Nicht
verleihbar

Herder-Institut

46 VIII R 44

T 73 245 400

46 VIII R 44

Rigaer Adreßbuch

1926/27

Herausgegeben von **Adolf Richters Nachfolger.**

Leon Pahlen & Co.

Ladenpreis Lats 16.—

Inhalt:

Inserate.
1. Abteilung: Behörden.
2. " Straßen- und Häuserverzeichnisse, mit einem Anhange, enthaltend die im Stadtgebiet belegenen Holme, Höfchen, Gesinde usw.
3. " Nachtrag zu Abteilung 2.
4. " Alphabetischer Wohnungs-Anzeiger.
5. " Erwerbs- und Berufszweige.
6. " Rigaer Reedereien.
Stadtplan von Riga.
Inserate.

Riga.

Im Selbstverlage des Herausgebers

Gr. Brauerstrasse (l. Aldaru ielā) Nr. 6.

J. G. Herder-Institut Marburg

1251 K 54

1. ABTEILUNG

STAATS-BEHÖRDEN UND VERWALTUNGEN

REGIERUNGS-INSTITUTIONEN.

1. Staats-Präsident — Jānis Čakste.

Im Rigaer Schloss. Empf. daselbst Dienstags 11—13. Telephone: in den Repräsentations- u. Sitzungs-Räumen 21214, im Cabinett 21212, in d. W. 21213.

Adjutant des Staats-Präsidenten — Oberleutnant Eduards Kuplais. Im Schloss. Telephone: in d. Präsidents-Amtsräumen 21212, in d. W. 21216.

Sekretair — Dragoman Miķelis Sanders. Im Schloss. Tel. in den Räumen des Staats-Präsidenten 21212.

Sekretariat des Staats-Präsidenten.

Rigaer Schloss. Nr. 3. Geschäftszeit 9—15. Tel. 21215.

Sekretair des Staats-Präsidenten: Jānis Graudans. Im Schloss. Tel. 21215 (daselbst Wohn.), empf. tägl. zur Geschäftszeit.

Abteilungsleiter: Fricis Krauklis. Tērbatas 70, W. 29.

Aelterer Buchhalter: Georg Schmidt. Rēveles 35, W. 64.

Aelterer Geschäftsführer: Vilhelms Veinbergs. L. Skārņu 11, W. 3.

Geschäftsführer: Evalds Medians. Bruņinieku 39, W. 7.

Registratorin-Archivarin: Erna Kiškis. Aizupes 7.

Maschinenschreiberin-Stenographistin: Lūcija Krūmiņ, Kazarmas 2, W. 6.

I. Cl. Maschinenschreiberin: Marija Lāma. Raiņa bulv. 6, W. 24.

2. Saeima (Parlament) der Republik Latvija (Lettland).

Saeim-Präsidium.

Vorsitzender: Dr. Pauls Kalniņš. Priv.-Adr. im Saeim-Gebäude, Jēkaba 11. Tel. 20010, empf. werktägl., ausgenommen Sonnabends, von 10—11.

Gehilfe des Vorsitzenden: Dep. A. Kviesis. Priv.-Adresse Elizabetes 13, W. 4. Tel. 21301. Empfang im Saeim-Gebäude Freitags 11—12 und in der Wohnung werktägl. 8—9.

Gehilfe des Vorsitzenden: Jezups Rancans. Priv.-Adr. Mazā Pils 2-a. Empf. i. d. Wohnung Dienstags 9—10.

Sekretair: Pēters Juraševskis.

Sekretair-Gehilfe: Meletijs Kallistratovs. Priv.-Adr. Maskavas 101, W. 3. Tel. 95299. Empf. in d. Wohnung werktäglich v. 8—9.

Sekretair-Gehilfe: Andrejs Petrevičs. Priv.-Adr. Daugavgrīvas 7. Tel. 92749. Empf. im Saeim Dienstags u. Freitags 11—12.

Saeim-Kommissionen.

1. Kommission für Agrarpolitik und Landwirtschaft (16 Glieder). Vorsitzender: A. Alberings. Sekretair: M. Rozentāls.

2. Kommission des Aeussern (11 Glieder). Vorsitzender: F. Cielēns. Sekretair: O. Nonācs.

3. Kommission der Bibliotheken (3 Glieder). Vorsitzender: G. Mīlbergs. Sekretair: B. Kublinskis.

4. Budget-Kommission (16 Glieder). Vorsitzender: V. Bastjānis. Sekretair: J. Trasuns.

5. Finanz-Kommission (11 Glieder). Vorsitzender: J. Hahn. Sekretair: P. Lejiņš.

6. Bildungs-Kommission (13 Glieder). Vorsitzender: K. Dišlers. Sekretair: K. Dekens.

7. Juridische Kommission (13 Glieder). Vorsitzender: A. Kvieses. Gehilfe des Vorsitzenden: P. Juraševskis. Sekretair: V. Holcmanis.

8. Kommission f. Militair-Angeleg. (5 Glieder). Vorsitzender: J. Balodis. Sekretair: Br. Kalniņš.

9. Mandat-Kommission (15 Glieder). Vorsitzender: V. Holcmanis. Sekretair: J. Trasuns.

10. Organisations-Kommission (5 Glieder).

11. Selbstverwaltungs-Kommission (13 Glieder). Vorsitzender P. Ulpe.

12. Petitions-Kommission (5 Glieder). Vorsitzender: J. Višņa. Sekretair: E. Grantskalns.

13. Anfragen-Kommission (5 Glieder).

14. Kommission f. öffentl. Rechte u. Einrichtungen der Staats-Verwalt. (13 Glieder). Vorsitzender: M. Skujenieks. Sekretair: K. Dišlers.

15. Redaktions-Kommission (5 Glieder). Vorsitzender: A. Briedis. Sekretair: K. Eliass.

16. Revisions-Kommission (3 Glieder). Vorsitzender: A. Rancans. Sekretair: E. Jaunzems.

17. Kommission f. Untersuchung v. Angelegenheiten der Deputierten (5 Glieder).

18. Wirtschafts-Kommission (5 Glieder). Vorsitzender: A. Veckalns. Sekretair: E. Grantskalns.

19. Kommission f. sociale Gesetzgebung (13 Glieder). Vorsitzender: N. Kalniņš. Sekretair: J. Breikš.

20 .Kommission f. Handel u. Industrie (8 Glieder). Vorsitzender: R. Bīlmans. Sekretair: K. Krievs.

Minister-Kabinett.

Ministerpräsident: A. Alberings, Valdemāra 3. Tel. 20025. Priv.-Adr. Elizabetes 21, W. 4. Tel 23717, 90717.

Justizminister: Erasts Bitte. Sprechst. Montags, Mittwochs u. Freitags 1—14. Tel. 21886, 98886.

Aussenminister: K. Ulmanis. Valdemāra 3. Tel. 20100. Empf. Mittwochs u. Freitags v. 10—11.

Verkehrsminister: P. Aroniets. Empf. Montags, Mittwochs u. Freitags 11—12. Tel. i. Kab. Riga I. Nr. 1. u. St. I. 11-92, i. d. Wohn. 91130. Priv.-Adr. Ģertrudes 32, W. 9.

Finanzminister: Jānis Blūmbergs. Empf. 12—13. Tel. 20210. Priv.-Adr. Lāčplēša 27, W. 5.

Kriegsminister: E. Kalniņš. Valdemāra 10/12. Empf. v. 9⅓—12. Tel. 93521 u. 93522.

Landwirtschaftsminister: Markus Gailīts. Sprechst. Mittwochs 12—14. Tel. 21401. Priv.-Adr. Teatra 9, W. 7. Tel. 23262, 99077.

Bildungsminister: E. Ziemels. Empf. Mittwochs 12—13 u. Freitags 11—13. Tel. 93636, im Ministerium Valdemāra 36-a. Priv.-Adr. Ģertrudes 4, W. 3. Tel. 98965.

Innenminister: Eduards Laimiņš. Empf. Mittwochs u. Donnerstags 10—12 in Z. 59. Ministerium Brīvības 37/39. Tel. Kab. 90463. Priv.-Adr. Andreja Pumpura 3, W. 8. Tel. 23602/93802.

Volks-Wohlfahrsminister: Vl. Rubuls. — Empf. Dienstags, Mittwochs u. Freitags v. 14—15. Tel. 92081. Priv.-Adr. Lāčplēša 35, W. 30. Tel. 96816.

Staats-Kanzelei.

Valdemāra 3, W. 4. Tel. 20027 u. 20028. Kanzelei geöffnet v. 9—15.

Direktor Davids Rudzīts, empf. Montags, Mittwochs u. Freitags v. 10—12. Tel. 20029. Priv.-Adr. Valdemāra 3, W. 14. Tel. 20030.

Adjutant des Minister-Präsidenten Kapt. Miervaldis Lukins, empfängt tägl. v. 9—15. Tel. 20026. Priv.-Adr. Valdemāra 3, W. 4.

Aelt. Beamter für besondere Auftr. Reinholds Muške, empfängt täglich v. 9—15. Tel. 20028. Priv.-Adr. Kr. Barona 11, W. 1.

Leiter der Abteilung Roberts Bulsons, empfängt täglich v. 9—15. Tel. 20028. Priv.-Adr. Apšu 2, W. 5.

Geschäftsführer Karlis Pūris. Priv.-Adr. Dārtas 27, W. 19.

Gehilfe des Geschäftsführers Ellena Sviestiņ. Priv.-Adr. Puškina 7, W. 8.

Aelterer Buchhalter Oskars Dunke. Priv.-Adr. Maskavas 265, W. 1.

Staats-Typographie.

Riga Schloss, W. 1. Geöffnet f. Publikum v. 9—17. Tel. 20031.

Chef der Typographie Kristaps Kleinbergs, Riga Schloss, W. 55.

Oberbuchhalter Adrians Pētersons.. Aspazijas bulv. 7.

Technischer Geschäftsführer Aleksanders Rozentāls. Baznīcas 45, W. 24.

Geschäftsführer Jānis Rudzīts. Matīsa 111, W. 10.

Buchhalterin Lilija Stange. Matīsa 121, W. 5.

Buchhalter Kristaps Vilkass. Daugavgrīvas 38, W. 6.

Kassierer Kārlis Jirgensons. L. Ķēniņu 16, W. 5.

Expeditor Arturs Baumans. L. Lāču 14, W. 11.

Kontrolleur des technischen Personals Kārlis Morovskis. Marijas 26, W. 9.

Redaction des „Valdības Vēstnesis“.

(Staatsanzeiger).

Redacteur Matiss Ārons. Tērbatas 4, W. 17.

Redactions-Glieder: Jēkabs Janovskis-Janševskis. Elizabetes 27, W. 8.

Korrektor: Eduards Ozols. Tēriņu 1/3, W. 1.

Staats statistische Verwaltung.

Riga, Stabu 12.

Direktor Margers Skujenieks. Tel. 91044. Priv.-Adr. Brīvības 2, W. 26. Tel. 92503.

Sekretair Aleksandrs Maldups. Tel. 90590. Priv.-Adr. Lāčplēša 28/30, W. 1. Tel. 99033.

I. Cl. Aeltere Buchhalterin Marta Tančer. Lāčplēša 50, W. 40.

Statistischer Zeichner Hermans Varrens. Stabu 27, W. 13.

I. Cl. Geschäftsführerin Marta Schleier, Dārtas 8-a, W. 2.

Oekonomie-Verwalter Karlis Kļaviņš. Elizabetes 101, W. 9.

Bibliothekarin Louise Krüger. Ausekļa 4, W. 1.

II. Cl. Gruppen-Leiter Jēkabs Stāde. M. Ozola 3, W. 7.

Maschinenschreiberin Emilija Karlivan. Marijas 83/85, W. 63.

Demographische Abteilung.

Tel. 91086.

Abteil. Leiter Valdemārs Pakalniets. Tērbatas 28, W. 4.

Leiter der laufenden Statistik der Einwohner Pēters Kūlis. Stabu 46/48, W. 27.

Geschäftsführer Voldemārs Freibergs. Matīsa 18, W. 25.

II. Cl. Buchhalterin Hildegarde Freidenfeld. Marijas 113, W. 1-a.

I. Cl. Zähler Jānis Millers. Ķemerejas 7/9, W. 3.

Landwirtschaftliche Abteilung.

Tel. 91086.

Aelt. Statistiker mit Special-Ausbildung Andrejs Fridbergs. Priv.-Adr. Elizabetes 101, W. 23.

Abteilungs-Leiter Kārlis Goģis. Dārtas 19, W. 8.
Statistikerin Ella Folkmut. Dobeles 3, W. 8.
II. Cl. Geschäftsführerin: Zelma Kaksis. Matisa 27, W. 72.
— Emilija Linde. Lāčplēša 28/30, W. 1.
I. Cl. Buchhalterin: Anna Jaunzem. Vidzemes šos. (Livl. Chauss.) 30, W. 6.
I. Cl. Buchhalter Alfreds Linde. Rēveles 70, W. 20.
II. Buchhalterin: Elza Bāliņ. Ģertrudes 48, W. 28.
— Emilija Markin. Cementa 5.
— Zelma Silgail. J. Jelgavas šos. (neue Mitauer Chauss.) 13-b, W. 5.
— Alma Sniedze. Bruņinieku 87, W. 58.
— Viktors Vītoliņš. Blaumaņa 28, W. 5.
I. Cl. Zählerin Marta Freiman. Popova 3-a, W. 25.
I. Cl. Zähler Eduards Gērmans. Jelgavas šos. (Mitauer Chauss.) 59, W. 1.
I. Cl. Zählerin Lauma Kalcenau, Ģertrudes 48, W. 28.
— Lonija Meijer. Mārupes 3-b, W. 10.
I. Cl. Zähler Konrads Šnucīts. Lāčplēša 62/66, W. 54.

Aussen-Handel-Abteilung.

Tel. 92983.

Aelterer Statistiker mit Special-Ausbildung Bruno Gernets. Priv.-Adr. Vaļņu 28-b, W. 17.
Abteilungs-Leiter Edmunds Rutkis. Brīvības 28, W. 12.
I. Cl. Geschäftsführer Rudolfs Draulis. Blaumaņa 27, W. 7.
II. Cl. Geschäftsführer Aleksanders Strombergs. Ropažu 29, W. 1.
I. Cl. Buchhalterin Marija Aigar. Rēveles 35, W. 79.
I. Cl. Buchhalter Heinrichs Bergmans. Skolas 5, W. 3-b.
I. Cl. Buchhalterin Amilda Kazak. Kronvalda bulv. 8, W. 5.
I. Cl. Buchhalter Viktors Nikolajevs. Bruņinieku 68, W. 53.
II. Cl. Buchhalterin Amalija Kaušen. Matīsa 8, W. 1.
— Anna Reņģīt. Tilta 2/4, W. 5.
— Olga Rūs. Valmieras 39, W. 18.
— Milda Zaks. Brīvības 126, W. 53.
— Zelma Šmidt. Lāčplēša 7, W. 9.
II. Cl. Buchhalter Klāvs Viskints. Blaumaņa 21, W. 20.
I. Cl. Zählerin Eiženija Abom. Ģertrudes 51, W. 9.
— Marija Feldman. Petriņciemā 82.
— Līze Kalniņ. Tērbatas 33/35, W. 13.
— Emmija Knopp. Baznīcas 31, W. 5.
— Voldemārs Oliņš. Krāsotāju 13, W. 49.
— Anna Sniķer. Mīlgrāvī (Mühlgraben), Emmas 140.
— Karlis Tančers. Lāčplēša 50, W. 40.
— Leo Voitiškis. Alzungas 2, W. 1.
— Alise Koch. Vilandes 7, W. 28.

Verkehrs-Statistik.

Tel. 92983.

Abteil. Leiter Edmunds Rutkis. Brīvības 28, W. 12.
II. Cl. Buchhalterin Berta Leitendorf. Ģertrudes 23, W. 2.

Preis-Statistik.

Tel. 92983.

Abteil. Leiter Kārlis Zalts. Brīvības 136, W. 3.
I. Cl. Buchhalterin Olga Vanag. Ģertrudes 19/21, W. 12.
I. Cl. Zähler Jānis Ronis. Skolas 25, W. 34.

Statistische Abteilung der Rigaer Zoll-Verwaltung.

Abteil. Leiter Alfreds Bankevics. Filipa 4, W. 3.
II. Cl. Buchhalter Jānis Freibergs. L. Maskavas 173, W. 12.
I. Cl. Zählerin Erna Birkhahn. Rēveles 77, W. 75.
I. Cl. Zähler Zigfrids Freidenfelds. Marijas 113, W. 1-a.
II. Cl. Buchhalter Fricis Lindenfelds. Ormaņu 26.
I. Cl. Zählerin Vera Lukstiņ. Marijas 24, W. 22.
— Marta Laute. Matīsa 99, W. 17.
— Marta Oškaln. Karlines 19, W. 15.
— Pēters Piols. Dārtas 8-a, W. 2.
— Marija Sīlis. Dārtas 2, W. 1.
— Alide Terman. Krasta 2, W. 1.
— Klara Zirne. Skolas 13, W. 1.

Innen-Handel-Abteilung.

Tel. 92983.

Abteil.-Leiter Jēkabs Jurevitcs. Lielā Bīskapa 1, W. 8. Tel. 21488.
Statistiker Jānis Rauda. Marijas 136, W. 10.
— Jānis Spura. Cēsu 33, W. 1.
I. Cl. Buchhalterin Berta Bīriņ. Stabu 16, W. 35.
— Marianna Knopp. Bruņinieku 68, W. 6.
— Berta Puiga. Čiekurkalnā (Schreyenbusch), V. šķ. lin. 19.
II. Cl. Buchhalterin Līna Puriņ. Marijas 132, W. 46.
I. Cl. Zählerin Anna Irmeij. Kr. Barona 31-a, W. 5.

Industrie-Statistik.

Abteil. Leiter Julijs Krenklis. Dzirnavu 63, W. 8.
II. Cl. Buchhalterin Malvine Bērziņ. Zaļā 3, W. 42.
I. Cl. Zählerin Elvira Zeibot. Brīvības 114, W. 12.

Aussen-Ministerium.

Valdemāra 3. Geöffnet täglich v. 9—15.

Aussenminister K. Ulmanis, empfängt Montags und Freitags v. 11—13. Tel. im Kab. 20100.

Generalsekretair Hermans Albats, empfängt Montags und Freitags v. 11—13. Tel. i. Kab. 20102. Priv.-Adr. Elizabetes 29, W. 8.

— Administrativ-Justiz-Departement. Valdemāra 3, W. 1, 2, 7 u. 9. — Departements-Direktor Roberts Liepiņš, empfängt tägl. 11½—13, ausgenommen Montags und Freitags. Tel. Kab. 20103. Priv.-Adr. Valdemāra 3, W. 13. Tel. 20104.

— Administrative und Protokol-Abteilung. W. 1. Tel. 20105.

Abteilungs-Leiter Ludvigs Eķis, empfängt täglich v. 11—13. Tel. 20107. Priv.-Adr. Valdemāra 13. Tel. 20101.

I. Cl. Sekretair Jēkabs Grosskopfs. Priv.-Adr. Baznīcas 36, W. 21.

Beamter für Chifrierung Juris Filholds. Priv.-Adr. Valdemāra 3, W. 12.

Haupt-Archivar Augusts Nore. Priv.-Adr. Skolas 11, W. 17.

Attaché Jānis Tepfers. Pr.-Adr. Elizabetes 11, W. 1.

III. Cl. Sekretair Pauls Alberts. Priv.-Adr. Valdemāra 37, W. 10. Tel. 95957.

Bibliothekar Kārlis Laurits. Priv.-Adr. Tērbatas 57/61, W. 5.

I. Cl. Stenographistin-Correspondentinnen: Ella Ozoliņ, Valija Kalniņ.

Sekretairs-Gehilfen: Vera Jonas. Priv.-Adr. Baznīcas 36, W. 20. — Olga Burgman. Priv.-Adr. Mazā Smilšu 15, W. 2. — Gustavs Celmiņš. Priv.-Adr. Kalnciema 82-a. — Osvalds Neilands. Priv.-Adr. Dzirnavu 37, W. 17.

Expedition. W. 2. Tel. 20111. Empfang von Sendungen täglich v. 9—14. Ausreichung von Sendungen 14—15.

II. Cl. Sekretair Kārlis Varkals. Priv.-Adr. Lielā Nometņu 7, W. 2.

Sekretairs-Gehilfe Elza Bērziņ. Priv.-Adr. Matīsa 89-a, W. 2.

Juriskonsultation. W. 9.

Aelterer Juriskonsult (Leiter der Juriskonsultation) Roberts Akmentiņš. Empfängt täglich v. 12—14. Tel. 20110. Priv.-Adr. Pulkv. Brieža 13, W. 8.

Juriskonsult Georg Fedder. Priv.-Adr. Antonijas 16-a, W. 43.

I. Cl. Sekretair Indriķis Cimmermans. Priv.-Adr. Vīlandes 1, W. 6.

Ausland-Pass-Abteilung. W. 7. Tel. 20109.

Abteilungs-Leiterin Anna Rudzīt, empfängt täglich von 9—13. Tel. 20108. Priv.-Adr. Valdemāra 3, W. 14.

I. Cl. Sekretair Milda Henning. Priv.-Adr. Skārņu 11, W. 8.

II. Cl. Correspondentin Elza Ruč. Priv.-Adr. Merķeļa 21, W. 5.

II. Cl. Buchhalterin Elza Stokman. Priv.-Adr. Skolas 12-a, W. 1.

Sekretairs-Gehilfin Dorotea Steinberg. Priv.-Adr. Palīdzības 12, W. 12.

Wirtschafts- und Finanz-Abteilung. W. 9. Kasse geöffnet tägl. v. 9—13.

Abteilungs-Leiter Jānis Berķis. Tel. 20112. Priv.-Adr. Kalnciema 44, W. 1.

I. Cl. Sekretair Hermans Ernstrons. Priv.-Adr. Tērbatas 4, W. 22.

Aeltere Buchhalterin Elizabete Ružicki. Tel. 20113. Priv.-Adr. Matīsa 22, W. 17.

Aelterer Buchhalter Augusts Rūte. Priv.-Adr. Kr. Barona 52, W. 22.

I. Cl. Buchhalterin Ludmilla Scraban. Priv.-Adr. Švarcmuižas 10, W. 15.

Intendant Aleksandrs Elksnīts. Priv.-Adr. Zasulaukā, Ķemeru 3, W. 1.

I. Cl. Buchhalterin Milli Kalniņ. Priv.-Adr. Brieža 15, W. 4.

II. Cl. Buchhalterin Olga Hauk. Priv.-Adr. Nordeķos, Saukas 1.

II. Cl. Stenographistin-Korrespondentin Ada Reitman. Priv.-Adr. Stabu 23, W. 13.

Politisch-Oekonomisches Departement W. 3 u. 5. Tel. 20115. Departements-Kanclei. W. 3. Tel. 20116.

Redakteur für fremde Sprachen Etienne-Marcel Segreste. Priv.-Adr. Rūpniecības 3-a, W. 7.

II. Cl. Sekretair Gustav Lerche. Priv.-Adr. Antonijas 12, W. 8.

I. Cl. Stenographistin-Korrespondentin Emma Gaber. Pr.-Adr. Marijas 82/84, W. 7.

Ost-Abteilung. W. 3. Tel. 20115.

Abteilungs-Leiter Voldemārs Sproģis, empfängt täglich von 11—13. Tel. 20114. Priv.-Adr. Daugavgrīvas 3, W. 1.

I. Cl. Sekretair Jānis Kūlmans, Priv.-Adr. Veravas 3, W. 1.

III. Cl. Sekretair Aleksandrs Rusmans. Priv.-Adr. Dzirnavu 18, W. 10.

Baltische Staaten-Abteilung. W. 6.

Abteilungs-Leiter Vilhelms Munters. Empfängt täglich von 11—14. Tel. 20121. Priv.-Adr. Stabu 62, W. 14. Tel. 99085.

I. Cl. Sekretair Gustavs Siliņš. Priv.-Adr. Vilandes 3-a, W. 5.

Sekretairs-Gehilfe Pāvēls Brunovskis. Priv.-Adr. Baznīcas 27, W. 1.

II. Cl. Stenograph.-Korrespondentin Cecilija Heince. Priv.-Adr. Vidzemes šosejā 77.

West-Abteilung. W. 3. Tel. 20123.

Abteilungs-Leiter Pēters Sēja, empfängt täglich von 11—13. Priv.-Adr. Skolas 13, W. 8.

I. Cl. Sekretair Aleksandrs Krūzbergs. Priv.-Adr. Hanzas 4, W. 24.

II. Cl. Sekretair Margarete Grosvald. Priv.-Adr. Aspazijas bulv. 2, W. 3.

II. Cl. Stenographistin-Korrespondentin Emma Kalējiņ.

Presse-Abteilung. W. 6.

Abteilungs-Leiter Alfreds Bīlmans, empfängt täglich von 10—13. Tel. 20118. Priv.-Adr. Strēlnieku 17, W. 6.

II. Cl. Sekretair Arturs Stegmanis. Priv.-Adr. Dzirnavu 3, W. 6.

III. Cl. Sekretair Reinhold Roessel. Priv.-Adr. Klusā 11, W. 10.

Sekretairs-Gehilfen: Rudolfs Gillers. Priv.-Adr. Stabu 62, W. 14. — Magda Hirsch, Priv.-Adr. Hanzas 4, W. 32.

Völkerbund-Abteilung. W. 6. Tel. 20122.

II. Cl. Sekretairin Margrieta Sander. Schloss, W. 52.

I. Cl. Sekret. Stenographistin-Korrespondentin Lidija Amatniek. Priv.-Adr. Miera 43, W. 3.

Zugezählt zur Verfügung des Ministers: Agr. Generalkonsul in Leningrad Vilis Šamils.

Diplomatische und Konsular-Vertretungen im Auslande.

Oesterreich. Gesandtschaft: Légation de Lettonie. — Wien, III. Bez. Jacquingasse Nr. 11. — Chargé d'Affaires baron Eduard Rozenberg.

Konsulat in Wien: Consulat de Lettonie. Konsul Hugo Erös de Bethlenfalva. — III. Cl. Sekretair Jānis Zirnis.

Belgien. Generalkonsulat in Brüssel: Consulat Général de Lettonie, 226, Rue de la Loi. Bruxelles. Tel.-Adr.: Lettorep. Bruxelles. Generalkonsul Jānis Lazdiņš. Atašejs Teodors Veicherts.

Konsulat in Antwerpen: Consulat de Lettonie 32. Rue Oudaen. Anvers. Belgique. Telegr.: Splendid Anvers. Konsul Jules P. H. Mertens.

Italien. Gesandtschaft: Legazione di Lettonia, 3. via Nicolo Porpora (Quartieri Sebasteani). Roma. 36. — Telegr.: Lettonia Roma. — Ausserordentl. Gesandter und bevollmächtigter Minister Vilis Šumans.

Konsulat in Mailand: Consolato di Lettonia. via del Senato 26. Milano. Konsul Jānis Riekstiņš.

Brasilien. Vertretung und Schutz der lettländischen Bürger in Brasilien hat die Englische Regierung übernommen.

Tschecho-Slovakai. Konsulat in Prag: Consulat de Lettonie, Praha II. Panska 5. Telegr.: Latwokonsulats — Praha. — Konsul Eduards Krasts.

Dänemark. Gesandtschaft: Légation de Lettonie. Bulevardinkatu 12, log. 8. — Helsingfors. Telegr.: Latvija Helsingfors. — Ausserordentl. Gesandter und bevollm. Minister Kārlis Zariņš.

Generalkonsulat in Kopenhagen: Consulat Général de Lettonie. Bredgade 6 III. Copenhagen. — Telegr.: Latvija — Copenhagen. — Generalkonsul Wilhelm Christiansen. — Vicekonsul Einar Christiansen. II. Cl. Sekretair Teodors Ozoliņš.

Frankreich. Gesandtschaft: Légation de Lettonie Rue Lyantey 2. Paris (XVI. e.). Telegr.: Latvija Paris.

Konsulat in Bordeaux: Consulat de Lettonie, 8. 30. Rue de la Scierie. Boulogne s./mer. France. — Consul Léon Terret.

Konsulat in Boulogne: Consulat de Lettonie, C30. Rue de la Scierie. Boulogne s./mer. France. — Consul Camille Lorel.

Konsulat in Dünkirchen: Consulat de Lettonie, 52. Rue du Maréchal Joffre. Dunkerque. France. Consul Roger Cabour.

Konsulat in Lyon: Consulat de Lettonie, Lyon. — Consul Paul Berthelet.

Konsulat in Marseille: Consulat de Lettonie, 2. Rue Lulli. Marseille. France. — Consul Henri Ramonatko.

Konsulat in Rouen: Consulat de Lettonie, 18. Quai Gaston Boulet. Rouen. France. — Konsul Alfred Sury.

Holland. Konsulat in Amsterdam. Consulat de Lettonie. N. Z. Voorburgwal. Nr. 156. Amsterdam. Telegr.: Lettlands Konsul Amsterdam. — Konsul Jānis Pētersons.

Eesti. Gesandtschaft: Légation de Lettonie, 32., Suur-Tatari tänäv., 32. Tallinn. — Telegr.: Latlegation Reval. — Ausserordentl. Gesandter und bevollm. Minister Jānis Seskis. — II. Sekretär Valdemārs Zieverts.

Konsular-Agentur in Pernau: Agence Consulaire de Lettonie. Pernau. — Konsular-Agent Aleksandrs Schmidt.

Vicekonsulat in Walk. Vice-Konsulat de Lettonie, Rue Alexandre 19. Valk. Eesti. — Telegr. aus Riga: Latkonsul Walka Latw. Telegr. aus dem Auslande: Latkonsul Walka — Eesti. — Vice-Konsul-Vertreter Alfreds Ezeriņš.

Russland (S.S.S.R.). Gesandtschaft: Latviskoje Posoļstvo. Maškova pereulok 3. Moskva. Telegr.: Latlegation Moscou. — Ausserordentl. Gesandter und bevollm. Minister Kārlis Ozols. — Rat. Aleksandrs Birznieks. — I. Sekretair Jānis Ķuzis. II. Sekretair Rudolfs Freimans.

Generalkonsulat in Moskau: Latviskoje Generaļnoje konsuļstvo, Maškova per. 3. Moskva. — Generalkonsul-Vertreter Voldemārs Āboltiņš.

Generalkonsulat in Leningrad (Petersburg): Latviskoje Generaļnoje konsuļstvo. Uļica Perovskoi 16, (b. Malaja Koņušennaja). Leningrad. — Generalkonsul Vilis Šamils. Vicekonsul Bernhards Buķis.

China. Vicekonsulat in Harbin. — Latvian Vice Consulate. Modiagou. Belgiskaja Street, 4. Harbin. China. Telegr.: Latvian Consulate Harbin. — Vicekonsul Peters Mežaks.

Cuba. Konsular-Agentur in Havanna: Agence Consulaire de Lettonie, Aguiar y Pena Pobre, 5-a, pizo. Habana. Cuba. — Konsular-Agent Jānis Mežs.

Grossbritannien. Gesandtschaft: Latvian Legation, 24, Gledhow-Gardens. London, S. W. 5. Telegr.: Latvija London. Ausserordentlicher Gesandter und bevollmächtigter Minister Georgs Bissenieks. II. Sekretair Herberts Liepiņš.

Generalkonsulat in London: Latvian Consulate General, Bank Chambers, 329. High Holborn. London W. S. I. Telegr.: Edlatvisul London, — Generalkonsul Eduards Biriņš. — Vicekonsul Kārlis Jumutcs.

Vicekonsulat in Aberdeen: Latvian Vice Consulate, 55, Regent Quay — Aberdeen. — Telegr.: Logs Aberdeen. Vicekonsul William J. H. Dickson.

Konsulat in Belfast: Latvian Consulate, 75/77. Corporation Street: Belfast. — Ireland. Telegr.: Burke Belfast. — Konsul Raymond Burke.

Vicekonsulat in Birmingham: Latvian Vice Consulate, 26. Newhall Hill. Birmingham. Telegr.: Petersen Birmingham. — Vicekonsul Frederick G. Danielsen.

Vicekonsulat in Bristol: Latvian Vice Consulate, 50. Queen Square. Bristol. — Vicekonsul Richard Castle.

Vicekonsulat in Dover: Latvian Vice Consulate, 3. Strond Street. — Dover. Telegr. Grant Dover. Vicekonsul William Grant. —

Vicekonsulat in Dundee: Latvian Vice Consulate, 33., Commelcial Street. Dundee. — Scotland. — Telegr.: Nairn Dundee. — Vicekonsul Boswell L. Nairn.

Konsulat in Dublin: Latvian Consulate; 103, Gvafton. — Street. — Dublin. Konsul John A. Weir Johnstone.

Konsulat in Glasgow: Latvian Consulate, 78, St. Vincents Street Glasgow. — Konsul David Anderson.

Vicekonsulat in Grimsby: Latvian Vice Consulate, 31., Cleethorpe Road. Grimsby. — Telegr.: Buckley Grimsby. Vicekonsul Harvey Bruce Buckley.

Konsulat in Hull: Latvian Consulate. Paragon Buildings, Jameson Street, Hull. — Telegr.: Hardeen Hull. — Konsul Claude Elliott.

Konsulat in Cardiff: Latvian Consulate, Perch Buildings. Mount Stuart Square, Cardiff. — Telegr.: Thomas Care — Tellefsen Cardiff. — Konsul Alroy M. Thomas.

Vicekonsulat in Cork: Latvian Vice Consulate, 9. Grand - Parade. Cork. Ireland. — Vicekonsul John C. Foley.

Vicekonsulat in Great-Yarmouth: Latvian Vice Consulate, 48. South Quay. Great - Yarmouth. — Telegr.: Small Yarmouth. Vicekonsul Arthur H. Cartwright.

Konsulat in Liverpool: Latvian Consulate, 20, Castle Street, Liverpool. — Telegr. Coker Liverpool. — Konsuls Alfred Coker.

Vicekonsulat in Londonderry: Latvian Vice Consulate, Baltic Buildings. — Foyle Street. Londonderry. — Telegr.: Mac - Devette Derry. — Vicekonsul Michael Macdevette.

Vicekonsulat in Middlesbrough: Latvian Vice Consulate, 20. Marton Road. — Middlesbrough. — Vicekonsul Norman Clarkson.

Konsulat in Newcastle: Latvian Consulate, — Exchange — Buildings, Quayside, Newcastle O./F. — Telegr.: Latvija — Newcastle O./T. — Konsul Friedrich Mittenberg.

Vicekonsulat in Newport: Latvian Vice Consulate, 107. Dock Street, Newport. Mon. — Telegr.: Heard Newport Mon. — Vicekonsul Arthur W. Heard.

Vicekonsulat in Plymouth: Latvian Vice Consulate, 7. Parade. Plymouth. — Telegr.: Fox Plymouth. — Vicekonsul Walter H. Jago.

Vicekonsulat in Portsmouth: Latvian Vice Consulate. — Prudential Buildings, — Commercial Road. — Portsmouth. Telegr.: Bullin Prudential Buildings Portsmouth. — Vicekonsul Reginald Bullin.

Vicekonsulat in Southampton: Latvian Vice Consulate, 6. Canute Road. Southampton. — Tel.: Sandell Southampton. — Vicekonsul Reginald G. Sandell.

Vicekonsulat in Swansea: Latvian Vice Consulate, 8. Somerset Place, Swansea. — Telegr.: Austin Swansea. — Vicekonsul Ryland Thomas.

Vicekonsulat in Sheffield: Latvian Vice Consulate, East Hecla Works. — Tinsley. Sheffield. — Telegr.: Hadfield - Sheffield. — Vicekonsul William B. Pickering.

Vicekonsulat in Wick: Latvian Vice Consulate, Harbour Terrace, Wick, Scotland. — Telegr.: Mowat Wick. — Vicekonsul Aleksander Mowat.

Vicekonsulat in Port-of-Spain (auf Trinidad): Latvian Vice Consulate, 4. Henry Street. Port-of-Spain., Trinidad. — Vicekonsul Gabriel Descamps.

Konsular-Agentur in Malta (Insel Malta): Latvian Consular Agency. — 292. Strada Reale Valletta. Malta. Mediterranean. — Konsular-Agent Rinaldo Vadala.

Litauen. Gesandtschaft: Légation de Lettonie. — Vijtauto Prospektas Nr. 59. Kaunas. — Telegr. Latvia - Kaunas. — Ausserordentl. Gesandter und bevollm. Minister Antons Balodis. — II. Sekretair Jānis Gilberts.

Konsulat in Klaipeda (Memel): Consulat de Lettonie. Fischerstrasse 12. Klaipeda. — Telegr.: Latkonsul Memel. — Konsul Pēters Kalcenaus.

Konsulat in Schaulen: Consulat de Lettonie. Bažničios Gatve Nr. 5. Šiaulia. — Telegr.: Šiauliai, Latvijas konsulatam. — Konsul Rudolfs Puiķis.

Norwegen. Gesandtschaft: Légation de Lettonie. — Bulevardinkatu 12. log. 8. Helsingfors. — Telegr.: Latvija Helsingfors. — Ausserordentl. Gesandter und bevollm. Minister Kārlis Zariņš.

Generalkonsulat in Kristianija: Consulat Général de Lettonie, Kongens Gate 33. Christiania. Norvège. — Telegr.: Wanag Sandwiken Norway. — Generalkonsul Arthur Wannag.

Vicekonsulat in Haugesund: Vice Consulat de Lettonie. — Haugesund. Norvège. — Vicekonsul Nils M. Semb.

Vicekonsulat in Kristiansand: Vice Consulat de Lettonie. — Kristiansand. S. Norvège. — Vicekonsul J. H. Gerrard.

Vicekonsulat in Narvik: Vice Consulat de Lettonie. — Narvik. Norvège. — Telegr.: Schattenstein Narvik. — Vicekonsul Bernhard Schattenstein.

Persien. Konsulat in Teheran: Consulat de Lettonie. — Société Anonyme des Chemins de fer et Tramways. Téhéran. Perse. — Konsul Andrejs Kregers.

Polen. Gesandtschaft: Légation de Lettonie. Jasna 17. Varsovie. — Telegr. Latwoleg Warszawie. — Ausserordentl. Gesandter u. bevollmächt. Minister Mārtiņš Nūkša. — I. Sekretair Jānis Rācens. — Attaché Arnolds Tomsons.

Konsulat in Danzig: Consulat de Lettonie. Werftgasse Nr. 3. Danzig. Pologne. — Telegr.: Latvie Danzig. — Konsul Heinrichs Plaucits.

Konsulat in Lodz: Consulat de Lettonie, Lodz. Konsul Voldemārs Bagun-Bērziņš.

Vicekonsulat in Wilna: Vice Consulat de Lettonie. Ul. Antokolska 24. A. Wilno. — Telegr.: Wilno Latkonsul. — Vicekonsul Felikss Donass.

Rumänien. Gesandtschaft: Légation de Lettonie. Jasna 17. Varsovie. — Telegr.: Latwoleg Warszawie.

— Ausserordentl. Gesandter und bevollmächt. Minister Mārtiņš Nūkša.

Konsulat in Bucarest: Consulat de Lettonie. Cal. Calarasilor Nr. 24. Bucarest. — Konsul Teodor Orghidan.

Syrien. Vertretung und Schutz der Bürger Lettlands von der Französischen Regierung übernommen.

Finnland. Gesandtschaft: Légation de Lettonie. Bulevardinkatu 12. log. 8. Helsingfors. — Telegr.: Latvija Helsingfors. — Ausserordentlicher Gesandter und bevollm. Minister Kārlis Zariņš. — II. Sekretair Ludvigs Ēķis.

Vicekonsulat in Wiborg: Vice Consulat de Lettonie Wiipuri. Finlande. — Vicekonsul Wäinö Gunnari.

Spanien. Gesandtschaft: Légation de Lettonie. Victoria-Strasse 31. Berlin. — Telegr.: Lettolegation Berlin. — Ausserordentl. Gesandter und bevollm. Minister Dr. Oskars Voits.

Schweiz. Konsular-Agentur in Bern. Agence Consulaire de Lettonie. Helvetiastrasse 17. Berne. — Telegr.: Ellansky Berne. — Konsular-Agent Jānis Kļaviņ-Eliansky.

Ungarn. Konsulat in Budapest: Consulat de Lettonie. Tâbor utoza 3. Budapest I. — Konsul Emil de Scudnay.

Türkei. Vertretung und Schutz für die Bürger Latvijas in der Türkei hat die Italienische Regierung durch ihr Konsulat in Konstantinopel übernommen.

Deutschland. Gesandtschaft: Légation de Lettonie. — Victoriastrasse 31. Berlin. — Telegr.: Lettolegation Berlin. Ausserordentl. Gesandter und bevollm. Minister Dr. Oskars Voits. — II. Sekretair Emils Vigrabs.

Generalconsulat in Berlin: Consulat Général de Lettonie. Burggrafenstrasse 13. Berlin W., 62. — Telegr.: Lettobüro Berlin. — Generalkonsul Edgars Krieviņš.

Konsulat in Augsburg (Bayern): Consulat de Lettonie. Kesselmarkt D. 160/I. Augsburg. Bayern. — Konsul Dr. Hermann Purpus.

Konsulat in Breslau. Consulat de Lettonie. Leobschütz O/S. — Konsul Jānis Kalniņš.

Konsulat in Dresden. Consulat de Lettonie. Lukas-Strasse 2. Parterre. Dresden. — Telegr.: Latkonsul Dresden. — Konsul Jēkabs Heymans.

Konsulat in Duisburg. Consulat de Lettonie. Friedenstrasse Nr. 105. Duisburg. — Konsul Richard Gottschalk.

Konsulat in Düsseldorf. Consulat de Lettonie. Lindenstrasse 257. Düsseldorf. — Konsul Jakob Wikschtröm.

Konsulat in Hamburg. Consulat de Lettonie. I.se Strasse 79. Hamburg 37. — Konsul Fricis Friedenbergs.

Konsulat in Königsberg. Consulat de Lettonie. Messamt. Kaiser-Wilhelm-Damm. Königsberg. Pr. — Konsul Dr. Erich Wiegand.

Konsulat in Leipzig: Consulat de Lettonie. Markt 11, Leipzig. — Konsul Ernst Nissen.

Konsulat in Wiesbaden: Consulat de Lettonie. Amselberg 4. Hessen. Nassau. — Konsul Nicolai Schilling.

Konsulat am Vatikan. Special-Gesandtschaft beim Papst. Special-Gesandter Jazeps Rancans.

Vereinigte Staaten von Nord-Amerika. Konsulat in Chicago: Latvian Consulate. Room 1608. First National-Bank Building, Chicago. Illinois. — Konsul Jekabs Ullmans.

Konsulat in New-York: Latvian Consulate 115. Broad-Street. Room 1105. U. S. A. — Telegr.: Konlatvien New-York. — Konsul Arturs Ļuļe. — Attaché Roberts Štuls.

Konsulat in San-Francisko: Latvian Consulate. — Konsul Harry Willard Glensor.

Schweden. Gesandtschaft: Légation de Lettonie. Bulevardinkatu 12. log. 8. Helsingfors. Telegr.: Latvija Helsingfors. — Ausserordentl. Gesandter und bevollm. Minister Kārlis Zariņš.

Generalkonsulat in Stockholm: Consulat Général de Lettonie. Birger Jarlsgatan 24. Stockholm. — Telegr.: Latvija Stockholm. — Generalkonsul Kārlis Ducmans. — Attaché Pēters Velps.

Diplomatisches und Consulares-Corps in Latvija.

Vereinigte Staaten von Amerika. **Kanzelei** der Gesandtschaft: Skolas 3. Tel. 91010. Ausserordentl. Gesandter und bevollm. Minister Frédérick W. B. Coleman. Priv.-Adr. Andreja Pumpura 5, W. 8. Tel. 21500. — Legations-Sekretair John C. White. — I. Sekretair Konsul David B. Maggowan. Priv.-Adr. Pulkv. Brieža 7, W. 20. Tel. 92035. — III. Legations-Sekretair John S. Gittings. — III. Sekretair Vicekonsul Earl L. Packer. Priv.-Adr. Eksporta 4, W. 10. Tel. 21503/93907. — Attaché Hugh S. Martin. Priv.-Adr. Elizabetes 23, W. 9. Tel. 23719/94719. Bureau: Valdemāra 9. Tel. 21501/91095. — Handels-Attaché Carl J. Mayer. Priv.-Adr. Baznīcas 4, W. 5. Tel. 92471. Bureau: Ķēniņu 4. Tel. 21504.

Konsulat-Kanzelei- Smilšu 10. Tel. 21502/91212. Konsul John P. Hurley. Priv.-Adr. Skolas 3, W. 1. — Konsul Charles H. Heisler. Priv.-Adr. Baznīcas 37, W. 1.

Argentinien. Kanzelei des Konsulates: Smilšu 29. Tel. 20546/90546. Konsul Guillermo Keller.

Oesterreich. Kanzelei der Gesandtschaft: Koszy Kowa 11. B. Varsovie. Ausserordentl. Gesandter und bevollm. Minister Nicolas Post. Priv.-Adr. Koszy Kova II. B. Varsovie. — Legations-Rat Walter Haas.

Konsulats-Kanzelei: Šķūņu 13. Tel. 21506/91391. — Konsul Franz Skreiner. Priv.-Adr. Slokas 12-b.

Belgien. Kanzelei der Gesandtschaft: Hôtel de l'Europe, Varsovie. Ausserordentl. Gesandter und bevollm. Minister Bernard de l'Escaille. Priv.-Adr. Hôtel de l'Europe, Varsovie. — Gesandtschafts-Rat J. de Néeff. Priv.-Adr. Nowogrodska 34, Varsovie. — Attaché Gustave Coune. Priv.-Adr. Czackiego 8, m. 26. Varsovie.

Kanzelei des General-Konsulates: Hanzas laukumā (Hansa-Platz). Generalkonsul Albert Remès. Priv.-Adr. Alberta 2, W. 4. Tel. 21507/90828. — Vicekonsul Willem Willems. Priv.-Adr. Vilandes 7, W. 10.

Kanzelei des Konsulates: Brēmiešu 5, W. 2. Tel. 21508/91275. Konsul Joseph Housman. Priv.-Adr. Gogoļa 8/10, W. 11. — Konsular-Agent Maurice Housman. Priv.-Adr. Gogoļa 8/10, W. 11.

Konsulat in Libau: Lorenča 8. Konsul Gebhardt Tidemand.

Brasilien. Kanzelei des Konsulates: Šķūņu 17. Tel. 21509/96262. Konsul Alfred Dinberg. Priv.-Adr. Brīvības 13, W. 6. Tel. 91953.

Dänemark. Kanzelei des Konsulates: Mednieku 6-b, W. 3. Tel. 90419. Konsul Michael A. Langberg. — Vicekonsul Theodor Schultz. Priv.-Adr. Ausekļa 7, W. 9. Tel. 90936. — Vertreter des Landwirtsch. Ministeriums Karl. A. Koefoed hält sich in Moskau auf.

Vicekonsulat in Libau: Lielā 18. Vicekonsul G. Tidemand.

Vicekonsulat in Windau: Stāmeru 22. Vicekonsul Otto Klaaspen.

Frankreich. Kanzelei der Gesandtschaft: Strēlnieku 1. Tel. 91052. Ausserordentl. Gesandter und bevollm. Minister . Priv.-Adr. Strēlnieku 1, W. 2. Tel. 91052. — Gesandtschafts-Sekretair Jean Lescuyer. Priv.-Adr. Strēlnieku 1, W. 2. Tel. 91052. — Sekretair-Archivar Paul Neyrac. Priv.-Adr. Rūpniecības 3, W. 8. — Attaché Maurice Vignaud. Priv.-Adr. Dzirnavu 4, W. 7. — Militair-Attaché Oberstlt. Archen. Priv.-Adr. Valdemāra 27/29. Tel. 93241. — Marine-Attaché Freg. Kapit. Vennin. Priv.-Adr. Elizabetes 23, W. 10. Tel. 23134/96241.

Konsulat in Riga: Elizabetes 41/43, W. 6. Tel. 91014. Konsul René Binet. Priv.-Adr. Elizabetes 41/43, W. 6.

Konsular-Agentur in Libau: Julianu 40. Konsular-Agent Kārlis Burkevics.

Holland. Ausserordentl. Gesandter und bevollm. Minister W. L. F. C. van Rappard. Residiert in Kopenhagen. — Sekretair Boch van Rosenthal.

Konsulat in Riga: Kanzelei Aldaru 1/3. Tel. 21511, 93251. — Konsul August Hernmarck. Priv.-Adr. Elizabetes 9-a. — Vicekonsul Willem Endel. Priv.-Adr. Doma laukumā (Domplatz) 7, W. 2. Tel. 21116.

Vicekonsulat in Libau: Kanzelei Helenes 2. — Vicekonsul Paul J. Vasseur. Priv.-Adr. Unguru 4.

Vicekonsulat in Windau: Vicekonsul Theodor Ahl. Priv.-Adr. Ūdens, Sebba namā. Helmsing u. Grimm.

Igaunija. Gesandtschaftskanzelei: Skolas 13, W. 13 u. 14. Tel. 93136. — Auserordentl. Gesandter und bevollm. Minister Julius Seljamaa. Priv.-Adr. Skolas 13, W. 16. Tel. 92918. — I. Legations-Sekretair David Janson. Priv.-Adr. Skolas 13, W. 7. — Militair-Attaché Kapt. Harry Lilienthal. Priv.-Adr. Skolas 13, W. 18.

Konsulat in Riga: Kanzelei Skolas 13, W. 14. Tel. 93136. — Stellvertr. Konsul Hans Kukk.

Konsular-Agentur in Libau: Spīķeru 27. — Konsular-Agent Mihkel Siemann-Toffry.

Italien. Gesandtschafts-Kanzelei: Elizabetes 47, W. 1. Tel. 90374. — Ausserordentl. Gesandter und bevollmächt. Minister Renato Piacentini. Priv.-Adr. Elizabetes 47, W. 1. Tel. 90374.

Konsular-Agentur in Libau: Konsular-Agent Robert Seelig.

Japan. Staats-Delegations-Kanzelei: Ausekļa 7, W. 7. Tel. 93394. Delegierter des Staates Sentaro Ouyeda. Priv.-Adr. Ausekļa 7, W. 7. Tel. 93394. — Sekretair Kaso Isumi. Priv.-Adr. Ausekļa 7, W. 7. — Sekretair Chinichi Nemura. Priv.-Adr. Ausekļa 7, W. 7. — Marine-Attaché Freg. Kapt. K. Ekénaka.

Russland (SSSR). Kanzelei der bevollmächtigten Vertretung: Antonijas 2. Tel. 21603 u. 21605. — Bevollmächt. Vertreter Semion Aralov. Adr. Antonijas 2. Tel. 21601. — I. Sekretair Alexander Gambarow. Adr. Antonijas 2. Tel. 21602. — II. Sekretair Michail Molotkowskij. Adr. Antonijas 2. — Sekretair und Leiter der Konsularen-Abteilung Kasimir Prtschebelsky. Adr. Alberta 11. Tel. 93520. — Handels-Vertreter Pawel Jusbaschew. Adr. Alberta 11. Tel. 93520.

Konsular-Agentur in Libau: Kūrmājās (Kurhaus) - Prosp.

Grossbritannien. Kanzelei der Gesandtschaft: Valdemāra 71. Tel. 91246 u. 91991. — Ausserordentl. Gesandter und bevollm. Minister John Ch. T. Vaughan. Priv.-Adr. Valdemāra 71. Tel. 91247. — I. Legations-Sekretair R. Leeper. — II. Sekretair P. Leigh-Smith. Priv.-Adr. Baznīcas 37. Tel. 94557. — Attaché Raphael Farina. Priv.-Adr. Elizabetes 19, W. 5. Tel. 23707/91707. — Militair-Attaché Major H. W. C. Lloyd. Priv.-Adr. Kalpaka bulv. 3, W. 2. Tel. 21515. — Marine-Attaché Kapt. Wion de Malpas Egerton. Residiert in Helsingfors.

Konsulat in Riga: Kanzelei Raiņa bulv. 9. Tel. 21514. Konsul John Lowdon. Priv.-Adr. Basteja bulv. 6, W. 7. Tel. 891. — Passbureau Raiņa bulv. 9. Tel. 21516. Bureau-Vorsteher Raphael Farina. Priv.-Adr. Elizabetes 19, W. 5. Tel. 23707. — Vicekonsul Arthur Macpherson. Priv.-Adr. Pulkv. Brieža 8, W. 8. Tel. 92010.

Vicekonsulat in Libau: Kūrmājas (Kurhaus) Prosp. 2. — Vicekonsul Arthur E. Porter.

Litauen. Kanzelei der Gesandtschaft: Elizabetes 45/47. Tel. 91160. Ausserordentl. Gesandter und bevollm. Minister Jonas Aukštuolis. Priv.-Adr. Lāčplēša 19. Tel. 91165. — Sekretair Aleksandrs Dudzinskis. Priv.-Adr. Valdemāra 62, W. 1. — Stellvertr. Konsul Kasimirs Vizboras. Priv.-Adr. Lāčplēša 4.

Konsular-Agentur in Libau: Konsular-Agent Juozas Jovarauskas.

Vicekonsulat in Dünaburg: Vicekonsul Domas Kurtinaitis.

Norwegen. Gesandtschaft: Aleksanterinkatu 40. Helsingfors. Chargé d'Affaires a. i. Olaf A. Tostrup.

Konsulat in Riga: Kanzelei Jēkaba 5. Tel. 21520. — Konsul Holfdan J. Halle. Priv.-Adr. Baložu 10. Tel. 91636.

Vicekonsulat in Libau: Kanzelei Jūŗas 7. Vicekonsul Johan Hansen. Priv.-Adr. Peldu 38.

Vicekonsulat in Windau: Vicekonsul Theodor Ahl. Priv.-Adr. Ūdens, Sebba namā.

Persien. Generalkonsulat in Riga: Kanzelei Aldaru 1/3, W. 11. Tel. 22156/94256. Generalkonsul Abolhassan Khan Sadr.

Finnland (Somija). Kanzelei der Gesandtschaft: Kalpaka bulv. 1, W. 2. Tel. 23569/92833. Ausserordentl. Gesandter und bevollm. Minister Dr. Rudolf Holsti, residiert in Tallinna (Reval) — Nunne täkäv 18. — Legations-Sekretair Chargé d'Affaires p. i. Reino Pylvander. Priv.-Adr. Kalpaka bulv. 1, W. 2. Tel. 23569, 92833. — Attaché der Gesandtschaft Oberst. K. J. M. Collan. — Attaché Isei Hovilainen. Priv.-Adr. Jura Allunana 2-a, W. 7. Tel. 23571/92828. — Militair-Attaché Oberst B. Helsingius. Priv.-Adr. Jura Allunana 2-a, W. 7. Tel. 23571/92828.

Konsulat in Riga: Kanzelei Brēmiešu 5, W. 5. Tel. 23493/92072. Konsul Torsten Ekblom. Priv.-Adr. Lilienfelda 23.

Polen. Kanzelei der Gesandtschaft: Valdemāra 27/29. Tel. 91056. I. Legations-Sekretair Félix Zaleski. Priv. Adr. Valdemāra 17, W. 5. — Militair-Attaché Oberstlt. B. Jarocinski. Priv.-Adr. Baznīcas 19, W. 6.

Konsulat in Riga: Kanzelei Raiņa bulv. 6, W. 1. Tel. 23568. Konsul F. Charwat. Priv.-Adr. Hanzas laukumā (Hansa-Platz) 3, W. 6.

Konsulat in Libau: Ulicha 65. Konsul Valerian Lopatto.

Konsulat in Dünaburg: Konsul Michel Swierzbinski.

Rumänien. Kanzelei der Gesandtschaft: Warschau. Chargé d'affaires a. i. Legations-Rat. Constantin Laptew.

Spanien. Gesandtschaft. Bangata. I. A. Helsingfors. Ausserordentl. Gesandter und bevollm. Minister Joaquin de Espeleta. Adr. Hôtel Societetshuset. Helsingfors. — Legations-Sekretair Graf de Bailén. Priv.-Adr. Trämlingsgatan I. Helsingfors.

Konsulat in Riga. Kanzelei: Ausekļa 5, W. 10. Konsul M. T. J. Marco y Heras. Priv.-Adr. Ausekļa 5, W. 10.

Vicekonsulat in Libau. Kanzelei: Lorenča 17. Tel. 316. Vicekonsul Tichon Perekaline. Priv.-Adr. Lorenča 17.

Schweiz. Konsulat in Riga. Kanzelei: Valdemāra 7. 23572. Konsul Frédéric Suter. Priv.-Adr. Valdemāra 7, W. 3.

Tschechoslovakey. Konsulat in Riga. Kanzelei: Strēlnieku 9. Tel. 90837. Konsul Joseph Košek. Priv.-Adr. Strēlnieku 9.

Ungarn. Gesandtschaft: Tallinn (Reval) Kohtu-tänäv 4. Kanzelei: Pikkjalg 14. Tallinn. Chargé d'Affaires Dr. Michel Jungerth. — Legations-Rat Fernand Taròczy.

Konsulat in Riga. Kanzelei: Smilšu 34. Tel. 22842. Konsul Jānis Taube. Priv.-Adr. Raiņa bulv. 6. Tel. 21565.

Deutschland. Kanzelei der Gesandtschaft: Raiņa bulv. 13. Tel. 23573 u. 23576. Auserordentl. Gesandter und bevollm. Minister Dr. Adolf Köster. Priv.-Adr. Raiņa bulv. 13. Tel. 23574. — Legations-Rat Dr. Hans Riesser. Priv.-Adr. Baznīcas 19, W. 1. Tel. 93431. — Legations-Sekretair Dr. Hans Brosch. Priv.-Adr. Antonijas 3, W. 3. Tel. 91482.

Schweden. Kanzelei der Gesandtschaft: Eksporta 5, W. 8. Tel. 21532. Ausserordentl. Gesandter und bevollmächtigter Minister Ulf. T. Undén. Priv.-Adr. Eksporta 5, W. 8. Tel. 21532. — I. Sekretair Léon Sager. Attaché Sven Alland.

Vicekonsulat in Libau: Lilienfelda 23. Vicekonsul Torsten Ekblom.

Vicekonsulat in Windau: Stāmeru 22. Vicekonsul Otto Klaassen.

INNEN-MINISTERIUM.

Riga, Brīvības 37/39.

Sekretariat des Ministeriums.

Innen-Minister Eduards Laimiņš, empf. Mittwochs u. Donnerstags von 10—12 im Z. 59. Tel. Kab. 90463. Tel. Priv.-Wohn. 23602, Andreja Pumpura 3, W. 8.

Minister-Gehilfe A. Velkme.

Ministeriums-Sekretair Julijs Krūmiņš, empf. 9—15. Tel. 90463. Priv.-W. Stabu 12, W. 25.

Juriskonsult vereid. Rechtsanwalt Pēters-Eglīts, empf. 11—12. Tel. 90463. Priv.-Adr. Brīvības 2, W. 3.

Buchhalterei des Ministeriums.

Tel. 91493.

Oberbuchhalter Pēters Graudiņš. Priv.-Adr. Matīsa 74, W. 37.

Aelterer Buchhalter Roberts Legzdiņš. Jura Allunana 6, W. 2.

— Indriķis Kalniņš. Lienes 8, W. 20.
I. Cl. Buchhalter Jēkabs Taube. Ģertrudes 43, W. 18.
— Roberts Prūsis. Elizabetes 103, W. 6.
— Theodor Eichwald. Kuldīgas 14, W. 6.
II. Cl. Geschäftsführer Edgars Zilgalvs. Kr. Barona 7, W. 18.
II. Cl. Buchhalter Johans Grīslis. Rumpmuižas 65, W. 2.
— Indriķis Struppe. Lapu 22, W. 1.
— Jēkabs Skiliņš. Diķu 17, W. 1.
III. Cl. Buchhalterin Alise Zunde. Kadiķu 5-a, W. 1.
— Elizabete Graudiņ. Lāčplēša 24, W. 5.
— Emma Kalniņ. Artilerijas 39, W. 16.
— Anna Tunce. Marijas 63, W. 6.
Rechnungsführerin Amalija Butovic. Elizabetes 11, W. 12.
— Mercedes Rozenberg. Lāčplēša 61, W. 24.
— Irmgarde Jaunzem. Vilandes 1, W. 9.

Presse- und Vereine-Abteilung.

Abteilungschef Konstantin Vilde, empf. 10—13. Tel. 90759. Priv.-Adr. Dārza 38. Tel. 95695.

I. Cl. Geschäftsführerin Anna Veiss. Rēveles 9, W. 12.
II. Cl. Geschäftsführer Pauls Sestuls. Bruņinieku 6, W. 5.
III. Cl. Geschäftsführer Aleksandrs Liepiņš. Valdemāra 65/67, W. 3.
Aeltere Kanzelei-Beamtin Emma Lauskaja. Marijas 136, W. 32.
Kanzelei-Beamtin Zelma Ulman. Morica 16.
— Zenta Melder. Zvaigžņu 5, W. 14.
Aelterer Post-Censor Teodors Būcens. Slokas 27.
Post-Censor Dāvids Šakanovskis. Marijas 28, W. 11.

Sekretariat für Latgallen.

Tel. 91079.

Abteilungschef Jezups Dijura. Dzirnavu 3-a, W. 16.
Aelterer Beamter zu bes. Aufträgen Francis Ribulis. Ģertrudes 16, W. 19.
Aeltere Kanzelei-Beamtin Antonija Vonog. Dzirnavu 3-a, W. 16.

Administrativ-Departement.

Depart.-Direktor Krišjānis Šlosbergs. Empf. 11—13. Tel. 91058. Priv.-Adr. Dārtas 21-a, W. 13. Tel. 90500.

Verwaltung für Innen-Schutz im Administrativ-Departement.

Tel. 99087.

Verwaltungschef Jānis Garoziņš. Empf. 11—13. Tel. 91195. Priv.-Adr. Dzirnavu 60, W. 16.
Revident Jānis Rozenbachs. Brīvības 104, W. 1.
— Jānis Buchbinder. Artilerijas 4, W. 8.
Personal- und Budget-Verwalter Pēters Sīmans. Karlines 2, W. 19.
Rayon-Verwalter Alfreds Krauze. Kr. Barona 11, W. 9.
— Roberts Biedriņš. Artilerijas 53, W. 18/19.
Geschäftsführer Rudolfs Vanuška. Bruņinieku 51, W. 21.
— Adolfs Bensons. Hapsalas 2/4, W. 3.
— Eduards Roze. Kr. Barona 93, W. 33.
— Voldemārs Priedens. Brīvības 122, W. 29.
— Aleksandrs Klaviņš. Elizabetes 103, W. 4.
— Aleksandrs Pumpurs. Matīsa 40/42, W. 53.
— Osvald Gross. Stabu 20, W. 12.
Maschinenschreiberin Mildā Ozol. Koku 7, W. 27.
— Leontina Benson. Hapsalas 2/4, W. 3.
Aeltere Kanzelei-Beamtin Melanija Luc. Avotu 54-a, W. 26.
— Valija Štokman, Marijas 41, W. 5.
— Marija Uliver. Stabu 91, W. 23.
— Katrina Zvirbul. Lienes 13, W. 1.
Aelterer Kanzelei-Beamter Kārlis Štāls. Buchtas 1, W. 2.

Pass-Abteilung.

Depart. Vicedirektor Valdemārs Ludiņš. Empf. Montags, Mittwochs, Donnerstags und Freitags v. 11—13. Tel. 91050. Priv.-Adr. Dzirnavu 70, W. 14. Tel. 547.
Abteilungschef Kārlis Ābels. Empf. v. 10—1. Tel. 1027. Valdemāra 62, W. 15.
Aelterer Beamter zu besond. Aufträgen Pēters Kurzemnieks. Tel. 210. Sadovņikova 39, W. 14.
I. Cl. Geschäftsführer Kārlis Lapiņš. Skolas 14, W. 9.
— Andrejs Ankravs. Kr. Barona 76, W. 14.
— Katija Anškinevic. Marijas 31, W. 31.
— Alma Bundze. Dzirnavu 70, W. 14.
II. Cl. Geschäftsführer Kristaps Krasts. Elizabetes 57, W. 27.
— Oskars Gailīts. Blaumaņa 34, W. 4.
— Emilija Kerman. Zaldātu 8, W. 5.
— Jānis Meija. Bauskas 6/8, W. 79.
III. Cl. Geschäftsführ. Matilde Janson. Trijādības 2, W. 5.
— Herbert Steinmann. Kr. Barona 102, W. 3.
— Anna Vikman. Marijas 37, W. 4.
— Kristine Krastiņ. Blaumaņa 25, W. 28.
Aeltere Kanzelei-Beamtin Aleksandra Skrinikova. Kapu 11, W. 1.
— Minna Ābel. Mazā Nometņu 33, W. 2.
— Lilija Zirne. Marijas 50, W. 2.
— Emilija Eichenbaum. Elizabetes 2, W. 10.

Grenzschutz-Abteilung.

Tel. 99089.

Abteil.-Chef Jānis Kēmans. Empf. werktägl. von 9—15. Tel. 99089. Priv.-Adr. Stabu 12, W. 25.
Rayon-Verwalter Pēters Bušs. Daugavpils 53, W. 14.
II. Cl. Geschäftsführer Hermans Jurisons. Matīsa 89-a, W. 20.
Aeltere Kanzelei-Beamtin Alma Alksnīt. Avotu 6, W. 3.
— Elvira Putniņ. Valdemāra 57/59, W. 41.

Schutz-Abteilung.

Abteilungs-Chef Ludvigs Bolšteins. Tel. 92511. Kalnciema 24, W. 3.
Instruktor Antons-Otto Karčevskis. Ģertrudes 42, W. 5. Tel. 95763.
— Kārlis Briede. Marijas 55, W. 16.
I. Cl. Geschäftsführer Kārlis Ziemelis. Lāčplēša 42, W. 6.
III. Cl. Geschäftsführerin Amilda Vinzaraj. Tērbatas 33, W. 2.
Aeltere Kanzelei-Beamtin Zelma Ervald. Stabu 54, W. 3.

RIGAER PRAEFEKTUR.

Gebäude des Präfektur, Aspazijas bulv. 14.

Praefekt Teodors Grinvalds, empf. 11—13. Tel. 20707. Priv.-Adr. Aspazijas bulv. 14. Tel. 20708.
Gehilfen des Praefekten: Hermans Luters, empf. v. 11—13. Tel. 20709. Priv.-Adr. l. Jaunavu 9, W. 1. Tel. 20800. — Fedors Simanovičs, empf. v. 11—13. Tel. 20710. Priv.-Adr. Aspazijas bulv. 14. Tel. 20711.
Beamter für besond. Aufträge Jēkabs Kalnozols, empf. 9—15. Tel. 20712. Priv.-Adr. Ģertrudes 110, W. 38.

Sekretariat.

Sekretair Kristaps Verners, empf. 9—15. Tel. 20712. Priv.-Adr. Aspazijas bulv. 8, W. 7.

Geschäftsführerin Marta Dekšņa. Šampētera 90.

Aeltere Kanzelei-Beamte: Anna Buivīt, Karlīnes 7/9, W. 45. — Alīde Puķīte. Tērbatas 33/35, W. 46.

Kanzelei-Beamte: Katrīna Novickij. l. Maskavas 30, W. 2. — Lina Dambekaln. Lāčplēša 35, W. 29. — Marija Āboliņ. Cēsu 2, W. 40. — Anna Fridrichson. Kalnciema 46, W. 4. — Lidija Bramberg. Šampētera 65.

Registrator Gotfrīds Nusbaums. Tel. 370. Mazā Nometņu 5, W. 22.

Litograph Johans Inovskis. Aspazijas bulv. 14, W. 1.

Dem Sekretariat sind unterstellt: allgemeine Sachen, Steuer-Beitreibung und Militair-Pflicht-Sachen.

I. Abteilung (Oeconomie-Abteilung).

Oeconomie-Verwalter: Jānis Miezīts. Empf. 9—15. Tel. 20715. Priv.-Adr. Aspazijas bulv. 14.

Geschäftsführer Jānis Vēvers. Jaunavu 9, W. 23.

Archivar für Material-Teil Julijs Zvirbuls. Biķernieku 27, W. 1.

Buchhalter Otto Grotans. Šampētera 82-a, W. 1.

Kassierer Jānis Zaķis. Hospitaļu 20-a, W. 7.

Aeltere Kanzelei-Beamte: Fricis Dimze, Aspazijas bulv. 14. — Olga Brieže. Bruņinieku 71, W. 18. — Olga Videniek. Agenskalnā 4, W. 6.

Oeconomie-Angelegenheiten, sowie solche des Budjets und Kredits, der Hausverwaltung, der Kontrolle, der Aufbewahrung von Sach-Beweisen, des Archives, der Bibliothek, des Inventars.

II. Abteilung.

Geschäftsführer Augusts Uijerts, empf. 9—15. Tel. 20713. Priv.-Adr. Grodņas 2, W. 1.

Aeltere Kanzelei-Beamte: Julija Ceipe. Slokas 18, W. 7. — Zelma Karlevic. Brīvības 121, W. 21.

Kanzelei-Beamtin Alma Kepp. Ģertrudes 46, W. 12.

Personal-Bestand. — Organisation der Angestellten und des äusseren Teiles der Polizei. — Klagen und Anzeigen über Beamte. — Sachen, die Militair-Pflicht und die Gesundheit der Angestellten betreffend. — Organisation und Aufsicht über Grenz-Schutz. — Rigaer Schutz- und Schliess-Gesellschaften. — Lettlands Privat-Detectiv- und Feuerversicherungs-Sachen. — Private Nachtwächter-Sachen. — Sachen der Aufrechterhaltung der Ordnung auf Strassen und Trottoires.

III. Abteilung.

Geschäftsführer Gustavs Eltermans, empf. 9—15. Tel. 20714. Priv.-Adr. Gaujas 5, W. 27. — Krists Dreiers. Alīses 5, W. 22.

Aeltere Kanzelei-Beamte: Jānis Sudrabiņš. Jēzusbaznīcas 15, W. 3. — Gustav Gonne. Sapieru 1-a, W. 51.

Kanzelei-Beamte: Johanna Bētiņ. L. Maskavas 140-a, W. 20. — Anna Karlevic. Rūpniecības 1-b, W. 16. — Ella Krūmiņ. Raiņa bulv. 3, W. 18.

Sachen der Kriminal - Administrativen Strafen; des Arests; der Polizei-Aufsicht. — Sanitäts-Bekämpfung von Lastern. — Sachen der Ausweisung, der Epidemien und Epizotien, sowie der Zeugnisse über politische Zuverlässigkeit.

IV. Abteilung.

Geschäftsführer: Arturs Grinbergs, empf. 9—15. Tel. 20716. Priv.-Adr. Embotes 20.

Aeltere Kanzelei-Beamte: Ljubov Vain. Šampētera 9, W. 2. — Elza Upman, Stabu 72, W. 7. — Krišjānis Ieviņš. Marijas 124, W. 9.

Kanzelei-Beamte: Lilija Skrastiņ. Zaķu salā (Hasenholm), Jumpravas krasta 6. — Anna Steinert. Olīvu 3-a, W. 4. — Elizabete Verlein. Švarcmuižas 2, W. 3. — Olga Bartulovič. Brīvības 83, W. 8. — Milda Ozol. Stabu 49-a, W. 23. — Zelma Zander. Brīvības 28, W. 40. — Elvīra Kūlīt. Marijas 55, W. 18.

Ausreichung lettländischer Pässe, Inland-Pass-Angelegenheiten, Personal-Ausweise und Certificate an Ausländer, Sachen der Kontrollkommission für Dokumente.

V. Abteilung (Abt. für Ausländer).

Geschäftsführer: Arnolds Āboliņš, empf. 9—15. Tel. 20717. Priv.-Adr. Cēsu 2, W. 40.

Geschäftsführerin Amanda Haupt, Marijas 16, W. 8.

Aeltere Kanzelei-Beamtin Lilija Zariņ. Apuzes 2, W. 1.

Kanzelei-Beamte: Elza Rublov-Rublovski. Matīsa 52-a W. 20. — Irma Dzirne. Pētersalas 7, W. 15. — Elza Melder. Tērbatas 29/31, W. 11. — Emilija Kleinberg. Purvu 37-a, W. 3.

Ausländer-Angelegenheiten, Sachen betreffend Untertanenschaft und Aufenthalts - Genehmigungen, Ausreise-Zeugnisse aus Russland und Gutachten für Einreise aus dem Auslande.

V. Abteilung. (Visen-Tisch).

Geschäftsführer Jānis Upmals, empf. 9—15. Tel. 20717. Priv.-Adr. Tiltu 5, W. 14.

Aeltere Kanzelei-Beamtinnen: Anna Bauman. Stabu 49-a, W. 14. — Milda Briedis. Matīsa 36, W. 35. — Vilhelmine Zviedris. Bērzmuižas 19, W. 1.

Pass-Visierung wegen Aufenthalt und Ausreise ins Ausland.

VI. Abteilung.

Geschäftsführer Ernests Ozoliņš, empf. 9—15. Tel. 20713. Priv.-Adr. Marijas 32, W. 24.

Aeltere Kanzelei-Beamte: Jānis Dravnieks. Ģertrudes 99, W. 26. — Lucija Bumbier. Matīsa 64-a, W. 4.

Kanzelei-Beamte: Alīde Tiltiņ. Dzirnavu 115, W. 12. — Milda Bērziņ. Bruņinieku 43, W. 5. — Marta Kalniņ. Ģertrudes 121, W. 58.

Ausreichung von Genehmigungen für: Waffen, Ausrichtungen, Vergnügungs- und Ausstellungs-Veranstaltungen, Kinos, Versammlungen, Strassenhandel, Führer, Velosipede, Automobile, Motociklette, Handwagen, Pferdekauf und diverses andere. — Scheine, Sachen der Handel- und Gewerbe-Unternehmen. — Registrierung der Gesellschaften, Zensur von Affichen und Aufsicht über die sachgemässe Erfüllung der Gesetze und Verordnungen.

Adress-Tisch.

Geschäftsführer Voldemārs Luters, empf. 9—15. Tel. 20716. Priv.-Adr. Čiekurkalnā (Schreienbusch), III. šķ. lin. 16, W. 22.

Aeltere Kanzelei-Beamtin Elza Stūre. Lāčplēša 65, W. 16.

Kanzelei-Beamte: Eiženija Briger. Stabu 23, W. 19. — Lilija Drēviņ. Brīvības 26, W. 8. — Marija Kaufman. Kalnciema 76, W. 1. — Katrina Koreivo. Lāčplēša 59, W. 23. — Matilde Leijava. Marijas 46, W. 3 — Irma Nelius. Pulkv. Brieža 7, W. 30. — Anna Ostafel. Ģertrudes 62, W. 53. — Emma Rogister. Marijas 38, W. 3. — Elza Strautniek. Audeju 8, W. 8. — Emilija Birsgal. Švarcmuižas 10, W. 22. — Veronika Kreicberg. Bruņinieku 53, W. 8. — Marija Tūter. Vārnu 20, W. 1. — Margrieta Pēterson. Antonijas 16-a, W. 27.

Arest-Räume.

Verwalter Krišs Šulcs, empf. 9—15. Tel. 20718. Priv.-Adr. Aspazijas 14, W. 15.

Verwalter-Gehilfe Alfreds Martiņevskis. Raiņa bulv. 2, W. 6.

Polizei-Schule.

Schul-Vorsteher Aleksanders Ceriņš, empf. v. 9—15. Tel. 20721. Priv.-Adr. Karlines 42, W. 3. Tel. 376.

Geschäftsführer Alfreds Bunke. Kuģu 16, W. 8.

Komandeure: Jānis Berķis. Matīsa 85, W. 14. — Aleksanders Miezīts. Karlines 7/9, W. 32. — Vilis Tukumiets. Apšu 6, W. 12.

Polizei-Reserve.

Vorsteher-Gehilfe Antons Lielais, empf. 9—15. Tel. 20721. Priv.-Adr. Avotu 50, W. 3.

Aufseher: Aleksanders Andersons. Tel. 20718. Priv.-Adr. Brīvības 182, W. 10. — Vladimirs Viktorovs. Marijas 132. — Kārlis Zauers. Aspazijas bulv. 14.

I. Polizei-Bezirk (L. Jaunavu 9).

Chef Oskars Kristiņš, empf. 9—15. Tel. 20801. Priv.-Adr. Marijas 28.

Gehilfe des Chefs Kārlis Patjanko. L. Jaunavu 9.

Geschäftsführer Augusts Vidnieks. Majoros, Aleksandra.

Aufseher: Arnolds Saulītens. Brīvības 186, W. 23. — Jānis Ludvigs. Matīsa 20, W. 6. — Pēters Kondrats. Lielā Nometņu. — Jānis Rozenbergs. Lielā Jaunavu 9. — Aleksandrs Silainis. Marijas 83/85, W. 5. — Kārlis Bulle. Tērbatas 41/43, W. 9.

Aelterer Kanzelei-Beamter Fricis Gutmans. Rēveles 2/4, W. 6.

Kanzelei-Beamte: Alfreds Dille. Valdemāra 23, W. 18. — Ella Veinberg. Kabiles 1-a. Hilda Līberts. Lielgabala 2, W. 24. — Augusts Podiņš. Dzirnavu 70, W. 3.

II. Polizei-Bezirk (Kalpaka bulv. 10).

Chef Ģederts Kugra, empf. 9—15. Tel. 20802. Priv.-Adr. Satiksmes 1, W. 14. Tel. 91118.

Gehilfe des Chefs Vilhelms Strauss. Stabu 8, W. 14. Tel. 97144.

Geschäftsführer Hermans Staģis. Baznīcas 4-a, W. 7. Tel. 9334.

Aufseher: Kārlis Valtenbergs. Bruņinieku 71, W. 12. — Eduards Ruttuls. Lāčplēša 62/64, W. 47. — Jānis Strazburgs. Piena 2/4, W. 55. — Arnolds Silenieks. Kr. Barona 106, W. 5. — Reinholds Līcis. Marijas 37, W. 9.

Aelterer Kanzelei-Beamter Arturs Zirģelis. Dārzu 12/14, W. 1.

Kanzelei-Beamte: Valters Zutis. Karlīnes 30, W. 7. — Ella Valdman. Tērbatas 6/8, W. 82. — Eiženija Ozoliņ. Lielā Maskavas 255, W. 6. — Marta Zitar. Mednieku 4, W. 13.

III. Polizei-Bezirk (Lāčplēša 7).

Chef Pēters Freivalds, empf. 9—15. Tel. 90306. Priv.-Adr. Lāčplēša 7, W. 1. Tel. 92923.

Gehilfe des Chefs Julijs Timmermans, Matīsa 11/13.

Geschäftsführer Kārlis Jeritcs, l. Lāču 17, W. 3.

Aufseher: Eberhards Lammes, Lāčplēša 59, W. 16. — Jānis Treijs, Gogoļa 7, W. 3. — Heinrichs Mazarkevičs, Zaļā 3, W. 15. — Jānis Klīve, Matīsa 17, W. 21. — Julijs Sudrabiņš, Kr. Barona 47, W. 3. — Kārlis Ribners, Marijas 103, W. 24. — Roberts Dreimans, Valdemāra 39, W. 14. — Indriķis Neibergs, Elīzabetes 69, W. 2.

Aeltere Kanzelei-Beamten: Olga Romančenko, Lenču 2, W. 52. — Zenta Maldau, Ģertrudes 23, W. 5. — Jānis Brusovs, Stabu 33, W. 28. — Kārlis Sturms, Matīsa 59, W. 17.

Kanzelei-Beamten: Olga Ozoliņ, Artilerijas 19, W. 29. — Milda Hofrat, Dzirnavu 37, W. 31. — Hermine Ozol, Ģertrudes 23, W. 5. — Antonija Meija, Lenču 2, W. 34. — Aleksanders Gāle, Rēveles 91, W. 11-a. — Irmgarde Elterman, Lazaretes 2/4, W. 19. — Eduards Trencis, Vesera 4-a, W. 1. Eduards Rudus, Marijas 106, W. 13.

IV. Polizei-Bezirk (Matīsa 9).

Chef. Ludvigs Kainais, empf. 9—15. Tel. 90307. Priv.-Adr. Matīsa 9. Tel. 91147.

Gehilfe des Chefs Ernests Dreimans, Brīvības 93, W. 30.

Geschäftsführer: Romans Buiklīts, Lienes 1, W. 9.

Aufseher: Jānis Bērziņš, Kr. Barona 93, W. 29. — Friedrich Koch, Miera 35, W. 1. — Andrejs Krastiņš, Brīvības 109, W. 1. — Juris Pernavs, Ieroču 10, W. 33. — Oskars Brenholms, Cēsu 43, W. 45. — Vladimirs Kuģenieks, Vilandes 3-a, W. 10.

Aelt. Kanzelei-Beamten: Natalija Kranc, Marijas 46, W. 2. — Irma Žoka, Biķernieku 42,, W. 7.

Kanzelei-Beamte: Otilija Obuchovsky, Dzirnavu 66, W. 57. — Benita Altrak, Šarlotes 36, W. 4. — Anna Miķis, Marijas 55, W. 18. — Herta Ābelīt, Karlīnes 15, W. 31. — Kārlis Kārkliņš, Bruņinieku 35, W. 6.

V. Polizei-Bezirk (Allažu 5).

Chef Boris Urdevičs, empf. 9—15. Tel. 90308. Priv.-Adr. Allažu 5. Tel. 99036.

Gehilfe des Chefs Augusts Druska, Allažu 5.

Geschäftsführer Aleksandrs Rubens, Valdemāra 64.

Aufseher: Jānis Lukstiņš, Pētersalas 2. — Kārlis Merkus, Ezera 5. — Jānis Kraubergs, Emmas 5. — Jānis Siksna, Allažu 5. — Jānis Dobre, Ganību d. 38.

Aelt. Kanzelei-Beamtin Olga Bonder, Matīsa 20.

Kanzelei-Beamten: Arnolds Siksna, Allažu 5. — Anna Marks, Svētceļnieku 2. — Elvīra Leiman, Avotu 45.

VI. Polizei-Bezirk (Gogoļa 7).

Chef Jānis Šķērstiņš, empf. 9—15. Tel. 90309. Priv.-Adr. Strūgu 2. Tel. 96279.

Gehilfe des Chefs Vilhelms Ilziņš. Alekša 8, W. 2.

Aufseher: Hermann Berendt, Marijas 4, W. 28. — Emils Hermans, Hanzas 4. — Boļeslavs Goveiko, Dārtas 35, W. 4. — Ludvig Steinreder, Zvaigžņu 22, W. 10. — Rudolfs Dambe, Lāčplēša 96, W. 19. — Jēkabs Vassers, Lienes 9, W. 24.

Geschäftsführer Jānis Rubens, Avotu 5, W. 16.

Aeltere Kanzelei-Beamten: Elza Bauman, Zaķu 3, W. 17. — Alise Lintiņ, m. Altonavas 3, W. 6.

Kanzelei-Beamten: Olga Kalniņ-Berg, Rēveles 91, W. 19. — Leontine Kraul, Kalnciema 46, W. 4. — Johanna Šidt, Riekstu 16. — Elza Bumbier, Katļu 28, W. 16. — Fricis Cēlejs, Elīzabetes 24, W. 10.

VII. Polizei-Bezirk (Marijas 28).

Chef Teodors Kenigsvalds, empf. 9—15. Tel. 90310. Priv.-Adr. Biķernieku 1-a.

Gehilfe des Chefs Pēters Krūze, m. Jaunā 5, W. 4.

Geschäftsführer Oskars Zutts, Karlīnes 30, W. 7.

Aufseher: Rudolfs Kondrats, Kr. Barona 114, W. 36. — Eduards Vassers, Lienes 9, W. 24. — Valdemārs Dobkalns, Matīsa 66, W. 24. — Jānis Jurgelans, l. Lāču 3, W. 52. — Alberts Švāns, Stabu 90, W. 1. — Jānis Liepa, Ģertrudes 110, W. 43. — Roberts Kramerowsky, Kronvalda bulv. 6, W. 14.

Aeltere Kanzelei-Beamten: Anita Zvaigzne, Stabu 58, W. 12-a. — Jānis Ilsters, Brīvības 83, W. 5. — Vilhelmine Brumberg, Valmieras 41, W. 1/3. — Jēkabs Birgers, l. Maskavas 193, W. 13.

Kanzelei-Beamten: Milda Karlevic, Brīvības 121, W. 22. — Valdemārs Krēsliņš, Tērbatas 33/35, W. 37. — Antonija Putniņ, Raņķa dambī. — Lidija Jost, Aizupes 7. — Johanna Otto, Bruņinieku 115, W. 39.

VIII. Polizei-Bezirk (Ērgļu 2-a).

Chef Julijs Vedejs, empf. 9—15. Tel. 90311. Priv.-Adr. Zvaigžņu 29, W. 1. Tel. 90341.

Gehilfe des Chefs Jānis Cimbuls, Valmieras 21, W. 20.

Geschäftsführer Jānis Širlaks, Matīsa 101, W. 35.

Aufseher: Kārlis Missiņš, Rēveles 75, W. 12. — Vilis Bergmans, Laboratorijas 6, W. 2. — Jānis Vassers, Ērgļu 2, W. 26. — Gothards Krēsliņš, l. Maskavas 106, W. 22. — Ilars Drapče, Marijas 57, W. 12. — Teodors Millers, Antonijas 14-b, W. 14. — Roberts Millers, Bruņinieku 72, W. 47. — Arvids Grīns, Tērbatas 70, W. 24. —

Aeltere Kanzelei-Beamten: Marta Siliņ, Kr. Barona 93, W. 30. — Jānis Bieziņš, Brīvības 130, W. 22. — Eduards Moors, Pokrova 24, W. 9. — Zelma Kārkliņ, Ģertrudes 115, W. 53. —

Kanzelei-Beamten: Erika Runce, Kr. Barona 57-a, W. 8. — Irma Treij, Stabu 46/48, W. 4. — Vera Bredrich, Apšu 6, W. 14. — Vera Bunts, Ģertrudes 121, W. 7. — Aleksandrs Berne, Avotu 53/55, W. 2. — Eleonore Bole, Artilerijas 8, W. 33. — Žanis Ozoliņš, Lāčplēša 65, W. 17.

IX. Polizei-Bezirk (Daugavpils 8).

Chef Pēters Stankevičs, empf. 9—15. Tel. 90312. Priv.-Adr. Daugavpils 8. Tel. 91088.

Gehilfe des Chefs Andrejs Cibuļskis, l. Maskavas 128, W. 2.

Geschäftsführer Jānis Mačevičs, l. Maskavas 127, W. 2.

Aufseher: Bruno Pauls, Stabu 36, W. 20. — Eduards Millers, Marijas 113, W. 60. — Kārlis Reimans, Ludzas 56, W. 55. — Kārlis Mellups, l. Maskavas 148, W. 1. — Augusts Heislavs, Ķengeragā (Kengeragge) Švanka mājās. — Jānis Svikuls, l. Maskavas 160.

Aeltere Kanzelei-Beamtin Elza Grinberg, Vilaņu 8, W. 1.

Kanzelei-Beamten: Erna Zirne, Marijas 50, W. 2. — Zelma Braman, Matīsa 101, W. 28. — Vera Skadiņ, l. Maskavas 121, W. 2.

X. Polizei-Bezirk (Kuģu 15).

Chef Jānis Zankevičs, empf. 9—15. Tel. 90313. Priv.-Adr. Kuģu 15. Tel. 91203.

Gehilfe des Chefs Kārlis Grauers, Kuģu 15.

Geschäftsführer Alfreds Rekke, Kuģu 16, W. 4.

Aufseher: Alfreds Lapiņš, Bauskas 43. — Alberts Brokhaus, Apšu 6, W. 3. — Ulrichs Petrovskis, Stabu 65, W. 6. — Pēters Jansons, Trijādības 2, W. 12. — Voldemārs Grīviņš, v. Jelgavas 33, W. 1. — Eduards Bredrichs, Apšu 6, W. 8.

Aeltere Kanzelei-Beamtin Minna Deičman, Ventspils 13, W. 1.

Kanzelei-Beamten: Olga Grotup, Līves 2, W. 1. — Merija Stein, Daugavgrīvas 5, W. 1. — Otilija Teter, Matīsa 20, W. 17.

XI. Polizei-Bezirk (Daugavgrīvas 5).

Chef Nikolajs Šteins, empf. 9—15. Tel. 90318. Priv.-Adr. Daugavgrīvas 5. Tel. 91152.

Gehilfe des Chefs Viļums Kampus, Slokas 15.

Geschäftsführer Adolfs Krepliņš, Abavas 15, W. 5.

Aufseher: Alfons Šmidts, Meža 4-a. — Jānis Stabulnieks, l. Maskavas 173. — Aleksandrs Ķīvis, Švarcmuižas 7. — Hugo Rātfelder, Kalnciema 76. — Krišs Mengels, Marijas 132, W. 5. — Ernests Bergs, Daugavgrīvas 32. — Ernests Alksnis, Baltāsmuižas 6. — Ansis Eigenfelds, Mārupes 1.

Aeltere Kanzelei-Beamten: Arvids Ēlerts, Daugavpils 23. — Harrijs Laviņš, Slokas 12-a, W. 2. —

Kanzelei-Beamten: Eleonora Ozoliņ, Kandavas 32. — Elīzabete Frišenfeld, m. Nometņu 23/25. — Pēters Krūtainis, Vilipa 3, W. 2. — Vilis Kurpnieks, Vēju 1.

XII. Polizei-Bezirk (Biķernieku 1-a).

Chef Jānis Lācis, empf. 9—15. Tel. 90317. Priv.-Adr. Lienes 12, W. 8. Tel. 99044.

Gehilfe des Chefs Kārlis Zommers, Vārnu 6. W. 33.

Geschäftsführer Eduards Berkerts, Biķernieku 1-a.

Aufseher: Eižens Purgailis, Vidzemes šos. 127. — Jānis Uzars, Brīvības 176, W. 5/6. — Jānis Bajars, Vidzemes 4/6, W. 10. — Mārtiņš Riekstiņš, Hamburgas 5. —

Aufseher Stellvertr. Pēters Viksis, Čiekurkalnā (Schreienbusch) IV. šķ. lin. 16.

Aeltere Kanzelei-Beamtin Lilija Žoka, Biķernieku 1-a.

Kanzelei-Beamten: Vilhelmine Zepp, Artilerijas 67, W. 8. — Ella Siliņ, Valdemāra 69-b, W. 26.

XIII. Polizei-Bezirk [Bolderajā (Bolderaa) Robežu 11].

Chef Jānis Limbergs, empf. 9—15. Tel. 90484. Priv.-Adr. Robežu 11.

Geschäftsführer Teodors Smirnovs, Robežu 11.

Aufseher: Roberts Auziņš, Jaunā 9. — Augusts Bišteriņš, Viesnīcas 1.

Hafen-Polizei-Bezirk (m. Jaunā 5).

Chef Jānis Vende, empf. 9—15. Tel. 90327. Priv.-Adr. Vec-Mīgrāvī (Alt-Mühlgraben)- Krasta 44.

Gehilfe des Chefs Jānis Kalniņš, m. Jaunā 5.

Geschäftsführer Jānis Dekšņa, Kr. Barona 37, W. 32.

Aufseher: Arturs Zandfelds, m. Jaunā 5. — Jēkabs Bārzdels, Jaun-Mīlgrāvī, Krasta 1. — Kārlis Puriņš, Marijas 83/85, W. 42. — Fridrichs Legzdiņš, Artilerijas 51, W. 10. —

Kanzelei-Beamtin Irma Orman, l. Bīskapu 1, W. 17.

Strand-Polizei-Bezirk.

Dubultos (Dubbeln), Vecā Tirgus Laukā 1.
(auf dem alten Markt-Platz).

Chef Žanis Zīds, empf. v. 9—15. Tel. 8. (Major.). Priv.-Adr. Dubultos (Dubbeln), Vecā Tirgus Laukā 1.

Geschäftsführer Alfreds Bagāts. Priv.-Adr. Dubultos, Telegrafa 3.

Aufseher: Kārlis Zutte. Tel. 13. (Major.). Priv.-Adr. Mellužos (Schwarzenhof), Mežsarga 3. — Jānis Skubiķis. Tel. 11. (Major.). Priv.-Adr. Bulduros (Bilderlingshof), Rēzeknes 14. — Jēkabs Katlaps. Tel. 5. (Kemmern). Priv.-Adr. Ķemeros (Kemmern), Robežu 15. — Krišus Lautenbachs. Tel. 2. (Sloka, Schlock). Priv.-Adr. Slokā (Schlock), Dzirnavu. — Aleksandrs Impals. Tel. 14. (Majorenh.). Priv.-Adr. Asaros (Assern), Dzimtenes 3. — Augusts Melbārds. Tel. 8. (Majorenh.). Priv.-Adr. Dubultos (Dubbeln), Vecā Tirgus laukā 1. (alter Markt-Platz). — Alfreds Lejnieks. Tel. 12. (Majorenh.). Priv.-Adr. Majoros (Majorenhof), Jomas 62.

Kanzelei-Beamte: Ludvigs Grubenbergs. Priv.-Adr. Dubultos (Dubbeln), Aleksandra 1. — Aleksandra Kalniņ. Priv.-Adr. Dubultos (Dubbeln), I. Lin. 6/8.

Stellvertr. Kanzelei-Beamter Eduards Vitols. Priv.-Adr. Dubultos, I. Lin. 10.

Polizei-Reserven u. Schule.

Chef Aleksandrs Ceriņš, empf. 9—15. im Gebäude der Präfektur. Zim. 22. Tel. 20721. Priv.-Adr. Karlīnes 42. W. 3. Tel. 90376.

Geschäftsführer Augusts Vidnieks, Majoros (Majorenhof), Aleksandra 43.

Rigasche-Kreis-Polizei.

Polizei-Verwaltung: Riga, Lāčplēša 24, W. 1.

Kreischef Augusts Simanovičs, emf. 9—15. Tel. 90342. Priv.-Adr. Bruņinieku 61, W. 8.

Sekretär Voldemārs Sproge, Alūksnes 5, W. 30.

Geschäftsführer: Žanis Brikšķe, Matīsa 52-a, W. 13. — Vilis Mednis, Bezdelīgu 1-a. — Amilda Mangul, Elīzabetes 5, W. 9.

I. Polizei-Bezirk Rigā, Lāčplēša 24.

.Gehilfe des Chefs Kārlis Tikmanis, empf. 9—15. Tel. 90342. Priv.-Adr. Marijas 31, W. 14.

Geschäftsführer Kārlis Veters, Marijas 31, W. 14.

Lettl. Eisenbahn-Polizei.

Verwaltungs-Kanzelei. Bahnhof Riga I. Geöffnet tägl., ausgenommen Sonntags u. an Feiertagen, v. 9—15 (d. Centr. d. Bahnh.).

Chef Jānis Ozoliņš. Stat. Oger. Adresse Rigā, Mednieku 8, empf. von 12—15 in der Kanzelei des Bahnhofs Riga I.

Sekretär Jānis Plutce, Rīgā, Marijas 83/85, W. 51.

Geschäftsführer in Angeleg. des Grenzschutzes Alberts Ziediņš. Elīzabetes 103, W. 4.

Geschäftsführer der Kanzelei Indriķis Jākobsons, Ģertrudes 109, W. 40.

Kanzelei-Beamter Kārlis Vītols.

Rigaer Bahnhof. Pol. Riga 1. Geöffnet 9—15. (durch die Centrale des Bahnhofs).

Chef Pēters Boks, empf. 9—15 in d. Kanzelei des Bahnhofs Riga 1. (d. d. Centrale des Bahnhofs). Priv.-Adr. Aleksandru Vārtu (Alexander-Pforte) Station, im Gebäude der Eisenbahn-Station. 3.

Gehilfe des Chefs: Kārlis Kozlovskijs. — Dejourräume. (durch d. Centrale d. Bahnhofs). Priv.-Adr. Rīgā, Ģertrudes 113, W. 11. — Miķelis Pole, Rīgā, Dzirnavu 153, W. 9.

Kanzelei. — Geschäftsführer Ansis Leite. Priv.-Adr. Pils laukumā (Schloss-Platz) 2, W. 1.

Dejourierende Abteilungs-Aufseher: Ādams Portnojs, Augusts Jansons, Gothard Dellert.

Selbstverwaltungs-Departement.

Departements-Direktor Juris Zankevičs, empf. 10—12. Tel. 91217. Priv.-Adr. Alberta 5, W. 5. Tel. 92587.

Departements-Vice-Direktor, Pauls Radziņš, empf. 10—12. Tel. 91057. Stabu 44, W. 23. Tel. 90913.

Leiter der Abteil. fürs flache Land: Pēters Klinklavs, empf. 10—14. Tel. 91064. Lāčplēša 24, W. 5. Tel. 96830.

Leiter der städtischen Abteilung Roberts Kelle. Tel. 91507. Ģertrudes 30, W. 2.

Aelterer Beamter zu bes. Aufträgen Jānis Ziemanis, Tel. 91064. Marijas 28, W. 9. — Jānis-Voldemārs Cerbuls, Tērbatas 41/43, W. 7.

I. Cl. Geschäftsführer: Richards Gredzens, Matīsa 9, W. 4. — Roberts Bringers, Bruņinieku 51, W. 9. — Pēters Dzirkals, Turainas 6, W. 16.

II. Cl. Geschäftsführer: Emils Melders, Stabu 41, W. 4. — Jēkabs Raņķis, Ģertrudes 86, W. 24.

III. Cl. Geschäftsführer Kārlis Kalniņš, Čiekurkalna III. šķ. lin. 18. — Anna Litchen, Zvaigžņu 9, W. 1. — Andrejs Jankaus, Krišjāņa Barona 37, W. 15. — Alfreds Lazdiņš, Stabu 101, W. 1.

Maschinenschreiberin u. Sprachkundige, Olga Mitman, Lāčplēša 70, W. 4.

Registrator Girts Grinbergs, Marijas 82/84, W. 65.

Aeltere Kanzelei-Beamte: Aleksandra Ilgaž. Blaumaņa 9, W. 26. — Friedrich Schmidt. Bruņinieku 73-b, W. 43. — Arnolds Upīts. Lāčplēša 24, W. 15. — Elizabete Gaŗais. Zvaigžņu 9, W. 14.

I. Cl. Maschinenschreiberin Margareta Zalpeter. Lāčplēša 70, W. 4. — Auguste Biseniek. Gogoļa 13, W. 15.

Kanzelei-Beamtin Emma Auzan. Marijas 104, W. 13.

Emigranten- und Flüchtlings-Transport-Abteilung, sowie der ihr unterstellter Staats-Emigranten und Flüchtlings-Etappen-Punkt.

Emigranten- und Flüchtlings-Transport-Abteilung.

Tel. 91059.

Abteilungs-Leiter Voldemārs Jākobsons. Priv.-Adr. Ģertrudes 22/24, W. 30.

Aelterer Buchhalter Adams Adamsons. Karlīnes 7/9, W. 42.

I. Cl. Geschäftsführer: Pauls Cane. Stabu 55, W. 11. — Germogens Eglīts. Marijas 132, W. 91.

II. Cl. Geschäftsführerin Elizabete Aleksin. Matīsa 68, W. 24.

III. Cl. Geschäftsführer: Elza Kiel. Ģertrudes 75, W. 1. — Hermine Kviesis. Stabu 70, W. 1.

Aeltere Maschinenschreiberinnen: Spodrīte Kleistberg. Brīvības 144, W. 18. — Milda Kuznecova. Lielā Kalēju 38/40, W. 8.

Aeltere Kanzelei-Beamtin Ellen Stūris. Hospitāļu 24-a, W. 21.

Kanzelei-Beamtin Pauline Urjān. Marijas 113, W. 48.

Emigranten- und Flüchtlings-Etappen-Punkt.

Tel. 90663.

Punkt-Verwalter Emils Bērziņš. Antonijas 9, W. 6.

I. Cl. Buchhalter Aleksandrs Serepskijs. Marijas 74, W. 17.

II. Cl. Geschäftsführer: Andrejs Zapoļskis. Stabu 92, W. 36. — Nikolajs Minajevs. Sapieru 1-a, W. 15.

Lager-Verwalter Eduards Liepiņš. Lubanes 1.

I. Cl. Feldscher Kārlis Ruks. Etappen-Punkt. Liepājas-Strasse.

Lehrerin-Erzieherin Matilde Eglīte. Etappen-Punkt. Liepājas-Strasse.

Aeltere Kanzelei-Beamtin Olga Neiland. Cēres 16. Torņkalnā.

II. Cl. Maschinenschreiberin Marianna Dāvis. Bruņinieku 28, W. 90.

Punkt-Aerztin Zelma Cēsniek. Marijas 26.

Flüchtlings-Kinder-Asyl-Abteilung.

Tel. 92646.

Abteilungs-Leiter Kārlis Reiznieks. Brīvības 104, W. 12.

Buchhalter Kārlis Jurģis. Lāčplēša 73, W. 22.

Aeltere Kanzelei-Beamtin Natalija Baltiņ. Dārtas 5-a, W. 3.

Aeltere Maschinenschreiberin Austra Savel. Kurmanova 27, W. 1.

Rigaer Flüchtlings-Kinder-Asyl.

Tel. 90663.

Asyl-Verwalter Emils Bērziņš. Liepājas 2.

Lehrerin-Erzieherin Matilde Eglīte. Liepājas 2.

Verwaltung geistlicher Angelegenheiten.

Kanzelei: Brīvības 37/39, Zim. 126, 127 und 129. Eingang von der Brīvības-Strasse. Geöffn. v. 9—15.

Chef Fricis Mülenbachs, empf. v. 10—13. Brīvības 37/39. Priv.-Adr. Dzirnavu 47, W. 2.

I. Cl. Geschäftsführer Jānis Bergmans. Parka 2, W. 9.

Staats-Kriegs-Schäden-Kommission.

Riga. Brīvības 37/39. Eingang von der Stabu-Str., Zim. 107—109 und 114—120. Kanzelei-Zim. 118, geöffnet von 9—15.

Praeses der Kommission Valdemārs Ludiņš, empf. 9—11. Zim. 119. Priv.-Adr. Riga, Dzirnavu 70, W. 4. Tel. 90547.

Abteilungs-Leiter und Stellvertreter des Vorsitzenden der Taxations-Kommission Bruno Baumanis. (Verwaltet bei Angelegenheiten der Reevakuation, Niederlagen, Taxation des reevakuirten Gutes, Forderungen ans Ausland.) Empf. v. 9—15. Zim. 116. Priv.-Adr. Dzirnavu 31, W. 49.

Geschäftsführerin Alma Bundže. Dzirnavu 70, W. 14.

Bauamt.

Bauinspektor: Architekt Voldemārs Feizaks. Priv.-Adr. Brīvības 93, W. 28.

J. G. Herder-Institut Marburg

Bauinspektor Adams Bučinskis. Priv.-Adr. Pulkv. Brieža 5, W. 7.

Aelterer Ingenieur Rudolfs Brencis. Stabu 70, W. 6.

Aelterer Techniker Fricis Bračs. Ormaņu 6.

I. Cl. Geschäftsführer Jānis Ceriņš. Dzirnavu 58, W. 9.

CENTRAL-KRIMINAL-POLIZEI.

Kriminal-Verwaltung.

Im Gebäude der Präfektur. Eingang von der Kārļa-Str.

Chef der Kriminal-Verwaltung und Rigaer Kriminal-Verwaltungs-Abteilung: Gustav Tiefenthal, empf. von 10—15. Zim. 34. Tel. im Kab. 20722. Priv.-Adr. Antonijas 12, W. 7. Tel. 91092.

Gehilfe des Chefs der Rigaer Abteilung Theodor Jureviz, empf. v. 9—15. Tel. 20725. Zim. 35. Priv.-Tel. 90930. Priv.-Adr. Brīvības 94, W. 7.

Kanzelei der Rigaer Abteilung der Kriminal-Verwaltung: geöffn. v. 9—15. Zim. 42. Tel. 20723. Der dejourierende Beamte empfängt jederzeit. Zim. 39. Tel. 20724.

Inspektor des I. Rayons, Zim. 36. Priv.-Tel. 20726.

— des II. Rayons, Zim. 38. Priv.-Tel. 91094.

— des III. Rayons, Zim. 40. Priv.-Tel. 20727.

Abt.-Inspektor für besondere Aufträge empf. von 9—15. Zim. 32. Priv.-Tel. 90329.

Alle Inspektore empfangen von 9—15 u. 9—20.

Politischer Schutz — Alberta 13. Kab. des Chefs Tel. 20701.

Kab. des Gehilfen des Chefs Tel. 92409.

Dejourierender Beamter Tel. 20703.

Dejourierende Aufsicht Tel. 20702.

GESUNDHEITS-DEPARTEMENT.

Brīvības 37/39. 4. Stock.

Dep. Direktor: Dr. Johann Kiwitzky. Zim. 96. Tel. 90806. Priv.-Adr. Brīvības 44/46, W. 7. Tel. 94769.

Vice-Direktor: Dr. Maximilian Dschonson. Zim. 95. Tel. 90806. Priv.-Adr. Elizabetes 14, W. 1.

Medizinal-Verwaltung.

Administrative Abteilung und Kanzelei der Medizinal-Verwaltung. Aelterer Beamter für besondere Aufträge Andrejs Ankravs, empf. v. 10—13. Zim. 100. Tel. 90807. Priv.-Adr. Kr. Barona 76, W. 14.

I. Cl. Geschäftsführer Paul Rutenberg, Zim. 100. Priv.-Adr. Vecā Jelgavas 6, W. 1.

Sanitar-Epidemiologisch-Statistische Abteilung.

Abteilungs-Leiter Dr. Jēkabs Lentels, Zim. 104. Tel. 90807. Priv.-Adr. Brīvības 9, W. 2.

I. Cl. Geschäftsführer Augusts Vesmans. Zim. 105.

Krankenhäuser und Kurorte, Wirtschafts- und Budjet-Abteilung.

Abteilungs-Leiter Richards Bērziņš, empf. v. 10—13. Zim. 98. Tel. 90807. Priv.-Adr. Rēveles 32, W. 17.

I. Cl. Geschäftsführer Arturs Bulle, Zim. 101. Priv.-Adr. Rumpmuižas 20/22, W. 1.

II. Cl. Geschäftsführer Andrejs Reine, Zim. 101. Priv.-Adr. Artilerijas 19, W. 6.

I. Cl. Buchhalterin Rozalija Kažok, Zim. 101. Priv.-Adr. Priežu 5, W. 1.

Gerichts- und Polizei-Aerzte:

1. Rayon. Dr. Kārlis Žiglevics. Priv.-Adr. Brīvības 100, W. 3. Tel. 90382.
2. Rayon. Dr. Albert Lokenberg. Priv.-Adr. Ģertrudes 25, W. 3. Tel. 90687.
3. Rayon. Dr. Hermann Blumen. Priv.-Adr. Dzirnavu 58, W. 5. Tel. 90715.

Pharmaceutische Verwaltung.

Zim. 90—94.

Verwaltungs-Chef: Provisor Kristaps Freibergs. Zim. 90. Tel. 92949. Priv.-Adr. Marijas 49, W. 1.

Gehilfe des Chefs: Provisor Jānis Runka. Zim. 93. Tel. 189. Priv.-Adr. Kurmanova 2, W. 1.

Aelterer Apotheken-Revident: Provisor Nikolajs Klassons. Priv.-Adr. Švarcmuižas 10, W. 22.

Jüngerer Revident: Provisor Mārtiņš Pusbārnieks. Priv.-Adr. Baznīcas 5, W. 4.

Administrative Abteilung.

Die Obliegenheiten eines Abteilungs-Leiters versieht der Chef der Pharm. Verwaltung.

I. Cl. Geschäftsführerin Elza Līdak. Zim. 91. Priv.-Adr. Valdemāra 37, W. 26.

Statistische Abteilung.

Abteilungs-Leiter ist der Gehilfe des Chefs der Pharm. Verwaltung.

II. Cl. Geschäftsführer Mich. Sokolow, Zim. 92. Kr. Barona 80, W. 40.

Chemische Abteilung und Laboratorium.

Zim. 121—125.

Abteilungs-Leiter Mag.-pharm. Rudolfs Vaits, 5. Stock Zim. 122. Tel. 92949. Priv.-Adr. Palisadu 23, W. 19.

Verwalter des Chemischen Laboratoriums: Ing. chem. Adolfs Ķimens. Zim. 122. Priv.-Adr. Ģertrudes 35, W. 5.

Staats-Krankenhäuser.

Krankenhaus „Alexanderhöhe“. Riga. Sarkandaugavā (Rote-Düna), Aptiekaru 15/17. Comptoir geöffn. von 9—15.

Direktor Jānis Brants, empf. v. 10—11 im Compt. des Krankenhauses. Tel. 90525. Priv.-Adr. Krankenhaus zu Alexandershöhe, Aptiekas 15/17.

Leitender Abt.-Arzt Georgs Krauksts, empf. v. 7—9. —1. A. B. Abt. Priv.-Adr. Elizabetes 63, W. 11.

Leitender Abt.-Arzt Vilis Vendts, dejouriert Montags, Mittwochs und Freitags von 13—20. Krankenhaus „Alexandershöhe“, Aptiekaru 15/17.

Abteilungs-Arzt Georg Hellmersen, dejouriert Dienstags, Donnerstags, Sonnabends von 13—20 im Krankenhause in seiner Wohnung. Priv.-Adr. Krankenhaus Alexandershöhe, Aptiekas 15/17.

Oeconomie-Verwalter Augusts Jansons, empf. von 9—11 im Comptoir des Krankenhauses. Priv.-Adr. Krankenhaus Alexandershöhe, Aptiekas 15/17.

Sub-Assistenten: Jānis Ludzenieks, Krankenhaus Alexandershöhe. — Julius Fadejevs, Krankenhaus Alexandershöhe.

Provisor Ernests Švarcbergs, Krankenh. Alexandersh.

Oberin Alise Simson.

Leitende Abteilungs-Schwestern: Milda Janson, Krankenhaus Alexandershöhe. — Anna Pagge. Alma Krukova, Ella Berg, Julija Cīrul.

Jüngere Schwester: Emma Plaukš.

Gehilfe des Oeconom.-Verwalters Ernests Miklavs, Krankenhaus Alexandershöhe.

Buchhalter-Kassierer Teodors Āboliņš, Krankenhaus Alexandershöhe.

Buchhalter-Gehilfin Renate Schiffer, Kiepenholm, Gipšu 4, W. 3.

Geschäftsführer Kārlis Bürgers.

Rigaer Leprosorium.

Riga. Vidzemes šosejā 77.

Dem Publikum zugänglich von 14—16.

Direktor Dr. med. Jēkabs Širons, empf. v. 9—10. Tel. 90464. Priv.-Adr. Riga, Leprosorium. Postfach 256.

Oeconomie-Verwalter Jānis Heince, empf. v. 9—10. Tel. 90464. Priv.-Adr. Rig. Leprosorium. Postfach 256.

Feldscher Jēkabs Zardiņš. Priv.-Adr. Riga, Leprosorium. Postfach 256.

Schwester Julia Grendze. Riga, Leprosorium. 256.

Aeltere Kanzelei-Beamtin Emma Bērziņ. Priv.-Adr. Rēveles 32, W. 17.

Gehilfin des Oeconom. Kristine Podziņ. Riga, Leprosorium. Postfach 256.

Kreis-Aerzte.

Kreis Riga. — Riga, Kr. Barona 49, W. 2.

Kreis-Arzt Jānis Plāts, empf. v. 10—14 u. v. 16—18. Tel. 1024. Priv.-Adr. Kr. Barona 49, W. 2.

Kreis-Feldscher Juris Kampe. Priv.-Adr. Krāsotāju 19, W. 13.

FINANZ-MINISTERIUM.

Finanz-Minister Jānis Blumbergs, empf. v. 12—13. Tel. 566. Priv.-Adr. Lāčplēša 27, W. 5.

Kredit-Departement.

Valdemāra 2-a. Geöffnet v. 9—15. Sonnabends von 9—13.

Depart.-Direktor Aleksandrs Kārkliņš, empf. 12—13. Tel. 20214. Priv.-Adr. Brīvības 75, W. 12. Tel. 91545.

Vicedirektor Roberts Baltgailis, empf. 10—12. Tel. 20215. Priv.-Adr. Kr. Barona 37, W. 5. Tel. 94820.

Vicedirektor Julijs Bensons, empf. 12—15. Tel. 20216. Priv.-Adr. vecā Jelgavas šos. 11. Tel. 97980.

Konsult.: Prof. Vasilijs Sinaiskis. Priv.-Adr. Dzirnavu 31, W. 11. — Prof. Kārlis Balodis. Priv.-Adr. Elizabetes 7, W. 1. — Doc. Vilis Vītols. Priv.-Adr. Lāčplēša 75, W. 29.

Vereid. Rechtsanwalt Aleksandrs Lavrentjevs. Priv.-Adr. Pētera-Pāvila 2, W. 4.

Juris-Consulte: Jurisconsult des Kredit-Departements Fricis Gailīts. Priv.-Adr. Brīvības bulv. 1, W. 4. Tel. 20557. — Jurisconsult des Finanz-Ministers Jānis Jakstiņš. Priv.-Adr. Kr. Barona 11, W. 2.

Staats-Buchhaltungs-Abteilung.

Gehilfe des Abteilungs-Chefs Jānis Skujevics. Tel. 20217. Priv.-Adr. Dzirnavu 31, W. 29.

Oberbuchhalter Eriks Eše. Lāčplēša 42, W. 11.

Aelt. Buchhalter: Tel. 20218. Edgars Gremplers. Kr. Barona 76, W. 29. — Jānis Merkmans. Tērbatas 57/61, W. 3. — Kārlis Šedlers. Raiņa bulv. 1, W. 22. — Antons Krastiņš. Matīsa 52-a, W. 1. — Voldemārs Vītoliņš. Lāčplēša 47, W. 1. — Marija Brok. Ģertrudes 103, W. 13. — Otto Ķelle. Lienes 8, W. 22.

Buchhalter: Jānis Niedrīts. Marijas 82/84, W. 27. — Edmunds Priede. Augļu 11, W. 4. — Alma Birn. Valdemāra 57/59, W. 20. — Leontine Lass. Dzirnavu 3, W. 31. — Lilija Laudurg. Blaumaņa 9, W. 34.

Buchhalter-Gehilfinnen: Edīte Venter. Matīsa 101, W. 14. — Alma Mač. Brīvības 31, W. 18. — Austra Auziņ. Strēlnieku 19, W. 18.

Geschäftsführer: Laura Ozoliņ. Tērbatas 14, W. 13. — Hugo Bergs. Blaumaņa 34, W. 19. — Eduards Kirsteins. Trijādības 12, W. 25. — Marta Halve. Elizabetes 7, W. 10. — Elza Drēviņ. Rēveles 92, W. 7. — Vilma Blau. Maskavas 173, W. 4.

Geschäftsführer-Gehilfen: Hermine Polkvoj. Stabu 93, W. 20. — Anita Sils. Kalpaka bulv. 10, W. 6.

Budget-Abteilung.

Abteilungs-Chef Vicedirektor Julijs Bensons, empf. tägl. v. 12—15. Tel. 20216.

Revidenten: Jānis Kaņepajs. Antonijas 15-a, W. 12. — Jānis Lukstiņš. Pulkv. Brieža 3, W. 5. — Indriķis Baumans. Bērzu 12, W. 9. — Kārlis Pakalns. Cēsu 12, W. 17. — Fricis Sprunga. Dzelzsceļa 12, W. 2. — Ansis Gross. Bruņinieku 71, W. 27. — Emils Jakobsons. Dzirnavu 5, W. 2. — Vilis Staltmans. Margrietas 3, W. 1.

Revident-Gehilfen: Kārlis Kalniņš. Kundziņsalā, 5. linijā, 4. — Aleksandrs Frankmans. Valdemāra 2-a, W. 25. — Roberts Brilovskis. Margrietas 14, W. 4.

Oberbuchhalter: Tel. 20224. Pēters Ruņģis. Brīvības 97, W. 1. — Konrads Zīmuls. Valdemāra 72, W. 4.

Aelt. Buchhalter Alfreds Kažus. Alberta 9, W. 2.

Buchhalter: Rudolfs Staprens. Kr. Barona 93, W. 44. — Valdemārs Kritcmans, Zaķu 7, W. 18. — Richards Bons. Talsu 5, W. 3. — Jānis Taurīts. Tērbatas 14, W. 18. — Roberts Zariņš. Antonijas 15. — Otto Caune. Karlīnes 3, W. 2.

Buchhalter-Gehilfen: Jānis Čakars. Avotu 9, W. 7. — Oskars Kuprinskis. Mūkusalas 37/39, W. 5. — Matilde Vīksne. Skolas 25, W. 38. — Aleksandrs Matsons. Dārza 6, W. 1. — Vanda Ore. Valdemāra 96, W. 19.

Geschäftsführerin Elza Goldšmidt. Brīvības 91, W. 18.

Aeltere Buchhalterin Marija Segliņ. Kr. Barona 104, W. 5.

Kredit-Abteilung.

Abteilungs-Chef Vicedirektor Roberts Baltgailis. Tel. 20215.

Revidenten: Tel. 20219. Pēters Pētersons. Matīsa 40, W. 10. — Ansis Neilands. Rēveles 35, W. 41. — Antons Evans. Mednieku 5, W. 2.

Notar Emma Albertiņ. Tel. 20220. Priv.-Adr. Ģertrudes 69/71, W. 37.

Aelt. Buchhalter: Jānis Puriņš. Kr. Barona 129, W. 37. — Jānis Strautiņš. Kr. Barona 49, W. 12. — Julijs Kārkliņš. Merķeļa 5, W. 10. — Gustavs Līciets. Katoļu 34, W. 5. — Kārlis Mirmickis. Zaru 51.

Buchhalter: Marija Eglīte, Kapseļu 19, W. 1. — Marija Ševic. Lāčplēša 42, W. 13.

Geschäftsführer: Jānis Lejzemnieks. Lāčplēša 47, W. 15. — Vanda Rītel. Hospitāļu 17. — Marija Lazdiņ. Zaļā 3, W. 20. — Olga Legzdiņ. Brīvības 153, W. 31.

Handels- und Bank-Abteilung.

Abteilungs-Chef Aleksanders Kacens. Tel. 20222. Priv.-Adr. Baznīcas 13, W. 18.

Revident Roberts Bērziņš. Antonijas 4, W. 7.

Gehilfe des Abteilungs-Chefs Vilhelms Gailīts. Tel. 20223. Priv.-Adr. Strēlnieku 13, W. 12.

Aelt. Beamter für besondere Aufträge Ernests Ramats. Priv.-Adr. Avotu 9, W. 6.

Revidenten: Arnolds Zalpēters. Brīvības 132, W. 4. — Ernests Lejas-Saus. Bruņinieku 27, W. 63. —

Geschäftsführer: Kārlis Elerts. Brīvības 144, W. 5. — Jāzeps Dombrovskis. Salaces 16, W. 4. — Elfride Janiten. Audēju 3, W. 4.

Buchhalter: Kārlis Balložs. Vilandes 7, W. 31. — Juris Vilners. Matīsa 40, W. 10. — Irma Krastiņ. Marijas 127, W. 18.

Versicherungs-Abteilung.

Abteilungs-Chef Valdemārs Perlbachs. Tel. 20225. Priv.-Adr. Ģertrudes 54, W. 15.

Aeltere Buchhalter: Margers Piģits. Altonavas 3, W. 22. — Reinholds Baltiņš. Bruņinieku 27, W. 78.

Buchhalter: Vilhelms Morbergs. Alberta 9, W. 7. — Arturs Auguls. Pulkv. Brieža 39, W. 3.

Aelt. Techniker Nikolajs Ābels. Ģertrudes 125, W. 12.

Techniker: Alfreds Strazdiņš. Ernestines 3, W. 3. — Jēkabs Galenieks. Stabu 99, W. 6.

Geschäftsführer: Arnolds Krauklis. Anniņmuižas 2, W. 1. — Jānis Grinvalds. Tērbatas 6/8, W. 70.

Journale „Ekonomists“ u. „The Latvian Economist“.

Komptoir Valdemāra 2-a. Geöffnet zu gewohnter Arbeitszeit.

Verantwortlicher Redakteur Aleksandrs Kārkliņš, empfängt von 15—15½. Tel. 20214. Priv.-Adr. Brīvības 75, W. 12. Tel. 91545.

Mitredakteur am „The Latvian Economist“ Reginalds Urch. Priv.-Adr. Inženieru 1, W. 4. Tel. 23641.

Redakteur-Stellvertreter Alberts Zalts. Tel. 20226. Priv.-Adr. Dzirnavu 31, W. 2. Tel. 96454.

Gehilfe des Redakteurs Vilhelms Munters. Valdemāra 43, W. 4.

Komptoir-Verwalter Nikolajs Kleinhofs. Tel. 20226. Priv.-Adr. Bruņinieku 27, W. 55.

Bureau für Aussen-Handel.

Kungu 2. Tel. 2752.

Disponierender Direktor Krišjānis Grāvels, empf. tägl. v. 10—14. Tel. 2752. Priv.-Adr. Lāčplēša 35, W. 16. Tel. 93548.

Aelt. Buchhalter Pēters Baltiņš. Priv.-Adr. Kazarmu 7, W. 2.

Departement für direkte Steuern.

Lielā Pils 13/15. Geöffnet fürs Publikum v. 9—15.

Dep.-Direktor Augusts Vinters, empf. v. 11—12. Tel. 20230.

Vicedirektor Ernests Loske, empf. v. 11—13. Tel. 20231.

Steuer-Revisor Pāvils Mednis, empf. von 12—13. Tel. 20232.

I. Allgemeine Abteilung.

(Hierzu gehören: die Departements-Kanzelei, das Personal des Departements und der Steuer-Inspektion, das Einnahme- und Ausgabe-Budget, die Buchhalterei, die Oeconomie, Uebersichten, Statistik, allgemeine Registratur und anderes, was sich nicht auf die übrigen Abteilungen bezieht. — Ausserdem gehört zur Verwaltung der I. Abteilung die Steuer bei Enteignung von Immobilien und die Steuer bei Belastung mit Schulden von Besitz, welcher ohne Entgelt und für Entgelt auf andere Personen übergeht, sowie für Akten; Ausweise-Ausgabe über die Bezahlung der Staats-Steuern an ins Ausland Reisende, sowie Personen, welche in die Staatszugehörigkeit Lettlands einzutreten wünschen, wie auch an Personen zwecks Verrechnung mit Staats-Institutionen; die Classifikation der Staats-Einnahmen-Dokumente u. die Zusammenstellung der Uebersichten.)

Abteilungs-Leiter Pēters Liepiņš, empf. v. 12—13. Tel. 20233.

Juriskonsult Boriss Petkovičs.

Aelt. Buchhalter Nikolajs Frīdmanis.

Ausseretatmässiger Beamter zu besonderen Aufträgen Kārlis Grinbergs.

Beamter zu besonderen Aufträgen Mārtiņš Lanskis.

I. Cl. Geschäftsführer: Kārlis Ronis; Jānis Zemmers; Olga Ozoliņ; Ernests Celms.

II. Cl. Geschäftsführerin Elfrida Jonas.

Geschäftsführer-Gehilfen: Nikolajs Upīts; Teodors Lagzdiņš; Fricis Roze; Edgars Blekte; Lilija Žuk; Marija Zeimel; Olga Albertiņ; Jānis Laucis.

Rechnungsführer: Eduards Amoliņš; Hugo Kauliņš; Rudolfs Kviesis; Jūlijs Vītoliņš; Zelma Sirson.

Aeltere Kanzelei-Beamte: Anna Krēsliņ; Gizela Kozlovski, Margrieta Eipur; Leontine Blekte.

Kanzelei-Beamte: Emilija Kīl; Kārlis Dzirkalns; Anna Irbīte; Verners Ābels; Jānis Baris; Otilija Mednis; Erna Veinbrant; Aleksandra Mednis; Georgs Pilke.

II. Abteilung.

(Hierzu gehören: Stempelsteuern, Dampfkessel-Steuern und Steuern für Immobilien in Städten, Flecken und auf dem flachen Lande.)

Abteilungs-Leiter Augusts Kauliņš, empf. v. 12—13. Tel. 20234.

Aelt. Beamter zu besonderen Aufträgen Jānis Vilks.

Beamter zu besonderen Aufträgen Kārlis Apiņš.

I. Cl. Geschäftsführer: Pēters Šranks; Augusts Ērglis.

II. Cl. Geschäftsführerin Meta Palen.

Geschäftsführer-Gehilfen: Tereza Mač; Henriette Gode; Zelma Ozol; Olga Bīdel; Katrina Altberg.

Rechnungsführer Jānis Nikolajevs.

Aelt. Kanzelei-Beamte: Ženija Kauliņ; Jēkabs Pumpurs; Marta Vītol; Antonija Āboliņ; Indriķis Sīpols.

Kanzelei-Beamte: Olga Āboliņ; Lūcija Zeimel; Roberts Ankevics; Erika Rozentāl; Augusts Puriņš; Jānis Ladigs; Fanija Narun.

III. Abteilung.

(Hierzu gehören: Handels- und Industrie-Grundsteuern, Handels- und Industrie-Ergänzungssteuern von Unternehmen: a) welche eine Abrechnung über ihre Tätigkeit zu geben haben und b) welche keine Abrechnung über ihre Tätigkeit zu geben haben, 5% Steuern von Kapital-Einnahmen und Dividenden, sowie 0,396% Steuern von speciellen laufenden Rechnungen.)

Abteilungs-Leiter Kārlis Kronbergs, empf. v. 12—13. Tel. 20235.

Aelterer Buchhalter Eduards Ozoliņš.

I. Cl. Buchhalter Roberts Laugals.

I. Cl. Geschäftsführer: Jānis Alks; Kārlis Tilibs; Mārtiņš Rožkalns.

Geschäftsführer-Gehilfen: Gustavs Šmels; Eduards Timms; Ansis Luters.

Rechnungsführer: Arturs Upīts; Gustavs Mežancs; Oskars Krastiņš; Jānis Steinbergs; Veronika Istratenko; Vera Kalniņ.

Aelt. Kanzelei-Beamte: Alise Breiman, Natalija Plutce; Jānis Hofmans; Fricis Freimanis; Jūlijs Kušķis.

Kanzelei-Beamte: Milda Pol; Valdemārs Draguns; Alberts Cunkurs; Aleksis Freimanis; Paulis Krūmiņš; Kārlis Gulbis; Jānis Sīmanis; Vilis Baumanis; Ansis Veidemans.

IV. Abteilung.

(Hierzu gehören: Ausreichung der Steuer-Listen und Benachrichtungen, sowie die Beitreibung der Staats-Steuer und Abgabe, welche zur Verwaltung des Departements gehören.)

Abteilungs-Leiter Nikolajs Rodkevičs, empf. von 12—13. Tel. 20236.

I. Cl. Geschäftsführer Georgs Pilke.

Steuer-Beitreiber: Andrejs Saiko; Juris Kaziņš; Hermans Baumanis; Jānis Vaivads; Ernests Dērings; Kristaps Heibovičs; Augusts Lukstiņš; Augusts Ozoliņš; Ernests Liepiņš; Jānis Mednis; Kārlis Vimba; Augusts Mednis; Augusts Krauklis; Valdemārs Busse; Klaudijs Treilons; Jānis Merksons.

Geschäftsführer-Gehilfen: Jānis Pētersons; Benita Denan; Kārlis Knope.

Rechnungsführerin Katarina Stelmacher.

Kanzelei-Beamte: Margarete Hess-Essenberg; Emils Balodis; Pēters Zaķis.

V. Abteilung.

(Hierzu gehören: Progressive-Einkommen-Steuer, sowie Steuern von den Umsätzen in Trakteuren, Kaffees, und Konditoreien.)

Abteilungs-Leiter Leonhard Berghaus, empf. von 12—13. Tel. 20237.

I. Cl. Geschäftsführer Albins Mazurs.

II. Cl. Geschäftsführer: Aleksanders Hofmans; Emilie Vinter; Aleksanders Lindemans.

Geschäftsführer-Gehilfen: Jozefine Brīze; Jānis Volmars.

Rechnungsführer Rudolfs Knochs.

Aelt. Kanzelei-Beamte: Nora Jonas; Vilma Brenc; Emma Amatniek; Jānis Gailis; Jānis Bergmans; Arnolds Kaktiņš.

Kanzelei-Beamte: Herberts Brūvels; Albertine Sofronova; Valdemārs Ziemans; Jānis Ervalds; Lilija Blumbach; Katrina Černova; Jānis Apinis; Nora Ošin; Austra Bakke; Jānis Vītols; Emilija Konopline.

Bezirke der Rigaer Steuer-Inspection.

Lielā Pils Nr. 12. Geöffnet fürs Publikum v. 9—15.

I. Bezirk. Tel. 20238.

Steuer-Inspektor Fridrichs Ress, empf. von 13—15.

Gehilfe des Inspektors Specialist Eduards Liepiņš.

II. Cl. Geschäftsführer Jānis Vācietis.

Schreiberin Berta Brakman.

Kanzelei-Beamte: Emilija Zeitman; Vilhelmine Müller; Voldemārs Jaunvīksne.

II. Bezirk. Tel. 20238.

Steuer-Inspektor Erichs Krūgers, empf. v. 12—13.

Inspektors-Gehilfe Kārlis Bredermans, empf. 12—13.

Geschäftsführer Kirils Zariņš.

Schreiberin Olga Dzirkal.

Kanzelei-Beamte: Elvira Reizniek; Zelma Peterson; Teodors Zariņš.

III. Bezirk. Tel. 20239.

Steuer-Inspektor Paulis Ozoliņš, empf. v. 13—15.

Inspektor-Gehilfe Specialist Vitolds Rusteiko.

II. Cl. Geschäftsführer Pāvils Kolks.

Schreiberin Auguste Cīrul.

Kanzelei-Beamte: Alise Ozoliņ; Elfrida Fūrman; Jānis Deučs; Marija Ŗeškevič.

IV. Bezirk. Tel. 20239.

Steuer-Inspektor Teodors Stabulīts, empf. v. 13—15.

Inspektor-Gehilfe Jānis Zumbergs.

II. Cl. Geschäftsführerin Olga Kimeral.

Schreiber Fricis Sedliņš.

Kanzelei-Beamte: Valdemārs Liepa; Aleksanders Rekšans; Alfreds Ruska.

Maschinenschreiberin: Elza Birzenberg; Lilija Barvik.

Verzeichniss der Strassen des IV. Rigaer Steuer-Bezirks:

Aku — ganz.
Brīvības 1—51; 2—48
Baznīcas — ganz.
Bruņinieku 2—26.
Dzirnavu 51—95; 44—76.
Elizabetes 49—79.
Ģertrudes 5—37; 4—34.
Martas — ganz.
Blaumaņa 1—17; 2—26.
Lāčplēša 7—33; 6—34.
Skolas 2—38.
Stabu 9—37; 4—34.
Kr. Barona 3—51-b.
Tērbatas 1—55-a; 2—60.

V. Bezirk. Tel. 20238.

Steuer-Inspektor Vilis Gulbis, empf. v. 13—14.

Inspektor-Gehilfe Specialist Alfreds Pazaks.

II. Cl. Geschäftsführer Aleksanders Lībigs.

Schreiberin Elza Gībol.

Kanzelei-Beamte: Ernests Kālis; Kārlis Dēnaus.

VI. Bezirk. Tel. 20239.

Steuer-Inspektor Eižens Līcis, empf. v. 13—14.

Inspektor-Gehilfe Specialist Kārlis Cīglers.

II. Cl. Geschäftsführer Jānis Irbīts.

Schreiberin Irma Pukne.

Kanzelei-Beamte: Milija Penk; Erna Sīlis.

VII. Bezirk. Tel. 20238.

Steuer-Inspektor Jānis Vīnzarājs, empf. v. 13—14.

Inspektor-Gehilfe Specialist Eižens Petrovs.

III. Cl. Geschäftsführer Pēters Upmanis.

Schreiberin Dagmara Sīpol.

Kanzelei-Beamte: Lilija Kikul; Ženija Rūsiņ; Emma Pērkon.

Grenzen des VII. Bezirks:

Krišjāns Barona Nr. 52—142 (rechte Seite).

Brīvības Nr. 194—196 (rechte Seite).

Mīlgrāvja dzelzsceļa linija (Mühlgrabener Eisenbahnlinie).

Ģertrudes Nr. 39 bis ans Ende — linke Seite.

VIII. Bezirk. Tel. 20239.

Steuer-Inspektor Alfreds Oše, empf. v. 13—14, ausgenommen Montags und Sonnabends.

Inspektor-Gehilfe Aleksandrs Kraulis.

II. Cl. Geschäftsführer Indriķis Legzda.

Schreiber Indriķis Kuple.

Kanzelei-Beamte: Emma Pēterson; Arturs Bauska; Eriks Bergs.

IX. Bezirk. Tel. 20239.

Steuer-Inspektor Oskars Bernans, empf. Dienstags, Donnerstags und Freitags von 13—15.

II. Cl. Geschäftsführer Jēkabs Kārlsbergs.

Schreiber Konstantin Grünblatt.

Kanzelei-Beamte: Alide Strauss; Irma Pulciņ.

X. Bezirk. Tel. 20239.

Steuer-Inspektor Aleksandrs Jabloņevs, empf. 13—14.

II. Cl. Geschäftsführer Nikolajs Āboltiņš.

Schreiberin Anna Ābelīt.

Kanzelei-Beamten: Irene Stoke; Veronika Jonas; Vilis Grinvalds.

XI. Bezirk. Tel. 20239.

Steuer-Inspektor Jānis Leimanis, empf. v. 13—14.

Inspektor-Gehilfe Antons Vilciņš.

II. Cl. Geschäftsführer Roberts Jukums.

Schreiberin Marija Kotjachova.

Kanzelei-Beamte: Karlina Zeibot; Jānis Bergmans; Alma Buģis.

XII. Bezirk. Tel. 20240.

Steuer-Inspektor Vilis Vēmanis. Empf. am Dienstag, Donnerstag und Freitag von 12—14.

II. Cl. Geschäftsführer Augusts Jürgens.

Schreiberin Ella Grünblatt.

Kanzelei-Beamten: Elvira Lapiņ; Anna Kikul.

XIII. Bezirk. Tel. 20238.

Steuer-Inspektor Emils Krieviņš, empf. v. 13—14.

Inspektor-Gehilfe Specialist Francis Ķempels.

III. Cl. Geschäftsführer Jānis Roze.

Schreiberin Marta Krūmiņ.

Kanzelei-Beamten: Antonija Cīrul; Lidija Zariņ.

I. Bezirk der Steuer-Inspektion des Kreises Riga. Rīgā, mazā Pils 7/9.

Geöffnet fürs Publikum von 9—15. Tel. 20240.

Steuer-Inspektor Juris Šmidts, empf. v. 9—15.

Inspektor-Gehilfe Specialist Theodor Slevoigt.

II. Cl. Geschäftsführer Eduards Zemers. Skolas 14, W. 9.

Kanzelei-Beamte: Milija Boš; Roberts Bokmans; Lucija Skuja.

II. Bezirk der Steuer-Inspektion des Kreises Riga. Riga, mazā Pils 7/9.

Geöffnet fürs Publikum v. 10—14. Tel. 20240.

Steuer-Inspektor Ernests Heinsbergs.

Inspektor-Gehilfe Jānis Moors.

Geschäftsführer Jānis Kārkliņš.

Schreiber Francis Barevics.

Kanzelei-Beamte: Marta Ozoliņ; Ella Valkir.

Haupt-Steuer-Kommission für Immobilien-Besitz auf Immobilien-Besitz auf dem Lande.

Riga. Noliktavas 1, W. 1.

Kommission-Vorsitzender Ingen. Aleksanders Ķuze, empf. v. 11—13. Noliktavas 1, W. 5. Priv.-Adr. Ģertrudes 60, W. 26.

Glied - Vertreter des Landwirtschafts - Ministeriums Kārlis Ozoliņš. Priv.-Adr. Blaumaņa 25, W. 4.

Glied: Vertreter des Justic - Ministeriums Ernests Ozols. Priv.-Adr. Andreja Pumpura 1, W. 1.

Glied: Vertreter des Innen-Ministeriums, zugleich Stellvereter des Vorsitzenden, Pēters Klinklāvs. Priv.-Adr. Lāčplēša 24, W. 5. Tel. 96830.

Glied: Vertreter des Finanz-Ministeriums Pāvils Mednis. Priv.-Adr. Jelgavas šosejā (Mitauer Chaussé) 15, W. 1.

Vertreter der Steuerzahler-Komm.-Glieder und deren Stellvertreter.

Livland (Vidzemes).

Glied: Jānis Kalniņš. Kreis Riga. Ādažu pag. Podnieku mājas īpašnieks (Besitzer des Podniek-Gesindes). Priv.-Adr. Riga, Lāčplēša 24, W. 4.

Stellvertreter: Jānis Bērziņš. Priv.-Adr. Kreis Wolmar. Rencenu pag. Ostermaņa mājās.

Kurland (Kurzemes).

Glied: Jānis Sarkanbārdis. Kreis Riga. Pabažu pag. Eipuru māju īpašnieks (Besitzer des Eipur-Gesindes). Wohnhaft Riga, Lāčplēša 24, W. 4.

Stellvertreter: Kārlis Puķīte. Priv.-Adr. Ventspils apr. (Kreis Windau), Sarkanmuižas pag. Puņķu mājās.

Aus Semgallen (Zemgales).

Glied: Jānis Liniņš. Priv.-Adr. Jelgavas apr. (Kreis Mitau), Šķibes pag. Liniņu mājās.

Stellvertreter: Jānis Jaunzems. Priv.-Adr. Jēkabpils apr. (Kreis Jakobstadt), Sērenes pag., Skutanu mājās.

Aus Latgallen (Latgales).

Glied: Antons Počs. Priv.-Adr. Rēzeknē (Rositten), Atbrīvošanas alejā 10.

Stellvertreter: Heinrichs Vizuls. Jaunlatgales apr., Baltinovas pag. Pozlovskas māju un arī ūdensdzirnavu īpašnieks (Gem. Baltinowo, Gesinde Pozlovska, sowie Besitzer der Wassermühle daselbst). Wohnhaft: Riga, Architektu 1, W. 7.

Geschäftsführer-Referent:

Arturs Plakans. Priv.-Adr. Riga, Ģertrudes 113, W. 14.

Departement für indirekte Steuern.

Valdemāra 1-b. Gewöhnliche Arbeitszeit.

Kanzelei.

Direktor Kārlis Kalniņš, empf. v. 11—13. Tel. 20350. Priv.-Adr. Valdemāra 69, W. 22.

Vicedirektor Leo Dīriķis. Priv.-Adr. Valdemāra 37, W. 9.

Revidenten: Aleksandrs Jegers. Priv.-Adr. Kuģu 11, W. 19. — Fricis Blumfelds. Tel. 92894. Priv.-Adr. Avotu 14, W. 3.

Sekret. und Jurisconsult empfängt v. 13—15. Priv.-Adr. Lielā Nometņu 40.

Inženieur Alfred Wolf. Priv.-Adr. Pioneru 4-a.

Geschäftsführer Kārlis Grinups. Priv.-Adr. Artilerijas 60, W. 8.

Geschäftsführer-Gehilfe Mārtiņš Miezīts. Priv.-Adr. Kr. Barona 109, W. 65.

Archivar Fricis Kilevitc, Daugavgrīvas 18, W. 3.

Buchhaltungs-Abteilung.

Oberbuchhalter Kārlis Stange. Tel. 20351. Priv.-Adr. Mežu parkā (Kaiser-Wald), Stokholmas 16.

Aelt. Buchhalter Jūlijs Broks. Priv.-Adr. Ģertrudes 103, W. 13.

Buchhalter: Žanis Ješkevitcs. Marijas 104, W. 52. — Indriķis Bergmans. Kuģu 22, W. 5.

Buchhalter-Gehilfen: Augusts Bendiks. Elizabetes 89, W. 16. — Aleksanders Ziemels. Daugavpils 76, W. 43. — Bruno Auziņš. Karlīnes 16, W. 3. — Jānis Steinbergs. Stabu 92, W. 1.

Akzise-Abteilung.

Abteilungs-Leiter Eduards Priede. Tel. 20350. Priv.-Adr. Bruņinieku 75-b, W. 32.

I. Cl. Geschäftsführer Kārlis Piens. Lielā Bolderajas 31. — Alberts Nietcs. Matīsa 82, W. 2.

Geschäftsführer-Gehilfe Fricis Briedis. Bruņinieku 71, W. 40.

Geschäftsführer-Gehilfe Andrējs Rumbens. Marijas 49, W. 43.

Spiritus- u. Branntwein-Monopol-Abteilung.

Abteilungs-Leiter Eduards Rudzīts, empf. v. 10—13. Tel. 20350.

I. Cl. Geschäftsführer Kārlis Apinīts. Popova 3-a, W. 11.

Aelt. Buchhalter Nikolajs Dābols. Marijas 68, W. 25. — Jānis Audze. Palisādu 23, W. 6. — Roberts Kalvilskis. Pulkv. Brieža 1, W. 26.

I. Cl. Buchhalter Kārlis Gulbis. Baznīcas 35, W. 18. — Kārlis Martinovskis. Marijas 26, W. 5.

Buchhalter-Gehilfen: Antons Tupurīts. Miesnieku 11, W. 7. — Jēkabs Upmals. Bruņinieku 53, W. 1. — Marta Laže. Mazā Nometņu 11, W. 3. — Arvids Zemīts. Matīsa 44, W. 3.

Staats-Spiritus und Branntwein-Lager.

Riga. Tel. 92894.

Lager-Verwalter Alfreds Stumbergs. Tel. 92896. Priv.-Adr. Pionieŗu 4-a.

Lager-Verw.-Gehilfe Pēteris Ozoliņš. Pionieŗu 4-a.

I. Cl. Buchhalter Konstantins Matculis. Tel. 92894. Pionieŗu 4-a.

II. Cl. Buchhalter Kārlis Rozentāls. Hospitāļu 24-a, W. 17. — Viktors Zvaigznīte. Artilerijas 13, W. 36.

Buchhalter-Gehilfin Valija Lukse. Stabu 60, W. 9.

Aelt. Kassierer Jürgens Lūre. Kr. Barona 120, W. 7.

Kassierer-Gehilfe Arvids Dancis. Strēlnieku 11, W. 3.

Tabellen-Führer: Gerhards Rasa. Bruņinieku 71, W. 16. — Vilis Blūms. Vidus 11, W. 26.

Tabellen-Führer-Gehilfe Rūdolfs Reisteris. Dārzaugļu 10, W. 15.

Keller-Verwalter Pēteris Liniņš. Pionieŗu 4-a.

Materialien-Lager-Verwalter Aleksandrs Bartelis. Dzirnavu 73, W. 5.

Geschirr-Lager-Verwalter Anton Langeisen. Dārtas 19, W. 3.

Rectificator Alberts Lukstenieks. Pionieŗu 4-a.

Feldscher Kārlis Briedis. Pionieŗu 4-a.

I. Akzise-Verwaltung. — Beamten-Verzeichniss. Tel. 20352.

Inspektor Paul Rutkovski. Rūpniecības 1-b, W. 13.

Inspektor-Gehilfen: Vilhelms Bērziņš. Stabu 46/48, W. 38. — Jānis Līcis. Strēlnieku 13, W. 23. — Pēteris Libberts. Brīvības 52, W. 4. — Adams Choļevo. Antonijas 49, W. 43. — Jānis Rumbens. Marijas 49, W. 43. — Augusts Šubbe. Pernavas 10-a, W. 1.

Geschäftsführer Dāvids Bērziņš. Matīsa 38, W. 24.

Aeltere Kontrolleure: Aleksis Bērziņš. Jaunā 9, W. 2. — Aleksandrs Švede. Kazarmes 6, W. 1. — Jānis Smuss. Stabu 16, W. 8. — Miroslavs Šikers. Pletenbergas 5. — Andrejs Ramanis. Ķīšezera 15, W. 10. — Alfreds Cielens. Stabu 71, W. 12. — Osvalds Līcis. Vizbi prospektā 12. — Heinrichs Grosbergs. Andreja 3, W. 14. — Jēkabs Purvīts. Baznīcas 27/29, W. 14. — Jānis Upmalis. Palīdzības 13, W. 14. — Aleksandrs Fridmanis. Emmas 12-a, W. 3. — Friedrich Bange. Ģertrudes 16, W. 18. — Teodors Mūrnieks. Mazā Pils 3, W. 3. — Alfreds Hartmann. Lapu 15, W. 7. — Kārlis Lapiņš. Jūŗmalā, Dubultos, Jaunā pr. 15. — Miķelis Strazdiņš. Brīvzemnieka 12, W. 1. — Juris Forbergs. Brīvības 152, W. 30. — Teodors Strazdiņš. Rūjenes 6, W. 25. — Jēkabs Ventenbergs. Lielā Nometņu 29, W. 4.

Kontrolleure: Mārtiņš Kornfelds. Valdemāra 11, W. 11. — Arturs Pāls. Antonijas 15-a, W. 24. — Julijus Gulbis. Mīlgrāvja 5. — Jānis Zemčužņikovs. Bauskas 1. — Hermans Lācis. Vidzemes šosejā 27. — Ringolds Vinters. Bruņinieku 64, W. 5. — Jānis Silis. Matīsa 88, W. 9. — Jānis Kampe. Mazā Nometņu 44-b, W. 2. — Ivans Prokuļevičs. Skolas 36, W. 14. — Augusts Kalejs. Matīsa 69, W. 5. — Johans Zamerovskij. Dārtas 20, W. 23. — Jānis Vīksne. Siguldā (Segewold). — Eižens Podnieks. Hapsalas 10, W. 1. — Jānis Gulbis. Spitāļu 21, W. 2. — Rūdolfs Gobzems. Kr. Barona 129, W. 56. — Eduards Bisenieks. Zasulaukā (Sassenhof),. Volguntes 56. — Konrads Smons. Pļaviņās. — Antons Rozenbergs. Ernestinas 7, W. 9. — Alfreds Jaunzems. Lāčplēša 29, W. 20. — Jānis Dzelzgalvs. Elizabetes 9, W. 2.

Flachs-Abteilung.

Leiter der Flachs-Abteilung Oskars Šķipsna, empf. von 11—14. Tel. 20354. Priv.-Adr. Kr. Barona 50. Tel. 91188.

Buchhalterei. Tel. 20355. Oberbuchhalter Rudolfs Lože. Gaņu 2, W. 19.

Aeltere Buchhalter: Emelim Buivit. Karlīnes 7/9, W. 45. — Jānis Auzans. Ģertrudes 121, W. 57. — Jānis Ārens. Cēsu 2, W. 20.

Buchhalter: Milda Vēver. Matīsa 66, W. 16. — Eduards Dimiņš. Aku 6, W. 3. — Fridrichs Gulbis. Rēveles 81, W. 60. — Gustavs Dzeguze. Rēveles 83, W. 9. — Aleksandrs Libeks. Rumpmuižas 8, W. 1. — Vilhelmine Kleinberg. Kr. Barona 50, W. 2. — Ella Reintāl. Pokrova 14, W. 1. — Anna Luss. Kazarmu 2, W. 5.

Buchhalter-Gehilfen: Olga Dukat. Jēkabpils 27, W. 1. — Olga Miller. Dzirnavu 45/47, W. 5. — Anna Ozol. Vilandes 12, W. 40. — Arvids Dalbiņš. Avotu 5, W. 14. — Eduards Konovalovs. Elizabetes 10-a, W. 7.

Buchhalterei. Tel. 20356. Buchhalter: Jēkabs Vītiņš. Dzirnavu 53-a, W. 12. — Marija Rutman. Tērbatas 4, W. 44.

Aeltere Beamte zu besondern Aufträgen: Pēters Dance. Bruņinieku 28, W. 100. — Paula Zvirbul. Karlīnes 8/10, W. 2.

Jüngere Beamte zu besondern Aufträgen: Kārlis Berners. Stabu 29, W. 44. — Voldemārs Seglenieks, Kr. Barona 106, W. 11. — Arvids Pruss. Blaumaņa 34, W. 15. — Eduards Bošs. Tērbatas 4, W. 7. — Leonhards Vīksne. Dzirnavu 37, W. 37.

Central-Lager der Flachs-Abteilung.

Izstādē (Ausstellung). Tel. 94680. — Exporthafen. Tel. 92152.

Haupt-Lager-Verwalter Kārlis Zariņš. Rēveles 17.

Lager-Verwalter: Kārlis Johansons. Elizabetes 20-a, W. 15. — Fridrichs Bošs. Tērbatas 4, W. 7.

Aelterer Flachs-Sortierer-Kontroll. Eduard Wunderlich. Dzirnavu 2, W. 16.

Flachs-Sortierer-Kontrolleur Kārlis Prūsis, Dzirnavu 45/47, W. 6.

Aelt. Export-Sortierer Kārlis Liepiņš. Lapu 17, W. 3.

Export-Flachs-Sortierer: Jānis Traumans. Vecpilsētā 5, W. 3. — Reinholds Liepiņš. Lāčplēša 23, W. 7.

Aeltere Flachs-Sortierer: Bernhards Apiņš. Dzirnavu 66, W. 9. — Marcis Pētersons. Dzirnavu 74/76, W. 27. — Kārlis Leikarts. Akas 6, W. 3. — Jānis Ratnieks. Ģertrudes 30, W. 8. — Aleksandrs Sīmans. Skolas 7, W. 3.

Flachs-Sortierer: Jānis Upens. Stabu 26, W. 2. — Nikolajs Pesjadskijs. Strēlnieku 1-a, W. 13. — Kārlis Ducens. Pļavas 7, W. 10.

Jüngere Flachs-Sortierer: Pēters Gravelsons. Tērbatas 89, W. 1.

Wäger-Kontrolleure: Eduards Grauze. Skolas 25, W. 26. — Aleksandrs Treifelds. Matīsa 27, W. 63. — Fricis Liepiņš. Bruņinieku 71, W. 62. — Eduard Schneider. Lielā Jēkaba 24, W. 21.

Wäger: Juris Sīlis. Tērbatas 65, W. 8. — Aleksandrs Skorobogatovs. Baložu 33, W. 7. — Jānis Kalējs. Alekša 3, W. 4. — Teodors Ginters. Cēsu 2, W. 76. — Vilhelms Ārens. Tērbatas 33/35, W. 12. — Kārlis Balodis. Buļļu muižas 9-a, W. 2. — Leopold Johansen. Stabu 76, W. 19. — Kristjānis Treimans. Krasta 77. — Kārlis Poruks-Jakobsons. Lāčplēša 52/54, W. 14. — Jēkabs Bērziņš. Vilandes 3, W. 6.

Aelterer Buchhalter Jānis Everts. Vilandes 12, W. 43.

Buchhalter: Jānis Švarcbergs. Valdemāra 27/29, W. 19. — Aleksandrs Klaus. Dzirnavu 8, W. 5.

Buchhalter-Gehilfen: Jānis Vītols. Daugavgrīvas 22/26, W. 7. — Fridriķis Tirzīts. Baznīcas 35, W. 29.

Geschäftsführer Pēters Vēvers. Matīsa 66, W. 16.

Zoll-Departement.

Valdemāra 1-a.

Departements-Direktor Eduards Dundurs, empf. Dienstags von 13—14, Mittwochs und Freitags von 13,30—15. Tel. 20400. Priv.-Adr. Meža parkā, Visbijas prosp. 25. Tel. 95606.

Vicedirektor Leonhard Vagulits, empf. tägl. von 10—12. Tel. 20401. Priv.-Adr. Valdemāra 69, W. 16.

Revidenten: Dīriķis Vidbergs, empf. tägl. v. 10—12. Tel. 20402. Priv.-Adr. Kalpaka bulv. 7, W. 6. — Bruno Pavasars, empf. tägl. v. 10—12. Tel. 20402. Priv.-Adr. Kr. Barona 52, W. 31. — Jānis Caune, Liepājā (in Libau) „Liepājas korķu un linoleumu fabrikas akc. sab.".

Konsultant Nikolajs Lego, Brīvības 64/66, W. 17.

Juriskonsulte: Jēkabs Grots, Brīvības 6, W. 5. — Jānis Vagners, Brīvības 75, W. 14. Tel. 93360.

Aelterer Beamter zu bes. Aufträg. Jānis Puķķe. Tel. 81. Priv.-Adr. Švarcmuižas 10, W. 11. — Heinrich Steinman, Slokā (Schlock), „Baltijas Celulozes fabrikas sabiedrībā" (Baltische Celulose Fabrik).

Aelterer Expert Alfred Koppe. Margrietas 11, W. 2.

III. Cl. Geschäftsführer Marta Rummel. Marijas 110, W. 24.

Maschinenschreiberin: Hilda Kaddakas. Dzirnavu 3-a, W. 6. — Emilija Vecvagare. Blaumaņa 5, W. 9.

Experten-Kandidaten: Alberts Bērziņš. Brīvības 152, W. 18. — Evalds Dzirne. Elizabetes 20, W. 24. — Pēteris Freilands. Talsu 23, W. 5. — Arvids Mazjānis. Matīsa 33, W. 7. — Patelis Puķīts. Kr. Barona 11, W. 8. — Fricis Kunans.

Administrativ-wirtschaftliche Abteilung.

Valdemāra 1-a. Eingang von der Citadeles-Strasse.

Abteilungs-Leiter Dāvids Vilsons, empf. tägl. von 11—13. Tel. 20403. Priv.-Adr. Tērbatas 33/35. W. 34.

Expert Leo Tauriņš, Zvanu 9, W. 4.

Maschinenschreiberin: Ella Lāc. Marijas 104, W. 7. — Olga Bērziņ. Vārnu 22, W. 19.

Registrator Nikolajs Ozoliņš. Sētas 1, W. 13.

Aelterer Kanzelei-Beamter Hugo Ezers. Marijas 10, W. 30.

Jüngerer Kand. Beamter Voldemārs Peirandts. Brīvības 34/36. W. 20.

Personal-Abteilung.

Verwalter der Personalsachen Arturs Liepiņš. Tel. 20404. Priv.-Adr. Dzirnavu 102-a, W. 2.

II. Cl. Geschäftsführer Alfred Grinberg. Priv.-Adr. Sīmaņa 7/9, W. 1.

Zukommand. Beamten: Olģerts Piepiņš. Artilerijas 8, W. 5. — Alfred Oziass. Unijas 5, W. 8.

Versorgungs-Abteilung.

Vorsteher Arnold Barbaks. Tel. 20405. Priv.-Adr. Bruņinieku 28, W. 79.

I. Cl. Geschäftsführer Kārlis Eichvalds. Tērbatas 50, W. 12.

Archivarin Pauline Silkaln. Majoros (Majorenhof), Teatŗa 39.

Aelterer Kanzelei-Beamter Konstantin Tumilovičs. Marijas 133, W. 86.

Immobilien-Abteilung.

Vorsteher Ansis Gesbers. Tel. 20409. Priv.-Adr. Ģertrudes 39, W. 20.

Techn. Ing.-Technolog Robert Tress. Priv.-Adr. Valguma 15/17, W. 47.

I. Cl. Geschäftsführer Jēkabs Krūmiņš. Priv.-Adr. Valguma 11/13, W. 1.

Buchhaltung.

Valdemāra 1-a. Eingang von der Citadeles-Strasse.

Abteilungs-Leiter Ernsts Osis. Tel. 20408. Empf. tägl. von 9—15. Priv.-Adr. Spitāļu 4, W. 16.

Aeltere Buchhalter: Pēters Cīruls. Jaunā Rumpmuižas 8, W. 44. — Julijs Domiņš. Spitāļu 24-b, W. 6.

I. Cl. Buchhalter Jānis Bērziņš. Pērnavas 22, W. 6. — Kārlis Ostafels. Gregora 1-b. — Voldemārs Lapiņš. Dārtas 50, W. 12.

II. Cl. Buchhalter: Alfons Tiknus. Nordeķu 1. — Berta Vītol. Ģertrudes 69, W. 23.

III. Cl. Buchhalter. Jānis Banke. Mellužos (Schwarzenhof), Andreja 6.

Jüngerer Kanzelei-Beamter Alfreds Ore. Valdemāra 69, W. 19.

Tarif-Abteilung.

Valdemāra 1-a.

Abteilungs-Leiter Jānis Klaviņš, empf. v. 10—13. Tel. 20406. Priv.-Adr. Matīsa 30, W. 4.

Aelterer Expert Aleksanders Bulle. Tērbatas 88, W. 4.

Experten: Felix Lukin. Pulkv. Brieža 7, W. 13. — Milda Zībart. Valdemāra 35, W. 3.

I. Cl. Geschäftsführer: Pauls Ledvigs. Stabu 73, W. 2. — Jānis Likums. Baložu 30, W. 1.

II. Cl. Geschäftsführer Reinis Bankovičs. Mārstaļu 14, W. 6.

III. Cl. Geschäftsführer Teodors Jansons. Tērbatas 55-a, W. 6.

Maschinenschreiberin Emilija Sēja. Rēveles 37, W. 3.

Jüngere Kanzelei-Beamte: Žanis Tauriņš. Strēlnieku 13, W. 28. — Eduards Spoliņš. Krāsotāju 15, W. 41.

Konterbande-Abteilung.

Valdemāra 1-a.

Abteilungs-Leiter Augusts Šulmans, empf. tägl. v. 10—13. Tel. 20407. Priv.-Adr. Matīsa 40/42, W. 44.

Aelterer Beamter zu besond. Auftr. Arturs Ozoliņš. Lapu 15, W. 2.

Aelterer Expert Teodors Cerbuls. Dzirnavu 74/76, W. 25.

I. Cl. Geschäftsführer Kārlis Freibergs. Brīvības 126, W. 52.

II. Cl. Geschäftsführer Adrians Cebuls. Čiekurkalnā (Schreyenbusch), III. Linie 18, W. 2. — Otto Cifersons. Lāčplēša 53, W. 3.

III. Cl. Geschäftsführer Jānis Bērziņš. Tēriņu 37, W. 2. — Maschinenschreiberin: Tea Bankovičs. Brīvības 28, W. 31. — Erna Anderson. Kr. Barona 104,W. 30.

Rigaer-Zoll.

Valdemāra Nr. 1. Geöffnet werktäglich v. 9—15, Sonnabend von 9—13.

Verwaltungs-Chef Kārlis Krūmiņš, empf. v. 11—12. Tel. 20412. Priv.-Adr. Ģertrudes 32, W. 13. Tel. 99072.

Gehilfe des Verwaltungs-Chefs Kārlis Rūbis. Tel. 20413. Priv.-Adr. Karlīnes 1-b, W. 14.

Gehilfe des Verwaltungs-Chefs Aleksandrs Stūls. Tel. 20413. Priv.-Adr. Raiņa bulv. 5, W. 7.

Revidenten: Rudolfs Heppeners, Valdemāra 69-a, W. 30. — Nikolajs Paķis. Dobeles 3, W. 5. — Roberts Zālīts. Blaumaņa 27, W. 10. — Aleksandrs Dūnebergs. Ķīšezera 9 ,W. 9. — Hugo Glasenap, Zvanu 9.

Juriskonsult Georgs Līrs. Juŗa Allunana 9, W. 3.

Expert-Special.: Juris Vagels. Antonijas 15-a, W. 14. — Oskars Kalniņš. Codes 22, W. 1. — Oskars Robežnieks. Lielā Nometņu 45. — Pauls Lūsis. Bērzu 13, W. 1. — Kārlis Bankins. Ventspils 61.

Experten: Teodors Baumans. Karlīnes 12, W. 3. — Gustavs Embriks. Karlines 42, W. 24. — Jēkabs Gailīts. Kr. Barona 142, W. 7. — Jānis Zudiņš. Švarcmuižas 10.

Aelt. Expert: Aleksandrs Poriters. Avotu 52, W. 10.

Experten: Jānis Junge. Valdemāra 67-a, W. 23. — Juris Ansbergs. Brīvības 147-a, W. 18. — Aleksandrs Balodis-Taube. Tiltu 16, W. 7. — Eduards Zilberts. Mazā Nometņu 7, W. 20. — Otto Lazdiņš. Dzirnavu 34-a, W. 29.

Jüngere Experten: Oskars Ronis. Eduards Kangars. Vilis Staltmans. Mārtiņš Suiķers. Jānis Veinbergs. Jānis Lambergs. Alfreds Knets. Expert Jānis Zilīts. Expert Kristaps Strāvinskis. J. Expert Viļums L:epiņš. Expert Hermans Rītiņš. J.Expert Pēters Miters. Kristaps Kozlovskis. Teodors Jansons. Ludvigs Bulle. Bruņinieku 27, W. 48. — Jēkabs Kirs. Daugavpils 62/66, W. 1. — Alfreds Baumanis. Marijas 63, W. 2. — Jānis Puriņš. Rēveles 35, W. 49.

Kanzelei. Tel. 20424.

Kanzelei-Verwalter Kārlis Šūbergs. Tel. 20414. Priv.-Adr. Vēja 4, W. 3.

I. Cl. Geschäftsführer Eduards Ozols. Priv.-Adr. Cēsu 12, W. 20.

II. Cl. Geschäftsführerin Zelma Launert. Priv.-Adr. Bruņinieku 22, W. 27.

II. Cl. Geschäftsführer Ernests Grinbergs. Priv.-Adr. Mārtiņa 8, W. 6.

— Adolfs Elknits. Priv.-Adr. Talsu 9, W. 40.

Kanzelei-Beamtin Elza Cālīt. Aku 4, W. 2.

Translat-Abteilung.

Abteilungs-Leiter Jānis Fischers. Priv.-Adr. Katoļu 46, W. 23.

Leiter der Schiffs-Abteilung Herbert Heine. Augļu 2, W. 25.

Leiter der Eisenbahn-Abteilung Nikolajs Koļesņikovs. Zvanu 7.

Geschäftsführer: Rudolfs Krežis. Brīvības 121, W. 10. — Indriķis Strazdiņš. Mangaļu. — Roberts Gedrovičs. Pilsoņu 10, W. 2. — Žanis Brachmans. Duntes 7, W. 1.

Schiffs-Abteil.-Aufseher Rudolfs Jakovičs. Matīsa 93, W. 35.

Steuer-Berechnungs-Abteilung.

Abteilungs-Leiter Jānis Jansons. Priv.-Adr. Daugavgrīvas 18-a.

Beamte: Alīde Bukevic. Lāčplēša 26, W. 4. — Jānis Sauka. Rēveles 63, W. 3. — Edgars Millers. Kalnciema 2-b, W. 37. — Eduards Mačulskis. Avotu 52, W. 2. — Vilma Bērziņ. Marijas 10, W. 30. — Arveds Šneiders. Sterstu 27.

Buchhaltung und Kasse.

Tel. 20416.

Aelterer Buchhalter Edgars Dzintars. Priv.-Adr. Elizabetes 9, W. 5.

I. Cl. Buchhalter: Eduards Mucenieks. Lāčplēša 24, W. 17. — Otto Kozaks. Bruņinieku 27, W. 71.

II. Cl. Buchhalter: Augusts Arsons. Alūksnes 5, W. 31. — Rudolfs Racens. Volguntes 65. — Olga Lieknej. Lielā Kalēju 38/40, W. 9. — Matilde Strauss. Ormaņu 37. — Nikolajs Zilevičs. Ģertrudes 103, W. 17.

III. Cl. Buchhalter: Eleonora Putniņ. Bulduros (Bilderlingshof), Rīgas 59. — Krišjānis Upelnieks. Aku 6, W. 7. — Nikolajs Jansons. Brīvības 108, W. 7.

I. Cl. Kassierer: Vilis Verners. Tērbatas 38, W. 23. Kārlis Zakevics. Vārnu 8, W. 29.

II. Cl. Kassierer: Pēters Kalējs. Avotu 52, W. 9.

III. Cl. Buchhalter-Stellvertreter Adolfs Pelnis. Lielā Pils 18, W. 9.

Geschäftsführer Jānis Šķenders. 31-a, W. 3.

Jüngerer Beamter Viktors Liepiņš. Elizabetes 3, W. 3.

Buchhalter Julijs Danbe. Baznīcas 10/12, W. 10.

Post-Abteilung.

Tel. 98708.

Abteilungs-Verwalter Jūlijs Zauska. Priv.-Adr. Alīses 45, W. 31.

Geschäftsführer Haritons Sarķis. Basteja b. 9, W. 9.

Expert-Cand. Arturs Liepiņš. L. Nometņu 1, W. 10.

Gexhilfe des Abteilungs-Verwalters Kārlis Mednis. Ģertrudes 99, W. 67.

Beamte: Jānis Kampars. Kr. Barona 13/15, W. 4. — Pauls Alberts. Valdemāra 37, W. 10. — Kārlis Baginskis. Valdemāra 67-b, W. 4.

Schiffs-Aufsichten-Abteilung.

Tel. 20419.

Abteilungs-Leiter Jūlijs Ratminders. Priv.-Adr. Rēveles 55, W. 7.

Schiffs-Verwalter: Voldemārs Mālīts. Pokrova 20, W. 10. — Pēters Krieviņš. Kuģu 16, W. 9. — Fricis Karsons. Mazā Nometņu 11, W. 4.

Kapitän des Zoll-Schiffes Voldemārs Mežaks. Vagonu 1, W. 11.

Maschinist Jānis Puriņš. Dzirnavu 123, W. 15.

Zoll-Motor-Boots-Führer Jānis Bergmans. Makšu 18, W. 5.

Plombierungs-Abteilung.

Abteilungs-Leiter Paul Boehm. Priv.-Adr. Dzirnavu 72, W. 14.

Statistische Abteilung.

Abteilungs-Leiter Jānis Jakobsons, Dzirvanu 131, W. 31.

Konterbande-Abteilung.

Tel. 20415.

Abteilungs-Leiter Alfreds Bruss. Priv.-Adr. Kr. Barona 14, W. 13.

Geschäftsführer: Vilis Vilemsons. Kr. Barona 76, W. 25. — Kārlis Saulīts. Ģertrudes 109, W. 26. — Oskars Plūme. Bruņinieku 102, W. 4. — Mārtiņš Augusts. Krāsotāju 19, W. 12.

Wirtschafts-Abteilung.

Tel. 21094.

Abteilungs-Leiter Jānis Pagasts. Priv.-Adr. Rēveles 89, W. 12.

Geschäftsführer Heinrichs Vītols. Ģertrudes 3, W. 14.

I. Cl. Meister Jānis Bukerres. L. Miesnieku 12, W. 4.

Lager-Verwaltungs-Abteilung.

Tel. 20417.

Abteilungs-Leiter Alvīns Grenicions. Priv.-Adr. Brīvības 132, W. 5.

Abteilungs-Verwaltungs-Chef: Jānis Bērziņš. Strēlnieku 13, W. 6. — Jānis Bergmans. Ģertrudes 113, W. 89.

I. Cl. Geschäftsführer Jānis Kauliņš. Morica 13, W.2.

II. Cl. Geschäftsführer Adolfs Altrovs. Koku 7, W. 7. — Aleksandrs Jāņekalns. Hospitāļu 4, W. 18.

Plombenzangen-Verwalter Adolfs Baranovskis. Tel. 9096. Dzirnavu 3, W. 33.

Ober-Aufseher Pēters Bērziņš. Vidzemes šosejā 31, W. 11.

Waagen-Verwalter am Stadt-Kai Vilis Dombrovskis. Artilerijas 26, W. 22.

I. Lager-Verwalter Jānis Pauže. Marijas 134, W. 24. — Gehilfe Boļeslavs Rojaks. Stabu 87, W. 50.

II. Lager-Verwalter Fricis Grinbergs. Dzirnavu 3, W. 7. — Gehilfe Pēters Dravnieks. Bruņinieku 78, W. 7.

I. Rayon-Verwalter Jānis Kviesis. Ģertrudes 115, W. 48.

III. Lager-Verwalter Kārlis Luciņš. Baznīcas 18, W. 2. — Gehilfe Adam Kreischmann. Šreienbuša 11. lin. 29, W. 1.

IV. Lager-Verwalter Osvalds Romaševskis. Hanzas 1, W. 13. — Gehilfe Fricis Strunke. Vilandes 7, W. 21.

IV. Rayon-Verwalter Kārlis Briedis. Bruņinieku 52, W. 16.

V. Lager-Verwalter Matīss Vāvere. Dzirnavu 131, W. 43.

VI. Lager-Verwalter Voldemārs Kauliņš. Kr. Barona 17, W. 6.

VII. Lager-Verwalter Arnolds Zigmunds. Bruņinieku 39, W. 1. — Gehilfe Vilis Embriks. Kapseļu 3-a.

VIII. Lager-Verwalter Konstantins Semjenovs. Lāčplēša 14, W. 3. — Gehilfe Kristaps Borovskis. Brīvības 126, W. 40.

Lager-Verwalter auf Andrejsalas (Andreasholm) Kārlis Abrams. Elizabetes 16, W. 9.

Lager-Verwalter im Exporthafen Jēkabs Zemīts. Kr. Barona 142, W. 5.

Lager-Verwalter-Gehilfe Roberts Akermanis. Lejas 7, W. 1. — Pēters Zušmans. Ģertrudes 77, W. 8.

I. Rayon-Verwalter der Privat-Lager Kārlis Brože. Bruņinieku 52, W. 16.

II. Rayon-Verwalter der Privat-Lager Miķelis Celmiņš. Kalnciema 2-b, W. 45.

III. Rayon-Verwalter der Privat-Lager Jēkabs Zariņš. Dzirnavu 3-a, W. 5.

IV. Rayon-Verwalter der Privat-Lager Andrejs Jansons. Lielā Peldu 19, W. 34.

Zoll-Abg. Lager-Verwalter a. Stat. „Rīga-Galvenā“ (Riga-Hauptbahnhof) Eduards Zariņš. Avotu 69, W. 11. — Gehilfe Augusts Baltgailis. Stabu 46/48, W. 2.

Aerodrom-Lager-Verwalter a. Stadt-Kai. A. B.-Damm Vladimirs Babenko. Valdemāra 57/59, W. 28.

Lagerverwaltergehilfe Ģederts Uchmans. Brīvības 54/56, W. 24.

Lagerverwaltergehilfe des IV. Lagers Nikolajs Zilares. Ģertrudes 103, W. 19.

— Exp. Jaun-Mīlgrāvī (Neu-Mühlgraben) Fricis Girgensons. Tel. 206. Mīlgr. Kalnciem. 6. lin. 23.

Lagerverwaltergehilfe Lager V. Harry Bundels. Stabu 29, W. 19.

Import-Abteilung.

Abteilungs-Verwalter Sebastian Grigorjev. Priv.-Adr. Marijas 46, W. 23.

a) Abrechnungs-Unterabteilung.

I. Cl. Geschäftsführer Jānis Mustermans. Priv.-Adr. Artilerijas 19, W. 18.

Auktions-Tisch-Vorsteher Pēters Birzīts. Bruņinieku 27, W. 32.

III. Cl. Geschäftsführer Ints Salniņš. Kr. Barona 49, W. 13. — Felikss Ārons. Kr. Barona 129, W. 82.

Geschäftsführer Alfreds Ansons. Matīsa 101, W. 26. — Rudolfs Liepiņš.

b) Waaren-Buchhaltungs-Unterabteilung.

I. Cl. Buchhalter Valdemārs Krūmiņš. Priv.-Adr. Katoļu 15, W. 6.

II. Cl. Buchhalter Arvids Orē. Valdemāra 69, W. 19. — Amandus Bitans. Strēlnieku 11, W. 3.

d) Dokument-Ordnungs- und Aufbewahrungs-Unterabteilung.

II. Cl. Buchhalter Zigismunds Taturs. Priv.-Adr. Bērzu 17.

Export- und Transit-Abteilung.

Tel. 20418.

Abteilungs-Leiter Arturs Vilkins. Priv.-Adr. Patvērsmes 22, W. 14.

Abteilungs-Leiter-Gehilfe Emils Stūls. Lejas 5, W. 3.

Steuer-Beamtin Marija Vanag. Kuģu 11, W. 19.

Buchhalterin Erika Ore. Valdemāra 69, W. 19.

Privat-Transit-Tisch-Vorsteher Aleksandrs Āboliņš. Kr. Barona 25, W. 12.

Steuer-Beamte: Nikolajs Ūlmans. Vilandes 1, W. 7. — Fricis Goba. Pletenbergas 16, W. 1.

Eisenbahn-Export-Tisch-Vorsteher Valija Vintiņ. Marijas 10, W. 30.

Expert Kārlis Ružickis. Matīsa 22, W. 17.

Transit-Hölzer-Experten: Adolfs Vītoliņš. Brīvības 186, W. 17. — Teodors Rinks. Jaun-Mīlgrāvī (Neu-Mühlgraben), Ezera 6. — Jānis Velcers. Vāzas 24. — Vitalijs Snaksarevs. Valdemāra 24, W. 26. — Augusts Veidenbaums. Merķeļa 11, W. 19. — Jānis Pilmans. Lielā Palisadu 23, W. 4. — Jānis Vesels. Daugavpils 49, W. 91. — Kārlis Vītiņš. Tvaika 88, W. 3.

I. Cl. Beamte: Inna Caune. Lielā Nometņu 48, W. 3. — Harry Dickmans. Elizabetes 103, W. 4.

Export- und Transit-Hölzer-Experten: Pauls Hervigs. Dzirnavu 5, W. 13. — Jūlijs Zuševics. Dārtas 9, W. 1. — Nikolajs Apiņš. Jaun-Mīlgrāvī (Neu-Mühlgraben), Ezera 7.

Tisch-Vorsteher der Abteilung Russland-Transit Arvids Bārda. Popova 3-a, W. 8.

III. Cl. Geschäftsführer Vilis Knope. Alberta 1, W. 8.

I. Cl. Buchhalter Otto Kozaks. Avotu 23-a, W. 13.

Cand. Rudolfs Akirs. Kurmanova 26, W. 17.

Seewesen-Departement.

Valdemāra 1-a. Eingang von der Citadellen-Strasse. Geöffnet und dem Publikum zugänglich von 9—15.

Departements-Direktor Andrejs Lonfelds, empf. von 12—13. Tel. 20365. Priv.-Adr. Valdemāra 17, W. 1.

Technischer Vicedirektor Ingenieur Juris Kalējs. Tel. 20367. Priv.-Adr. Alīses 2.

Technischer Teil: Aelt. Ingenieur Aleksandrs Labutiņš. Tel. 20368. Priv.-Adr. Baznīcas 26, W. 4. — Aelter. Ingenieur Pēters Stakle. Kalnciema 32, W. 5. — Ingenieure: Harrijs Zakovskijs. Stabu 8, W. 16. — Jānis Līcis. Tel. 20370. Lāčplēša 26, W. 10.

Techniker: Jānis Briedis. Gustava 2. — Ernests Rubens. Artilerijas 52, W. 16. — Didriķis Rozenfelds. Agenskalnā (Hagensberg).

Aelt. Zeichner Eduard Adolphi. Vaļņu 3/5, W. 21.

Zeichner: Pāvels Bormeistars. Matīsa 75, W. 6.

Geschäftsführerinnen: Emilija Dirbe. Krišjāņa Barona 76, W. 27. — Anna Gilbert. Artilerijas 43, W. 14.

Schiffahrts-Abteilung.

Tel. 22096/95596.

Abteilungs-Leiter Krišs Liepiņš. Blaumaņa 25, W. 7.

Verwalter der Inland-Wasserwege Matīss Farnasts. Baložu 17.

Aelterer Schiffsbau-Ingenieur Voldemārs Šmulders. Dzirnavu 67, W. 13.

Sekretair Kārlis Meinards. Perses 8, W. 3.

Geschäftsführer Jēkabs Ozoliņš. Daugavgrīvas 18, W. 3.

Administrative-Wirtschafts-Abteilung. Tel. 20236.

Abteilungs-Leiter Ernests Cilpe. Zeļļa 25, W. 1.

Oberbuchhalter Augusts Krah. Ērģeļu 1, W. 4.

Aelt. Buchhalter Aleksandrs Malves. Daugavgrīvas 18.

Geschäftsführerin Milda Rikard.

Hydrografische Abteilung.

Tel. 20396.

Abteilungs-Chef Ingen. Kārlis Purns. Baznīcas 39, W. 13.

Techn.-Sekretair Kristaps Robežnieks. Ļermontova 3, W. 2.

Zeichner Herbert Paulsen. Elizabetes 103, W. 33.

Mechanische Werkstätte.

Agenskalnā (Hagensberg), Peldu salā. Tel. 91287.

Leiter Eduards Akmens. Kalnciema 27, W. 6.

Aelt. Monteure: Leonards Vītols. Augļu 2, W. 1. — Aleksandrs Šmidts. Lapu 15, W. 9.

Lager.

Agenskalnā (Hagensberg), Peldu salā. Tel. 91287.

Verwalter Eberhard Kirstein. Dārtas 16, W. 5.

„Krišjān Valdemār“ Seemanns-Schule.

Transdüna, Kuģu 25. Kanzelei geöffnet und dem Publikum zugänglich v. 11—13. Tel. 91383.

Chef Ernests Kalniņš, empf. v. 11—1. Priv.-Adr. Kuģu 25.

Gehilfe des Chefs Krišjānis Freidenfelds. Kuģu 25.

Geschäftsführer Jēkabs Šmidts. Kuģu 25.

Etatmässige Lehrer: Erichs Breikšs. Bruņinieku 18, W. 4. — Pauls Neumans. Ganu 2, W. 12. — Kārlis Rudzis. Kuģu 25. — Roberts Brūvels. Trijādības 12, W. 18. — Jēkabs Šmidts (etatmässiger Geschäftsführer).

Lehrer: Lehrer für Astronomie Docent Alfreds Žagars. Krišjāņa Barona 37, W. 28. — Lehrer für Hygiene und Schularzt Dr. Aleksandrs Grünups. Tērbatas 8, W. 8. — Lehrer für Radiotelegraphie Aleksandrs Millers. Pokrova 22, W. 2. — Lehrer für Freihandzeichnen Ernests Veilands. Gogoļa 13, W. 3.

Rigaer Hafen-Verwaltung.

Valdemāra Nr. 1-a.

Hafen-Chef Jegors Raudzeps. Tel. 20373. Priv.-Adr. Ģertrudes 32, W. 3. Tel. 93939.

Gehilfe des Chefs Julius Bergs. Tel. 20374. Priv.-Adr. Bezdelīgas 2-a. Tel. 91121.

Geschäftsführer der Hafen-Verwaltung Jānis Burga. Tel. 20375. Lāčplēša 50, W. 21.

Statistiker Bernhards Trenče. Bolderajā (Bolderaa), Muižas 15.

Archivar-Registrator Elvira Krūmiņ. Daugavgrīvā (Dünamünde), Smilšu 6.

Buchhaltungs-Abteilung.

Aelt. Buchhalter Edgars Zālīts. Tel. 20374. Priv.-Adr. Matīsa 40/42, W. 18.

Buchhalterin Alma Fridrichson. L. Lāču 9, W. 34.

Buchhalter-Gehilfe Arturs Graffs. Stabu 56, W. 3.

Technische Abteilung.

Schiffs-Techniker Jānis Zaķis. Melngalvju 5.

I. Hafen-Bezirk: Jumpravmuižā (Jumpfernhof). Verwalter Voldemārs Alksnis, empf. von 8—17. Tel. 90355. Priv.-Adr. Jumpravmuižā (in Jumpfernhof).

II. Hafen-Bezirk: Riga. — Verwalter Wilhelm Strauch, empf. von 8—17. Tel. 93761. Priv.-Adr. II. Bezirk. Dünaufer. — II. iecirkn. Daugavmalā, pie Pils (beim Schloss).

Aelterer Bootsmann des II. Hafen-Bezirks Martiņš Veide. Eksportostā (Exporthafen). Tel. 20377. Empf. von 8—17.

III. Hafen-Bezirk: Jaun-Mīlgrāvī (Neu-Mühlgraben). Stellvertretender Verwalter Miķelis Krasts. — Priv.-Adr. Rinužos, Krasta 50, W. 1. Empf. von 8—17. Tel. 91099.

IV. Hafen-Bezirk: Daugavgrīvā (Dünamünde). Stellvertr. Verwalter Jēkabs Krasts, empf. v. 8—17. Tel. 91137. Priv.-Adr. Daugavgrīvā, ostas iecirkņa mājā (im Hause der Hafen-Verwaltung).

Lager der Hafen-Verwaltung: Peldu salā. Verwalter Andrejs Celms, empf. v. 8—16. Tel. 91287. Priv.-Adr. Balastdambī 54, W. 2.

Verwalter der im Andreas-Hafen Jānis Klaviņš, empf. v. 8—16. Tel. 93793. Priv.-Adr. Aluksnes 5, W. 2.

Industrie-Departement.

Valdemāra 2, W. 4. Geöffnet v. 9—15. Til. 20391.

Departements-Direktor Juris Vāgels, empf. v. 11—1. Tel. 20390. Priv.-Adr. Valdemāra 67-a, W. 4.

Technische Abteilung.

Abteilungs-Leiter Vilhelms Cipste. Jēzusbaznīcas 1.

Ingen. Roberts Salmiņš. Lāčplēša 28/30, W. 3. — Eduard Rutenfeld. Brīvības 28, W. 5.

Geschäftsführer Augusts Ozols. Pulkv. Brieža 18, W. 2. — Aelt. Buchhalter Karl Steinhardt. Kazarmes 2, W. 12.

Inspektions-Abteilung.

Abteil.-Leiter Juris Steinbergs. Ģertrudes 32, W. 14.

Fabrik-Inspektore: Otto Verlein. Švarcmuižas 2, W. 1. — Kurt Schnakenburg. Dzirnavu 37, W. 3. — Teodor Jankewitsch. Liepājā (Libau), Toma 49.

Inspektor für Elektr. Unternehm. Kārlis Vējiņš. Tērbatas 49/51, W. 14.

Techniker für Dampfkessel-Beaufsichtigung: Ludvigs Michelsons. Meža parkā, Stokholmas 30. — Jānis Lukins. Elizabetes 67, W. 8.

Geschäftsführer Aleksandrs Luss. Hapsalas 2/4.

II. Cl. Geschäftsführer Jānis Butte. Augustines 8, W. 5.

Paten-Amt.

Valdemāra 2-a, W. 4. Tel. 20391. Geöffnet v. 9—15.

Chef Jānis Purics. Matīsa 64-a, W. 6.

Geschäftsführerin Zenta Eleks. Elizabetes 31, W. 9.

Probir-Amt.

Valdemāra 1, W. 5. Geöffnet täglich (ausgenommen Sonnabends, Sonntags und Feiertags) von 9—10 und 14½—15. Tel. 20393.

Chef Adolfs Lielanss. Nordeķos (Nordeckshof), Grotes 1, W. 1.

Probirer: Jānis Krieviņš. Citadeles 2, W. 5. — Jēkabs Naike, Ērgļu 3-a, W. 82.

Aelterer Probirer-Gehilfe Augusts Bērziņš. Artilerijas 11, W. 45.

Jüngerer Probirer-Gehilfe Teodors Cīruls. Artilerijas 19, W. 10.

Geschäftsführer Alfreds Krampuls. Kr. Barona 92, W. 8.

Mess- und Gewicht-Amt.

Valdemāra 1-a, W. 3. Geöffnet werktäglich v. 9—15. Tel. 20392.

Chef Kārlis Mežaks. Ģertrudes 109, W. 44.

Geschäftsführer Pēters Kuzis. Elizabetes 103, W. 15.

Techniker: Kārlis Stilbe. Zvaigžņu 27, W. 42. — Aleksandrs Graumanis. Lielā Lāču 11, W. 7. — Voldemārs Bičichins. Bruņinieku 58/60, W. 14. — Kārlis Liepiņš. Grobiņas 2, W. 3.

Bank von Lettland.

Schlossplatz, im Gebäude des Finanzministeriums. Arbeitszeit von 9—16. Sonnabends von 9—14. Kasse geöffnet von 9—15. Sonnabends von 9—13.

Der Rat.

Tel. 20500.

Vorsitzender des Rats Ringolds Kilnings. Elizabetes 17, W. 5.

Stellvertreter des Vorsitzenden des Rats Jānis Vesmans. Basteja bulv. 7, W. 8.

Glieder: Pēters Siecenieks. Blaumaņa 22/24, W. 1. — Jānis Ziebergs. Jēkaba 20/22, W. 3. — Aleksanders Kārkliņš. Brīvības bulv. 2/4, W. 10. — Francis Trasuns. Klostera 19. — Jēzups Trasuns. Merķeļa 21. — Adolfs Bļodnieks. Elizabetes 29, W. 1. — Pēters Postiņš. Lāčplēša 24. — Adolfs Klīve. Brīvības 1, W. 1. — Kārlis Benze. Alberta 2-a, W. 8. — Dr. Fricis Menders. Stabu 61, W. 55.

Sekretair des Rats Antons Launags. Brīvības 2, W. 24.

Verwaltung.

Haupt-Direktor Edgars Švede. Valdemāra 37, W. 8.

Stellvertreter des Haupt-Direktors Kārlis Vanags. Elizabetes 29, W. 6.

Direktor: Vilis Bandrevičs. Elizabetes 101, W. 5. — Ernests Ozoliņš. Kalnciema 32, W. 4. — Jānis Stalboos. Karlines 17, W. 13.

Inspektion.

Tel. 20511.

Aelterer Inspektor: Hermans Ziediņš. — Hugo Meijrons. Lāčplēša 29, W. 57. — Pāvils Gruzna. Kr. Barona 20/22, W. 22.

Jüngerer Inspektor Osvalds Leitendorfs. Ģertrudes 23, W. 2.

Centrale Buchhaltung.

Prokurist Eduards Lācis. Majoros, Jaunā 44-a, W. 2.

Gehilfe des Haupt-Buchhalters Jēkabs Spilners. Matīsa 33, W. 12.

Aeltere Buchhalter: Jānis Baltiņš. Lielā Nometņu 27, W. 5. — Kārlis Rikmans. Alberta 1, W. 19. — Julijs Ķīsis. Altonovas 7, W. 1. — Ansis Rapa. Vec-Jelgavas 7, W. 22. — Teodors Putnaērglis. Stabu 13, W. 14. — Osvalds Mednis. Lāčplēša 27, W. 10.

Buchhalter: Pēters Bočs. Valdemāra 62. W. 19. — Jānis Laugals. Elizabetes 16, W. 10. — Voldemārs Madrevičs. Skolas 22, W. 8.

Buchhalter-Gehilfen: Ludmilla Urķīt. Blaumaņa 27, W. 12. — Emma Puriņ. Tērbatas 14, W. 11. — Irma Ziemel. Brīvības 50, W. 12. — Edīte Rikman. Alberta 1, W. 19. — Marija Āboliņ. Kr. Barona 25, W. 12. — Arturs Beiniks. Marijas 82/84, W. 47. — Erna Geldner. Nordeķos, Vircavas 2, W. 1.

Rechnungsführer: Voldemārs Dzeltiņš. Lienas 9, W. 13. — Tenis Riekstiņš. Artilerijas 46, W. 10.

Kontoristen: Lidija Juan-Jugan. Lāčplēša 14, W. 16. — Egon Tīdens. Baznīcas 36, W. 21.

Ausland-Valuta.

Tel. 20512.

Prokurist. Tel. Kab. 20507. Roberts Flaume. Antonijas 16 a, W. 12.

Prokurist Kristaps Bubeics. Ģertrudes 25, W. 10.

Aeltere Buchhalter: Jānis Stūre. Ernestines 7, W. 11. — Alfons Valenčuks. Vecā Jelgavas 10. — Teodors Gārša. Vaļņu 13, W. 3. — Jānis Sieriņš. Bruņinieku 68, W. 16. — Roberts Baltmans. Brīvības 126, W. 39. — Pauls Korfs. Antonijas 12, W. 5. — Jānis Rembergs. Kuldīgas 7, W. 3. Eduards Šverus. Kundziņsala, (Kundsingsholm), Šķērslinija 2-a. — Kārlis Auermans. Brīvības 75, W. 31. — Fricis Braunfelds. Šarlottes 19, W. 31. — Voldemārs Purmals. Abavas 19, W. 34.

Buchhalter: Bruno Šķenders. Pulkv. Brieža 13, W. 10. — Teodors Meļķis. Ludviķa 6/8, W. 45.

Buchhalter-Gehilfe: Elza Briedis. Brīvības 126, W. 9. — Vilhelms Kalniņš. Elizabetes 37, W. 8. — Ella Picjlak. Šķūņu 11, W. 3. — Lidija Bols. Ģertrudes 59, W. 10.

Rechnungsführer Kārlis Bērziņš. Baznīcas 45, W. 24.

Maschinenschreiberin Marta Lindenbaum. Kalpaka 2, W. 2.

Aelt. Kontoristen: Evalds Andersons. Antonijas 16-a, W. 4. — Ansis Rovičs. Lopkautuves 1.

Akreditiv-Abteilung.

Tel. 20514.

Prokurist Jānis Krauze. Indriķa 4. — Osvald Ķīsis. Dārtas 16, W. 7.

Haupt-Buchhalter-Gehilfe Pēters Vīksne. Daugavgrīvas 18, W. 5.

Aelterer Buchhalter Oskars Krastiņš. Brīvības 104, W. 3.

Aelterer Geschäftsführer Eduards Švenbeks. Palīdzības 13, W. 3.

Buchhalter Fricis Junkers. Volguntes 18, W. 1. — Jānis Dombrovskis. Dzirnavu 18, W. 12. — Mārtiņš Caunīts, Lielā Smilšu 26. — Teodors Ruks. Mazā Palisades 17, W. 2.

Maschinenschreiberin-Korrespondentin Anni Burgis. Merķeļa 2, W. 10.

Buchhalter-Gehilfe: Nikolajs Riters. Vilandes 4-a, W. 3. — Arturs Siliņš. Ģertrudes 56, W. 16. — Louis Strazdiņš. Antonijas 14-b, W. 17.

Maschinenschreiberin Karoline Līce. Marijas 30, W. 4.

Ausland-Korrespondenz..

Tel. 20512.

Prokurist Ernests Anškaps. Ausekļa 4, W. 23.

Aelterer Korrespond. Sprachenkenner Vilis Spuris. Ausekļa 6-a, W. 15.

Korrespondent-Sprachenkenner Valda Klaviņ. Rēveles 44, W. 26.

Maschinenschreiberin-Sprachenkenner. Frida Krastiņ. Brīvības 104, W. 3.

Aeltere Praktikantin Marija Stelf. Lielā Maskavas 15, W. 12.

Inkasso-Abteilung.

Tel. 20513.

Prokurist Krišjānis Vilders. Valdemāra 24, W. 14.

Aeltere Buchhalter: Viktors Spīlbergs. Priežu 9, W. 2. — Augusts Vītols. Skolas 25, W. 7.

Buchhalter: Jānis Detlavs. Stabu 16, W. 24. — Austra Augenberg. Lāčplēša 26, W. 3. — August Kunzendorf. Kr. Barona 45, W. 21. — Jānis Sausiņš. Brīvības 2, W. 7. — Ludvigs Veinbergs. Pokrova 15/17, W. 4.

Buchhalter-Gehilfe Kārlis Stūrsteps. Parka 6, W. 3.

Aelterer Kantorist Aleksanders Zirne. Mārupes 3-b, W. 63.

Maschinenschreiberin Milda Zander. Valdemāra 37, W. 27.

Kontorist.: Klāra Ābelīt. Karlines 15, W. 31. — Konrads Meijers. Rēveles 31, W. 13. — Zelma Bergman. Andr. Pumpura 3, W. 14.

Aelterer Praktikant Nikolajs Buzans. Stabu 46/48, W. 19.

Darlehen auf Inventar.

Tel. 20516.

Prokurist Pēters Lerchs. Lāčplēša 75, W. 22.

Hauptbuchhalter-Gehilfe Eduards Āboliņš. Stabu 50, W. 1.

Aeltere Buchhalter: Eduards Veinrebens. Zasulaukā (Sassenhof), Purva 48, W. 3. — Kārlis Spriņģis. Bruņinieku 36, W. 3. — Nikolajs Kreilis. Pulkv. Brieža 3, W. 5. — Kārlis Broks. Ģertrudes 69/71, W. 37.

Buchhalters-Gehilfe: Augusts Vēnens. Lāčplēša 29, W. 54. — Rudolfs Vanags. Elizabetes 89, W. 20.

Maschinenschreiberin-Korrespond. Ženija Berg. Katoļu 1, W. 4.

Aeltere Kontoristen: Pauls Ābelīts. Matīsa 40/42, W. 31. — Arturs Kampars. Dārtas 18, W. 2.

Aeltere Praktikanten: Leonids Baltgalvis. Stabu 77, W. 8. — Augusts Bočs. Upeņu 7, W. 1.

Darlehen auf Waaren.

Tel. 20515.

Prokurist Teodors Meldriņš. Ģertrudes 14, W. 6.

Kontroleur Andrejs Kaleps. Kr. Barona 21, W. 5.

Aeltere Buchhalter: Kārlis Ziemels. Brīvības 50, W. 12. — Tenis Brošs. Ģertrudes 19/21. — Jūlijs Mastiņš. Pērses 13, W. 16.

Geschäftsführer Jānis Veinbergs. Kr. Barona 52, W. 21.

Buchhalter Voldemārs Kronbachs. Brīvības 4, W. 3.

Buchh.-Gehilfe Lidija Trautman. Ausekļa 5, W. 19.

Aelterer Kontorist Arvids Šraders. Grobiņu 3, W. 1.

Maschinenschreiberin Anna Kukurīt. Bruņinieku 18, W. 3.

Discont-Abteilung.

Tel. 20506.

Prokurist Voldemārs Bubbels. Ģertrudes 10/12, W. 17.

Haupt-Buchhalter-Gehilfe Alfreds Baumans, Vilipa 3, W. 6.

Aeltere Buchhalter: Roberts Timmermans. Maiznīcas 12, W. 1. — Gvido Grambergs. Lienes 19, W. 5. — Jānis Steinbergs. Dzirnavu 131/133, W. 15. — Kārlis Stūris. Aluksnes 5, W. 16. — Kārlis Čuska. Lāčplēša 26, W. 15. — Roberts Kampus. Bruņinieku 6, W. 5. — Jānis Ūders. Ģertrudes 4, W. 7.

Buchhalter: Voldemārs Plukše. Artilerijas 53, W. 33. — Gustavs Līciets. Katoļu 30, W. 64. — Roberts Roze. Avotu 16-a, W. 16. — Ģertrude Berlin. Brīvības bulv. 1, W. 8. — Aleksanders Kallerts. Matīsa 107, W. 11. — Alfreds Ērmans. Kurmanova 11, W. 25.

Buchhalter-Gehilfe: Pēters Saulīts. Lāčplēša 29, W. 16. — Olga Trautman. Ausekļa 5, W. 19. — Haralds Pāns. Dārtas 27, W. 18. — Arnolds Freimans. Matīsa 11/13, W. 35.

Aeltere Kontoristen: Nikolajs Lazdiņš. Zaļā 3, W. 20. — Mārtiņš Šeinuks. Rēveles 17, W. 6. — Jānis Zāgers. Brīvības 144, W. 45. — Rodions Riekstiņš. Dzirnavu 66, W. 29. — Nikolajs Šķenders. Pulkv. Brieža 13, W. 10. — Jūlija Liepiņ. Hospitāļu 5, W. 22. — Teodors Orleans. Strēlnieku 17, W. 3. — Aleksanders Blaus. Slokas 12-a, W. 3. — Voldemārs Krustiņš. Tērbatas 39, W. 1. — Eduards Vītoliņš. Matīsa 111, W. 5. — Teodors Smilga. Parka 4, W. 10. — Jānis Paegle. Marijas 18, W. 6. — Juris Ķeviets. Brīvības 67, W. 4. — Eduards Zichmans, Aspazijas bulv. 9, W. 8. — Miķelis Bormans. Miera 9/11, W. 1.

Kontorist. Irma. Mundeciem. Marijas 19, W. 8. — Osvalds Šrāders. Torņakalna stac. (Stat. Torenberg) 2.

Aeltere Praktikanten Alfreds Egle. Lienes 12, W. 15. — Kārlis Riekstiņš. Matīsa 57, W. 33. — Andrejs Ķemme. Bruņinieku 71, W. 61.

Laufende Rechnungen.

Tel. 20510.

Prokurist Pēters Role. Vidzemes šos. 5, W. 3. — Konstantins Poge. Katoļu 34, W. 32.

Aeltere Buchhalter: Teodor Hartman. Mazā Lubanes 3, W. 1. — Eduards Prieže. Mūrnieku 5, W. 15. — Ernests Pētersons. Miera 47, W. 2. — Jānis Galdiņš. Koku 7, W. 4. — Gethard Petrov. Valdemāra 69, W. 15. — Kārlis Skudrulis. Ģertrudes 81, W. 2. — Gotfried Roshof. Cēsu 43, W. 3.

Buchhalter: Zelma Šolle. Dzirnavu 31, W. 36. — Teodors Prīmans. Bruņinieku 73-b, W. 31. Jānis Šraders. Pils 21, W. 1. — Jēkabs Jēkabsons. Bulduros, Vidus prosp. 42. (Bilderlingshof, Mittel. Prosp.). —

Buchhalter-Gehilfe: Ella Lūs. Nordeķos (Nordeckenhof), Purvu 5. — Alma Galdiņ. Torņakalnā (Thorensberg), Koka 7, W. 4. — Mollija Freiman. Brīvības 38, W. 14. — Eduards Putniņš. Avotu 36, W. 7.

Rechnungsführer Kārlis Kimsis. Elizabetes 9, W. 3.

Aeltere Kontoristen: Vilis Martiņsons. Marijas 109, W. 8. — Arturs Raņķis. Matīsa 38, W. 61. — Voldemārs Tenis. Avotu 29, W. 20.

Kontoristen: Vilis Ozols. Lienes 3, W. 6. — Arturs Osis. Matīsa 89-a, W. 22. — Ludvigs Pāvuliņš. Avotu 53/55, W. 16. — Kārlis Svika. Karlines 8/10, W. 19.

Aelterer Praktikant Alfreds Saliņš. Elizabetes 9, W. 24.

Sekretariat.

Tel. 20508.

Prokurist-Sekretair Jānis Roze. Valdemāra 24, W. 4.

Aeltere Geschäftsführer: Aleksanders Gabriks. Kaļķu 30, W. 2. — Jānis Eglīts. Šarlottes 19, W. 56.

Geschäftsführer Theodor Girgenson. Zvejnieku 3, W. 1. — Arturs Bems. Lāčplēša 57, W. 4.

Archivar Reinis Vducs. Marijas 109, W. 5.

Geschäftsführer-Gehilfin Lina Bitte. Kr. Barona 80 ,W. 6.

Maschinenschreiberin-Korrespondent. Hilda Skuja. Sadovņikova 22, W. 5. — Marija Celms. Bruņinieku 50, W. 23.

Geschäftsführer-Gehilfin Valerija Bērziņ. Ģertrudes 103, W. 9.

Aelter. Kontorist. Elizabete Znotiņ. Blaumaņa 7, W. 20. — Jānis Kalniņš. Antonijas 15-a, W. 21. — Eduards Lorencs. Elizabetes 103, W. 36.

Maschinenschreiberin Aleksandra Buš. Kalnciema 2, W. 4.

Copierer Adolfs Grinsteins. Dzirnavu 34-a, W. 39.

Kontoristen: Arnolds Krievs. Valmieras 16, W. 3. — Pauls Brunovskis. Lienes 8, W. 3.

Dejouranten: Teodors Monovskis. Jēkaba 30. — Oskars Bonders Kokneses prosp. 6.

Jurisconsultation.

Jurisconsult: Fricis Gailīts. Brīvības bulv. 1, W. 4. — Jānis Dambekalns. Marijas 19, W. 15.

Geschäftsführer Pauls Grinbergs. Marijas 70, W. 14.

Wirtschaft.

Tel. 20509.

Haupt-Buchhalter-Gehilfe Ansis Feldmans, Marijas 10, W. 7.

Buchhalter: Mārtiŋš Platais. Augustines 21, W. 76. — Kārlis Eglīts. Svētceļnieku 12, W. 10.

Buchhalter-Gehilfe Kristaps Boltmans. Volguntes 16-b.

Aelterer Kontorist Arturs Erbs. Ģertrudes 115, W. 32.

Centrales Nachrichten-Bureau.

Prokurist Vilis Runtuls. Daugavgrīvas 16, W. 1.

Aelt. Buchhalter Hermans Bāliŋš. Talsu 2, W. 8.

Buchhalter: Arturs Kļava. Avotu 56-a, W. 8. — Davis Putnaērglis. Ģertrudes 41, W. 4.

Aeltere Kontoristen: Fricis Russans. Aku 8, W. 13. — Viesturs Teikmans. Alberta 12, W. 9. — Arturs Bērziŋš. Pilsoŋu 13. — Vilis Graudiŋš. Lāčplēša 24, W. 5. — Aleksanders Zvirbuls. Maskavas 106, W. 7. — Zelma Lān. Baložu 26, W. 2. — Voldemārs Leipcigs. Elizabetes 69, W. 17. — Kārlis Gaišums. Artilerijas 43, W. 2.

Aeltere Praktikanten: Kārlis Baltiŋš. Avotu 54-a, W. 4. — Vilhelms Zupans. Strēlnieku 1-a, W. 10.

Staats-Abrechnungen.

Procurist Bernhards Klintiŋš. Lāčplēša 26, W. 7.

Gehilfe des Abteilungs-Leiters Edgars Andersons. Karlines 17, W. 22.

Aelt. Buchhalter Arnolds Grabis. Lienes 20, W. 2.

Kontrolleure: Reinholds Apse-Ritels. Hospitāļu 17. — Vilis Garbovskis. Lāčplēša 123, W. 53.

Aelt. Buchhalter Helmuts Ozols. Lāčplēša 47, W. 7.

Buchhalter: Osvalds Ellerts. Alekša 5, W. 6. — Pēters Vildans. Rēveles 81, W. 42. — Jānis Bormans. Lielā Zirgu 7, W. 5. — Nikolajs Bambits. Tērbatas 50, W. 13. — Roberts Bedrīts. Stabu 91, W. 15. — Dāvis Blūmentāls. Ausekļa 6-a, W. 20.

Buchhalter-Gehilfe Teodors Bergkinds. Lielā MasLkavas 110, W. 9.

Maschienenschreiberin-Korrespond. Alide Prevald. Marijas 66, W. 22.

Buchhalter-Gehilfe: Hugo Janelsīts. Karlines 8/10. — Arvids Kalniŋš. Brīvības 154, W. 42. — Katrine Lejiŋ. Lāčplēša 65, W. 1.

Rechnungsführer: Anna Sauleskaln. Stabu 92, W. 4. — Anna Ulmekaln. Ģertrudes 105, W. 24. — Marta Vanag. Elizabetes 89, W. 20. — Berta Garbovski. Lāčplēša 123, W. 53. — Livija Āboliŋ. Kr. Barona 25, W. 12. — Etelvine Freivald. Bruŋinieku 7, W. 33. — Vitolds Runtuls. Lielā Lāču 14, W. 3. — Oskars Krūmiŋš. Stabu 77, W. 14.

Aelt. Kontorist.: Zenta Pajenkov. Karlines 17, W. 22. — Jānis Rigerts. Rēveles 28/30, W. 63. — Pauls Rozenbergs. Ernestines 7, W. 9. — Voldemārs Raumans. Lienes 12, W. 21. — Anna Leibe. Valdemāra 2-a, W. 3. — Elza Rozentāl. Gaujenes 4, W. 11. — Voldemārs Rozentāls. Lielā Lubanes 23, W. 3/4. — Hugo Birkhans. Karlines 15, W. 12. — Zelma Pudis. Rēveles 35, W. 76.

Aeltere Kontoristen: Kārlis Rozentāls. Lielā Lubanes 23, W. 3/4. — Rudolfs Piebalgs. Ķīšezera 9, W. 5. — Eriks Bergs. Marijas 11, W. 4.

Kontoristen: Voldemārs Tiļļa. Lapu 19, W. 3. — Bruno Kampus. Hospitāļa 23, W. 1. — Ernests Pētersons. Lielā Zirgu 21, W. 14.

Maschinenschreiberin Elizabete Grabis. Lienes 20, W. 2.

Aeltere Praktikanten: Jānis Lēmans. Lielā Piena 2/4, W. 23. — Alma Apor. Alberta 3, W. 1. — Richards Nabadziŋš. Lauku 3, W. 43. — Jānis Ozoliŋš. Slokas 10-b, W. 3.

Praktikant Jānis Zirne. Mārupes 3-b. W. 63.

Kasse.

Prokurist Ferdinands Darginovičs. Marijas 31, W. 2.

Gehilfe des Haupt-Kassierers Kārlis Draule. Karlines 8/10, W. 37.

— Jānis Bambits. Tērbatas 50, W. 13.

Aelterer Kasierer Jānis Grietens. Daugavpils 49, W. 12.

I. Cl. Kassierer: Jānis Baltrevics. Dzirnavu 66, W. 56. — Miķelis Millers. Skolas 25, W. 4. — Jānis Šaule. Lienes 6, W. 19. — Jānis Bērziŋš. Antonijas 14-b, W. 15. — Vilhelms Kviesis. Baldones 2-b, W. 20. — Jānis Pučinskis. Rēveles 81, W. 32. — Emil Zwingman. Meža 11/13, W. 3. — Jānis Birzgals. Edinburg, Kara 1-b. — Jānis Rozentāls. Matīsa 38, W. 2. — Pēters Endelmans. Brīvības 188, W. 27. — Arkādijs Tūrmans. Kapseļu 21, W. 3. — Mārtiŋš Grasmans. Vilandes 3-a, W. 19. — Andrejs Liepājnieks. Matīsa 67, W. 16. — Jānis Vainovskis. Ģertrudes 113, W. 30. — Hugo Lanks. — Aleksanders Heine. Kapseļu 21, W. 4. — Arnalds Rauska. L. Miesnieku 3, W .4.

Geschäftsführer-Gehilfe Jānis Džindža. Stabu 93, W. 29.

II. Cl. Kassierer Olga Šveic. Tērbatas 15/17, W. 13. — Nikolājs Krūms. Lielā Nometŋu 25, W. 11. — Andrej Jemeljanow. Valdemāra 57, W. 34. — Dāvis Sīmans. Bruŋinieku 50, W. 22. — Konstantin Chrustalow. Kr. Barona 45, W. 2. — Ernests Ijabs. Bruŋinieku 28, W. 30. — Jānis Bergmans. Trijādibas 12, W. 32. — Aleksanders Bite. Tērbatas 20. — Augusts Zommers. Anniŋmuižas 10, W. 1. — Kārlis Anševics. Stabu 65 ,W. 1. — Anna Polis. Kalpaka bulv. 2, W. 22. — Jānis Balodis. Dārzaugļu 8, W. 1. — Gabriel Nikonow. Bērzu 3, W. 1. — Pēters Bērziŋš. Antonijas 14-b, W. 15. — Juris Zāgers. Strūgu 3, W. 17.

Kassierer-Gehilfe: Eižens Kaufelds. Vidzemes šosejā 24, W. 1. — Aleksanders Rišovs. — Vlasij Dječeks. Katoļu 34, W. 31. — Filips Micko. Anniŋmuižas 3. lin. Nr. 3. — Ernests Smudze. Rēveles 38, W. 4. — Fricis Vītols. Mārupes 3-b, W. 15. — Pēters Lazdiŋš. Zaļā 3, W. 20. — Hermans Lange. Čiekurkalnā (Schreienbusch), 4. Lin. Nr. 4, W. 1.

Aelterer Kontorist Kārlis Sudars. Hospitāļu 24-b, W. 3.

I. Cl. Geld-Zähler: Pauls Janzens. Tirgoŋu 14, W. 5. — Voldemārs Goļicins. Marijas 31, W. 30. — Nikolajs Tūrmans. Lielā Lāču 9, W. 38. — Pauls Stiprais. Miera 17-a, W. 10.

II. Cl. Geld-Zähler: Jēkabs Melbārds. Talsu 6, W. 2. — Aleksanders Millers. Čiekurkalnā (Schreienbusch), II. linijā 18, W. 7. — Eduards Sīmans. Bruņinieku 50, W. 22. — Indriķis Sproģ's. Dārtes 16, W. 11. — Augusts Miters. Matīsu 137, W. 37. — Oskars Šmidts. Švarcmuižas 9, W. 11. — Vjačeslavs Pavlovs. Lāčplēša 100, W. 13. — Oskars Mattisons. Karlines 16, W. 2. — Arturs Jochansons. Kaļķu 13, W. 8. — Jānis Kaučs. Hospitāļu 9, W. 15.

Staats-Papiere-Druckerei.

Riga, Lielā Maskavas Nr. 11. Arbeitszeit v. 8—16.

Verwaltung.

Verwaltungschef Prof. Richards Zarriņš, empfängt werktägl. v. 12—16. Tel. 90958. Priv.-Adr. Valdemāra 33, W. 10-a. Tel. 91053.

Gehilfe des Verwaltungschefs Ing. Arturs Balodis, empf. werktägl. v. 10—15. Tel. 92677. Priv.-Adr. Ģertrudes 60, W. 25. Tel. 96909.

Kanzelei.

Kanzelei-Vorsteher Fridrichs Dambergs. Kab.-Tel. 90959. Priv.-Adr. Stabu 46/48, W. 6.

Geschäftsführerin Natalija Eglīte. Vidus 3, W. 2.

Maschinenschreiberin: Pauline Indzis. Valdemāra 34, W. 22. — Zelma Kārkliņ. Volguntes 25, W. 2.

Buchhalterei.

Oberbuchhalter Jūlijs Kalējs. Tel. 90959. Stabu 29, W. 13.

Aelterer Buchhalter Rudolfs Zichmans. Mazā Palisadu 21/23, W. 2.

Aelt. Buchhalter-Kalkulator Hermans Zanders. Tērbatas 9/11, W. 1.

Buchhalterinnen: Elza Kerre, Stabu 58, W. 7. — Berta Kārklīt. Avotu 54-a, W. 70. — Marija Draviņ. Stabu 29, W. 35. — Anna Galendom. Marijas 82/84, W. 57. — Zenta Pol. Ģertrudes 37, W. 21.

Kassierer Eduards Ozols. L. Maskavas 17.

Haus-Comptoir.

Haus-Comptoir-Verwalter Kārlis Everts. Vilandes 12, W. 43.

Bibliotheks-Archiv.

Verwalter des Bibliotheks-Archivs und der Expertise Jānis Briedis. Kr. Barona 44, W. 4.

Kunst-Gravierungs-Abteilung.

(Das Amt des Abteilungschefs versieht der Verwaltungschef.)

Aelterer Gehilfe des Abteilung-Chefs Jānis Pētersons, Kundziņsalā (Kundsingsholm) 10. Linija 3.

Phototechnisches Werkstätte:

Aufsichts-Gehilfin Elfrīde Egle. Tērbatas 20, W. 25.

Aufsicht-Gehilfer Alfreds Skuja, Raiņa bulv. 9, W. 7.

Laboratorium:

Gehilfin-Laborantin Vēra Mikuļič, Zutenes 3, W. 1.

Galvanoplastik:

Aufseher Jānis Šmidts, Priežu 13, W. 6.

Druck-Abteilung:

Abteilungs Leiter: Tel. 90895. Attis Bērtaits, Marijas 10, W. 53.

Gehilfe des Abteilungs-Leiter Wolfgang Rikweil, Ganu 1, W. 11.

Dejour Aufseher Woldemar Stelf, l. Maskavas 15.

Buchhalterin Elza Bankau, Marijas 74, W. 18.

Setzerei.

Korrektrice Zelma Brauer. m. Nometņu 41, W. 1.

Korrektricen: Anna Zilvestre. l. Maskavas 141, W. 2. — Elfrida Kenkar. Dzirnavu 37, W. 17. — Marta Bauman. Brīvības 136/138, W. 61. — Marta Akmentiņ. Brīvības 136/138.

Typographie:

Werkstättes-Aufseher Bertholds Vīgerts. Maskavas 17.

Zählerin Hilda Balstiņ. Raņķa dambī 3.

Lithographie:

Aufseher Pēters Zīders. Tiita 8, W. 6.

Zählerinnen: Hedviga Suscik. Invalidu 6. — Lilija Lange. Kr. Barona 93, W. 32. — Elza Polis. Baznīcas 45, W. 9.

Kräft-Druck-Werkstätte:

Zählerin: Lizete Zariņ. Sērmuliņu 5.

Buchbinderei:

Aufseher Pēters Lapiņš. Stabu 55.

Zählerinnen: Elvira Ozoliņ. Brīvības 100. — Katija Laudiņ. Lāčplēša 50, W. 35.

Werkstätte:

Werkstätten-Verwalter Eduards Eglīts. Kr. Barona 92, W. 18.

Zählerinnen: Alma Anson. Olivu 3-a, W. 6. — Anna Krievait. Tērbatas 97, W. 19. — Vēra Kalniņ. Raiņa bulv. 19, W. 5. — Zelma Ērglis. Kr. Barona 24, W. 26. — Minna Brenšmite. Brīvības 94, W. 34. — Henriette Ginter. Mūksalas 37/39, W. 6. — Hilda Lemberg. Valdemāra 2, W. 6. — Olga Birzniek. Kungu 22, W. 13.

Material-Niederlage:

Niederlagen-Verwalter Juris Bošs. Dzirnavu 31, W. 58.

Zähler Eduards Jansons. Kuģu 16, W. 7.

Aufseher-Gehilfe Kršs Oga. Puškina 6, W. 1.

Mechanische-Remont-Abteilung:

Abteilungs-Leiter Nikolajs Škiliņš. L. Maskavas 13/15.

Expedition:

Expeditor Pēters Markevics. L. Maskavas 13/15.

Gehilfe des Expeditors: Woldemar Witte. Antonijas 16-a, W. 26.

Buchhalterin Anna Austrum. Bruņinieku 77, W. 7.

Bildungsministerium.

Valdemāra 36-a. Geöffnet. fürs Publ. 9—15. Tel. 94435; 91577;

Bildungs-Minister E. Ziemels, empf. Mittwochs u. Freitags 11—13. Tel. 93636.

Minister-College Stanislavs Jaudzems, empf. ausser Montags und Sonnabends von 11—13. Tel. 90670. Priv.-Adr. Marijas 42, W. 24. Tel. 91576.

Verwaltung allgemeiner Angelegenheiten.

Stellvertr. Chef für die Verwaltung allg. augel. Jānis Laudams, empf. 11—13. Tel. 91125. Priv.-Adr. Valdemāra 36-a.

Sekretair Oskars Dakters. Brīvības 126, W. 27.

Geschäftsfürer Alfreds Laivinieks. Valdemāra 36-a.

Intendant August Fischer. Valdemāra 36-a.

Sprachkundige Maschienen-Schreiberinnen: Lucija Ārone, Anna Kalniņa.

Juriskonsult: Kārlis Puriņš.

Geschäftsführer für d. Cultur-Fond-Rat Jānis Kal- empf. 13—14. Priv.-Adr. Tērbatas 4, W. 24.

Redacteur der Monatsschrift des Bildungsministeriums Theodor Seifert, empf. täglich 12—14. Skolas ielā 25, W. 2.

Redactions-Secretair der Monatsschrift des Bildungsministeriums Fricis Vēdigs, empf. 10—14. Baznīcas 20, W. 1.

Aelterer Statistiker Jānis Kronlins. Margrietas 11, W. 1.

Statistiker Kārlis Avotiņš. Matīsa 58, W. 5.

Oberbuchhalter Jānis Ramats. Dzirnavu 31, W. 32.

Aeltere Buchhalter: Gothards Krūmiņš. Stabu 49-a, W. 5. — Emils Grosvalds. Dzirnavu 31, W .13. — Kārlis Krēgers. Ģertrudes 51, W. 5. — I.

I. Cl. Buchhalter: Kārlis Manguliņš. Bruņinieku 71, W. 71. —

II. Cl. Buchhalter: Emma Daktere. Brīvības 126. — Elfrida Paegle. Stabu 28, W. 10.

Buchhalter-Gehilfen: Kārlis Stāls. Liepājas 9, W. 24. — Juris Krieviņš. Valdemāra 36-a.

Verwaltung für Denkmal-Schutz.

Kr. Valdemāra 36,-a. Geöffnet vo 9—0, Sonnabends von 9—1. Tel. 97057.

Vorsitzender und Conservator: Fridrichs Ozoliņš, empf. v. 11—1. Zim. 4. Priv.-Adr. Brīvības 89, W. 4. Tel. 92620.

Glieder der Verwaltung: Prof. Pēteris Feders. Priv.-Adr. Mazā Kalēju 8, W. 3. — Dr. Paulis Kundziņš. Kr. Valdemāra 33, W. 3-a. — Matīss Siliņš. Ogļu 2-a. — Prof. Augusts Tentelis. Dzirnavu 31, W. 47.

Inspektor Arturs Štāls, empf. v. 11—1. Zim. 3. Priv. Adr. Valdemāra 36-a, W. 5.

Sekretair Pēteris Baško. Zim. 2. Priv.-Adr. Stabu 46/48, W. 3.

Ober-Schul-Verwaltung.

Valdemāra 36-a. Dem Publikum geöffnet v. 10—14. Tel. v. d. Stadt-Centr. 91577, 94435 und 94435.

Direktor der Oberverwaltung Reines Liepiņš, empf. v. 13—14. Tel. Kab. v. d. Stadt-Centr. 15. Priv.-Adr. Lībiešu salā (Lübecksholm) 2. Tel. 99030.

Vice-Direktor der Oberverwaltung Pēters Zālīts, empf. vo 10—14. Tel. Bildungs-Min.-Centr. 11. Priv.-Adr. Baznīcas 34, W. 3. Tel. 99017.

Sekretair der OberVerwaltung Valfrids Vīgants, empf. v. 10—14. Tel. Bild.-M.-C. 4. Priv.-Adr Lāčplēša 61, W. 7.

Maschinenschreiberin-Sprachkund. Helene Reinberg.

Kanzelei-Beamte: Olga Martinson. — Arvids Ziepnieks.

Direktorium der Mittelschulen.

Direktor der Mittelschulen Kārlis Ozoliņš, empf. v. 11—13. Tel. Bild.-Min.-C. 9. Priv.-Adr. Kūdras 5.

Geschäftsführerinnen des Direktoriums: Matilde Jumuce. Tel. Bild.-Min.-C. 8. Priv.-Adr. Matīsa 15, W. 5. — Magdalena Meija. Rēveles 81, W. 67.

I. Cl. Maschinenschreiberin Marta Zirģel.

Kanzelei-Beamtin .Erika Ķesber.

Direktorium der Gewerkschaftsschulen.

Stellvertret. Direktor der Gewerksch.-Schulen Indriķis Zubans. Tel. Bild.-Min.-C. 20. Empfang des Publikums v. 10—12. Priv.-Adr. Antonijas 15-a, W. 21.

Inspektor Voldemārs Cekuls. Rēveles 31, W. 8.

Geschäftsführerin des Direktoriums Sidonija Neuland. Tel. Bild.-Min.-C. 8. Priv.-Adr. Artilerijas 8, W. 18.

Aeltere Kanzelei-Beamtin Ella Krieviņ.

Direktorium der Volksschulen.

Direktor der Volksschulen K. Melnalksnis, empf. v. 11—13. Priv. Adr. Valdemāra 36-a, W. 3. Tel. Bild.-Min.-C. 10.

I. Gehilfe des Direktors der Volksschulen Jānis Jürgens, empf. v. 10—14. Tel. Bild.-Min.-C. 6. Priv.-Adr. Meža 4, W. 19.

II. Gehilfe des Direktors der Volksschulen Jānis Pumpīts, empf. v. 14—14. Tel. Bild.-Min.-C. 19. — Priv.-Adr. Brīvības 121, W. 13. KC

Direktions-Geschäftsführerin Olga Poriņ. Skolas 12, W. 1. Tel. 93519.

Geschäftsführer der Kanzelei des Direktoriums der Volksschulen Mārtiņš Ramiņš. Tel. Bild.-Min.-C. 7. Priv.-Adr. Sadoviņkova 22, W. 6.

Geschäftsführerin Olga Poriņ. Tel. Bild.-Min.-C. 7. Priv.-Adr. Skolas 12, W. 1.

Grundschulen-Inspektore.

Stadt Riga. — M. Stāls. Riga. Marijas 31, W. 7.

Kreis Riga. — I. Bezirk. J. Bebris. Riga. Elizabetes 9, W. 5.

Technisches-Bureau.

Tel. Bild.-Min.-C. 14.

Aelt. Bautechniker Jānis Lapsa. Elizabetes 87, W. 19.

Architekt Indriķis Blankenburgs. Pļavas 5, W. 15.

Aelt. Bautechniker Jānis Hāns. Ebelmuižas 36, W. 1.

I. Cl. Techniker Juris Zālīts. Lauku 12, W. 3. — Fricis Adamovičs. Lielā Maskavas 149/151, W. 6. —

Boris Pavlovs. Stabu 91, W. 8. — Mārtiņš Dzērve. Ģertrudes 109, W. 19.

II. Cl. Techniker Arveds Brutāns. Bruņinieku 28, W. 71.

III. Cl. Techniker: Kārlis Kļavenieks. Katoļu 30, W. 45. — Gustavs Lenans. Marijas 44, W. 4.

Lehr-Hilfsmittel-Abteilung der Ober-Schulverwaltung.

Abteilungs-Chef H. Mielens. Tel. 92105. Empf. v. 10—13. in der Abteilung Raiņa bulv. 25. Tel. 21442. Die Läden geöffnet von 9—18. Priv.-Adr. Valdemāra 67-b, W. 25. Tel. 96367.

Sepc. Lehr-Hilfsm. J. Pilsātnieks. Lāčplēša 35, W. 23

Lagerverwalter V. Blumbergs. Meža 4-a, W. 5.

Buchhalter A. Kempe. Lielā Nometņu 62, W. 21.

Kassiererin E. Rotgalva. Brīvības 126, W. 42.

Leiter der Abteilungsläden K. Ziebergs. Kr. Barona 52, W. 9.

Abteilungs-Kassiererin E. Stravinska. Valdemāra 67-b, W. 9.

Handarbeit-Werkstätten der Ober-Schulverwaltung des Bildungs-Ministeriums.

Kanzelei Lāčplēša 55. Geöffnet v. 9—15. Tel. 90560.

Instruktor Voldemārs Miezīts, empf. v. 14—15. Priv.-Adr. Lāčplēša 55.

Verwalter der Werkstätten Arveds Voitkus. Brīvības 100, W. 57.

Geschäftsführer Jānis Kazis. Blaumaņa 9, W. 26.

Buchhalter Jēkabs Kalniņš. Kr. Barona 11, W. 10.

Material-Verwalter Jēkabs Grauze. Bruņinieku 54/56, W. 20.

I. Muster-Handarbeits-Werkstätte.

Lāčplēša 55. Geöffnet v. 14—20. Tel. 90560.

Leiter des Lehr-Hilfs-Mittel-Zweiges Ing. Kārlis Marovskis. Piņķu 3.

Specialist für Gewerbekünste Künstler Ernests Brastiņš. Strēlnieku 2, W. 10.

Zeichner Eduards Āzīte. Bruņinieku 77, W. 29.

Lehrer Rudolfs Drillis. Miera 8, W. 18.

Techniker-Laborant Roberts Štāls. Lubānes 10, W. 11.

Stellvertretende Laboranten: Jānis Broka. Matīsa 50, W. 22. — Juris Krečetņikovs. Lielā Bišu 3.

Handarbeits-Lehrer: Pēters Mežgals. Stabu 116, W. 22. — Nanija Sunepeka. Brīvības 158, W. 1.

Hilfs-Handarbeits-Lehrer-Handwerker Alexander Grünberg. Valdemāra 6, W. 21.

Handarbeits-Lehrer: Juris Zandmanis, Lielā Palisādu 23, W. 10. — Anna Bargais. Tirgus 3, W. 5. — Vilums Grossmanis. Kuģu 22, W. 48. — Augusts Vēvers. Cēsu 8, W. 8. — Emma Marovska. Matīsa 87, W. 6. — Ernests Zandbergs. Ģertrudes 115, W. 15.

Deutsches Bildungs-Wesen.

Valdemāra 36-a. III. Stock. Geöffnet und dem Publikum zugänglich von 9—15. Tel. 96587.

Verwaltungs-Chef Oberpastor Karl Keller, empf. tägl. v. 12—13, ausgenom. Montags und Sonnabends. Priv. Adr. Vaļņu 22-a, W. 8.

Leiter der Abteilung für deutsche Schulen Wolfgang Wachsmuth, empf. v. 10—12. Priv.-Adr. Ausekļa 5, W. 23-a.

Abteilungs-Leiter für deutsche Grundschulen Max Radecki, empf. v. 10—12. Priv.-Adr. Ausekļa 5, W. 22.

Inspektor der deutschen Grundschulen Ernst Ehlers, empf. von 15—17. Priv.-Adr. Liepājā (Libau), Toma 49, W. 3.

Geschäftsführerin Ruth Breckoff. Priv.-Adr. Hanzas 4, W. 21.

Korrespondentin Edith Grün. Priv.-Adr. Eksporta 3, W. 1.

Aeltere Kanzelei-Beamtin Elza Lüdicke. Pulkv. Brieža 10, W. 7.

Russisches Bildungs-Wesen.

Riga. Valdemāra 36-a. IV. Stock. Dem Publikum zugänglich von 9—15. Tel. 91126.

Verwaltungs-Chef Jānis Jupators. Priv.-Adr. Brīvības 74, W. 1.

Abteilungs-Leiter Theodor Serkow, empf. v. 12—15. Priv.-Adr. Blaumaņa 9, W. 5.

Schul-Abteilungs-Leiter Aleksandrs Sallaks, empf. v. 12—15. Priv.-Adr. Lāčplēša 59, W. 2.

Geschäftsführer Kosma Jeremejevs. Priv.-Adr. Ludzas 20, W. 20.

Korrespondentin-Uebersetzerin Milda Kapele. Andreja Pumpura 3, W. 20.

Jüdisches Bildungs-Wesen.

Valdemāra 36-a. Geäffnet und dem Publikum zugänglich täglich, ausgenom. Sonnabends, von 9—15. Tel. 91126.

Verwaltungs-Chef Jēkabs Landaus, empf. von ½12—⅓14. Tel. 91126. Priv.-Adr. Jēkaba 26.

Schul-Abteilungs-Leiter Wulf Polotski. Vilandes 2.

Stellvertr. Sekretair Lācars Hochmanis. Elizabetes 31, W. 12.

II. Cl. Korrespondent Kārlis Kalniņš.

Maschinenschreiberin-Sprachkundige Rebeka Metrikina. Marijas 50, W. 1.

Polnisches Bildungs-Wesen.

Valdemāra 36-a. III. Stock. Geöffnet und fürs Publikum zugänglich von 9—15. Tel. 98762.

Verwaltungs-Chef Antons Talat-Kielpšs. Dzirnavu 62, W. 12.

Geschäftsführer Sīmanis Markovskis. Avotu 16, W. 9.

Korrespondentin Natalija Lukina.

Weissrussisches Bildungs-Wesen.

Valdemāra 36-a. Zim. 2. u. 5. Geöffnet und fürs Publikum zugänglich v. 9—15. Tel. 95746.

Verwaltungs-Chef Sergei Sacharow, empf. v. 13—15. Tel. 95746. Mazā Kalna 14/16, W. 6.

II. Cl. Korrespondent Aleksandrs Kronbergs. Artilerijas 46, W. 6.

Maschinenschreiberin-Sprachkundige Nina Pinska.

Historisches-Staats-Archiv.

Im Schloss. Fürs Publikum geöffnet von 9—15. Tel. 20935.

Das Archiv hat zweierlei Aufgaben: 1) zu sammeln, zu systematisieren und statistisch zu verarbeiten — alles historische Material, welches sich auf die Vergangenheit Lettlands bezieht; 2) nach Notwendigkeit Abschriften und Auszüge von Dokumenten, welche sich im Archive befinden, an alle staatlichen, communalen und genossenschaftlichen Institutionen, sowie an Privatpersonen auszureichen.

Direktors-Gehilfe Kārlis Pētersons, empf. v. 9—12. Priv.-Adr. Kungu 29, W. 8-a.

Aeltere Archivare: Voldemārs Brože. Skolas 20, W. 24. — Lauma Sloka. Ģertrudes 3, W. 23.

Jüngere Archivare Adolfs Kāpostiņš. Brīvības 126, W. 23. — Vladimirs Zaverņejevs. Matīsa 49, W. 11.

KRIEGS-MINISTERIUM.

Valdemāra 10/12, W. 2. Geöffnet v. 9—15, in welcher Zeit auch dem Publikum zugänglich.

Kriegsminister J. Goldmans.

Adjutant des Kriegs-Ministers Kārlis Mednīts, empf. v. 9—15. Tel. K.-M.-C. 12.

Ministerrat.

Valdemāra 10/12, W. 2. Tel. K.-M.-C. 13.

General Kārlis Ezeriņš.

Stellvertr. Ministerr.-Glied General Andrejs Ausans.

Haupt-Stab.

Valdemāra 10/12. Geöffnet und dem Publikum zugänglich von 9—15.

Stabschef General Mārtiņš Peniķis, empf. v. 10—14. Tel. im Kab. Kr.-Min.-C. 29.

Gehilfe des Stabschefs General Jānis Francis, empf. v. 10—14. Tel. Kr.-Min.-C. 35., Wohn. Kr.-M.C. 3.

Kapt. Starains, Jānis Roberts Leonards.

Administrative Abteilung beim Hauptstabe.

Valdemāra 10/12. Geöffnet und dem Publikum zugänglich von 9—15.

Abteilungschef Obrist Rudolfs Rozīts, empf. von 10—14. Tel. i. Kab. K.-M.-C. 32.

Chef f. d. Versorg. des Hauptstabes Kapt. Heinrichs Salienieks-Netmanis. Tel. i. Kab. K.-M.-C. 32.

Kanzelei-Chef Leutn. Pēters Līcis, empf. v. 10—14. Tel. K.-M.-C. 33.

Chef d. Auszeichnungs- und Beförderungs-Abteilung Kapt. Jānis Vilks, empf. 10—14. Tel. K.-M.-C. 7.

Verwalter des Archivs d. Kriegs-Ministeriums: Mil. Beamter Julijs Students. Tel. K.-M.-C. 33.

Organisations- und Mobilisations-Abteilung beim Hauptstabe.

Valdemāra 10/12. Geöffnet von 9—15, in welcher Zeit auch dem Publikum zugänglich.

Abteilungschef Obrist Georges Karlsons, empf. von 11—12. Tel. Kab. K.-M.-C. 41.

Geodetisch-Topographische Abteilung beim Hauptstabe.

Valdemāra 10/12. Geöffnet und dem Publikum zugänglich von 9—15.

Abteilungs-Chef Obrist Kārlis Ramats. Empf. v. 9—15. Tel. K.-M.-C. 28.

Wirtschafts-Abteilung beim Hauptstabe.

Valdemāra 10/12. Fürs Publikum zugänglich von 9—15.

Abteilungs-Chef Oberstltn. Kārlis Ziverts. Tel. i. Kab. K.-M.-C. 39.

Kriegs-Museum.

Pulverturm. Geöffnet dem Publikum: wochentags, ausgenommen am Montag, von 12—15, Sonntags von 10—14. Montags und an Staats-Feiertagen ist das Museum geschlossen. Gruppenbesuch hat sich vorher anzumelden von 9—15 (resp. auch telephon. Anmeld.). Tel. im Museum 23906/95240 St.-C.

Stellvertr. Verwalter des Museums Mil.-Beamter Eduards Jansons. Priv.-Adr. Raiņa bulv. 5, W. 11.

Rigaer Kreis-Militär-Verwaltung.

Kazāku 3/5. Arbeitszeit v. 9—15, zugleich fürs Publikum zugänglich.

Chef Obrist Adams Kreicbergs. Tel. b. Chef 93839, Verwalt. 94450 d. St.-C.

Kriegs-Schule.

Kr. Barona 99. Arbeitszeit v. 9—15.

Stellvertr. Chef Obrist Rudolfs Klinsons. Tel. 93806 d. St.-C.

Offiziers-Kurse.

In der Zitadelle. v. 9—15.

Chef Jānis Miglavs. Tel. Zitadel.-Centr. 10.

Offiziers-Akademische Kurse

In der Zitadelle.

Chef General Buivīds. Tel. K.-M.-C. 29.

Armie-Druckerei.

In der Zitadelle. Arbeitszeit v. 9—15.

Chef Obristltn. Jānis Baumans.

Tel. Kab. d. Chefs der Druckerei 94411.

Tel. Komptoir d. Druckerei 93861.

Stab d. Armee-Kommandeuren und diesem untergeordnete Abteilungen.

Valdemāra 10/12.

Armee-Komandeur General Pēters Radziņš. Valdemāra 10/12, W. 7. Tel. K.-M.-C. 10.

Stabschef d. Armee-Komandeuren Oberst Aire. Valdemāra 10/12, W. 6. Tel. K.-M.-C. 23.

Adjutant d. Armee-Komandeuren Kapt. Leonards Strazdiņš. Valdemāra 10/12, W. 7. Tel. K.-M.-C. 29.

Beamter für Gerichtssachen beim Armee-Komandeuren, auf Grund fr. Vereinbarung, Ļevs Žagars. Valdemāra 10/12, W. 7. Tel. K.-M.-C. 18.

Inspektor des Schützen-Regiments Obrist Vilis Kaminskis. Valdemāra 10/12, W. 11.

Armee-Ingenieur Obrist Pēters Irbe. Valdemāra 10/12, W. 15. Tel. K.-M.-C. 62.

Verbindungs-Chef d. Armee Obrist Šviders. Valdemāra 10/12, W. 15. Tel. K.-M.-C. 63.

Inspektions-Abteilung.

Abteilungs-Chef Kapt. Pēters Elksnīts. Valdemāra 10/12, W. 7. Tel. i. Kab. K.-M.-C. 56.

Lehr-Abteilung.

Abteilungs-Chef Obrist Jēkabs Arājs. Valdemāra 10/12, W. 15. Tel. i. Kab. K.-M.-C. 8.

Verkehrs-Abteilung.

Abteilungs-Chef Obristltn. Pēters Ozols. Valdemāra 10/12, W. 9. Tel. i. Kab. K.-M.-C. 49.

Armierungs-Verwaltung.

Valdemāra 10/12. Geöffnet und dem Publikum zugänglich von 9—15.

Verwaltungs-Chef Artillerie-Ingenieur Oberst Jēkabs Ruškevics, empf. in d. Geschäftszeit. Tel. i. Kab. K.-M.-C. 55.

Stellvertr. Gehilfe des Verwaltungs-Chefs Ing.-Technolog Mil.-Beamter Kārlis Neimans, empf. in d. Geschäftszeit. Tel. i. Kab. K.-M.C. 61.

Kanzelei.

Kanzeleichef Oberst Kārlis Čablis, empf. in d. Geschäftszeit. Tel. im Kab. K.-M.-C. 57.

Versorgungs-Abteilung.

Chef Eduards Ceplīts, empf. in d. Geschäftszeit. Tel. im Kab. K.-M.-C. 26.

Gehilfe des Chefs Kapt. Ernests Kreišmans. Tel. im Kab. K.-M.-C. 64.

Technische Abteilung.

Stellvertr. Chef d. Abteilung Kapt. Herberts Pestmals. Empf. in d. Geschäftszeit. Tel. im Kabinet K.-M.-C. 47.

Haupt-Intendantur-Verwaltung des Kriegs-Ministeriums.

Valdemāra 10/12. Geöffnet v. 9—15, dann auch fürs Publikum zugänglich.

Haupt-Intendant Oberst Antons Zviedris, empf. von 11—13 in der Verwaltung, W. 3., Z. 1. Tel. im Kab. K.-M.-C. 15., St.-C. 94489.

Gehilfe d. Haupt-Intendanten Oberst Kārlis Mozerts, empf. v. 11—13 in der Verwaltung, W. 3., Z. 2. Tel. im Kab. K.-M.-C. 60.

Administrative Abteilung.

W. 3. Abteilungs-Chef Oberstltn. Kārlis Baltiņš, empf. v. 9—15. Tel. St.-C. 94406.

Pferde- und Transport-Abteilung.

W. 10. Abteilungs-Chef Kapt. Jēkabs Lakstīgala. Tel. K.-M.-C. 19.

Oberbuchhalterei und Geld-Abteilung.

W. 3. Abteilungs-Chef Mil.-Beamter Adolfs Purviņš. Tel. K.-M.-C. 16.

Lebensmittel-Abteilung.

W. 10. Abteilungs-Chef Kapt. Kārlis Evalks. Tel. K.-M.-C. 17.

Besitz-Abteilung.

W. 1. Abteilungs-Chef Kapt. Dāvīds Dukāts. Tel. St.-C. 94408.

Technisches Komitee.

W. 12. Komitee-Vorsitzender Oberst Pēters Skrapce. Tel. K.-M.-C. 14.

Beständige Kommission für Inventar-Empfang.

Kommissions-Vorsitzender Oberst Kārlis Tobis. Tel. St.-C. 94406.

Ambulanz.

Bruņinieku 29/31.

Aelt. Med. Arzt Oberst Arnolds Steinhards, empf. v. 11—12. Tel. St.-C. 94452

Aelt. Veterinärarzt Oberstltn. Konstantin Bitte.

Haupt-Lager der Intendantur.

Citadelē (Zitadelle) 24.

Lager-Chef Kapt. Julius Plesmans. Tel. St.-C. 94448.

Haupt-Lebensmittel-Lager der Intendantur.

Bruņinieku 29/31.

Lager-Chef Mil.-Beamter Antons Ezertēvs. Tel. St.-C. 938-64.

Militair-Sanitäts-Verwaltung.

Valdemāra 10/12, W. 9. Geöffnet und d. Publikum zugänglich v. 9—15.

Verwaltungs-Chef Arzt-General Pēters Sniķers, empf. v. 10—12. Tel. im Kab. K.-M.-C. 20.

Chef der Medicinischen-Abteilung (zugleich Gehilfe des Verwaltungs-Chefs) Arzt-Oberst Alberts Brambats, empf. v. 11—13. Tel. K.-M.-C. 21.

Chef der Pharmaceutischen Abteilung (zugleich Vorsitzender der Sanitäre-Fürsorge-Kommission) Pharmac.-Oberst Dāvis Blūmentāls, empf. von 10—11. Tel. im Kab. K.-M.-C. 36.

Chef der Veterinär-Abteilung (zugleich Veterinär-Inspektor) Vet.-Arzt Oberstltn. Kārlis Soste, empf. von 10—11. Tel .im Kab. K.-M.-C. 5.

Kanzelei - Chef Arzt - Oberltn. Viktors Saulīts. Tel. K.-M.-C. 21.

Militair-Sanitäts-Niederlage.

Zitadelle 33. Geöffnet und fürs Publikum zugänglich von 9—15.

Lager-Verwalter Pharm. - Oberstltn. Arnolds Bērziņš, empf. 9—11 und 14—15. Tel. St.-C. 938-32.

Rigaer Kriegshospital.

Hospitala Ununterbrochen geöffnet. Dem Publikum zugänglich v. 9—15. — Kranken-Besuchszeit von 14—16. — Hospital-Tel. St.-C. 93827.

Hospital-Vorsteher Arzt - Oberst Pēters Kalniņš, empf. v. 9—13. Tel. im Kab. 93828.

Budget- und Kredit-Verwaltung.

Valdemāra 10/12, W. 4. Geöffnet und dem Publikum zugänglich von 9—15.

Verwaltungschef Mil.-Beamter Pēters Liepiņš, empf. v. 9—11. Tel. im Kab. K.-M.-C. 58.

Kanzeleichef Mil.-Beamter Jānis Paušals.

Oberbuchhalter Mil.-Beamter Emils Zīmuls. —

— Mil.-Beamter Jānis Bērziņš. Tel. i. Kanzel. K.-M.-C. 37.

Oekon.-Handlung d. Armee.

Audēju 16. Geöffnet und fürs Publikum zugänglich von 9—18.

Chef Kapt. Julijs Oliņš, empf. v. 9—18. Tel. 23902, 96767. Priv.-Adr. Baznīcas 4, W. 2. Tel. 94412.

Gehilfe d. Adm. des Chefs Kapt. Alberts Romans. Tel. 23901/90684. Priv.-Adr. Tērbatas 38, W. 14.

Gehilfe f. d. Handl.-Abt. d. Chefs Johann Kleinhof. Tel. 23901/90684. Priv.-Adr. Baznīcas 7, W. 7.

Geschäftsführer-Buchhalter Gaston Wilde. Priv.-Adr. Baznīcas 15, W. 4.

Oberkassierer Johann Baar. Priv.-Adr. Karlines 88, W. 7.

Verwalter der Engros-Abteilung Ernst Stobbe. Priv.-Adr. Rātsnama laukumā (Rathausplatz) 3, W. 3.

Verwaltung der Detail-Abteilung Lionel Bobet. Priv.-Adr. Hanzas 4, W. 7. — Arnold Bobet. Priv.-Adr. Hanzas 4, W. 7.

Verwalter der Manufaktur-Abteilung Wasilij Kiel. Priv.-Adr. Gogoļa 8/10.

Kriegs-Gerichts-Verwaltung.

Zitadelle 11. Tel. Citad.-C. 3., Fürs Publikum geöffnet v. 9—15.

Verwaltungschef Oberprokureur Oberstltn. Werner Toepfer. Kab.-Tel. Citad.-C. 4. Priv.-Adr. Elizabetes 11, W. 1. Tel. 94403.

Gehilfe des Chefs, Gehilfe des Milit.-Oberprokureurs, Oberstltn. Jānis Millers. Priv.-Adr. Elizabetes 101, W. 29.

Chef d. 11. Abt. Oberstltn. Alfred Linde, Citad. 11. Tel. Cit.-C. 3. Priv.-Adr. Ģertrudes 109, W. 35 Tel. 93878.

Kanzelei-Chef Mil.-Beamter Jānis Brasmans. Tel im Kab. Cit.-C. 2. Priv.-Adr. Karlines 7/9, W. 5.

Kriegs-Ober-Gericht.

Zitadelle 11. Tel. Cit.-C. 4.

Chef Oberstltn. Antons Grāmatiņš. Priv.-Adr. Tērbatas 57/61. Tel. 93891.

Glied Oberstltn. Fricis Birkensteins. Priv.-Adr. Dzirnavu 34-a, W. 31.

Glied Oberltn. Teodors Kaddiķe. Priv.-Adr. Elizabetes 33, W. 7.

Sekretair Mil.-Beamter Aleksandrs Jakovļevs. Priv.-Adr. Matīsa 46-a, W. 3.

Kriegs-Gericht.

Alberta 13. Tel. 23864/93759.

Vorsitzender des Kriegs-Gerichts Kapt. Herberts Jakobsons. Alberta 13. Tel. 23865/92821. Priv.-Adr. Brīvības 126, W. 20. Tel. 93821.

Richter im Kriegs-Gericht: Kapt. Rudolfs Blūmentāls. Alberta 13. Tel. 23864/93759. Priv.-Adr. Matīsa 38, W. 32. — Oberstltn. Jānis Sproģis. Alberta 13. Tel 23864/93759. Priv.-Adr. Rēveles 92, W. 6. — Kapt Jānis Gobnieks. Alberta 13. Tel. 23864/93759. Priv.-Adr. Daugavgrīvas 18, W. 2. — Oberstltn. Jānis Privka. Alberta 13. Tel. 23864/93759. Priv.-Adr. Lāčplēša 29, W. 1.

Richter des I. Bez. im Kriegsgericht: Kapt. Arvids Rekke, Alberta 13. Tel. 23841/97688. Priv.-Adr. Matīsa 17, W. 6.

Richter des III. Bez. im Kriegs-Gericht: Kapt. Jānis Legsdiņš. Alberta 13. Priv.-Adr. Brīvības 126, W. 69.

Untersuchungs - Richter im Kriegs - Gericht für schwehrwiegende Wirtschafts-Angelegenheiten: Oberstltn. Hermans Mušas. Alberta 13. Tel. 23847/92171.

Militair-Prokuratur.

Alberta 13. Tel. 23867/96132.

Militair-Prokureur Kapt. Jānis Kūlmans. Alberta 13. Tel. 23866/93270. Priv.-Adr. Spitaļu 22, W. 20. Tel 94405.

Gehilfen des Militair-Prokureuren: Kapt. Paulis Ozolis. Alberta 13. Tel. 23867/96132. Priv.-Adr. Dzirnavu 1, W. 4.

— Kapt. Jānis Rapa, Alberta 13. Tel. 23867/96132. Priv.-Adr. Merķeļa 7, W. 8.

Militair-Straf-Anstalten.

Zitadelle 2. Tel. Cit.-C. 9.

Chef Oberstltn. Kārlis Zariņš. Cit. 2. Tel. Cit. C. 9. Priv.-Adr. Pulkv. Brieža 13, W. 22. Tel. 93834.

Chef der Garnison Riga.

Zitadelle 1.

General Kārlis Goppers. Priv.-Adr. Brīvības 2/4 W. 2.

Die Obliegenheiten eines Adjutanten des Garnisonschefs werden erfüllt von Kapt. Nikolajs Ošlejs. Priv.-Adr. Rēveles 32, W. 18.

Rigaer-Stadt-Komandantur.

Zitadelle 1. Geöffnet v. 9—15. Nachtsüber Dejour. Dem Publikum zugänglich von 9—15.

Komendant d. Stadt Riga Oberst Oskars Asmans, empf. v. 9—15. Tel. Cit.-C. 22. Priv.-Adr. Rīgas pilsētas komendanturā (Rigaer Stadt-Komendantur).

Gehilfe des Komandanten: Gothard Heine. Tel. Cit-C. 24. Priv.-Adr. Brīvības 100, W. 9. Tel. 94451.

Adjut. d. Komandanten Kapt. Nikolajs Ošlejs. Tel. Cit. C. 25. Priv.-Adr. Rēveles 32, W. 18. Tel. 94402.

Geschäftsführer der Komandantur Mil.-Beamter Edgars Vanags. Priv.-Adr. Cēsu 23, W. 2. Tel. 96136.

Aelterer Arzt der Komandantur Kapt. Jānis Princis. Tel. Cit.-C. 26. Priv.-Adr. Brīvības 124, W. 4. Tel. 96399.

Zahnarztin der Komandantur Zāra Kān. Priv.-Adr. Blaumaņa 17, W. 10.

Verwaltung des Rig. Militär-Kreischefs.

Kazāku 3/5. Geöffnet und dem Publikum zugänglich von 9—15.

Chef Oberst Adams Kreicbergs, empf. v. 10—14. Tel. im Kab. 93839 und in d. Kanzelei 94450. Priv.-Adr. Raiņa bulv. 2, W. 6.

Gehilfe des Chefs Oberstltn. Augusts Muižuls. Priv. Adr. Blaumaņa 9, W. 26.

Aelt. Geschäftsführer Milit.-Beamter Eduards Krieviņš. Priv.-Adr. Bruņinieku 81, W. 3.

Geschäftsführer der Reserve-Abteilung Mil.-Beamter Peters Mežaraups. Marijas 95, W. 16.

Geschäftsführer der Wirtschafts-Abteilung Milit.-Beamter Konos Kalniņš. Priv.-Adr. Stabu 33, W. 17.

Komandeur der Begleit-Rotte Kapt. Jānis Bērziņš. Tel. St.-C. 93836. Priv.-Adr. Matīsa 40/42, W. 29.

Komitee des Bruder-Friedhofs.

Valdemāra 10/12, W. 2. Geöffnet v. 9—15. Tel. K.-M.-C. 12.

Vorsitzender dres Kom. d. Bruder-Friedhofs Pastor Edgar Berg. Empf. am Montag, Mittwoch, Freitag und Sonnabend v. 10—12. Krišjāņa Barona 11. Tel. 93130.

Kassierer Fricis Lassmans, empf. im Geschäft, Brīvības bulv. 1. Tel. 20551.

Sekretair Leutn. Jānis Šumans, empf. in den Räumen des Sekretariats des Kriegs-Ministeriums v. 9—15. Tel. K.-M.-C. 12. Priv.-Adr. Perses 8, W. 3.

VERZEICHNISS

der Amts-Personen der Vidzemes (Livländischen) Division, deren Adressen und Tel. Nr.

Verwaltung der Vidzemes (Livländischen) Division.

Stab der Division — in den Vidzemes (Livländischen) Kasernen.

Divisions-Kommandeur Gener. Kārlis Goppers, empf. v. 9—15. Tel. Vidz.-Div.-Centr. 12. Priv.-Adr. Brīvības bulv. 2/4, W. 2. Tel. 23807/93807.

Chef des Divisions-Stabes Oberltn. Žanis Bachs, empf. v. 9—15. Tel. Vidz.-Div.-Centr. 5. Priv-Adr. Brīvības 144, W. 8. Tel. 93895.

Divisions-Intendant Oberstltn. Augusts Vorps, empf. v. 9—15. Tel. Vidz.-Div.-Centr. 9. Priv.-Adr. Brīvības 44/46, W. 19.

4. Wolmarsches Infanterie-Regiment.

Stab des 4. Wolmarschen Infanterie-Regiments — in den Vidzemes (Livländischen) Kasernen.

Regiments-Kommandeur Oberst Roberts Kļaviņš, empf. v. 9—15. Priv.-Adr. Valdemāra 67-a, W. 22. Tel. 93808.

Chef der Regiments-Oeconomie Oberstltn. Jānis Auniņš, empf. v. 9—15. Tel. Vidz.-Div.-Centr. 16. Priv.-Adr. Samarina 3, W. 4.

Kommandeur des I. Batallions Oberstltn. Jānis Bāliņš, empf. v. 9—15. Tel. Vidz.-Div.-Centr. 23. Priv.-Adr. Matīsa 27, W. 4.

Kommandeur des II. Batallions Oberstltn. Viljams Spandegs, empf. v. 9—15. Tel. Vidz.-Div.-Centr. 25. Priv.-Adr. Ģertrudes 10/12, W. 7.

Aelterer Regiments-Arzt Kapt. Friedrich Berg, empf. v. 8—9. Tel. Vidz.-Div.-Centr. 21. Priv.-Adr. Lielā Maskavas 128, W. 1., empf. v. 7—8 u. 17—19.

5. Wendensche Infanterie-Regiment.

Stab des 5. Wendenschen Infanterie-Regiments — in d. Wendenschen Kasernen.

Regiments-Kommandeur Oberst Fricis Virsaitis, empf. v. 9—15. Priv.-Adr. Ģertrudes 103, W. 5. Tel. 93809.

Kommandeur des I. Batallions Oberstltn. Arnolds Kurše, empf. v. 9—15. Priv.-Adr. Rūdolfa 1, W. 1.

Kommandeur des II. Batallions Kapt. Nikolajs Balodis, empf. 9—15. Priv.-Adr. Ģertrudes 6, W. 4.

Chef der Regiments-Oeconomie Kapt. Kārlis Sprancis, empf. v. 9—15. Priv.-Adr. Zvaigžņu 29, W. 4.

Aelterer Regiments-Arzt Kapt. Alfred Schultz, empf. v. 9—12. Priv.-Adr. Zvaigžņu 13, W. 6, empf. v. 15—16.

6. Rigaer Infanterie-Regiment.

Stab des 6. Rigaer Infanterie-Regiments — in den Vidzemes (Livländischen) Kasernen.

Regiments-Kommandeur Oberst Jānis Priede, empf. v. 9—15. Tel. Vidz.-Div.-Centr. 29. Priv.-Adr. Lāčplēša 51, W. 7.

Chef der Regiments-Oeconomie Kapt. Jānis Avens, empf. 9—15. Tel. Vidz.-Div.-Centr. 32. Priv.-Adr. Auseķļu 4, W. 10.

Kommandeur des I. Batallions Oberstltn. Rūdolfs Ceplīts, empf. v. 9—15. Priv.-Adr. Lielā Maskavas 183, W. 4.

Kommandeur des II. Batallions Oberstltn. Jānis Pālens, empf. v. 9—15. Pr.-Adr. Kr. Barona 37, W. 13.

Aelterer Regiments-Arzt Kapt. Harrijs Missiņš, empf.

v. 1/29—10. Priv.-Adr. Elizabetes 20-a, W. 18, empf. v. 16—18.

Vidzemes (Livländischen) Artillerie-Regiment.

Stab des Vidzemes (Livländischen) Artillerie-Regiments — in den Artillerie-Kasernen.

Regiments-Kommandeur Oberstltn. Arthur Dannenberg, empf. 9—15. Tel. Vidz.-Artil.-P.-Centr. 4. Wohn. in den Artillerie-Kasernen. Tel. Vidz.-Artil.-P.-Centr. 6.

Chef der Regim.-Oeconomie Oberstltn. Jānis Šteins, empf. v. 9—15. Priv.-Adr. Elizabetes 21-a, W. 8.

Kommandeur der I. Division Oberstltn. Alexander Konradi-Kondradschef, empf. v. 9—15. Tel. Vidz.-Art.-P.-I.-Div.-Centr. 1. Priv.-Adr. Zasulaukā (Sassenhof), Ķemeru 6, W. 6.

Kommandeur der II. Division Kapt. Voldemārs Bišentrops, empf. v. 9—15. Tel. Vidz.-Art.-P.-II.-Div.-Centr. 1. Priv.-Adr. Brīvības 42, W. 16.

Aelterer Regiments-Arzt Oberstltn. Richard Hjordt, empf. 1/210—12. Tel. Vidz.-Art.-P.-I.-Div.-Centr. 19. Priv.-Adr. Čiekurkalnā (Schreyenbusch), I. Lin. 38-a.

Stellvertr. Aelterer Regiments-Arzt Oberstltn. Erich Russau, empf. 8—10. Tel. Vidz.-Art.-P.-I.-Divis.-Centr. 18. Priv.-Adr. Dzirnavu 48. Tel. 94892.

Verwaltung der Technischen-Division.

Empf. v. 9—15. Tel. Cit.-Centr. 15. Zitadelle 47.

Divisions-Kommandeur General Jānis Kurels, empf. v. 9—15. Tel. Kab. Cit.-Centr. 31. St.-C. 3813. Wohn. Zitadelle 47. Priv.-Adr. Lenča 2, W. 53.

Stellvertr. Stabschef Oberstltn. Friedrich Wulf, empf. v. 9—15. Tel. Cit.-Centr. 32. Zitadelle 47. Priv.-Adr. Cepļu 4.

Chef der Versorgungs-Abteilung Oberstltn. Jānis Liepiņš, empf. v. 9—15. Zitadelle 47. Priv.-Adr. Bruņinieku 73-a, W. 10.

Sapeur-Batallion.

Bolderajā (Bolderaa). Tel. 38-80. Arbeitszeit von 8—12 und von 14—17.

Batallion-Kommandeur Oberstltn. Andrejs Vanags.

Gehilfe des Batallions-Kommandeuren Kapt. Žano Brieže.

Chef der Batallions-Oeconomie Kapt. Eduards Elsiņš.

Adjutant Lltn. Jānis Rutkis.

Geschäftsführer für Gerichts-Angelegenheiten Ltn. Albins Graudiņš.

Geschäftsführer für die Oeconomie Milit.-Beamter Jānis Rusmanis.

Kassierer und Verwalter des Offiziers-Klubs Miķelis Undzenas.

Orchester-Dirigent Milit.-Beamter Jānis Grāmatiņš.

Stellvertr. Gehilfe des Oeconom. Ltn. Jānis Krūmiņš.

Verwalter der Gebäude Aleksandrs Andersons.

Verwalter der Waffen Ltn. Arturs Kļaviņš.

Verwalter des Ladens für Militair Ltn. Otto Spillers.

Elektrotechnische Division.

Miera Nr. 14.

Divisions-Kommandeur Oberstltn. Žanis Bergs. Karlines 34, W. 7.

Gehilfe des Kommandeuren Oberltn. Pauls Antens Mārtiņa 8, W. 1. Tel. 93814.

Oeconomie-Verwalter Kapt. Andrejs Mucenieks. Parka 6, W. 3. Tel. 95405.

Auto-Tank-Division.

Divisions-Kommandeur Oberstltn. Otto Grossbarts Raiņa bulv. 1, W. 2. Tel. 23815/93815.

Gehilfe des Kommandeuren Oberstltn. Jānis Kaļķe Matīsa 46-a, W. 2.

Stellvertret. Divisions-Oeconomie-Verwalter Kapt. Pēters Dzērve. Marijas 50, W. 38.

Sprechstunden in der Kommendantur v. 10—11 und v. 14—15 für Privatpersonen.

Luftschifffahrts-Division.

Riga. Pulka-Strasse, in den Technischen-Kasernen. Tel. 93841. Arbeitszeit v. 9—15.

Divisions-Kommandeur Oberst Jāzeps Baško. Priv.-Adr. Kuldīgas 43, W. 3. Tel. 93816.

Gehilfe des Kommandeuren Oberstltn. Arvids Skurbe Slokas 14, W. 4. Tel. 93841.

Divisions-Adjutant Ltn. Oļģerts Pukše. Daugavgrīvas 27. Tel. 93841.

Oeconomie-Verwalter Kapt. Voldemārs Jakubovs Daugavgrīvas 18, W. 1. Tel. 93841.

Aviat.-Ing. Milit.-Beamter Alfreds Jegins. Vidus 11 W. 33. Tel. 93841.

Kassierer der Division Milit.-Beamter Andrejs Āboliņš. Lāčplēša 59, W. 14. Tel. 93841.

Technischer Geschäftsführer Milit.-Beamter Herberts Juškevics. Lāčplēša 74, W. 86. Tel. 93841.

Oeconomie-Verwalter Milit.-Beamter Mārtiņš Birzgals. Slokas 45, W. 4. Tel. 93841.

Divisions-Arzt Aleksandrs Arbuzovs, empf. v. 8—9 Baložu 29. Tel. 97270.

Chef der Luftschifffahrts-Schule Kapt. Jānis Indans Daugavgrīvas 28, W. 4. Tel. 93841.

Kommandeur der Zerstörer-Eskadre Kapt. Jānis Priedīts. Brīvības 35, W. 11. Tel. 93841.

Kommandeur der Aufklärungs-Eskadre Oberltn. Pēters Mardoks. Markus 3. Tel. 93841.

Kommandeur der Korrektur-Eskadre Oberltn. Wladimir Korobowski. Baldones 2, W. 2. Tel. 93841.

Komandeur der Reserve-Eskadr. Ltn. Kārlis Skribo Slokas 1-a. Tel. 93841.

Chef des wirtschaftl. Kommandos Milit.-Beamter Jēkabs Maliņš. Ģertrudes 110, W. 12. Tel. 97741.

Chef der Werkstube Milit.-Beamter Teodor Wasiljew. Stabu 115/117, W. 21. Tel. 97741.

Verwalter des Offiziers-Klubs Ltn. Rudolfs Kandis Kalnciema 77. Tel. 97741.

Militair-Bau-Verwaltung.

Zitadelle 24. Arbeitszeit werktäglich v. 9—15.

Verwaltungs-Chef. Tel. 3882.

Aelterer Ingenieur der Verwaltung zu bes. Aufträgen. Tel. Cit.-Centr. 33.

Chef der Administrativen-Verwaltung. Tel. 3869.

Oberbuchhalter-Kontrolleur des Administrativen Teiles. Tel. 3869.

Zwei ältere Buchhalter der Administrativ-Abteilung. Tel. 3869.

Geschäftsführer der Wohnungs- und Eigentums-Zweige der Administrat.-Abteilung. Tel. 3869.

Gebäude-Verwalter der Administrat.-Abteilung. Tel. 3869.

Kassierer der Administration. Tel. 3869.

Chef der Technischen Abteilung. Tel. Cit.-C. 33.

Zwei ältere Ingenieure der Technischen Abteilung. Tel. Cit.-C. 33.

Zwei jüngere Ingenieure der Technischen Abteilung. Tel. Cit.-C. 33.

Statistischer Geschäftsführer der Technischen Abteilung. Tel. Cit.-C. 33.

Technischer Geschäftsführer der Technischen Abteilung. Tel. Cit.-C. 33.

Geschäftsführer der Technischen Abteilung. Tel. Cit.-C. 33.

Chef der Bau- und Eigentums-Abteilung. Tel. 3868.

Aelterer Ingenieur der Gruppe Riga. Cit.-C. 18.

Jüngerer Ingenieur der Gruppe Riga. Tel. 3868 und Cit.-C. 16.

Jüngerer Ingenieur der Gruppe Riga. Tel. 3868 und Cit.-C. 16.

Elektrotechniker und Lagerverwalter der Gruppe Riga. Tel. 3868.

Geschäftsführer der Gruppe Riga. Tel. 3868.

Bau-Techniker der Gruppe Riga. Tel. 3868.

Chef der Beheizungs- und Beleuchtungs-Abteilung. Tel. 3863.

Geschäftsführer der Beheizungs- und Beleuchtungs-Abteilung. Tel. 3863.

Buchhalter der Beheizungs- und Beleuchtungs-Abteilung. Tel. 3863.

Brennholzlager-Verwalter der Beheizungs- und Beleuchtungs-Abteilung. Tel. 3863.

VERKEHRS-MINISTERIUM.

Gogoļa 3. Geöffnet von 9—15.

Verkehrs-Minister Pēters Aroniets, empf. Montags, Mittwochs und Freitags v. 11—12. Tel. im Kab. 21812. Priv.-Adr. Ģertrudes 32, W. 9.

Haupt-Inspektor Jānis Pauluks, empf. 12—13. Priv.-Adr. Dzirnavu 31, W. 5.

Ingenieur für besondere Aufträge Bernhard Einberg, empf. v. 10—13. Tel. Riga I. Nr. 3 und Tel. 21810; in der Wohn. 23774/93764. Priv.-Adr. Brivibas bulv. 6, W. 2.

Sekretair des Ministeriums Jānis Švanks. Tel. 21810. Priv.-Adr. Tērbatas 49/51, W. 15.

Juriskonsult Senator A. Gubens, empf. Montags, Mittwochs und Freitags von 10—11. Priv.-Adr. Krišjāņa Valdemāra 5, W. 3.

Eisenbahn-Oberverwaltung Lettlands.

Gogoļa 3. Arbeitszeit von 9—15.

Hauptdirektor Andrejs Rode, empf. v. 11—12. Tel. 11. C. Riga I., Z. 233. Priv.-Adr. Kr. Barona 37, W. 12.

Gehilfe des Hauptdirektors Klāvs Spriņģis, empf. v. 9—15. Tel. 13. C. Riga I., Z. 222. Priv.-Adr. Avotu 9, W. 21.

Inspektor f. Intern. Verk. Fridrichs Magazings, empf. v. 9—15. Tel. 20. C. Riga I., Z. 231. Priv.-Adr. Lielā Palisadu 33, W. 6.

Sekretär für Internat. Verk. Andrejs Bilkins. Tel. 20. C. Riga I., Z. 231. Priv.-Adr. Avotu 4, W. 27.

Aelterer Beamter zu besond. Aufträgen Erichs Bārcs, empf. v. 9—15. Tel. 18. C. Riga I., Z. 225. Priv.-Adr. Valdemāra 8, W. 6.

Juriskonsult Alberts Melnbārds, empf. v. 9—15. Tel. 15. C. Riga I., Z. 219. Priv.-Adr. Blaumaņa 36, W. 9.

Gehilfe des Juriskonsult Herbert Dolgoi. Tel. 15. C. Riga I., Z. 219. Priv.-Adr. Raiņa bulv. 3, W. 10. — Vladimir Matsons. Tel. 15. C. Riga I., Z. 219. Priv.-Adr. Kurmanova 29, W. 14. — Teodors Bramanis. Tel. 15. C. Riga I., Z. 219. Priv.-Adr. Elizabetes 10-a, W. 15.

Leiter der Administrat.-Abteilung Pauls Līcis, empf. v. 9—15. Tel. 12. C. Riga I., Z. 228. Priv.-Adr. Stabu 29, W. 18.

Leiter der Socialen-Fürsorge-Abteilung Roberts Elcers. Tel. 22. C. Riga I., Z. 316. Priv.-Adr. Kr. Barona 39, W. 23.

Aelterer Beamter zu besond. Aufträgen Kārlis Upīts. Tel. 16. C. Riga I., Z. 230. Priv.-Adr. Maskavas 66-a, W. 7.

Aelterer Beamter zu besond. Aufträgen Juris Eglīts. Tel. 20. C. Riga I., Z. 231. Priv.-Adr. Tirgoņu 9, W. 2.

Leiter der Bureau für allgem. Angelegenheiten Jānis Juriks. Tel. 14. C. Riga I., Z. 229. Priv.-Adr. Ģertrudes 77, W. 12.

Leiter des Mobilisations-Bureaus Julijs Bergmans. Tel. 48. C. Riga I., Z. 302. Priv.-Adr. Torņakalnā (Thorensberg), Bauskas 2, W. 4.

Geschäftsführer: Hugo Pechako. Z. 228. Priv.-Adr. Torņakalnā (Thorensberg), Brīvzemnieku 10, W. 14. — Alfreds Ruks. Z. 219. Priv.-Adr. Vec. Rumpmuižas 40, W. 2. — Nikolajs Kannbergs. Z. 231. Priv.-Adr. Marijas 37, W. 6. — Elza Grindule. Z. 229. Priv.-Adr. Tērbatas 33, W. 51. — Jānis Grieze. Z. 316. Priv.-Adr. Marijas 104, W. 62.

Techn. Bibliothek der Eisenbahn-Oberverwaltung. Z. 221. Tel. 21. C. Riga I. — Geschäftsführerin Auguste Naudiņa. Priv.-Adr. Stabu 46/48, W. 67. — Archivar Alexander Šmidt. Z. 226. Priv.-Adr. Dzirnavu 131, W. 12.

Explotations-Direktion.

Explotations-Direktor Teodors Dumpis, empf. von 11—13. Tel. Riga I. 31. Priv.-Adr. Elizabetes 103, W. 18. Tel. 91509.

Gehilfe des Explotations-Direktors Jēkabs Kļaviņš. Tel. Riga I. 32, 33. Priv.-Adr. Ganību d. 8, W. 2.

Explotations-Inspektor Pēters Lielais. Tel. Riga I. 40. Priv.-Adr. Marijas 29, W. 1.

Anordnungs-Abteilung.

Abteilungs-Leiter Eduards Stankevičs. Tel. Riga I. 45. Bruņinieku 75-b, W. 8.

Wirtsch. Bureau des rollenden Inventars.

Aelterer Verkehrs-Leiter Juris Šneiders. Tel. Riga I. 49. Zasulaukā (Sassenhof), Vīlipa 4, W. 7.

Verkehrs-Leiter: Nikolajs Dambe. Matīsa 66, W. 27. — Jānis Braže. Valdemāra 27/29, W. 15. — Teodors Fimbers. Dārzaugļu 10, W. 16.

II. Cl. Geschäftsführer Pēters Lapsa. Dzirnavu 74/76, W. 25.

III. Cl. Geschäftsführer: Konstantins Reinsons. Katoļu 60, W. 6. — Kārlis Esterliņš. Miera 8, W. 5. — Jānis Ērlichs. Trijādības 22, W. 29.

Waaren-Transport-Bureau.

Bureau-Verwalter Arturs Šveics. Tel. Riga I. 45. Tērbatas 37, W. 15.

Agent Antons Ziemels. Tel. Riga I. 44. Matīsa 66, W. 22.

I. Cl. Geschäftsführer Richards Vilmans. Volguntes 40, W. 1.

II. Cl. Geschäftsführer: Augusts Osis. Lāčplēša 65, W. 28. — Jānis Virsis. Vidzemes šosejā (Livländische Chauss.) 24-b, W. 9. — Jānis Krastiņš. Zasulaukā (Sassenhof), Volguntes 16-b, W. 5.

III. Cl. Geschäftsführer Ervins Aidniks. Dzelzsceļa 2, W. 1.

Explotations-Kontroll-Bureau des rollenden Materials.

Bureau-Verwalter Arturs Birkmans. Tērbatas 18, W. 2.

I. Cl. Geschäftsführer Jānis Pazars. Stabu 74, W. 9.

II. Cl. Geschäftsführer Kārlis Oše. Matīsa 11/13, W. 40.

III. Cl. Geschäftsführer: Jūlijs Gailīts. Stabu 70, W. 17. — Alfreds Alksnis. Tērbatas 57/61, W. 20.

Pasagier-Abteilung.

Abteilungs-Leiter Pēters Miezans. Tel. Riga I. 42. Stabu 29, W. 24.

Passagier-Transport-Bureau.

Bureau-Verwalter Jānis Švarcs. Tel. Riga I. 42. Vecā Jelgavas 54/56, W. 4.

I. Cl. Geschäftsführer Hermans Bindže. Stabu 55, W. 22.

II. Cl. Geschäftsführer Jānis Mednis. Daugavpils 74, W. 28.

Bureau f. Grafik und d. Zug-Fahrpläne.

Bureau-Verwalter Edgars Krastiņš. Tel. Riga I. 42. Zasulaukā (Sassenhof), Volguntes 4, W. 2.

I. Cl. Geschäftsführer Aleksandrs Kaktiņš. Stabu 55, W. 21.

Aelterer Zeichner Arturs Segliņš. Trijādības 12, W. 23.

Buchhalterei der Kontrolle.

I. Cl. Geschäftsführer Pēters Dragons. Bruņinieku 12, W. 35.

Abteilung für Technische- und Explotations-Instruktion.

Abteilungs-Leiter Juris Bērziņš. Til. Riga I. 58. Brīvzemnieka 3, W. 1.

Buraeu für Ausarbeitung der Instruktionen und der Stationen.

Bureau-Verwalter Matīss Teichmans. Tel. Riga I. 58. Lāčplēša 62/64, W. 25.

I. Cl. Geschäftsführer Adams Miezans. Zasulaukā (Sassenhof), Ķemeru 6, W. 9.

Aelterer Zeichner Roberts Nātiņš. Marijas 32, W. 22.

Ereigniss-Geschäftsführung.

II. Cl. Geschäftsführer Augusts Lešinskis. Kurmanova 27, W. 1.

Telegraph- und Telephon-Abteilung.

Abteilungs-Leiter Alfreds Auziņš. Tel. Riga I. 36. Aku 8, W. 2.

Administrative Abteilung.

Abteilungs-Leiter Alfreds Dinbergs. Tel. Riga I. 36. Brīvības 13, W. 6.

Aelterer Telegraph-Mechaniker Jūlijs Kārkliņš. Tel. Riga I. 38, 39 u. 60. Bruņinieku 68, W. 33.

Aelterer Zeichner Līcis Fredeberts. Krišjāņa Barona 93, W. 16.

Kontroll- und Instruktions-Bureau.

Bureau-Verwalter Oskars Izaks. Tel. Riga I. 38, 39. Torņakalnā (Thorensberg), Grobiņas 3, W. 4.

I. Cl. Geschäftsführer: Aleksandrs Plaude. Brīvzemnieka 6, W. 10. — Evalds Tirkovskis. Brīvības 154, W. 29.

Inventar- u. Waage-Abteilung.

Abteilungs-Leiter Jānis Penčuks. Tel. Riga I. 59. Gregora 4, W. 4.

Inventar-Bureau.

Bureau-Verwalter Pēters Roziņš. Tel. Riga I. 53. Marijas 66, W. 17.

II. Cl. Geschäftsführer Peter Steinberg. Daugavpils 49, W. 8.

Materialien-Geschäftsführung.

I. Cl. Geschäftsführer Kārlis Bindže. Stabu 73, W. 16.

II. Cl. Geschäftsführer Julius Krauklis. Zasulaukā (Sassenhof), Tapetes 8, W. 2.

I. Cl. Geschäftsführer Arturs Kāposts. Stabu 51, W. 37.

Personal- u. Kondukteur-Abteilung.

Abteilungs-Leiter Jēkabs Razanskis. Tel. Riga I. 40. Torņakalnā (Thorensberg), Alsungas 5.

Büreau für Löhnung und Anordnung der Arbeit.

Bureau-Verwalter Alberts Krūmiņš. Tel. Riga I. 47. Lāčplēša 65, W. 16.

II. Cl. Geschäftsführer Jānis Pumpurs. Rēveles 77, W. 72.

III. Cl. Geschäftsführer Dace Vilciŋ. Mūku-salas 15/19, W. 20.

— Oskars Nātiŋš. Grobiŋas 2, W. 12.

Kondukteur-Bureau.

Bureau-Verwalter Adolfs Grunvalds. Tel. Riga I. 47. Lāčplēša 26, W. 21.

III. Cl. Geschäftsführer Arturs Rūminieks. Elizabetes 77, W. 9.

Etat- u. Gagen-Geschäftsführung.

I. Cl. Geschäftsführer Jūlijs Vīksne. Lielgabalu 2, W. 10.

II. Cl. Geschäftsführer Elma Pelman. Stabu 29, W. 16.

Kanzelei.

Kanzelei-Verwalter Jānis Bērziŋš. Tel. Riga I. 55. Brīvības 40, W. 34.

I. Cl. Geschäftsführer Jūlijs Borns. Brīvības 152, W. 13.

Rechnungs-Führungs-Abteilung.

Abteilungs-Leiter Kārlis Karusa. Tel. Riga I. 59. Pulkveža Brieža 7, W. 45.

Material- u. Inventar-Abrechnungs-Bureau.

Aelterer Buchhalter Augusts Paeglīte. Tel. Riga I. 53. Sapieru 3, W. 41.

II. Cl. Buchhalter: Amalija Liepiŋ. Brīvības 152, W. 4. — Kārlis Stumbre. Ropažu 1, W. 17. — Žanis Krūmiŋš. Matīsa 89-a, W. 36.

Berechnung-Buchhaltung für Löhne u. diverse Auszahlungen.

I. Cl. Buchhalter Roberts Sedols. Brīvzemnieka 10, W. 6.

II. Cl. Buchhalter Pauls Maldutis. Zaļā 3, W. 12. — Nikolais Artenjevs. Stabu 91, W. 19.

Budjet- und Uebersicht-Buchhaltung.

III. Cl. Buchhalter Kārlis Kriķelis. Mazā Nometŋu 12, W. 17.

Mobilisations-Bureau.

Bureau-Verwalter Julius Bergmann. Tel. Riga I. 48. Torŋakalnā (Thorensberg), Bauskas 2, W. 4.

Eksplotations-Remonte-Werkstätte.

Werkstätten-Verwalter Ernests Svikke. Tel. Riga I. 57. Parka 4, W. 11.

Remonte-Meister Ernests Beķers. Marijas 127, W. 17.

II. Cl. Geschäftsführer Arveds Līce. Brīvības 126, W. 38. — Jēkabs Brusbārds. Katrīnas dambī (Katharinen-Damm) 19, W. 1.

I. Explotations-Abteilung.

Passagier-Bahnhof. Arbeitszeit v. 9—15.

Abteilungschef Pēters Stiebriŋš. Tel. Riga I. 241. Popova 11.

Aelterer Revisor Pēters Citrons. Tel. Riga I. 241. Krasta stacijā (Station „Ufer").

Revisore: Jānis Krezevskis. Alberta 2, W. 7. — Jānis Jānīts. Ganību d. 6, W. 2. — Jēkabs Liepiŋš. Valmierā (Wolmar), dzelzsceļa mājā (Eisenbahn-Gebäude). — Kārlis Zemnieks. Elizabetes 103, W. 45. — Vladimirs Priedulajs. Vecgulbenē (Alt-Schwanenburg), dzelzsceļa mājā (Eisenbahn-Gebäude).

Verwalter des I. Teleph. u. Telegraf.-Bezirks Ernests Cillinbergs. Sarkandaugavā (Rote Düna), Harrasa 1, W. 5. —

Verwalter des II. Teleph. u. Telegr.-Bezirks Jānis Freimans. Torŋakalnā (Thorensberg), Asītes 4.

Verwalter des III. Teleph. u. Telegr.-Bezirks Kārlis Kālis. Vecgulbenē (Alt-Schwanenburg), dzelzsceļa mājā (im Eisenbahn-Gebäude).

Verwalter des Technischen Bureau Jānis Brasmans. Makša 6, W. 1.

Verkehrs-Leiter Jānis Zalmans. Vjatkas dzelzsceļa mājā (Eisenbahn-Gebäude), W. 49.

— Kārlis Dadzis. Tel. Riga I. 243. Marijas 80, W. 2. — Alberts Lakstīgals. Tel. Riga I. 244. Švarcmuižas 9, W. 8.

Kanzelei-Verwalter Jānis Janson. Tel. 259. Timofeja 18, W. 2. (Gebäude d. Eisenbahn).

Buchhalter Jānis Kurpnieks. Tel. Riga I. 263. Daugavpils 41, W. 37.

Geschäftsführer Jānis Brempels. Palisādu 13, W. 13. — Gustavs Mednis. Cēsu 5, W. 34. — Ernests Roziŋš. Tel. Riga I. 260. Karlīnes 8/10. W. 16. — Julija Kalniŋ. Rēveles 17, W. 2.

Brigade-Verwalter Vilhelm Landsberg. Tel. Riga I. 247. Katoļu 30, W. 8.

Zug-Revizor: Indriķis Sviķis. Popova 3-a, W. 7. — Jēkabs Aumeisters. Ogrē (Oger), Gebäude der Eisenbahn. — Jānis Vējiŋš. Vecgulbenē (Alt-Schwanenburg), Gebäude der Eisenbahn.

Riga I. Station.

Stations-Chef Jānis Zemīts. Tel. Riga I. 255. Dzirnavu 104, W. 8.

Aelterer Gehilfe des Stations-Chefs Jānis Bekmans. Timofeja 18, W. 1.

Gehilfe d. Station-Chefs: Antons Marmakevičs. Tel. Riga I. 256 u. 258. Dzirnavu 131, W. 44. — Vilhelms Damskis. Krišjāŋa Barona 17, W. 7. — Alvina Sniedze. Krišjāŋa Barona 28, W. 5. — Pēters Bāliŋš. Ganību d. 12, W. 3. — Richards Bērziŋš. Lielā Nometŋu 62, W. 6. — Oskars Ore. Šķirotavas stancijā, dzelzsceļu ēkā (Rangier-Bahnhof, Gebäude der Eisenbahn)

Rezerve-Agenten: Jānis Reiziŋš. Valdemārs Ziverts. Arnolds Ore. Eduards Ozols. Jānis Stīpnieks. Aleksandrs Feldmans. Roberts Gailis. Jānis Ziediŋš. Adolfs Feldmans. Ansis Jaunzems. Kristaps Ležinskis. Kārlis Laurīts. Jānis Siliŋš. Jānis Seturiŋš. Ernsts Osis. Francis Rūsa. Rudolfs Balodis. Alfreds Schulz. Jānis Vītols. Alexander Wainewsky. Osvalds Stucis. Otto Gerste. Valdemārs Biķernieks. Kārlis Boksbergs. Karl Diringhof.

Rig. Rangier-Leiter Viktor Bojarschinsky. Jāzeps Erdmans. Jānis Krekle.

Gehilfe des Stations-Chefs auf dem Kalpak-Posten Edgars Vāciets. Popova 3-a, W. 37.

— Jānis Liepiņš. Cēsu 23, W. 37.

Verwalter der Telegr. u. Telephon-Station Jānis Bodnieks. Tel. Riga I. 267. Stabu 29, W. 27.

Güter-Station.

Stations-Chef Mārtiņš Putne. Tel. Riga I. 321. Ganību d. 6, W. 1.

Aelterer Gehilfe des Stations-Chefs Jānis Ozoliņš. Tel. Riga I. 223. Ganību d. 18, W. 1.

Gehilfen des Stations-Chefs: Hermans Šefers. Tel. Riga I. 281. Ganību d. 8, W. 6. — Pēters Rents. Ganību d. 10, W. 4. — Teodor Kaprano. Ganību d. 20, 15. — Nikolai Aleksejew. Bruņinieku 71, W. 17. — Jānis Ķiploks. Palīdzības 13, W. 18. — Jānis Ancans. Lielā Klijānu 3, W. 10.

Rangier-Station.

Stations-Chef Jānis Auptmans. Tel. Riga I. 5. Šķirotavā, dzelzsceļu ēkā, lit. a. (Rangier-Station, im Eisenbahn-Gebäude), W. 1.

Gehilfe des Stations-Chefs Ansis Pļavnieks. Tel. Riga I. 13. Rēveles 77, W. 33.

— Tom Stanislawow. Šķirotavā, dzelzsceļu ēkā, lit. b. (Rangier-Station, im Eisenbahn-Geb.), W. 1.

— Pēters Mencis. Brīvības 121, W. 38.

Rangier-Leiter: Gerhard Davidson. Jermolai Wrublevsky. Tarass Maslakow.

Station Dreiling.
(Dreylingsbusch).

Gehilfen des Stations-Chefs Jānis Križus. Tel. Riga I. 273. Gemeinde Katlakaln. Križus Ges.

— Jānis Gornaus. Šubika 35, W. 1.

— Eižens Beinars. Dreiliņos (Dreylingsbusch), Eisenbahn-Gebäude, 4, W. 50.

Station - Ufer.

Stations-Chef Mārtiņš Bērziņš. Tel. Riga I. 348. Eksporta, Geb. der Eis. C. 17, W. 6.

Gehilfen des Stations-Chefs: Jānis Grigals. Tel. Riga I. 349. Eksporta, Geb. d. Eis. C. 17, W. 5.

— Jānis Veinerts. Dzirnavu 48, W. 12.

— Hermans Metas. Eksporta, Geb. d. Eis. C. 16, W. 11.

Station Krusenhof.
(Krūzesmuiža).

Stations-Chef Fricis Jankevičs. Tel. Riga I. 277. St. Krusenhof, Eisenb.-Geb. Nr. 40.

Gehilfen des Stations-Chefs Andrejs Klaviņš. St. Krusenhof, Eisenb.-Geb. Nr. 41.

— Arnolds Jurgens. Bruņenieku 98, W. 24.

Station Mangaļu (Mangelshof).

Stations-Chef Adolf Jenevitsch. Tel. Riga I. 283. Stat. Mangaļu (Mangelshof).

Gehilfen des Stat.-Chefs Stanislaw Jakowsky. Stat. Mangaļu, Eisenb.-Geb. 7, W. 1.

— Konstantin Valdman-Kesten. Stat. Mangaļu, Eisenb.-Geb. 8, W. 5.

Station Krasta.

Stations-Chef Gustav Gangnus. Tel. Riga I. 279. Braslā, Eisenb.-Geb. Nr. 2.

Gehilfen des Stations-Chefs Jēkabs Jerafimow. Ulbrokas 16, W. 1.

— Miķelis Wolkow. Ulbrokas 2.

Station Torņakaln (Thorensberg).

Stations-Chef Arvids Uzkalns. Tel. Riga I. 9. St. Thorensberg, Eisenb.-Geb. Nr. 3.

Gehilfen des Stations-Chefs Jēkabs Dakters. St. Thorensberg, Eisenb.-Geb .Nr. 2.

— Jēkabs Krūmiņš. St. Thorensberg, Eisenb.Geb. Nr. 2, W. 1.

Station Bolderaja (Bolderaa).

Stations-Chef Jānis Zariņš. Tel. Riga I. 7. Stat. Bolderaa. Geb .d. Eisenb.

Maschinen-Direktion d. Eisenbahn-Verwaltung.

Riga. Gogoļa 3. F. Publikum geöffnet werktäglich von 9—15.

Maschinen-Direktor Paul Beikman. Empf. täglich, ausgenom. Dienstags u. Freitags, v. 12—13. Tel. im Kab. Riga I. Centr. 85. Priv.-Adr. Ģertrudes 110, W. 27. Tel. 97287.

I. Gehilfe des Direktors Eduard Seebauer. Tel. im Kab. Riga I. 86. Lāčplēša 50, W. 43.

II. Gehilfe des Direktors Aleksandrs Kilstrops. Tel. im Kab. Riga I. 87. Teatŗa 11, W. 7.

Aelterer Ingenieur (Rev. Stellvertr.) Fridrichs Grins. Merķeļa 8, W. 11.

Kanzelei.

Kanzelei-Leiter Fricis Griķis. Tel. Riga I. 88. Vaļņu 2, W. 7.

Geschäftsführer-Archivar Eduards Briedis. Tel. Riga I. 88. Majoros (Majorenhof), Juŗas 42.

Registrator Irma Wilnis. Tel. Riga I. 88. Tērbatas 88, W. 20.

Maschinenschreiberin-Korrespondentin Zelma Vidiņ. Lāčplēša 42, W. 11.

— Alide Zibulan. Ģertrudes 115, W. 59.

I. Cl. Maschinenschreiberin Emilija Eugert. Lielā Piena 9, W. 22.

Personal-Abteilung.

Abteilungs-Leiter Jānis Lazdiņš, empf. tägl. von 11—13. Tel. Riga I. 98. Dzirnavu 31, W. 26.

Aelt. Geschäftsführer Pēters Kalniņš. Tel. Riga I. 98. Elizabetes 55, W. 15.

III. Cl. Geschäftsführer Eriks Skuja. Tel .Riga I. 98. Lāčplēša 70, W. 15.

I. Cl. Geschäftsführerin Emilija Maktenieks. Tel. Riga I. 98. Lāčplēša 62/64, W. 1.

I. Cl. Geschäftsführerin Viktorija Ruben. Tel. Riga I. 98. Lāčplēša 70-a, W. 15.

III. Cl. Geschäftsführerin Alvine Ozoliņ. Tel. Riga I. 98. Ģertrudes 110, W. 32.

I. Cl. Rechnungsführer Viktor Luks. Tel. Riga I. 98. Stabu 60, W. 9.

— Jānis Rolmans. Tel. Riga I. 98. Brīvības 2, W. 8.

Schriftführer Kārlis Rimbenieks. Tel. Riga I. 98. Marijas 55, W. 18.

I. Cl. Rechnungsführer Adolfs Guķis. Tel. Riga I. 98. Marijas 86, W. 12.

Abrechnungs-Abteilung.

Abteilungs-Leiter Fricis Barviks, empf. tägl. von 9—15. Tel. Riga I. 101. Čiekurkalnā (Schreyenbusch), I. gaŗā lin. 19, W. 32.

Aelterer Buchhalter Eduards Beimans. Tel. Riga I. 101. Bruņinieku 52, W. 8.

I. Cl. Bureauchef Jānis Nags. Tel. Riga I. 93. Ropažu 66, W. 3.

I. Cl: Geschäftsführer Hermans Leitis. Tel. Riga I. 92. Ģertrudes 9, W. 21.

I. Cl. Buchhalter: Kārlis Pabērs. Tel. Riga I. 93. Bruņinieku 28, W. 67. — Malvine Ozoliņ. Tel. Riga I. 93. Kazarmu 2, W. 10. — Zenta Staķis. Tel. Riga I. 93. Ludzes 55, W. 10.

II. Cl. Geschäftsführer Viktor Sverus. Tel. Riga I. 93. Lielā Lāču 26, W. 7.

III. Cl. Geschäftsführerin Marija Dombrovski. Tel. Riga I. 93. Matīsa 93, W. 15.

I. Cl. Rechnungsführer Vikentij Norgello. Tel. Riga I. 93. Bruņinieku 75-b, W. 1. — Andrejs Zadeiks. Tel. Riga I. 93. Jelgavā (Mitau), Pēteru 6. — Jānis Asars. Tel. Riga I. 93. Maskavas 76, W. 11.

II. Cl. Bureau-Chef Jānis Zibulans. Tel. Riga I. 92. Ģertrudes 115, W. 59.

I. Cl. Geschäftsführer Krims Freimans. Tel. Riga I. 92. Agenskalnā (Hagensberg), Ernestines 7, W. 2.

II. Cl. Buchhalter Roberts Linde. Tel. Riga I. 93. Stabu 67/69, W. 3.

II. Cl. Bureau-Chef Rudolfs Paberzs. Tel. Riga I. 92. Tērbatas 45, W. 3.

III. Cl. Buchhalterin Alvine Nags. Tel. Riga I. 92. Vidzemes šosejā (Livländ. Chauss.) 58, W. 5.

I. Rechnungsführerin Minna Igenberg. Tel. Riga I. 92. Matīsa 38, W. 5.

I. Cl. Rechnungsführer Gustavs Mantenieks. Tel. Riga I. 92. Lāčplēša 62/64, W. 1.

Technische Abteilung.

Abteilungs-Chef Kārlis Apsīts, empf. werktägl. von 11—13. Tel. Riga I. 89. Avotu 13, W. 32.

Aelter. Ingen. Stellvertr. Alberts Grafe. Tel. Riga I. 89. Lielā Kalēju 9/11, W. 2.

Ingenieur Asvalds Auslics. Tel. Riga I. 90. Ģertrudes 127, W. 1.

— Teodors Igels. Tel. Riga I. 91. Rēveles 17, W. 5.

Aelterer Techniker Arvids Gabrans. Tel .Riga I. 90. Valdemāra 83, W. 2.

Ingenieur Albius Remmes. Tel. Riga I. 91. Marijas 26, W. 9.

II. Cl. Techniker Vilis Salmiņš. Tel. Riga I. 90. Zilupes 1.

Aelterer Zeichner Ernests Cinorskis. Tel. Riga I. 90. Svārstuves 4, W. 4.

I. Cl. Zeichner Alexander Vogel. Tel. Riga I. 90. Saldus 13, W. 1.

Aelterer Ingenieur Bruno Dalwitz. Tel. Riga I. 95. Blaumaņa 8, W. 8.

I. Cl. Techniker Kārlis Steinbaums .Tel. Riga I. 95. Avotu 54-a, W. 7.

II. Cl. Elektrotechniker Kārlis Dzelzskalējs, Tel. Riga I. 95. Zasulaukā (Sassenhof), Tapēšu 8, W. 6.

Aelterer Techniker Viļums Bekmans. Tel. Riga I. 91. Tērbatas 9/11, W. 1.

Aelterer Ingenieur Ansis Ziferts. Tel. Riga I. 108. Puškina 17, W. 23.

II. Cl. Technikar Pēters Matvejs. Tel. Riga I. 108. Zasulaukā (Sassenhof), Apuzes 16, W. 9.

I. Cl. Geschäftsführer Kārlis Mednis. Tel. Riga I. 89. Popova 3-a, W. 122.

Ingenieur Eduard Scheibe. Tel. Riga I. 90. Kuldīgas 43, W. 2.

Aelterer Ingenieur Dimitrij Tschernobajew. Tel. Riga I. 108. Mednieku 4, W. 10.

Ingenieur Jānis Ozols. Tel. Riga I. 108. Iļģeciemā, Grants 7, W. 1.

II. Cl. Geschäftsführer Augusts Pulsts. Tel. Riga I. 108. Avotu 4, W. 33.

Aelterer Zeichner Pēter Abelit. Tel. Riga I. 108. Tērbatas 6/8, W. 25.

Lokomotiv-Abteilung.

Abteilungs-Chef Robert Garsel. Tel. Riga I. 106. Karlines 15, W. 25.

Aelterer Ingenieur Jānis Vasiļevski. Tel. Riga I. 107. Avotu 5, W. 7.

Ingenieur Peters Kociņš. Tel. Riga I. 107. Puškina 7, W. 18.

Aelterer Techniker Krišjāns Šurgins. Tel. Riga I. 107. Ģertrudes 77, W. 14.

Aelterer Techniker Valdemārs Kalniņš. Tel. Riga I. 110. Stabu 105, W. 22.

II. Cl. Techniker Jānis Cekuls. Tel .Riga I. 107. Lielā Lāču 3, W. 69.

Aelterer Techniker Ringolds Rafaels. Tel. Riga I. 107. Baznīcas 27/28, W. 16.

Aelterer Zeichner Valdemārs Rappa. Tel. Riga I. 107. Artilerijas 60, W. 3.

II. Cl. Techniker Nikolajs Gailīts. Tel. Riga I. 107. Ganību dambī (Weidendamm) 15, W. 44.

Schriftführer Richards Dekšenieks. Tel. Riga I. 107. Bruņinieku 30/32, W. 4.

Stellvertr. Ingenieur Richards Jankaus. Tel. Riga I. 110. Kr. Barona 37, W. 15.

II. Cl. Geschäftführer Pēters Dūms. Tel. Riga I. 107. Valdemāra 41, W. 10.

Aelt. Techniker Stellvertr. Aleksandrs Plūme. Tel. Riga I. 110. Kārļa 15, W. 2.

Waggon-Abteilung.

Abteilungs-Chef Vladimir Vamsgancs. Tel. Riga I. 113. Lāčplēša 21, W. 12.

Aelterer Ingenieur Nikolajs Zams. Tel. Riga I. 113. Agenskalnā (Hagensberg), L. Nometņu 38.

Ingenieur Arvid Liwen. Tel. Riga I. 109. Karlines 11, W. 22.

I. Cl. Bureau-Chef David Gogis. Tel. Riga I. 109. Antonijas 12, W. 7.

Aelterer Geschäftsführer Jānis Kleinbergs. Tel. Riga I. 109. Katoļu 1, W. 2.

III. Cl. Techniker Stellvertr. Hans Elsing. Tel. Riga I. 109. Brīvības 35, W. 36.

III. Cl. Geschäftsführer Ernest Mengel. Tel. Riga I. 109. Matīsa 89-a, W. 43.

— Jānis Soķis. Tel. Riga I. 109. Čiekurkalnā (Schreyenbusch), II. gaŗā lin. 14, W. 6.

I. Cl. Techniker Aleksejs Apiņš. Tel. Riga I. 109. Tērbatas 109, W. 12.

Aelterer Zeichner Dāvids Kiaka. Tel. Riga I. 109. Marijas 117, W. 25.

Schriftführer Kārlis Neusbergs. Tel. Riga I. 109. Pulkveža Brieža 5, W. 3.

I. Cl. Zeichner Stellvertr. Konstantin Anže. Tel. Riga I. 109. Lienes 23, W. 14.

Neu-Arbeiten.

I. Cl. Geschäftsführer Stellvertr. Ernests Zvaigzne. Tel. Riga I. 90. Mazā Nometņu 11, W. 5.

I. Cl. Techniker Valdemārs Jansons. Tel. Riga I. 90. Stabu 116, W. 62.

III. Cl. Geschäftsführer Oskars Jēkabsons. Tel. Riga I. 90. Vec-Mīlgrāvī (Alt-Mühlgraben), Krusta 17.

Ingenieur Anatolijs Grinbergs. Tel. Riga I. 109. Pērses 4, W. 3.

Aelterer Techniker Valters Zukurs. Tel. Riga I. 109. Kr. Barona 7, W. 7.

Arbeiten-Taxations-Kommission.

Ingenieur August Fimbers. Šķirotavā, dzelzsceļu ēkā. (im Gebäude der St. Rangier-Bahnhof).

I. Maschinen-Bezirk Riga-Rangierbahnhof.

Bureau geöffnet von 8—14.

Bezirksvorsteher Vilis Kronbergs, empf. v. 8—14. Tel. Riga I. 214, Rangierbahn.-Centr. 16, Rangierbahnh. 20. Dreiliņu Staats Geb. Ltr. C.

Gehilfe des Bezirksvorstehers Oskar Sirdsinsch, empf. v. 8—14. Rangierbahnhof, W. 3.

— Bruno Callenkopfs, Rangierbahnhof, W. 4.

Bureauchef Christoph Grahben, empf. von 8—14. Tel. Rangierbahnh.-Centr. 8. Stabu 55.

Geschäftsführer: Martin Saleneek. L. Lubanes 33. — Peter Sumbur. Lāčplēša 65. — Herbert Janson. Brīvības 101.

Buchhalter: Albert Stukens. L. Lubanes 33. — Helene Günther. Artilerijas 51. — Erna Seibart. Matīsa 33.

Geschäftsführer Paul Grindul. Tērbatas 33.

I. Cl. Dejourant d. Hauptdepots: Theodor Ragis. Tel. Rangierbahnh.-Centr. 10. Kurmanova 15,

— Karl Kreitus. Tel. Rangierbahnh.-Centr. 10. Rēveles 90.

— Julius Nags. Tel. Rangierbahnh.-Centr. 10. Ropažu 66.

Leiter der Lok.-Brigade Peter Silinsch. Tel. Rangierbahnh.-Centr. 10. Kurpnieku 3.

— Peter Sudar. Tel. Rangierbahnh.-Centr. 10. Abava 20.

I. Cl. Wechsel-Dep. Dejourant Martin Saulit. Avotu 5.

VI. Maschinen-Bezirk Riga.

2/3 Werst d. Riga-Dünaburg-Linie, b. d. Ueberfahrt d. Matīsa iela.

Bezirksvorsteher Jānis Stenders. Tel. Riga I. 206. St. Alexanderpforte, im Gebäude der Eisenbahn.

Gehilfe des Bezirksvorstehers Michael Tamusch. Brīvības 14, W. 75.

Bureauchef Peter Tehraud. Tel. Riga I. 208. Aptiekas 22.

Geschäftsführer: Arthur Dabolinsch. Vidzemes šosejs (Livländ. Chauss.) 12, W. 1. — Martin Lindberg. Hospitāļu 3, W. 82. — Woldemar Schmidt. Zaķu 3, W. 20. — Anna Meija. Matīsu 32, W. 3. — Juris Liepnieks. Rumpmuižas 5-b, W. 5.

Riga-Güterbahnhof.

Depot Pulkv. Brieža ielā, geh. z. 6. Masch.-Bez.

Aelterer Depo-Meister Aleksandrs Gailīts, empf. v. 8—16. Tel. Riga I. 341. Pulkv. Brieža 18.

Depo-Monteur Peter Polna. Pulkv. Brieža 20.

Starkstrom-Abteilung. Riga-Hauptbahnhof.

geh. z. 6. Maschinen-Bez.

I. Cl. Starkstr. Verwalter Ing. Stellvertr. Christian Dreifeld, empf. v. 9—15. Tel. Riga I. 212. Lielā Palisādu 23.

— Kantoristin Senta Steinbaum. Avotu 54-a, W. 7.

Technische Direktion.

Gogoļa ielā 3.

Direktor Karl Timuschka, Zim. 315-b, empf. v. 11—13, m. Ausn. v. Dienstag u. Freitag. Priv.-Adr. Gogoļa ielā 3, Zim. 508—509, Fernsp. 63.

Dir. Gehilfe Karl Paegle, Fernsp. 62, Zim. 314. Tērbatas ielā 14, W. 12.

Leiter d. techn. Abt. Eduard Behrsupe, Fernsp. 63, Zim. 313. Elīzabetes ielā 37, W. 7.

Aelt.-Ing. f. bes. Auftr. Eduard Raman, Fernsp. 84, Zim. 311-a. Tērbatas ielā 33/35, W. 35.

Kanzlei.

Kanzleichef Pēters Briedis, Zim. 315-a. Kr. Barona ielā 44, W. 12.

Geschäftsführer Konstantin Pappul, Ludzas ielā 56, W. 42.

Personal-Abteilung. Zim. 308-b.

Leiter d. Abt. Arthur Risberg, Fernsp. 64. Bruņinieku ielā 88, W. 7.

Geschäftsführer: Otto Ustup, Assītes ielā 1. — Eduard Peskov. Katoļu ielā 34, W. 37.

Buchhalter: Vladislav Galej, Bruņinieku ielā 88, W. 10. — Malwine Lorentz, Elīzabetes ielā 103, W. 36. — Marie Landmesser, Marijas ielā 25/27, W. 9.

Stationsbüro. Zim. 308-a.

Bürochef Aelt. Ing. Johann Leiman, Fernsp. 70. Soneru 9, W. 2.

Aelt. Ing. Georg Makowsky, Merķeļa 3, W. 13.

Ing. Jānis Kļavenieks, Lāčplēša 75, W. 16.

Techn. Arvid Kruhminsch, Brīvības 144, W. 28.

Brückenbüro. Zim. 312.

Bürochef Aelt. Ing. Arthur Krause, Fernsp. 72. Bruņinieku 8-b, W. 16.

Ing.: Wilhelm Martinson, Brīvības 26, W. 3. — Vladimir Maschkin, Noliktavas 5, W. 10.

Techniker: Alexander Stahl, Stabu 87, W. 41. — Eduard Luhbe, Slokas 89, W. 1.

Architekt. Büro. Zim. 311.

Bürochef Aelt. Architekt Parcifal Meesis, Fernsp. 82. Tērbatas 49/51, W. 7.

Arch. Jahnis Neu, Brīvības 51, W. 2.

Ing. Lydia Hoffman, Slokas 33.

Techn. Herbert Birsneek, Brīvības 30, W. 4.

Cuteignungs-Abteilung. Zim. 309.

Leit. d. Abt. August Sliede, Fernsp. 80. Avotu 52, W. 8.

Landmesser Jahnis Swaigsne, Brīvības 136/138, W. 28. — August Reiman, Blaumaņa 25, W. 10.

Zeichenabteilung. Zim. 309-a.

Chef d. Zeichenabt. Hugo Ehrman, Fernsp. 69. Bruņinieku 75-b, W. 33.

Aelt. Zeichner: Karl Wolf, Karl Briedis.

Rechnungsführungs-Abteilung. Zimmer 318.

Leiter d. Abt. Michael Osol, Fernsp. 74. Grobiņas 2, W. 1.

Geh. d. Abteilungsleiters Aelt. Buchhalter Paul Goba, Pulkv. Brieža 3, W. 6.

a) Budjet u. Uebersichts-Büro.

Bürochef Theodor Mentzendorf, Fernsp. 66. Tēriņu 28, W. 18.

I. Cl. Buchhalter: August Luhsis, Laboratorijas 11, W. 32. — Jahnis Blasma, Parka 8, W. 15.

II. Cl. Buchh.: Marie Inge, Karlīnes 15, W. 27. — Emilie Jakobson, Avotu 5, W. 15. — Therese Moskawitsch, Elīzabetes 31, W. 9.

III. Cl. Buchh.: Felix Weiss, Kurmanova 20-b, W. 21. — Austra Osolin, Kazarmu 2, W. 10.

Schriftführer: Geschäftsführer Karl Purmal. Marijas 86, W. 7. — Alexander Lihzis, L. Kuldīgas 10, W. 4.

Kanzlist: Paul Grünwald.

b) Material- u. Inventar-Büro.

Bürochef: Alfred Leijen. Tel. 74. Priv.-Adr. Siguldā (Segewold), Tilta vasarnīcā.

I. Cl. Buchhalter Nikolai Kruhminsch. L. Maskavas 43, W. 14.

II. Kl. Buchhalter Jānis Ārbergs. Brīvības 126, W. 1. — Jānis Kalniņš. Grobinas 2, W. 8. —

III. Cl. Buchhalter Martin Timm. Elizabetes 75, W. 8. — Eduard Grünfeld. Grobiņas 2, W. 6.

Schwellen-Imprägnierungs Anst.

Aelt. Ingenieur Jānis Kūlis. Tel. 344. Priv.-Adr. Ganību dambī (Weidendamm), posteņa ēka. Tel. 343.

Verwalter des Gebäudes der Eisenb.-Oberverwalt. Ernst Kruhmiņsch, Priv.-Adr. Gogoļa 3.

I. Bahn-Bezirk. Kontor Stat. Riga I.

Bezirksvorsteher: Oskar Leiman, Tel. 221. Priv.-Adr. Popova 11.

Gehilfe des Bezirksvorstehers: Karl Skalme, Tel. 223. Priv.-Adr. Popova 11.

Büroschef: Heinrich Meschak, Ganību Dambī 8, W. 5.

Inventarverwalter: Anton Bulat, Popova 11.

Geschäftsfürer: Leontine Korn, Sparģeļu 3, W. 4.

Buchhalter: Alfred Schurgin, Cēsu 23, W. 32.

Schriftfürer: Elsa Luhs, Alide Sultan, Jahnis Besbailis.

Kontoristen: Austra Osol, Alide Kustin, Mirdsa Jurjan.

Hausverwalter: Jahnis Plauziņsch, Tel. 225, Priv.-Adr. Dzirnavu 135.

II. Kat. Hausverwalter: Tom Abol, Priv.-Adr. Geb. des Güterbahnhofs, lit. R. 2.

Aelt. Bahnmeister: Peter Uppe, Tel. 22, Priv.-Adr. Geb. des Dreiliņu Bahnh. C. I. (Dreilingsbusch).

Bahnmeister d. I. Bahnteils: Peter Elman, Tel. 226, Priv.-Adr. Turgeneva 20.

Bahnmeister des II. Bahnteils: Jakob Berkhahn, Tel. 227. Priv.-Adr. Station Aleksanderpforte, Geb. lit. K.

Bahnmeister des III. Bahnteils: Erich Zimsch, Tel. 338. Priv.-Adr. Ganību dambī 6, W. 3.

Bahnmeister des IV. Bahnteils: Reinis Kuga, Tel. 352. Priv.-Adr. Station Ufer, Geb. C. 28.

Bahnmeister des V. Bahnteils: Andrei Jakobson, Tel. 7. Priv.-Adr. Dreiliņu posteņu (Dreilingsbusch) Geb. lit. D.

II. Bahn-Bezirk. Kontor: Station Kruzesmuischa, Tel. 233.

Bezirksvorsteher: Andrei Klawinsch, Tel. 231, Station Kruzesmuiža, Geb. 8, W. 1.

Gehilfe des Bezirks-Vorst.: Peter Peterson, Tel. 235, Station Kruzesmuiža, Geb. 5, W. 1.

Bürochef: Peter Kalninsch, Station Kruzesmuiža, Geb. 8, W. 2.

Inventarverwalter: Heinrich Lehnberg, Station Kruzesmuiža, Geb. 4, W. 1.

Buchhalter: Elsa Gailit, Riga, Bruņinieku 115, W. 13. — Marie Behrsin, Riga, Akas 8, W. 7.

Kruzesmuižas Brückenbasis und Werkstätten für Eisenbetonarbeiten: Tel. 73, Leiter Jahnis Schwike, Station Kruzesmuiža, Geb. 5, W. 2.

VII. Bahnbezirk. Büro: Station Torŋakalns (Torensberg).

Bezirksvorstand: Jahnis Brander, Tel. 18. Priv.-Adr. Station Torŋakalns (Torensberg), Geb. 3.

Gehilfe des Bezirksvorstands: Jakob Gobinsch, Tel. 16. Priv.-Adr. Station Torŋakalns (Torensberg), Gebäude 3.

Bürochef: Karl Muischneeks, Tel. 16, Station Torŋakalns (Torensberg), Geb. 5.

Inventarverwalter: Karl Saurinsch, Station Torŋakalns (Torensberg), Geb. 5.

Buchhalter: Nikolai Essert, Cēsu 12, W. 2. — Antonie Behrsin, Torŋakalnā (Torensberg), Asītēs 1. — Lydia Eichman, Matisa 89-a, W. 21.

Hausverwalter: Karl Blumenthal, Tel. 17. Torŋakalnā (Torensberg), Geb. 6.

Finanz-Direktion der Eisenbahnoberverwaltung.

Gogoļa ielā 3.

Finanz-Direktor: Hugo Maskalninsch, empf. tägl. v. 12—13. Tel. 115, Zim. 113. Priv.-Adr. Kr. Barona 25, W. 6. Tel. 90403.

Gehilfe des Direktors in Kassa- und Buchführungsangelegenheiten: Jahnis Leitis, empf. tägl. v. 10—14. Tel. 117, Zim. 111-a. Priv.-Adr. Karlines 2, W. 4, Tel. 92089.

Gehilfe des Direktors in Tarif- und Einnahme-Angelegenheiten: Isidor Behrsinsch, empf. tägl. von 10—14, Tel. 119, Zim. 111. Priv.-Adr. Šķūņu 28, W. 4. Tel. 22056/91356.

Finanz-Inspektor: Jahnis Justament, Zim. 321, Tel. 136. Priv.-Adr. Karlines 16, W. 3.

Finanz-Inspektor: Jahnis Tschakur, Zim. 321, Tel. 136. Priv.-Adr. Stabu 29, W. 45.

Buchfürungs-Inspektor: Arthur Spengel, Zim. 107, Tel. 125. Priv.-Adr. Kuldīgas 24, W. 1.

Kanzlei.

Leiter der Kanzlei und des Personals: Emil Schmidt, empf. tägl. v. 9—15, Tel. 127, Zim. 112. Priv.-Adr. L. Grēcinieku 14, W. 11.

I. Kat. Geschäftsfürer: Anna Zitron, Station Riga-Ufer Nr. 4. — III. Kat. Geschäftsfürer: Isabella Rein, Adr. Artilerijas 19, W. 5. — I. Kat. Geschäftsfürer: Karl Lagsdinsch, Elijas 12, W. 1.

Büro der Faktischen Revision.

Bürochef: Peter Liedeskalninsch, Zim. 321, Tel. 136. Priv.-Adr. Marijas 56/58, W. 19.

I. Kat. Geschäftsführer: Eugen Dzenis, Stabu 98, W. 19.

Waren-Taxator: Woldemar Martinson, Zasulaukā, Ķemeru 4, W. 10.

Finanz-Revidenten: VII. Bez. Peter Tschakanovsky, Wenden, L. Pļavas 4. — III. Bez. Jakob Wehwer, Solitüde, Šampetera 12. — I. Bez. Peter Witolinsch, Riga, Marijas 56/58, W. 6. — V. Bez. Theodor Grandowsky, Mitau, Aleksander Prosp. 9, W. 1. — IV. Bez. Peter Lasdinsch, Tuckum II., Stations Geb. Nr. 1. — VI. Bez. Anton Goldman, Libau, Stations Geb. Nr. 38. — II. Bez. Jahnis Rosenthal, Riga, Parka 1, W. 7. — VIII. Bez. Karl Karklinsch, Stat. Alt-Schwanenburg, Litenes Anhaltstelle. — IX. Bez. Jahnis Wikis, Jakobstadt, Smilšu 85. Priv.-Ferns. 30. — X. Bez. Jahnis Lezons, Dünaburg, Station Geb. Nr. 15.

Zentrale Buchfürungs-Abteilung.

Leiter der Abteilung: Jakob Grünbusch, Zim. 107, Tel. 125. Priv.-Adr. Blaumaņa 5-a, W. 40.

Aelt. Buchhalter: Bernhard Silains, Bruņinieku 28, W. 8. — Ludwig Pillup, Ērgļu 18, W. 7.

I. Kat. Buchhalter: Matis Osol, L. Lāču 3, W. 49. — Eduard Bisseniek, Lāčplēša 26, W. 31. — Woldemar Schmidtchen, Ormaņu 26, W. 3. — Arthur Auninsch, Ģertrudes 135, W. 11. — Leontine Lankevitz, Dzirnavu 131, W. 41. — Karl Rasinsch, Dzirnavu 74/76, W. 28.

II. Kat. Buchhalter: Richard Sarinsch, Ilgeziem, Malkas 12, W. 1. — Robert Seglinsch, Bruņinieku 47, W. 16.

III. Kat. Buchhalter: Willy Dutzmann, Pokrova 15/17, W. 14. — Adolf Wilde, Brīvības 121, W. 46. — August Wilks, Brīvības 75, W. 31. — Woldemar Elpers, Dzirnavu 87/89, W. 23. — Elvire Stepanova, Valdemāra 60, W. 12.

Kassa-Abteilung.

Leiter der Abteilung: Peter Meschul, Zim. 115, Tel. 121. Priv.-Adr. Rūpniecības 3-b, W. 16.

II. Kat. Aelt. Buchhalter: Alfred Leitland, Dzirnavu 123, W. 2. — Peter Rischke, Tel. 122. Priv.-Adr. Stabu 37, W. 6.

I. Kat. Buchhalter: Eduard Endsinsch, Avotu 9, W. 27. — Jahnis Bukke, Dzirnavu 72, W. 6. — Robert Weiss, Artilerijas 52, W. 9. — Adolfine Kukul, Kurmanova 26, W. 24. —

II. Kat. Buchhalter: Minna Lansky, Miera 8, W. 23. — Emilie Kamol, Avotu 16, W. 8. — Adam Priede, Lāčplēša 17, W. 15. — Andrei Peterson, Gogoļa 13, W. 7. — Theodor Koenigsberg, Bruņinieku 28, W. 35.

III. Kat. Buchhalter: Aleksander Melli, Lāčplēša 68, W. 27. — Karl Piksche, Dzirnavu 49, W. 2. — Martin Gerik, Pernavas 37, W. 10. — Nikolai Blumberg, Ģertrudes 85, W. 2. — Arthur Osolinsch, Marijas 10-a, W. 3. — Elfriede Rove, Bruņinieku 77, W. 47. — Emilie Grike, Sassenhof, Gregora 10-a, W. 3.

Haupt-Kasse.

Hauptkassierer: Schanno Zaune, Zim. 1, Tel. 123. Priv.-Adr. Lāčplēša 26, W. 9.

Gehilfe des Hauptkassierers: Jakob Dsiena, Lāčplēša 26, W. 6.

Aelterer Kassierer: Peter Stapan, Lāčplēša 53, W. 17. — Martin Upit, Bruņinieku 30/32, W. 3. —

Andrei Sarkan, Matisa 38, W. 1. — Jahnis Praulinsch, Ģertrudes 39, W. 8.

Kassierer: Woldemar Sperling, m. Nometņu 45, W. 1. — Eduard Wihtol, Ilgeziem, Embotes 18, W. 18. — Peter Dahrsniek, Unijas 8, W. 2. — Jahnis Rosenberg, Rangierbahnhof, Haus Rosenberg. — Schanis Pulzinsch, Daugavpils 43, W. 1. — Hans Kahrklis, Kalnciema 108. — Viktor Donner, Kr. Barona 31-a, W. 9. — Richard Kublinsch I., Bruņinieku 72, W. 26. — Richard Kublinsch II., Avotu 73, W. 30. — Peter Schmidt, Marijas 18, W. 5. — Ferdinand Slabodsky, Edinburg I., IV. Lin. Nr. 2. — Eduard Gabalinsch, Krasta 7, W. 3. — Jahnis Orle, Valdemāra 53, W. 24. — Ernst Linkowitsch, Smoļenskas 17, W. 23. — Reinhold Michelson, Cēsu 5, W. 30. — Eduard Behrsinsch, Rēveles 61, W. 3. — Peter Arness, Matisa 44, W. 22. — Joseph Jermolinsky, Krasta 7, W. 1.

II. Kat. Buchhalter: Aleksander Freiman, Kr. Barona 20/22, W. 21.

III. Kat. Buchhalter: Emilie Wilumson, Sassenhof, Margrietas 14, W. 5.

Budget- und Uebarsichts-Abteilung.

Leiter der Abteilung: Jakob Jakobson, Zim. 108, Tel. 139. Priv.-Adr. Avotu 5, W. 15.

Aelt. Buchhalter: Juris Semberg, Ieroču 10, W. 2.

I. Kat. Buchhalter: Jahnis Spranzmann, Kr. Barona 83, W. 3. — Fritz Kroger, Matisa 66, W. 29.

II. Kat. Buchhalter: Jahnis Einberg, Rēveles 61, W. 39. — Ruhdolf Upelinzis, Kr. Barona 76, W. 24. — Jahnis Plens, Cēsu 23, W. 37. —

III. Kat. Buchhalter: Karl Janusch, Rēveles 37, W. 11.

Tarif-Abteilung.

Leiter der Abteilung: Eugen Behrsinsch, Zim. 109, Tel. 135. Priv.-Adr. Miera 45, W. 11.

Tarif-Kalkulator: Martin Jakobson, Majorenhof, Jomas 62-b, W. 3.

Geschäftsfürer: Woldemar Kriewinsch, Bartavas 11, W. 1. — Konrad Balodis, Margrietas 12, W. 5, Sassenhof. — Paul Sehja, Stabu 99, W. 6. — Andrei Kursemniek, Dzirnavu 21, W. 2. — Anton Zelm, Strēlnieku 13, W. 27. — Milda Major, Ģertrudes 103, W. 11. — Benjamin Schneider, Marijas 25/27, W. 9. — Alfred Siksna, Valdemāra 57/59, W. 22. — Milda Liepin, Ganību 2, W. 15.

Kontrakt-Büro.

Bürochef: Jahnis Osolinsch, Zim. 114, Tel. 137. Priv.-Adr. Marijas 55, W. 13.

I. Kat. Geschäftsfürer: Jahnis Bahlinsch, Šķūņu 12, W. 2. — Karl Sahlit, Matisa 27, W. 68. — Karl Eglit, Vidus 3, W. 2.

Einnahme-Abteilung.

Leiter d. Abt.: Albert Kriewinsch, Zim. 429, Tel. 131. Priv.-Adr. Sassenhof, Gregora 4, W. 1.

Sekretär: Otto Germann, Raiņa bulv. 3, W. 24.

Archivar: Aleksander Dahbolinsch, Talsu 12, W. 68.

Waren-Abteilung.

Leiter d. Abt.: Karl Wihtolinsch, Zim. 436, Tel. 133. Priv.-Adr. Bruņinieku 71, W. 66.

Bürochef: Robert Wihtolinsch, Tel. 132. Priv.-Adr. Marijas 56/58, W. 6. — Arthur Grusit, Maiznīcas 10, W. 13.

I. Kat. Geschäftsfürer: August Wihtolinsch, Marijas 56/58, W. 6. — Robert Knoch, Ganību dambī 1-a, W. 5. — Tenis Eglit, Brīvības 120, W. 28. — Elsa Schmidt, Balastdambī 21, W. 2.

Büro f. Differenzenberechnungen.

Bürochef: Kristoph Herman, Zim. 431. Priv.-Adr. Skolas 4, W. 8. — Aelt. Taxator: Emil Moor, Stabu 29, W. 33. — Karl Dobelniek, Avotu 4, W. 29.

Passagier-Büro.

Bürochef: Andrei Priede, Zim. 435-a, Priv.-Adr. Lāčplēša 65, W. 9.

I. Kat. Geschäftsfürer: Albert Lehmann, Volguntes 20, W. 1, Sassenhof.

Rechnungsfürungs-Abteilung.

Leiter d. Abt.: Fritz Blumberg, Tel. 134, Zim. 434-a. Priv.-Adr. Graudu 16.

Buchhalter: Robert Kaminsky, Avotu 4, W. 34. — Jahnis Jaunvesman, Lāčplēša 59, W. 37. — Andscha Strautmann, Tēriņa 10, W. 1. — Woldemar Drehwinsch, Rēveles 92, W. 7. — Jahnis Hartmann, Pērses 6, W. 4. — Vassily Scheimann, Akmeņu 26/28, W. 10. — Anna Strasdin, Dzirnavu 64-a, W. 43. — Alide Briedis, Vīlandes 1, W. 12.

Geschäftsfürer: Aleksander Rahmann, Ganību dambī 3, W. 5-b. — Erich Mednis, Bruņinieku 12, W. 26.

Blanket- und Billet-Kontrollbüro.

Bürochef: Eduard Kuhlmann, Zim. 12, Tel. 141. Priv.-Adr. Tērbatas 33/35, W. 48.

Geschäftsfürer: Selma Robeschniek, Hagensberg, Lermontova 3, W. 2. — Nikolai Kolosov, Maisu 2, Assern. — Jahnis Sietnieks, Smoļenskas 17, W. 41.

Institutionen der Material-Beschaffung.

Gogoļu Nr. 3.

Chef: Adolf Kirschtein, empf. v. 11—12, Tel. 161, Zim. 121. Priv.-Adr. Mežaparkā (Kaiserwald), Visbijas 9, Benusa namā (Hans Benus), Tel. 94349. — I. Gehilfe: Jahnis Kalzenau, empf. v. 11—$^1/_2$1, Tel. 164, Zim. 104. Priv.-Adr. Kolpaka bulv. 10, W. 22, Tel. 21639. — II. Gehilfe: Jahnis Strautmann, empf. v. 11—12, Tel. 167, Zim. 118. Pri -Adr. Stabu 51, W. 6, Tel. 93035.

Kanzelei und Personal-Abteilung.

Abt. Vorsteher: Aloisij Iesalniek, Tel. 170, Zim. 125-a, Privat. Saeimas laukumā 19, W. 6. — Aelt. Geschäftsfürer: Jahnis Anson, Tel. 172, Zim. 124. Priv.-Adr. Marijas 70, W. 11. — Archivarin: Elvira Jakobson, Zim. 125. Priv.-Adr. Avotu 5, W. 15.

Inspektion.

Inspektore: Jahnis Lāhzis, Tel. 173, Zim. 122. Priv.-Adr. Kr. Barona 56. — Michel Kraschovski, Tel. 171, Zim. 120. Priv.-Adr. Gogoļa 13, W. 13.

Versandt-Abteilung.

Abteilungs-Leiter: Karl Kasak, Tel. 186, Zim. 102. Priv.-Adr. Dzirnavu 34-a, W. 7. — Aeltere Techniker: Tel. 185, Zim. 103. — Karl Grinwald, Zaķu salā (Hasenholm), Jumpravas krastmalā 5. — Villi Bechmann, Tērbatas 63, W. 7. — Eduard Lehnert, Karlīnes 25, W. 2. — Oskar Grinup, Maskavas 50, W. 13. — Geschäftsfürer: Jahnis Michelson, Tel. 186, Zim. 102. Priv.-Adr. Čiekurkalnā 1, Lin. 34. — Alvine Purin, Tel. 177, Zim. 101. Priv.-Adr. Ģertrudes 115, W. 39.

Rechnungsführungs-Abteilung.

Abt.-Leiter: Oskar Oschinsch, empf. v. 11—2, Tel. 173, Zim. 122. Priv.-Adr. Agenskalnā (Hagensberg), Krūzesmuižas 33. — Aelt. Buchhalter: Bernhard Pilsum, Tel. 176, Zim. 424. Priv.-Adr. Zasulaukā (Sassenhof), Gregora 2. — Büro-Verwalter: Jahnis Grinbusch, Zim. 122-a, Tel. 175. Priv.-Adr. Tērbatas 9/11, W. 3. — Geschäftsfürer: Karl Schütz, L. Nometņu 42, W. 1. — Buchhalter: Paul Horst, Zim. 424, Tel. 176. Priv.-Adr. Jura Allunana 6, W. 14. — Elfrida Osole, Zim. 122-a, Priv.-Adr. Lāčplēša 75, W. 27. — Peter Taschkov, Tērbatas 47, W. 1. — Alexis Kannenberg, m. Kalēju 9, W. 1. — Reinhold Kopp, Matīsa 86-a, W. 35. — Benjamin utz, Zim. 424. Priv.-Adr. Baložu 33, W. 6. — Marie Mickelson, Marijas 47, W. 6. — Robert Pole, Kandavas 20, W. 3. — Jakob Stuhl, L. Nometņu 5, W. 3. — Milda Salina, Bulduros (Bilderlingshof), Rīgas 21. — Davis Lukschevitz, Juŗa Allunana 6, W. 14. — Jahnis Baumann, Avotu 12, W. 14. — Walter Kaminski, Mārtiņa 1. — Peter Plawinsch, Jēkabmiestā 4, W. 5. — Erna Perli, Marijas 47, W. 6.

Wald- und Brennmaterial-Abteilung.

Abteilungs-Leiter: Aleksander Ulp, empf. v. 11—12, Tel. 168, Zim. 118-a. Priv.-Adr. Bruņinieku 12, W. 43. Geschäftsführer: Zim. 117, Tel. 179, Pelčer, Ģertrudes 106, W. 3. — Aleksander Strasdin, Elizabetes 9, W. 3. — Austra Osole, Zim. 120. Priv.-Adr. Avotu 13, W. 22.

Abteilungs-Leiter: Nikolai Abolinsch, empf. v. 11—1, Tel. 174, Zim. 432. Priv.-Adr. Bruņinieku 12, W. 33. — Tel. 99071, ält. Beamter zu bes. Aufträgen. Hermann Veidis, Zim. 118-a. Priv.-Adr. Tērbatas 88, W. 42.

Techniker Bruno Jaunzems. Z. 125. Priv.-Adr. Brīvības 122, W. 36.

Aelterer Kassierer: Roberts Ābols. Tel. 165. Z. 123. Priv.-Adr. Dzirnavu 6, W. 2.

Kassierer-Zahler: Antons Tiltiņš. Priv.-Adr. Bruņinieku 72, W. 4. — Kārlis Kalniņš. Priv.-Adr. Biķernieku 31, W. 8.

Bureau-Verwalter: Julius Grünspan. Z. 432. Priv.-Adr. Dzirnavu 74/76, W. 12. — Jēkabs Liepiņš. Krāsotāju 22, W. 3. — Ādolfs Vīrss. Karlīnes 7/9, W. 11.

Aelterer Buchhalter Eduards Grāvīts. Pulkv. Brieža 9, W. 13.

Buchhalter: Anna Gerechte, Bruņinieku 5 (pilsētas slimnīcā, Stadtkrankenhaus). — Eduards Paukins. Edinburgā I., I. lin .2. — Antonija Kreišmane. Dzirnavu 6, W. 15. — Elinora Feldmann. Karlīnes 16 ,W. 18. — Marija Kauliņa. Ludzas 56, W. 31. — Oskars Kalnmagons. Matīsa 86, W. 6. — Hermans Dambergs. Marijas 131, W. 12. — Olga Dumpe. Elizabetes 103, W. 18. — Roberts Graudiņš. Popova 3-a, W. 76. — Teodors Ūdris. Dubultos (Dubbeln), X. lin. — Edmunds Bekmans. L. Palisādu 29, W. 29.

Geschäftsführerin Emma Brechman. Artilerijas 3, W. 9.

Typographie der Eisenbahn-Oberverwaltung.

Abteilungs-Leiter Robert Stakels. Tel. 187. Z. 33. Kalnciema 20, W. 1.

Aelterer Beamter zu besonderen Aufträgen Woldemar Schmidt. Avotu 53/55, W. 16.

Geschäftsführer Kārlis Augstkalns. Torņakalnā (Thorensberg), Dzelzsceļu 16, W. 1.

Haupt-Material-Lager.

Rīgā, Marijas 2.

Lager-Verwalter Jānis Liepiņš, empf. werktägl. v. 10—12. Tel. 189 u. 190. Priv.-Adr. Elizabetes 28, W. 1. Tel. 166.

Gehilfe des Verwalters Jānis Veitners. Elizabetes 16, W. 5.

Beamter zu besonderen Aufträgen Jānis Sniķers. Unijas 20, W. 14.

Bureau-Verwalter Rudolfs Kelve. Bruņinieku 72, W. 31.

Geschäftsführer Alfred Rosewski, Matīsa 11/13, W. 26.

Lager-Aufseher: Roberts Kirmušs. Mazā Altonavas 26, W. 1. — Voldemārs Rauza. Stabu 116, W. 22. — Pēters Rozenblats. Dzirnavu 18, W. 24. — Teodors Žigurs. Hospitāļu 23, W. 16. — Leopolds Vanags. Petersalas 3, W. 17.

Aeltere Material-Ausgeber: Jūlijs Āboliņš. Ugāles 9, W. 3. — Teodors Brigadiers. Sapieru 1-a, W. 10. — Jakob Burmeister, Sapieru 1-a, W. 31. — Jāzeps Verigo. Ķemeros (Kemmern), Robežu 15. — Ferdinands Mārcens. Bruņinieku 68, W. 18.

Blankett-Niederlage.

Rīgā, Marijas 2.

Lager-Verwalter Evalds Jansons-Vācindriķis, empf. werktägl. v. 10—12. Tel. 189 u. 190. Priv.-Adr. Elizabetes 28, W. 2.

Buchhalter Augusts Lasmans. Dzirnavu 102, W. 17.

Rangier-Material-Lager.

Rangier-Bahnhof.

Lager-Verwalter Karl Schmidt, empf. werktägl. v. 11—1. Tel. 18. Priv.-Adr. Kurmanova 20-b, W. 3.

Buchhalter Filips Bērziņš. Brīvības 126, W. 21.

Matisu-Material-Lager.

a. d. $^2/_3$ Kilometer.

Lager-Verwalter Augusts Jajerman, empf. werktägl. v. 10—1. Tel. 183. Priv. Adr. Kuldīgas 10, W. 4.

Buchhalter Eduard Bankewitsch. Avotu 7, W. 5.

Material-Beschaffung — I. Rayon.

Riga. Gogoļa 3.

Rayon-Verwalter Teodors Dankers, empf. werktgl. von 11—1. Tel. 182. Z. 426. Priv.-Adr. Lāčplēša 59, W. 1. Tel. 1997.

Buchhalter Karl Dresler. Tīriņu 1/3, W. 8.

Bezirks-Verwalter Bernhard Ulman. Pulkv. Brieža 18, W. 3-a.

Zentrale Statistik.

Gogoļa 3.

Statist. Leiter Jānis Rungis. Tel. 191. Zim. 415. Pr.-Adr. Baznīcas 24, W. 8.

I. Kanzelei. Tel. 192. Zim. 412.

Chef Jānis Aveniņš. Ļermontova 4-a, W. 8.

Geschäftsführerin Zelma Tullij. Brīvības 2, W. 14.

II. Statist. Exploitations-Abteilung. Leiter der Abteilung Alberts Jansons. Tel. 193. Zim. 418. Dzirnavu 102-a, W. 20.

1. Abrechnungs- Prämien und Inventar-Bureau. — Bureauchef Jānis Keitans. Zim. 417. Bruņinieku 51, W. 7.

a) Schriftführung f. Konventionsabrechnungen. Zim. 416. — Geschäftsführer Jēkabs Kārklis. Olgas 4, W. 10. — Ernst Bērziņš. Lāčplēša 100, W. 19.

b) Schriftführung f. Berechnung d. Kilometergelder. Zim. 414. — Geschäftsführer Alberts Apelons. Volguntes 40, W. 5. — Edgars Leksis. Pērnavas 18 ,W. 39. — I. Kat. Zeichnerin Stellvertr. Marie Malewsky. Kurmanova 23, W. 26.

c) Statist. Abteilung für rollendes Inventar und Telegr. Zim. 416. — Geschäftrführer Markus Gärtner. Balastu dambī, Enkuru 5/7 ,W. 7.

d) Schriftführung f. Heizstoffprämien. Zim. 422. — Geschäftsführer Leopold Martinson. Mazā Nometņu 56, W. 1. — Augusts Balodis. Kurmanova 23, W. 17. — Alfreds Zirnis. Sapieru 1, W. 14. — Andrejs Putniņš. Brīvības bulv. 2/4, W. 10. — Jānis Sproģis. Sadovnikova 37, W. 9.

e) Schriftführung f. Schmieröle-Prämien. Zim. 422. — Geschäftsführer Jakob Gornau. Rucavas 12, W. 1.

2.

Bureauchef Alfred Walle. Zim. 411. Priv.-Adr. Bruņinieku 51, W. 20.

a) Schriftführung f. Abrechnung u. Uebersicht über die Tätigkeit der Züge und Waggons. — Geschäftsführer Karl Grünberg. Pr.-Adr. Dzirnavu 74, W. 18. — Jēkabs Platupe. Kr. Barona 114, W. 29.

b) Schriftführung f. Abrechnung über die Tätigkeit der Lokomotiven und Materialverbrauch. — Geschäftsführer Julius Migla. Priv.-Adr. Lāčplēša 65, W. 19. — Mārcis Mūsiņš. Grāvju 31-a, W. 22. — Nikolai Kelder. Lāčplēša 51, W. 4.

3. Oekonomisch-Statist. Abteilung. — Leiter der Abteilung Aleksandrs Sproga. Tel. 195. Zim. 422-a. Priv.-Adr. Merķeļa 5, W. 6.

a) Waaren Statist. Bureau. Zim. 401. Bureauchef Heinrich Girgensohn. Priv.-Adr. Brīvības 86, W. 23. — Geschäftsführer Rudolph Peterson. Ģertrudes 89, W. 1.

b) Geschäftsführung f. d. Passagier-Statistik. Zim. 423. — Geschäftsführer Martin Knospe. Priv.-Adr. Trijādības 18/20, W. 2.

c) Geschäftsführung f. d. Uebersicht u. Statistik der Finanzen. — Geschäftsführer Villis Belliņš. Priv.-Adr. Kurmanova 11, W. 17.

Sanitäts-Abteilung der Lettl. Eisenbahn-Oberverwaltung.

Rīgā, Gogoļa 3. Kanzelei Zim. 433. Kabinett des Oberarztes Zim. 428. Die Kanzelei ist geöffnet und dem Publikum zugänglich täglich, mit Ausnahme von Sonn- und Feiertagen, von 9—15.

Oberarzt Dr. Kārlis Barons, empf. tägl. v. 12—13. Tel. 28. Priv.-Adr. Kr. Barona 3. Tel. 91511.

Bureauchef Jānis Bērziņš. Tel. 24. Priv.-Adr. Majorenhof, Viktorijas 24.

Buchhalterin Anna Kogbetlijane. Priv.-Adr. Katoļu 3, W. 34.

Geschäftsführer Jānis Dabol. Priv.-Adr. Talsu 14, W. 8.

Gehilfe des Geschäftsführers Eduards Enmans. Stabu 105, W. 26.

Korrespondentin Emilie Sakne. Gogoļa 4, W. 9.

Zentralapotheke — Stationsgebäude, geöffnet von 9—18. — Provisor Roberts Bērze. Tel. 26. Priv.-Adr. Krāsotāju 6-a, W. 2. — Gehilfe des Provisors Fritz Treuer. Robežu 30, W. 2. — Zelma Strupkāj. Valdemāra 69-b, W. 4. — Anna Treuer. Robežu 30, W. 2. — Eugens Bērze. Emmas 18, W. 2. — Lizette Bērziņ. Matīsu 64-a, W. 7.

Ambulanz — im Stationsgebäude, geöffnet tägl. v. 9—14. Dejour. ohne Unterbrechung. —

Bezirksarzt Dr. Pēters Irklis, empf. tägl. v. 10—14. Tel. 26. Priv.-Adr. Merķeļa 8, W. 5. Tel. 21943.

Bezirksärzte: Dr. Alexander Grünup, empf. tägl. v.

10—14. Priv.-Adr. Tērbatas 8, W. 22. Tel. 90340. — Dr. Kārlis Paukuls, empf. tägl .v. 10—14. Priv.-Adr. Lāčplēša 26, W. 5. Tel. 90944.

Feldscher: Christophor Rollis. Priv.-Adr. Zeļļu 27, W. 2. — Andrei Komsar. Priv.-Adr. Valdemāra 24, W. 18. — Vladislav Binkewitsch. Priv.-Adr. Lāču 26, W. 24. — Alexander Kruchichin. Priv.-Adr. Artilerijas 59, W. 12. — Isot Stepanov. Priv.-Adr. Ganibu dambī 4.

Hebammen: Anna Siliņ, empf. tägl. v. 10—14. Priv.-Adr. Kr. Barona 76, W. 43. — Pauline Ballod, empf. tägl. v. 10—14. Priv.-Adr. Baznīcas 35, W. 18. — Aelt. barmh. Schwester Wilhelmine Sankewitsch. Priv.-Adr. Maiznīcas 8, W. 3.

Ambulanz d. Güterbahnhofs, geöffnet tägl. von 9—14. Feldscher Jānis Zandbergs. Tel. Ambulanz d. Güterbahnh. Priv.-Adr. Güterbahnhof.

Ambulanz d. Rangierbahnhofs — geöffnet tägl. v. 9—14. Feldscher Jānis Pirro, empf. v. 9—14 tägl.

Chausseen- und Landwege-Verwaltung.

Gogoļa 3. Tel. Direktor 90829, priv. 92281.

Inspektor und älterer Ingenieur für wirtschaftlichen Angelegenheiten — 90425.

Aelter. Ingen. f. techn. Angelegenheiten — 91362.

Kanzelei und Buchhalterei — 90612.

Direktor Ing. Aleksanders Siksne, empf. tägl. von 11—12. Zim. 404. Priv.-Adr. Elizabetes 45/47, W. 9.

Inspektor Ing. Jānis Melnalksnis, empf. tägl. von 10—12. Zim. 405. Priv.-Adr. Pērses 14, W. 8.

Aelterer Ingenieur Aleksanders Silenieks, empf.. tägl. v. 10—12. Zim. 407. Priv.-Adr. Lāčplēša 61,. W. 24.

Aelterer Ingenieur Fritz Schiffer, empf. tägl. von 10—12. Zim. 403. Priv.-Adr. Kr. Barona 76, W. 21.

Ingenieure: Arthur Braman. Stabu 46/48, W. 14. — Karl Tomel, Elijas 19, W. 9.

Projektierende Ingenieure: Paul Kirpit. Kalnciema 185. — Herbert Semmering. Kr. Barona 76, W. 45. — Leon Boginsky. Rote Düna, Sīmona 7/9, W. 3.

Geschäftsführer Christoph Hartmann. Pērses 6, W. 4. — August Gintap.

Invertar- und Material-Verwalter Rudolph Balodis. Hagensberg, Talsu 12, W. 15.

Wege-Ingenieur des Rigaer Bezirks — Rīgā, Lāčplēša 24, W. 7. Tel. 90608.

Bezirks-Ingenieur Maksimilians Robežgruntnieks. Pr.-Adr. Dzirnavu 33, W. 1.

Geschäfts- und Rechnungsführer Reinis Pormal. Rēveles 35, W. 66.

Post- und Telegr.-Oberwaltung.

Aspazijas bulv. 15. Arbeitszeit v. 9—15.

Hauptdirektor Ingenieur Alfreds Auziņš, empf. werktägl. v. 11—12. Tel. 21010 (Kab.). Priv.-Adr. Akas 8, W. 9 u. 10. Tel. 21025.

Aelterer Beamter zu besonderen Aufträgen Kārlis Krūmiņš. Priv.-Adr. Ģertrudes 48, W. 21. Tel 21011 (Kab.).

Red. für fremdländische Sprachen Miečislavs Červinskis. Merķeļa 17, W. 12.

Administrative Abteilung.

Abteilungs-Leiter Ludvigs Kļaviņš, empf. v. 9—15 Tel. 21012. Priv.-Adr. Bruņinieku 27, W. 43. Te 91513.

Aelterer Geschäftsführer Alfred Dreksler. Tērbata 97, W. 12.

I. Cl. Geschäftsführer: Jānis Kussis. Matīsa 6 W. 7. — Miķelis Vanadziņš. Marijas 82/84, W. 7 — Jānis Bergs. Kr. Barona 7, W. 5.

II. Cl. Geschäftsführer Alvina Birit. Blaumaņa 2 W. 25. — Jānis Alksnis. Bruņinieku 75-b, W. 13. — Lilija Ilen. Marijas 83/85. W. 66.

III. Cl. Geschäftsführerin Anna Krūmiņ. Zalnes 6

Aeltere Kanzelei-Beamte: Vilma Pēterson. Mārtiņ 8, W. 25. — Olga Gulbis. Baznīcas 30, W. 1. — Auguste Reinfeld. Rēveles 67, W. 14.

Journalistin Marta Bagāt. Ziemeļu 8, W. 6.

Kanzelei-Beamte: Arvīds Pinģerots. Aspazijas bul 11, W. 4. — Jānis Kaņeps. Bruņinieku 27, W. 90.

Maschinenschreiberinnen: Lilija Laudiņ. Lāčplēša 5 W. 30. — Emma Klein. Kalnciema 81, W. 4. — Ver Mitman. Lāčplēša 70, W. 4.

Buchhaltungs- und Abrechnungs-Abteilung.

Tel. 21013.

Abteilungs-Leiter Roberts Krūze. Lāčplēša 59, W. 1

I. Cl. Geschäftsführer: Pēteris Zaldāts. Vilandes W. 7. — Ansis Eglenieks. Bruņinieku 75-b, W. 13.

I. Cl. Buchhalter: Osvald Jürgenson. Brīvības 15 W. 6. — Jānis Dresmanis. Dzirnavu 131, W. 20.

III. Cl. Buchhalter: Emma Dreksler. Tērbatas 9 W. 12.

Rechnungsführer: Eiženija Blumfeld. Bauskas 3 W. 1. — Milda Bāliņš. Ģertrudes 48, W. 21.

Aeltere Kanzelei-Beamtin Irene Bode. Blaumaņa 17, W. 7.

Einnahmen-Kontroll-Abteilung.

Abteilungs-Leiter Jānis Zīverts, empf. v. 9—15. Te 21014. Priv.-Adr. Marijas 50, W. 6.

Aelterer Geschäftsführer Jāzeps Kublinskis. Lāčplēša 50, W. 48.

II. Cl. Geschäftsführer: Kārlis Dreibergs. Andrej Pumpura 3, W. 11. — Edgars Sternbergs. Popova 3-a W. 34. — Jānis Birznieks. Katoļu 30, W. 39.

III. Cl. Geschäftsführerin Anna Reichmann. Laboratorijas 9, W. 11.

II. Cl. Buchhalter: Kārlis Pente. Katoļu 32, W. 2

Aeltere Kanzelei-Beamtin Elza Bundul. Stabu 2 W. 19.

Kanzelei-Beamtin Olga Aprane. Ģertrudes 88, W. 4

Explotations-Direktion.

Direktor Ing. Voldemārs Krūmiņš, empf. von 11—1 Tel. 21015. Priv.-Adr. Zalves 61. Tel. 99061.

Inspektore: August Markewitsch. Kalnciema 15, W 3. — Indriķis Bumerts. Parka 6, W. 12.

Post-Telegraph und Telephon-Explotations-Abteilung.

Abteilungs-Leiter Jēkabs Kukainis, empf. v. 9—15. Tel. 21017. Priv.-Adr. Marijas 43- W. 7.

Aelterer Geschäftsführer Jānis Lemkins. Ģertrudes 62, W. 27.

I. Cl. Geschäftsführer Fricis Dravnieks. Bauskas 94.

II. Cl. Geschäftsführer: Fricis Taube. Bruņinieku 43, W. 5. — Dāvids Zaķis. Elizabetes 10, W. 11.

III. Cl. Geschäftsführer Eduards Saule. Katoļu 30, W. 39.

Kanzelei-Beamter Jevstafijs Prūsis. Rumpmuižas 18, W. 32.

Maschinenschreiberin und Sprachen-Beherrsch. Meta Klepper. Rēveles 35, W. 57.

I. Cl. Maschinenschreiberin Alma Dravniek. Bauskas 94.

Abteilung f. Internationalen-Verkehr.

Abteilungs-Leiter Jānis Anševičs, empf. von 9—15. Tel. 21018. Priv.-Adr. Dzirnavu 131, W. 10.

Konsultant Ludvigs Rudans. M. Nometņu 44-c, W. 1.

Aelterer Geschäftsführer Adolfs Leijava. Marijas 46, W. 8.

I. Cl. Geschäftsführer Oskars Ansons. Akmeņu 18, W. 2.

Aeltere Kanzelei-Beamtin Anna Priedīt. Šoneru 1, W. 36.

Statistik.

Aelterer Statistiker Jēkabs Kalniņš, empf. v. 9—15. Priv.-Adr. m. Nometņu 50-a, W. 8.

II. Cl. Geschäftsführer Aleksejs Pitkevičs. Viļņas 10, W. 1.

Aeltere Kanzelei-Beamten: Anna Lasman. Ģertrudes 115, W. 61. — Otto Cālīts. m. Altonavas 9, W. 19.

Kontroll-Bureau f. Geld-Ueberweisungen.

Bureau-Verwalter Kārlis Priedīts. Šoneru 1, W. 36.

II. Cl. Geschäftsführer Eduards Spariņš. Dārtas 9, W. 4.

III. Cl. Geschäftsführerin Lilija Reiziņ. Kalnciema 17, W. 5.

Aeltere Kanzelei-Beamte Lilija Sīpol. Marijas 140, W. 1. — Alexandra Kluge. Ģertrudes 25, W. 8.

Abteilung d. laufenden Rechnungen und der Sparkassen der Post.

Abteilungs-Leiter Indriķis Kraule, empf. v. 9—15. Tel. 96052. Priv.-Adr. Jura Alunana 6, W. 2.

Aelterer Buchhalter Kārlis Ceplīts. Majorenhof, Rīgas 40.

Kontrolleure: Jūlijs Kleppers. Rēveles 35, W. 57. Pēteris Celmiņš. Skolas 4, W. 22. — Kārlis Rozenfelds. Rumpmuižas 11, W. 3.

Verwalter des Expeditions-Bureaus Jūlijs Koše. Lielā Nometņu 47, W. 5.

I. Cl. Geschäftsführer Voldemārs Plinka. Tērbatas 55-a, W. 11. — Vilis Paulevskis. L. Nometņu 47, W. 5.

II. Cl. Buchhalter Jānis Ikšelis. Stabu 49, W. 36.

Ausser-etatmässig. III. Cl. Geschäftsführer Emils Aleinikovs. Purvciema 42, W. 1.

Aeltere Kontoristen Anna Freifeldt. Stabu 51, W. 15. — Irma Kröger. Valdemāra 69, W. 6. — Olga Vecgail. Stabu 107, W. 4. — Anna Kalēj. Matīsa 67, W. 8. — Voldemars Zunte. Trijādības 12, W. 9. — Klāvs Aiše. L. Altonavas 12, W. 2.

Kantorist Kārlis Orleans. Lielā Altonavas 14, W. 4.

Kandidat auf den Kontorist-Posten Oskars Kursīts. Bruņinieku 73-a, W. 4.

Technische Direktion.

Direktor Ing. Andrejs Jagars, empf. von 11—12. Tel. 21019. Priv.-Adr. Zaldātu 4, W. 13. Tel. 93919.

Aeltere Ingenieure: Tel. 21021. Hugo Resnais. Lāčplēša 42- W. 17. — Osvalds Mīlbergs. Dzirnavu 53-b, W. 21.

Aeltere Mechaniker: Jānis Šollers. Hanzas 4, W. 49. — Jānis Magons. Bruņinieku 41, W. 16.

I. Cl. Techniker Wilhelm Janson. Marijas 55, W. 34.

II. Cl. Techniker Karl Gedrovitsch. Marijas 5, W. 8.

I. Cl. Zeichner Voldemārs Griška. Bruņinieku 66, W. 28.

Aelterer Kanzelei-Beamter Osvalds Vecozols. Marijas 55, W. 2.

Kanzelei-Beamtin Melanija Portnagin. Marijas 15, W. 5.

I. Cl. Maschinenschreiberin Anna Rozenberg, Blaumaņa 34. — Anna Galviņ. Blaumaņa 26, W. 59.

Ausser-Etat. II. Cl. Maschinenschreiberin Marta Prūss. Blaumaņa 34, W. 15.

Aelterer Architekt Dāvids Zariņš. Tel. 21022. Priv.-Adr. Kalnciema 1-a, W. 1. Tel. 97229.

Bautechniker: Fricis Dombrovskijs. Stabu 55, W. 37. — Pēteris Škipsna. Pleskavas 10, W. 1. — Adolfs Bērziņš. Dzirnavu 78/80, W. 9.

Angest. a. freie Vereinbarung: III. Cl. Techniker Voldemārs Bērziņš. Pulkv. Brieža 15, W. 2. — Techniker Arvids Riekstiņš. Karlines 42, W. 34. — Arvids Millers. Matīsa 29, W. 1. — Jānis Mantnieks. Dzirnavu 78, W. 1.

Angest. a. freie Vereinbarung: Arbeits-Aufseher Eduards Širmelis. Akmeņu 15, W. 38.

III. Cl. Geschäftsführer Jānis Antons. Rēveles 70, W. 41.

Radio-Abteilung.

Leiter der Radio-Centrale Jānis Linters. Tel. 21105. Priv.-Adr. Meža 4, W. 17. Tel. 92863.

Aelterer Mechaniker Jānis Brūmels. Stabu 86, W. 17.

Material-Beschaffungs-Abteilung.

Abteilungs-Leiter Alexander Duntau, empf. v. 9—15. Tel. 92247. Priv.-Adr. Brīvības 85, W. 11. Tel. 92601.

I. Cl. Geschäftsführer: Eižens Marsons. Blaumaņa 17, W. 2. — Kārlis Ritenieks. Avotu 22, W. 2.

I. Cl. Buchhalter Miervalds Ozoliņš. Ērgļu 12-a, W. 19.

III. Cl. Geschäftsführer Jānis Matvejs. Marijas 109, W. 29.

Rechnungsführer: Arvids Šotts. Brīvības 84, W. 8. Olga Kalniņ. Zvaigžņu 24, W. 54. Elvira Vējiņ. Ģertrudes 62, W. 22. — Fricis Blumentāls. Brīvības 160/162, W. 10. — Edite Krūze. Lāčplēša 59, W. 18.

Haupt-Lager.

Lager-Verwalter Otto Mattisons. Tel. 91466. Priv.-Adr. Ļermontova 1, W. 2.

II. Cl. Geschäftsführer Kārlis Kūziks. Avotu 28, W. 8.

III. Cl. Geschäftsführer Hermans Graudiņš. Vecā Jelgavas 21/25, W. 12.

Aelterer Kanzelei-Beamter Jūlijs Riekstiņš. Jelgavas šosejā 42, W. 4.

Rigaer Radio-phon-Station.

Stellvertr. Chef Roland Walter. Tel. 93711. Priv.-Adr. Karlines 2, W. 10.

Angestellte aus freie Vereinbarung:

I. Cl. Geschäftsführer Jūlius Skroders. Dzirnavu 66, W. 19.

— III. Cl. Techniker Gustaps Bertmans. Vec-Mīlgrāvī (Alt-Mühlgraben), III. Lin. 106.

— III. Cl. Techniker Kārlis Ozols. Zeļļu 25, W. 3.

— zeitweilig stellvertr. Kanzelei-Beamte: Milda Apine, Ģertrudes 48 ,W. 19. — Marija Dauge. Marijas 11, W. 8.

— Zeitweilig stellvertr. Programm-Leiter Arvīds Pārups. Valdemāra 57/59, W. 5.

Verzeichnis der Post-Komptoir-Beamten.

Aspazijas bulv. 15.
Arbeits-Zeit 9—15.

Direktor: Juris Kļaviņš, Aspazijas bulv. 15. W. 15.

Direktor-Gehilfe: Kārlis Šenbergs, Stabu 67/69, W. 8. — Adolfs Graudiņš, Akas 8, W. 2.

Kontrolleure: Kristaps Dambers, Stabu 71, W. 16. — Gotfrieds Ziemels, Dzirnavu 126, W. 9. — Jānis Pētersons, Bruņinieku 61, W. 4. — Heinrichs Rebbane, Skolas 13, W. 4. — Jēkabs Melkerts, Slokas 13, W. 5. — Jānis Bramans, Elīzabetes 12, W .7. — Aleksandrs Vasiļjevs, Strēlnieku 19, W. 16.

Aeltere Agenten: Kārlis Plēsums, Ārlavas 6, W. 8. — Jānis Bērmans, Matīsa 11/13, W. 42. — Pēters Padegs, L. Nometņu 18, W. 3. — Jānis Cirīts, Bruņinieku 61, W. 7. — Aleksandrs Āboltiņš, Lāčplēša 74, W. 1. — Adolfs Krauze, Sadovņikova 47, W. 1. Adolfs Reinfelds, Lāčplēša 14, W. 5. — Jānis Bērzons, Ormaņu 11. — Juris Straumanis, Meža 4-a, W. 16. — Fricis Hincenbergs, L. Palisades 29, W. 15. — Augusts Zandbergs, Krāsotāju 27, W. 5. — Pauls Rudziņš, Annasmuižas 12-a. — Pēters Indrīkovs, Meistaru 16, W. 2. —

I. Cl. Agenten: Pēters Opmans, Cēsu 5, W .8. — Elmars Zuments, Elīzabetes 91/93, W. 31. — Kārlis Tomariņš, Lapu 3-a, W. 7. — Pēters Grinbergs, Stabu 20, W. 14. — Jānis Lūsis, Ganību dambī (Weidendamm), 25, W. 17. — Ernsts Kantiņš, Rumpmuižas 23, W. 4. — Jānis Gross, Lienes 9, W. 28. — Ferdinands Timkovs, Lienes 3, W. 7. — Matīss Paegle, Kuģu 13, W. 24. — Kārlis Lapiņš, Lazaretes 3, W. 17. — Alma Kirt, Valdemāra 57/59, W. 5. — Vladimirs Bergtāls, Elīzabetes 9-a, W. 13. — Voldemārs Priednieks, Ģertrudes 110, W. 18. — Fricis Roze, Matīsa 89-a, W. 28. — Aleksandrs Koršuns, Kr. Barona 109, W. 87. — Adolfs Lagzdiņš, Bruņinieku 61, W. 11. — Jānis Liepiņš, Stabu 92 W. 44. — Ansis Eiermans, Mazā Nometņu 45, W. 6. — Jānis Varslavans, Marijas 68, W. 38. — Fricis Bruģētājs, Ģertrudes 67, W. 8. — Rudolfs Jansons, Tērbatas 88, W. 19. — Otto Veidemans, Dzirnavu 119, W. 14. — Pēters Renkevičs, Vecpils. 4. — Andrejs Beķers, Avotu 29, W. 22. — Hermans Zillaps, Dzirnavu 18, W. 1. — Eduards Zariņš, Katoļu 34, W. 42. — Juris Bērziņš-Kuders, Bruņinieku 75-b, W. 9. — Žanis Saulgozis, Rudolfa 1, W. 53.

II. Cl. Agenten: Eduards Neulands, Puškina 6, W. 9. — Jānis Valters, Rēveles 23, W. 12. — Fricis Vālbergs, Slokas 15, W. 2. — Juris Jērums, Antonijas 16-a, W. 18. — Teodors Mittenbergs, Dārtas 35, W. 24. — Eduards Senkers, Lapu 11, W. 8. — Jānis Cīruls, Mārtiņa 7, W. 1. — Andrejs Lūsis, Augļu 8-a, W. 5. — Jānis Hļemejevs, Matīsa 61, W. 27. — Andrejs Lazdiņš, Krūzmuižas 13, W. 1. — Augusts Strautnieks, L. Maskavas 80, W. 28. — Andrejs Pakalns, Dzirnavu 66, W. 26. — Oskars Bāliņš, Pērnavas 27, W. 82. — Elene Heinsberg, M. Nometņu 5, W. 1. — Elza Graev, Stabu 60, W. 8. — Kārlis Dzilna, L. Bezdelīgu 8. — Leo Vasselnieks, Blaumaņa 26, W. 83. — Heinrich Kamrad, Vagonu 9, W. 26. — Aleksandrs Tilibs, Lāčplēša 111, W. 4. — Jānis Ernsts, L. Bišu 20, W. 5. — Franciska Bržosovska, Kārļa 15, W. 4. — Juliuss Kalncs, Iļģeciemā, Lielāsmuižas 26, W. 1. — Ansis Kleinšmidts, Iļģeciemā, Kreslera 1, W. 12. — Meta Roze, Dzirnavu 34-a, W. 19. — Viktors Stenders, Ģertrudes 67, W. 8. — Elīzabete Bergman, Grobiņas 2, W. 10. — Vilis Veidemans, Torģeles 10/12, W. 36. — Jānis Aisters, Ziepniekkalnā, Depkina 2, W. 5. — Feoktist Matvejev, L. Maskavas 112, W. 16. — Otto Miķelsons, Avotu 29, W. 31. — Antons Zars, Āgenskalnā (Hagensberg), Alīses 5, W. 10. — Vasilij Masļeņikov, Ludzas 56, W. 28. — Fricis Priede, Lienes 8, W. 29. — Augusts Volbergs, Brīvības 125, W. 20. — Pēters Leitans, L. Palisadu 25, W. 42. — Kārlis Strautiņš, Krāsotāju 13, W. 17. — Aleksandrs Leitis, Marijas 83/85, W. 21. — Kārlis Drusts, Dobeles 4-a, W. 5 — Pauls Zariņš, Vagonu 8. — Jēkabs Liepiņš, Bauskas 4, W. 3. — Eronis Harmsons, Kr. Barona 109, W. 3. — Augusts Videnieks, Strēlnieku 6, W. 10 Jānis Dzērve, Rēveles 73, W. 10. — Kristaps Jansons, Zeļļu 27, W. 2. —

III. Cl. Agenten: Jānis Gullmanis, Apšu 2-a, W. 9. — Kārlis Vikša, L. Altonavas 23, W. 12. — Erasts Menšikovs, Stabu 86, W. 1. — Jānis Bukovskis, Re

veles 85, W. 37. — Heinrichs Riekstiņš, Stabu 40, W. 24. — Kārlis Panovs, Rēveles 62, W. 5/6. — Augusts Kapmans, Matīsa 56, W. 28. — Olga Kiber, Tērbatas 88, W. 25. — Hildeberts Kristkalns, Tirgoņu 16, W. 7. — Marta Veideman, Torģeles 10/12, W. 36. — Pauline Plostiņ, Bramberģes 43, W. 1. — Emilija Miller, Elīzabetes 85-a, W. 29. — Berta Drulle, Avotu 16-a, W. 5. — Indriķis Ķukains, Makša 1/3. — Alfreds Jabla, Tērbatas 97, W. 5. — Mārtiņš Jansons, Zeļļu 27, W. 2. — Zelma Zamze, Marijas 49, W. 44. — Olga Balod, Brīvības 94, W. 16. — Karline Kalve, Matīsa 31, W. 4. — Jānis Salenieks, Popova 3-a, W. 91. — Fricis Miltiņš, Merķeļa 10, W. 31. — Jānis Pētersons, Kurmanova 6-a, W. 7. — Pēters Eipurs, Puškina 6, W. 10. — Krists Āboliņš, Tirgoņu 16, W. 7. — Marija Virsis, Indriķa 20, W. 3. — Voldemārs Kriķis, Merķeļa 8, W. 4. — Gustavs Katlaps, Abavas 19, W. 4. — Jānis Reide, Marijas 8, W. 27. — Mārtiņš Kaubergs, Rumpmužas 18, W. 11. — Robert Stender, Ludzas 56, W. 57. — Alīse Lassman, Antonijas 15-a, W. 24. — Kārlis Krišlauks, Matīsa 52, W. 36. — Jānis Zunde, Tilta 11, W. 3. — Roberts Vīķis, Dobeles 4-a, W. 4. — Jānis Ansons, Bastēja bulv. (Bastei bulv.), 8, W. 9. — Voldemars Lācars, Ģertrudes 89, W. 3. — Marija Grinberg, Baznīcas 13, W. 18. — Karoline Laudinsky, M. Kuldīgas 4/6, W. 6. — Krišjāns Matisons, Matīsa 85, W. 9. — Vilhelmine Bērziņ, Matīsa 27, W. 29. — Fricis Bērziņš, Grobiņas 3, W. 4. — Emma Jakobson, Sadovņikova 17, W. 47. — Pēters Ozoliņš, Karlīnes 30, W. 6. — Alberts Burdiņš, Dārtas 24, W. 16. — Jānis Šķerstiņš, Ģertrudes 99, W. 29. — Rudolds Liepiņš, Krāsotāju 26, W. 13. — Herta Bruževitc, Kr. Barona 108, W. 6. — Kārlis Mednis, Marijas 51, W. 2.

I. Cl. Assistenten: Jāzeps Gaško, Dārtas 17, — Nikolajs Taube, Ģertrudes 67, W. 8. — Amalija Āršte, V.-Mīlgrāvī (Alt-Mühlgraben), Kalnciemā, III. linijā Nr. 30. — Marta Kalniņ, Matīsa 45, W. 21. — Anna Eglīt, Karlīnes 42, W. 33. — Emilija Anson, Akmeņu 18, W. 2. — Elza Saulgoze, Rudolfa 1, W. 53. — Klavdija Šigina, Lāčplēša 111, W. 1. — Fricis Gutpelz, Tukuma 31, W. 1. — Andrejs Gag, Dzirnavu 153, W. 7. — Heinrichs Būmans, Abavas 6, W. 6. — Helene Belio, Avotu 53/55, W. 85. — Georgs Hjins, Avotu 62, W. 14. — Irma Kužul, Lāčplēša 62/66, W. 40. — Pāvels Zandmans, Kurmanova 6-a, W. 7. — Edgars Stilve, Trijādības 12, W. 4. — Eduards Leitmans, Vecā Jelgavas 11, W. 5. — Aleksandrs Lēlis, Avotu 43, W. 14. — Wasilij Dmitrijew, Vārnu 22, W. 5. — Tonija Kastrovsky, Stabu 64, W. 1. — Kārlis Landsmanis, Blaumaņa 25, W. 6. — Voldemārs Vesmanis, Dzirnavu 66, W. 23. — Jānis Hercmanis, Marijas 18, W. 7. — Jānis Trucums, Klusā 7, W. 39. — Bruno Lāviņš, Brīvības 134, W. 13. — Jānis Jaunbrālis, Dobeles 83/85, W. 27. — Boriss Šigins, Lāčplēša 111, W. 1. — Elfrida Zaar, Vilandes 3, W. 3. — Hermine Donau, Lāčplesa 111, W. 3. — Valija Anderson, Rucavas 14, W. 1. — Arnolds Kupče, Rēveles 77, W. 5. — Richards Ezerkalns, Kurmanova 6-a, W. 7. — Aleksandrs Runguls, Marijas 132, W. 78. — Jānis Sture, Irbenes 3, W. 2. — Indriķis Ozols, Zaldātu 10, W. 14. — Gedert Wegstein, Blaumaņa 27, W. 5. — Jānis Lakstīgala, Tērbatas 66, W. 3-a. — Antonija Priedīt, Artilerijas 8, W. 10. — Jānis Priedīts, Artilerijas 8, W. 10. — Pēters Krauze, Vecmīlgrāvī (Alt-Mühlgraben), I. lin. Nr. 23. — Aleksandrs Naidins, Lāčplēša 85, W. 5. — Zelma Eglīt, Bruņinieku 12, W. 37. — Roberts Rozenbergs, Torģeles 10/12, W. 14. — Arveds Kauliņš, Artilerijas 19, W. 19. — Arnolds Hīnerts, Bruņinieku 73-b, W. 19. — Voldemārs Balodis, Elīzabetes 89, W. 18. — Heinrich Eiche, Vilandes 3-a, W. 12. Arturs Garševitcs, Olgas 4, W. 7. — Rolands Sarkangalvis, Dzirnavu 153, W. 14-a. — Emils Dauguls, Vārnu 9, W. 45. — Boļeslavs Semaško, Embotes 21, W. 1. — Ernests Analts, Rēveles 92, W. 51. — Voldemārs Spēkais, Rēveles 92, W. 51. — Jānis Zīmulis, Popova 3-a, W. 50. — Oskars Irbe, Eksporta 5, W. 16. — Pēteris Koškins, Kr. Barona 31-a, W. 23. — Alberts Timrots, Marijas 63, W. 17.

II. Cl. Assistenten: Kārlis Treijs, Lāpstu 15. — Kārlis Kraķis, Ērgļu 16, W. 4. — Voldemārs Skrupskis, L. Vējzaķū 5. — Pēters Knariņš, Elīzabetes 89, W. 18. — Arvīds Dukuls, Tvaika 92, W. 12. — Alfreds Zīle, Brīvības 126, W. 65. — Jānis Binders, Ārlavas 6, W. 8. — Voldemārs Eris, Sapieru 1, W. 17. — Pēters Skujiņš, Stabu 57, W. 15. — Ernsts Rudzīts, Stabu 83/85, W. 10. — Voldemārs Gerdens, Stabu 83/85, W. 10. — Ansis Potifers, Marijas 4-a, W. 8. — Jānis Olle, Kr. Barona 106, W. 18. — Kārlis Stālmanis, Matīsa 27, W. 7. — Jēkabs Kuks, Talsu 12, W. 45. — Eduards Bārdiņš, Lāčplēša 27, W. 8. — Kārlis Kliņķis, Dzirnavu 153, W. 15. — Eduards Kārkliņš, Tukuma 41, W. 1. — Kārlis Sniķers, Zaļā 3, W. 49. — Antons Kokorevičs, Vilāņu 1, W. 8. — Jēkabs Kreicbergs, Pērnavas 27, W. 54. — Kristaps Zīgels, Talsu 27. W. 2. — Rudolfs Grīvans, Purvu 19, W. 1. — Kazimirs Citovičs, Puškina 17, W. 36. — Vilis Liepiņš, Bruņinieku 22, W. 33. — Augusts Ābols, Stabu 92, W. 41. — Kārlis Spriņģis, Blaumaņa 25, W. 6. — Eduards Suksis, L. Maskavas 61, W. 18. — Valeika Lāviņ, Spāres 6, W. 6. — Kārlis Vilks, Matīsa 101, W. 16. — Teodors Gāzners, Katoļu 1, W. 13. — Ernests Grass, Daugavpils 49, W. 58. — Ansis Rumbenieks, Bauskas 19, W. 5. — Nikolajs Ugainiks, Lāčplēša 123, W. 39. — Aina Janson, Kurmanova 26, W. 13. — Kārlis Miķelsons, Stabu 95, W. 18. — Kārlis Vidruks, Stabu 73, W. 17. — Pēters Freimanis, Marijas 79, W. 1. — Aleksandrs Bērs, Kurmanova 11, W. 11.

Kandidaten auf das Assistent-Amt:. Eduards Smilškalns, Krāsotāju 27, W. 46. — Nikolajs Šeibe, Brīvības 154, W. 7. — Julijs Brauers, Marijas 132, W. 43. — Nikolai Heinrichson, Lauku 8, W. 12. — Arveds Gailis, Kr. Barona 136, W. 31. — Eriks Raisters, Kr. Barona 11, W. 9. — Jānis Kraulis, Augustines 17, W. 5. — Ziedonis Ramats, Dzirnavu 31, W. 32. — Indriķis Lešinskis, Iļģeciemā, Riekstu 6, W. 1. — Jānis Grēvis, Meža 4-a, W. 28. — Ernests Grīviņš, Centralcietuma 1, W. 37. — Konstantins Poremskis, Kurmanova 10, W. 49. — Arvīds Zvirbuls, Matīsa

41, W. 24. — Alfreds Bergmanis, Avotu 62, W. 1. — Nikolajs Grundulis, Jelgavas šosejā (Mitauer Chousee), 58-a, W. 2. — Hermans Galviņš, Matīsa 40/42, W. 56. — Jēkabs Bērtulsons, Marijas 66, W. 17. — Jānis Polis, M. Pils 7/9, W. 10. — Pēteris Beirots, Čiekurkalnā (Schreienbusch), Šķērslinijā Querlinie 15, W. 3. — Teodors Aisters, Marijas 48, W. 6. Kārlis Liepa, Kojusalas 11, W. 12.

Postboten Aufseher: Vasilijs Krilovs, Pasta namā (im Postgebäude). — Jānis Zvārguls, Marijas 82/84, W. 54. — Augusts Grūbe, Purvu 28, W. 2. — Jānis Tikums, L. Lāču 3, W. 80. — Pēters Krūmiņš, Zirņu 7, W. 29.

I. Cl. Postboten: Julius Jurkowski, Lienes 8, W. 3. — Jēkabs Ulpe, Maiznīcas 10, W. 1. — Fricis Meija, Hospitāļu 24-b, W. 16. — Andrejs Kalniņš, Karlīnes 7/9, W. 40. — Pēters Miežons, Popova 3-a, W. 108. — Mārtiņš Kokness, Šķūņu 16, W. 7. — Pēters Kondrušs, Matīsa 71, W. 22. — Jānis Lamberts, M. Nometņu 5, W. 57. — Otto Rublis, Meistaru 6, W. 1. — Pēters Muižnieks, Tērbatas 82, W. 2. — Jānis Peinbergs, Matīsa 72, W. 24. — Jēkabs Lūsis, Bramberģes 27. — Pauls Tomsons, K. Barona 109, W. 59. — Teodors Bergfelds, Kurzemes 3-a, W. 51. — Mārtiņš Vīksne, Tērbatas 88, W. 72. — Jānis Voiteiks, Tērbatas 97, W. 23. — Julijs Petrovs, Ērgļu 3-a, W. 65. — Josifs Mucenieks, L. Maskavas 12, W. 11. — Jānis Plūme, Pētersalas 7, W. 5. — Jānis Lapsiņš, Ernestines 13, W. 7. — Eduard Rozenstrauch, Valmieras 7, W. 2. — Jēkabs Petrovs, Kr. Barona 80, W. 74. — Jānis Buš, Kaugeru 9, W. 11. — Kriš-Jānis Šķibels, Ogļu 20, W. 1. — Kārlis Cālis, Ludzas 65, W. 7. — Arvīds Cēderstrēms, Ģertrudes 125, W. 35. — Vilis Ciesnieks, Olivas 13, W. 2. — Eduards Timuška, Raiņa bulv. 3, W. 26. — Fricis Karuls, Laboratorijas 22, W. 8. — Pauls Lielnors, Blaumaņa 26, W. 49. — Otto Lunče, Strazdmuižas 20. — Jēkabs Dilbergs, Mīlgrāvja 18, W. 16. — Roberts Preisbergs, Krāsotāju 22, W. 9. — Kārlis Nagams, Ģertrudes 110, W. 42. — Justins Trušinskis, M. Kalna 13, W. 7. — Pēteris Piliņš, Stabu 107, W. 5. — Dāvs Ceimers, Blaumaņa 36, W. 11. — Mārtiņš Sīpols, Zilupes 5, W. 3. — Andrejs Žukovskis, Ģimnastikas — Elmars Siliņš, Brandenburgas 53. — Miķelis Auželis, Brīvības 109, W. 35. — Kārlis Dukuls, Tvaika 92, W. 11. — Ludvigs Blazaks, Jaroslavas 36, W. 43. — Augusts Prūsis, Stabu 21, W. 3. — Kārlis Polaks, Ģimnastikas 3. — Augusts Rulle, Matīsa 33, W. 31. — Dāvids Kugurs, Kaļķu 28, W. 3. — Vilis Sakkals, Matīsa 85, W. 9. — Pēter Schmidt, Kr. Barona 2, W. 12. — Ermans Tauva, Vitebskas 43, W. 2. — Augusts Liepa, Lienes 9, W. 28. — Mārtiņš Andersons, Zilupes 5, W. 1. — Voldemārs Krišjānis, Brīvības 188, W. 31. — Jānis Dzenis, Ielejas 14, W. 31. — Kārlis Jumbergs, Rēveles 61, W. 46. — Vilis Freienbergs, Laboratorijas 22, W. 7. — Miķelis Šustiņš, Talsu 10,, W. 6. — Juris Jaunkleviņš, Kalnciema 42, W. 13. — Jānis Tisiņš, Krāsotāju 13, W. 51. — Ernsts Podziņš, Rēveles 59, W. 11. — Jānis Āboliņš. Dārtas 30, W. 4. — Heinrichs Parašs. Brīvības 188, W. 7. — Jozefs Šekums, Bērzu 3, W. 3. —Jēkabs Ozoliņš, Kundziņsala (Kundsingsholm), I. šķ. lin. 2. — Kārlis Āboliņš, Baznīcas 37, W. 23. — Fedot Kuprijanow, Ventspils 26, W. 6. — Kārlis Vinters, Lapu 12, W. 5. — Aleksandrs Leonars, Cēsu 23, W. 15. — Ernests Jakobsons, Vēja 11, W. 9. — Jānis Mente, Popova 3-a, W. 17. — Žanis Krieviņš, Bruņinieku 72, W. 61. — Fricis Pāvuls, Zilupes 25, W. 3. — Gvido Ozols, Kalpaka bulv. 10, W. 7. — Jēkabs Sīmanis, Marijas 82/84, W. 38. — Roberts Buivits, Pēterbaznīcas lauk. (Petrikirchenplatz) 13, W. 6. — Ernests Krampe, Dārtas 40, W. 5. — Olga Leite, Zeļļu 29, W. 25. — Jūliuss Kalniņš, Avotu 69, W. 35. — Berta Feldt, Stabu 77, W. 4. — Marija Blum, Marijas 138, W. 13. — Annette Krūmiņ, Augustines 13, W. 14. — Kārlis Ciemīts, Dārtas 42, W. 12. — Pēters Kārkliņš, Bruņinieku 62, W. 4. — Jānis Bojars, Hospitāļu 39, W. 41-a. — Anton Poschechonow, Katoļu 28, W. 6. — Ernests Cīrulis, Dārtas 30, W. 2. — Jānis Krastiņš, Ģertrudes 105, W. 19. — Žanis Grinbergs, Augustines 12, W. 44. — Pēters Poļaks, Krāsotāju 21-a, W. 7. — Miķelis Cielava, Dreiliņu 5, W. 7. — Georg Nowizki, L. Maskavas 30, W. 3. — Herbert Lorenz, Valdemāra 20, W. 21.

II. Cl. Postboten. Jānis Pauls, Lienes 15, W. 12. — Ignats Špaks, L. Maskavas 18, W. 2. — Jānis Jaunzars, Artilerijas 68, W. 2. — Karline Zirnīt, Marijas 82/84, W. 53. — Katrine Malšen, Vec-Mīlgrāvī (Alt-Mühlengraben), 3. Lin. 128, W. 1. — Olga Danka, Katoļu 48/50, W. 43. — Juris Baldiševskis, Smoļenskas un Gogoļa stūrī (Ecke) 13, W. 25. — Konstantin Ringenberg, Bruņinieku 83, W. 14. — Eduard Amon, Lienes 8, W. 6. — Andrejs Spirka, Matīsa 82, W. 6. — Pēteris Jaunzems, Pētersalas 3, W. 7. — Heronim Michaschewitsch, Katoļu 28, W. 7. — Ernests Stepīts, Talsu 9, W. 19. — Rudolfs Gelevičs, Matīsa 82, W. 6. — Hermans Liepiņš, Adolfa 21, W. 53. — Pēters Maltenieks, Avotu 12, W. 8. — Eduards Paegle, Vilāņu 8, W. 2. — Ernest Rozenstrauch, Valmieras 7, W. 2. — Otto Zviedris, Pērnavas 26, W. 2. — Krišs Minke, Brīvības 165, W. 20. — Aleksandrs Pustoška, Lībiešu 8, W. 19. — Emilija Anderson, Zilupes 5, W. 1. — Elizabete Jurgen, Bruņinieku 93, W. 24. — Pauline Kalinin, Rēveles 59, W. 11. — Teodors Jēkabsons, Daugavpils 24, W. 36. — Voldemārs Bērtuls, Bruņinieku 72, W. 60. — Kārlis Rassiņš, Valdemāra 39, W. 22. — Augusts Nablovskis, Strēlnieku 6, W. 13. — Augusts Kurmīts, Ziemeļu 23, W. 10. — Jūliuss Kronberg-Ķuze, Jaun-Mīlgrāvī (Neu-Mühlgraben), Ezeru 15, W. 5. — Alberts Zaķis, Pērnavas 12-a, W. 9. — Rudolfs Kalācs, Ģertrudes 113, W. 65. — Jānis Sniedze, Brīvības 103, W. 41. — Kārlis Krons, Vecā Jelgavas 46/48, W. 6. — Pēters Nomals, Stabu 57, W. 16. — Roberts Vevers, Brīvības 151, W. 15. — Aleksandrs Rusačenko, Stabu 93, W. 8. — Alberts Zandersons, Krasta 65, W. 5.

III. Cl. Postboten. Ervins Avotiņš, Krasta 3, W. 2. — Kārlis Veichmanis, Adolfa 21, W. 86. — Jēkabs Allens, Augustines 4, W. 9. — Augusts Kauliņš, Stabu 74, W. 22. — Roberts Vībots, Marijas 24, W. 27. — Fricis Grintiņš, Dārtas 42, W. 38. — Rudolfs

Zāģeris, Rēveles 70, W. 31. — Kārlis Dārziņš, Cēsu 11, W. 6. — Jānis Jankovskis, J. Rumpmuižas 19, W. 3. — Juris Jansons, Valguma 15/17, W. 44. — Aleksandrs Krasochins, Artilerijas 33, W. 5. — Teodors Ginters, Valmieras 31, W. 13. — Johans Zariņš, Vagonu 8, W. 2. — Valentins Neimans, Matīsa 52, W. 42. — Pauls Freimans, Akmeņu 18, W. 2. — Adolfs Bille, Zaldātu 6, W. 15. — Eduards Kondrušs, Stabu 87, W. 16. — Roberts Straupmans, Bruņinieku 52, W. 13. — Kārlis Dumpe, Kalnciema 147, W. 3. — Adolfs Šlei-Sleja, Pērnavas 29, W. 38. — Jānis Sirmais, Lāčplēša 116, W. 21. — Kārlis Staune, Palīdzības 9/11, W. 12. — Kārlis Einbergs, Vagonu 9, W. 38. — Alfreds Priede, L. Nometņu 61, W. 19. — Jānis Vainovskis, Ģertrudes 113, W. 30. — Rudolfs Amars, M. Nometņu 12, W. 2. — Jochan Lehnert, Avotu 9, W. 4. — Kazimir Miķens, Ludviga 3, W. 1. — Adolfs Stālmans, Dārtas 30, W. 2. — Otto Kāns, L. Altonavas 47, W. 2. — Jānis Renkevičs-Steinbergs, Marijas 117, W. 39. — Nikolai Grigorjew, Vitebskas 29, W. 5. — Kārlis Dauguls, L. Lāču 13, W. 36. — Kristaps Tilibs, Krāsotāju 6-a, W. 33. — Pēters Žurovs, Rēveles 62, W. 7. — Jēkabs Zvāguls, Zvaigžņu 24, W. 50. — Jānis Mednis, Rītupes 13, W. 1. — Kazimirs Lapinskijs, Ormaņu 8, W. 5. — Jānis Kurševics, L. Kalnu 13, W. 1-a.

IV. Cl. Postboten. Ansis Lapsenbergs, Rūjienas 2. Jūlijs Gailīts, Pioneru 9, W. 54. — Arvīds Faleums, Kr. Barona 111, W. 14. — Jānis Dūmiņš, Stabu 91, W. 55. — Voldemārs Veidis, Marijas 118, W. 11. — Jānis Rullis, Pērnavas 27, W. 49. — Vilhelms Roze, Lienes 9, W. 78. — Kārlis Sīlis, Kr. Barona 57, W. 9. — Eduards Miltiņš, Merķeļa 10, W. 31. — Ansis Avots, Marijas 104, W. 61. — Augusts Petta, Lāčplēša 59, W. 43. — Voldemārs Jonass, Cēsu 3, W. 11. — Rudolfs Vādzemnieks, Šoneru 7, W. 10. — Kārlis Kineps, Ģertrudes 76, W. 35. — Antons Āboliņš, Tilta 9, W. 9. — Aleksandrs Bērziņš, Kalpaka bulv. 10, W. 17. — Ernest Weile, Vecpils 7, W. 1. — Jānis Winter, Anniņmuižas II. Lin. Nr. 5. — Jānis Eiduks, Stabu 74, W. 5. — Alfreds Līkais, Brīvības ā. 103, W. 20. — Tenis Zariņš, M. Nometņu 7, W. 11. — Jānis Schmidtchen, Zāģeru 6, W. 27. — Jānis Priedavs, L. Altonavas ā. 24, W. 5. — Ansis Ādams, Olives 5, W. 17. — Ernests Krauklis, Tilta 24, W. 19. — Rudolfs Jansons, Čiekurkalnā (Schreienbusch), 8. šķērslin. (Querlinie), 2/4, W. 13. — Alfreds Lejiņš, Pērnavas 21, W. 41. — Fridrichs Heisels, Limbažu 7, W. 27. — Otto Vīksne, Marijas 82/84, W. 72. — Jānis Saulīts, L. Altonavas 13, W. 2. — Mārtiņš Faleums, Lāčplēša 111, W. 14. — Afanasij Nikitin, Vitebskas 43, W. 6. — Arturs Goguls, Daugavpils 41, W. 50. — Vilis Priedīts, Dzirnavu 84, W. 59. — Džems Lešinskis, Tulas 8, W. 89. — Voldemārs Šķibels, Ogļu 30, W. 1. — Jēkabs Cimdiņš, Sābiles 3, W. 7. — Alfreds Puķīts, Ģertrudes 70, W. 11. — Indriķis Šlūke, Ģertrudes 129, W. 10.

Chauffeure. Pēters Mārtinsons, Lāčplēša 78, W. 2. — Kārlis Lukševitcs, Stabu 116, W. 11. — Žanis Celms, Valmieras 47, W. 12. — Fricis Gutmanis, Rēveles 65, W. 11.

Post-Ein- und Auslader. Aleksandrs Anufrievs, L. Maskavas 61, W. 22. — Matwei Belewitsch, Brīvības 17, W. 5. — Kasimir Leveiko, L. Palisādes 24, W. 2. — Kasimir Duļeba, Tēriņu 33. — Kārlis Mednis, Dārzaugļu 10, W. 11. — Kārlis Smilga, Dzirnavu 147, W. 3. — Eižens Pētersons, Rumpmuižas 18, W. 45. — Jānis Sizovs, Lauku 3, W. 41. — Jēkabs Elsis, Dzirnavu 15, W. 7. — Indriķis Erdmanis, Ģertrudes 70, W. 3. — Jēkabs Brežinskis, Dzirnavu 55-a, W. 9. — Pēteris Znutiņš, Aspazijas bulv. 15, W. 32.

Wächter: Reinholds Rukss, V. Rumpmuižas 4. — Fricis Penkevičs, Akmeņu 15, W. 79. — Hanss Zaars, Vilandes 3, W. 3. — Fricis Stigge, Katoļu 48/50, W. 65. — Jāzeps Kvetnickis, Dzirnavu 14/16, W. 6. — Jānis Leimans, Marijas 131, W. 2. — Krišjānis Ozoliņš, Ģertrudes 115, — Ernests Kajaks, Valdemāra 6, W. 16. — Juris Bluks, Aspazijas bulv. 15, W. 32. — Boriss Grigorjevs, Ludzas 83, W. 4. — Alberts Rozentāls, Depkina 2, W. 4. — Krišjāns Ron-Stefanijs, Audēju 21, W. 10.

Reiniger: Julians Chomičs, Ģertrudes 99, W. 52. — Minna Matison, Stabu 70, W. 15. — Zelma Liepiņ, Kr. Barona 80, W. 34. — Natalija Stubbe, Purva 52, Nordeķos (Nordeckshof). — Eduard Wasilewski, Valentines 8, W. 9. — Kārlis Treijs, Dobeles 3, W. 1. — Kārlis Kārkliņš, Rēveles 82, W. 9. — Otto Eglīts, Nordeķos (Nordeckshof), L. Bolderajas 27, W. 2. — Hermans Cimbuls, Marijas 55, W. 13.

Pferdeknechte: Krišs Lukstraupis, Kalnciema 155, W. 5. — Jānis Freijs, Pasta namā (Post-Gebäude), W. 19. — Jānis Strode, Vārnu 15, W. 4.

Portiers: Andrejs Naudiņš, Hospitāļu 24-a, W. 53. — Jānis Oliņš, Dzirnavu 51, W. 9.

Laufjungen: Fridrichs Kalācs, Ģertrudes 113, W. 65. — Gustavs Šluke, Ģertrudes 129, W. 10.

Lehrlinge für das Assistent-Amt: Osvalds Polis, M. Pils 7/9, W. 10. — Edgars Auls, Marijas 106, W. 42. — Jānis Žukovskis, Marijas 24, W. 22. — Valdemārs Dreimans, Tvaika 76, W. 23. — Jānis Kalniškis, Zvaigžņu 24, W. 63. — Augusts Liepiņš, Avotu 56, W. 7. — Kārlis Kazains, Marijas 109, W. 29. — Jānis Kalnbērzs, Bruņinieku 64, W. 1. — Kārlis Karnīts, L. Maskavas 197, W. 2. — Viktors Strazdiņš, Ģertrudes 45, W. 3. — Ernests Balodis, Marijas 79, W. 9. — Kristaps Caune, Ģertrudes 42, W. 10. — Arnolds Akmentiņš, Kr. Barona 44, W. 2. — Rudolfs Siliņš, Baznīcas, 43, W. 2. — Arnolds Asars, Matīsa 11/13, W. 41. — Teodors Dzediņš, Matīsa 66, W. 14. — Julijs Mūrnieks, L. Altonavas 33, W. 2. — Richards Buciņš, Elizabetes 89, W. 13. — Augusts Liekna, L. Palisādes 23, W. 13. — Arvīds Slava, Daugavpils 74, W. 14. — Arvīds Ozols, Dārzaugļu 6, W. 54. — Kārlis Tomsons, Matīsa 11/13, W. 21. — Jūlijs Micheisons, Tērbatas 20, W. 33. — Alfonss Upesleja, Marijas 59, W. 4. — Vilis Eglīts, Bruņinieku 28, W. 102. — Pēters Melders, Avotu 2, W. 59. — Voldemārs Strads, Rūpniecības 1-c, W. 18. — Osvalds Krātiņš, Matīsa 86, W. 12. — Vilis Timmis, Kurmanova 26, W. 37.

Rigaer Telegraphen-Komptoir.

Aspazijas bulv. Nr. 15.

Der Telegraph arbeitet ohne Unterbrechung. — Arbeitszeit in der Kanzelei v. 9—15.

Telephone: 91155, 92193, 99035, 91718, 95296.

Direktor: Jānis Brombergs, Tel. 91153. Priv.-Adr. Adlienes 1, W. 1.

Gehilfe des Direktors Kārlis Klaviņš. Priv.-Adr. Artilerijas 23, W. 17.

Technischer Gehilfe des Direktors Jānis Krastiņš. Tel. 97460. Priv.-Adr. Matīsa 65, W. 7.

Kontrolleure: Kristaps Jurjevičs, Maiznīcas 10, W. 1-a. — Jānis Upeslācis, Bruņinieku 75-b, W. 11. — Mārtiņš Vinters, Raudas 17-a. — Jānis Bergmansons, Induļa 1, W. 1. — Pēteris Pauls, Avotu 4, W. 24.

Aeltere Agenten: Wladimir Reineke, Kr. Barona 92, W. 6. — Adolfs Gozens, Stabu 8, W. 9. — Pēteris Rencis, Valmieras 31, W. 10. — Adolfs Revalds, Brīvības 92, W. 19. — Žanis Balgalvis, Amalijas 5, W. 2. — Jānis Siliņš, Stabu 62, W. 27. — Kārlis Švāns, Zaļā 7, W. 5. — Kārlis Filips, Bāriņu 3. — Kārlis Kalniņš, Bulduros (Bilderlingshof), Vidus prosp. (Mittel-Prosp.) 84. — Fricis Gailis, Palīdzības 12, W. 7. — Jānis Taklajs, Bruņinieku 75, W. 26. — Kārlis Bērziņš, Lāčplēša 1, W. 8. — Herman Wagner, Kapseļu 21, W. 2.

I. Cl. Agenten: Jānis Rēpiņš, Elizabetes 20, W. 8. — Fridrichs Grotiņš, Stabu 86, W. 7. — Jānis Pauls, Dārtas 20, W. 25. — Juris Celmeraugs, Lāčplēša 1, W. 8. — Kristaps Muižkungs, Lāčplēša 13, W. 14. — Augusts Kažoks, Jelgavas šosejā (Mitauer Chaussee) 7, W. 6. — Adolfs Krastiņš, Elizabetes 87, W. 20. — Jānis Balodis, Bruņinieku 71, W. 31. — Fridrich Kronberg, Aspazijas bulv. 10, W. 6. — Eduard Steinberg, Akmeņu 5, W. 12. — Hermans Ozoliņš, Brīvības 54/56, W. 33. — Reinholds Rezevskis, Dārtas 19, W. 10. — Kristaps Grinbergs, Stabu 57, W. 23. — Ernest Schmidt, Matīsa 18, W. 16. — Lilija Papakina, Rumpmuižas 2, W. 4. — Arvid Kaljo, Dārtas 20, W. 9. — Valdemārs Rīsbergs, Karlines 17, W. 17. — Staņislavs Bergmans, Kurmanova 26, W. 8. — Pauline Liepiņ, Ģertrudes 63, W. 16. — Jānis Ehrenstreit, Ģertrudes 99, W. 40. — Jānis Klinklavs, Kurmanova 16, W. 11. — Ansis Lasmanis, Slokas 43, W. 11. — Adolfs Švans, Lāčplēša 59, W. 48. — Roberts Kuncīts, Ģertrudes 99, W. 13. — Kārlis Vīksne, Krāsotāju 27, W. 10. — Eižens Krolls, Katoļu 30, W. 44. — Fricis Zvejniek. Marijas 55, W. 34.

II. Cl. Agenten: Voldemārs Grotans, Bruņinieku 44/46, W. 42. — Jānis Sukurs, Kurmanova 10, W. 22. — Jānis Amats, Marijas 55, W. 34. — Vilis Kuršinskis, Dārtas 20, W. 39. — Jānis Jabla, Marijas 68, W. 29. — Roberts Krauze, Marijas 32, W. 11. — Reinholds Rags-Radziņš. Lienes 7, W. 13. — Jānis Tverjanovičs, Karlines 42 ,W. 2. — Jānis Zarīts, Brīvības 94, W. 44. — Kārlis Bachs, M. Nometņu 11, W. 9. — Jānis Gerliņš, Kurmanova 16, W. 8. — Kārlis Tilts, Bruņinieku 22, W. 26. — Jānis Sīpols, Brīvības 100, W. 12. — Gothard Brunowski, Slokas 101-a, — Olga Stam, Kr. Barona 11, W. 7. — Arvīda Reitāl, Stabu 64, W. 1. — Lilija Bāliņ, Ģertrudes 48, W. 21. — Elizabete Konradi, Vidus 9, W. 17. — Hermine Kociņ, M. Monetu 19, W. 6. — Hermans Brīvuls, Lāčplēša 74 ,W. 1. — Jēkabs Flugins, Bruņinieku 41, W. 18. — Anna Celmraug, Lāčplēša 1, W. 8. — Milda Janson, Adlienes 1, W. 1. — Helene Schwan, Lāčplēša 59, W. 48. — Johanna Schiller, Hanzas 4, W. 49. — Adolfs Līcis, Adolfa 21, W. 20. — Minna Ballod, Bruņinieku 71, W. 31. — Alexander Schultz, Akmeņu 13 ,W. 3. — Elvīra Kažok, Jelgavas šosejā (Mitauer Chaussee) 7, W. 6. — Julija Fiļemonovič, Dobeles 9. —

III. Cl. Agenten: Pēters Pavasars, Zaldātu 6, W. 1. — Pēters Kanels, Bruņinieku 87, W. 41. — Anna Laiviņ-Laiveniek, Ģertrudes 110, W. 37. — Elma Elert, Brīvības 144 ,W. 6. — Elizabete Jērum, Ģertrudes 63, W. 6. — Elizabete Winter, Rumpmuižas 1, W. 2. — Ludmila Koschuchova, Maiznīcas 10, W. 3. — Vilis Bernsteins, Šampētera 38. — Lucija Abram, Marijas 63, W. 20. — Lūcija Indul, Rēveles 73, W. 1. — Marija Hausman, Brīvības 94, W. 45. — Marija Vēzīt, Marijas 55, W. 13. — Marija Grinberg, Brīvības 114, W. 9. — Irma Heirich, Jāņa 8, W. 4. — Olga Schwan, Zaļā 7, W. 3. — Alide Okše, Kr. Barona 80, W. 76. — Antonija Kangar, Daugavgrīvas 18-a, W. 3. — Irma Rozenfeldt, Raņķa dambī 3, W. 2. — Olga Miezis, Akmeņu 13, W. 1. — Lība Pavēn, Ģertrudes 90, W. 37. — Antonija Auziņ, Ormaņu 5, W. 2. — Ida Libbert, Rīgas I. pils. p.-t. kantorī (Rigaer I. Stādt. P. T. Komptoir). — Vilhelmine Grinberg, Stabu 57, W. 23. — Konkordija Amberg, Matīsa 45, W. 44. — Pauline Olte, Dzirnavu 92, W. 4. — Alma Dubbiņ, Avotu 4, W. 24. — Emma Legzdiņ, Ģertrudes 115, W. 57. — Aleksandra Brīvul, Lāčplēša 74, W. 1. — Michalina Zariņ, Popova 1, W. 1. — Erna Amat, Marijas 55, W. 1.

I. Cl. Assistentinnen: Zelma Drone, Šoneru 5, W. 14. — Emilija Pank, Brīvības 88, W. 5. — Elfride Brunovska, Slokas 101-a. — Eiženija Kantiņ, Klijānu 5, W. 38. — Hilda Stange, Lienes 9, W. 78. — Hermine Liepiņ, Bruņinieku 71, W. 31. — Milda Priedniek, Ģertrudes 110, W. 18. — Milda Tomariņ, Lapu 3-a, W. 7. — Marta Lāc, Pērnavas 23, W. 4. — Elfride Lobert, Dzirnavu 92, W. 4. — Marta Zacharevič, Elizabetes 20, W. 31. — Anna Pupuriņ, Rēveles 61, W. 27.

II. Cl. Assistentinnen: Natalija Blumentāl, Brīvības 160/162, W. 10. — Antonija Kārkliņ, Dobeles 4-a, W. 8. — Amalija Ozol, Marijas 80, W. 6. — Olga Limbach, Polockas 9, W. 1.

Aeltere Techniker: Pēteris Laiviņš, Ģertrudes 110, W. 37. — Pēteris Knoka, Brīvības 124, W. 29. — Vilhelms Kiselis, Lāčplēša 81, W. 21. — Kārlis Tīrumnieks, Avotu 59, W. 41.

I. Cl. Techniker: Teodors Šubergs, Dzirnavu 82, W. 12. — Jūlijs Šumachers, Pasta-telegrafa mājā (Post-Telegraphen-Geb.) 13. —

II. Cl. Techniker: Pēteris Karveckis, M. Kuldīgas 4/6. — Jānis Bušs, Marijas 55, W. 34. — Antons Zacharevičs, Elizabetes 20, W. 31. — Kārlis Jukne, Zaķu 7, W. 21.

I. Cl. Monteur: Jānis Dundurs, Brīvības 124, W. 19.

II. Cl. Monteur: Pēteris Grīviņš, Avotu 4, W. 18.

Radio-Abteilung.

Radio-ielā (Radio-Strasse), P. T. V. namā (im Post-Telegraph. Gebäude).
Tel. 21106 und 21105.

Leitender Ingenieur J. Linters. Priv.-Adr. Meža 4, W. 17. Tel. 92863.

Aelterer Mechaniker J. Brūmels. Priv.-Adr. Stabu 68, W. 17.

Programm-Leiter A. Pārups. Priv.-Adr. Valdemāra 57/59, W. 5.

Geschäftsführer: J. Skroders. Dzirnavu 66, W. 19. — G. Bertmans. Vec-Mīlgrāvī (Alt-Mühlgraben), III. Lin. Nr. 106.

Kanzelei-Beamte: R. Mucenieks. Vārnu 15, W. 27. — M. Dauge. Stabu 46/48, W. 3. — M. Apine. Blaumaņa 25, W. 5.

Rigaer I. Radiostation: Kuznecova 17.

Chef Ingenieur J. Asars. Priv.-Adr. Livanu 2. — Tel. 91045.

Rigaer II. Radiostation: Šampeter.

Chef Ingenieur O. Valleņčuks. Priv.-Adr. Robežu 14, W. 13.

Rigaer Radiophono-Station: Aspazijas bulv. 15. P. T. V. namā (Post-Tel.-Verw.-Gebäude). Eingang von der Radio-Strasse. Tel. 95072.

Chef R. Walter. Priv.-Adr. Brīvības 107, W. 3. — Tel. 92916.

Techniker: R. Martinsons. Parka 4, W. 9. — K. Ozols, Zeļļu 25, W. 3. — A. Bramans. Kr. Barona 11, W. 9.

Telegraphen-Agentur Lettlands.

Central-Verwaltung und Redaktions-Abteilung.

Direktor Richards Bērziņš, empf. v. 11—13. Tel. 23533/92192. Priv.-Adr. Alberta 8, W. 3. Tel. 92869.

Verantw. Buchhalter Rudolfs Ziediņš, empf. v. 9—12. Tel. 21464. Priv.-Adr. Brīvības 49, W. 44.

Hauptkassiererin Paulina Bitain, empf. v. 10—13 und von 14—17. Tel. 21464. Priv.-Adr. Tilta 20, W. 2.

Sekretair Kārlis Lapsa, empf. v. 10—14 u. v. 15—17. Tel. 21464. Priv.-Adr. Brīvības 94, W. 62.

Aelterer Redakteur Pauls Veismans, empf. v. 9—16. Tel. 22019/91722. Priv.-Adr. Marijas 35, W. 7. — Tel. 96632.

Redakteurin Marija Reinhold, empf. v. 10—16. Priv.-Adr. Dzirnavu 87/89, W. 21.

Redakteur Visvalds Jankavs, empf. v. 12—18. Priv.-Adr. Kr. Barona 37, W. 15. Tel. 91468.

Redakteur Pēters Priedīts, empf. v. 10—14. Priv.-Adr. Tērbatas 20, W. 5.

Red.-Stenografistin Greta Citeman. Priv.-Adr. Kazarmu 6, W. 12.

Kontoristin Emilija Spigelberg. Priv.-Adr. Marijas 36, W. 8.

Maschinenschreiberin Marta Austriņ. Priv.-Adr. Indriķu 20, W. 2.

Maschinenschreiberin Herta Rozenfeld.

Telefonistin Cecilija Putniņ. Priv.-Adr. Valdemāra 57/59, W. 41.

Komerz-Abteilung.

Vicedirektor, Leiter der Komerz-Abteilung Jānis Altbergs, empf. v. 11—13. Tel. 683. Priv.-Adr. Valdemāra 67-b, W. 10.

Aelterer Buchhalter Paulis Ērglis, empf. v. 9—12 und von 13—16. Tel. 683. Priv.-Adr. Tērbatas 82, W. 3.

Buchhalter Jānis Stūris, empf. v. 9—12 u. v. 13—16. Tel. 683. Priv.-Adr. Rēveles 35, W. 84.

Buchhalterin Eiženija Esser, empf. v. 9—12 und von 13—16. Tel. 683. Priv.-Adr. Gaiziņa 3, W. 9.

Rechnungsführerin Ieva Fernest. Priv.-Adr. Matīsa 17, W. 29.

Rechnungsführer-Kontorist Pauls Ziedainis. Priv.-Adr. Stabu 20, W. 17.

Agent für besondere Aufträge Kārlis Grinbergs. Priv.-Adr. Kr. Barona 4, W. 19.

Maschinenschreiberin Vera Feldman. Priv.-Adr. Plkv. Brieža 7, W. 18.

Maschinenschreiberin Anna Dombrovsky. Priv.-Adr. Miera 15, W. 6.

Lager-Verwalter Ernests Grinvalds. Priv.-Adr. Daugavgrīvas 18-a, W. 1.

Lager-Verwalter, Unterabteilungs-Leiter der Abteilung für Schreibmaterialien: Vilhelms Pīpe. Priv.-Adr. Vēja 6, W. 11.

Unterabteilungs-Leiter der Bücherabteilung Augusts Mežsets. Priv.-Adr. Raiņa bulv. 25, W. 2.

Kontrolleur der Verkaufs-Kioske Jānis Dumpe. Priv.-Adr. Avotu 37, W. 2.

Lager-Buchhalterin Margrieta Ērglis. Priv.-Adr. Tērbatas 88, W. 24.

Lager-Rechnungsführer Augusts Brauns. Priv.-Adr. Cēsu 3, W. 20.

Lager-Kontorist: Eduards Dambīts, Bruņinieku 22, W. 29. — Tālivalds Jauntirans. Popova 3-a, W. 54. — Hermann Holstein. Rēveles 88, W. 35.

Rechnungsführer Aug. Krauklis. Rēveles 81, W. 53.

Registratorin Vilma Lambak. Tērbatas 54, W. 11.

Oeconomie-Verwaltung.

Verwaltungsglied, Leiter der Oeconomie-Abteilung, Kārlis Roze, empf. v. 9—16. Tel. 20281. Priv.-Adr. Kurmanova 27, W. 4. Tel. 95395.

Geschäftsführerin der Oeconomie-Abteilung Elizabete Vītoliņa, empf. v. 10—17. Tel. 20281. Priv.-Adr. Kalnciema 2-b, W. 36.

Kontoristin Irma Čurum. Pr.-Adr. Brīvības 136/138, W. 10.

Kontoristin Berta Strēlniek. Tirgoņu 8, W. 6.

Maschinenschreiberin Jessy Block. Tirgoņu 8, W. 6.

Operativ-Personal.

Redakteur Alberts Prande. Priv.-Adr. Lāčplēša 52/54, W. 10.

Rigaer-Handlung.

Handlungs-Verwalter Kārlis Suna. Tel. 683. Priv.-Adr. Stabu 8, W. 1.

Libauer-Handlung.

Handlungs-Verwalter Jānis Rove. Libau (Liepājā). Lielā 15. Tel. 452.

Dünaburger-Handlung.

Handlungs-Verwalter Jānis Elsis. Dünaburg (Daugavpilī), Valdemāra 19, Tel. 94.

Rosittener-Handlung.

Handlungs-Verwalter Kārlis Mežsēts. Rositten (Rēzeknē), Atbrīvošanas alejā 38, Tel. 78.

LANDWIRTSCHAFTSMINISTERIUM.

(Zemkopības Ministrija).
Kalpaka bulv .6.

Landwirtschafts-Minister Markus Gailīts, empf. Mittwochs v. 12—14. Tel. 21401. Priv.-Adr. Teatra 9, W. 7. Tel. 23262/99077.

Gehilfe des Ministers Arkadijs Eglīts, empf. tägl. v. 11—13. Tel. 21462.

— Stanislavs Jubuls.

I. Landwirtschafts-Departement.

Departements-Direktor Pēters Grāvs, empf. tägl. v. 11—13. Tel. 21403. Priv.-Adr. Valdemāra 1.

Vice-Direktor Jānis Zariņš, empf. tägl. v. 11—13. Tel. 21404. Priv.-Adr. Dzirnavu 131, W. 7.

Landw.-Verwaltungs-Chef Eduards Maziņš, empf. v. 11—13. Priv.-Adr. Elizabetes 101, W. 19.

Sekretariat des Ministers.

Sekretär resp. Aelterer Beamter für besondere Aufträge Pēters Drinks, empf. tägl. v. 9—15. Tel. 21404. Priv.-Adr. Strēlnieku 13, W. 15.

Juriskonsultation.

Juriskonsult Pēters Berģis. Tel. 21404. Priv.-Adr. Terbatas 1/3. Tel. 92554.

Gehilfe Otto Irbe. Buļļos (Bullen), Rīgas 25.

Geschäftsführerin Anna Daude. Tel. 21404.

Notariat.

Notar Ernsts Cīruls, empf. tägl. v. 9—15. Tel. 90816. Priv.-Adr. Dzirnavu 31, W. 43. Tel. 98584.

Notar Jānis Vecpuisis, empf .tägl. von 9—15. Tel. 90816. Priv.-Adr. Ģertrudes 61, W. 2.

Geschäftsführer: Teodors Zirdziņš, Priv.-Adr. Rēveles 35, W. 86. — Marta Kalniņ. Priv.-Adr. Raiņa bulv. 1, W. 5. — Arturs Šreinerts. Priv.-Adr. Cēsu 23, W. 49. — Jānis Zaķis. Priv.-Adr. Lielā Maskavas 76, W. 21.

Geschäftsführer-Gehilfen Ansis Semarajs un Jēkabs Jekabsons.

Zentrales Akten- u. Pläne-Archiv.

I. Cl. Landmesser Bruno Virk, empf. tägl. v. 9—15. Tel. 21404. Priv.-Adr. Karlines 15, W. 23.

Archivar Mozarts Homo, empf. tägl. v. 9—15. Tel. 21440. Priv.-Adr. Karlines 32, W. 7.

Administrative-wirtschaftliche Abteilung.

Abteilungs-Leiter Ernests Bērziņš (verwaltet die wirtschaftlichen Angelegenheiten und die Buchhaltung des Departements), zu sprechen werktäglich von 11—13. Kalpaka bulv. 6. Tel. 21405. Priv.-Adr. Noliktavas 1, W. 7.

Aelterer Land.-Revident Mārtiņš Mednis. Kalpaka bulv. 6. Tel. 21408. Pr.-Adr. Rēveles 40, W. 16.

Geschäftsführerin Lilija Saulīt. Tel. 21404. Priv.-Adresse Stabu 29, W. 20.

Buchhalterei des Departements. Tel. 21406.

Aeltere Buchhalter: Jēkabs Teikmans. Kalpaka blv. 6. Zu sprechen werktäglich v. 11—13. Priv.-Adr. Lāčplēša 29, W. 39. — Heinrich Lazdiņš. Lāčplēša 14, W. 11. — Alberts Restbergs. Bruņinieku 85, W. 16. — Jūlijs Zālīts. Marijas 10, W. 4. — Heinrichs Treilībs, Kr. Barona 10, W. 7. — Jānis Bērtiņš, Augustines 11, W. 27. — Jānis Kirsteins, Ganu 6, W. 14.

I. Cl. Buchhalter: Elvira Muceniek, Stabu 29, W. 20. — Rūdolfs Mežsargs, Matīsa 50, W. 2. — Eduards Bubriņš, Ģertrudes 6 ,W. 4. — Austra Siliņ, Zaķu salā, Salas 4, W. 9. — Vilhelmina Freiman, Matīsa 74, W. 39. — Marija Ābeltiņ, Dzirnavu 131, W. 45. — Emilija Freiberg, Marijas 56/58, W. 2. — Fricis Skuja, Marijas 6, W. 12. — Milda Auziņ, Karlines 15, W. 20.

II. Cl. Buchhalter: Elizabete Vilks, Kalpaka bulv. 2, W. 22. — Alfonzīne Rasman, Marijas 56/58, W. 16. — Zelma Vimbul, Torņkalnā (Thorensberg), Tēriņu 5, W. 1.

Buchh.-Geh. Vera Roze, St. Jugla, Zalamandera fabrikā. — Pauline Cukur, Marijas 82/84, W. 32. — Marta Straugain. —

Aelterer Kancelist Pēters Gredzens.

Maschinenschreiberin Hermine Brant.

I. Cl. Geschäftsführer: Jānis Avotiņš, Cēsu 23, W. 11. — Oskar Wunderlich, Dzirnavu 87/89, W. 3.

Abteilungen für Landnutzung.

Leiter der Abteilung Agronom Konstantins Cvetjikovs, Kalpaka bulv. 6. Verwaltet: in Livland — den Kreis Riga und Gesammt-Kurland mit Semgallen. Zu sprechen werktäglich von 11—13. Priv.-Adr. Brīvības 144, W. 49.

— Agronom Leons Bergs. Kalpaka bulv. 6. Verwaltet Gesammt - Livland, ausgenommen den Kreis Riga, und Latgallen. Zu sprechen werktäglich v. 11—13. Priv.-Adr. Baznīcas 10/12, W. 4.

I. Cl. Geschäftsführer: Ansis Pelnēns, Matīsa 17, W. 1. — Pēters Ruiga, Pērnavas 11, W. 51. — Antons Priede, Marijas 66 ,W. 21.

II. Cl. Geschäftsführer Kārlis Lasis, Marijas 132, W. 20.

Landschätzungs-Abteilung.

Riga. Noliktavas 1. Tel. 21406.

Abteilungs-Leiter Alexander Kuze. Noliktavas 1, W.

5. Tel. 21416. Priv.-Adr. Ģertrudes 60, W. 26. — Tel. 97742.

Obertaxatore: Kārlis Ozoliņš, gleichzeitig Gehilfe des Abteilungs-Leiters. Priv.-Adr. Blaumaņa 25, W. 4. — Bernhards Āboliņš, Matīsa 11/13, W. 14. — Rūdolfs Brencens, Brīvības 85, W. 24. — Kārlis Cīrulis, Ģertrudes 113, W. 13. — Jūlijs Erdmanis, Grēcinieku 28, W. 8. — Jānis Lakats, Valdemāra 67-a, W. 21. — Fridrichs Širaks-Gruzīts, Marijas 8, W. 28. — Friedrich Steinberg, Alīses 5, W. 32, Agenskalnā, Hagensberg. — Žanis Straupmanis, Talsu 9, W. 16. Agenskalnā, Hagensberg. — Jēkabs Teikmanis, Brīvības 186, W. 39. — Jānis Vītiņš, Dzirnavu 7, W. 6.

Aeltere Taxatore: Eduards Ābele, Mārupes 3-b, W. 20, Agenskalnā, Hagensberg. — Voldemārs Bržozavskis, Ganu 1, W. 14. — Kārlis Dolfi, Stabu 46/48, W. 47. — Alfreds Eglīte, Antonijas 13, W. 26. — Fridrichs Eichmanis, Marijas 4-a, W. 8. — Rudolfs Ērglis, Kurmanova 20-b, W. 22. — Taxator-Biolog Lūcija Freij, Bruņinieku 53, W. 6. — Eduards Gobziņš, Bruņinieku 87, W. 3. — Jānis Henkhuzens, Vidzemes šosejā 40, W. 2. — Kārlis Inveiss, Hermaņa 13, W. 3, Agenskalnā, Hagensberg. — Andrejs Ivansons-Jāzons, Ieroču 4, W. 4. — Bernhards Klints, Allažu 5, W. 2, Sarkandaugavā, Rote Düna. — Jēkabs Lindešs, Lāčplēša 50, W. 21. — Mārtiņš Matuls, Ģertrudes 109, W. 41. — Pēters Meļķis, Marijas 37, W. 5. — Kārlis Michelsons, Andreja Pumpura 2, W. 4. — Otto Nagel, Kr. Barona 49, W. 18. — Jānis Ozoliņš, Tērbatas 33/35, W. 32. — Augusts Ozoliņš, Antonijas 15, W. 30. — Alfreds Pētersons, Stabu 70, W. 24.

Aelterer Taxator-Geschäftsführer Arturs Plakans, Ģertrudes 113, W. 14.

Aeltere Taxatore: Pauls Prauliņš, Ģertrudes 109, W. 27. — Mārtiņš Sloka, Lielā Nometņu 50, W. 3. — Voldemārs Smilga, Avotu 23-a, W. 26. — Emils Šinka, Avotu 2, W. 32. — Jānis Vadzišs, Vidzemes šosejā 31, W. 8.

Taxatore: Jons Čakšs, Ģertrudes 77 ,W. 7. — Fricis Gailīts, Tērbatas 70, W. 21. — Haralds Nestveds, Zasulaukā, Sassenhof, Vec-Jelgavas 62. — Augusts Parris, Tērbatas 20, W. 38. — Vladislavs Romislavs, Ģertrudes 77, W. 7. — Eriks Spandegs, Valmierā, Wolmar, Rīgas 15. — Kristaps Toutegods, Stabu 46/48, W. 14. — Miķels Vilciņš, Ģertrudes 109, W. 30. — Jānis Znotiņš, Karlines 17, W. 12. — Jānis Zobs, Bruņinieku 44/46, W. 39.

Taxatore-Stellvertreter: Peter Bunge, Ganību dambī, Dzelzsceļa ēkā, im Eisenbahn-Gebäude, N. lit. R. 2. — Fricis Dambergs, Andreja Pumpura 5, W. 10. — Aleksandrs Fuksis, Matīsa 31, W. 7. — Jānis Kanrats, Elizabetes 16, W. 10. — Teodors Neilands, Stabu 46/48, W. 15. — Jānis Riekstiņš, Vaļņu 15, W. 6.

I. Cl. Buchhalterin Elza Borstelman, Raiņa bulv. 33, W. 10.

II. Cl. Buchhalterin Vilma Mende, Andr. Pumpura 3. W. 1.

Archivare: Jēkabs Dreikants, Artilerijas 3, W. 43. — Edite Kurc, Mednieku 6-a, W. 8.

Geschäftsführer-Gehilfin Nellija Strazdiņ, Valdemāra 69,b, W. 3.

I. Cl. Zeichnerinnen: Alīda Kārkliņ, Jēzusbaznīcas 1, W. 1. — Minna Kerg, Mednieku 8, W. 13. — Elza Menzin, Lāčplēša 50, W. 23.

II. Cl. Zeichner: Jānis Liepiņš, Ģertrudes 109, W. 41. — Arnolds Ploriņš, Brīvības 186, W. 11. — Herberts Vuškalns, Blaumaņa 36, W. 7.

I. Cl. Maschinenschreiberin Ellis Deringer, Ģertrudes 9, W. 14.

Aeltere Kontoristin Zelma Riekstiņ, Alīses 5, W. 30, Agenskalnā, Hagensberg.

Journalistin Marie Barmeister, Strazdu-muižā, Strasdenhof, Neredzīgo institutā, Blindeninstitut.

Jüngere Kontoristin Natalija Krauklis, Raiņa bulv. 25, W. 2.

Landwirtschafts-Verwaltung.

Kalpaka bulv. 6, W. 3 und 4. — Behörde geöffnet von 9—15. Empfang des Publikums beim Chef der Verwaltung und beim Abteilungs-Leiter von 10—13, bei den anderen Beamten von 9—15.

Verwaltungs-Chef Vilis Gulbe, Tel. 21419. Priv.-Adr. Lejas 14, W. 13.

Verwalter der landwirtschaftlichen Angelegenheiten Latgallens Pēters Kulšs. Tel. 21422. Priv.-Adr. Ģertrudes 49, W. 13.

Sekretariat der Verwaltung.
Tel. 21429.

Sekretair Andrejs Ubels. Kārļa 17, W. 29.

Geschäftsführer-Gehilfe Teodors Tērauds. Lienes 12, W. 6.

Geschäftsführer-Gehilfe und Stellvertreter des Kassierer Henry Ekks, Blaumaņa 5-a, W. 16.

Buchhaltung der Verwaltung.
Tel. 21422.

Oberbuchhalter Konstantin Kiris. Tel. 21421. Elizabetes 103, W. 14.

Aelterer Buchhalter Jānis Goše. Cēsu 23, W. 3.

Buchhalter: Oskars Spirge, Stabu 16, W. 7. — Fricis Kronbergs, Stabu 97 ,W. 3. — Aleksandra Kalniņ, Marijas 136 ,W. 4. — Elizabete Ābel, Ausekļa 6, W. 8.

Geschäftsführer Mārtiņš Krastiņš, Elizabetes 20, W. 42.

Geschäftsführerin Elvira Janson, Stabu 60-a, W. 21.

Viehzucht-Abteilung.

Tel. 21429.

Abteilungs-Leiter Jānis Blumbergs, Dzirnavu 3, W. 4. Tel. 95287.

Viehzucht-Specialisten: Mārtiņš Laže, Dzirnavu 53-b, W. 23. — Mārtiņš Bērziņš, Kojusalas 19, W. 1.

Kleinviehzucht-Specialist Gustav Delle, Raiņa bulv. 5, W. 5.

Aelterer Viehzucht-Instruktor f. Geflügelzucht Jānis Leiše, Avotu 29, W. 11.

Aelterer Viehzucht-Instruktor Hugo Adamsons, Hospitāļu 39, W. 3.

Viehzucht-Instruktor Aleksandrs Vējons, Brīvības 126, W. 29.

Geschäftsführer Vilis Komisars, Trijādības 12, W. 32.

Geschäftsführer-Gehilfin Emma Baron, Ganību dambī 15, W. 57.

Verwalter des Rigaer Zucht-Depot Adams Jekkals, Tel. 354. Aspazijas bulv. 9, W. 16.

Beamten- und technische Abteilung.

Abteilungs-Leiter Alberts Vaits, Tel. 21425. Priv.-Adr. Brešu 3, W. 1.

Aelterer Ingenieur Edgar Trisendorf. Tel. 21423. Smilšu 10, W. 8.

Aeltere Techniker: Jānis Ūdris. Tel. 21423. Lāčplēša 112-a, W. 9. — Kristaps Zandersons. Tel. 21423. Brīvības 89, W. 9.

Spec. Konstrukteur Jānis Strauss. Tel. 21423. Blaumaņa 23, W. 3.

Techniker: Ernests Jakovics. Tel. 21423. Stabu 29, W. 36. — Augusts Ozers. Tel. 21423. Kr. Barona 47, W. 26.

Aelterer Ingenieur Jūlijs Lezdiņš. Tel. 21424. Andr. Pumpura 6, W. 4.

Ingenieur Vladimirs Blumbergs. Tel. 21424. Kalnciema 23, W. 4.

Aeltere Techniker: Jēkabs Melngalvs. Tel. 21424. Lielā Lāču 8, W. 37. — Juris Bundurs. Tel. 21424. Ganību dambī 15, W. 41. — Andrejs Krestovskis. Tel. 21423. Matīsa 27, W. 56.

Techniker Robert Schultz. Tel. 21423. Patvērsmes 22, W. 53.

Landwirtschafts-Abteilung.

Tel. 21422.

Abteilungs-Leiter Jānis Zariņš. Tērbatas 7, W. 8.

Aelterer Agronom Jānis Lūke. Elizabetes 20, W. 34.

Agronome: Voldemārs Jēriņš, Elizabetes 89, W. 20. — Jānis Kļaviņš, Stabu 57, W. 8. — Kārlis Roze, Avotu 16, W. 16.

Agronom-Stellvertr. Ansis Kronbergs. Ķeizarmežā, Visbijas prosp. 32.

Aelter. landwirtsch. Instruktor Jānis Lamberts. Tel. L21426. Dārtas 35, W. 15.

Landwirtschaftl. Instruktor Jānis Tirzīts. Kr. Barona 11, W. 7.

Geschäftsführer Augusts Baltkauls. Tēraudfabrikas 15, W. 1.

Geschäftsführer-Gehilfe Miķelis Dreibergs, Kalpaka bulv. 6, W. 3.

Landwirtschaft-Bildungs-Abteilung.

Tel. 21422.

Abteilungs-Leiter Kirills Munkevics. Matīsa 11/13, W. 27.

Aelterer Agronom Aleksandrs Zapolskijs. Rēveles 35, W. 78.

Geschäftsführer Alberts Bergtāls. Bucharta m., Ko berga m., Dreiliņu pag., Rīgas apr.

Gartenbau-Abteilung.

Tel. 21423.

Abteilungs-Leiter Jānis Sudrabs. Kr. Barona 11 W. 27.

Agronom Roberts Šeniņš. Valdemāra 69, W. 24

Aeltere landwirtschaftl. Instrukteure für Gartenbau Aleksandrs Adiens, Parku 2, W. 9. — Jānis Penģerots Brīvības 144, W. 37.

Meteorologisches-Bureau.

Tel. 21428.

Bureau-Leiter Jānis Barloti. Raiņa bulv. 3, W. 6.

Meteorolog. Techniker: Arvīds Ansons, Kr. Baron 15, W. 8. — Jānis Skrastiņš, Balasta dambī 46/48 W. 3.

Export-Butter-Kontrolle.

Tel. 21426.

Kontroll-Leiter Fridrichs Neilands. Ausekļa 2, W. 3

Kontr.-Instrukteure: Ludvigs Lūsis, Brīvības 144, W 14. — Jānis Krīsbergs, Alīses 5 ,W. 12-a. — Kārli Lūļa, Bruņinieku 22, W. 23. — Kārlis Briedis, Dārta 10, W. 10.

Geschäftsführer: Eduards Tūters, Hospitāļu 37, W 37. — Voldemārs Vilsons. Tel. 21423. Matīsa 31 W. 4.

Geschäftsführer-Gehilfe Vilis Vītols. Tel. 21426. Atgāzenes 18, W. 1.

Fleisch- und Eeier-Export-Kontrolle.

Tel. 21429.

Export-Fleisch-Kontrolleur Jēkabs Eglīts.

Export-Flei,sch-Kontr.-Geschäftsführer Pēters Ūdris. Marijas 136, W. 34.

Staats-Schulen.

Rigaer — 4-jähr. Kurs. — kulturtechnische Mittelschule befindet sich Jēkaba 10/12.

Direktor V. Ducmans.

Lehrer: A. Lazdiņ. J. Balodis.

Geschäftsführer A. Borgs.

Landmesser-Abteilung.

Abteilungs-Leiter Ingenieur Žanis Krūmiņš. Skolas 13 W. 7.

Aeltere Ingenieure: Jānis Kociņš, Lāčplēša 70, W. 11. — Augusts Jansons, Lāčplēša 52/54, W. 9. — Jānis Balčs, Matīsa 11, W. 3. — Eduards Daugul Dzirnavu 4, W. 3. — Jēkabs Jansons, Jēkaba 28, W. 7. — Egons Adsons, Kr. Barona 63, W. 7. — Paul Lācis, Spitaļu 5, W. 29.

Ingenieure: Kārlis Jaunpuce, Mārupes 3-a, W. 16. — Arnold Maydel, Pulkveža Brieža 7, W. 5.

Ingenieure: Arnolds Meijs, Dzirnavu 6, W. 4. — Valdis Dombrovskis, Agenskalnā, Hagensberg, Zeļļ 21, W. 3.

Kreis-Landmesser Antons Nedēļa, Sīmaņa 7/9, W. 10.

Archivar Albert Weiss, Torņakalnā, Brīvzemnieka 3, W. 1.

Aeltere Landmesser: Arnolds Niedriņš, Sadovņikova 37, W. 21. — Ernests Nigals, Matīsa 40/42, W. 25.

Kanzelei-Beamte:

Geschäftsführer: Kārlis Daugaviets, Agenskalnā, Hagensberg, Randag 5, W. 3. — Roberts Freimans, Edinburgā, Edinburg, Robežu 25. — Jānis Geldners, Virkavas 2. — Tel. 6043. Eduards Libis. — Kārlis Melnits, Dzirnavu 42, W. 2. — Fricis Antuls, Bruņinieku 73-b, W. 23. — Roberts Kimerals, Unijas 8, W. 23. — Laura Cīrul, Elizabetes 77, W. 15. — Kārlis Rutkis, Lielā Kalēju 72, W. 17. — Lizete Zirdarn, Rēveles 35, W. 86. — Marta Zalmakij, Avotu 54-a, W. 36. — Aleksandrs Cībants, Lāčplēša 26, W. 30. — August Brandt, Marijas 99, W. 5. — Jēkabs Drešmans, Majoros, Majorenhof, Aleksandra 20. — Klāra Peled, Matīsa 97, W. 8.

Geschäftsführer-Gehilfen: Emilija Briedis, Rēveles 35, W. 82. — Marija Fridrichson, Ģertrudes 46, W. 21. — Valentine Galde, Elizabetes 77, W. 15. — Amalija Rozīt, Baznīcas 27/29, W. 14. — Erika Skalbris, Pulkveža Brieža 3, W. 30.

Landeinteilungs-Abteilung für Latgallen.

Abteilungs-Leiter Jānis Ertels, empf. tägl. v. 11—13. Noliktavas 1, W. 8. Tel. 232. Priv.-Adr. Ģertrudes 32, W. 17.

Landwirtschafts-Departement.

Land-Verwaltungen.

Kulturtechnische Abteilung.

Riga. Noliktavas 1, W. 8. Tel. Kanzel. 21418 und 21417.

Abteilungs-Leiter Aleksandrs Kuze, empf. täglich v. 11—13. Noliktavas 1, W. 5. Tel. 21416/90394. Priv.-Adr. Ģertrudes 60, W. 26.

Aelterer Ingenieur Antons Kursiš, Kolpaka bulv. 6, W. 8.

Ingenieure: Woldemar Schnakenburg, Kalnciema 26, W. 49. — James Witte, Zasulaukā, Kuldīgas 20. — Theodor Kupfer, Brīvības 84, W. 4.

Ingenieure-Vertreter: Kārlis Krastiņš, Lielā Nometņu 18, W. 8. — Gotards Lezdiņš, Elizabetes. — —

Geschäftsführer Thomas Erlach, Pārdaugavā, Daibes 6.

Aeltere Techniker: Jānis Anochins, Elijas 19, W. 11. — Hermans Rube, Stabu 57, W. 22. — Rudolfs Veggers, Pokrova 7/9, W. 8. — Peter Klavinius, Kr. Barona 15, W. 7. — Kārlis Zvirbulis, Tērbatas 88, W. 62.

I. Cl. Techniker: Kārlis Rumbens, Marijas 18, W. 5. — Pēters Blūms, Stabu 93, W. 40. — Nikolai Birkenstein, Ģertrudes 37, W. 1.

Jüngerer Ingenieur Alfons Inaškevics, Hanzas laukumā 3, W. 8.

Aeltere Techniker: Leo Stanke, Brīvības 97. — Nikita Afanasjevs, Mārstaļu 12.

III. Cl. Techniker: Jānis Barbans, Artilerijas 8, W. 34. — Kārlis Lūsis, Daugavpils 49, W. 54. — Ansis Zieverts, Pārdaugavā, Liepājas 4, W. 1. — Voldemārs Zuika, Dzelzsceļu 4, W. 1. — Feliks Celms, Blaumaņa 3, W. 15.

III. Cl. Geschäftsführer Jānis Brencens, Brīvības 85, W. 13.

Forst-Departement.

Kalpaka bulv. 6.

Direktor Krišus Melderis, empf. v. 11—13. Tel. 21430. Priv.-Adr. Dzirnavu 75, W. 2.

Vicedirektor Fricis Lodiņš, empf. v. 11—13. Tel. 21431. Priv.-Adr. Stabu 45, W. 13.

Vicedirektor Jānis Robežnieks, empf. v. 11—13. Tel. 21430. Priv.-Adr. Ganu 6, W. 11.

Leiter der administrativen Abteilung Pauls Ruiga, empf. von 11—13. Tel. 21432. Priv.-Adr. Ģertrudes 110, W. 30.

Leiter der Forstwirtschaftlichen Abteilung Kārlis Freimanis, empf. v. 11—13. Tel. 21433. Priv.-Adr. Upes 14.

Leiter der Forsteinrichtungs-Abteilung Jānis Ozols, empf. von 11—13. Tel. 21434. Priv.-Adr. Dzirnavu 31, W. 52.

Leiter der Buchhaltungs-Abteilung Augusts Zelmanis, empf. von 11—13. Tel. 21435. Priv.-Adr. Brīvības 100, W. 14.

Forsteinrichtungs-Revident Jēkabs Dambergs, empf. v. 11—13. Tel. 21432. Pr.-Adr. Brīvības 144, W. 13. — Alfred Wolfram, empf. v. 11—13. Tel. 21432. Priv.-Adr. Teatŗa 4, W. 6. — Andrejs Teikmans, empf. v. 11—13. Tel. 21432. Priv.-Adr. Brīvības 144, W. 33.

Verwalter der Forstsachen Latgallens Genrichs Vizuls, empf. v. 11—13. Tel. 21432. Priv.-Adr. Architektu 1, W. 7.

Agronom - Entomolog. Laimons Gailīts, empf. von 11—13. Tel. 21432. Pr.-Adr. Kr. Barona 36, W. 27.

Administrative Abteilung.

Tel. 21432.

Aeltere Beamter für besondere Aufträge Roberts Petersons. Kūdras 7, W. 10.

I. Cl. Geschäftsführer Kārlis Kociņš. Zvaigžņu 30, W. 57.

I. Cl. Geschäftsführer: Miķelis Veisbuchs. Valdemāra 1-b, W. 3. — Eduards Lūss, Raiņa bulv. 31, W. 23. — Elizabete Petrova, Lāčplēša 52/54, W. 65.

Aelterer Lager-Verwalter Eduards Melgalvis, Marijas 24, W. 17.

I. Cl. Maschinenschreiberin Emma Eglīte. Matīsa 93, W. 24. — Johanna Ceipe, Slokas 18, W. 7.

Lithograph Andrejs Valters, Matīsa 27, W. 25.

Aeltere Kanzelei-Beamtin Pauline Petersone, Kūdras 7, W. 10.

Aelterer Kanzelei-Beamter Augusts Šmaliņš, Šarlotes 30-a, W. 1.

Technische Sektion.

Tel. 21432.

Aelterer Ingenieur Valters Reicholds, empf. v. 11—13. Priv.-Adr. Bruņinieku 20, W. 27.

Aelterer Techniker Kārlis Kalniņš, empf. von 11—13. Priv.-Adr. Ģertrudes 19/21, W. 5.

Techniker Erichs Dicmanis, Priv.-Adr. Alberta 5, W. 10.

Forstwirtschaftliche Abteilung.

Tel. 21433.

Aelterer Beamter zu besonderen Aufträgen Jānis Lusars, Priv.-Adr. Artilerijas 66, W. 34.

Aleksandrs Tomiņš. Priv.-Adr. Indriķu 5.

Maschinenschreiberin Millija Kleinovskaja. Priv-Adr. Marijas 136, W. 82.

Forsteinrichtungs-Abteilung.

Tel. 21434.

Vermesser Augusts Dzenis, Brīvības 121, W. 12.

Zeichner: Nina Jankevič, Ģertrudes 56, W. 16. — Kārlis Zadde, Hanzas 4, W. 59.

Aelterer Forst-Taxator Aleksandr Nikitin, Merķeļa 5, W. 6.

Jüngere Forst-Taxatore: Jānis Gutmans, Skolas 28, W. 28. — Jānis Vikels, Kronvalda bulv. 8, W. 21. — Feliks Malners, Dīķa 6, W. 2.

I. Cl. Vermesser: Evalds Drone, Pulkv. Brieža 6, W. 4. — Wolfgang Schnee, Miera 44, W. 9. — Augusts Šenbergs, Lielā Kalēju 62, W. 6. — Nikolajs Kalniņš, Akas — — — Kārlis Kikuts, Marijas 83/85, W. 58. — Arvids Kipens, Lāčplēša 62/64, W. 3. — Jānis Bērtiņš, Mazā Maskavas 2, W. 1. — Jānis Bummermans, Valmieras 39, W. 26. —

II. Cl. Vermesser Jāzeps Sprindžuks, Bruņinieku 66, W. 28. — Elmars Buill, Lāčplēša 65, W. 6. — Kārlis Ozoliņš, Artilerijas 11, W. 36. — Jānis Malinovskis, Kr. Barona 109, W. 3 .—

III. Cl. Vermesser Voldemārs Bērziņš, Karlines 25, W. 8. — Alfred Kluge, Bruņinieku 28, W. 79. — Jānis Knape, Jaun-Mīlgrāvī, Neu-Mühlgraben, Mīlgrāvja 18. — Ernests Lejnieks, Brīvības 28, W. 25. — Teodors Vītoliņš, Kronvalda bulv. 8, W. 2. — Jānis Miezīts, Rumpmuižas 9, W. 52. — Eduards Kaktiņš, Karlines 25, W. 8.

Buchhaltungs-Abteilung.

Tel. 21435.

II. Cl. Aelterer Buchhalter Pēters Mietiņš. Dzirnavu 45, W. 8.

I. Cl. Rechnungsführerin Elfride Schmidt, Andreja Pumpura 2, W. 6.

Veterinair-Verwaltung.

Tel. 631.

Chef der Veterinair-Verwaltung Eduards Cīrulis. Z. 66. Priv.-Adr. Elizabetes 20-a, W. 22.

Gehilfe des Chefs Kārlis Ātrens. Z. 67. Priv.-Adr. Elizabetes 103, W. 22.

Bakteriologe: stellvertretend Pēters Ozols. Lettl. Univers. mikrobiolog. Laboratorium. Kronvalda bulv. Priv.-Adr. Kurmanova 27, W. 20.

Geschäftsführer Teodors Graudiņš. Zim. 64. Šķūņ 17, W. 2.

— Fricis Bernšteins. Zim. 64. Marijas 15, W. 1

Veterinärarzt für Riga — Eisenbahnstation und Hafen — Pēteris Slaidiņš. Tel. 95915. Kr. Barona 8 W. 1.

Veterinärarzt für d. Rayon Riga Ludviķis Millers Tērbatas 26, W. 3.

Veterinärfeldscher für Riga — Eisenbahnstation und Hafen Hugo Dzelzīts. Rēveles 56, W. 2.

Veterinärfeldscher für d. Rayon Riga Fricis Stūrmanis. Bruņinieku 44/46, W. 48.

Freipraktisierende Veterinär-Aerzte: Nikolai Krasnoperow, Koje-salas 13. — Semen Lebedev, Valdemār 33. — Josel Veinstein-Volschik, Brīvības 75.

Zentrales Landeinrichtungs-Komitee.

(Centralā zemes ierīcības komiteja).

Kalpaka bulv. 6, W. 5/6. Tel. 14-51 u. 6-47. Geöffnet werktäglich von 9—15, fürs Publikum geöffnet von 11—13.

Vorsitzender M. Gailīts. Sprechstunden Mittwochs von 12—14. Priv.-Adr. Teatŗa 9, W. 7. Tel. 99077.

Gehilfen des Vorsitzenden Boleslavs Migliniks, Antonijas 9, W. 5. — Kristaps Bungschs, Zutenes 3 W. 3.

Sekretär Pēters Grāvs, II. Mittelschule, Valdemāra ielā.

Glieder: Antons Velkme, Kurmanova 24. Tel. 95382 — Jēkabs Jansons, Jēkaba 28, W. 7. — Pēters Kotans, Merķeļa 5, W. 2. Tel. 20646. — Arturs Alberings, Elizabetes 21, W. 2. Tel. 717. — Jānis Breikšs, Kr. Barona ielā 31-a, W. 18. Tel. 94309. Andrejs Fridbergs, Elizabetes 101. Tel. 96523. — Jānis Sarkanbardis, Lāčplēša 24. Tel. 1102 oder 655.

Präsidium.

Vorsitzender M. Gailīts; Gehilfen des Vorsitzenden: B. Migliniks un K. Bungšs; Sekretär P. Grāvs; Glied J. Breikšs. (Priv.-Adr. siehe oben).

Technische Kommission: J. Jansons, P. Kotans, A. Fridbergs. (Priv.-Adr. siehe oben).

Land-Verteilungs-Kommission: K. Bungšs, A. Velkme, P. Grāvs, P. Kotans, J. Breikšs, J. Jansons, A. Fridbergs, A. Alberings, B. Migliniks, J. Sarkanbardis. (Priv.-Adr. siehe oben).

Vertrags-Kommission: A. Alberings, J. Breikšs, A. Fridbergs, B. Migliniks. (Priv.-Adr. siehe oben).

Lettgaller Kommission: A. Velkme, P. Kotans, J. Jansons, B. Migliniks. (Priv.-Adr. siehe oben).

Land-Taxations-Oberkommission: Glieder von Seiten d. Komitees: J. Jansons, K. Bungšs (Priv.-Adr. siehe oben).

Kanzelei:

Kanzlei-Chef Arnolds Mitulis, Lāčplēša 24, W. 16. Tel. 97432.

Juriskonsult Jūlius Arājs, Tērbatas 23/25. Tel. 99030.

Abteilungs-Leiter: Gabriels Eglīte, Blaumaņa 27, W. 1. — Richards Birsgals, Bruņinieku 20, W. 20. — Jānis Loks, Majoros, Viktorijas 66/67. — Aleksanders Viļumsons, Matīsa 111, W. 38.

Redakteur des „Zemes Ierīcības Vēstneša“ Arnolds Vitulis. Priv.-Adr. siehe oben.

Referenten: Marie Opmane, Karlines 15, W. 26. — Pauls Taupmanis, Bruņinieku 73-b, W. 25. Tel. 96402. — Hermans Ridders, Agenskalnā, Amalijas 15. — Augusts Šmidts, Rēveles 35, W. 64/65.

Aelterer Agronom Arvids Valdmanis, Rēveles 35, W. 61.

I. Cl. Buchhalter Jānis Lūsis, Dzirnavu 34-a, W. 5.

Aelterer Buchhalter Ernests Paukšens, Vidzemes šos. 1/6, W. 10.

Aelterer Geschäftsführer Eduards Linde, Matīsa 89-a, W. 3.

I. Cl. Geschäftsführer Pēters Bērziņš, Pionieru 2, W. 15.

II. Cl. Geschäftsführer: Jānis Prūsis, Ģertrudes 109, W. 31. — Alise Kallas, Dzirnavu 31, W. 31. — Klara Stephanija, Zasulaukā, Sassenhof, Tapetes 8, W. 3. — Otilie Podiņš, Kurmanova 24 ,W. 6. — Eleonora Linde, Matīsa 89-a, W. 3. — Elza Upīte, Valdemāra 9, W. 22.

Gehilfin des Geschäftsführers Lidija Abreniet, Brīvības 93, W. 10. — Edgars Zariņš. Ģertrudes 10/12, W. 3.

VOLKS-WOHLFAHRTS-MINISTERIUM.

Skolas 28. Tel. 92981.

Minister Vl. Rubuls. Priv.-Adr. Lāčplēša 35-30. Tel. 98616.

Aelterer Beamter zu besonderen Aufträgen (Sekretair des Ministers) Kārlis Seržans. Priv.-Adr. Skolas 28, W. 31.

Juriskonsult Vereidigt. Rechtsanwalt Nikolajs Kalniņš. Blaumaņa 17, W. 5. Tel. 92405.

Sekretariat. Tel. 91198.

Aelterer Geschäftsführer des Sekretariats Jūlijs Gulbis. Skolas 28, W. 30.

Aeltere Registratorin Marija Jātniek. Marijas 124, W. 2.

Maschinenschreiberin-Sprachkundige Lilija Alder. M. Vējzaķsalā, II. Lin. 17, W. 2.

Kassierer Kārlis Veidebergs. Bruņinieku 42, W. 16.

Departement socialer Fürsorge.

Departements-Direktor Oskars Sīlis, empf. werktgl. von 11—13. Tel. 92472. Priv.-Adr. Skolas 28, W. 27. Tel. 94662.

Arbeits-Schutz-Departement.

Departements-Direktor Fricis Roze, empf. werktägl. von 11—13. Tel. 92348. Priv.-Adr. Skolas 28. — Tel. 91100.

Abteilung für soziale Versicherung.

Abteilungs-Leiter Jūlijs Treimanis, empf. werktgl. v. 10—13. Tel. 98568. Priv.-Adr. Marijas 82/84, W. 71.

Krankenkassen-Revident Haralds Liepiņš. Priv.-Adr. Elizabetes 63, W. 10.

Aelterer Geschäftsführer Voldemārs Tabaks. Priv.-Adr. Lienes 9 ,W. 57.

Aeltere Kanzelei-Beamtin Irma Ozol-Velēn. Priv.-Adr. Uniona 33.

Maschinenschreiberin Zelma Udre. Priv.-Adr. Valguma 5, W. 7.

Arbeits- und Tarif-Abteilung.

Abteilungs-Leiter Jānis Kārkliņš, empf. v. 9—15. Tel. 92381. Priv.-Adr. Pulkv. Brieža 4, W. 4.

I. Cl. Statistiker Alberts Meldriņš. Pr.-Adr. Matīsa 45, W. 2.

I. Cl. Geschäftsführer Hermanis Ozols. Priv.-Adr. Tērbatas 20, W. 8.

III. Cl. Geschäftsführerin Emma Jurjāne. Priv.-Adr. M. Palisādu 21/23, W. 24.

Kanzelei-Beamter Jānis Landovskis. Priv.-Adr. Dzirnavu 119, W. 29.

Maschinenschreiberin Zelma Liepiņ. Priv.-Adr. Lāčplēša 44/46, W. 6.

Genossenschaftl.-Arbeiten.

Aelterer Revident für genossenschaftliche Arbeit: Konrads Pētersons. Tel. 92310. Priv.-Adr. M. Nometņu 69, W. 5.

Revident Vilis Feldmanis. Priv.-Adr. Lejas 1, W. 6-a.

Arbeits-Inspektion.

Aelterer Arbeits-Inspektor Ludvigs Vējiņš, empf. v. 11—14. Tel. 92348. Priv.-Adr. Lāčplēša 35, W. 32.

II. Cl. Geschäftsführer Rudolfs Pupuriņš. Priv.-Adr. Rēveles 61, W. 27.

Kanzelei-Beamtin Aleksandra Jaunbērziņa. Priv.-Adr. Marijas 63, W. 21.

Maschinenschreiberin Leontina Ziemane. Priv.-Adr. Pērnavas 35, W. 21.

Inspektor für Sachen der Kranken-Kassen.

Inspektor für Sachen der Kranken-Kassen Voldemārs Naķels, empf. v. 9—15. Tel. 91024. Priv.-Adr. Dzirnavu 31, W. 37.

Geschäftsführer Hugo Kurševics. Priv.-Adv. Avotu 59, W. 23.

Kanzelei-Beamtin Emma Steinbrecher. Priv.-Adr. Brīvības 54/56, W. 9.

Inspektor des I. Arbeits-Rayons.

Inspektor des I. Arbeits-Rayons Augusts Eichvalds, empf. Montags und Donnerstags von 11—13, Mittwochs von 19—20. Tel. 95913. Priv.-Adr. Strēlnieku 6, W. 4.

Geschäftsführer Ernests Birzgals. Priv.-Adr. Matīsa 35, W. 2.

Der Rayon umfasst: den 3., 4., 7., 8. und 12. Rigaer Polizei-Bezirk, ausgenommen das Territorium zwischen Pulkw. Brieža Strasse und der Düņa (3. Poliz.-Bez.), und zwischen der Riga-Dünaburger Eisenbahn-Linie und der Marien- und Avotu-Strasse (7. Polizei-Bezirk).

Inspektor des II. Arbeits-Rayons.

Inspektor des II. Arbeits-Rayons Jānis Abols, empf. Dienstags v. 10—12, Mittwochs v. 19—20 und Freitags v. 12—14— Tel. 91297. Priv.-Adr. Blaumaņa 26, W. 83.

Der Rayon umfasst den 1., 2., 5., 11. und 13. Rigaer Polizei-Bezirk, den Teil des 3. Poliz.-Bezirks zwischen der Pulkv. Brieža-Strasse und der Düna, den Teil des 10. Polizei-Bezirks zwischen dem 11. Poliz.-Bezirk und der Mitauer Eisenbahnlinie, Zaķu sala (Hasenholm) und Zaļais sēklis (6. Polizei-Bezirk) und den gesammten Rigaer Hafen, Fluss-Polizei-Bezirk.

Inspektor des III. Arbeits-Rayon.

Inspektor des III. Arbeits-Rayons Eduards Janzens-Jurka, empf. Dienstags und Donnerstags von 12—14 und Mittwochs von 19—20. Priv.-Adr. Ģertrudes 10/12, W. 5.

Geschäftsführer Pēters Suippe. Priv.-Adr. Tērbatas 4, W. 7.

Der Rayon umfasst: a) den 6., 9. und 10. Rigaer Polizei-Bezirk und den Teil des 7. Polizei-Bezirks zwischen Riga-Dünaburger Eisenbahn-Linie und der Marien- und Avotu Strassen, ausgenommen das Territorium zwischen dem 11. Polizei-Bezirk und der Mitauer Eisenbahn-Linie (10. Polizei-Bezirk), Zaķu salu (Hasenholm) und Zaļo sēkli — 6. Polizei-Bezirk; Territorium der Mitauer Eisenbahn-Linie; b) den Kreis Riga (inclusive Riga-Strand), ausgenommen den Skrīveru Polizei-Bezirk.

Buchhaltungs-Abteilung.

Oberbuchhalter Theodor Stern, empf. werktägl. von 9—15. Tel. 93353. Priv.-Adr. Lapu 15, W. 4.

II. Cl. älterer Buchhalter Pēters Skroders. Priv.-Adr. Marijas 131, W. 30.

I. Cl. Buchhalter Jānis Jurisons. Priv.-Adr. Ģertrudes 70, W. 19. — Jānis Zandarts. Matīsa 88, W. 14. — Zenta Londovski, Matīsa 44, W. 7.

Aeltere Rechnungsführer: Anna Kūla. Stabu 102, W. 7. — Roberts Grauds. Lielā Lāču 13, W. 42.

III. Cl. Buchhalter Marija Roze. Priv.-Adr. Dzirnavu 3-a, W. 22.

Jüngere Rechnungsführerinnen: Ella Barison. Kuģu 3, W. 4. — Natalija Matison. Švarcmuižas 8, W. 7.

Abteilung für sociale Fürsorge.

Abteilungs-Leiter Gotfrīds Stengrevics, empf. werktgl. v. 11—14. Tel. 90735. Priv.-Adr. Hospitāļa 15, W. 9. Tel. 97683.

Geschäftsführer: Gotfrids Ansabergs. Lāčplēša 36, W. 35. — Aleksandrs Šnoriņš. Vārnu 6, W. 55. — Anna Neiman, Valdemāra 53, W. 11.

Maschinenschreiberin Elvīra Spilner. Kr. Barona 58, W. 7.

Aeltere Kanzelei-Beamte: Natalija Legsda. Jura Allunana 6, W. 2. — Alma Strass, Blaumaņa 21, W. 26. — Lilija Zikman, Parka 2, W. 10.

Jüngere Kanzelei-Beamtin Elza Tobian. Sapieru 1-a, W. 14.

Pensions-Abteilung.

Abteilungs-Leiter Ģederts Jansons, empf. werktägl. v. 9—15. Priv.-Adr. Hanzas 4, W. 17.

Verwalterin für Pensionen der in Kultur.-Angel. Angestellten Marija Bērziņ. Antonijas 11, W. 6.

Geschäftsführer: Jānis Zaļkalns, Marijas 24, W. 6. — Verners Dombrovskis, Gogoļa 8/10, W. 33.

Aeltere Kanzelei-Beamte: Elza Maldutis, Zaļā 3, W. 12. — Skaidrīte Zariņ, Katoļu 34, W. 42. — Helena Traucin, Aleksa 7, W. 24/25.

Kanzelei-Beamte Emma Cielav, Ziemeļa 26, W. 5. — Lilija Lukstiņ, Ģertrudes 39, W. 8.

Jüngere Kanzelei-Beamte: Alma Freiman, Matīsa 44, W. 15. — Ella Kalniņ, Marijas 67, W. 1.

Sanitäts-Abteilung.

Abteilungs-Leiter Rudolfs Dribba, empf. täglich von 11—14. Tel. 93353. Alekša 11. Tel. 98620.

Oeconomie-Leiter Jēkabs Melbikss, Kr. Barona 114, W. 39.

Geschäftsführer Jānis Jurka. Kaukazijas 11, W. 2.

Aeltere Rechnungsführerin Alida Jakobson, Brīvības 126, W. 56.

Aeltere Kanzelei-Beamte: Olga Bušman, Tilta 5, W. 16. — Jānis Asers, Kandavas 25, W. 2.

Jüngere Kanzelei-Beamte Eleonora Mukke, Karlīnes 16, W. 14. — Aleksandra Tomson, Rēveles 3, W. 5.

Lettlands Blindeninstitut — Strasdenhof.

Chef des Instituts Richards Zalcmans, empf. v. 9—15. Tel. 91116. Priv.-Adr. Strasdumuižā.

Oeconomie-Leiter Jānis Dūmiņš, Strazdumuižā.

Lehrer: Milda Zalcman, Strazdumuižā. — Andrejs Bērziņš, Strazdumuižā.

Lehrerin-Erzieherin Pauline Reke, Strazdumuižā.

Lettländisches Staats-Säuglings-Asyl.

Kapseļu 31. Tel. 92375.

Asyl-Verwalterin Alvine Balode.

Oeconomie-Verwalter Aleksandrs Mackanovs.

Aerzte: Jēkabs Bīmans, Tel. 7300. — Alma Kluc.

Barmherzige Schwester Otilija Mey.

Majorenhöfschen Staats-Kinder-Asyl.

Auf dem Gute Majorenhof, am Rigaer Strande.

Asyl-Verwalterin Zelma Celm. Tel. 71. Priv.-Adr. Majoru muižā (Gut Majorenhof).

Oeconomie-Leiter Žanis Lampers. Priv.-Adr. Majoru muižā (Gut Majorenhof).

Aerztliche Behandlung von Arbeitern des Staats-Civil, Etats und autonomer Unternehmen in Riga.

Central-Ambulanz für staatl. Arbeiter. Skolas 28.
Tel. 90818.

Die Ambulanz empfängt Kranke täglich, ausgenommen Sonntags und an Feiertagen, von 11—18.

Medicinisches Personal der Ambulanz.

Aerzte:

Aelterer Arzt-Konsultant Dr. med. E. Jansons — Augen-Krankheiten.

Dr. A. Šķipsna — innere, Herz- und Lungen-Krankheiten.

Dr. K. Žiglevics — innere Krankheiten.

Dr. A. Koppe — innere Krankheiten.

Dr. A. Brombats — innere Krankheiten.

Dr. M. Džonsons — Herz- u. Lungen-Krankheiten.

Dr. Schulz — Nerven-Krankheiten.

Dr. P. Perlbach — Ohren, Nasen und Hals-Krankh.

Dr. J. Jaunzems — chirurgische Krankheiten.

Dr. M. Mežanc-Kronenberg — Frauen- und chirurgische Krankheiten.

Dr. A. Baidiņš — Frauen-Krankheiten.

Dr. J. Kivicki — Kinder-Krankheiten.

Dr. J. Boetticher — Kinder-Krankheiten.

Stud. med. K. Mālmans — Assistent.

Zahnärzte:

F. Buschewitz. — M. Ciemald-Lemke. — A. Eiland. — F. Freiberg. — A. Freiman. — N. Hübschmann. — N. Bebris-Neretniek und M. Ženic-Liepiņ.

Röntgenologe: St. Ginter-Linkovitsch.

Laborant: P. Muskat.

Hebamme-Maseuse: A. Radziņ.

Die Sitzungen der Aerzte in der Ambulanz für staatl. Arbeiter finden Dienstags und Freitags um 15 Uhr statt.

In Fällen schwerer Erkrankung können folgende Rayon-Aerzte ins Haus gerufen werden:

Dr. F. Berg — Lielā Maskavas 28.

Dr. A. Berg — Pētersalas 10.

Dr. V. Braun — Vecmīlgrāvī (Alt-Mühlengraben), Emmas 20-b. Tel. 91984.

Dr. G. Fedder — Jelgavas šos. (Mitauer Chauss.) 31.

Dr. K. Kalniņš — Maskavas 16.

Dr. K. Kašins — L. Nometņu 17, W. 1. Tel. 96854.

Dr. M. Lamster — Brīvības 144, W. 4. Tel. 95077.

Dr. V. Lezevic — Kalnciema 32.

Dr. A. Liepiņš — Brīvības 114, W. 3.

Dr. A. Liggers — Vec.-Jelgavas šos. (Alt-Mitauer Chauss.) 54. Tel. 94993.

Dr. A. Lindemuth — im Gebäude der Administration des Central-Gefängnisses.

Dr. J. Milenbach — Marijas 55, Tel. 92470.

Dr. H. Missiņš — Elizabetes 20-a, W. 18.

Dr. J. Petersen — Sarkandaugavā (Rote-Düna), Aptiekas 16. Tel. 93338.

Dr. A. Steinhards — Slokas 11.

Dr. K. Schanzberg — Āgenskalnā (Hagensberg), Lapu 17. Tel. 90712.

Dr. J. Širons — Vidzemes šos. 77. Tel. 90464.

Dr. O. Šuks — Bolderajā (Bolderaa), Skolas 9.

Dr. K. Zentels — Unijas 6, W. 1. Tel. 94902.

Dr. J. Tukums — Sarkandaugavā (Rote Düna), Tiltu 12. Tel. 96170.

Dr. A. Vēver — Matīsa 38, W. 6. Tel. 98752.

JUSTIZ-MINISTERIUM.

(Tieslietu ministrija).

Antonijas 6. Bureaustunden von 9—15.
Sprechst. Montags, Mittwochs und Freitags von 1—14.
Tel. 98886. Priv.-Adr.

Departement.

Aelterer Beamter für besondere Aufträgen Jānis Siliņš. Priv.-Adr. Stabu 8, W. 10.

I. Abteilung.

(Gerichts-Ordnung, Personal, Auskünfte über Bestrafungen, Registratur, Archiv, Statistik und Korrespondenz allgemeiner Art.)

Leiter der Abteilung Jūlius Saulīts, empf. v. 9—15. Tel. 21889/90339. Priv.-Adr. Marijas 56/58, W. 27.

Sekretair Ernests Ozols. Tel. 21885/90338. Priv.-Adr. Andreja Pumpura 1 ,W. 1.

Geschäftsführer Kristoph Frischman. Avotu 5, W. 13. — Marie Leschinsky, Skolas 25 ,W. 45.

II. Abteilung.

(Wirtschafts- und Finanz-Angelegenheiten.)

Fürs Publikum geöffnet von 10—13.

Leiter der Abteilung Teodors Pinkuls, empf. tägl. v. 10—13. Tel. 21889/90339. Priv.-Adr. Pokrova 13, W. 1.

Geschäftsführer: Reinholds Majors, Vidus 4, W. 19. — Augusts Dikmans, Pētersalas 5, W. 15. — Alma Kalniņ, Tērbatas 70, W. 28.

Juriskonsultation.

(Ausarbeitung neuer Gesetze, Begutachtung von Gesetzprojekten anderer Ressorts und Begutachtung von juristischen Fragen in Staatsinstitutionen; Vertretung des Justizministeriums bei Gerichtssitzungen; Liquidation ausl. Erbschaften.)

Aelterer Juriskonsult Jānis Balodis, empf. tägl. von 10—14. Tel. 21889/90339. Priv.-Adr. Lielā Pils 14, W. 4.

Gehilfe d. Jurisk. Aleksandrs Lavrentjevs, Pēterpāvila 2, W. 4.

Gehilfen d. best. Jurisk.: Pēters Jakobi, Lenča 2, W. 29. — Voldemārs Bukovskis, Bruņinieku 61, W. 6.

Leiter d. Geschäftsführer-Abt. Jēkabs Bernsons, Bruņinieku 111, W. 20.

Maschinenschreiberinnen: Marta Linin, Marijas 106, W. 48. — Sinaida Kapilovič, Lenča 2, W. 48.

Ausseretatmässige Beamte: Juriskonsult. Glieder: Kārlis Puriņš, Kr. Barona 11 ,W. 3. — Fricis Menders, Stabu 61, W. 55. — Vladimirs Priselkovs, Antonijas 14-b, W. 16.

Glied d. Strafgesetz-Kommission: Aleksandrs Gubens, Kr. Barona 5, W. 3.

Glieder d. Zivilgesetz-Kommission: Jānis Volkovs, Bruņinieku 28, W. 20. — Nikolajs Savičs, Vilandes 2-a, W. 2.

Kodifikations-Abteilung.

(Ordnung d. Gesetzes, Begutachtung aller staatl. Gesetzprojekte u. Verfügungen, Herausgabe u. Korrigierung der Sammlung der Gesetze und Verfügungen des Ministerkabinets, Systematisierung und Herausgabe der von Ministerien und anderen Staats-Institutionen herausgegebenen Verfügungen; Verwaltung der Bibliothek des Justizministeriums.)

Tel. 21889/90339.

Leiter der Abteilung Balduin Düsterloh, empf. tägl. v. 11—14. Priv.-Adr. Daugavgrīvas 20, W. 1.

Redakteure: Herberts Ēlers, Brīvības 144, W. 10. — Gustav Kirschfeld, Raiņa 2, W. 5. — Oskars Valters, Pulkv. Brieža 7, W. 30.

Stellvertret. Redakteur Ernests Treis, Antonijas 15-a, W. 19.

Sekretair Jānis Lauva, Brīvības 52, W. 7.

L. Stellvertr. Geschäftsführer (Korrektor) Valdis Bitte, Brīvības 163. W. 1.

„Tieslietu Ministrijas Vēstnesis".

Redaktion: Rigaer Bezirksgericht, Kabinet des Vorsitzenden.

Expedition: Kr. Barona 14. Buchhandl. A. Gulbis.

Redakteur Dozent Kārlis Dišlers, Marijas 67, W. 6.

Glied des Redaktions-Kollegiums Aleksanders Būmans, Tērbatas 49/51, W. 10.

Lettl. Senat.

Brīvības bulv. 10. Bureaustunden von 9—15.

I. Administratives Departement.

Vorsitzender der Senatsversammlungen und des Administrat. Departements Senator Kristaps Valters. Priv.-Tel. 92978. Priv.-Adr. Kr. Barona 3, W. 3.

Senator Andrejs Sīmanis, Priv.-Tel. 21954. Priv.-Adr. Elizabetes 13, W. 6.

Senator Jānis Kalacs. Priv.-Adr. Dzirnavu 31, W. 4.

Obersekretair Vilis Kaders, empf. tägl. v. 11—14. Priv.-Adr. Baznīcas 4-a, W. 3.

Obersekretair Jānis Volkovs, empf. tägl. v. 11—14. Bruņinieku 28, W. 20.

Gehilfe der Obersekretairs Kārlis Saliņš, Ģertrudes 51, 22.

Gehilfe des Obersekretairs Aleksanders Kalniņš, Pērnavas 29, W. 128.

II. Zivil-Kassations-Departement.

Vorsitzender des Departements Senator Kārlis Ozoliņš. Priv.-Tel. 92976. Priv.-Adr. Lāčplēša 61, W. 1

Senator Dr. August Loeber, Priv.-Adr. Hospitāļ 20-a.

Senator Aleksanders Pētersons, Priv.-Adr. Dzirnav 39, W. 1.

Obersekretair Alexander Sonne, empf. tägl. v. 11—14 Priv.-Adr. Bruņinieku 27, W. 39.

Gehilfe des Obersekretairs Jānis Kāpostiņš, Union 8, W. 23.

III. Kriminal-Kassations-Departement.

Vorsitz. d. Departements Senator Michail Gobin Priv.-Tel. 91019. Priv.-Adr. Baznīcas 39, W. 4.

Senator Alexander Guben. Priv.-Adr. Kr. Baron 5, W. 3.

Senator Bronislav Nagujevsky. Priv.-Adr. Dzirnav 58, W. 6.

Obersekretair Friedrich Kannadsing, empf. tägl. v 11—14. Priv.-Adr. Blaumaņa 9, W. 4.

Gehilfe des Obersekretairs Nikolaj Dombrowsky, Brīvibas 34, 5.

IV. Oberprokuratur.

Oberprokureur Alexander Charitonovsky, empf. tgl v. 12—14. Priv.-Tel. 91821. Priv.-Adr. Parka 6, W. 6

Gehilfe des Oberprokureurs Paul Keussler, empf tägl. v. 12—14. Priv.-Adr. Raiņa bulv. 3, W. 4.

Gehilfe des Oberprokureurs Erasts Bitte, empf. v 12—14. Priv.-Adr. Dzirnavu 66, W. 50.

Sekretair des Oberprokureurs Olģerts Gubens, empf tägl. v. 11—14. Priv.-Adr. Sadovnikova 49, W. 1

Gerichtspristav des Senats Karl Baltzer. Kurmanov 1, W. 28.

V. Kanzelei des Senats.

Geöffnet tägl .von 9—15. Tel. 21110/91004.

Kanzelei-Beamte: Karlis Igals. Jānis Krūmiņš.

Jüngerer Kanzelei-Beamter Vilis Bobežniek.

Lettl. Gerichtspalate.

Brīvības 10. Tel. 21300. Geöffn. tägl. von 9—15

Vorsitzender Alberts Kviesis. Tel. 21300. Empf Dienstags und Donnerstags von 12—13. Priv.-Adr. Elizabetes 13, W. 1. Tel. 21301.

Kanzelei des Vorsitzenden.

Tel. 21300.

Sekretair Otto Kasparson, Stabu 37, W. 3.

Aeltere Kanzelei-Beamtin Adelina Janson, Artilerijas 51, W. 23.

Stellvertr. Buchhalter, d. Buchhalter d. Rigaer Bezirkgerichts Jānis Ozoliņš, Brīvības 128, W. 13.

Stellvertr. Kassierer, d. Kassierer d. Rigaer Bezirksgerichts Jānis Ozoliņš, Lāčplēša 1, W. 8.

Zivildepartement.

Tel. 21300.

Vorsitzender Kristoph Sumberg, empf. täglich von 12—13, mit Ausnahme von Montag und Donnerstag, Priv.-Adr. Valdemāra 11, W. 8.

Glieder der Gerichtspalate: Friedrich Konradi, Pulkv. Brieža 7, W. 58. — Vilhelms Balodis, Elizabetes 87, W. 9. — Teodors Zvejnieks, Kr. Barona 76, W. 19. Karl Schilling, Marijas 42, W. 8.

Sekretair Jānis Kirstein, Kr. Barona 76, W. 44.

Stellvertr. Gehilfe des Sekretairs Pēters Stērste, Kr. Barona 76, W. 23.

Gerichtsvollzieher Ernests Eglīts, Marijas 117, W. 37.

Kriminal-Departement.

Tel. 21300.

Vorsitzender Hugo Lazdiņš, empf. täglich, mit Ausnahme von Diestag und Freitag, von 12—13. Priv.-Adr. Parka 8, W. 8.

Glieder der Gerichtspalate: Paul Engelman, Ausekļa 9, W. 8. — Nikolai Schalin, Brīvības 67, W. 4. — Jānis Beker, Matīsa 33, W. 36. — Ewald Osten-Sacken, Tērbatas 23/25, W. 4. — Jānis Balodis, Talsu 1, — Jānis Ziediņš, Antonijas 3, W. 1.

Stellvertr. Sekretair des älteren Kandidat. f. Gerichtsamt Friedrich Seidenberg, Marijas 31, W. 45.

Stellvertr. Gehilfe d. Sekretairs ält. Kand. f. Gerichtsamt Alfred Lahzis, Lāčplēša 29, W. 45.

Stellvertr. Gehilfe d. Sekretairs jüng. Kand. Arwed Kerpe, Lāčplēša 29, W. 45.

Prokuratur d. Gerichtspalate.

Brīvības 10. Geöffnet tägl. von 9—15. Tel. Prokur. 21302, Kanz. 21303.

Prokureur der Gerichtspalate Voldemārs Alksnis, empf. tägl. von 11—14. Priv.-Adr. Lauku 11.

Gehilfen des Prokureurs, empf. tägl. von 11—14: Felix Blum, Alberta 14, W. 11. — Aleksanders Stiprais, Antonijas 14, W. 13.

Sekretair Jānis Konrads, Kr. Barona 15 ,W. 7.

Stellvertret. Gehilfe des Sekretärs Aleksanders Batraks, Stabu 20, W. 7.

Wissenschaftl. Gerichts-Expertise b. d. Gerichtspalate-Prokuratur.

Andreja Pumpura 1, W. 4. Tel. 21304.

Leiter d. Kabinets, Gehilfe d. Prokureuren der Gerichtspalate Felix Blum, empf. Brīvības bulv. 10.

Direktor Artur Kanger, Dzirnavu 31 ,W. 7.

Stellvertr. Expert Pēters Lapiņš, Stabu 55, W. 16.

Geschäftsführer Pēters Bērziņš, wohnh. im Lokal d. Kabinets.

Rigaer Bezirksgericht.

Brīvības bulv. Geöffnet tägl. v. 9—15.

Vorsitzender Alexander Buhmann, empf. täglich v. 11—13. Tel. 21305. Priv.-Adr. Tērbatas 49/51, W. 9. Tel. 90882.

Kanzelei des Vorsitzenden.

Sekretair Oskar Blumberg. Tel. 21308. Priv.-Adr. Dārtas 31, W. 1.

Gehilfe des Sekretairs Gotlieb Jurka. Priv.-Adr. Pokrova 22, W. 4.

Kasse.

Kassierer Jānis Ozoliņš. Tel. 21308. Priv.-Adr. Marijas 55, W. 31.

Buchführung.

Aelterer Buchhalter Jānis Ozoliņš. Tel. 21307. Priv.-Adr. Brīvības 128, W. 13. — Jānis Grīnios. Priv.-Adr. Cēsu 5, W. 40.

I. Zivil-Abteilung.

Gehilfe der Vorsitzenden Jānis Jakstiņš, empf. tägl. von 11—13. Tel. 21308. Priv.-Adr. Kr. Barona 11, W. 2.

Glieder des Bezirksgerichts: Rudolfs Gaigals, Priv.-Adr. Ģertrudes 9, W. 9. — Ludolfs Alksnis, Strēlnieku 15, W. 12. — Jakob Grot, Valdemāra 34, W. 9. — Walter Freiman, Valdemāra 27/29, W. 16. — Osvalds Ozoliņš, Elizabetes 87, W. 7.

Sekretair Emil Smeil, Bruņinieku 83 ,W. 10.

Gehilfe d. Sekretairs Otto Kļaviņš, Rēveles 65, W. 24. — Andrejs Ozoliņš, Ģertrudes 103, W. 23. — Alfreds Brants, Pionieru 2, W. 38.

II. Zivil-Abteilung.

Glieder d. Bezirksgerichts: Gehilfe d. Vorsitzenden Peter Leitan, empf. tägl. v. 11—13. Tel. 21309. Priv.-Adr. Tērbatas 49/51. — Adolf Walter, Alīses 5, W. 15. — Mintauts Tschakste, im Schloss. — Helmut Stegman, Pērses 4 ,W. 7.

Sekretair Jānis Brūver, empf. tägl. von 11—14, Stabu 20, W. 4.

Gehilfen des Sekretairs: August Zukur, Lāčplēša 26, W. 25. — Friedrich Kundrat, Katoļu 3, W. 13. — Jahnis Kasubeerns, Švarcmuižas 1. — Minna Walter, Tērbatas 37, W. 13.

III. Zivil-Abteilung.

Glieder des Bezirksgerichts: Alexander Weidner, empf. tägl. von 11—12. Tel. 21308. Priv.-Adr. Valdemāra 33, W. 14-a. — Jahnis Dutzens, Ģertrudes 101. — Max Ratterman, Marijas 74, W. 15. — Alexander Blumental, Valdemāra 33, W. 14-a.

Sekretair Arved Kalve, empf. tägl. von 11—13. Stabu 40, W. 6.

Gehilfen des Sekretairs: Rudolph Bihrinsch, Kalnciema 46, W. 23. — Peter Birken, Ģertrudes 113, W. 32.

I. Kriminal-Abteilung.

Gehilfe des Vorsitzenden Theodor Bergtal, empf. tgl. von 11—12. Tel. 21309. Priv.-Adr. Elizabetes 9-a, W. 3.

Glieder des Bezirksgerichts: Heinrich Reder, Elizabetes 49, W. 3. — Alexander Lutov, Maskavas 62, W. 16. — Herman Mintal, Lāčplēša 31. — Jahnis Kander, Marijas 103, W. 21.

Stellvertr. Sekretair Eduard Kalninsch, Artilerijas 44, W. 39.

Gehilfen des Sekretairs Arnolds Schubetzky, Mūksalas 35. — Leonid Kristman, Ģertrudes 98, W. 11. — Jānis Rutkasts, Marijas 63, W. 22. — Jahnis Awotinsch, Brīvības 69, W. 10.

II. Kriminal-Abteilung.

Stellvertr. Gehilfe des Vorsitzenden Jakob Stumberg, empf. tägl. von 11—13. Tel. 21309. Lapu 15, W. 1.

Glieder des Bezirksgerichts: Olgert Dzinters, Antonijas 14, W. 12. — Louis Korps, Antonijas 12, W. 5. — Karl Kruhminsch, Baznīcas 37, W. 2. — Leo Witte, Meža parkā, Vizbij-prosp. 22. —

Stellvertret. Sekretair Jakob Drande, Dzirnavu 4, W. 19.

Gehilfen des Sekretairs: Selma Jansen, Kuģu 40, W. 4. — Leontine Kalning, Elizabetes 87, W. 5. — Jahnis Poris, Maskavas 9, W. 21.

III. Kriminal-Abteilung.

Gehilfe des Vorsitzenden Vladislav Dauksc ha, empf. tägl. von 11—13. Tel. 21309. Priv.-Adr. Ģertrudes 90, W. 10.

Glieder des Bezirksgerichts: Jahnis Lukstinsch, Alberta 5. — Jahnis Kanger, Sadovņikova 20. — Elmars Sehrwald, Hansas 4, W. 11. — Karl Striķis.

Sekretair Eduard Kihle, Tērbatas 56, W. 4.

Gehilfen des Sekretairs: Pēter Baude, Kenguraga 13, W. 10. — Arvid Kruhminsch, Maskavas 61, W. 5. — Woldemar Wilkus, Stabu 29, W. 44.

Maschinenschreiberin Milda Reinfeld.

4. Zivil-Abteilung.

Gehilfe des Vorsitzenden Karl Eglit, empf. tägl. von 10—12. Tel. 21309. Priv.-Adr. Ģertrudes 67, W. 14.

Glied des Bezirksgerichts Leon Brümmer. Jura Allunana 1, W. 4.

Sekretair Karl Friedrichson, Stabu 97, W. 1—6.

Stellvertr. Gehilfe des Sekretairs Milda Bauman, Tērbatas 20, W. 15.

Aeltere Kanzlistin Emilie Akot.

Gehilfe des Sekretairs Vilis Stuhre, Maskavas 183, W. 9.

Aeltere Kandidaten für Gerichtsämter.

Aeltere Kandidaten: Alfred Schönfeld, Artilerijas 3, W. 24. — Eugén Erdman, Parka 1, W. 9. — Karl Klawinsch, Boris Studenzov, Lenca 2-a, W. 6. — Georg Bogdanovitsch, Kurmanova 22, W. 4. — Anatol Ugrjumow, Maskavas 76, W. 6. — Wassilij Anisimow, Alexei Aroniets, Ģertrudes 32, W. 3.

Jüngere Kandidaten f. Gerichtsämter.

Jüngere Kandidaten: Peter Sekstę, Dzirnavu 62, W. 13. — Alexander Ankraw, Avotu 28, W. 7. — Vladislav Daukscha, Ģertrudes 90, W. 10. — Martin Behrsinsch, Jaunā 14, W. 7. — Vilum Muzeniek, Ganību 4, W. 6. — Eduard Saltup, Elizabetes 101, W. 33. — Eduard Schmidtchen, Talsu 7. — Werner Witinsch. Alexander Iwinsch, in Madone. — Georg Dienstman. Kr. Barona 37, W. 26. — Dimitrij Bukowsky, Bruņinieku 61, W. 6. — Alphons Klinga, Augustines 11. W. 7. — Woldemar Salminsch, Matīsa 17, W. 17. — Alfred Bergman, Tvaikoņu 3. — Kurt Rimscha, Bruņinieku 23, W. 1. — Ernst Ahsens, Čiekurkalnā, 2. Lin. 13.

Riga-Wolmaer Grundbücher Abteilung.

Brīvības 10.

Vorsetzender Oskar Zwingman, empf. tägl. v. 11—13. Priv.-Adr. Ausekļa 9, W. 10.

Gehilfe des Vorsitzenden Heinrich Blum, empf. tgl. von 11—13. Priv.-Adr. Marijas 35, W. 5.

Stellvertretend. Sekretair Jahnis Gilbe, empf. tägl. von 11—13. Priv.-Adr. Lienes 9, W. 6.

Gehilfen des Sekretairs: Juris Kozinsch, Andreja Pumpura 3, W. 10. — Karl Melders, Antonijas 13, W. 26.

Untersuchungsrichter.

Untersuchungsrichter für besond. wicht. Angelegenheiten Alexander Evans, empf. tägl. von 10—14. Tel. 21311. Priv.-Adr. Alberta 4, W. 2.

Sekretair Fanny Briedis, Vilandes 1, W. 12.

Stellvertr. Untersuchungsrichter f. bes. wicht. Angelegenheiten Martin Krehslinsch, empf. von 10—14. Tel. 21312. Priv.-Adr. Elizabetes 69, W. 16.

Sekr. Milda Kalnin, Marijas 4-a.

Stellvertret. Untersuchungsrichter f. wicht. Angeleg. Alexander Martinson, empf. tägl. v. 10—14. Tel. 21310. Priv.-Adr. Elizabetes 10-a, W. 13.

Rayon des Untersuchungsrichters des I. Bezirks: I. Polizeibezirk, mit Ausnahme vom Dünamarkt bis z. Dünaufer. — Untersuchungsrichter Burchardt Klot. Priv.-Adr. Raiņa bulv. 11, W. 5, empf. tägl. v. 10—14. Tel. 21310.

Rayon des Untersuchungsrichters des II. Bezirks: II. Polizeibezirk, mit Ausnahme des Rayons zwischen Marijas, Kārļa, Vaļņu, Audēju, Kr. Barona un Elizabetes ielām, Justizministerium, Senat, Palate und Bezirksgerichts. — Untersuchungsrichter Bruno Steger. empf. tägl. von 10—14. Tel. 21310. Priv.-Adr. Strēlnieku 6, W. 2.

Rayon des Untersuchungsrichters des III. Bezirks: Teil d. III. Polizeibezirks, welcher sich zwischen der Düna und Brīvības iela befindet. — Untersuchungsrichter Jahnis Sanderson, empf. tägl. von 10—14. Tel. 21310. Priv.-Adr. Kalēju 43, W. 3.

Rayon des Untersuchungsrichters des IV. Bezirks: IV. Polizeibezirk, Senats- und Gerichtspalate-Gebäude und bes. Aufträge betr. Termingefängniss. — Untersuchungsrichter Jakob Jekkum, empf. tägl. von 10—14. Tel. 21310. Priv.-Adr. Blaumaņa 28, W. 2.

Rayon des Untersuchungsrichters des V. Bezirks: V. Polizeibezirk, Bezirksgerichts-Gebäude, Zentralgefängnis, Unfälle und bes. Aufträge, Dünamarkt bis zum Ufer zwischen der Eisenbahnbrücke und Valdemāra ielu. — Untersuchungsrichter Edmund Tiesenhausen, empf. tägl. von 10—14. Tel. 21310. Priv.-Adr. Pulkv. Brieža 1, W. 12.

Rayon des Untersuchungsrichters des VI. Bezirks: 6. und 9. Polizeibezirk. — Untersuchungsrichter (Stellvertr.) Michael Grundul, empf. tägl. von 10—14. Tel. 21310.

Rayon des Untersuchungsrichters des VII. Bezirks: 7. Polizeibezirk. — Untersuchungsrichter Arvid Sanderson, empf. tägl. von 10—14. Tel. 21310. Priv.-Adr. Baznīcas 32, W. 1.

Rayon des Untersuchungsrichters des VIII. Bezirks: 8. Polizeibezirk, Gebäude d. Justizministeriums m. d. Friedensgericht. — Untersuchungsrichter Adolf Weisman, empf. tägl. von 10—14. Tel. 21310. Priv.-Adr. Elizabetes 33, W. 10.

Rayon des Untersuchungsrichters des IX. Bezirks: Teil des III. Polizeibezirks zwischen Brīvības und Kr. Barona ielām und II. Polizeibezirk, Teil zwischen Marijas, Kārļa, Vaļņu, Audēju, Kr. Barona und Elizabetes ielām. — Untersuchungsrichter Nikolai Mertens, empf. tägl. von 10—14. Tel. 21310. Priv.-Adr. Vilandes 3, W. 9.

Rayon des Untersuchungsrichters des X. Bezirks: 10. und 11. Polizeibezirke. — Untersuchungsrichter Karl Dreiman, empf. tägl. von 10—14. Tel. 21310. Priv.-Adr. Altonavas 9, W. 6.

Rayon des Untersuchungsrichter des XI. Bezirks: 12. Polizeibezirk, Eisenbahnstationen, Haltestellen und Eisenbahn in den Grenzen der Stadt bis zum Dreiliņu Rangierbahnhof, Gebäude der Eisenbahn-Oberverwaltung, Düna mit den Brücken in d. Grenzen der Stadt und dem Fluss bis zum Meer, sowie Nebenflüsse der Düna, die in die Verwaltung des Zollamts stehen. — Untersuchungsrichter Alexander Suschinsch, empf. tägl. von 10—14. Tel. 21310. Priv.-Adr. Kr. Barona 52, W. 17.

Anmerkung: 1) bes. Aufträge von Krankenhäusern werden von den Bezirken ausgeführt, in denen sich die Krankenhäusern befinden; 2) Strassen, die einen Bezirk vom anderen teilen, werden auf die Hälfte geteilt, d. h. einem Bezirk wird die eine Hälfte, dem andern die andere Hälfte zugeteilt.

Rayon des Kreis-Untersuchungsrichters d. 1. Bez.: d. Gemeinden Dreiliņu, Bieriņu, Dole, Ropaži, Ulbrokas-Stopiņi, Katlakaln, Olai, Piņķu, Bolderaa, Salas und Schlock; d. Stadt Schlock, Flecken Kemmern, Bolderaa und Dünamünde. — Untersuchungsrichter Woldemar Wihtol, Tērbatas 4, W. 20.

Friedensrichter.

Das Friedensgericht befindet sich Andreja Pumpura ielā 1.

Friedensrichter des I. Bezirks: Jahnis Kirstein, empf. tägl. von 10—13. Tel. 21315. Priv.-Adr. Tērbatas 57/61, W. 39. (Aa—Am. G.). — Sekr. Anna Mende, Mūksalas 15/19, W. 23. — Jüng. Kanzelistin Apollonia Talberg, Amtsbotin Emilie Steinberg.

Friedensrichter des II. Bezirks: Alexander Tihlman, empf. tägl. von 10—13. Tel. 21315. Priv.-Adr. Lāčplēša 52/54, W. 32. (Bi—Bz. T.). — Sekr. Helene Krehslin, Maskavas 118 ,W. 28. — Jüng. Kanzeleibeamtin Marta Fekter. — Kurier Jakob Stenge.

Friedensrichter des III. Bezirks: Schanis Pinkul, empf. tägl. von 10—13. Tel. 21315. Priv.-Adr. Marijas 26. (Ja—Jt, Z.). — Sekr. Anna Bergman, Blaumaņa 28, W. 5. — Jüng. Kanzeleibeamtin Elsa Kagge. — Botin Jula Lintin.

Friedensrichter des IV. Bezirks: Wassilij Pawlowsky, empf. tägl. von 10—13. Tel. 21315. Priv.-Adr. Brīvības 44/46, W. 9. (C, Č, H, Kr—Kz). Sekr. Marie Landowska, Valdemāra 24, W. 21. — Jüng. Kanzleibeamtin Ira Berg.

Friedensrichter des V. Bezirks: Jahnis Miesits, empf. tägl. von 10—13. Tel. 21316. Priv.-Adr. Elizabetes 89. (L.). — Sekr. Milly Olte, Brīvības 34, W. 28. — Jüng. Kanzeleibeamter Woldemar Goldman.

Stellvertr. Friedensrichter des VI. Bezirks: ,Alexander Malkin, empf. tägl. von 10—13. Tel. 21316. Priv.-Adr. Dzirnavu 66, W. 8. (Ka—Kp. U.). — Sekr. Elsa Abolin, Marijas 49, W. 20. — Jüng. Kanzelistin Selma Arendt.

Friedensrichter des VII Bezirks: (vakant), empf. tägl. v. 10—13. Tel. 21316. (M, N). — Sekr. Juris Kreiz, Marijas 37, W. 9. — Jüng. Kanzelistin Elisabeth Rotman, — Kurier Theodor Silinsch.

Friedensrichter des VIII. Bezirks: Bernhard Seeberg-Elverfeldt, empf. tägl. v. 10—13. Tel. 21316. Priv.-Adr. Brīvības 40, W. 17. (Ba—Bh, O.). — Sekr. Erna Blumberg, Dārtas 31, W. 1. — Jüng. Kanzelist Arnold Lapinsch. — Bote Peter Kalninsch.

Friedensrichter des IX. Bezirks: Peter Grigorij, empf. tägl. von 10—13. Tel. 21316. Priv.-Adr. Marijas 26, W. 22. (R, Sa—Sh, Ša—Šh). — Sekr. Aida Niedra, Elizabetes 14, W. 5. — Jüng. Kanzelistin Olga Mittelhof.

Friedensrichter des X. Bezirks: Jahnis Franzkewitsch, empf. tägl. v. 10—13. Tel. 21316. Priv.-Adr. Kr. Barona 17, W. 2. (Si—Sz; Ši—Šz). Sekr. Marie Klaper, Lāču 18, W. 28. — Jüng. Kanzl. Marie Jakobson. — Bote Jahnis Bedrīts.

Friedensrichter des XI. Bezirks: (vakant). empf v. 10—13. Tel. 21316. (F, A). — Sekr. Minne Zukur, Lāčplēša 26, W. 25. — Jüng. Kanzeleibeamtin Anna Sarkan.

Friedensrichter des XII. Bezirks (vakant). Empf. v. 10—13. Tel. 21316. (An—Az, P). — Sekr. Emma Küle, Tērbatas 56, W .4. — Jüng. Kanzeleibeamter: vakant.

Stellvertr. Friedensrichter des XIII. Bezirks: Martin Witinsch, empf. tägl. v. 10—13. Tel. 1. Priv.-Adr. Brīvības 62, W. 57. (D, E; In—Iz; Jn—Jz). — Stellvertr. Sekr. Karl Riekstinsch, Avotu 16, W. 23. — Jüng. Kanzeleibeamter Karl Lapinsch.

Rayon d. Kreis-Friedensrichters d. I. Bez. (Andreja Pumpura 1): d. Gemeinden Adasch, Bolderaa, Dole, Dreiliņu, Katlakaln, Mangaļu, Olai, Piņķu, Ropažu, Salas, Salaspils, Schlock, Ulbrokas-Stopiņu, d. Städte

Riga-Strand u. Schlock u. d. Flecken Kemmern, — Friedensrichter Friedrich Neiman, empf. tägl. v. 10—13. Tel. 92611. Priv.-Adr. Avotu 40, W. 1. — Sekr. Melanie Stabin. — Jüng. Kanzeleibeamtin Xenia Saster.

Reserve-Friedensrichter Jahnis Geide, Marijas 28-a, W. 10. — David Sarkans, Matisa 38, W. 3. — Albert Akerman, Rēveles 70, W. 73. — Georg Fedder, Antonijas 16-a, W. 43.

Gerichts-Pristave.

I. Bezirk — 1. u. 12. Polizei-Ergänzungsbezirke. Meža parks. — Gerichtspristav Karl Wildau, Rēveles 17, W. 3.

II. Bezirk — 3. u. 12. Polizeibezirk. Gerichtspristav Karl Krebs, Baznīcas 32 ,W. 3.

III. Bezirk — 7. u. 9. Polizeibezirke. — Gerichtspristav Jahnis Grinfeld, Valdemāra 59, W. 21.

IV. Bezirk — 2. u. 9. Polizeibezirke. — Gerichtspristav Vladislav Poscharisky, Merķeļa 7, W. 14.

V. Bezirk — 4., 5. u. 8. Polizeibezirke. — Gerichtspristav Emil Smeil, Brīvības 100, W. 61.

VI. Bezirk — 6. u. 10. Polizeibezirke u. d. Düna. — Gerichtspristav Jahnis Sirgelis.

Rayon d. Kreis-Gerichtspristavs (Rīgā, Dzirnavu 37, W. 2) d. Rigasche Kreis. — Gerichtspristav Andrei Osolinsch, Dzirnavu 37, W. 2.

Bezirksgerichts-Prokuratur.

Prokureur Arvid Wichman. Tel. 21306. Priv.-Adr. Strēlnieku 13, W. 14. Tel. 94818.

Gehilfen des Bezirksprokureurs: Artur Erdman, empf. tägl. v. 10—11. Priv.-Adr. Eksporta 2, W. 15. — Alfred Witol, Marijas 19, W. 8.

Stellvertr. Geh. d. Prokureurs: Felix Mühlenbach. Tel. 90978. Priv.-Adr. Marijas 36, W. 7.

Arnold Apsalon, Elizabetes 87, W. 16.

Jahnis Ankravs, Avotu 28, W. 7.

Nikolai Malischev, Kr. Barona 114, W. 35.

Werner Janson, Alberta 13, W. 7.

Richard Geger, Švarcmuižas 10, W. 9.

Kanzeleibeamte: Sekr. Gotlieb Sarinsch, empf. tgl. v. 10—12. Tel. 21309. Priv.-Adr. Aluksnes 3, W. 14.

Gehilf. d. Sekr.: Adolf Schneider, Ģertrudes 121, W 47. — Eugenie Apsit, Kurmanova 11, W. 16.

Notare Lettlands.

Notare in Riga: J. Graudin, Vaļņu 3/5. — Vačeslav Kansky, Tirgoņu 1. — Jahnis Kreitzberg, Aspazijas bulv. 3, W. 3. — Jahnis Kruhkland, Basteja bulv. 7. — Walter Lieven, Aldaru 1/3. — Andreas Meike, Kaļķu 1. — Jahnis Purgals, Elizabetes 63. — Gustav Semgal, L. Smilšu 16. — Emanuel Trautsolt, Raiņa bulv. 21. — Michail Tschulkov, Basteja bulv. 7. — Robert Voigt, Kaļķu 30.

STAATS-KONTROLE.

Voldemāra 26.

Staats-Kontroleur Roberts Ivanovs, empf. Montags, Mittwochs und Freitags von 13—14. Tel. im Kab. 20033. Priv.-Adr. Valdemāra 26, W. 1. Tel. 20034.

Kanzelei.

Kanzeleichef Kārlis Ceikels. Tel. 20035. Priv.-Adr. Valdemāra 26, W. 2. Tel. 20036.

Juriskonsult Osvalds Ozoliņš, empf. Donnerstags v. 12—14. Sonnabends v. 11—13. Tel. 20037. Priv.-Adr. Elizabetes 87, W. 7. Tel. 92692.

Aelterer Beamter zu bes. Aufträgen Antons Bērzzariņš. Tel. 20037. Priv.-Adr. Lāčplēša 73, W. 9.

Oberbuchhalter Roberts Galindons. Tel. 20037. Priv.-Adr. Bruņinieku 22, W. 11.

Buchhalterin Anna Matison. Blaumaņa 26, W. 55.

Geschäftsführerin Olga Trofimova, Kr. Barona 88, W. 13.

Geschäftsführer-Gehilfe Rudolfs Feldmans, Stabu 6, W. 22.

Archivar Konstantin Martinov, Stabu 16, W. 11.

Registratore: Atis Bērziņš, Ausekļa 1, W. 5. — Berta Sukse, Tērbatas 101 ,W. 4. — Alma Pole, Mārupes 3-a, W. 3. — Alma Bauman, Koku 7, W. 15. — Matilde Apsit, Pionieru 1, W. 19. — Marija Laukait, Brīvības 35, W. 36.

Maschinenschreiberinnen: Lizete Bickaja, Tvaika 84, W. 19. — Marija Zītar, Mednieku 4, W. 13. Marija Jankovskij, Tvaika 92 ,W. 3. — Emilija Markan, Baznīcas 43, W. 2. — Klara Krēt, Ģertrudes 90, W. 2. Milda Grobiņ, Avotu 52, W. 25.

Maschinenschreiberin-Stenographistin Marija Senakol, Krāmu 8, W. 6.

I. Departement der Vor- und faktischen Revision.

Departements-Vorsitzender Jānis Kaminsk's, empf. v. 13—15. Tel. im Kab. 20038. Priv.-Adr. Karlines 3/5. Tel. 98546.

Gehilfe des Departements-Vorsitzenden Peters Vanags, empf. 13—15. Tel. 20039. Priv.-Adr. L. Maskavas 185, W. 11. Tel. 90714.

„A“ (agrikultur) Sektion.

Glied des Kollegiums Jānis Lankevics. Tel. 20070. Priv.-Adr. Valdemāra 62, W. 4.

Revident Eduards Jaunzems. Tel. 20043. Priv.-Adr. Lāčplēša 29, W. 20.

Revident Lambert Schmidt-Peterson. Tel. 20043. — Priv.-Adr. Brīvības 34, W. 2.

Gehilfen des Revidenten Jānis Krastiņš. Tel. 20043. Adr. Drustu 29. — Aleksandrs Tērmans, Stabu 41, W. 9. — Jānis Lapiņš, Avotu 4, W. 26. — Jānis Melngailis, Bruņinieku 27 ,W. 4. — Alberts Neiburgs, Stabu 23, W. 13. — Elizabete Bergfeld, Tērbatas 57/61.

„B“ (Bau- und Technische) Sektion.

Glied des Kollegiums Roberts Purs. Tel. 20041. Blaumaņa 25, W. 8.

Revidenten: Kārlis Brants, Tel. 20043. Skolas 25, W. 9. — Eduards Skilters, Stabu 29, W. 51. — Kārlis Kirpens, Svērtuves 4, W. 4. — Aleksandrs Cīrulis, Karlīnes 42, W. 16. — Dāvis Skrastiņš, Marijas 133, W. 35. —

Revident-Gehilfen: Teodors Gotfrids, Ausekļa 4, W. 30. — Eduards Grosbergs, Elizabetes 103, W. 31. — Augusts Zibiņš, L. Lāču 3, W. 32.

„F“ (Finanz)-Sektion.

Glied des Kollegiums Voldemārs Markans. Tel. 93654. Cēsu 43, W. 9.

Aelterer Revident Mārtiņš Maike. Tel. 20042. Lāčplēša 20-a, W. 9.

Revidenten: Ernest Günstendorf. Tel. 20042. Kuģu 13, W. 23. — Jānis Celms. Tel. 20042. Dzirnavu 34-a, W. 34. — Augusts Jēkabsons. Tel. 20042. Lāčplēša 24, W. 15.

Revident-Gehilfen: Otto Muižnieks. Tel. 20042. Edinburgā (Edinburg), Pāvila 5. — Ernests Kļaviņš. Tel. 20042. Dzirnavu 131, W. 31. — Alfreds Vītols. Tel. 20042. Lāčplēša 52/54, W. 11. — Jānis Vītols. Tel. 20042. Rēveles 61, W. 36. — Jānis Tomsons, Blaumaņa 34, W. 9. — Kārlis Krūmiņš, Brīvības 125, W. 8. — Kārlis Kalniņš, Baznīcas 24, W. 6. —

Rechnungsführer: Romans Šenbergs, Marijas 20, W. 6. — Voldemārs Rūtenbergs, Artilerijas 5, W. 4.

„M“ (Material-) Sektion.

Glied des Kollegiums Bernhards Kroka, empf. von 14—15. Tel. 20040. Matīsa 41, W. 8.

Aelterer Revident Kārlis Panže. Tel. 20043. Brīvības 35, W. 39.

Revidenten: Andrejs Veisbergs. Tel. 20043. Marijas 56/58, W. 9. — Jānis Sproģe. Tel. 20043. Brīvības 122, W. 16. — Aleksandrs Kalniņš, empf. v. 9—10 und 14—15. Tel. 20043. Lāčplēša 75, W. 21.

Revident-Gehilfen: Otto Jaunzems, Tel. 20043. Stabu 49-a, W. 18. — Adolfs Priede. Tel. 20043. Apūzes 3, W. 1. — Roberts Zvērs, Lāčplēša 42, W. 7. — Pēters Michelsons, Tērbatas 28, W. 7. — Jānis Ziediņš, Kr. Barona 114, W. 13. — Arnolds Freivalds, Bruņinieku 71, W. 33. — Teodors Rakstiņš, Zirgu 25, W. 5. — Aleksandrs Auziņš, Trijādības 2, W. 10.

Faktische Revisions-Abteilung.

„K“ (Kommercielle) Sektion.

Glied des Kollegiums Roberts Bīriņš. Tel. 20044. Trijādības 12, W. 20. —

Revidenten: Tel. 20044. Kārlis Pūpoliņš, Slokas 9, W. 5. — Pēters Kasparsons, Bruņinieku 20, W. 8. — Augusts Puriņš, Elizabetes 33, W. 10. — Teodors Krišjānis, Dīķa 16, W. 2. — Kārlis Čanke, Ausekļa 2, W. 10. — Aleksanders Grigorjevs, Ģertrudes 56, W. 25. — Arturs Bārs, Anniņmuižas 1-b. — Alfons Draudziņš, Tērbatas 6/8, W. 80. — Adolf Eichwald, Kr. Barona 63, W. 25.

Revident-Gehilfen: Kārlis Raumans. Tel. 20044. Kuldīgas 9, W. 2. — Valentins Rusa, Antonijas 12, W. 5. — Pēters Lāns, Baložu 26, W. 2. — Mārtiņš Vītols, Tempļa 2-b. — Otto Hartmann, Lāčplēša 119, W. 6. — Kārlis Šibeiks, Valdemāra 69-a, W. 24. — Fricis Majors, Puškina 17, W. 37. — Dāvids Mežciems, Brīvības 109, W. 10. — Jānis Sprukstiņš, Marijas 24, W. 24. — Andrejs Kāpurs, Indriķa 20, W. 7. — Augusts Akmentiņš, Kr. Barona 7, W. 8. — Jānis Markans, Stabu 46/48, W. 86. — Eduards Pēters, Brīvības 85, W. 2.

„T“ (Technische) Sektion.

Glied des Kollegiums Jēkabs Ivanovs. Tel. 20045. Daugavgrīvas 14-a, W. 1.

Revidenten: Tel. 20045. Ernests Straumiņš, Marijas 12, W. 19. — Jānis Klintiņš, Lāčplēša 26, W. 7. — Indriķis Graše, L. Zirgu 25, W. 5. — Atis Lagzdiņš, L. Maskavas 58, W. 5. — Karl Walkowski, V. Jelgavas 54/56, W. 6. — Ernest Engel, Vilandes 7, W. 24, Tel. 95008. — Arturs Lūkins, Pulkv. Brieža 7, W. 13. — Georgs Kalniņš, Pērses 14, W. 6. — Georgs Kalniņš, Marijas 55, W. 17.

Revident-Gehilfen: Jānis Smilga, Koku 1, W. 1. — Rudolfs Aizpurs, Alberta 2, W. 8. Tel. 97171. — Marijas 45, W. 17. — Aleksis Andersons, L. Lāču 16, W. 2. — Kārlis Lazdanš, Matīsa 40, W. 35. Tel. 92781. Krišjāns Žagars, Ģertrudes 109, W. 36. — Jēkabs Kalniņš, Avotu 13, W. 22. — Valerias Ozoliņš, Lāčplēša 82, W. 3. — Aleksandrs Zariņš, Brīvības 81, W. 8. — Jānis Ansuls, Stabu 77, W. 5. — Kārlis Forups, Stabu 2, W. 9. — Jānis Šmidts, Brīvības 188, W. 4. — Aleksandrs Krūmiņš, Alberta 2, W. 8. — Stanislavs Zacharans, M. Palisādu 2-a, W. 2. — Andrejs Valfārts, Stabu 56, W. 18.

II. (Nachrevisions-) Departement.

Departements-Vorsitzender Jānis Volfs, empf. von 12—14. Tel. Kab. 20046. Priv.-Adr. Elizabetes 49, W. 4. Priv-Tel. 97786.

Gehilfe des Depart.-Vorsitzenden Jānis Miezis, empf. v. 12—14. Tel. Kab. 20047. Priv.-Adr. Akmeņu 13, W. 1. Tel. 98163.

I. (Fin.-Min. u. Central. Buchhalt.) Sektion.

Glied des Kollegiums Aleksandrs Kallas. Tel. 20049. Priv.-Adr. Valdemāra 37, W. 27. Priv.-Tel. 94220.

Aelterer Revident Jānis Mengots. Tel. 20049. Priv.-Adr. Mūksalas 36, W. 3.

Revident Arnolds Spriņģis. Tel. 20049. Priv.-Adr. Brīvības 121, W. 39. — Indriķis Dēnans. Tel. 20037. Ganu 1, W. 21.

Revident-Gehilfen: Jānis Feldmanis, Valdemāra 67-b, W. 19. — Hugo Ansberg, Karlīnes 8/10, W. 30. — Antons Stašans, Trijādības 2, W. 5. — Jānis Zandovskis, Elijas 22, W. 17. — Otto Gailis, Esplanades 7. — Jānis Liepiņš, Stabu 87, W. 9. — Aleksandrs Miķelsons, Ausekļa 6-a, W. 28. — Andrejs Pļavinskis, Dārtas 50. — Kārlis Grinbergs, Marijas 106, W. 23. — Liza Zvaigzne, Karlines 8/10, W. 11.

II. (Landwirtschafts-) Sektion.

Glied des Kollegiums Olģerts Vessers. Tel. 20048. Priv.-Adr. Kr. Barona 37, W. 13. Tel. 97401.

Revidenten: Tel. 20048. Kārlis Ozoliņš, Maiznīcas 7, W. 5. — Nikolajs Kalniņš, Marijas 66, W. 3. — Ernests Gužans, Kr. Barona 80, W. 43. — Sergejs Aleksejevs, Daibes 5. — Jūlijs Mucenieks, Stabu 29, W. 20.

Revident-Gehilfen: Roberts Maurīts, Konsula 3, W. 1. — Artur Junge, Klusā 11, W. 3. — Indriķis Strautmanis, Marijas 25/27. — Jānis Jakobsons, Kalnciema 27, W. 5. — Voldemārs Cipuns, Hermaņa 15, W. 2. Vladimirs Pētersons, Popova 3-a, W. 52. — Filiberts Baltiņš, Tērbatas 6/8, W. 77. — Matīss Kārkliņš, Bruņinieku 12, W. 44. — Miķels Grapmans, Marijas 68, W. 6.

III. (Verkehrs-) Sektion.

Glied des Kollegiums Kārlis Piegāzs. Tel. 20043. Priv.-Adr. Bauskas 2, W. 7.

Aelterer Revident Mārtiņš Apalīts, Kronvalda bulv. 10, W. 17.

Revidenten: Pēters Bērziņš, Matīsa 11/13, W. 23. — Arnolds Tomsons, Ogrē (in Oger). — Roberts Klauverts, Valdemāra 67-b, W. 17. —

Revident-Gehilfen: Richards Jansons, Marijas 66, W. 3. — Gustav Hein, Stabu 56, W. 15. — Bernhard Schlesser, Dzirnavu 102-a, W. 8. — Herberts Pauliņš, Amalijas 5-a, W. 1. — Kārlis Lezdanš, L. Lāču 9, W. 3. — Jūlius Mūrnieks, Skolas 13, W. 6. — Jānis Lazdiņš, Lāčplēša 27, W. 34. — Pēters Amatnieks, Matīsa 111, W. 17. — Jānis Grinbergs, Zvaigžņu 9, W. 10.

IV. (Kriegs-Min.) Sektion.

Glied des Kollegiums Otto Gertner. Tel. 20048. Priv.-Adr. Valdemāra 53, W. 2.

Revidenten: Kārlis Freimans, Lāčplēša 14, W. 5. — Jānis Krastiņš, Vidzemes šos. (Livländ. Chauss.) 37, W. 5. — Kārlis Lācis, Koku 7, W. 21. — Mārtiņš Trūle, Dikļu 1, W. 1. —

Revident-Gehilfen: Mārtiņš Krūze, Lāčplēša 29, W. 53. — Fricis Pūne, Pētera bazn. laukumā (Peter-Kirch.-Platz) 5, W. 3. — Nikolai Sacharow, Koku 7, W 9. — Leonhard Weidmann, Stabu 29, W. 14. — Alexander Schigris, Edinburgā (Edinburg), II. V.-Rīga 95-a. — Kurt Schwarz, Rēveles 52, W. 13. — Frici Gailīts, Blaumaņa 34, W. 9. — Jēkabs Lūsis, Artilerijas 57, W. 11. — Jānis Kārkliņš, L. Palisādu 23 W. 24.

V. (Zoll-, Indirekte St. und Staats-Monop. Dep., sowie früheres Versorgungs-Min.) Sektion.

Glied des Kollegiums Roberts Lielais. Tel. 20049 Priv.-Adr. Zaru 40.

Revidenten: Žanis Sproģis, Dzirnavu 6, W. 15. — Jānis Šmidres, Dzirnavu 74/76, W. 27. — Rober Stein, Brīvības 153, W. 18.

Revident-Gehilfen: Christian Kümmel, Eksporta 5 W. 11. — Edvard Anderson, Marijas 83/85, W. 47 — Jānis Kiršs, Marijas 56/58, W. 26. — Vladimir Teins, Hospitāļu 3, W. 6. — Andrejs Kolbergs, Brīvības 124, W. 11. — Pēters Gurķis, Zvaigžņu 24 W. 45. — Jānis Sprosts, Stabu 95, W. 7. — Hug Brand-Brankschewitsch, Ausekļa 2, W. 12. — Jēkab Līdaks, Antonijas 8, W. 13. — Kristaps Bidžulens Brīvības 136/138, W. 51. — Alberts Linkovičs, Stab 91, W. 9. — Jēkabs Gornics, Lejas 14, W. 17. — Jānis Strazds, Katoļu 1, W. 24. — Zelma Hartman Parka 4, W. 39. — Persijs Šmidts, Kaļķu 13, W. 7.

VI. (Innen-, Bildungs-, Aussen-, Volks-Wohlfahrts Min. u. a.) Sektion.

Glied des Kollegiums Gustavs Feigmans. Tel. 20048 Priv.-Adr. Ļermontova 6, W. 10.

Aelterer Revident Eduard Grünwald, Tel. 20040 Lāčplēša 26, W. 11.

Aelterer Revident Jānis Gefkins. Tel. 20048. Priv. Adr. Ausekļa 1, W. 4.

Revidenten: Eduards Maurīts, Stabu 51, W. 12. — Kārlis Šveicers-Zinģis, Popova 1, W. 8.

Revident-Gehilfen: Meschislav Gorski, Vilandes 3 W. 8. — Pēters Ecmans, Laboratorijas 22, W. 3. — Aleksanders Feldbergs, Valdemāra 57/59, W. 19. — Roberts Kundziņš, Ogļu 16-a, W. 1. — Jānis Nāburgs Matīsa 40/42, W. 50. — Roberts Kalniņš, Matīsa 45 W. 12. — Jēkabs Mangals, Stabu 60, W. 10. — Ansi Blumbergs, Dzirnavu 9, W. 5. — Fricis Jakobsons Tērbatas 57/61, W. 33. — Jānis Vīlpsons, Tilta 8 W. 41.

Buchdruckerei »Latvju Kultura«

Riga, Dorpater Str. 15/17. Tel. 6882

Sämmtliche Druckarbeiten werden prompt
und zu mässigen Preisen in ein- und mehrfarbiger Ausführung angefertigt

Besondere Aufmerksamkeit wird der Qualität der Druckarbeiten gewidmet

N. CHR. HVIID

Gegründet 1898

Vertretung und Alleinverkaufsrecht grösster Firmen und Werke

Telegr.-Adr.: „Nils“ **RĪGĀ, Brīvības ielā 31** Tel. 92577, 94175

empfiehlt ab hiesigem Lager und ab Werk:

Röhren

Schmiedeeiserne Gas-, Wasser- u. Dampfleitungsröhren
Schmiedeeiserne Siede-, Brunnen-, Bohr- und Ankerröhren
Schmiedeeiserne Flanschenrohre und Façonstücke
Muffendruckrohre
Sämtl. Rohrverbindungsstücke (Fittings)

Kanalisations-Artikel

Gusseiserne asphalt. Abflussröhren
„ „ Verbindungsstücke
„ „ Revisionsstücke
„ „ Geruchsverschlüsse
„ „ Entwässerungen
Reinigungskasten :-: Kanalisationskasten
Einsteigluken :-: :-: Strassenkappen

Pumpen

Frostfreie Saugpumpen. Freistehende Saugpumpen. Saug- und Druckpumpen.
Flügelpumpen. Pumpen-Zubehörteile. Rammspitzen. Fuss- u. Zwischenventile.

Zentralheizungs-Artikel

Heizkessel für Wasser und Dampf
Radiatoren „ „ „ „
Expansionsbehälter
Boiler, kantige Reservoire
Rippenrohre, Formstücke, Unterstützungen
Ventilationsklappen
Gegenstrom-Apparate
Heizungs-Armaturen

Technische Artikel

Armaturen für Gas-, Wasser- und Dampfleitungen
Feuerwehrarmaturen, Gartenhähne
Rohrzangen, Rohrabschneider, Kluppen
Rohrschraubstöcke, Metallsägen
Packungen diverser Sorten, Asbestpappe
Klingerit, Zinn, Blei
Kupfer- und Messingrohre
Siederohrdichtmaschinen

Sanitäre Artikel

Badewannen aus Gusseisen, emailliert
„ „ Stahlblech, „
„ fahrbare für Krankenhäuser
Sitzbadewannen, gewöhnliche und fahrbare
Badeöfen für Kohle und Holzfeuerung
Komplette W. C. und Toilette-Anlagen

Komplette Wachs-Anlagen
„ Bidet-Anlagen
„ Fabrik-Reihenwaschanlagen
Gusseiserne Ausgüsse, halbrund und vierkantig
„ Klosetts, Trichter
Armaturen und Zubehörteile

Warmwasser-Apparate

Prof. Junkers: Gas-Badeöfen, Kohlen-Badeöfen, Heisswasser-Strom-Automaten, Schnell-Wasser-Erhitzer, Heisswasser-Vorrats-Automaten, Kochend-Wasser-Automaten, Gross-Warmwasser-Apparate, Gas-Heizöfen, Gas-Warmluft-Oefen.

Erstes Spezial-Geschäft und grösstes assortiertes Lager am Platze.

O. J. Keller, Rīgā.

Dib. 1903 Telegr. adrese: Maschinkeller. Dib. 1903

Mašinu fabrika, Rūpniecibas ielā 10/12. Tālr. 91982

Transmisijas un armaturas. Tvaika ietaišu modernizešana. Dažadu mašinu izgatavošana.

Darba rīku un fabriku piederumu veikals, Aspazijas bulv. 6. Tālr. 22874

Krājumā: zāģi, vīles, armaturas, precizijas mērišanas instrumenti, tērauds dažados profiļos, blīvejumi u. t. t.

Gāzes, ūdens nu svelmju caurules, kā ari kanalizacijas ierīces piederumi.

I-a Šveices SRO lodīču gultņi :-: Zanitaru ier. piederumi.

Mašinu veikals, Aspazijas bulv. 12. Tālr. 22982

Metala un koka apstrādašanas mašinas lielā izvēlē.

Inženieru birojs, Aspazijas bulv. 6. Tālr. 22982

Kompletu fabriku ierīkošana. Projektu un cenu izstrādašana. Techniski padomi.

Pārstāvniecības; pirmklasīgu ārzemju mašinu un darba rīku fīrma.

O. J. Keller, Riga.

Gegr. 1903 Telegr.-Adresse: Maschinkeller. Gegr. 1903

Maschinenfabrik, Industriestrasse 10/12. Tel. 91982

Transmissionsbau. Armaturenbau. Modernisierung von Dampfanlagen. Neubau diverser Maschinen.

Lager in Werkzeugen und Fabrikbedarfsartikeln, Aspasia-Boulevard 6. Tel. 22874

Gut assortiertes Lager in Sägen, Feilen, Präzisions-Werkzeugen, Armaturen, Edelstählen, Packungen sowie sonstiger technischer Bedarfsartikel.

Gas-, Wasser-u. Siederohre sow. Zubehör f. Kanalisationsanlagen

I-a Schweizer SRO Kugellager. Sanitätsartikel.

Lager von Maschinen für Metall- und Holzbearbeitung, Aspasia-Boulevard 12. Tel. 22982

Ingenieur-Büro, Aspasia-Boulevard 6, I Tr. hoch, Tel. 22982

Uebernahme kompl. Fabrikeinrichtungen. Ausarbeitung von Projekten. Technische Ratschläge.

Vertretungen erstklassiger ausländischer Häuser in der Maschinen- u. Werkzeugbranche.

Latvijas Tirgotāju Banka

Rīgā, l. Smilšu ielā Nr. 7

Telegramu adrese: Tibanka
Pasta kastīte: Nr. 660
Tek. rēķins Lat. Bankā: Nr. 1431
Pasta tek. rēķins: 14

Tālr.
Valde 55-52
Direkt. rīkot. un darbvedis 66-88
Ārzemju nodaļa 78-31
Valutas nodaļa 55-53
Tek. rēķ., diskonts un inkaso 78-26

Izdara visas Banku operacijas uz izdevīgiem noteikumiem

Maksā par tekoš. rēķiniem 5-10°/o gadā.

o o o o o

Lettlands Kaufmannsbank

Riga, gr. Sandstr. Nr. 7

Telegramm-Adresse: Tibanka
Postfach: Nr. 660
Giro-Conto b. d. Latv. Banka Nr. 1431
Post-Check-Conto Nr. 14

Tel.
Verwaltung 55-52
Disp. Dir. u. Geschäftsführer 66-88
Ausländische Abteilung 78-31
Valuten Abteilung 55-53
Giro-Conto, Disconto u. Jnk. 78-26

Führt sämtliche Bankoperationen unter vorteilhaften Bedingungen aus.

Zahlt für Giro Einlagen 5-10°/o jährl.

Vertretungen

Pharmaceutische Erzeugnisse

Magister A. Lietz

Johannis-Apotheke

Gegr. 1900

Riga, Moskauer-Str. 128, in eigenem Hause :: Tel. 43-60 :: Telegramme: Maglietz

Sera-Impfstoffe — Yatren-Präparate
Serüle Venüle
der
Behringwerke A.-G., Marburg a. d. Lahn

Chinosol der Chinosol-Fabrik A.-G., Hamburg :: „Lysoform"—Berlin
Verbandstoffe u. Yatren-Verbandstoffe der „Weika" A.-G. — Berlin
Pain-Expeller — Mag. A. Lietz, Riga :: Präcisions-Fieberthermometer
Drogen — Chemikalien

Agenturen

Konsignation

Hugo Minack Nachf.

gegründet 1889

Fernspr. 10-67, 66-88 Tel.-Adr. ‚Konsulminack'

Stettin

Der reelle, zuverlässige

Spediteur

für Gütertransporte

nach Riga

Billigste Preise

Vertreter für Riga

Robert Heyer & Co.

Herrenstrasse 21

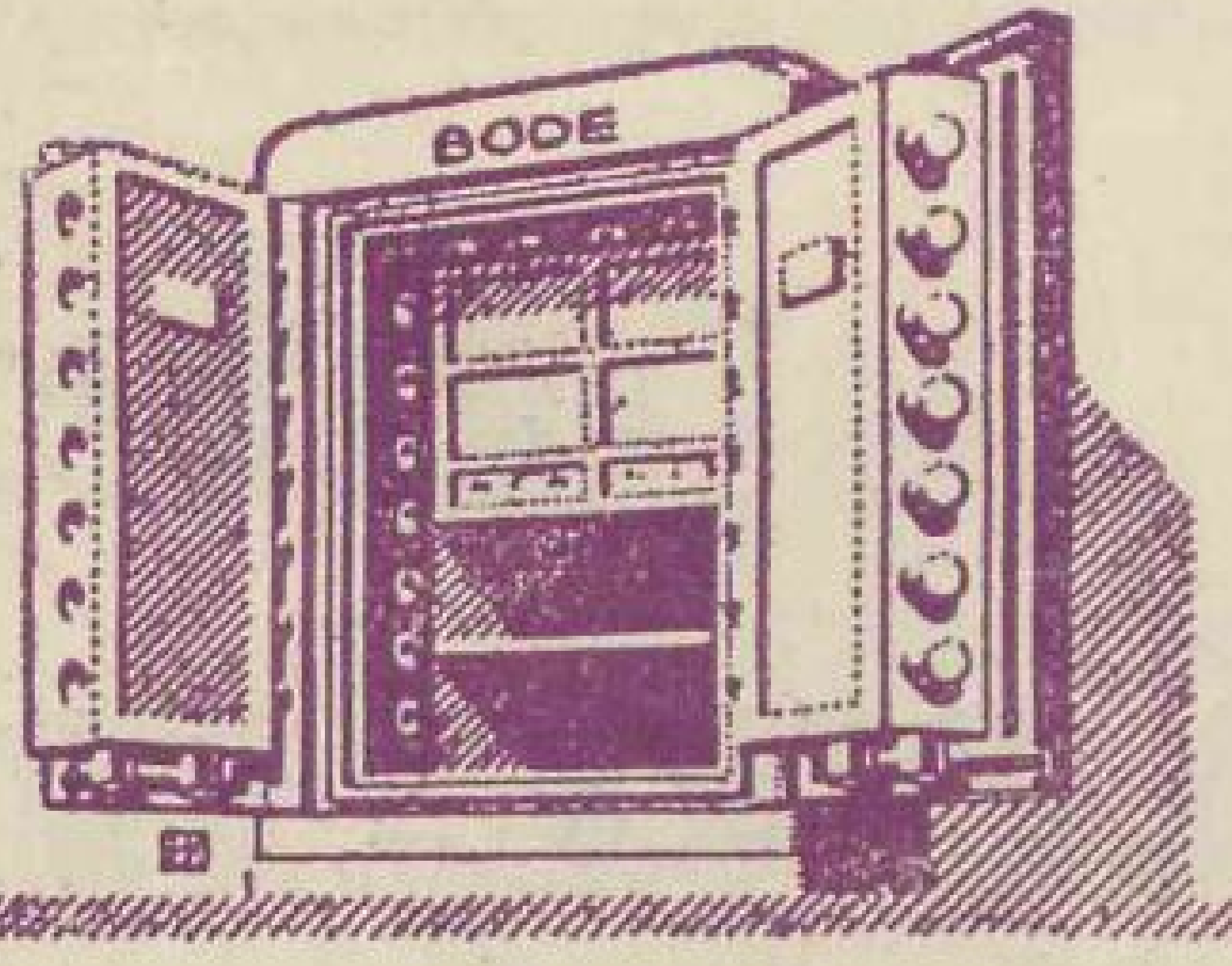

BODE

Geldschrankfabriken A-G., Hannover

Geldschränke
Bücherschränke
Mauerschränke
Tischschutzhauben
Heimsparbüchsen
Kassetten, Schlösser

ab Lager Riga lieferbar

Paul Norenberg, Riga,

Anglikaņu ielā 3. Tel. 89-19

Aktien-Gesellschaft

Rigaer Papierfabriken

VERWALTUNG in RIGA, gr. Brauerstrasse 12
Telephon 16-77, Expedition 53-60. Telegr.-Adr.: „PAKTIEN“
WERKE in LIGAT

AKTIEN GESELLSCHAFT
RIGAER PAPIERFABRIKEN
1858
TRADE-MARK

Iª BRIEFPAPIERE
HOLZFREIE SCHREIB- und DRUCKPAPIERE
BESONDERS SAUGFÄHIGE LÖSCHPAPIERE
KOPIERPAPIERE, Papier für Durchschlagkopien
ZEICHENPAPIERE
SPEZ.-PAPIERE für BANKCHECKS und WERTPAPIERE etc. etc.
Filigranierte Zigarettenpapiere in Bogen u. Bobinen

Verlanget

Killo und Sprotten

wie auch andere

Konserven

nur mit der

MOWE

FABRIKAS SIHME
ARNOLDS SERENSENS
RIGA

Konserven- u. Blechemballagen Fabriken

Arnold Sörensen

Dorpater Str. 75/77. Tel. 28-66 u. 23-25
Postfach Nr. 325 Telegramm-Adresse: „Tschaika“, Riga

Chemisch-Pharmaceutische Fabrik

Oskar Mielentz Nachf. A.-G.

Riga, Auseklа ielā 16, im eigenen Hause
Telefon № 4-09

Galenische Präparate. Medizinische und kosmetische Seifen. — Essenzen für Limonaden- und Liqueur-Fabriken.

Aktien-Gesellschaft

Michlin & Söhne

Russland und Baltische Staaten

Export von:

kurischen
estländischen
litauischen
finnischen

Roh-Rauchwaren

in bester Sortierung

Spezialität: Baummarder-, Rotfüchse-, Iltis-, Feh- und Hasenfelle

Borsten: *roh und sortiert*

Rosshaar: *Stutzen, Schweife und Mähnen*

Felle und Häute: *Kalbs-, Schaf- u. Ziegenfelle, Rinder-, Ross- u. Fohlenhäute*

Kälbermägen - Därme - Blasen

Import von:

Russischen Rauchwaren - Südamerikanischen Häuten
Quebracho-Extrakt

Leder: Ober- u. Sohlenleder, Chrom-, Juchten- und Lackleder etc.

Vertreter erstklassiger deutscher und tschechoslowakischer Lederfabriken mit eigenen Lagern

---

Hauptkontor Riga
(Latvia)
Kalpaka bulv. (Todleben Boul.) 1
Direktion: Tel. 17-47 Kontor: Tel. 69-31

Telegr.-Adresse:
„Michlinfelle — Riga"

Filiale New-York
(U. S. A.), *34 Str. 7 th Avenue*
Tel.-Adr.: „Michlinfur"

CODES:

A. B. C. 5th Ed. Improved
A. B. C. 5th Ed.
Tanner's Council Code
Western Union

Bentley's
Lieber's 5 Letter
Rudolf Mosse
Private Codes

Rīgas Komercbanka
(Rigaer Commerzbank)
gegründet 1871
Grundkapital 5,000,000 Lats = 250,000,000 Lettl. Rubel

Centrale
Šķūņu ielā | Scheunenstr. 23/31
RIGA
Stadtkontor
Kaļķu ielā | Kalkstrasse Nr. 21

Filialen in Lettland: Daugavpilī, Jelgavā, Liepājā, Rēzeknē und Ventspilī
Filiale in Litauen: Schaulen
Telegramm-Adresse für die Centrale und Filialen: „Rigabank“

Ausführung sämtlicher bankgeschäftlicher Transaktionen
Ausführung von Zahlungsaufträgen resp. Geldüberweisungen nach Sowjet-Russland
Korrespondenten und Vertretungen in allen Weltteilen

Aktien-Ges. Mineralwasser Anstalt
Wöhrmann's Park-Riga
Tel. 17-91 gegr. 1835 Tel. 17-91

Synthetische Heilwässer, Tafelwässer, alkoholfreie Getränke, medizinische Bäder u. deren Bestandteile

Die Chemische Versuchsstation der Akt.-Gesellschaft übernimmt: Untersuchungen v. Rohstoffen, Handelsprodukten und Nahrungsmitteln
Technische Analysen, Gutachten, Expertisen, Ausarbeitung von Verfahren

Leitung: Dr. Leiste und Dr. Hedenström

Lampen u. Haushaltungs-Gegenstände

Elektrische Armaturen

TAPETEN

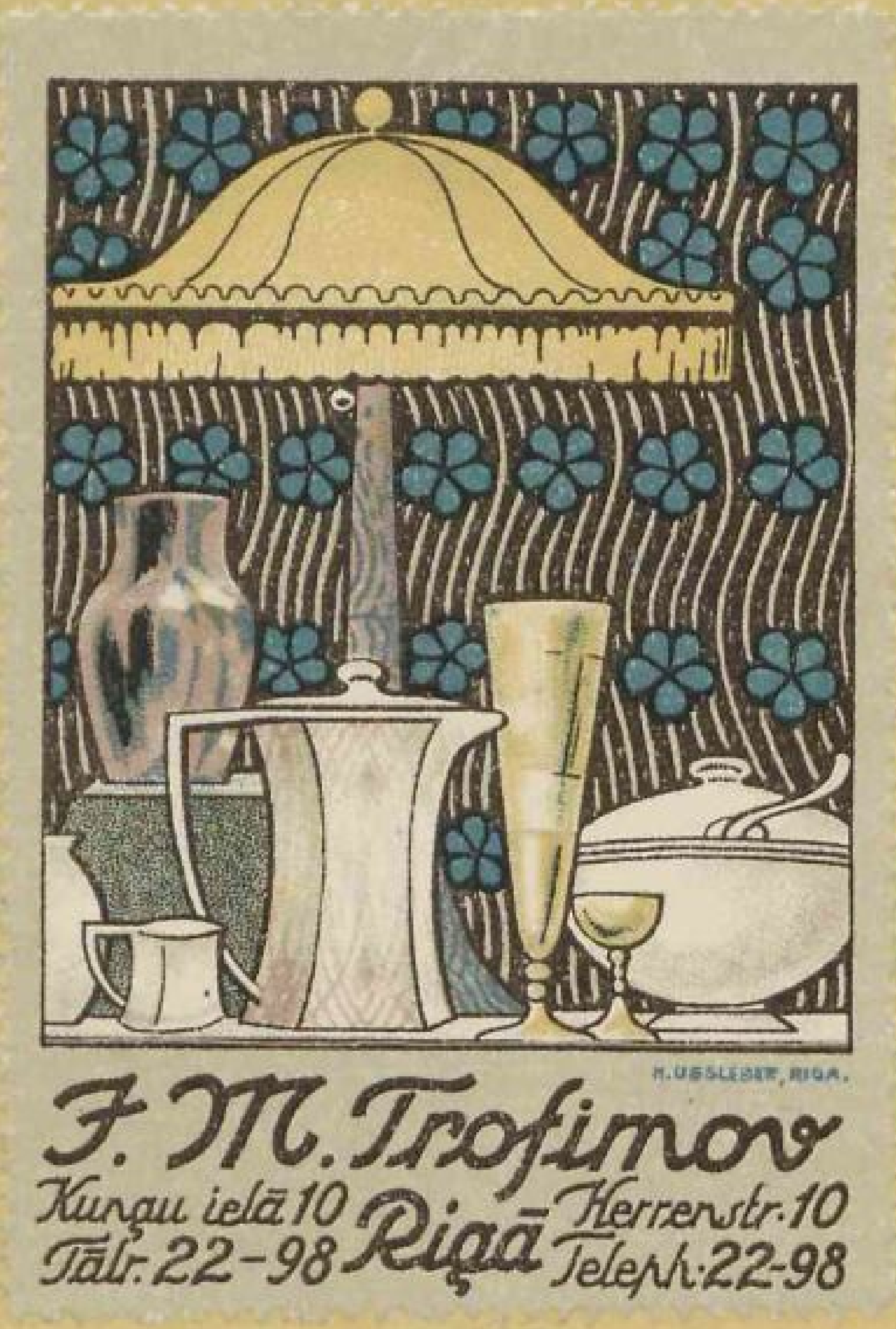
H. UBSLEBER, RIGA.
F. M. Trofimov
Kungu ielā 10
Tālr. 22-98
Rīgā
Herrenstr. 10
Teleph. 22-98

Melchior- und Broncewaren

Porzellan-, Fayence- und Glas-Handlung

J. M. Trofimow, Riga

Herrenstrasse Nr. 10

gegr. 1879 **Tel. 22-98**

C. W. Schoch • Riga

Handelsgärtnerei u. Samenhandlung

Gegründet 1836 — *Inhaber:* P. Balod

Samenhandlung und Comptoir: gr. Sandstrasse Nr. 8/10
Baumschulen: Kurtenhof bei Riga
Postadresse: Riga, Postfach Nr. 43
Telegramm-Adresse: Baerschoch—Riga. Tel. 23-91.

Gemüse-, landwirthschaftliche, Blumen- u. Gehölz-Samen, diverse Blumenzwiebeln, Gartengeräthe, Gartenbücher etc. Obstbäume, Beerensträucher, Zierbäume, Zier- u. Heckensträucher, Coniferen, Rosen, Stauden etc. etc.

Preis-Verzeichnisse

werden auf gefl. Anfrage kostenlos zugesandt.

Aktien-Ges. „LANDMANN"

vorm. Libauer Konsumverein der Landwirte und Gesellschaft „Selbsthilfe"

Hauptkomptoir in Riga, Wallstrasse Nr. 2
Zweigstelle Riga, Dorpater Strasse Nr. 68

Filialen: Alt-Autz, Goldingen, Libau, Mitau, Tuckum, Wenden. Windau.
Vertreter: K. Peterson-Smilten, Ed. u. El. Brausig-Talsen, J. Schkilin-Wolmar, A. Grünthal-Stenden u. a.

Offeriert ab Lager:

Düngemittel mit garantiert. Gehalt

Feld-, Garten-, Wiesen- und Viehfutter-Saaten

Landwirtſchaftl. Maſchinen u. Geräte

Ruston & Hornsby
Dreschgarnituren und Traktore

Molkerei-Bedarfsartikel

Futtermittel
wie Ölkuchen und Fleischmehl

Sensen :: Landwirtschaftliche Bedarfsartikel

LEIPZIGER MESSE

Allgemeine

Mustermesse

mit technischer und Baumesse

Zweimal im Jahre

Anfang März und Ende August

Größte und älteste internationale Messe der Welt!

Auskünfte durch den Ehrenamtlichen Vertreter

J. Burchard, Riga

Waldemarstraße Nr. 20 Telephon 54-57

R. John Hafferberg

Subdirektion
der
Rigaer Versicherungs-Gesellschaft
gegründet
1804

Feuerversicherung
Transportversicherung
Glasversicherung
Unfallversicherung
Versicherung gegen Einbruchdiebstahl

Havarie-Kommissariat

Import und Lager
von
Metallen, Blechen, Draht, Schrauben und Muttern

Generalvertretung
der
Union Commerciale des Glaceries Belges
(Spiegelglas)

Maschinen für Blech- und Metallbearbeitung
Pressen
Maschinen f. Glasbearbeitung
Kürschnerei-Maschinen
Eisenbahn-Signalisation

W. Anspach, Riga

gegründet 1847

Färberei und chemiſche Wasch- und Appretur-Anſtalt

Fabrik:
Brīvības ielā / Freiheits Strasse Nr. 101. Telephon 27-33

Annahmestellen:
Lielā Ķēniņu ielā / grosse Königstrasse Nr. 2
Krišjāņa Barona ielā / Christian Baron Strasse Nr. 30
Brīvības ielā / Freiheitsstrasse Nr. 24
Strelnieku dārza un Elizabetes ielas stūrī / Ecke Schützengarten und Elisabethstrasse

Akciju Sabiedrība ‚Liepājas Banka'

Rigā	Liepājā
Valde un Centrale	**Nodaļa**
Lielā Smilšu ielā Nr. 28.	Baznīcas ielā Nr. 3, pašas namā.

Telegramu adresse: **Aksalibank**
Rudolf Mosse Code

Tāļruņi: 21-14, 39-29, 39-30, 87-39	Tāļruņi: 69, 5-09. 6-00
Tekošs rēķins Latvijas Bankā Nr. 973	Tekošs rēķins Latvijas Bankā Nr. 1140
Pasta tekošs rēķins Nr. 24	Pasta tekošs rēķins Nr. 2004

Izdara visas banku operacijas.

Akciju Sabiedrība ‚Liepājas Banka'
(Akt.-Ges. ‚Libauer Bank')

Verwaltung und Centrale	Filiale
Rīga	**Libau**
grosse Sandstrasse Nr. 28	Kirchenstrasse Nr. 3, eigenes Haus

Telegramm-Adresse: **Aksalibank**
Rudolf Mosse Code

Fernsprecher: 21-14, 39-29, 39-30, 87-39	Fernsprecher: 69, 5-09, 6-00
Giro Conto bei der Latvijas Bankā Nr. 973	Giro Conto bei der Latvijas Banka Nr. 1140
Postcheck Conto Nr. 24	Postcheck Conto Nr. 2004

Ausführung aller Bankoperationen.

Akciju Sabiedrība ‚Liepājas Banka'
(Акц. Общ. ‚Либавскій Банкъ')

ПРАВЛЕНІЕ	ОТДѢЛЕНІЕ
въ Ригѣ	**въ Либавѣ**
Lielā Smilšu ielā (бл. Песочная) № 28	Baznīcas ielā (Церковная ул.) № 3, соб. домъ

Адресъ для телеграммъ: **Aksalibank**
Rudolf Mosse Code

Телефоны: 21-14, 39-29, 39-30, 87-39	Телефоны: 69, 5-09, 6-00
Текущ. счетъ въ Latvijas Banka № 973	Текущ. счетъ въ Latvijas Bankā № 1140
„ „ на почтѣ № 24	„ „ на почтѣ № 2004

Производитъ всѣ банковскія операціи.

Aktien-Gesellschaft

der Rigaer Oelmühle

vorm.

Wm. Hartmann

Telegr.-Adr.: „Reh" Riga, Latvija. V. Jelgavas ielā 21/25
Giro-Konti: Latvijas Banka Nr. 1296 u. Rigaer Börsenbank

RĪGAS · EĻĻAS · SPIESTUVE · SENĀK · V. HARTMAN
RE
H

- Leinoel
- Lackleinoel u. Standoel
- Lithographie - Firnis
- Firnis - Normal
- Heller - Firnis
- Weisser - Firnis
- Metall - Firnis

Oelkuchen, Kuchenschrot, Kuchenmehl.

„ZIEMEĻA"

(Nordische)

Gegens. Verſicherungs-Geſellſchaft

Riga, Scheunenstrasse Nr. 19 Tel. 29-34
Postfach Nr. 422 Telegr.-Adr.: WITKO.

- Feuerversicherungen
- Haustierversicherungen
- Transportversicherungen
- Einbruchdiebstahlversicherungen
- Glasversicherungen
- Lebensversicherungen
- Autokaskoversicherungen
- Hagelversicherungen

zu den billigsten Prämienzahlungen.
Vertreter in allen Städten und Gemeinden Lettlands.

1925 VI. Gada gājums 1925

Finansu, tirdzniecibas, rūpniecibas, lauksaimniezibas, kooperacijas u. technikas šurnali

EKONOMISTS

(Iznāk divreiz mēnesī, katrs numurs 48—80 lappuses).

ĀBONENTU MAKSA.

Bez piesūtīšanas:		Ar piesūtīšanu Latvijā:		Ar piesūtīšanu ārzemēs:	
gadā	Ls 12,00	gadā	Ls 14,00	gadā	Ls 16,00
pusgadā	„ 7,00	pusgadā	„ 8,00	pusgadā	„ 9,00
ceturksnī	„ 4,00	ceturksnī	„ 4,75	ceturksnī	„ 5,00
mēnesī	„ 1,75	mēnesī	„ 2,20	mēnesī	„ 2,30
numurs	„ 1,00	numurs	„ 1,15	numurs	„ 1,25

SLUDINĀJUMU MAKSA.

Iekšzemes:		Ārzemes:	
1 lappuse	Ls 60,00	1 lappuse	Ls 100,00
1/2 „	„ 36,00	1/2 „	„ 55.00
1/4 „	„ 20,00	1/4 „	„ 30,00
1/8 „	„ 12,00	1/8 „	„ 20,00
1/16 „	„ 6,40	1/16 „	„ 12,00

Parakstīšanos pieņem: ekspedicijā (Rīgā, Valdemāra ielā № 2a, ieeja no Jēkaba laukuma), pasta iestādēs un lielākos grāmatveikalos; ārzemēs—Latvijas priekšstāvniecibās

Sludinājumus pieņem: ekspedicijā un Ed. Petzholda sludinājumu kantorī.

Redakcijas un ekspedicijas adrese: Rīgā, Valdemāra ielā Nr. 2. — Redaktora un kantoŗa tālrunis Nr. 46-29

Redaktors runājams ikdienas no plkst. 11—2; atbildīgais redaktors — tikai trešdienās, no plkst. 3—1/24.

Tekošs rēķins Latvijas bankā 91

The Latvian Economist

A Monthly Journal in English

published by

The Latvian Ministry of Finance

and dealing with **Economic, Industrial,** and **Commercial Questions** connected with the **Baltic States** in general and **Latvia** and **Russia** in particular.

SUBSCRIPT.-RATES to „THE LATVIAN ECONOMIST“				ADVERTISEMENT-RATES (Single)			
Post free in Latvia:		**Post free abroad:**		**Inland:**		**Foreign:**	
6 months Gold Lats	3.00	6 months Gold Lats	5.20	a full-page Gold Ls	60.00	a full-page in both ed. £	10
3 „ „ „	1.60	3 „ „ „	3.10	a 1/2-page „ „	36.00	a 1/2-page „ „ „ „	5
single copy „ „	0.60	single copy „ „	1.05	a 1/4-page „ „	20.00	a 1/4-page „ „ „ „	3
				an 1/8-page „ „	12.00	10-lines for 12 months „	1

Subscriptions: Forwarding Office, Riga, Valdemāra ielā Nr. 2, at all Post Offices and the largest Book-seller's. Abroad: At the Latvian Representatives.

Advertisements to be handed in: Forwarding Office, Riga, Valdemāra ielā Nr. 2.

Publishing and Forwarding Offices: Riga, Valdemāra ielā Nr. 2a
Telephones: 5-11 & 46-29.

Rigaer Gesellschaft für Oekonomie
der Dampferzeugungskosten und Feuerungskontrolle
„Richard Kablitz“
Riga, Schützenstrasse Nr. 4, Albertstrasse Nr. 12. : **Tel. 22-00**

Man spart **Kohle** und damit **Geld** durch:
Rippenrohr-Economiser Patent Kablitz,
Mechanische Ueberschubfeuerung Patent Kablitz,
Vorwärmer Patent Kablitz und durch
Kesselhausreorganisation,
weil das **Kesselaggregat Patent Kablitz** den ausserordentlich hohen Wirkungsgrad von **89%** ergibt.

K. F. Tietjens

Spedition und Zollklarierung

kleine Sandstrasse Nr. 2/4

RIGA

Telephon 18-88

J. G. FAHRBACH
Riga
Grosse Sünderstr. Nr. 30 II.
Tel. 45-00

Agentur und Kommission

Lager von
Chemikalien, Hopfen, Brauerei-Artikeln

General-Agentur der
Ersten Rigaer Versich.-Ges.
gegr. 1765

Jeannot Martinsohn
Engros-Manufakturwaren-Lager
gegründet 1900.
Riga, l. Grēcienieku ielā / gr, Sünderstrasse Nr. 10 : Tel. 16-07

RIGAER SPEDITIONS-AKTIENGESELLSCHAFT

„RIGASA“

RIGA, Bastei-Boulevard Nr. 11

Telegramm-Adresse: „Rigasa“ Fernspr. 7-45, 12-73, 19-22, 88-27

FILIALEN:

DÜNABURG (Zemgale)
Rigasche Str. 18. Fernspr. 1-38, 1-66

WINDAU
Sophienstrasse 5. Fernsprecher 97

Vertretungen an allen grösseren Plätzen des Auslandes.

Specialität: Transit nach und aus Polen.

Aktien-Gesellschaft
der

Rigaer Textilfabriken

Riga, Latvija

Kontor u. Fabriklager: Scheunenstrasse Nr. 9
Tel.: Kontor 7-73, Lager 89-72. Telegr.-Adr.: **„Textil-Riga“**

Kammgarn-Spinnerei · Streichgarn-Spinnerei

Weberei - Färberei - Bleicherei - Appretur

Fabrikate:

Wollene: Strickgarne und Webgarne
Herren- und Damenstoffe, Paletotstoffe
Halbwollene: Futterstoffe, Lüstrine

Rigaer Metallwarenfabrik J. & E. HAYDE

vormals „PLANET“

Säulenstrasse Nr. 87 Telephon Nr. 58-01

Ausführung von:

Galvanischer: Versilberung,
Vergoldung, Verkupferung,
Vernickelung, Vermessingung,
Oxydierungen und
Metallfärbung jeder Art
Schleifarbeiten.
Druck- und Stanzarbeiten.

Herstellung von:

Schaufenstereinrichtungen und einzelnen Armaturen.

Kauft

Zwicky's

Schweizerseiden:

Nähseide
Knopflochseide
Kunstseide.

Vertreter für die
Baltischen Staaten

Egon Fielitz

Riga

kl. Neustr. 2. Tel. 45-91

L. Woslinsky,

Riga

EXPORT — IMPORT
AGENTUR u. KOMMISSION

Ankauf u. Export verschied. Rauchwaren,

wie: Feh, Füchse, Marder, Hermeline, Iltisse, Zobel, Hasenfelle u. s. w., auch verschiedener Häute, Felle, Borsten, Rosshaar

Telegramm-Adresse: Lewoslinsky, Riga
Büro: gr. Königstr. 32. Postfach 326
Telefon 48-89, 30-94

Mineralölwerke

A. Oehlrich & Co.

gegründet 1874
Stadtkontor: Herrenstrasse Nr. 2
Telefon 18-35

Zylinderöle **Petroleum**

Maschinenöle **Motornafta**

Masut **Gudron**

Spezialöle

für Separatoren, Transformatoren, Turbinen, Dynamos, Gasmaschinen, Automobile, Schreibmaschinen, Nähmaschinen, Fahrräder, pharmazeutische Zwecke, Brennöl u. s. w.

Grafika Klišeju iestāde

m. Minsterejas ielā 1, dz. 17. Tālr. 56-93

Klišeju izgatavoš. priekš grāmatrūpniecības un reklamas (autotipijas, fotolito) uz vēlešanos top izgatavotas skices

Atrs un apzinigs darbs

Klischee-Anstalt „Grafika"

kl. Münstereistr. 1, W. 71. Telephon 56-93

Herstellung von Klischees für Buchgewerbe und Reklame (Strichmanier, Autotypien, Photolito). Entwürfe werden auf Wunsch hergestellt.

Schnelle und präzise Ausführung

„Latreko"

Lettländische Reklame-Gesellschaft

Riga, Freiheitsstrasse Nr. 31

Licht-Reklame-Säulen

an den

Strassenbahnhaltestellen

Das I. Rigaer Beerdigungsbureau

Weichel

Brivibas ielā Nr. 44/46 **RIGA** Stabu ielas stūrī
Freiheitsstrasse Ecke der Säulenstrasse
Tel. 39-41 und 68-98

übernimmt alle ins Fach schlagende Aufträge.

Grösste Auswahl
von den einfachsten bis zu den elegantesten

Särgen sowie sämtliche **Sargartikel**

Balsamierungen, Ausgrabungen und Überführungen
von Leichen nach allen Städten des In- und Auslandes

Kirchen- u. Zimmerdekorationen.

Grosse Auswahl von

Metallkränzen

Eigene weisse u. schwarze Beerdigungswagen.

Die elegantesten Equipagen und Ausfahrtschlitten zu allen Gelegenheiten.

Tel. 39-41 und 68-98

Rigas Starptautiska Banka A. S.

(Rigaer Internationale Bank A.-G.)

L. Smilšu ielā 23/25
Telegramm-Adresse: „Starbank“

Ausführung sämtlicher Bankoperationen

Einzig fachmännische Ausführung von

Spezial-Bewachungen

für kürzere oder längere Dauer, auch stundenweis (Haus-, Geschäfts- u. Villengrundstücke, Speicher- und Lagerräume, industr. und sonst. Anlagen, Holzplätze, Schiffs- u. Waggonladungen, Stückgüter usw.)

bewaffneten Transportbegleitungen

zu Wasser u. zu Lande nach allen Richtungen u. zu jeder Zeit durch Spezialbeamte,

Detektiv- und sonstigen Spezial-Aufträgen

jeder Art, zu jeder Zeit und an jedem Ort

nur durch die für Lettland allein konzessionierte

Handels-Auskunftei Tel. 63-88.

Rigaer Wach- und Schließ-Ges.

Direktion: Schwarzhäupterstr. 4. **Inspektion:** gr. Schwimmstr. 27. Tel.-Adr.: **Wachschliess-Riga**
Telephon 27-31, 83-71
und deren Filialen
Rigaer Wach- und Schliess-Gesellschaft, Direktion LIBAU
Sägerplätz 3 — Telephon 2-53
Rigaer Wach- und Schliess-Gesellschaft, Filial-Inspektionen: Dünaburg, Mitau, Windau, Goldingen und Riga-Sirand.

Akt.-Ges. „TANNHÄUSER“

Riga, Daugavgrivas ielā Nr. 49
Tel.: Expedition 22-42, Direktion 70-08

Empfiehlt aus ihrer **Mineralwasser-Abteilung alkoholfreie Getränke feinster Güte** und zwar:

Limonade,
Fruchtwasser,
Klukva,
Selters etc.

Niederlagen:

Riga, kl. Münzstrasse Nr. 12 Tel. 53-08
Adlerstrasse Nr. 2b „ 88-70
Mitauer Chaussee Nr, 20 „ 20-08
Asylstrasse Nr. 25

Libau, Holzstrasse Nr. 1
Mitau, Katholische Strasse 31
Dünaburg, Vladimirstrasse 19
Bilderlingshof, gr. Prospekt 21
Assern, Stationsstrass' Nr. 10
Rossitten, I. Soldaten Nr. 12

Doblen, Marktplatz Nr. 2a
Windau, Karlstrasse Nr. 10
Wenden, Rigasche Strasse Nr. 38
Tuckum, Elisabethstr. Nr. 1
Behnen bei Strautmann
Kreuzburg, Grosse Strasse 101

Aktien-Gesellschaft

A. Wolfschmidt, Riga

gegr. 1847
Riga, Pulkv. Briedis Str. 25/27. Tel.: 1-13, 2-13, 89-33

empfielt ihre auf den wichtigsten Austellungen des In- und Auslandes mit den höchsten Auszeichnungen prämiierte Erzeugnisse.

Ausland-Vertretungen:

Für **Grossbritanien, Holland, Süd-Amerika** und den **Fernen Osten:**
Maurice Meyer
London, S. W. 1, Palace Chambers, Westminster

Für **Spanien, Span. Maroco** und **Portugal:**
Léon P. Aubey & G. Tourrette
Paris, 25, Rue Bergère.

Für die **Skandinavischen Reiche:**
Albert B. Cohn's Efff. ved E. Pinner
Copenhagen, Toldbodvej 3.

Für **Italien, Griechenland** und die **Türkei:**
Cav. Romolo Salvigni
Milano (Mailand), Corso Venezia 34

Für **Belgien** und den **Congostaat:**
Georges Leleu
Bruxelles, 23, Square de l'Aviation.

Für die **Čecho-Slovakische Republik:**
E. Pollak & Co
Prag, Železnà 12.

Depôt für **Oesterreich:** bei **E. Pollak & Co., Wien VII,** Karl Schweihofergasse 1/3
Depôt für die **Schweiz: R. Schoch — Bern.**

Seifen- u. Parfümerie-Fabrik

„VENUS"

Markowicz & Plöhn
gegründet 1891
Riga, Wendensche Str. 11. **Tel. 6-21**

Toilette-Seifen
Medizinische Seifen
Parfümerien
Grüne Seife *(sapo viridis) I-a Qualität*

Spezialitäten:

Papagei Seife
Lilienmilch Seife
Vara Damer Seife
Kosmos Seife

C. H. WAGNER, RIGA

Handelsgärtnerei u. Samenhandlung

Postfach Nr. 78 Gegründet 1816 Telephon 22-86

Empfiehlt alle

Gemüse-, Blumen-, Baum- u. landwirtschaftliche Samen, Obstbäume, Sträucher, Alléebäume, Ziersträucher, Rosen etc. etc.

Samen-, **Baum-** und **Pflanzenkataloge** werden auf gefl. Verlangen gratis und franko zugesandt

---

Berend un B$^{\underline{\text{dri}}}$

Latvijas vislielākās tvaika dzirnavas

Rīgā

I. Ķēniņu ielā 32. Tāļr. 8-24

Liepājā

Tāļr. 3-41 un 7-92

◆

Visu šķiru

kviešu un rudzu milti,

: putraimi un grūbas :

Berend & Co.

Grösste Dampfmahlmühle Lettlands

Riga

gr. Königstrasse 32. Tel. 8-24

Libau

Telephon 3-41 und 7-92

◆

Verkauf

aller Sorten Weizenmehl und

Roggenmehl, Grütze u. Graupen

A. C. Fitzner

Ipašn. **Th. Behrsin** Inhaber

Dib. 1867 gegr.

L. Ķēniņu ielā Nr. 39 **Riga** gr. Königstr. Nr. 39

Telefon 32-22. Telegr.-Adr.: Fitzner-Riga

Anlagen von Gas- u. Wasserleitungen

Kanalisation und Centralheizung

Messing-Giesserei und Dreherei

Vorrätig

sämtliche Röhren u. Fittings

für Gas und Wasser

Mechanische Trikotagen-
und
Strickwaren-Fabrik

„MERKURY“

Fabrik:
Dünamündsche Strasse 4 : Tel. 59-24

Magazin und Lager:
Kalkstrasse Nr. 13 : Tel. 20-44

En gros! En detail!

Beständiges Fabriklager

der bekannten und altbewährten Desinfektionsmittel der

Schülke & Mayr A.-G., Hamburg 39

Lysol	Das unentbehrliche Desinfektionsmittel und Antiseptikum in Haus und Hof. — Aufklärende Broschüre „Die häusliche Gesundheitspflege“ steht zur Verfügung
Sagrotan	Ein höchst wirksames und geruchschwaches Desinficiens in der zahnärztlichen Praxis. — Literatur steht zur Verfügung
Betalysol	Konzentriertes Desinfektions- u. Reinigungsmittel für Grossverbrauch, Tierheilkunde u. Landwirtschaft. Aufklärende Broschüren in lettischer und deutscher Sprache werden gratis verabfolgt.
Lysol-Seife	Die antiseptische, fein parfümierte Toiletteseife
Lysol-Rasierseife	Die milde, gutschäumende, antiseptische Rasierseife Mustertuben stehen z. Verfügung

bei den Vertretern:

A. Goldmann & R. Schilling

Riga, grosse Pferdestrasse Nr. 9/11
Telephon 53-09 Telephon 53-09
Telegramm-Adresse: Auggold — Riga

Wiederverkäufer erhalten Rabatt!

August Lyra

gegründet 1833

Schreib- und Zeichenmaterialien-Handlung

Drucksachen-Annahme

gr. Sandstr. 28/30

Waren Transport-Aktiengesellschaft

„Efes"

Rīga, l. Aldaru ielā 1/3. Tel. 21186.
Telegramm-Adresse: „Filsam"-Riga
Leiter der Firma: cand. rer. merc. **Ph. Samilsky**

Spedition, Verzollung, Lagerung, Versicherung, Inkasso

Vertreten in:

Berlin durch **Kaiser & Szailles, Berlin C. 54,** Rosenthalerstr. Nr. 56
Eydtkuhnen durch **Wilhelm Kammer**
Hamburg durch **Clemens Müller, Klosterburg**
Stettin durch **Clemens Müller**, Pladrinstrasse Nr. 11
Wien u. **Prag** durch **Erben & Gerstenberger**, Prag, Petrské nam. 7
Wien, Wiesingerstr. 6

Technisches Kontor

A. Stein. Riga

Gr. Sandstr. 20.

Telegramm-Adresse: Stein — Riga
Telephon 12-14

Offeriert ab Lager und besorgt schnell und billig für Fabriken, Gewerbe und landwirtschaftliche Betriebe: Maschinen, Werkzeuge, Eisen, Stahl, Pumpen, Gasrohre, Fittings, Siederohre, Gatter-, Kreis- u. Säumersägen, Schmirgel-Scheiben, Transmissions-Wellen, Riemenscheiben, Treibriemen, Manometer, Hähne, Armaturen, Asbest, Klingerit, Gummiplatten, Schläuche, Stopfbüchsenpackungen, Staufferbüchsen, Wasserstandgläser und andere Materialien.

PAUL BOEHM

Riga, Aspasia-Boulevard 11
Tel. 29-96, 63-96. Postfach 196.

Telegr.-Adr.:
„Paulboehm — Riga"

Gipsfabrik
Schlämmkreidefabrik
Kachelofenfabrik
Leichtspatfabrik.

Ingenieur **F. R. Blaschke**

Riga, Valdemāra ielā Nr. 11 : Telephon 6-93.

Vertreter für Lettland der

Aktien-Gesellschaft, vorm. „ŠKODA-WERKE“ in Prag-Pilsen

Specialitäten:

Hüttenprodukte:	Schmiedestück jeder Qualität bis zu den grössten Dimensionen und Gewichten. Stahl - Metall - Aluminium - Abgüsse jeder Qualität bis zu den grössten Gewichten für Schiffs- und Maschinenbau.
Eisenbahnbedarf:	Lokomotiven, Waggons, Ratsatzmaterial etc. etc.
Waffen und Munition.	
Kraftwerke:	Komplette Ausrüstung mit Dampfmaschinen, Dampfturbinen, Kessel, Ueberhitzer, Ekonomiser, Gasmaschinen, sowie der gesamten elektrischen Ausrüstung.
Wasserwerke:	Kühlanlagen, Schlachthöfe etc. etc.
Industrielle Anlagen:	Zuckerfabriken, Oelmühlen, Brauereien, Brennereien, Mälzereien, Trocknungsanlagen, Buchdruckmaschinen u. s. w.
Hebezeuge, Krane, Baggermaschinen, Brücken, Eisenkonstruktionen, Elektrische Stark- und Schwachstromanlagen:	Turbogeneratoren, Alternatoren, Transformatoren, Elektromotoren.
Landwirtschaftliche Maschinen:	Dampfpflüge, Dampftraktore, Motorpflüge, Separatoren.

Vertreter für Lettland der

„Kontinentale Eisenhandelsgesellschaft“, Prag

(Röhrenwalz-Werk Witkowitz)

Rohre: Gas- und Siederohre, gusseiserne Rohre.

Walzmaterial: Schienen, Band- und Formeisen, Grob- und Feinbleche, Draht.

Vertreter für Lettland des

„Bureau Central d' Exportation Ringhoffer Nesselsdorf-Staudng n Prag-Smichov

Eisenbahn-Waggons, und zwar: Salon-, Schlaf-, gewöhnliche Passagier- und Güterwaggons.

Vertreter für Lettland der

Aktien-Gesellschaft „Vereinigte Carborundum und Elektrikwerke“ in Alt-Benatek

Carborundum- und Elektrit-Erzeugnisse in allerhöchster Qualität, als:

Schleifscheiben, Oelsteine und Feilen, Schleifpulver, Carborundum
:: :: und Elektrit-Korn für alle Industrie-Branchen :: ::

Ausarbeitung von Projekten und Kostenanschlägen für Neu- und Umbauten.

Rud. Sack, Leipzig-Plagwitz — Landwirtschaftliche Geräte u. Maschinen

N. V. Machinale Nettenfabriek en Weverij voorheen von Zeppelin & Co., Apeldoorn, Holland — Netze u. Netze-Garne

Goerz — Photochemische Werke G. m. b. H. — Rohfilme

Technische Artikel, wie: Rohre, Fittings etc.

Vertreter:

Ing. C. RASTEDT, Riga

Telephon 47-77 gr. Sandstr. 15, W. 10 Telephon 47-77

CASINO

Riga-Strand

Bulduri Tel. 60. Stadtbüro Tel. 2-50, Hotel Imperial

Roulette - - Baccarat
Chemin de Fer - Boule

Hotel und Restaurant

Tel. 46. I. Ranges. Tel. 46.

Tanz-Diele, Jazz-Band-Orchester

G. SALIT & Co., Riga

grosse Pferdestrasse № 24/26

Telephon
23153/90586

Telegramm-Adr.:
„Pulsometer“

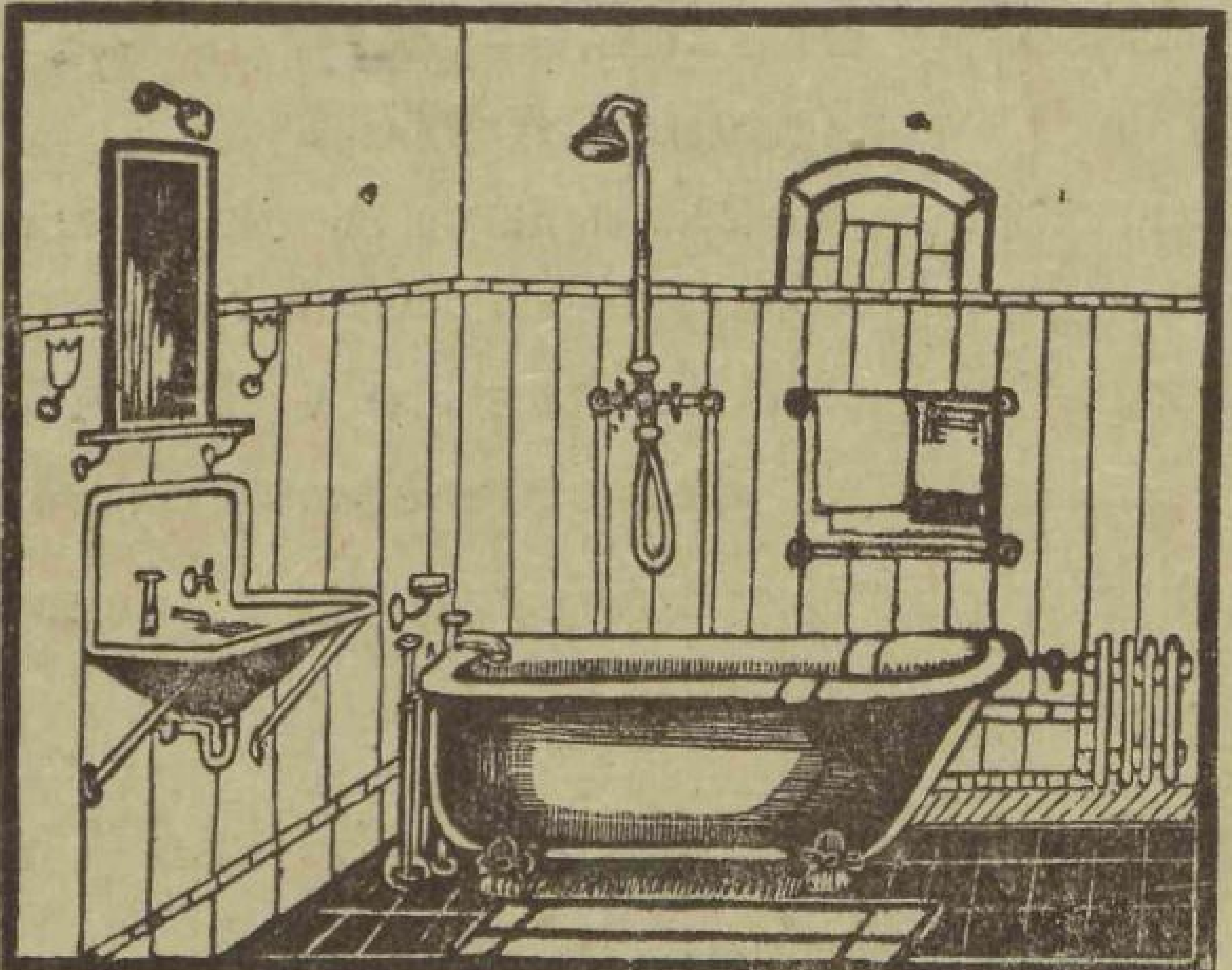

Telephon
23153/90586

Telegramm-Adr.:
„Pulsometer“

Abteilung A:

Installation von gesundheits-technischen Anlagen, wie: Badezimmer-Einrichtungen, Zentralheizungs-, Lüftungs- und Wasserleitungsanlagen, Kanalisation und Gasleitungen

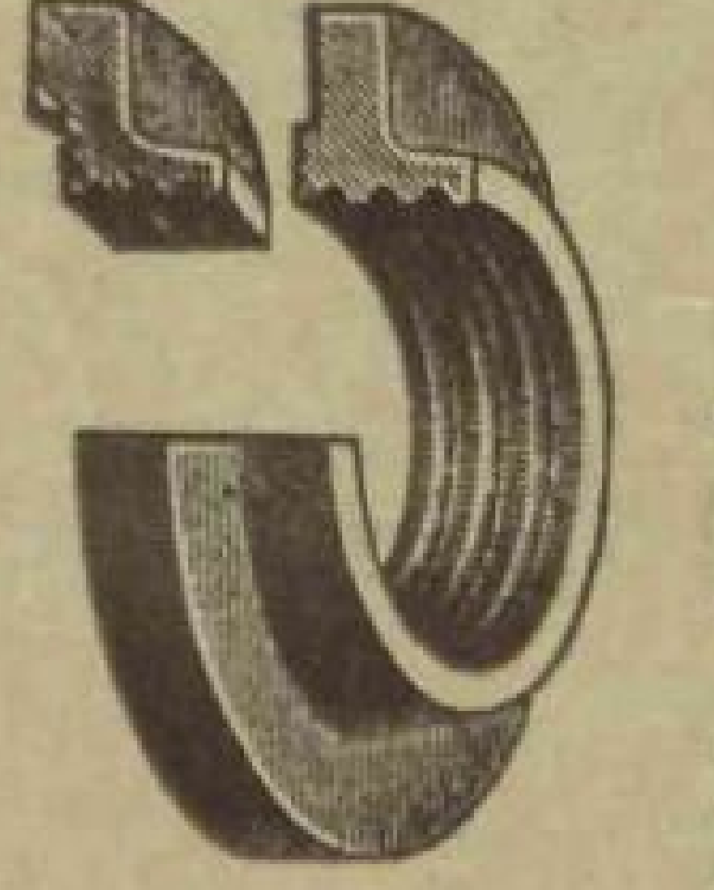

Abteilung B:

Vertrieb technischer Artikel

wie: Armaturen, Fittings, Rohre, Flanschen, Backungen, Manometer, Bohrgeräte, Pumpen aller Art, Eis- u. Kühl-Anlagen, Steinbrecher, Kelterei-Geräte, Oelbrenner, Brauereiartikel, Fruchtwasserapparate, Trockenapparate, Schweissapparate, Bäckerei-, Papierverarbeitungs-, Ziegelei- und Wäscherei-Maschinen, gesundheits-technische Fayence-Waren und sanitäre Artikel, sowie sonstige technische Bedarfsartikel.

AUTOELEKTRA
PLUNGER-PUMPEN
FÜR LANDHAUS UND INDUSTRIE
C. HENRY HALL NACHF.
G. M. B. H.
FÜRSTENWALDE/SPREE

HAL
PUMPEN

HANDPUMPEN
PUMPEN
»WOLGA«
C. HENRY HALL NACHF.
G.M.B.H.
FÜRSTENWALDE * (SPREE)
VERKAUFSZENTRALE: BERLIN SW. 61 · GITSCHINERSTR. 1

Erste Rigaer Versicherungs-Gesellschaft

gegründet 1765

Scheunenstrasse № 23, im Hause der Kommerzbank
Tel. 22046/93646 — Postfach 746

Volleingezahltes Aktienkapital: Ls 400.000.—
Reservekapital und Prämienreserven: Ls 100.000.—

übernimmt unter günstigen Bedingungen und normalen Prämien:

Feuerversicherungen aller Art
Transportversicherungen für Land- u. Seetransporte
Valorenversicherungen
Einzel-Unfallversicherungen
Kollektiv-Unfallversicherungen
Automobil-Versicherungen

Lebens-Versicherungen

auch ohne ärztliche Untersuchung und auf den Todes- und Erlebensfall.

Filial-Direktionen der Gesellschaft:

H. Rauert
Scheunenstrasse 23
Tel. 23559/92492

Alex. Schwartz Söhne
Börsenhaus
Telephon 21001

W. Meslin
Aspasia-Boulevard 8
Tel. 22467/92067

General-Agenturen in Riga:

Herm. Stieda
Marstallstrasse 24

J. G. Fahrbach
Sünderstrasse 30

Kerkovius & Intelmann
kl. Neustrasse 6

A. R. Mentzendorff
kl. Jungfernstrasse 4

Akt.-Ges. „Merkatura"
gr. Schlosstrasse 21

Ausserdem Vertreter in allen Städten des Landes.

Schokoladen- und Konfektfabrik
Aktien-Gesellschaft

Theodor Riegert

Grünstrasse 2/4 **RIGA** Grünstrasse 2/4

Schokoladen
Karamellen
Marmeladen
Kakaopulver
Pralinés
Monpensiers
Waffeln

Gegr. 1870 **Gegr. 1870**

W. Eickert, Rijs & Co., Riga

Agentur & Kommission, gegr. 1866.

Abt.: Manufaktur u. Textilwaren.
" Stabeisen, Träger, Bleche, Drähte, Kupferdrähte, Kabel, blank und isoliert, Metalle.
" Holzbearbeitungsmaschinen.
" Werkzeugmaschinen.
" Spinnereimaschinen.
" Rohprodukte.

Telegramm-Adresse: EICKERT, Riga,

—— TELEPHONE: ——

Direktion: 22571/91605; Abt. Manufaktur, Textil, Maschinen, Rohprodukte: 23511/98771; Abt. Eisen, Metalle und Elektrotechnik: 20665.

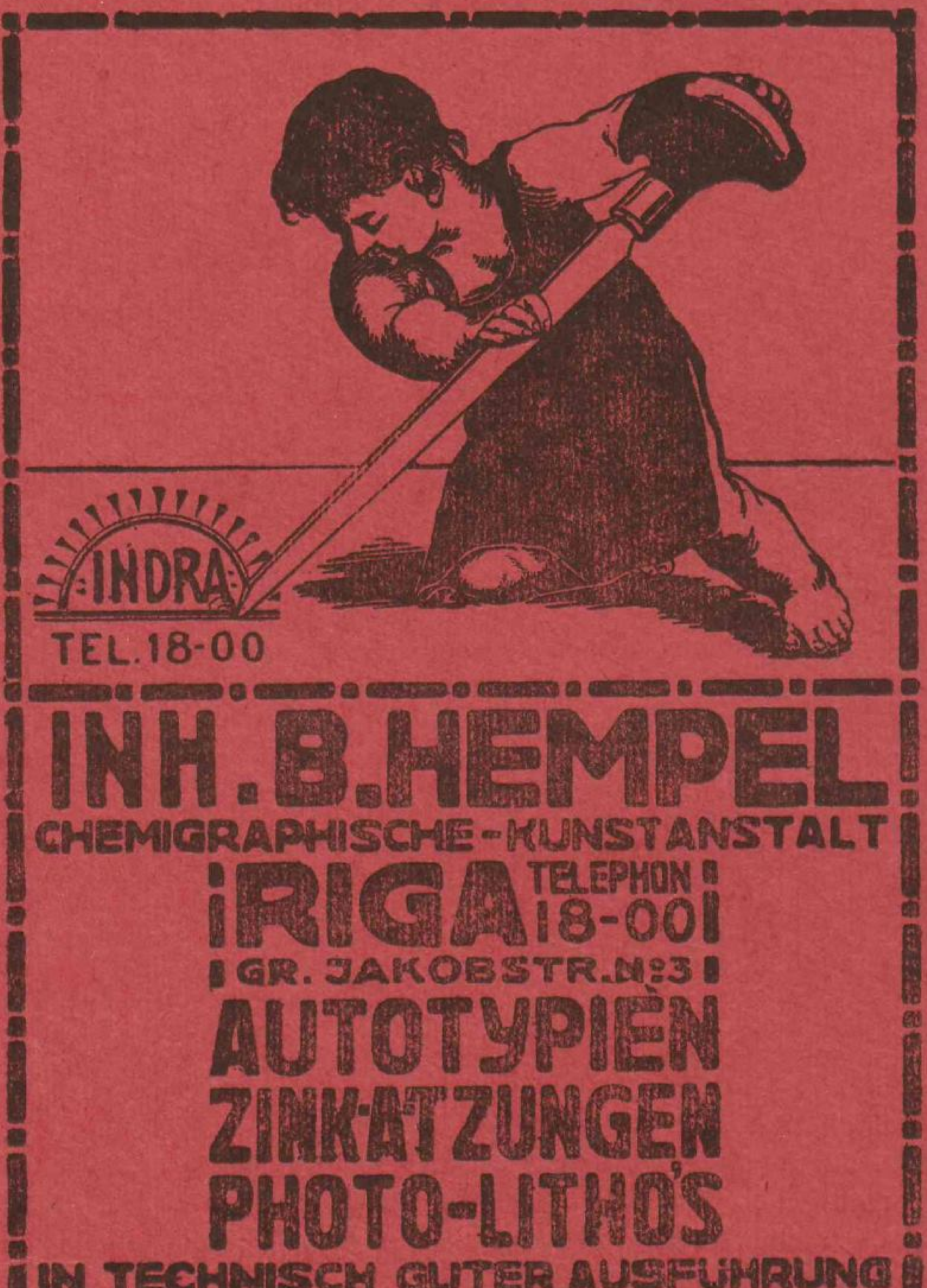

INH. B. HEMPEL

CHEMIGRAPHISCHE-KUNSTANSTALT

RIGA TELEPHON 18-00

GR. JAKOBSTR. № 3

AUTOTYPIEN

ZINKÄTZUNGEN

PHOTO-LITHO'S

IN TECHNISCH GUTER AUSFÜHRUNG
FÜR BUCH-GEWERBE, INDUSTRIE, KUNST

2. Abteilung.

Die Strassen der Stadt Riga

und die daran befindlichen Grundſtücke,

mit Angabe der Gruppen (Gr.) des Grundbuches und der Hypotheken-Bezirke (Hyp.), in denen ſie liegen; ſowie ferner der Grundſtücksbeſitzer, der Adreßnummer (vor dem Namen des Beſitzers, der Grundnummer in der Gruppe (die erſte nach dem Namen des Beſitzers) und der Nummer im Hypotheken-Bezirke (die zweite nach dem Namen des Beſitzers); ſowie mit Angabe der Querſtraßen, die jede Straße begrenzen oder durchſchneiden.

Nebſt einem Anhange, enthaltend die im Stadtgebiet belegenen Holme, Höfchen, Geſinde u. ſ. w., die nicht an einer beſtimmten Straßenflucht belegen ſind.

Die in letzter Zeit in der Krepoſtbehörde vollzogenen Aufträge

findet man im **Nachtrag,** 3. Abteilung, Seite 281.

(Redigirt von cand. jur. Chr. Behling.)

Abavas iela

Aban-Str.

(Altona.)

Gr. 55. Hyp. IV.

Bölderaaer Bahn.

Grobinas eela — Grobinſcheſtr.

— Rautenfeld 37. 368

1—19 }

2—20 } Pachtgrundſtücke

Wald.

Ādažu iela

Aahöfſche Str.

(Mühlgraben.)

Gr. 68. Hyp. II.

Eſera eela — Seeſtr.

2a Jeſſen 132. L. H. 811

— Dubose 133. L. H 812

2. Juſt 126. L. H. 501

Zarnikawas eela — Zarnikauſcheſtr.

4. Leverkus und Söhne 125. L. H. 489

Mühlgrabener Bahn.

— Riga-Dünab. Bahn 122.—

(Mühlgraben.)

——

Eſera eela — Seeſtr.

1. Dubose 130. L. H. 516

1. do. 128. L. H. 517

Zarnikawas eela — Zarnikauſcheſtr.

3. Leverkus und Söhne 3. L. H. 510

Mühlgrabener Bahn.

— St. Riga; Stapelplatz 62. —

(Mühlgraben.)

Ādminu iela

Gerberſtr.

Gr. 32. Hyp. III.

Gertrudes eela — Gertrudſtr.

— Rakzas 75. 1933

1. 3. Wedner 77. 1211

5. Plath 78. 849

7. Lobanow 41. 847

9. Hirſchberg 40. 1856

11. Jaunſem 39. 848

13. do. 38. 1695

— Stabulit 37. 1694

Stabu eela — Säulenſtr.

——

Gertrudes eela — Gertrudſtr.

2 Krehslin 111. 1798

4. Leder-Bearbeit. A.-G. u. Färberei „Elektra“ 107. 1377

6. Rakowſky 79. 1602

8. Weger 80. 1376

— Sarring 81 1539

— Leſtul 114. 2498

Stabu eela — Säulenſtr.

Adolfa iela

Adolfſtr.

Gr. 16. Hyp. II.

Allaſchu eela — Allaſche Str.

— Kickert 6. 1168

Eela — Straße

1. Wisnewſki 16. 1283

3. Nulle 15. 1541

5. Birsgal 14. 1527

7a Monkewitſch 133. 1608

7. Swaigsne 13. 1532

Limbaſchu eela — Lemſalſcheſtr.

Gr. 15. Hyp. II.

— Zelming 58. 1629

9. Zimmermann 59. 1503

11. Mickelſohn 109. 1494

13. Ehnke 108. 1492

13a Platau 107. 1498

13b Akmentin 106. 1496

— Strasdin 61. 1448

Lahpſtu eela — Spatenſtr.

15. Kriſtijanſohn 53. 1164

17. Maspol 54. 1162

19. Grün 55. 1165

— Lenin 56. 1186

Sahgeru eela — Sägerſtr.

——

Gr. 16. Hyp. II.

Allaſchu eela — Allaſche Str.

2. Berg 17. 1515

— ſtädt. Baugrund 18. —

8. „ Grundſchule 129. —

Limbaſchu eela — Lemſalſcheſtr.

Gr. 15. Hyp. II.

— Kathol. Kirche 114. 1699

— ſtädt. Baugrund 112. —

Lahpſtu eela — Spatenſtr

— ſtädt. Baugrund 57. —

Sahgeru eela — Sägerſtr.

Adlienas iela

Adlehnſche Str.

Lindenruhe.

Gr. 83. Nr. 1. Hyp. VI.

Robeſchu eela — Grenzſtr.

1—7 }

2—8 } Pachtgrundſtücke

Āgenskalna iela

Hagensberger Str.

(Schwartzenhof.)

Gr 60. Hyp. IV.

Slokas eela — Schlockſcheſtr.

— Herminghaus & Voormann und Stehlmann 40. 897

1. Kehr 139. 1980

— Schwartzenhof; Wald 67. —

Schwarzmuiſchas eela — Schwartzenhöfſcheſtraße

— Goerke 112. 1812

— 111.

Gregora eela — Gregorſtr.

— Schiller 107. 1813

— Seuberlich 102. 1727

— Stieda 101. 1785

Margretas eela - Margaretenſtr.

Kuldigas eela — Goldingerſtr.

——

Slokas eela — Schlockſcheſtr.

4. Peterſohn 93. 1637

6. Iltner 94. 1667

Baloſchu eela — Taubenſtr.

— Voormann 158. 2102

8. Gebauer 97. 1666

— Schwartzenhof; Wald 67. —

Aliſes eela — Alicenſtr.

Schwarzmuiſchas eela — Schwartzenhöfſche Straße

Sabiles eela — Zabelnſcheſtr.

Dreilinu eela — Dreylingſtr.

— Pirang 113 1948

Margretas eela - Margaretenſtr.

Aiviek 37. 296

114. 1010

125. 2235

Gr. — Marien-

Maſkawas; Str.

— Kinep

— ſtädt.

Samarin **jas iela**

— ſtädt. **lienſtr.**

— „

Riga-Dünaburger Bahn

——

Maſkawas eela — Moſkauerſtr.

— Behrſing 112. 98[illegible]

— ſtädt. Kaſerne 130. 2073

Samarina eela — Samarinſtr.

— Finanzminiſter. 154. 2467

— Schiſchkin 134. 2248

— ſtädt. Bauplatz 148. —

— Ter-Akepoff 147 2410

Riga-Dünaburger Bahn

Aizupes iela

Aſuppenſche Str.

Lindenruhe.

Gr. 83. Nr. 1. Hyp. VI.

Engures eela — Angernſcheſtr.

1—19 }

2—24 } Pachtgrundſtücke

Akas iela

Brunnenſtr.

Gr. 22. Hyp. II.

Latſchplehſcha eela — Bärentöterſtr.

1. Büjanhoff 57. 827

Gertrudes eela — Gertrudſtr.

— Kurjanſki 27. 813

3. Mehlbart 28. 811

5. 7. Sichmann 30. 808

9. do. 31. 807

— Pohluleite (Pohl) 32. 787

11. Engelhardt 33. 790

13. v. Wolff 39. 805
— Meeſis 38. 803
Terbatas eela — Dorpaterſtr.

——

Lahtſchplehſcha eela — Bäreriöterſtr.
— Gutkin 58. 830
2. Lielſelting 61. 824
4. Jacobſohn 62. 954
6. Eglit 65. 816
Gertrudes eela — Gertrudſtr.
8. Kempel 44. 809
10. Waldheim 40. 894
Terbatas eela — Dorpaterſtr.

Akla iela

Sackgaſſe.

Schloßſtr. zwiſchen 11 und 13.
Gr. 8. Hyp. I.
1. Finanzminiſter. 25. 30
3 do. 25. 30
5. J. Sandberg u. Ko. 23. 27

——

Pils eela — Schloßſtr.
— Brittiſcher Kirchen- u. Armenfonds 16. 37
— do. 17. 38
[illegible] 18. 28

[illegible] iela

[illegible] r.
([illegible] sholm)
[illegible] IV.
[illegible] Dünaufer.
[illegible] — Klüvers-
[illegible] ſtr.
[illegible] Städt. Mietsh. 88. 21
1. Städt. Mietsh. 89. 20
Kugu eela — Schiffſtr.
— Bulling 90. 19
3. Krupennikow und Strugis 106. 18
5 Bergmann 105. 17
7. Kreewing 102. 16
9. 11. Sarin 104. 15
Grahwju eela — Grabenſtr.
13. Behrſin 130. 106
15. Seskowitſch 129. 1214
17. St. Riga; Feuerwehr-Depot 128. 1379
(Kobernſchanze.)
19. Staat; Mitauer Güter-Bahnhof 132. 1274
21. 23. Grückmann 127. 172
— Staat; Kobernſchanze 126. 2231
— Staat; Mitauer Güter-Bahnhof 132. 1274
Altonawas eela — Altonaerſtr.

——

(Groß-Klüversholm.)
Daugawas krafts — Dünaufer.
Klihwerſalas krafts — Klüversholmſche Uferſtr.
2. Paramonowa, Dubowa, Jerofejewa 107. 4
Muhkſalas eela — Muckenholmſche Str.
4. Moroſow 114. 7
6. Krupennikow 115. 8
8. Dambran 116. 9
10. Strugis 117. 10
12. Germann 118. 11
14. 16. Sprogis 119. 12
18. Taube-Ballod 121 10
Wezâ Jelgawas eela — Alte Mitauer Str.
20. Löwenberg 122. 13
(Kobernſchanze)
22. 24. Freunkel 123 179
16. 28. Kwetkowsky 124 178
— Staat; Kobernſchanze
Jelgawas ſchoſeja — Mitauer Chauſſee.

Alberta iela

Albertſtr.

Gr. 19. Hyp. II.
Antonijas eela — Antonienſtr.
1. Felder 96 1512
3. Felder 97. 1513
5. Glückmann 95. 1511
7. Hilbig 98. 1529
9. Mohrberg 99. 1533
11. Ruſſiſche Räte-Republik 94. 1604
13. Lettl. Finanz-Miniſterium 105. 1561
Strehlneeku eela — Schützenſtr.

——

Antonijas eela — Antonienſtr.
— Joelſon 33. 1253
2. Lubbe 113. 1588
2a „ 112. 1587
4. Lebedinſki 109. 1562
6. Kalnin 108. 1563
8. Schmidt 107. 1558
10. Lettl. Finauz-Miniſterium 104. 1554
12. Kablitz 103. 1556
Strehlneeku eela — Schützenſtr.

Alberta laukums

Albertus-Square.

Gr. 3. Hyp. I.
Kaleju eela — Schmiedeſtr.
— Treugolnik 135. 816
— Stieda 93. 817
— do 92. 820
Reformatu eela — Reformierte Straße
— Stadt-Anlagen 91. 821
Kaleju eela — Schmiedeſtr.

Aldaru iela

Brauerſtr.

Gr. 8. Hyp. I.
Smilſchu eela — Sandſtr.
1. 3. I. Geſ. gegenſ. Kredits 83. 119
Trokſchnu eela, maſà — kletne Lärmſtr.
5. Ligat 85. 128
7. Hertwig und Riebenſahm 88. 117
9. Pilp 89. 129
11. Friedländer 90. 116
Trokſchnu eela — Lärmſtr.

——

Smilſchu eela — Sandſtr.
2. 4. Bobrow 132. 134
6. Ignatjewa 135. 137
8. Zweite Rigaer Feuerverſ.-Geſ. 136. 138
10. Pohrt, Wilde u. Praetorius 130. 132
12. Akt.-Geſ. Rigaer Papierfabriken 129. 131
14. do. 128. 130
Trokſchnu eela — Lärmſtr.

Aldaru iela, mazà

Brauerſtr., kl.

Gr. 6. Hyp. I.
Smilſchu eela — Sandſtr.
— Nicklas 23. 298
— Kymmel 33. 308
Sirgu eela — Pferdeſtr.

——

Smilſchu eela — Sandſtr.
— Nörd. Geſ. geg. Kredits 22. 297
— Koch, Gottſchalk und Rijs 21. 296
Sirgu eela — Pferdeſtr.

Alekša iela

Alexisſtr.

Gr. 16. Hyp. II.
Duntes eela — Duntenhöfſcheſtr.

——

Sihmana eela — Simonſtr.
1. Uppit 116. 1080
3. Kormann 115. 1084
5. Hanſchkinewitſch 114. 1083
7. Jurjahn 113. 1085
9. Dobkewitſch 110. 1200
Eela — Straße.
— Behrſing 57. 1356
11. Plehſum 58. 1087
— Karneval 143. 1766
Tilta eela — Brückenſtr.

——

Sihmana eela — Simonſtr.
— Buſchland 103. 1081
2. Ohſis 104. 1082
4. Ohſoling 105. 1408
6. Bahr 107. —
— Johanſohn 128. 1559
8. 10. 10a.
— Traumann 109. 1375
Ahſchu eela — Bockſtr.
12. Dobkewitſch 94. 1355
Tilta eela — Brückenſtr.

Alises iela

Alicenſtr.

(Schwartzenhof.)
Gr. 60. Hyp. IV.
Kalnzeema eela — Kalnezeemſcheſtr.
— Mündel 64. 1164
— Ewerts 143 2031
— Teichmann 120. 1946
— Roſenthal 154. 2077
Kriſtapa eela — Chriſtofſtr.
Martina eela — Martinſtr.
— Schwartzenhof, Wald 67. —
Ahgenskalna eela — Hagensbergerſtr.

——

Kalnzeema eela — Kalnezeemſcheſtr.
— Rig. Frauenver. 65. 116
— Roſenberg 151. 206
— Stadt Riga; Waſſerwerk 145. 203
Kriſtapa eela — Chriſtofſtr.
— Schwartzenhof 152. —
— do. Wald 67. —
Martina eela — Martinsſtr.
Ahgenskalna eela — Hagensbergerſtr.

Alkšnu iela

Erlenſtr.

Gr. 17. Hyp. II.
Duntes eela — Duntenhöfſcheſtr.
— Sneedſe 52. 146
1. Milting 51. 107
Eela — Straße.
3. Perzona 50. 1076
Ganibu eela — Weidenſtr.
7. Holzind. u. H.-G. F. W. Rather 27. 1077
9. do. 26. 1078
— do. 25. 1566
Pakwerſmes eela — Aſylſtr.

——

Duntes eela — Duntenhöfſche Straße
2. Ullmann 47. 1544
4. Kuchi und Zilinberg 48. 1074
6. Kahker 49. 1075
Ganibu eela — Weidenſtr.
8. Holzind. u. H.-G. F. W. Rather 28. 1143
10. do. 30. 1149
12. Hypotheken-Ver. 31. 1250
— Duntenhof, Wald 32 —
— St. Riga; Grundſchule 33. —
Patwerſmes eela — Aſylſtr.

——

Alažu iela

Allaſche Str.

Gr. 16. Hyp. II.
Apteekas eela — Apothekerſtr.
— Städt. Marktpl. 121. —
— Schultz 126. 1491
Sofijas eela — Sofienſtr.
— Pawlowſki 4. 1278
Hapſales eela — Hapſalerſtr.
8. Kickert. 6. 1168
Adolfa eela — Adolfſtr.
— Berg 17. 1515
— Städt. Baugrund 18 —
Mühlgrabener Bahn.
— Städt. Markt 129. —
Sofijas eela — Sofienſtr.
— St. Riga; Alexandershöhſcher Markt 130. —
— St. Riga; Polizeiverwaltung 127. —
Hapſalas eela — Hapſalerſtr.
— St. Riga; Bauplatz 135. —

Adolfa eela — Adolfſtr.
Trinitatis-Kirche 21. —
Trinitatis-Kirchh. 20. —
Mühlgrabener Bahn.

Alzungas iela

Alſungen-Str.

Lindenruhe.
Gr. 83. Nr. 1. Hyp. VI.
Robeſchu eela — Grenzſtr.
27}
26} Pachtgrundſtücke.

Altonavas iela

Altonaer Str.

(Gravenhof.)
Gr. 49. Hyp. IV.
Akmenu eela — Steinſtr.
Staat; Mitauer Bahn 132. 1274
Mitauer Bahn.
St. Riga; Heuſchlag 160. —
St. Riga; Heuſchlag 161. —
Schoneru eela — Schoonerſtr.
St. Riga; Heuſchlag 162. —
Becker 141. 535
Hermana eela — Hermannſtr.

Gr. 57. Hyp. IV.
Freyberg 1. 534
Reußner 3. 536
Delle 5. 538
Metnu eela, maſà — Kleine Lagerſtr.

Gr. 56. Hyp. IV.
Stadt Riga (Marienmühle) 2. —
St. Riga; Uferfläche 122. —
Brihwſemneek-Teich.

Gr. 55. Hyp. IV.
(Thorensberg.)
Holm u. v. Jacobs 20. 289
Rehburg 21. 288
St. Riga; Uferfläche 22. —
(Altona.)
Kranken- u. Beerdigungskaſſe „Hoffnung“ 23. 360
Mahrupes eela — Marup-Str.
Korolkow 24. 371
Bolderaaer Bahn.
Ußleber 54. 2185
Sutenu eela — Suttenſche Str.
Luhzing 65. 2237
Breekmann 66. 2183
Gulbenes eela — Gulbenſche Str.
Brüggen 75. 2193
Iwes eela — Iwenſche Str.
Murneek 80. 2195
Borchert 39. 364
Robeſchu eela — Grenzſtr.

Gr. 83. Nr. 1. Hyp. VI.
Lindenruhe.
21—35. Pachtgrundſtücke.
Kantora eela — Kontorſtr.

Gr. 49. Hyp. IV.
Akmenu eela — Steinſtr.
— Staat; Riga-Bolderaaer Bahn 142. 256

Gr. 55. Hyp. IV.
(Thorensberg.)
— Staat; Bolderaaer Bahn 1. —
— Staat; Station Thorensberg 2. 1274
— St. Riga; Heuſchlag 3. —
2. Thorensberger Stadtpark 4. 290
Brihwſemneeka eela — Brihwſemneek-Str.
4. Bychowſki und Altſchul 19. 258
6. Finanz-Miniſterium 18. 1174
— Raßmus 17. 282
(Altona.)
Kapu eela — Kirchhofſtr.
— Kluga u. Erwald 28. 300
8. Uskaln u. Boltzer 27. 362
Altonawas eela, maſà — Kleine Altonaer Str.
10. Gulbis 25. 365
Bolderaaer Bahn.
12—24. Rautenfeld ㊲ 368
Pachtgrundſtücke.
(Thorensberg.)
26. Wolmerowitſch 52. 1520
28. Burlow 46. 1422
Robeſchu eela — Grenzſtr.

Gr. 83. Nr. 1. Hyp. VI.
Lindenruhe.
30—38. Pachtgrundſtücke.
Gimnaſtikas eela — Gymnaſtikſtr.

Altonavas iela, mazā

Altonaer Str., kl.

(Thorensberg.)
Gr. 54. Hyp. IV.
Jelgawas ſchoſeja — Mitauer Chauſſée.
1. Block 67. 265
3. Skuje 66. 306
Beeſchu eela — Rübenſtr.
5. Roſe-Jumik 61. 329
7. Rokis 60. 328
— Dreymann 113. 1982
Indrika eela — Heinrichſtr.

Gr. 55. Hyp. IV.
— Staat; Verkehrs-Miniſterium 43. 1274
Mitauer Bahn.
9. Rautenfeld ㊱ 368
Private Gr.-Nr.
11—19. Pachtgrundſtücke.

Gr. 55. Hyp. VI.
— Staat; Riga-Dünaburger Bahn 53. 1377
Grobinas eela — Grobinſche Str.
Bolderaaer Bahn.

Gr. 55. Hyp. IV.
— Uskaln u. Boltzer 27. 362
Altonawas eela — Altonaer Str.

Gr. 54. Hyp. IV.
Jelgawas ſchoſeja — Mitauer Chauſſée.
— Hartmann 76. 1202
2. Stein 81. 2019
4. Horſt 82. 349
Guſtawa eela — Guſtavſtr.
6. Thorensb. Lett. Hilfs-Verein 83. 318
8. Wulf 84. 369
(Altona.)
10. Reekſt 85. 370
12. do. 86. 372
14. Liebert 87. 367
16. v. Loewis of Menar 88. 366
— Günther 112. 1930
Indrika eela — Heinrichſtr.

Gr. 55. Hyp. IV.
— Staat; Verkehrs-Miniſterium 44. 1274
Mitauer Bahn.
18—26. Rautenfeldt 37. 368
Private Gr.-Nr.
18—26. Pachtgrundſtücke.
Grobinas eela — Grobinſche Str.
Bolderaaer Bahn.
— Staat; Riga-Bolderaaer Bahn 42. —
— Gulbis 25. 365
Altonawas eela — Altonaer Str.

Aluksnes iela

Marienburger Str.

Gr. 12. Hyp. II.
Peterſalas eela — Peterholmſche Str.
— Walter 122. 1595
— Lenin 138. 2252
— Lenin 40. 364
Alukſnes eela, maſà — Kl. Marienburger Str.
— Studan 125. 2235
Maſtu eela — Maſtenſtr.

Peterſalas eela — Peterholmſche Str.
— Städt. Bauplatz 45. L. H. 367
— Städt. Bauplatz 116. L. H. 331
— Städt. Bauplotz 39. L. H. 336
Maſtu eela — Maſtenſtr.

Aluksnes iela, mazā

Kl. Marienburger Str.

Gr. 12. L. H.
1. Waſſiljew 44. 319
3. Sappal 43. 308

Gr. 12. Hyp. II.
5. Reekſting 42. 1591

Gr. 12. L. H.
7. Walther 41. 808
9. Spranz 104. 809
11. Lewin 40. 364
Alukſnes eela — Marienburger Str.

---

2. Sappal 50. 321
4. Städt. Wohnhaus 51. 337
6. Jakobſohn 52. 316
— Lapping 37. 296
8. Gutpelz 114. 1010
— Studan 125. 2235
Alukſnes eela — Marienburger Str.

Amalijas iela

Amalienſtr.

(Schwartzenhof.)
Gr. 58. Hyp. IV.
Schubiſchu eela — Finkenſtr.
1. Schabak 72. 627
Kiwuku eela — Zeiſigſtr.
3. Mednis 80. 688
5. Balgalw 79. 2047
— Paulin 78. 690
Straſdu eela — Staarſtr.
— Kirkillo 111. 819
7. Lapſing 112. 858
9. Schadkun 115. 814
11. Lapſing 116. 1591
13. Kukain 117. 853
Augku eela — Fruchtſtr.
— Gebauer 151. 892
15. Reinfeldt 150. 1188
Lapu eela — Laubſtr.

Schubiſchu eela — Finkenſtr.
— Lapa 82. 1889
Kiwuku eela — Zeiſigſtr.
— Kronberg 105. 689
2. Ballod 106. 874
4. Ulberg 108. 817
— Awerjanowa 110. 816
Straſdu eela — Staarſtr.
6. Bodneek 97. 815
8. Kalning 96. 635
12. Norenberg 95. 948
Augku eela — Fruchtſtr.
— Ehken 152. 951
— Blumberg 153. 967
Lapu eela — Laubſtr.

Amatas iela

Amat-Str.

Gr. 94. Hyp. V.

Siguldas Proſpekts — Segewoldſcher Proſpekt
— Hach 77. 1311

Andreja Pumpura iela

Andreas Pumpur Str.

Gr. 10. Hyp I.

Antonijas eela — Antonienſtr.
1. Finanzminiſterium 17. 973
3. Lebedew 18. 974
— Bornholdt 23. 406

Jura Alunana eela — Georg Allunan Str.
5. Neſterow 35. 413
— Finanzminiſterium u. Jäger 110. 1067

Waldemara eela—WaldemarStr.

Waldemara eela — Waldemarſtr.
2. Bartſch 34. 412
4. Ritterberg 29. 411
6. Bartſch 28. 427

Jura Alunan eela — Georg Allunan Str.
— Nord-Amer. Jugend-Gen. „JMCA“ 24. 992

Antonijas eela — Antonienſtr.

Anglikaņu iela

Anglikaniſche Str.

Gr. 8. Hyp. I.

Pils eela — Schloßſtr.
1. Bockslaff 15. 45
3. Tilmann 13. 44
5. Kaufm. Verein 12. 43

Bremeeſchu eela — Bremerſtr.

Pils eela — Schloßſtr.
— Rig. brit. Kirchen- u. Armenfonds 16. 37
— do. 17. 38
— do. 18. 28
39, 40, 41, 42

Bremeeſchu eela — Bremerſtr.

Annas iela

Annenſtr.

Gr. 23. Hyp. II.

Waldemara eela—WaldemarStr.
1. Martinſohn 76. 1324
3. Roßmann 71. 703

Karlines eela — Karolinenſtr.

Waldemara eela — Waldemarſtr.
— Blumfeldt 79. 1273
2. Zollreſſort 80. 1293
6. Eglit 81 547

Karlines eela — Karolinenſtr.

Anniņmuižas iela

Annenhöfſche Str.

(Saſſenhof.)

Gr. 64. Hyp. IV.

Kandawas eela — Kandauer Str.
— Purne 39. 1218
1a. Wezow 170. 1860
1b. Baar 176. 2050
1. Turk 37. 1097
3. Lillja 132. 1522

Dahrſa eela — Gartenſtr.
7. Kriſtſon 133. 1524
9. Labrentz 126. 1499

Gr. 76. Hyp. IV.

Bolderaaer Bahn.
— Staat; Dünaburger Bahn 336. 2059
1. Ilken 196. 1580
13. Ohſolneek 177. 1540
— Plaude 202 1614

Puhres eela — Purenſche Str.
15. Stubbis 189. 1560
17. Janowitſch 190. 1552

Kandawas eela, maſà — Kleine Kandauer Str.

Gr. 93. Hyp. VI.

— Haſenfuß 17. 1758
— Freymann 16. 1759
— Uſtiz 14. 1757
— Rudſutak 20. 1892
— Wihkſne 23. 1893
— Wihkſne 24. 1913
— Ohſol 21. 1900
— Iwan 22. 1891
— Erdmann 4. 1651
— Ballod 19. 1751
3. —
— Woitkewitz 2. 1587

Gr. 82. Hyp. VI.

— Magidſon 2. 1233

Solitudes eela — Solitüdenſtr.

Gr. 64. Hyp. IV.

Kandawas eela — Kandauer Str.
2. Laßmann 35. 1038
4. Laßmann 36. 1044

Kurpneeku eela — Schuhmacherſtr.
— Jeske 31. 1043
6. Schulz 30. 1472
8. Brunnau 29. 1477

Gr. 76. Hyp. IV.

Bolderaaer Bahn.
10. Griesle 25. 1533

Kruhtes eela — Kruthenſche Str.
— Griesle 24. 2094
— Griesle 332. 2095

Gr. 76. Hyp. VI.

12. Swirbul 172. 741

Kandawas eela, maſà — Kleine Kandauer Str.

Gr. 93. Hyp. VI.

— Maſch.-Fabrik „Imanta“ 5. 1718
— do. 6. 1717
— Krachmanow 7. 1771
— Dihrik 8. 1769
— Rudſutak 9. 1770
— Baltais 10. 1756
— Dreimann 11. 1785
— Granowſki 18. 1841
— Dauſchel 26. 1923
— Schmitz 25. 1922

Gr. 82. Hyp. VI.

62. Kaukewitz 8. 1255
— Lahz 7. 1237

Solitudes eela — Solitüdenſtr.

Antonijas iela

Antonienſtr.

Gr. 10. Hyp. I.

Kolpaka bulw. — Kolpak-Boulev.
1. Baron Oelſen 7. 399

Edwarda eela — Eduardſtr.
3. v. Renner 86. 1045
5. v. Tranſehe 15. 425
7. v. Tranſehe 14. 426
9. Jonas 13. 989

Gr. 19. Hyp. II.

Eliſabetes eela — Eliſabethſtr.
— Stahl 47. 702
11. Lahzis 48. 1251
9a. Felder 96. 1512

Alberta eela — Albertſtr.
13. Joelſohn 33. 1253

Dſirnawu eela — Mühlenſtr.
— Moedlinger 30. 146
15. Trentſche 31. 1259
— Butte 23. 677
17. Zentral-Verband: „Konſum“ 19. 686

Keegelu eela — Ziegelſtr.
— Städt. Bauplatz 1. —

Hanſas eela — Hanſaſtr.
— Städt. Bauplatz 2. —

Brunineeku eela — Ritterſtr.

Gr. 24. Hyp. II.

— Gartenbau-Verein 72. —
— Städt. Heuſchlag 5. —

Gr. 10. Hyp. I.

Kolpaka bulwaris — Kolpak-Boulevard.
2. Ruſſ. Räte-Republ. 20. 407
4. Landau 19. 972
6. Finanz-Miniſterium 17. 973

Andreja Pumpura eela — Andreas Pumpur-Str.
— Nord-Amerik. Jugend-Gen. „Ymca“ 24. 992
6a. Bierich 25. 403

Gr. 19. Hyp. II.

Eliſabetes eela — Eliſabethſtr.
8. Minsker u. Steinberg 50. 559
8a. Janowſky 106. 1551
10. 12. Ruhtenberg 88. 1398

Dſirnawu eela — Mühlenſtr.
— Ruhtenberg 32. 150
14. Trentſche 119. 1649
14a. Neuburg 89. 1430
14b. Kriſchjanſohn 111. 1574
16. Timkin 110. 1575
16b. Anderſon 121. 1687

Keegelu eela — Ziegelſtr.
— Städt. Bauplatz 1. —

Hanſas eela — Hanſaſtr.
— Städt. Bauplatz 114. —
— Goegginger, Konſerven-Fabrik 86. 1382

Brunineeku eela — Ritterſtr.

Gr. 24. Hyp. II.

18. Deutſcher Eltern-Verband 75. —
— Städt. Heuſchlag 6. —
— St. Riga (Trabrennverein) 4. —

Apes iela

Hoppenhöfſche Str.

Gr. 86. Hyp. V.

Widſemes ſchoſeja — Livländ
Chauſſee.
— Pebalg 39.
— Atſleg 55.
— Buſch 54.
— Pehſis 38.

Ropaſchu eela — Rodenpoiſer

Widſemes ſchoſeja — Livländ
Chauſſee.
— Rubin 30.
— Jurka 63.
— Buſch 62.
— Buſch 61.
— Laukaudre 60.
— Buſch 59.
— Mengel (Weyershof 9.
— Ehkis 52.

Ropaſchu eela — Rodenpoiſer

Abguldes iela

Abguldenſche Str.

Lindenruhe.

Gr. 83. Nr. 1. Hyp. VI.

Robeſchu eela — Grenzſtr.
1—25 } Pachtgrundſtücke
2—28 }

Apriķu iela

Apprickenſche Str.

Altona.

Gr. 55/37. Hyp. IV.

Abawas eela — Abauſche
1—7 } Pachtgrundſtücke.
2—8 }

Āpšu iela

Dachsſtr.

(Thorensberg.)

Gr. 53. Hyp. IV.

Koku eela — Baumſtr.
— Lagſdain 117.
1. Girdwain 116.
3. Bruhwer 115.
— Grünbaum 114.

Kruſta eela — Kreuzſtr.
— St. Riga (Waggonpark der Straßenbahn) 165.

Telts eela — Zeltſtr.

Koku eela — Baumſtr.
— Sacharowa 111.
2. Miklaſchewitſch 112.
— St. Riga (Waggonpark der Straßenbahn) 167.

Suhnu eela — Moosſtr.
— St. Riga; Kaſerne 170.
— Städt. Baugrund 164.
— St. Riga; Grundſchule 171.

Telts eela — Zeltſtr.

Aptiekas iela

Apothekerſtr.

Gr. 16. Hyp. II.

Tilta eela — Brückenſtr.
Staat (Irrenanſtalt
Alexandershöhe 53. 1520
do. 52. 1520
do. 51. 1520
Potempa 49. 1091
do 123. 1435
25. 27. 29. Wagentrotz 47. 1135
Rabinowitſch 46. 1137
Berlin u. Lurie 43. 1131
Gawartin 42. 1094
Twaika eela — Dampfſtr.

Tilta eela — Brückenſtr.
Harras-Freiſchule 59. 1181
Trinit.-Paſtorat 60. 1174
Oſſendowſky 61. 1170
ehtzelneeku eela — Pilgerſtr.
Staat, Kolleg. der allg. Fürſorge 23. 1520
pſalas eela — Hapſaler Str.
Städt. Baugrund 24. —
24. Leekney 25. 1167
Stadt (Marktſchänke) 119. 1377
Städt. Markt 120. —
aſchu eela — Allaſcher Str.
Städt. Markt 121. —
—34. Grapmann 26. 1282
adiku eela — Wachholderſtr.
Neumann 30. 1123
Seemeka eela — Nordſtr.
Glaßmann 39. 1219
42. Becker 40. 1272
Moroſow 41. 1266
Pokrow-Kirche 37. 1345
Twaika eela — Dampfſtr.

Apuzes iela

Appuſenſche Str.

(Champêtre.)

Gr. 76. Hyp. VI.

lnzeema eela — Kalnezeemſche Straße.
Eglit 217. 872
Schulte 356. 1762
Preede 318. 1692
Stepanas 317. 1439
olguntes eela — Wolgundſche Straße.
9. Adams 313. 1499
11. Behrent 312. 1566
13. Willit 311. 1809
15. Danſe 310. 1461
17. Waſſilunas 309. —
19. Smildſing 308. 1352
alwes eela — Salwenſche Str.

Gr. 81. Hyp. VI.

21. Bankewitz 139. 1355
23. Mitrewitſch 138. 1794
25. Sakkis 115. 1706
Ruhte 114. 1285
hampetera eela — Champêtreſche Straße.
41. Lapſa 113. 1505
45. Laßmann 112. —
47. Ballod 81. 1293
Saru eela — Aſtſtr.

49. Breede 80. 1315
51. Kauling 79. 1314
— Mey 52. 1947
Mikus eela — Michaelſtr.
— Dumpe 22. 1783
33. Löffler 23. 1392
— Grikke 24. 1071
Kandawas eela — Kandauer Str.
— Reinfeldt 328. —

(Champêtre.)

Gr. 81. Hyp. VI.

Kalnzeema eela — Kalnezeemſche Straße.
— Rusteik 1. 1341
2. Sarin 140. 1563
2a Borkewitz u. Szametat 141. 1432
— Skuje 142. 1748
Wolguntes eela — Wolgundſche Straße.
4. Skuiſe 209. 1747
6. Behglin 210. 1772
8. Kalning 211. 1437
— Borowſky 193. 1780
10. Balzer 212. 1425
Salwes eela — Salwenſche Str.
12. Berſin 245. 1903
14. Snot 246. 1873
16. Luhs 247. 1741
18. Luhſis 248. 1878
— Anſohn 249. 1905
Schampetera eela — Champêtreſche Straße.

Gr. 80. Hyp. VI.

— v. Dercks 31. 137
Kandawas eela — Kandauer Str.

Architektu iela

Architektenſtr.

Gr. 5. Hyp. I.

Merkeka eela — Merkelſtr.
— Lett. Verein 44. 920
1. Bigge 43. 996
— v. Stankiewicz 42. 921
Raina bulwaris — Rainis-Boulevard.

Merkeka eela — Merkelſtr.
— Hochſchule 45. 918
Raina bulwaris — Rainis-Boulevard.

Arensburgas iela

Arensburger Str.

Gr. 14. Hyp. II.

Ganibu dambis — Weidendamm.
— Margolis 48. 1474
1. Kretzer 49. 1455
3. Dwolaitzki 50. 1477
5. Kahn 51. 1481
7. Joffe 54 1493
— Schmulſan 73. 1678
— Scharnas 80. 1700
— Aiſenberg 82. 1710
— Städt. Heuſchlag 33. —
Otter-Graben.

Ārlavas iela

Erwahlenſche Str.

(Altona.)

Gr. 55/37. Hyp. IV.

Altonawas eela, maſà — Kleine Altonaer Str.
1—5 } Pachtgrundſtücke
2—8 }

Arsenala iela

Arſenalſtr.

Gr. 8. Hyp. I.

Tornu eela — Turmſtr.
1. Staat, Packhaus 55. 70
3. Hoeltzermann 61. 71
5. Pſab 62. 72
do. 63. 73
do. 64. 74
7. Brakmann 69. 75
Kloſtera eela — Kloſterſtr.
— Kathol. Kirche 70. —
Pils eela, maſà — Kl. Schloßſtr.

Torna eela — Turmſtr.
2. Staat (ehem. Gouvern.-Gymnaſ.) 54. —
4. Klüßmann 53. 69
Kloſtera eela — Kloſterſtr.

Artilerijas iela

Artillerieſtr.

Gr. 28. Hyp. II.

Brihwibas eela — Freiheitsſtr.
1. Edelberg 13. 746
3. Chatkewitſch 14. 1360
— Steinert 108. 1663
5. Erin 12. 747
7. Straßenbahngeſ. 6. 927
Terbatas eela — Dorpater Str.
9. Taube 16. 1038
— Kersnowſky 109. 1782
11. 13. Kiersnowſki u. Gordon 31. 1007
15. Buttel 30. 1008
Kriſchjahna Barona eela — Chriſtian Baron-Str.

Gr. 33. Hyp. III.

17. Kalning 1. 443
19. Alksnis 23. 444
21. Kraſting 22. 1809
23. Sillin 21. 1964
— Roman 20. 1954
Marijas eela — Marienſtr.

Gr. 34. Hyp. III.

25. 27. Stadt Riga, Militär-Magaz. 43. 409
29. Ritow 42. 1276
31. Ritow 41. 374
33. Schurgin 40. 495
35. Leepin 38. 496
37. Oſis 37. 1238
39. Spiridonowa 36. 402
41. Weichert 35. 2382
43. Michelſohn 33. 2221
45. Meyer 32. —
47. Schekzer 31. 489

49. Salkaln 30. 500
51. Janſohn 29. 479
53. Purgail 27. 492
55. Kuhſe 26. 493
57. Rothberg 25. 2041
Krahſotaju eela — Färberſtr.
59. Kruſchichin 134. 1489
61. Lappa 133. 1550
63. Samting 132. 1551
65. Kaukis 131. 1328
67. Kalning 130. 525
69. Roſenthal, Peterſohn u. Hinzenberg 129. 1924
71. Gailis 128. 1997
73. Wels 157. 2140
Ehrglu eela — Adlerſtr.

Gr. 28. Hyp. II.

Brihwibas eela — Freiheitsſtr.
2/4. Jagodkin 40. 745
6. Scholemow 39. 951
8. Sarin 38. 1002
10. Purit 37. 1450
Terbatas eela — Dorpater Str.
12—18. Staats (Artillerie-Kaſerne) 32. —
Kriſchjahna Barona eela — Chriſtian Baron-Str.

Gr. 33. Hyp. III.

20. Sablotzky 24. 356
22. 24. Goegginger 26. 457
26. Baron 27. 417
28. Baron 28. 416
Marijas eela — Marienſtr.

Gr. 34. Hyp. III.

30. 32. St. Riga Kaſernen 44. 409
34. Wihksne 68. 1968
36. Zihrul 69. 488
38. Jatzkewitſch 70. 2092
40. Apſit 71. 494
42. Schreck 72. 2054
44. Schortmann 78. 498
46. Auſin 75. 497
48. Kalt 76. 382
50. Krüger 77. 499
52. Kruhmin 78. 283
54. Elksne 79. 281
56. Rudis 80. 470
58. Treymann 82. 514
Krahſotaju eela — Färberſtr.
60. Sotak 118. 1495
62. Maſtin 119. 1251
64. Broſche 120. 1250
66. Kallenberg 121. 1611
68. Lahz 122. 521
70. Landmann u. Roſenberg 123. 1662
— Franzkiewicz 124. 1617
Ehrglu eela — Adlerſtr.

Asites iela

Aſſietenſche Str.

Gr. 83. Nr. 1. Hyp. VI.

Wezpils eela — Altenburgſche Str.
1—5 } Pachtgrundſtücke.
2—6 }

Aspazijas bulv.

Aſpaſia=Boul.

Gr. 5. Hyp. I.

Kalku eela — Kalkſtr.

1. Minus 57. 670
2. Großwald 59. 674
3. Mohrberg 60. 675
4. do. 65. 676
5. do. 66. 677

Teatra eela — Theaterſtr.

6. „Shisn“, Ruſſiſche Verſ.=Geſ. von Kapitalien u. Renten 68. 678
7. Jürgenſohn 69. 680
8. do. 70. 681
9. Spohr 73. 671

Audeju eela — Weberſtr.

10. Rig. Gewerbever. 74. 877
11. do. 76. 894
12. Keller 77. 686
13. Antonowa 79. 688

Karla eela — Karlsſtr.

— —

Kalku eela — Kalkſtr.

— Städt. Anlagen 55. —
16. St. Riga; Nat. Oper 56. 672
— St. Riga; Kraft=Station 89. —
— St. Riga; Kuliſſenhaus 96. —
— Städt. Anlagen 55. —

Audeju eela — Weberſtr.

— Städt. Anlagen 100. —
15. Staat, Poſt= u. Telegrafenamt 93. 1062
— Städt. Anlagen 101. —
14. St. Riga; Haupt=Polizei=Verw. 90. —

Karla eela — Karlsſtr.

Asteres iela

Aſternſtr.

(Seifenberg.)

Gr. 52. Hyp. IV.

Seepju eela — Seifenſtr.

1. Zinnau 110. 1561
— Janſohn 18. 512

Bauſkas eela — Bauskeſche Str.

— —

2. Widſche 113. 1655
— Buſch 16. 1887

Bauſkas eela — Bauskeſche Str.

Ata iela

Ottoſtr.

Gr. 36. Hyp. III.

Pernawas eela — Pernauer Str.

— Stadt=Kaſernen 111. —
— Städt. Bauplatz 1. —

Gr. 70. Hyp. II.

— Ruſſ.=Balt. Petr. Raffinerie 30. 995

Kronu eela — Kronenſtr.

— Ruſſ.=Balt. Petr. Raffinerie 30. 995
— Norwell (Falkenhof) 29. 994

— —

Gr. 36. Hyp. III.

Pernawas eela — Pernauer Str.

— St. Riga; Vergnügungsplätze (Grieſenberg) 113. —
— St. Riga; Parkanlagen (Grieſenberg) 2. —

Linijas eela — Linienſtr.

— Städt. Anlagen 2. —

Gr. 70. Hyp. III.

— Grebenſchtſch. Anſt. (Grieſenhof) 31. 1286

Atgazenes iela

Atgaſenſche Str.

Gr. 74. Hyp. VI.

Jelgawas ſchoſeja — Mitauer Chauſſee

— Deutſch 105. 1273
— Salming 65. 426
— Scharring 64. —
— Janſohn 166. 1605
1. Griewen 124. 740
3. Grope 123. 883
5. Krums 122. 755
7. Popp 121. 950
9. Bormann 120. 775
11. Kruhming 119. 769
— Malinſkaja 152. 1456
13. Gritſchuß 118. 720
15. Luetke 117. 483
— Lasding 59 797

Dihka eela — Teichſtr.

— —

Jelgawas ſchoſeja — Mitauer Chauſſee.

— Schönfeldt 135. 861
2. Fabricius 128. 792
4. Jankowſki 127. 782
6. Freimanthal 126. 799
8. Olechnowitz 125. 781
10. Kaſack 130. 858
12. Bleikſch 129. 807
14. Spure 131. 830
16. Vierhuff 132. 846
18. Jakſchewitz 133. 859
20. Meding 134. 860
— Schönfeldt 148. 1396
22. Stadt Riga 60. 32
— Wiſchker 115. 876

Dihka eela — Teichſtr.

Atgriežu iela

Kehrwieder=Gaſſe.

Gr. 8. Hyp. I.

Jehkaba eela — Jakobſtr.

— Lettl. Staat 86. 118
— Hertwig u. Riebenſahm 88. 117
— Pilp 89. 129
— Jennow 90. 116
— Erhardt 91. 115

Jehkaba eela — Jakobſtr.

Atlasa iela

Atlasſtr.

Gr. 87. Hyp. V.

Walza eela — Walzwerkſtr.

— Poſtneek 138. 611

Elevatorbahn.

— Schröder u. Krogh 194. 1146
— Waggon=Fabrik 141. 577

Tehraudleetuwes eela — Stahlgießereiſtr.

— Zepp 147. 608
— Zepp 146. 609
— v. Bulmerincq (Birkenhof) 132. 69
— Waſſerleitung der Pleskauer Bahn — —

— —

Walza eela — Walzwerkſtr.

— A.=Geſ. „Ocean“ 179. 964

Elevatorbahn.

— Waggon=Fabrik 142. 577
— Ed. Zepp 143. 607
— Ed. Zepp 144. 68
— Ed. Zepp 145. 607
— v. Bulmerincq (Birkenhof) 132. 69
— Waſſerleitung der Pleskauer Bahn — —

(Tſcheekurkalns — Schreyenbuſch.)

Audēju iela

Weberſtr.

Gr. 3. Hyp. I.

Marſtalu eela — Marſtallſtr.

1. Blankenſtein 117. 745
3. Strauß 118. 843
5. Löſevitz 119. 842

Wezpilſehta — Altſtadt.

7. Groſſet 120. 811
9. Graef 121. 812
11. Blankenſtein 122. 841
13. Blankenſtein 123. 840

Kaleju eela — Schmiedeſtr.

15. Finanz=Miniſterium 146. 830

Ridſenes eela — Rieſingſtr.

17. Gieſe u. Kadner 148. 862

Kehninu eela — Königsſtr.

Gr. 5. Hyp. I.

19. Gewerbeverein 75. 885
21. Gewerbeverein 74. 877

Aſpaſijas bulwaris — Aspaſia=Boulevard.

— —

Gr. 2. Hyp. I.

Skahrnu eela — Scharrenſtr.

2. Preiß 130. 453
4. Katzmann 131. 454
6. Kergalw 132. 455
8. Prüffert 133. 456
10. Beibſt 134. 457
12. Elks 135. 458

Kaleju eela — Schmiedeſtr.

14. Feldhuhn 151. 459

Ridſenes eela — Rieſingſtr.

16. Staat 41. 1974

Kehninu eela — Königsſtr.

Gr. 5. Hyp. I.

18. Schapiro 72. 683
20. Spohr 73. 671

Aſpaſijas bulwaris — Aspaſia=Boulevard.

Augļu iela

Fruchtſtr.

(Schwartzenhof.)

Gr. 58. Hyp. IV.

Nometnu eela — Lagerſt

— Wittmann 132.
1. Sidorowitſch 120.

Biſchu eela — Bienenſt

3. Kukainis 119.
5. Kukainis 118.
— Kukain 117.

Amalijas eela — Amalienſt

7. Norenberg 95.
— Pahn 94.

Dahrtes eela — Dorotheenſt

— Krauſe 93.
9. Reimann 92.
11. Schmiedeberg 91.

— —

Nometnu eela — Lagerſtr.

— Nowitzky und Widmont 133.
2. Behrſin 140.

Biſchu eela — Bienenſt

4. Chaweſohn 141.
4a. Kalning 142.
6. Pätz 143.
6a. Lieven 144.
— Edelſtein 148.
6b. Wihtolin 158.
8. Gebauer 151.

Amalijas eela — Amalienſt

— Ehken 152.

Dahrtes eela — Dorotheenſt

Gr. 57. Hyp. IV.

— Kutzke 59.
10. Braun 58.
12. Schepsky 57.
14. Sutte 56.
16. Behrſin 55.

Augš iela

Obere Str.

Gr. 37. Hyp. III.

Rumpmuiſchas eela — Rump höfſche Str.

— Siege 128.
— Städt. Baupl. 168.

Luhkas eela — Lukasſtr.

— Städt. Baupl. 169.

Ehrglu eela — Adlerſtr.

— —

Rumpmuiſchas eela — Rump höfſche Str.

— Geſ. zur Unterſt. verarmter Ebräer 177.
— St. Riga; Laubenkolonie 171.

Luhkas eela — Lukasſtr.

— St. Riga; Laubenkolonie 170.

Ehrglu eela — Adlerſtr.

Augustes iela

Auguſtenſtr.

Gr. 35. Hyp. III.

Marijas eela — Marienſtr.

— Janſohn 75.
1. Philipp 78.
3. Sipol 79.

Klein u. Depré	80.	1717
Uppit	81.	2078
Keidan u. Jakobſohn	82.	519

Swaigſnu eela — Sternſtr.

Gr. 36. Hyp. III.

Joſtin	26.	2043
Klingo	27.	2374
Lewin	28.	2377
Behrſin	29.	1984
Indrulaitis	30.	[illegible]28
Ohſoling u. Berg	20.	502
Ohſolin	19.	1894

Wahrnu eela — Rabenſtr.

——

Gr. 35. Hyp. III.

Marijas eela — Marienſtr.

Kapin	74.	1686
Chait	72.	1253
Grandsberg	71.	1631
Kruhming	70.	446
Upiht	69.	1635
Skinder	68.	2048

Swaigſnu eela — Sternſtr.

Gr. 36. Hyp. III.

Rutkowsky	38.	1940
Neumann	37.	1655
Burka	36.	2015
Perro	35.	2143
Aramowitſch	31.	2002
Timroth	32.	2124

Wahrnu eela — Rabenſtr.

Aurenieku iela

Auermündeſche Str.

r. 83. Nr. 1. Hyp. VI.

5 }
4 } Pachtgrundſtücke

Ausekļa iela

Auſeklis=Str.

Gr. 11. Hyp. II.

Eliſabetes eela — Eliſabethſtr.

Sielemann	14.	2
Deutſcher Elternverband	143.	1643

eeſchpils eela — Vorburg=Str.

Ruhtenberg	162.	1694
Rehſche	163.	1692
v. Rüdiger	164.	1693
v. Rücker	165.	1695

Eela — Straße.

St. Riga; Weeſtur=Garten	39.	—

——

Eliſabetes eela — Eliſabethſtr.

v. Ertzdorff=Kupffer	111.	1447
2. Müthel u. Meyer	114.	1461
4. Jacobſohn	115.	1462
6a. Zelau	116.	1463
6. 8. Bidel	16.	3
12. Oldenburg	18.	4

Widus eela — Mittelſtr.

Dukaſchewitſch	32.	6
Berlin u. Davidſohn	33.	7
Emſohn	34.	14
Beckmann	35.	9

Walkas eela — Walkſche Str.

Staat	176.	—

Hanſas eela — Hanſaſtr.

Austrumu iela

Oſtſtr.

Monrepos.

Gr. 86. Nr. 14. Hyp V.

Wahweres eela — Eichhornſtr.

1—5 }
2—4 } Pachtgrundſtücke

Austuves iela

Webereiſtr.

Gr. 72. Hyp. V.

Kengaraga eela — Kengeraggenſche Str.

— Balt. Leinen=Man.=Komp.	104.	33
2. Ohſoling	102.	32
3. Ohſoling	101.	849
— Sprogis	100.	1284
— do.	99.	1283

St. Riga; Heuſchlag.

——

Kengaraga eela — Kengeraggenſche Str.

— Balt. Leinen=Man.=Komp.	110.	29
1. Bliwis	112.	31

Avotu iela

Sprenkſtr.

Gr. 30. Hyp. III.

Marijas eela — Marienſtr.

1. 3. Michelſohn	117.	373
5. Peterſohn	115.	146
7. Ritter	114.	148
9. Silamednis	113.	23
11. Eljaſchow	125.	142
13. Wihtol	112.	18
15. Ballod=Taube	111.	144
17. Fainſtein	110.	143
19. Katz	109.	147
21. Beilkind	108.	174
23. Wendt	107.	176
23b. Hirſchberg	106.	175

Lahtſchplehſcha eela — Bärentöter=Str.

23a. Eglit	149.	239
25. Jungmann	150.	241

Gr. 29. Hyp. III.

Gertrudas eela — Gertrddſtr.

27a. Borde	81.	296
27. Sehl	80.	284
29. Lett. Wohlt.=Ver.	79.	277
31. Steinert	78.	272
33. Steinert	77.	274
35. Zelm u. Sarap	76.	414
37. Laßmann u. Rimkewitſch	75.	421
39. 41. Schagarin	73.	310

Stabu eela — Säulenſtr.

43. Jacobſohn	37.	319
45. Blau	36.	320
47. Stankiewicz	35.	326
49. Maljäzki	34.	327

Gr. 33. Hyp. III.

Bruneeku eela — Ritterſtr.

51. Kalning	105.	318
53. 55. Ahbolin	104.	278
57. 59. Gerber	103.	391

Gr. 34. Hyp. III.

Matiſa eela — Matthäiſtr.

— Sillin	108.	1793
61. Lihbors	153.	2074
63. Tidrik	154.	2109
65. Kibbermann	155.	2121
67. Offin u. Tiemer	160.	2151
69. Sarrin	161.	2153
71. Horn	163.	2173
73. Kaulin	162.	2172
75. Mahlit	158.	2150

Leenes eela — Lenenſtr.

——

Gr. 30. Hyp. III.

Marijas eela — Marienſtr.

——

2. Galant	100.	1930
4. Lett. Kooperativ d. Eiſenbahner	101.	21
6. Klein	102.	22
8. 10. 12. 14. Guſſew	104.	19
16. Chaſan	153.	2443
16a. Dawis	154.	2444
— Lenin	155.	2445

Lahtſchplehſcha eela — Bärentöter=Str.

Gr. 31. Hyp. III.

18. Korniſchenkow	66.	989
20. Korniſchenkow	67.	991
22. Bergbohm	68.	990

Gr. 32. Hyp. III.

Gertrudes eela — Gertrudſtr.

— Stipneek	57.	1087
24. Behrslap	56.	1139
26. Salla	55.	1140
28. Winter	54.	1279
30. Draihof=Schloßberg	53.	1995
32. Lüdeke	52.	1178
34. St. Riga	51,	1179

Stabu eela — Säulenſtr.

34b. Ertack	6.	1180
34a. Liwſchitz u. Friedmann	112.	2117

Gr. 37. Hyp. III.

Bruneeku eela — Ritterſtr.

36. Cheifetz	52.	1394
38. Morein	51.	1396
40. Marienfeldt	50.	1448
42. Leikin	49.	1692
44. Joffe	48.	1693
46. 48. Zucker	46.	1400
50. Neuland	45.	1399
52. Martinſohn	44.	1772
54. Klumberg	43.	1773

Matiſa eela — Matthäiſtr.

— Eſchmid	40.	1623
54a. Jacobſohn	163.	2422
56. Nihzis	38.	1153
56a. Karlsberg	98.	2
58. Schulte	37.	1
60. Laß	96.	
62. Edel (Adel)	36.	

Leenes eela — Lenenſt

Azenes iela.

Ahſenſche Str

Maſà Kliwerſala — Klüwersholm.

Gr. 62. Hyp.

Maſà Daugawa — Klein

— Städt. Bauplatz	93.	—
— Kilp	77.	—

Balaſta dambis — Ballaſtd

——

Maſà Daugawa — Kleine Düna

— Dampfſch.=Geſ. A. Augsburg	100.	1703
— Städt. Bauplatz	89.	—
2. Städt. Bauplatz	92.	122

Kihpſalas eela — Kiepenholmſche Str.

— Taube	108.	1808
— Taube	76.	1486

Balaſta dambis — Ballaſtdamm.

Ažu iela.

Bockſtr.

Gr. 16. Hyp. II.

Alekſcha eela — Alexisſtr.

— Dobkewitſch	94.	1355
1. Eglit	96.	1431
3. Schurde	98.	1189
5. Grünfeldt	100.	1530
— Swaigsne	125.	1483

Sihmana eela — Simonſtr.

Gr. 17. Hyp. II.

— Els	18.	1202
7. Els	17.	1301
9. Pukkit	16.	1171
11. Großwald	15.	1231

Promenades eela — Promenadenſtr.

——

Gr. 16. Hyp. II.

Alekſcha eela — Alexisſtr.

2. Traumann	109.	1375
— Johannſon	128.	1559
4. Michelſohn	106.	1169
6. Wezmann	102.	1201

Sihmana eela — Simonſtr.

Gr. 17. Hyp. II.

8. Charitonow	19.	1079
— Winkmann	20.	1153
— Rapa	21.	1179
— Kemer (Temer)	22.	1176
— Chajutina.	23.	1183

Promenades eela — Promenadenſtr.

Bades iela

Badeſtr.

(Thorensberg.)

Gr. 53. Hyp. IV.

Wehja eela — Windſtr.

— Birck	45.	190

Kühleweins Graben.

——

— Wehja eela — Windſtr.

— Städt.		466
2. Martinſohweins	128.	2089
4. Ohſoling u. tinſohn	5.	1811

eela — Flügelſtr.

6. Herrmann	126.	1986
8. Kellermann	45.	464
——	46.	465
Balaſta dambis — . Oſol	44.	493
— Sehl	43.	1848
Barris on	42.	467
Perwow g	41.	468
Stuhrmann owsky	40.	—

3. Livl. Jacht=Klub 87. 1173
4. Kellermann 86. 1365
5. Janſohn u. Kohzer 84. 1446
6. Egle 85. 1250
— St. Riga; Bauplatz 101. —

Eela — Straße.

8. Stadt Riga 83. 2042
10. Sehl 82. 1869
do. 81. 166
12. Reichard 80. 167
14. 16. Helb 79. 168
18. Roſe 78. 161
20. Kilp 77. 2024

Dagdas eela — Dagdener Str.

22. Taube 76. 1486
24. 26. Sehl 75. 163
28. 30. Wellig und Narring 74. 162
32. Taube 73. 165
34. Sehl 72. 164
36. Wachsmuth 71. 159

Maſà Balaſta eela — Kleine Ballaſtſtr.

38. 40. Sehl 70. 158
42. Treſing 69. 155
44. Perwow 68. 151
46. 48. Stuhrmann 63. 152
50. Kellermann 62. 157
52. v. Wolf 61. 124
54. Kehſe 60. 1333
56. Weitmann 59. 1915

Oglu eela — Kohlenſtr.

58. Ohſoling 58. 1337
60. Semenow 57. 125
62. Sehl 56. 127
64. Janſohn 55. 1327

Kaiju eela — Möwenſtr.

66. Perwow 37. 129
68. Janſohn 36. 130
— Ohſoling 35. 1320

Enkura eela — Ankerſtr.

70. Boehm 34. 169
72. do. 33. 1814

Gipſu eela — Gypsſtr.

74. Narring 9. 1193
— Gericke 8. 1195
— do. 7. 1194

Tihklu eela — Netzſtr.

— Gericke 6. 1204

Lotſchu eela — Lootſenſtr.

— Börſen=Komitee 2. 1224
— do. 99. 1979

Daugawa — Düna.

Balasta iela, mazā

Ballaſtſtr., kleine.

(Kiepenholm.)

Gr. 62. Hyp. IV.

Balaſta dambis — Ballaſtdamm.

— Wachsmuth 71. 159
— Städt. Bauplatz 89. —
2. Martinſohn 67. 1464
4. Ohſoling u. Martinſohn 66. 1463
6. Herrmann 65. 1240
8. Kellermann 64. 1363

Balaſta dambis — Ballaſtdamm.

— Sehl 70. 158
— Barris 117. 2101
— Perwow 68. 151
— Stuhrmann 63. 152

Baldones iela

Baldohnſche Str.

(Saſſenhof.)

Gr. 60. Hyp. IV.

Slokas eela — Schlockſche Str.

— Rathminder 41. 898
1. Herminghaus, Voormann, Rahlenbeck u. Stehlmann 40. 897

Schwarzmuiſchas eela — Schwartzenhöffche Str.

— Grünberg 156. 2087
— Hagensb. Gymnaſtik= u. Sport=Geſ. 157. 2096
— Grünberg 156. 2087
— Häcker 161. 2143
— Häcker 160. 2144
13. Wenſchau 155. 2085
15. Nauck 153. 2071
17. Goerke 112. 1842
17. Stieda 111. 2262

Gregora eela — Gregorſtr.

Gr. 60. Hyp. IV.

Slokas eela — Schlockſche Str.

2a. Sacks 38. 780
— Walleiko 71. 1377
2. Kalnin 119. 1923
3. Michelſohn 108. 1812

Greeſes eela — Gröſenſche Str.

5a. Lomani 110. 1822
5. Steinbach 32. 1289
6. Ewald 31. 1098
— Müller 28. 1094

Wihlipa eela — Philippſtr.

— Müller 27. 1094
7. Stahl 25. 1063
8. Wihtol 24. 1091
— Ilken 23. 1093
9. Rentſch al. Jonas 22. 1071
10. v. Engelhardt 21. 1072
— Fehrmann 20. 1090

Gregora eela — Gregorſtr.

Baložu iela

Taubenſtr.

(Schwartzenhof.)

Gr. 59. Hyp. IV.

Nometnu eela — Lagerſtr.

— Vogelſang 1. 651

Swanu eela — Glockenſtr.

1. Vogelſang 12. 730
3. Müller 13. 731
5. 7. Jelagina 14. 732

Waſaras eela — Sommerſtr.

— Lapſin 26. 789
9. Bergmannſon 27. 790
11. Brede 28. 1277
13. Klauberg 30. 866

Erneſtines eela — Erneſtinenſtr.

15. Hag. Schützen=V. 31. 1314

Kapſelu eela — Kapſelſtr.

17. Grünberg 39. 960
19. Jermolajew 143. 1340
— Muſikant 40. 958

Gr. 60. Hyp. IV.

Kalnzeema eela — Kalnezeemſche Str.

— Hartmann 59. 1485
21. Grebe 77. 1488
23. 25. Vandrewitſch u. Wanag 58. 971
27. Baron Nolde 73. 1440

Kriſtapa eela — Chriſtofſtr.

29. Kolpakow 86. 1621
31. Wagner 87. 1613
33. Lehnert 91. 1622
35. Martins=Kirche 100. 1945

Mahrtina eela — Martinsſtr.

37. Schaub 89. 1632
39. v. Schilling 92. 1683
41. Tiefenthal 106. 1793
41a. Voormann 158. 2102

Ahgenskalna eela — Hagensberger Str.

Gr. 61. Hyp. IV.

Nometnu eela — Lagerſtr.

— Heyſter 143. 1937

Swanu eela — Glockenſtr.

— Müller 114. 734
— Müller u. Kunz 115. 735

Burſchu eela — Burſchenſtr.

2. Vogelſang 122. 733
4. do. 123. 788

Meſcha eela — Waldſtr.

6. Vogelſang 101. 787
8. Schmidt 100. 963
10. Halle 99. 1875
12. Baroneſſe Wolff 98. 937
— Balkewitz 97. 936

Gr 60. Hyp. IV.

Kalnzeema eela — Kalnezeemſche Str.

— Bielchen 53. 1245
14. Maurit=Moritz 54. 956
16. Carlſtein 55. 1162
18. Handrack 56. 957
20. Bengſon 57. 920
— Laube 167. 2243
22. Schumann 47. 669
24. v. Wolf 98. 1657
26. v. Gavel 88. 1733

Mahrtina eela — Martinsſtr.

28. Schwab 90. 1636
30. Brandt 96. 1675
32. Jacobſohn 95. 1689
34. Iltner 94. 1667

Ahgenskalna eela — Hagensberger Str.

Baltāsmuižas iela

Weißenhöffche Str.

(Ilgezeem.)

Gr. 63. Hyp. IV.

Daugawgrihwas eela — Dünamündſche Str.

— Iwlewa 55. 1136
1. A.=G. „Textil“ 54. 1137

Piltenes eela — Piltenſche Str.

3.5.7. A.=G. „Textil“ 41. 1153

Reekſtu eela — Nußſtr.

— A.=G. „Textil“ 22. 1157

(Weißenhof.)

Gr. 77. Hyp. VI.

11. Steinberg 38.
13. Wirſing 37.
15. Kaaker 36.
— v. Burhoevden 19.

(Nordeckshof.)

Gr. 66. Hyp. VI.

Daugawgrihwas eela — Dün mündſche Str.

2. A.=G. „Textil“ 20.
4. A.=G. „Textil“ 19.
6. 6b. A.=G. „Textil“ 18.

Olaines eela — Olaiſche Str.

— A.=G. „Textil“ 17.

(Ilgezeem.)

Gr. 63. Hyp. IV.

Nordeku eela — Nordecks=höffche Str.

— A.=Geſ. „Textil“ 35.
6a. A.=G. „Textil“ 133.
— Städt. Baugrund 32.

Reekſtu eela — Nußſtr.

8b. St. Riga; Grundſchule 27.
8a. Dindon 28.
— Städt. Bauplatz 29.

(Weißenhof.)

Gr. 77. Hyp. VI.

10. Eglith 23.

Zementa eela — Zementſtr.

— Böttcher 21.
16. v. Burhoevden 19.

Bārbeles iela

Barbernſche Str.

Außerhalb der ſtädt. Gruppen Einteilung in Lindenruh. Pachtgrundſtücke.

Bārddziņu iela.

Barbierſtr.

Gr. 43. Hyp. III.

Maskawas eela — Moskauer St

— St. Riga 68.
1. Städt. Bauplatz 70.

Kraſta eela — Uferſtr.

Maſkawas eela — Moskauer St

— Stadt Riga 73.

(Desinfektionsanſtalt.)

Kraſta eela — Uferſtr.

Bāriņu iela

Waiſenſtr.

Gr. 57. Hyp. IV.

(Gravenhof.)

— Waiſenhaus 47.
— Bulowſky 54.

Dahrtes eela — Dorotheenſtr.

— Tſchernowa 65.

Talſu eela — Talſenſche Str.

— Waiſenhaus, Wald 48.
— Affer 148.

Philip	149.	2020
Grünberg	150.	2054
Albering	151.	2022
St. Riga; Gravenhöfſcher Markt	141.	—

———

Rometnu eela — Lagerſtr.

Waiſenhaus	155.	530

ermaņa eela — Hermannſtr.

Waiſenhausgeb.	24.	530

ahrtes eela — Dorotheenſtr.

Waiſenhaus	156.	530
St. Riga; Grundſchule	44.	—
St. Riga; Marktplatz	43.	1419

Sellu eela — Geſellenſtr.

Bārtas iela

Bartauſche Str.

(Champêtre.)

Gr. 76. Hyp. VI.

alnzeema eela — Kalnezeemſche Straße.

Unterſtützungskaſſe d. evangel. Gemeinden in Rußland	72.	140
Kreewin	71.	747
Pilzer	70.	719
Alksne	69.	941
Swigul	261.	1029
Grahwe	87.	714

olguntes eela — Wolgundſche Straße.

(Saſſenhof.)

Gr. 76. Hyp. IV.

Plotzki	209.	1652
Sewel	208.	1650

Gr. 76. Hyp. VI.

Berlin	176.	743

Gr. 76. Hyp. IV.

Rewin	179.	1556
Kaſak	178.	1541
Saſſenhöfſche Baumwollſp.	173.	1528
Pirang	46.	1077
Rohloff	47.	1330

Tuckumer Bahn.

———

Gr. 76. Hyp. VI.

alnzeema eela — Kalnezeemſche Straße.

Ohſoling	68.	124
Kampar	66.	1458
Serebräkow	65.	1935

Wolguntes eela — Wolgundſche Straße.

Legsding und Matſon	174.	725
Jürgenſohn	49.	304
2. Poddin	99.	359
Städt. Bauplatz	48.	305

Tuckumer Bahn.

Basteja bulvaris.

Baſtei=Boulevard.

Gr. 9. Hyp. I.

Kalku eela — Kalkſtr.

2. Redlich	32.	183
4. Buchardt	31.	184
6. v. Pander	30.	178
7. 8. Mohrberg	29.	189

Baſteja laukums — Baſteiplatz.

Smilſchu eela — Sandſtr.

— Städt. Bauplätze	42.	—
9. Hilbig	54.	1048
9a. Goldberg	43.	1041
11. Rubin	44.	192

Waldemara eela — Waldemarſtr.

———

Brihwibas bulwaris—Alexander=Boulevard.

— Städt. Anlagen; Baſteiberg	28.	—
10. Städt. Betriebsamt	25.	188
— Städt. Anlagen	28.	—

Waldemara eela — Waldemarſtr.

Basteja laukums

Baſteiplatz.

Gr. 9. Hyp. I.

Baſteja bulwaris — Baſtei=Boul.

— Mohrberg	29.	189

Smilſchu eela — Sandſtr.

— St. Riga; fr. Jakobskaſerne	41.	—
— Städt. Bauplätze	42.	—
— Städt. öffentl. Brunnen	55.	—

Basu iela

Baſſenſche Str.

Außerhalb der städt. Gruppen=Einteilung in Lindenruh. Pachtgrundſtücke.

Bātas iela

Bahtenſche Str.

Außerhalb der städt. Gruppen=Einteilung in Lindenruh. Pachtgrundſtücke.

Baterijas iela

Batterieſtr.

(Hafenholm.)

Gr. 51. Hyp. IV.

Sakuſalas kraſts — Hafenholmſches Ufer.

— Fuhrmann	4.	452

Salas eela — Holmſtr.

———

Sakuſalas kraſts. — Hafenholmſches Ufer.

— Brill	7.	449

Salas eela — Holmſtr.

Bauskas iela

Bauskeſche Str.

(Thorensberg.)

Gr. 53. Hyp. IV.

Wezà Jelgawas eela — Alte Mitauer Str.

1. Dombrowsky u. Kusnezow	19.	223
3. Schmidt	20.	224
3. Schmidt	24.	219

Koku eela — Baumſtr.

5. Schmidt	97.	1861
7. Schmidt	96.	269
9. Eiduck	95.	270
11. 13. Kruſſa	94.	284
15. Burkewitz	93.	285

Saldatu eela — Soldatenſtr.

17. Brigader	79.	336
19. Jürgenſohn	78.	1551

Telts eela — Zeltſtr.

— Rig. Oek. Geſ.	76.	2110
— Seltkaln	201.	2239

Gr. 52. Hyp. IV.

(Seifenberg.)

— Städt. Bauplatz	15.	—
21. Pickert	109.	1426

Depkina eela — Depkinſtr.

21a. 21b. 23. Buſch	16.	1887

Aſteres eela — Aſternſtr.

25. Janſohn	18.	512
27. Rumpe	19.	503
29. Barkowsky	21.	510
31. Pezin	22.	508

Kekawas eela — Keckauſche Str.

33a. Gulbis	124.	1854
33. Weinberg	24.	501

Stehrſtu eela — Droſſelſtr.

35. Rengard	25.	516
37. Blumfeldt	111.	1609
39a. Sidorowitſch	112.	1648
39. Bugailo	26.	461
41. Hagen	27.	463

Stehrſtu eela, maſà — Kl. Droſſelſtr.

43. Stadt Riga	28.	469

Tumes eela — Thomsdorfer Str.

— Balk	29.	488
45. Maiſel	30.	248
47. Bordo	31.	470

Staburaga eela — Stabbenſche Str.

— Kaulin	33.	492

Nummurmuiſchas eela — Nummershöfſche Str.

49. Weiß	37.	471
— Erhardt	132.	1621
— Pezin	130.	1678

(Benkensholm.)

— Stadt=Heuſchlag	96.	—
— Piwowarow	95.	1835
— Ruiko	94.	1956
49d. Meiris	93.	1619
— Ohſol	92.	1521
— Städt. Marktpl.	91.	—
51a. Girgenſohn	90.	376
— Roſenfeldt	89.	1817
51. Szymolunas	88.	408
53. Sanjutitſch=Kurotſchitzky	87.	399
53a. v. Girgenſohn	86.	504
53b. Sigowa und Peterſohn	85.	374
49a. Piwowarow	83.	1941

Gr. 73. Hyp. IV.

(Seifenberg.)

55. A.=G. W. Lapſchin	90.	521
— do.	91.	518

(Neu=Gravenhof.)

57. Knopp	92.	519

(Bienenhof.)

59. Hebenſtreit und Graß (Bienenhof)	89.	520

Gr. 73. Hyp. VI.

Gulbju eela — Schwanenſtr.

—	159.	—
— Blowitz	109.	5
— Koilju u. Itzkin	108.	309
— Seltin	106.	342
— Koilju	105.	6
— Roſe	193.	1896
—	195.	—
— Otto	196.	1920
— Maſur	197.	1914
— Sokolow	198.	1924
—	199.	—
— Gulbe	104.	970
— Blihje	103.	1502

Bauſkas zelſch — Bauskeſcher Weg.

———

(Thorensberg.)

Gr. 53. Hyp. IV.

Wezà Jelgawas eela — Alte Mitauer Str.

— Reſchais, gen. Resnis	18.	266
2. Luhß	17.	232
4. Schwarzbach	217.	2272

Ludwika eela — Ludwigſtr.

6. 8. Benus	25.	1252
— Dragunow und Medne	137.	1506
— do.	141.	1599
8b. Gudanetz	140.	1523
— Bardowſki	136.	1505

Wehja eela — Windſtr.

10. 12. A.=G verein. Lederfabr. Oskar Wildenberg	66.	216
14. do.	67.	1206
16. do.	68.	217
18. do.	69.	218
20. 22. v. Meiro	70.	271
24. Gudanetz	71.	272
26. Skudre	72.	1406
28. Kretzer	73.	1201

(Seifenberg.)

30. Burago	75.	455

Gr 52. Hyp. IV.

32. Wazeet	14	456
34. 36. Schmidt und v. Schöpff	13.	458
38. Schmidt und v. Schöpff	11.	459
40. do.	7.	1810
42. Schmidt und v. Schöpff	10.	459
44. Schoepff u. Schmidt	9.	1190
46. 46a. Jewelſohn	8.	460
48. Machowka	4.	466
— Answeſul	128.	2089
48a. Kaſack	5.	1811

Spahrnu eela — Flügelſtr.

— Mecks	126.	1986
50. Silin	45.	464
52. Ewert	46.	465
54. Kekſis u. Oſol	44.	493
56. Eggert	43.	1848
58. Peterſohn	42.	467
60. Kalning	41.	468
62. Sprukowsky	40.	—

64. Blinow 39. 472
66. Treymann 38. 1873

(Benkensholm.)

— Stadt. Heuſchlag 47. —
— Ungern-Sternberg, Baron 56. 383

Eela — Straße.

— Rogul 57. 381
— Kordes 129. 2172

Eela — Straße.

68. Gerſoni 59. 378
70. Moſesſohn 60. 1210
72. Roſenfeldt 61. 1651

Bauſkas eela, maſà — Kl. Bauskeſche Str.

74. Roſenfeldt 70. 400
76. Saffenreiter 71. —
78. Barnowsky 72. 375

Gr. 52. Hyp. VI.

80. Linde 73. 1501

Gr. 52. Hyp. IV.

— Jürgenſohn 74. 1903
82. Jakowlew 75. 413
84. Piwowarow 78. 1940

Gr. 73. Hyp. IV.

86 I. Jakowlew und Peterſohn 179. 374
— Städt. Sandfl. 180. —
84. Dalmatzky 181. 1198
86. Hirſchmann 182. 373
— Städt. Bauplatz 183. —
— 184. —
94. Drawneek 93. 2141

Gr. 73. Hyp. VI.

— Stahl 94. 3

Bukaiſchu eela — Fockenhöfſche Str.

— Szymolunas 95. 2
— Silling 107. 4
— Peterſohn 102. 1213
— Bowtowitſch 158. 1576
— 176. —

Bauſkas zelſch — Bauskeſcher Weg.

Gr. 79. Hyp. VI.

— Stadt Riga (Lievenhof) 60. 17
— Stadt Riga (Rammenhof) 61. 18
— Stadt Riga (Depkinshof) 62. 19
— Stadt Riga (Kruſenhof) 63. 20

Bauskas iela, mazā.

Bauskeſche Str., kleine

(Benkensholm.)

Gr. 52. Hyp. IV.

Bauſkas eela — Bauskeſche Str.

29. Anderſohn 62. 382
31. Seidel 63. 380
— Gedrowitz 64. 2240
33. Moſesſohn 65. 379
— Zeutz 66. —
— Saweljew 67. —
35. Michelſohn 68. 1900
37. Groskopf 69. 377
— Roſenfeldt 70. 400

Bauſkas eela — Bauskeſche Str.

——

28. Rogul 57. 381
30. Kordes 58 1640
34. Gerſoni 59. 378
— Moſesſohn 60 1210
— Roſenfeldt 61. 1651

Bauſkas eela — Bauskeſche Str.

Baznicas iela

Kirchenſtr.

Gr. 20. Hyp. II.

Eliſabetes eela — Eliſabethſtr.

1. 3. v. Grote 140. 250
5. Sebels 138. 251
7. Zietemann 137. 209

Dſirnawu eela — Mühlenſtr.

9. 11. Bertz 106. 210
13. Mühlmann 105. 203
15. Arzichowſki 104. 244
17. Dulckeit 103. 243
19. Buſch 102. 199
21. 23. Buſch 100. 236

Lahtſchplehſcha eela — Bärentöter-Str.

25. Maikapar 74. 198
27. 29. Hummel 75. 197
31. Kaſſel 76. 194

Gertrudes eela — Gertrudſtr.

— Poz 45. 192
33. Kleingarn 44. 193
35. Butuls 43. 259
37. Mehkler 39. 266

Stabu eela — Säulenſtr.

— Maurin 19. 271
39. Witkowſki 20. 184
41. Plaht 14. 272
43. do. 13. 564
45. Saizew 12. 1467

Bruninееku eela — Ritterſtr.

——

Eliſabetes eela — Eliſabethſtr.

2. Graf Mellin 141. 249
4. Armitſtead 142. 248
4a. Zentr.-Büro Lettl. Landwirte 143. 208

Dſirnawu eela — Mühlenſtr.

6. Pehſis 96. 207
8. Radſin 97. 242
10. 12. Proſorow 99. 200
— Adventiſten-Gemeinde 93. 421
14. Behrſing 86. 235

Lahtſchplehſcha eela — Bärentöter-Str.

16. Schmuljahn 85. 234
18. v. Hirſchheydt 82. 196
20. Hilweg 81. 475
22. Aull 80. 565
— Tupikow 78. 413

Gertrudes eela — Gertrudſtr.

— Baugeſellſch. 35. 412
24. Peterſohn 36. 268
26. Wecker 37. 267
28. Brieger 30. 567

Stabu eela — Säulenſtr.

— Mentzendorff 29. 407
— Mündel 27. 405
30. Baron Stempel 21. 273
32. 34. Pinus 22. 270
36. Graud 23. 401

Bruinineeku eela — Ritterſtr.

Bebru iela

Biberſtr.

(Bebberbeck.)

Gr. 80. Hyp. VI.

Slokas eela — Schlockſche Str.

— Reinfeld 22. 1076
— Stadt Riga 135. 1039
— do. 23. 1027
— Michalſkaja 24. 404

Bēnes iela

Behnenſche Str.

(Nordeckshof.)

Gr. 66. Hyp. VI.

Nordeku eela — Nordeckshöfſche Str.

— A.-G. „Textil" 16. 1074
— Waleika 181. 992

Emmas eela — Emmaſtr.

——

Nordeku eela — Nordeckshöfſche Str.

— Rickmann 15. 353
10. Chitrick 206. 1536
8. A.-G. „Textil" 208. 1411
6. Dranit 205. 1388
4. Rohde 202. 1317
2. Eſerin 201. 1308
— Opitz 194. 1170

Emmas eela — Emmaſtr.

Bergenes iela

Bergenſche Str.

Gr. 94. Hyp. V.

Wisbi-Proſpekts — Wisby-Proſpekt.

— Priboſchütz 38. 1224
— Hach 75. 1276
— do. 76. 1275
— do. 77. 1311

Siguldas Proſpekts — Segewoldſcher Proſpekt.

——

Wisbi-Proſpekts — Wisby-Proſpekt.

— Kuwald 37. 1218

Siguldas Proſpekts — Segewoldſcher Proſpekt.

Bērzaunes iela

Berſohnſche Str.

Gr. 70. Hyp. II.

Widſemes ſchoſeja — Livländiſche Chauſſee.

1. 3. 5. Ruſſ. Geſ. A. E. G. 15. 1108

Turaides eela — Treydenſche Str.

— Allg. Elektr.-Geſ. 199. 1775
— Fiſchmann 28. 1122

——

Widſemes ſchoſeja — Livländiſche Chauſſee.

— Atſleg 130. 1372
2. Kalning 8. 1107
4. Abolting u Ballöd 7.
6. Ehrmann 6.

Turaidas iela — Treydenſche

8. Jeraſimow 126.

(Vogelshof.)

Bērzmuižas iela

Birkenhöfſche Str.

Gr. 87. Hyp V.

— Waſſerleitung der Pleskauer Bahn.
— v. Bulmerincq (Birkenhof) 132.
— St.Riga; Ackerland 222.

1. Linija — 1. Linie.

— St.Riga; Ackerland 221.
— Geſinde Braſſe 149.

Gaujas eela — Aa-Str.

——

— Waſſerleitung der Pleskauer Bahn
— v. Bulmerinq 132 (Birkenhof.)

(Schreyenbuſch.)

2. Mickelſohn 131
— Rig. Baugeſ. 126.
4. Skujin 130.
6. Kruhming 129.
— Kaſerowſky 128.

1. Linija — 1. Linie.

— Wihtin 2.
— Behrſin 1.

Gr. 85. Hyp. V.

— Lejin 16.
— Turzing u. Sacke 64.
— Swedres 63.
— Leſchtſchewſky-Bugailo 56.
— Krumold 5.

Gaujas eela — Aa-Str.

Bērzu iela.

Birkenſtr.

(Gravenhof.)

Gr. 56. Hyp. IV.

Rometnu eela, maſà — Kl. Lager

1. Maurin 78.
3. Erasmus 77.
5. Room 76.
7. Achkſik 75.
9. Anſohn 74.
11. Lewinſki 73.
13. Kruhming 72.
15. Mohn 71.
17. Gudſinſky 69.
19. Gudſinſki 67.

Wentspils eela — Windauer

——

Rometnu eela, maſà — Klei Lagerſtr.

— Elksne 57.
2. Grünberg 58.
4. Snikker 59.
6. Seminſky 60.
8. Schönfeldt 61.
10. Paegle 62.
12. Radding 63.
14. Wendrick 65.
18. Deutſchmann 66.

Wentspils eela — Windauer

Beverinas iela

Bewernſche Str.

erhalb der ſtädt. Gruppen-Einteilung in Lindenruh.
Pachtgrundſtücke.

Bezdeligu iela

Schwalbenſtr.

(Schwartzenhof.)

Gr. 61. Hyp. IV.

lokas eela — Schlockſche Str.
Lettl. Finanzminiſterium 50. 743
Schwartzenhof 45. —
ugawgrihwas eela — Dünamündſche Str.
Schwartz 30. 615
do. 29. 615
Schröder 28. 771
Uhdens eela — Waſſerſtr.
à Daugawa — Kleine Düna.

——

kas eela — Schlockſche Str.
Sahlit 133. 1679
Sprohge 51. 826
Kretzer 52. 744
Kaktu eela — Winkelſtr.
Samſon-Himmelſtierna 54. 944
Bulowſky 56. 72
Krogus eela — Krugſtr.
Werner 57. 2191
ugawgrihwas eela — Dünamündſche Str.
Hinzenberg 70. 770
deligu eela, maſà — Kleine Schwalbenſtr.
Schuchhardt 72. 768
Schröder 73. 2000
do. 74. 1390
do. 148. —
Uhdens eela — Waſſerſtr.
ſà Daugawa — Kleine Düna.

ezdeligu iela, mazā

Schwalbenſtr., kl.,

(Schwartzenhof.)

Gr. 61. Hyp. IV.

augawgrihwas eela — Dünamündſche Str.
Herskind 76. 766
do. 151. 766
Dombrowsky 75. 767
do. 150. 767
Reinhard 71. 769
Schuchhardt 72. 768
ſdeligu eela — Schwalbenſtr.

——

augawgrihwas eela — Dünamündſche Str.
Herskind 69. 766
Hinzenberg 70. 770
ſdeligu eela — Schwalbenſtr.

Biešu iela

Rübenſtr.

(Thorensberg.)

Gr. 54. Hyp. IV.

Altonawas eela, maſà — Kleine Altonaer Str.
1. Skuje 66. 306
3. Wait 65. 305
5. Zihrul 64. 1225

——

Altonawas eela, maſà — Kleine Altonaer Str.
— Roſe-Jumik 61. 329
2. Kath. Wohlt.-Ver. 62. 353
4. Agthe 63. 342

Biķernieku iela

Bickernſche Str.

Gr. 89. Hyp. II.

Widſemes ſchoſeja — Livländiſche Chauſſée.
— Jakob 81. 1701
— do. 82. 1702
— Wohlgemuth 83. 1762
1a. Stadt Riga 86. 1709
— Baiſche 52. 1671
— Broide 46. 1644
— Reekſt 42. 1630
3. Salomonſohn 39. 1606
5. Blumberg, Rompe u. Weidemüller 37. 1598
7. Wengemann 13. 1571
9. Pljuſchtſchew 14. 1568

Gr. 89. Hyp. V.

— Pljuſchtſchew 35. 883
9a. Eiche 69. 1136
— Peterſohn 68. 1143
11. do. 65. 1135
25. Birſe 55. 1025
27. Lukſtin 51. 985
29. Weger 49. 970
31. Arajs (Dittmarshof oder Schulzenhof) 175. 1354
33. Eglith 28. 1141
35. Kopylowa 29. 694
Kaſtranes eela — Kaſtranſche Straße.

Gr. 89. Hyp. II.

37. Grünberg 43. 1627
39. Bromberg 47. 1631
39a. Aldermann—Eltermann 48. 1634
41. 43. 53. Bau-Geſ. Struktor (Melgalweld) 30. 1353
45a. Swaigsne 40. 1616
47. Stroem 58. 1666
49. Waltenberg 66. 1668
51. 53. 55. Baugeſ. Struktor 30. 1353
— Birk u. Kalning 74. 1685

75 Gr. 89. Hyp. V.

57. Oſol 31. 664
57a. Gailit 78. 1173
— Baugeſ. Struktor 23. 48
59. Putſchur 60. 1139
61. Zink 33. 49

——

Widſemes ſchoſeja — Livländiſche Chauſſée.
20. 22. 36. Bau-Geſ. Struktor (Lindenhof) 15. 47
Struktora eela — Struktorſtr.
— Rumpenhöfſche Feuerwehr 57. 1138
— Baugeſ. Struktor 23. 48
34. Jonas 44. 936
40. Waldispühl 24. 663
42. Schock 25. 678
44. Kirſten 26. 706
46. 48. Rogge 27. 701
— Bankow 67. 1134
48a. Pluhmit 75. 1198
50. Alksnit 41. 884
52. Paegle 45. 937
— Petermann 72. 1197
— Martinſohn 73. 1194
60. Gaile 79. 1193

Gr. 71. Hyp. V.

78. Martinowa 3. 181
— Puranas 187. 1187

Gr. 89. Hyp. V.

78b. Kraſinſky 32. 218

Gr. 78. Hyp. V.

— Leeping 183. 668
— Harwardt 184. 669
— Leeping 185. 670
— do. 186. 671
— Timm 187. 672
— Freymann 188. 673
— Spehlmann 216. 749
— Puhze 217. 750
— Kirſtein 219. 751
— Ohſol 220. 752
— Markitant 221. 753
— Melle 224. 754
— Swikis 225. 765
— Sunka 226. 764

Bikstu iela

Bixtenſche Str.

Außerhalb der ſtädt. Gruppen-Einteilung in Lindenruh.
Pachtgrundſtücke.

Birģelmuižas iela

Bürgelhöfſche Str.

Außerhalb der ſtädt. Gruppen-Einteilung in Lindenruh.
Pachtgrundſtücke.

Biskapa iela

Biſchofſtr.

Gr. 7. Hyp. I.

Biſkapa gahte — Stifts-Ausfahrt.
1. Seeberg und Sichmann 26. 1
3. Schahn-Sperling u. And. 25. 2
5. Rig. Hyp. Ver. 24. 962
7. do. 23. 975
Meeſneeku eela — Küterſtr.

——

Herdera laukums — Herderplatz.
2. Girgenſohn 14. 6
4. Bermann 15. 5
6. Dukat 16. 4
8. Klein 17. 3
Biſkapa eela, maſà — Kleine Biſchofſtr.
10. I. Lettl. Verſ.- u. Tranſp.-Geſ. 20. 10
12. do. 22. 23
Meeſneeku eela — Küterſtr.

Biskapa iela, mazā

Biſchofſtr., kleine.

Gr. 7. Hyp. I.

Biſkapa eela — Biſchofſtr.
1. I. Lettl. Verſ.- u. Tranſp.-Geſ. 20. 10
3. do. 21. 11
Muhku eela — Mönchenſtr.

——

Biſkapa eela — Biſchofſtr.
2. Klein 17 3
4. Kroß 19. 9
Muhku eela — Mönchenſtr.

Biskapa gāte

Stifts-Ausfahrt.

Gr. 7. Hyp. I.

Biſkapa eela — Biſchofſtr.
— Seeberg und Sichmann 26. 1
Bremeeſchu eela — Bremerſtr.
— Städt. Marktplatz 28. —
Daugawas krasts — Dünaufer.

——

Herdera laukums — Herderplatz.
— Girgenſohn 36. 216
Gutenberga eela — Gutenberg-Str.
— Städt. Marktplatz 35. —
— Stadt Riga 29. —
Daugawas krasts — Dünaufer.

Bišu iela

Bienenſtr.

(Schwartzenhof.)

Gr. 58. Hyp. IV.

Medus eela — Honigſtr.
1. Rudſit 58. 709
3. Slohka 57. 708
5. v. Klot 56. 707
7. 9. Gulbis-Needra 67. 701
Biſchu eela, maſà — Kleine Bienenſtr.
— Stelf 125. 693
11. Liebert 124. 694
13. Lutzen 123. 857
15. Saring 122. 869
17. Emſis 121 833
— Sidorowitſch 120. 831
Auglu eela — Fruchtſtr.
— Behrſin 140. 832
19. Sturm 139. 856
— Strautmann 137. 835
Lapu eela — Laubſtr.

——

Medus eela — Honigſtr.

2.	Pelten	46.	710
4.	Thieme	55.	705
6.	Zihrul	54.	704

Schubiſchu eela — Finkenſtr.

8.	Gode	69.	703

Kiwulu eela — Zeiſigſtr.

10.	Anderſon	76.	692
12.	Koncewicz	77.	691
14.	Paulin	78.	690

Straſdu eela — Staarſtr.

16.	Kirkillo	111.	819
—	Lapſing	112.	858
18.	Sacks	113.	884
20.	Birk	114.	883
—	Kukainis	119.	1177

Auglu eela — Fruchtſtr.

—	Chaweſohn	141.	867
22.	Gaile	145.	1428
—	Springenfeld u. Kuhlmann	146.	855

Lapu eela — Laubſtr.

Bišu iela, mazā

Bienenſtr., kleine.

(Schwartzenhof.)

Gr. 58 Hyp. IV.

Nometnu eela — Lagerſtr.

—	Eiche	127.	698
1.	Steingold	126.	695
3.	Stelf	125.	693

Biſchu eela — Bienenſtr.

Nometnu eela — Lagerſtr.

—	Starr	66.	699
—	Niebuhr	65.	700
—	Gulbis-Needra	67.	701

Biſchu eela — Bienenſtr.

Blaumaņa iela

Blaumannſtr.

Gr. 21. Hyp. II.

Brihwibas eela — Freiheitsſtr.

—	Alex.-Newſki-Kirche	1.	—
1.	Sitkewitſch	10.	858
3.	Kaplan	9.	955
5.	Pruhſis	8.	857
—	Erdmann	7.	854

Terbatas eela — Dorpater Str.

7.	Joſſelowitſch	81.	852
9.	Sack	94.	851
11. 13.	Radſing	93.	847
15.	Zitron	92.	845
17.	Leih- und Spar-Genoſſenſchaft	91.	846

Kriſchjahna Barona eela — Kriſchjan Baronſtr.

Gr. 30. Hyp. III.

—	Königſtädter	43.	10
19.	Frauen-Hilfskorps	41.	11
21.	Gudakowſkaja	40.	136
23.	Roſenthal	39.	27
25.	Dſilna	38.	26
27.	Michelſohn	37.	145
29.	Swedris	36.	163
31.	Brenner	34.	292

Marijas eela — Marienſtr.

Gr. 21. Hyp. II.

Brihwibas eela — Freiheitsſtr.

2. 4.	Hauck	11.	712
6.	Wihksne	12.	711
8.	Sokolowſki	14.	859
10.	Tillner	15.	856
12.	Galwin	16.	855
—	Auſeklis	17.	904

Terbatas eela — Dorpater Str.

14.	Kruhm u. Trey	80.	902
16. 18.	Himmelhoch	78.	850
20.	„Konſum", Zentral-Genoſſ.	77.	849
22. 24.	„Konſum", Zentral-Genoſſ.	66.	848
26.	Dauge	76.	844

Kriſchjahna Barona eela — Kriſchjan Baronſtr.

Gr. 30. Hyp III.

28.	Leeping	44.	135
30. 32.	Kooperativ d. lettländ. Staatsbeamten	45.	28
34.	Feil	46.	29
36.	Jaunſem	47.	30
38.	Paegle	48.	36
40. 42.	Paegle	49.	32
44.	Jachnin	50.	33

Marijas eela — Marienſtr.

Blidenes iela

Bliedenſche Str.

Außerhalb der städt. Gruppen-Einteilung in Lindenruh. Pachtgrundſtücke.

Bolderajas iela

Bolderaaer Str.

(Schulzenhof.)

Gr. 80. Hyp. VI.

Bolderaaer Bahn.

2.	Maldup	13.	1040
4.	Ductur	66.	916
6.	Maldun	67.	1140
—	Bruwel	68.	655

Schkehrseela — Querſtr.

10.	Sprohge	116.	901
—	Purgail	106.	998

Schmita eela — Schmidtſche Str.

—	Purring	105.	862
—	Irdeneek	104.	848
—	Eglit	100.	866
—	Strasde	99.	870

Bolderaaer Bahn.

3.	Strasdin	65.	936
7.	Goldbek	64.	688
5.	Kuſei u. Breikſch	63.	611
—	Walther	62.	1015

Schkehrseela — Querſtr.

—	Zahſer	117.	788
—	Theraud	118.	794
—	Brahl	119.	795
21.	Gadmann	120.	814
25.	Kreiſchmann	121.	815
—	Mathiſſon	122.	813
—	Janſohn, gen. Sparit	123.	816
—	Wiedau	124.	847
—	Rungain	125.	905
—	Swirbul	126.	921

Bolderajas iela, mazā

Bolderaaer Str., kl.

(Schulzenhof.)

Gr. 80. Hyp. VI.

—	Blumenthal	76.	674
—	Berg	75.	631

Schkehrseela — Querſtr.

—	Rapner	111.	869
—	Trauberg	110.	983

Schmita eela — Schmidtſche Str.

—	Sutte	102.	902
—	Pohle	101.	903
—	Strasde	99.	870

—	Skensberg	77.	400
—	Skensberg	78.	401

Schkehrseela — Querſtr.

—	Schieds	89.	1022
—	Birgel	90.	930

Smita eela — Schmidtſche Str.

—	Turtſchinſky	97.	955
—	Roſenſtengel	98.	906

Bramberges iela

Brandenburger Str.

Außerhalb der städt. Gruppeneinteilung in Lindenruh. Pachtgrundſtücke.

Briežu iela

Elchſtr.

(Moordorf.)

Gr. 71. Hyp. V.

Rumpmuiſchas eela — Rumpenhofſche Str.

—	Grislis	112.	1351
—	Hakens Erben	74.	—
—	Hakens Erben	73.	—
—	Purrinſch	37.	1352
—	Hakens Erben	31.	—

Gr. 70. Hyp. V.

Purwazeema eela — Moordorfſche Str.

—	Krodany	40.	1341
—	Hakens Erben	41.	—
—	Hakens Erben	42.	—
—	Hakens Erben	43.	—
—	Hakens Erben	44.	—

Puhzes eela — Eulenſtr.

—	Upgal	48.	1367
—	Hakens Erben	49.	—
—	Hakens Erben	50.	—
—	Bernhard	51.	1319
—	Hink u. Wiedemann	52.	1292

Uniona eela — Unionſtr.

—	Zibrul	106.	1308
—	Hakens Erben	108.	—
—	Hakens Erben	105.	—

Mednu eela — Auerhahnſtr.

—	Upit	107.	1345
—	Hakens Erben	109.	—

Teteru eela — Birkhahnſtr.

—	Hakens Erben	111.	—

Pihlu eela — Entenſtr.

Gr. 71. Hyp. V.

Rumpmuiſchas eela — Ru
hofſche Str.

—	Waldmann	113.
—	Kampus	25.
—	Zwetkow u. Kaufmann	201.
—	Hakens Erben	26,

Kurmju eela — Maulwur

—	Hakens Erben	88.
—	Hakens Erben	27.
—	Zelming	28.
—	Brotz	30.

Purwazeema eela — Moo
dorfſche Str.

—	Nollendorf	32.
—	Ohſol	101.
—	Hakens Erben	100.

Puhzes eela — Eulenſt

—	Wihtol	99.
—	Dreimann	9.
—	Bruhwer	66.

Uniona eela — Unionſt

—	Leeping	65.
—	Reichmann	193.
—	Hakens Erben	8.
—	Upit	7.
—	Abram	202.
—	Hakens Erben	4.

Bremiešu iela

Bremerſtr.

Gr. 8. Hyp. I.

Katolu gahte — Katholiſch
Ausfahrt.

1.	Kaufm. Ver.	12.

Anglikanu eela — Anglikaniſche Str.

3.	Britiſcher Kirchen- u. Armenfonds	18. 39, 40, 41,
5.	Ruſſ.-Balt. Dampfſchiff.-Geſ.	19.

Meeſneeku eela — Küterſt

Gr. 7. Hyp. I.

7.	Hypotheken-Verein	23.
9.	Hypotheken-Verein	24.
11.	Schahn, Sperling u. and.	25.
13.	Seeberg u. Sichmann	26.

Biſkapa gahte — Stifts-Ausfahrt.

Gr. 8. Hyp. I.

—	Städt. Stapelpl.	10.

Meeſneeku eela — Küterſtr.

Gr. 7. Hyp. I.

—	Städt. Marktpl.	28.

Biſkapa gahte — Stifts-Ausfahrt.

lkv. Brieža iela

berſt Breedis=Str.

Gr. 11. Hyp. II.

abetes eela — Eliſabethſtr.
Tieſenhauſen 87. 1271
Peſſis 86. 86
Held 83. 85
Janſohn=Schultz 82. 81
Kroß 79. 83
Rabinowitſch 98. 1314
Roſenblatt u. Klumberg 78. 23
Zinis 76. 80
19. Lib. Konſum=Ver. d. Landw. 73. 77
Baer 70. 73
anſas eela — Hanſaſtr.
25. 27. Wolfſchmidt 68. 71
Kommerz=Bank 64. 68
Steinberg 63. 67
Zehder 170. 1696
Baer 62. 65
Michelſohn 60. 64
Michelſohn 58. 93
Nikolajew 57. 63
rſalas eela — Peterholmſtr.

Gr. 18. Hyp. II.

hlneeku eela — Schützenſtr.
2a. Kraſſilnikow 37. 651
6. Kahn 36. 142
Opeſchkin 34. 112
Leibowitſch 33. 113
edneeku eela — Jägerſtr.
Fritſche 24. 111
Kühn u. Lehmann 23. 114
Rörvig 22. 115
Will 47. 1411
Will 21. 116
irnawu eela — Mühlenſtr.
Städt. Pumpwerk 3. —
Hanſas eela — Hanſaſtr.
Staat; Zentral=Güter=Bahnhof 50. —
nibu dambis — Weidendamm.

Bringu iela

Brinkenſche Str.

ßerhalb der ſtädt. Gruppen=Einteilung in Lindenruh. Pachtgrundſtücke.

Brīvības bulvaris

Freiheits=Boulevard

Gr. 9. Hyp. I.

Baſteja bulwaris — Baſtei=Boulevard.
— Städt. Anlagen 28. —
Stadtkanal.
— Städt. Anlagen 24. —
— St. Riga; Sockel=Denkmal 61. —
— St. Riga; Kiosk 59. —
Raina bulwaris — Rainis=Boulevard.
1. Mentzendorff 22. 421
3. Kamkin 21. 420
Kalpaka bulwaris — Kalpak=Boulevard.
— Eſplanade, Anlagen 56. —
— Gr.=Kath. Kathedr. 1. —
— St. Riga; Eſplan. 2. —
— Eſplan., Anlag. 56. —
Eliſabetes eela — Eliſabethſtr.

Gr. 5. Hyp. I.

Eliſabetes eela — Eliſabethſtr.
— St. Riga; Ravelin=Anlagen 1. —
— Staat; Friedensrichter=Plenum 3. 1047
— Staat; Bezirksg. 86. —
Eela — Straße.
— Stadt=Anlagen 87. —
Merkela eela — Merkel=Str.
2. 4. Leih= u. Spar=Genoſſ. Rig. Hausbeſitzer 51. 913
6. v. Tranſehe 52. 914
— v. Klot 53. 916
Raina bulwaris — Rainis=Boulevard.
— Städt. Kiosk 99. —
— Städt. Anlagen 54. —
Stadtkanal.
— Städt. Kiosk 97. —
— Städt. Anlagen 55. —
Aſpaſijas bulwaris — Aspaſia=Boulevard.

Brīvības iela

Freiheitsſtr.

Gr. 20. Hyp. II.

Eliſabetes eela — Eliſabethſtr.
1. Jwanitzkaja=Waſſilenko 149 426
3. Anſpach 148 425
5. Krüger 147. 424
7. Oſſipow 146. 423
Dſirnawu eela — Mühlenſtr.
9. Handels= u. Induſtrie=Geſ. 94. 422
11. Adventiſten=Gemeinde 93. 421
13. Frey 92. 420
15. Snicker 91. 419
17. Gauderer 90. 418
19. Geſchw. Göſchel 89. 417
21. Alexander=Newski=Kirchenhaus 88. 232
Lahtſchplehſcha eela — Bärentöterſtr.
23. Moskowsky 84. 416
25. Oginſki 83. 415
27. Gertrud=Paſtorat 79. 414
29. Tupikow 78. 413
Gertrudes eela — Gertrudſtr.
31. Baugeſellſchaft 35. 412
33. Galwin 34. 411
35. Steinberg 33. 410
37. 39. Lettl. Finanz=Miniſterium 31. 408
Stabu eela — Säulenſtr.
41. Mentzendorff 29. 407
43. Mentzendorff 28. 406
45. Mündel 27. 405
47. Mündel 26. 404
49. Stiegmanus Stift 25. 403
51. Sengbuſch 24. 402

Gr. 23. Hyp. II.

Brunineeku eela — Ritterſtr.
53. Sengbuſch u. Ko. 107. 399
55. do. 108. 276
57. 59. St. Riga, Krankenhaus; Wohnung des Direktors 101. 286
61. Muſinowicz 103. 441
63. 65. Städt. Krankenhaus 101. 286
Scharlotes eela — Charlottenſtr.
Karlines eela — Karolinenſtr.
69. Wiſchkin 98. 396
71. 73. Giebert 58. 395
75. Needre, gen. Walther 57. 394
77. Frieſen 56. 393
79. Leepin 55. 392
81. Chitrik 54. 391
83. Kruglowa u. Korowkina 53. 390
85. Sulter 52. 389
87. Jehnich 51. 388
89. Mehlbart 50. 387
91. Blenck 49. 386
93. Witte 48. 385
95. 97. Witte 46. 381
99. Lapping 45. 379
Palihdſibas eela — Hilfsſtr.
101. Anspach 35/36. 377/378
103. Kobyljanſki 34. 376
105. Tſchetkin 33. 375
107. Trey 32. 370
109. Braſchnik 30. 374
111. Zweite Kirche der Gertrud=Gem. 31. 1620

Gr. 26. Hyp. II.

Reweles eela — Revaler Str.
113. Kramer 76. 504
115. Scheffler 74. 502
117. Druks 72. 520
119. Schmidt 71. 518
121. Diamantſtein 68. 614
123. Kundrat 67. 615
125. Kahn 64. 501
127. Teteris 63. 498
129. 131. 133. Leutner 59. 496
135. Peſſis 57. 524
137. Kowarſki 56. 526
139. Kowarſki 54. 527
141. Podneek 53. 571
143. Sarin 49. 572
145. Kraſtin 122. 1507
145a. Barkowsky 48 570
Zehſu eela — Wendenſche Str.
147. Stahlfeder=Fabr. 46. 359
147a. Scheer, Drawneek und Rumpe 120. 1410
— Rank 132. 1767
149. Bukold 47. 630
151. Matwejew 19. 358
153. 155. 157. Aetna 121. 1487
159. Sihpol 15. 1466
161. Bitte 14. 351
163. Bitte 13. 357
165. Oſis 12. 354
167. Bartuſchewitz 11. 674
Klijahnu eela, maſà — Kleine Falkenſtr.
169. Gorelowa 6. 356
171. Städt. fr. Grund 5. —
Klijahnu eela — Falkenſtr.
Widſemes ſchoſeja — Livländiſche Chauſſee

Gr. 21. Hyp. II.

Eliſabetes eela — Eliſabethſtr.
2. IV. Geſ. gegenſ. Kredits 35. 704
4. Neuburg 34 705
6. do. 31. 706
8. Steren 96. 1287
10. do. 30. 707
Dſirnawu eela — Mühlenſtr.
12. II. Livl. Geſ. gegenſeit. Kredits 29. 708
14. Leſchinſkaja 28. 709
16. Beckmann 27. 710
18. Wihkſne 12. 711
20. Hauck 11. 712
Blaumana eela — Blaumannſtr.
22. Alex.=Newski=Kirche 1. —

Gr. 22. Hyp. II.

Lahtſchplehſcha eela — Bären=töter=Str.
24. Utemann 54. 713
26. Hamann 53. 1004
28. Wirs 52. 715
30. Kraſting 51. 716
32. Meyer 50. 717
ertrudes eela — Gertrudſtr.
34. 36. Wiers 22. 719
38. Anspach 21. 720
40. Janſon 20. 721
42. Giebert 17. 722
Stabu eela — Säulenſtr.
44. 46. Milochin 16. 723
48. Mündel 1. 724

Gr. 28. Hyp. II.

Brunineeku eela — Ritterſtr.
50. Leutner 66. 725
52. Lauwa 65. 726
54. 56. Schiff 63. 728
58. Liebkowſki 62. 729
60. 62. Mühlmann 60. 731
64. 66. do. 59. 732
Matiſa eela — Matthäiſtr.
68. 70. 72. St. Riga; Wohngebäude 56. 733
74. Laſchkowa 54. 734
76. Krupkin 53. 735
78. Poſewerk 52. 736
80. Kuwald 49. 737
82. Birmann 48. 739
84. 86. Gaabe 47. 740
88. Radwill 45. 742
90. Vogel 44. 743
92. Meyer 43. 744
94. Saltup 42. 950
96. Jagodkin 40. 745
Artilerijas eela — Artillerieſtr.
98. Edelberg 13. 746
100. Chatkewitſch 14. 1360
102. Erin 11. 748
104. do. 10. 749
106. Kahn 9. 750
108. Davidſon 8. 751
110. Straßenbahn=Geſ. 6. 927
112. Jakobſohn 7. 752
114. Stepanowa 1. 966

Gr. 27. Hyp. II.
Reweles eela — Revaler Str.
116. Marienfeldt 40. 1316
118. 120. Marienfeldt 39. 972
122. Rammann 37. 970
124. Marienfeldt 36. 971
126. Hertel 35. 979
128. Sarring und Alsnis 34. 1020
130. Kalaz 33. 1019
132. Aſchman 32. 977
134. v. Landeſen 31. 978
136. 138. Neuberg 29. 989
140. 142. Geiſtl. Sem. 55. 1043
144. Sager 28. 973
146. Petermann 27. 976
148. Ney 26. 985
150. do. 25. 984
152. do 23. 1023
154. Bruhns 22. 1024
156. Barkowsky 21. 1307
158. Sunepsky 20. 1017
160. 162. Albert 18. 1581
164. Semmit 16. 1018
166. Leſſnikowa 15. 975
168. Bleimann 14. 974
170. do. 13. 754
172. Tuwje Jankelis 12. 755
174. Rickweil 11. 753
176. Muſchke 10. 756
178. Weyde 9. 759
180. Reinhold 8. 758
182. Walther (Needra) 7. 757
Pernawas eela — Pernauer Str.
184. A.-G. vorm. Felſer & Co. 5. 760
186. Jurjan 4. 761
188. Gawarin 3. 952
190. Jurjahn 2. 953
192. Zelm u. Sarap 1. 965
Kriſchjahna Barona eela — Kriſchjan Baron-Str.

Gr. 35. Hyp. II.
194. Norwell (Falckenhof 4. 994
196. Göſchel 2. 1119
Widſemes ſchoſeja — Livländiſche Chauſſée.

Brīvzemnieka iela

Brihwſemneek Str.

Gr. 54. Hyp. IV.
Jelgawas ſchoſeja. — Mitauer Chauſſee.
1. Tilberg 22. 277
3. Weiß 99. 1473
5. Ligat 28. 263
7. Kaulin 27. 264
9. Juchnewitſch 26. 260

Gr. 55. Hyp. IV.
Indrika eela — Heinrichſtr.
— Staat, St. Thorensberg 2. 1274
Mitauer Bahn.
15. St. Riga 45. 1319
— St. Riga, Thorensb. Stadtpark 4. 290
Altonawas eela — Altonaer Str.

Gr. 54. Hyp. IV.
Jelgawas ſchoſeja — Mitauer Chauſſee.
— Thorensb. Kirchhof 45. —
2. Duerſt 30. 295
4. Stock 31. 294
6. Ohſol 32. 275
8. Ohſol 33. 274
10. Sarring 34. 273
12. Edolf 35. 1178
14. 16. A. W. Sperling 36. 323
18. Strasding 40. 326
20. Sarin 37. 315
Indrika eela — Heinrichſtr.

Gr. 55. Hyp. IV.
Mitauer Bahn.
Grobinas eela. — Grobinſche Str.
22. Borchert 7. 278
24. Bychowſki u. Altſchul 6. 1199
Zigorinu eela — Zichorienſtr.
26. 28. Bychowſki u. Altſchul 19. 258
Altonawas eela — Altonaer Str.

Brūkleņu iela

Strickbeerenſtr.

(Moordorf.)

Gr. 71. Hyp. V.
Puhzes eela — Eulenſtr.
— Dommer 102. 1357
Uniona eela — Unionſtr.
— Leeping 115. 1285
— Aleinikow 10. 1286
— Haken's Erben 191. —
— Haken's Erben 8. —
— Upit 7. 1346
— Abram 202. 1347
— Haken's Erben 4. —
Pihlu eela — Entenſtr.

Puhzes eela — Eulenſtr.
— Haken's Erben 12. —
— " " 6. —
Pihlu eela — Entenſtr.

Bruņinieku iela

Ritterſtr.

Gr. 23. Hyp. II.
Waldemara eela — Waldemarſtr.
1. Ruſſ. Armenh. 110. —
3. 5. 7. 9. Städt. Allg. Krankenhaus 101. 286
11. 13. v. Sengbuſch 108. 276
15. v. Sengbuſch 107. 399
Brihwibas eela — Freiheitsſtr.

Gr. 28. Hyp. II.
17. Leutner 66. 725
19. do. 67. 781
21. Wolfſchmidt Akt.-Geſ. 103. 1305
23. 25. Kuntzendorff 68. 763
27. Sinka 70. 772
Tehrbatas eela — Dorpater Str.
29. 31. Städt. Kaſ. 76. —
33. Waſſiljew 77. 1264
35. Waſſiljew 78. 1265
39. Kreewing 79. 770
Kriſchjahna Barona eela — Kriſchjan Baronſtr.

Gr. 33. Hyp. III.
— Peterſohn u. Kraſtin 66. 137
41. Gaujer 67. 348
43. Siering 68. 1982
45. Ußleber 69. 216
47. Mendelſohn 70. 246
49. Behrſin 71. 379
51. Raſewsky 72. 232
53. Klumberg 73. 233
Marijas eela — Marienſtr.
55. Grigalowsky 84. 261
57. Ritterberg 85. 349
59. Abramowitſch 86. 354
61. Balkin 89. 295
63. Müller 90. 294
65. Manteneek 94. 282
67. Ohſe 95. 1155
69. Wykmann 96. 334
71. Roman 97. 1945
73. Roſenthal 98. 2063
73b. Sprohga 121. 2440
73a. Kalning 120. 2434
75. Wirs 109. 2066
75a. Malinkin 108. 2065
75b. Auſeklis 111. 2070
77. Jacobſohn 107. 1107
79. Kronberg 106. 393
— Kalning 105. 318
Awotu eela — Sprenkſtr.

Gr. 37. Hyp. III.
— Cheifetz 52. 1394
81. Dreimann 53. 1395
83. Stankiewiz 54. 998
85. Mednis 55. 1408
87. Springis 56. 1563
89. Resnik 57. 1778
91. Sarring 58. 1777
93. Winter 59. 1403
95. Sprukſt 60. 1404
97. Löwenſtein 61. 267
99. Liſſchitz 62. 1911
101. 103 Wolfberg 64. 1774
105. Schoenberg 65. 2084
107. Lomann 66. 1552
109. Lomann 67. 1411
111. Felder 68. 1449
113. Jaſchin 69. 1755
115. v. Laudon 70. 1785
117. Ohſols u. Winter 71. 1788
119. Pawlitſchek u. v. Horlacher 72. 1786
121. Golt (Gold) 73. 178
123. Pakalneek 74. 178
125. 127. Verein geg. den Bettel 76. 182
— Silbert 77. 184
Walmeeras eela — Wolmarſche Straße.

Gr. 38. Hyp. III.
129.—143. Waggonfabrik 41. 1387
Wagonu eela — Waggonſtr.
145. Strausmann 61. 1516
147. Strupp 62. 813
149. Droſch 65. 1242
151. Uppeneek 64. 1505
153. Droſch 65. 1242
155. Städt. Gas- und Waſſerwerk 66.
157. do. 67. 1508, 1519,
Mühlgrabener Bahn.

——

Gr. 20. Hyp. II.
Waldemara eela — Waldemarſtraße.
2 „Obſt-Export“, Akt.-Geſellſchaft 1.
4. St. Riga; Kaſerne 9.
Skolas eela — Schulenſtr.
— Lubbe 10.
6. Hirſchberg 11.
— Saizew 12.
Baſnizas eela — Kirchenſtr.
8. Grand 23.
8b. v. Sengbuſch 24.
Brihwibas eela — Freiheitsſtr.

Gr. 22. Hyp. II.
10. Mündel 1.
12. Grünberg 4.
14. Hartmann 5.
16. Unterſtützungs-Gen. für Unbemittelte 6.
18. Schmidt 7.
20. Kneet 8.
22. Biſſeneek 9.
Terbatas eela — Dorpater Str.
— St. Riga 114.
— St. Riga; Grundſchule 113.
24. 26. Leithan 109.
— Poſt 110.
Kriſchjahna Barona eela — Kriſchjan Baronſtr.

Gr. 29. Hyp. III.
— Taurock 1.
28. Roſenblatt und Klumberg 6.
30. 32. Pagaſt 9.
34. Jacob 10.
36. Pagaſt 11.
— Preedit 14.
Marijas eela — Marienſtr.
— Sniker 15.
38. Ritterberg 17.
40. Ritterberg 18.
42. Lohmann 19.
44. 46. Petranis 21.
48. Lutz 22.
50. Wuſchkaln 23.
52. Meitin 24.
54. 56. Pihler 25.
58. 60. Ratſchin 26.
62. Rudſit 28.
64. Scheffel 29.
66. Tuckum 30.
68. v. Lövis of Menar 31.
70. Potapow 32.
72. Tiltin 33.
— Maljätzki 34.
Awotu eela — Sprenkſtr.

Gr. 32. Hyp. III.
— Liwſchitz und Friedmann 112.
— Joffe 1.
74. Skujin 7.
76. Jaenicke 8.

lath	9.	1618
eſcheraupis	10.	1687
uiwe	11.	1688
anuſowicz	12.	1530
ppin	13.	1209
oſſe	14.	1913
olſchakowa	15.	1791
iljun	16.	1792
6. Kirſch	19.	1796
izit	17.	1795
eepa	20.	1344
cheinker	21.	1347
ramer	22.	1255

eeras eela — Wolmarſche Straße.

Gr. 38. Hyp. III.

aggonfabrik	68.	1387

ühlgrabener Bahn.

Brusu iela

Bruſſenſtr.

(Thorensberg.)

Gr. 53 Hyp. IV.

ehja eela — Windſtr.

ertul	4.	188

Kühleweins Graben.

——

ehja eela — Windſtr.

irck	45.	190

Kühleweins Graben.

Bukaišu iela

ockenhöfſche Str.

(Fockenhof.)

Gr. 73. Hyp. VI.

as eela — Bauskeſche Str

tahl	94.	3
kt.=Geſ. Langen= epen	96.	1
örſen=Bank	97.	299
rüger, Rauſer nd andere	98.	7
agling	99.	9
rleans	100.	10
uratſchas	101.	8
Buratſch	132.	1076
6. Skuje	118.	789

——

ukas zelſch — Bauskeſcher Weg.

zymolunas	95.	2
angenſiepen	96.	1
rüger, Rauſer und andere	117.	756
	176.	—

Bukultu iela

Bellenhöfſche Str.

Gr. 14. Hyp. II.

bu dambis — Weidendamm.

Staat; Riga=Dünaburger Eiſenbahn	61	—

Gr. 18. Hyp. II.

Staat; Zentral=Güter=Bahnhof	50.	—

Rote Düna.

——

Gr. 14. Hyp. II.

Ganibu dambis — Weidendamm.

— Städt. Schlachthaus	43.	—

Lopkautuwes eela — Schlachthausſtr.

— Städt Weideland	46.	—

Rote Düna

Buļļu iela

Bullenſche Str.

(Jlgezeem.)

Gr. 63. Hyp. IV.

Daugawgrihwas eela — Dünamündſche Str.

— Jlgezeem. Brauerei	95.	1158
— Städt. Anlagen auf		
— d. Lämmerberge	94.	—

(Nordeckshof.)

Gr. 66 Hyp. VI.

Dſeguſchu eela — Kuckuckſtr.

— Makar	79.	819

Wilnas eela — Wilnaſche Str.

1. Stepan	80.	646

Embotes eela— Ambothenſche Str.

— Kreßler	32.	228
1a. Kreßler	191.	1127

Grodnas eela — Grodnoſche Str.

— Reim, Heuſchlag	138.	162

Dagmares eela — Dagmar=Str.

— Reim, Heuſchlag	138.	162
— v. Stackelberg	211.	1633
— Lapin	169.	909

Dundagas eela — Dondangenſche Str.

3. Wiſchnewſki	4.	893
5. Ballod	3.	249

Gr. 67. Hyp VI.

Schauku eela — Schaulenſche Str.

7. Lickert	175.	961
7a. Bunte	115.	293
9. Gerkis	184.	1223
9a. Kleinberg	114.	942
— Spira	198.	1627
— do.	113.	605

Grihwas eela — Griwaſche Str.

11. Wannag	98.	551
13. Ahbol	97.	502
15. Snotin	96.	710
17. Auſarai	94.	653
— Reekſtin	201.	1839

Malkas eela — Holzſtr.

— Weidmüller	152.	1333
17a. Reim	1.	—
19. v. Günther	151.	627

Zihrawas eela — Zirauſche Str.

29. Augul	196.	1559
31. Karkle	194.	1493
33. Weinberg	153.	577

Bolderaaer Bahn.

——

(Jlgezeem.)

Gr. 63. Hyp. IV.

Pulka eela — Regimentsſtr.

— Staat; Kaſernen	100.	—
— Städt. Baupl.	98.	—
— Städt. geſchloſſener Armen=Kirchhof	97.	—

(Nordeckshof.)

Gr. 66. Hyp. VI.

Dſeguſchu eela — Kuckuckſtr.

2. Kotſchugow	83.	204
4. Baldon	82.	203
6. Pilder	81.	266

Saldus eela — Frauenburgſche Str.

8. Katſchurin	136.	434
8a. Leepin	210.	1629
8b. do.	209.	1630
10. do.	137.	276

Dagmares eela — Dagmar=Str.

12. Reim, Hof Nordeckshof	138.	162
12b. Daniels	204.	1361
— Baron Grothuß	3.	249

Gr. 67. Hyp. VI.

Muiſchas eela — Hofesſtr.

12a. Wilenſohn	164.	877
14. Kriſtin	165.	875
16. Baris=Baruſch	166.	892
18. Nordeckshöfer Feuerwehr	167.	915
20. Jermolajew	168.	910

Grihwas eela — Griwaſche Str.

22. Struppe	169.	1065
24. Suika	154.	511
24b. Schagarin	170.	891
24a. Skujin	171.	1060
— Reim, Wald	116.	—
26. Kreißler	176.	1004
— Carlile und Zimmermann	178.	1093

Bolderaaer Bahn.

26a. Behrſin	182.	310
28. Dindon	181.	1035

Gr. 80. Hyp. VI.

30. v. Schultz	138.	—
32. Jwanow	139.	1101

Bulku eela, maſà — Kleine Bullenſche Str.

34. Kupzis	159.	1103
36. Ohſoling	160.	1102
38. Leeping	161.	1132
40. Pirang	162.	1338

1. Linija — 1. Linie.

(Neuhof.)

42. Runis	184.	1381
42a. Pirang	191.	1528
42b. Strautmann	195.	1712
42c. Kopmann	193.	1527

Buļļu iela, mazā.

Bullenſche Str., kl.

(Neuhof.)

Gr. 80. Hyp. VI.

Bulku eela — Bullenſche Str.

— Kupzis	159.	1103
3. Dünfeldt	158.	1099
7. Ogle	157.	1104
9a. Wehze	156.	1130

Eela — Straße.

9. Reinaus	155.	1565
11. Melder	154.	1098
13. Bulle	153.	1195
15. Michelſohn	152.	1222
17. Kubeljunas	151.	1220
19. Roſenthal	150.	—
21. Willumſohn	149.	—
23. Schultz	148.	1131

Schulzmuiſchas eela — Schulzenhöfſche Str.

——

Bulku eela — Bullenſche Str.

— Jwanow	139.	1101
2. Kwitko	140.	—
2a Pluggin	141.	1533

Eela — Straße.

4 Kehning	142.	1144
6. Beeſais	143.	1129
8. Roſenſtein	144.	1221
10. Mahjneek	145.	—
12. Zizer	146.	—
14. Amolin	147.	1680

Schulzmuiſchas eela — Schulzenhöfſche Str.

Buršu iela.

Burſchenſtr.

(Schwartzenhof.)

Gr. 61. Hyp. IV.

Meſcha eela — Waldſtr.

1. 3. Buſch	107.	643

Maiſneeku eela — Bäckerſtr.

— Schnorr	118.	737
5. Kornet	116.	736
7. Müller u. Kunz	115.	735

Baloſchu eela — Taubenſtr.

——

Meſcha eela — Waldſtr.

— Buſch	106.	643
— Grünwald	105.	785

Maiſneeku eela — Bäckerſtr.

4. Abramowitſch	119.	784
2. Trampedach	120.	791
— Vogelſang	121.	786
— Vogelſang	122.	733

Baloſchu eela — Taubenſtr.

Buŗu iela

Segelſtr.

(Thorensberg.)

Gr. 50. Hyp. IV.

Wezà Jelgawas eela — Alte Mitauer Str.

— Njämzowa	98.	182
— Njämzowa	96.	1424

(Benkensholm.)

Kühleweins Graben.

1. v. Sengbuſch	79.	410
3. Ranck	78.	395
5. Sandt	77.	—
7. Kath. Kirche	71.	392
9. M. S. Kusnezow	75.	1378
11. Waſſiljew u. a.	70.	1262
13. Dorſter	69.	409
15. M. S. Kusnezow	68.	1305
17. Kröger	115.	1383
19. Palinowſky	112.	1332
21. Kontſchewsky	49.	1398
23. Dubitſchenko	50.	—
25. Schwedris	51.	394

Oſkara eela — Oskarſtr.

——

(Thorensberg.)

Alte Mitauer Str.

— Ramolin 102. 181
2. Kommander 101. 1427

(Benkensholm.)

Kühlweins Graben.

— v. Sengbuſch 34. 404
— Lettl. Finanz-Miniſterium 123. 2241

Laiwu eela — Kahnſtr.

— Roſenfeld 118. 2035
— Sauſſing 42. 2034
4. Wegner 43. 1212
— Salmin 44. 1211
6. M. S. Kusnezow 45. 388
— Godel 46. —
— St. Riga 47, 1350
8. Ahſe 48. 1341
— Kontſchewsky 117. 1407
— Grünupp 116. 1389

Oſkara eela — Oskarſtr.

Carnikavas iela

Zarnikauer Str.

(Mühlgraben.)

Gr. 68. Hyp. II.

-- Amerik.-Balt. Gerbereien 60. Hyp. 1385

Oſtas eela — Hafenſtr.

— Dubosc 128. L. H. 517

Adaſchu eela — Aahöfſche Str.

— Juſt 126. L. H. 501
— do. 138. Hyp. 1215

——

1. Leverkus und Söhne 58. L. H. 641

Oſtas eela — Hafenſtr.

1. Leverkus und Söhne 3. L. H 510
— Scheel 127. L. H. 500

Adaſchu eela — Aahöfſche Str.

— Schmitz 125. L. H. 489

Caunes iela

Marderſtr.

Monrepos.

Gr. 86. Hyp. V.

Dſchutes eela — Juteſtr.

— Palm 14. 73
2.—4. Pachtgrundſtücke.

Caunes iela

Marderſtr.

(Moordorf.)

Gr. 71. Hyp. V.

Purwazeema eela — Moordorfſche Str.

— Hakens Erben 36. —
— Purrinſch 37. 1352

Rumpmuiſchas eela — Rumpenhofſche Str.

— Hakens Erben 70. —
— Grundmann 109. 805
— Grundmann 177. 914
— Sarin 154. 616

Stopinu eela — Kurtenhofſche Str.

— Schilling 38. 1

Seſku eela — Jltisſtr.

——

Purwazeema eela -- Moordorfſche Str.

— Hakens Erben 35. —
— Purrinſch 203. 1353
— Hakens Erben 37. —

Rumpmuiſchas eela — Rumpenhofſche Str.

— Freymann 70. 1340

Cementa iela

Zementſtr.

(Weißenhof.)

Gr. 77. Hyp. VI.

Baltàs muiſchas eela — Weißenhöfſche Str.

— Eglith 23. —
2. Weinberg 22. —
4. Rimbach 24. —
6. Parre 32. —

(Nordeckshof.)

Gr. 67. Hyp. VI.

Schaulu eela — Schaulenſche Str.

— Dſedre 64. 241
— Wilzing 62. 685
8. Freymann 55. 589
10. Ruben 54. 522

Markus eela — Markusſtr.

— Blumfeldt 53. 1157
12. Priebs 46. 689

Edoles eela — Edwahlenſche Str.

— Friſchfeldt 45. 424
— Ruben 44. 557

Leelas muiſchas eela — Eſſenhöfſche Str.

— Balberg 155. 390
14. Saſonow 35. 597
16. Bohl 34. 361

Palaugas eela—PolangenſcheStr.

— Behrſin 25. 575

Kaunas eela — Kownoſche Str.

— Zwetkow 183. 1289
— Moroſow 24. 1288
— Schid 15. 628

Waltera eela — Walterſtr.

——

(Weißenhof.)

Gr. 77. Hyp. VI.

Baltàs muiſchas eela — Weißenhöfſche Str.

1. Böttcher 21. —
3. Melle's Erben 20. —
— v. Buxhoevden 19. 155

(Nordeckshof.)

Gr. 67. Hyp. VI.

5. Markus 10. 938
7. Judowitz 11. 609

Palangas eela—PolangenſcheStr.

7a. Tſchikſte 12. 535

Kaunas eela — Kownoſche Str.

9. Neumann 13. 580
11. Dedſe 14. 461

Waltera eela — Walterſtr.

Cepļa iela

Ziegeleiſtr.

(Thorensberg.)

Gr. 53 Hyp IV.

Wehja eela — Windſtr

1. 3 Rig. Bürſtenfabrik Georg Lenk 38. 205
5. Intelmann und Poelchau 35 206
7. Strasding 32. 209
9. Kurt 31. 1859
— Sandberg 29. 211

Wehja eela — Windſtr.

——

Wehja eela — Windſtr.

2. Teich 53. 203
4 6. Schepper 54 204
8. 10. 12. Rig. Bürſtenfabrik Georg Lenk 55 205

Zepla eela, maſà — Kleine Ziegeleiſtr.

14. Sehle 56. 213
16. Lutzau 57. 214
18. Seeding 59. 212
20 Schirokow 60. 1166

Seena eela — Heuſtr.

22. A.-G. der verein. Gerbereien „Oscar Wildenberg" 61. 215
24 A.-G. der verein. Gerbereien „Oscar Wildenberg" 62. 1901
26. Schaurum 63. 311
28. A.-Geſ der verein. Gerbereien „Oscar Wildenberg" 66. 216

Wehja eela — Windſtr.

Cepļa iela, mazā

Kl. Ziegeleiſtr.

(Thorensberg.)

Gr. 53. Hyp. IV.

Zepla eela — Ziegeleiſtr.

— Sehle 56. 213
1. Stankiewitz 58. 2079

Kühlweins Graben.

——

Zepla eela — Ziegeleiſtr.

2. Rig. Bürſtenfabrik Georg Lenk 55. 205

Kühlweins Graben.

Ceraukstes iela

Zeranſche Str.

Außerhalb der ſtädt. Gruppen-Einteilung in Lindenruh.

Pachtgrundſtücke.

Cēres iela

Zehrenſche Str.

Außerhalb der ſtädt. Gruppen-Einteilung in Lindenruh.

Pachtgrundſtücke.

Cēsu iela

Wendenſche Str.

Gr. 26. Hyp. II.

Reweles eela — Revaler

1. Kamintius 77.
3. v. Tallberg 112.
5. Mikelſohn 111.
7. v. Walther 110.
9. Kramer 109.
11. Leepin 108.
13. Groot 107.
15. Heß 106.
17. Fink 105.
19. Auſterlad 104.
21. Roſenberg 103.

Pokrowa eela — Pokrow

23. Buſch 36.
25. Engel 37.
27. Kowalew 38.
29. Wolski 40.
31. Martinſohn 41.
33. Dukat 42.
35. Krauſe 43.
37. Krauſe u. Kaufmann 117.
39. Stahlfedernfabr. 46.
41. Schilling 44.
43. Skulte 45.

Brihwibas eela — Freihe

——

Reweles eela — Revaler

2. Cramer 76.
4. Scheffler 74.
6. St. Riga 73.
8. St. Riga 70.
10. Zelaus 69.
12. Schepelew 66.
14. Hellſtein 65.
16. Schmidt 62.
18. 20. 22. 24. Leutner 59.
26. Pehſis 57.
28. Kowarſki 55.
30. Kowarſki 54.
32. Kronberg 52.
34. Grauß 50.
34a. Kraſtin 122.
36. Barkowsky 48.

Brihwibas eela — Freihe

Cesvaines iela

Zeswainſche Str.

Außerhalb der ſtädt. Grupp Einteilung in Lindenru

Pachtgrundſtücke.

Cieceres iela

Zeezernſche Str.

Außerhalb der ſtädt. Grupp Einteilung in Lindenru

Pachtgrundſtücke.

Cietuma iela

Gefängnisſtr.

Gr. 17. Hyp. II.

Inwalidu eela — Invalide

— Skuja 94.
— Städt. Wohnh. 93.
— Städt. Wohnh. 92.
— Städt. Baugr. 91.

s eela — Amboſſtr.
———
u eela — Invalidenſtr.
at; Kriegs=
ſpital 67. —
at; Gefängnis=
erw. 68. 698
as eela — Amboſſtr.

igoriņu iela

Zichorienſtr.

r. 55. Hyp. IV.
(Thorensberg.)
emneeka eela — Brihwſemneekſtr.
howſki u.
ltſchul 6. 1199
———
emneeka eela — Brihwſemneekſtr.
howſki u.
ltſchul 19. 258

Cīravas iela

Zirauſche Str.

(Nordeckshof.)
Gr. 67. Hyp. VI.
eela — Bullenſche Str.
rlile u.
Zimmermann 178. 1093
im 1. —
ā eela — Lange Str.
———
eela — Bullenſche Str
gul 196. 1559
Günther 151. 627
aube 203. 1734
ltera eela — Walterſtr.

Cīruļu iela

Lerchenſtr.

Gr. 40. Hyp. III.
ſchplehſcha eela — Bärentöter=Str.
artmann 62. 925
aljutina und
wanowa 63. 814
etrow 64. 812
adu eela — Paliſſadenſtr.
———
ſchplehſcha eela — Bärentöter=Str.
roß 67. 815
eonow 65. 984
adu eela — Paliſſadenſtr.

Citadeles iela

Zitadellen=Str.

Gr. 8. Hyp. I.
s laukums — Schloßplatz.
Städt. Anlagen 1. —
Gr. 10. Hyp. I.
demara eela — Waldemarſtr.
Staat; Zollamt 61. 1004
Muitas eela — Zollſtr.
(Zitadelle.)
— Staat; Zitadelle 62. 1075
Mikeļa eela — Michaelſtr.
— St. Riga; Hauptwache 101. —
— Städt. Anlagen 111. —
— St. Riga; Elektr. Station 53. —
Kronwalda bulwaris — Kronwald=Boulevard.
———
Gr. 9. Hyp. I.
Torņa eela — Turmſtr.
— Staatsbank 52. 1053
Gr. 10. Hyp. I.
Waldemara eela — Waldemarſtr.
— Güter=Kredit=Sozietät 81. 1001
2. v. Trompowsky 94. 1057
Muitas eela — Zollſtr.
(Zitadelle.)
— Staat, Zitadelle 69. —
— do. Junkerſch. 70. —
— do. Wache 68. —
— do. Prieſterh. 71. —
— Peterpaulskirche 73. —
— Staat, Gefängnis 72. —
Mikeļa eela — Michaelſtr.
— St. Riga, Baupl. 57. —
— do. Anlagen 56. —
Kronwalda bulwaris — Kronwald=Boulevard.

Codes iela

Zohdenſche Str.

Außerhalb der ſtädt. Gruppen=Einteilung in Lindenruh.
Pachtgruſtndücke.

Čiekurkalns

Schreyenbuſch.

Gr. 87 Hyp. V.

1. Linija — 1. Linie.

Kihſcheſera eela — Stintſeeſtr.
— Geſinde Braſſe 149. —
— St. Riga; Ackerland 222. —
Behrſmuiſchas eela — Birkenhöfſche Str.
1. Kaſerowſky 128. 71
1a. Simon 127. 696
3. Baugeſellſchaft 126. 629
5. 7. Baugeſellſchaft 125. 601
9. Ode 124. 187
11. Swinnel 123. 547
13. Neumann 122. 538
15. Strasding 121. 440
— Buck 187. 999
17. Kläwin 120. 190
— Kläwin 216. 1253
— Kalning 186. 998
19. Pehſle u. Sauſing 119. 597
21. Kruſtberg (Kreutzberg) 118. 191
23. Danilow 167. 871
3. Schkehrslinija — 3. Querlinie.
25. Tſchernewſki 111. 556
27. Samtin 110. 194
29. Skudre 164. 856
29a. Eichenberg 109. 280
31. Pehſis 107. 268
33. Eglit 105. 546
Gr. 88 Hyp. V.
5. Schkehrslinija — 5. Querlinie.
35. Dſirkal 18. 189
— Kesber 130. 1282
37. Peſſis 19. 193
— Peſſis 20. 723
39. Jeniſch u. Schulze 25. 196
— Kahrklauke 114. 992
— Burba 92. 945
Jaunasmuiſchas eela — Neuhöfſche Str.
———
Gr. 87. Hyp. V.
Kihſcheſera eela — Stintſeeſtr.
— St. Riga; Waſſerturm 210. —
— St. Riga; Grundſchule 209. —
— St. Riga; Ackerland 220. —
— St. Riga; Ackerland 221. —
— St. Riga; Geſ. Braſſe 150. —
Behrſmuiſchas eela — Birkenhöfſche Str.
2. Wihtin 2. 192
4. Rennert 3. 504
6. Leeping 4. 211
8. Ballod 5. 419
1. Schkehrslinija — 1. Querlinie.
8a. Kahn 15. 566
— Bilske 177. 947
8b. Strauß 181. 962
8c. Ohſolin 182. 961
— Blankenburg 17. 554
10. Hirſch 16. 254
12. Kalnin 18. 509
— Braslin 19. 508
2. Schkehrslinija — 2. Querlinie.
14. Upeneek 46. 253
16. Freymann 47. 563
18. Salup 48. 487
20. Elper 49. 429
22. Buhrberg 50. 427
3. Schkehrslinija — 3. Querlinie.
24. Gengergail 53. 262
— Jürgenſohn 175. 978
26a. Liebmann 154. 801
26. Atſlehga 54. 578
28. Ruhting 55. 477
4. Schkehrslinija — 4. Querlinie.
— Alba 203. 1133
— Laubert 204. 1043
— Behrſing 205. 1044
— Behrſing 206. 1190
— Pukit 103. 520
32. Eglit 104. 259
Gr. 88. Hyp. V.
5. Schkehrslinija — 5. Querlinie.
34. Kesber 17. 318
34a. Kegum 127. 1245
— Kirſchanski 123. 1174
36. Straſde 16. 498
6. Schkehrslinija — 6. Querlinie.
38. v. Mende 26. 70
38a. Jauch 28. 721
40. Purgail 29. 317
42. Salz 30. 528
7. Schkehrslinija — 7. Querlinie.
44. Sproſt (Sprohge) 61. 854
46. „Latorus“, Akt.=Geſ. 62. 281
— Duhne 63. 450
8. Schkehrslinija — 8. Querlinie.
— Engel 88. 184
— Agthe 89. 518
— (Monrepos) 90. —
Jaunas muiſchas eela — Neuhöfſche Str.

2. Linija — 2. Linie.

Gr. 87. Hyp. V.
1. Schkehrslinija — 1. Querlinie.
— Moks 151. 783
1a. Lukin 11. 533
1b. Japing 157. 836
1. Lukin 27. 333
3. Teraud 26. 261
5. Erdmann 25. 561
7. Schopa 24. 462
2. Schkehrslinija — 2. Querlinie.
9. Leelmeſch 38. 296
3. Schkehrslinija — 3. Querlinie.
11. Sarrin u. Müller 71. 470
13. Kalnin 70. 569
15. Buhmann 69. 529
17. Beſter 68. 542
19. Uppit 67. 465
4. Schkehrslinija — 4. Querlinie.
21. Kreiſchmann 93. 551
23. Eglit 92. 537
25. Eglit 91. 386
25a. Druks 223. 1327
27. Kläwing 90. 532
29. Kreiſchmann 88. 325
Gr. 88. Hyp. V.
5. Schkehrslinija — 5. Querlinie.
— Jurewitz 3. 185
— Jurewitz 2. 806
— Struck 119. 1019
31. Paeglis 4. 461
6. Schkehrslinija — 6. Querlinie.
— Kruhmin 43. 264
31a. Kuhle 99. 919
33. Rumpe 44. 197
7. Schkehrslinija — 7. Querlinie.
35. Sakit 57. 843
37. Zeelau 108. 896
37a. Upith 56. 877
39. Tilting 55. 684
39a. Jurka 52. 683
— Reekſtin 51. 685
8. Schkehrslinija — 8. Querlinie.
— Spalwa 68. 371
— Ake 113. 1003
— Zehrin 69. 648
9. Schkehrslinija — 9. Querlinie.
— Agthe 85. 521
Jaunas muiſchas eela — Neuhöfſche Str.
———
Gr. 87. Hyp. V.
1. Schkehrslinija — 1. Querlinie.
2. Grünwald 28. 544

4. Sarrin 29. 567
— Klawin 30. 595
2. Schkehrslinija — 2. Querlinie.
6. Bernhof 34. 412
8. Kukain 35. 523
10. Sacks 36. 275
10a. Kleimann 153. 794
12. Preedit 37. 700
3. Schkehrslinija — 3. Querlinie.
— Kellmann 214. 1199
12b. Waitz 218. 1248
14. Kahnel 72. 299
— do. 178. 942
4. Schkehrslinija — 4. Querlinie.
16. Jurka 81. 384
18a. Arbeit 163. 863
18. Rubben 82. 502
20. Jurka 87. 395

Gr. 88. Hyp. V.
5. Schkehrslinija — 5. Querlinie.
22. Schulz 1. 195
— Schultz 111. 958
6. Schkehrslinija — 6. Querlinie.
— Weinberg 45. 920
— do. 100. 921
— Mednis 102. 881
26. Drawneek 103. 885
— Tubelis 104. 882
7. Schkehrslinija — 7. Querlinie.
30. Miſon 46. 337
— do. 124. 1228
34. Schigur 47. 570
36. Aunin 49. 373
38. Sager 50. 557
8. Schkehrslinija — 8. Querlinie.
— Semenow 72. 471
40. Ruks 71. 408
42. Philipſohn 70. 731
9. Schkehrslinija — 9. Querlinie.
44. Bedrik 79. 890
— Weinberg 80. 899
— Agthe 82. 602
Jaunas muiſchas eela — Neuhöfſche Str.

1. Schkehrslinija — 1. Querlinie.

Gr. 87. Hyp. V.
1. Linija — 1. Linie.
— Ballod 5. 419
2. Sewel 6. 559
4. Bagurſki 7. 433
6. Kalnin 8. 485
8. Sweineek 9. 486
10. Urjadnikow 10. 266

Gr. 85. Hyp. V.
— Armaturen=Fabrik L. Friedmann & Ko. 65. 1273
Gaujas eela — Aa=Str.

Gr. 87. Hyp. V.
1. Linija — 1. Linie.
— Kahn 15. 566
1. Kläwin 14. 414
3. Kriſtmann 13. 558
5. Wehjin 162. 853
— 7. Wehjin 12. 312
— Moks 151. 783
2. Linija — 2. Linie.

Gr. 85. Hyp. V.
— Häuſermann 6. 689
Gaujas eela — Aa=Str.

2. Schkehrslinija — 2. Querlinie.

Gr. 87. Hyp. V.
1. Linija — 1. Linie.
— Braslin 19. 508
2. Hirſch 16. 254
4. Upeneek u. Buttler 20. 430
6. Snikul 21. 255
10. Graß 22. 425
— Kalnin 23. 699
— Schopa 24. 462
2. Linija — 2. Linie.
12. Schlözer 31. 258

Gr. 85. Hyp. V.
14. Ballod 53. 957
— Rohſin 55. 1016
Gaujas eela — Aa=Str.

Gr. 87. Hyp. V.
1. Linija — 1. Linie.
1. Upeneek 46. 253
3. Berg 45. 263
3a. Kalning 165. 870
7. Treviſani 44. 183
9. Tilting 156. 821
11. Tilting 41. 565
13. Kahrklin 40. 535
— Leelmeſch 38. 296
2. Linija — 2. Linie.
— Bernhof 34. 412
15. Kreiſchmann 32. 550

Gr. 85. Hyp. V.
— Grundmann 52. 1163
17. Boſch 51. 865
Gaujas eela — Aa=Str.

3 Schkehrslinija — 3. Querlinie.

Gr. 87. Hyp. V.
2. Roſchlap 115. 697
4a. Grube 217. 1249
4. Kajon 116. 598
— Danilow 117. 599
— Danilow 167. 871
1. Linija — 1. Linie.
— Burberg 50. 427
8. Purring 51. 488
10. Tretjakow 52. 592
— Bogdanowa=Balkina 190. 1010
12. Draptſch 43. 463
14. Plotneek 158. 844
14a. Willumſeem 160. 846
16. Brauska 42. 656
— Chriſtian 192. 1037
18. Kalnin 39. 568
— Pawlow 38. 296
2. Linija — 2. Linie.
— Preedit 37. 700
24. Waize 33. 295
26. Willemſohn 215. 1242

Gr. 85. Hyp. V.
— Lejin (Dragunshof) 16. 107
Gaujas eela — Aa=Str.

Gr. 87. Hyp. V.
1. Peſle 113. 588
3. Rempeter 112. 587
3a. Schultz 168. 926
— Tſchernewſki 111. 556
1. Linija — 1. Linie.
— Gengergail 53. 262
5. Traukmann 155. 819
7. Jmbrat 169. 872
11. Zaka 213. 1185
13. Schwan 59. 257
15. Bidder 60. 539
17. Salla 63. 490
19. Kalnin 64. 267
— Sarrin u. Müller 71. 470
2. Linija — 2. Linie.
— Kellmann 214. 1199
21. Pauke 73. 604
23. Janſohn 74. 292

Gr. 85. Hyp. V.
— Rig. Baugeſ. (Dragunshof) 16. 107
— Baugeſ. (Kull=Geſinde) 18. 12
Gaujas eela — Aa=Str.

4, Schkehrslinija — 4. Querlinie.

Gr. 87. Hyp. V.
1. Linija — 1. Linie.
— Ruhtin 55. 477
2. do. 56. 478
4. Schmidt 174. 938
4a. Pjätil 188. 1030
6. Zakke 57. 260
8. Lihzkrafting 58. 256
10. Kozing 61. 553
12. Uhlmann 62. 273
14. Scheffler 65. 617
16. Oſias 66. 468
18. Urdſin 159. 845
— Uppit 67. 465
2. Linija — 2. Linie.
— Kahnel 178. 942
18a. Suttis 166. 869
20. Zipul 75. 293
22. Laas 76. 436

V. O. V. Gr. 85. Hyp. V.
— Baugeſ. (Kulle=Geſinde) 18. 12
— Agthe (Neuhof) 20. 105
Gaujas eela — Aa=Str.

Gr. 87. Hyp. V.
1. Linija — 1. Linie.
— Alba 203. 1133
1. Nahtring 202. 1045
3. Ulpis 201. 1042
5. Ulpe 199. 1041
— St. Riga 198. 1040
7. Muzeneek 100. 531
9. Jrbit 99. 323
11. Breede 96. 329
11a. Lasding 95. 458
13. Zeemgal 94. 442
— Kreiſchmann 93. 551
2. Linija — 2. Linie.
— Jurka 81. 384
15. Stehpe 80. 503
17. Mukke 79. 307
21. Teigaſt 78.
23. Kalnin 77.

V. O. V. Gr. 85. Hy
— Baugeſ. (Kulle=Geſinde) 18.
— Agthe (Neuhof) 20.
Gaujas eela — Aa=

5. Schkehrslinija — 5. Querlinie.

Gr. 87. Hyp. V.
1. Pehſis 107.
— do. 180.
— do. 108.
— do. 106.
— Eglit 105.
1. Linija — 1. Lini
— Eglit 104.
— Schütz 211.
— Rohſit 112.
8. St. Riga 197.
10. Schubbit 98.
12. Wittenberg 101.
14. Leppek 97.
— Arkmann 176.
18a. Breede 172.
18. Aumeiſter 89.
— Kreiſchmann 88.
2. Linija — 2. Lini
— Jurka 87.
20. Sargs 86.
22. Simſon 85.
24. Heerwagen 84.
26. Bergin 83.

Gr. 88. Hyp. V.
1. Peſſis 23.
3. Peſſis 22.
5. Peltmann 21.
— Amolin 129.
— Dſirkal 18.
1. Linija — 1. Linie
— Kesber 17.
7. Frobeen 122.
9. Nelius 12.
11. Kanep 11.
13. Kellmann 8.
15. Draudſin 7.
— 94.
19. Jurewitz 3.
— Jurewitz 2.
2. Linija — 2. Linie
— Schulz 111.
21. Schulz 1.

6. Schkehrslinija — 6. Querlinie.

1. Linija — 1. Linie
— Straſde 16.
2. Wiegel 15.
4. Ballod 14.
6. Sappar 13.
8. Kirſtein 10.
10. Anns 9.
12. Zielenberg 6.
— Kruhmin 5.
— Paeglis 4.
2. Linija — 2. Linie
— Schulz 1.

Linija — 1. Linie.
Mende 26. 70
eberg 27. 628
uch 32. 320
ſol 107. 886
mber 33. 514
hrſing 36. 335
ſe 37. 676
aſtin 41. 631
eglis 42. 513
ehrſin 98. 900
uhmin 43. 264
Linija — 2. Linie.
einberg 45. 920
hſe 101. 922

Schkehrslinija — 7. Querlinie.

Linija — 1. Linie.
alz 30. 528
etnei 31. 376
mel 34. 479
rber 35. 382
ſephſon-Meyer 38. 582
unſem 39. 534
rtmonn 40. 319
mpe 44. 197
Linija — 2. Linie.
ubelis 104. 882
hſit 105. 880

———

Linija — 1. Linie.
proſt (Sprohge) 61. 854
iepken 60. 497
reede 112. 972
ichelſohn 59. 290
albin 110. 959
imbe 58. 745
akit 57. 843
Linija — 2. Linie.
iſſon 46. 337
ahres 125. 1229

Schkehrslinija — 8. Querlinie.

Linija — 1. Linie.
Duhne 63. 450
ullis 64. 285
läwing 120. 1147
raſtin 65. 511
ans 66. 755
anum 126. 1225
Bailis 97. 835
uplis 95. 808
ohſte 54. 675
as 53. 198
eekſtin 51. 685
Linija — 2. Linie.
ager 50. 557
unin 48. 501

———

Linija — 1. Linie.
Engel 88. 184
nitowſki 96. 889
Peterſohn 109. 941
ihkſne 116. 1153
iſupit 87. 302
ltes eela — Adiamündſche Straße.
alther-Karlberg 67. 580
allod 128. 1270
— Ohſol 121. 1271
13. Spalwa 68. 371
2. Linija — 2. Linie.
15. Semenow 72. 471
17. Semenow 73. 545
Stines eela — Ruhternſche Str.

9. Schkehrslinija — 9. Querlinie.

Skultes eela — Adiamündſche Straße.
9. Buhmann 106. 918
— Walther-Karlberg 67. 580
— Zehrin 69. 648
2. Linija — 2. Linie.
— Philipſohn 70. 731
3. Wihksne 74. 632
1. Lepick 75. 549
Stines eela — Ruhternſche Str.

———

Skultes eela — Adiamündſche Straße.
— Agthe 85. 521
2. Linija — 2. Linie.
— Bedrit 79. 890
— Weinberg 77. 929
— Schemel 76. 842
Stines eela — Ruhternſche Str.

Dagdas iela

Dagdener Str.

Gr. 43. Hyp. III.

Lahtſchplehſcha eela — Bärentöterſtr.
— Scheinin 147. 2460
— Trupp 48. 760
— Glückmann 151. 2470
— Janſohn 150. 2462
Struhgu eela — Struſenſtr.

———

Lahtſchplehſcha eela — Bärentöterſtr.
— Wehwer 49. 762
— Glückmann 154. 2456
— Nikitin 155. 2464
Struhgu eela — Struſenſtr.

Dagmaras iela

Dagmarſtr.

Gr. 66. Hyp. VI.

Saldus eela — Frauenburger Str.
— Aboling 129. 264
— Reim; Heuſchlag 138. 162
— Leepin 137. 276
Bułłu eela — Bullenſche Str.
— Reim; Heuſchlag 138. 162
— Peters 178. 997
— St. Riga 196. 1280
Emmas eela — Emmaſtr.

———

Saldus eela — Frauenburger Str.
— Zinne 128. 280
— Reim; Heuſchlag 138. 162
Bułłu eela — Bullenſche Str.
— Reim; Heuſchlag 138. 162
— Wainowſki 177. 974
Emmas eela — Emmaſtr.

Daibes iela

Daibenſche Str.

Außerhalb der ſtädt. Gruppen-Einteilung in Lindenruh.

Pachtgrundſtücke.

Dancigas iela

Danziger Str.

Gr. 84. Hyp. V.

Stetinas eela — Stettiner Str.
1. v. Hanſen 86. 923
3. Kowarzyk 90. 955
5. Kowarzyk 91. 954
7. Hedwig u. Hahn 92. 952
9. Diebold 97. 982
Stokholmas eela — Stockholmer Str.

———

Gr. 94. Hyp. V.

— Steinbach 14. 1112
Wisbi proſpekts — Wisby-Proſpekt.
— Witomſkaja 33. 1212
— Lukin 32. 1203
Siguldas proſpekts — Segewoldſcher Proſpekt.

Gr. 84. Hyp. V.

Stetinas eela — Stettiner Str.
2. Swenſon 87. 924
4. Brandt 102. 1105
6. Thieme 159. 1106
8. Faber 103. 1076
Stokholmas eela — Stockholmer Str.
— Olſen 115. 1256

Gr. 91. Hyp. V.

— Steinbach 15. 1113
Wisbi proſpekts — Wisby-Proſpekt.
— Abramſohn 34. 1223
Siguldas proſpekts — Segewoldſcher Proſpekt.

Dandāles iela

Dannentalſche Str.

(Thorensberg.)

Gr. 53. Hyp. IV.

Bauſkas eela — Bauskeſche Str.
— Rig. Oek. Genoſſenſchaft 76. 2110
Garoſes eelà — Garroſenſche Str.

———

Bauſkas eela — **Bauskeſche Str.**
— Seltkaln 201. 2239
— Karlberg 202. 2245
Garoſes eela — **Garroſenſche Str.**

Dārtes iela

Dorotheenſtr.

(Schwartzenhof.)

Gr. 58. Hyp. IV.

Puku eela — Blumenſtr.
1. Lorenz 31. 630
3. Pauke 30. 629
5. Pawar 29. 623
Tirgus eela — Marktſtr.
— Vogelſang 24. 634
Medus eela — Honigſtr.
5a. Irbe 21. 908
7. Kläwin 20. 909
9. Skatrum 19. 626
11. Behr 17. 666
13. Karklin 15. 659
15. Selmen 13. 628
Schubiſchu eela — Finkenſtr.
17. Lapa 82. 1889
Kiwułu eela — Zeiſigſtr.
19. Kronberg 105. 689
Weſera eela — Hammerſtr.
21. Hecht 154. 1512
21a. Biſch 104. 873
23. Behrſing 103. 872
23a. Grünberg 102. 870
— Purring u. Kalnin 101. 871
Straſdu eela — Staarſtr.
25. Pahn 99. 938
27. do. 94. 947
Augłu eela — Fruchtſtr.
29. Eiken 152. 951
31. Blumberg 153. 967
Lapu eela — Laubſtr.

Gr. 57. Hyp. IV.

33. Reusner 61. 673
35. Sproſt 62. 674
37. Smilgis 63. 675
39. do. 64. 918
41. Tſchernowa 65. 1192
Talſu eela — Talſenſche Str. (Gravenhof.)
Bahriꞥu eela — Waiſenhausſtr.
— Waiſenhaus 156. 530
41a. Stadt-Schulhaus 44. —
Sełłu eela — Geſellenſtr.
— Kiplok 34. 614
43. Kriſchjahn 35. 1338
45. Rig. Waiſenhaus 36. 1339
— Salpeter 37. 579
Nometꞥu eela, maſà — Kleine Lagerſtr.

———

Gr. 58. Hyp. IV.

Meſcha eela — Waldſtr.
— Skuije 2. 621
2. Oekon. Geſell. für Immob.-Erwerb 3. 899
— Kahnel 4. 2103
4. Skuje 5. 622
6. Vogelſang 6. 1373
8. Kahnel 155. 1443
8b. Gutmann 157. 1623
8a. Blumberg 7. 1429
10. Ohſoling 8. 954
12. Kreutzdahl 9. 1370
14. Ohſolin 10. 1304
16. Bitte 11. 926
Kiwułu eela — Zeiſigſtr.
18. Schmidt 83. 945
20. Behrſin 84. 943
22. Bulle, gen. Witol 85. 924
24. Balkit 86. 1266
26. Schwank 87. 928
28. Pahn 88. 932
30. Purwin 89. 933

32. Heinrichſohn 90. 952
34. 36. Krauſe 93. 949

Augļu eela — Fruchtſtr.

Gr. 57. Hyp. IV.

38. Kutzke 59. 941
40. Fiſcher 60. 942
42. Bulowſky 54. 670

Bahriņu eela — Waiſenhausſtr.
(Gravenhof.)

— Waiſenhaus 24. 530
— do. 134. 530

Eela — Straße.

— Städt. Baugrund 133. —

Sekļu eela — Geſellenſtr.

50. Rohlis 33. 565
— Chaweſohn 162. 2197
— do. 163. 2198

Nometņu eela, maſà — Kleine Lagerſtr.

Dārza iela

Gartenſtraße.

(Saſſenhof.)

Gr. 64. Hyp. IV.

Slokas eela — Schlockſche Str.

1. v. Sengbuſch 69. 1000
3. v. Sengbuſch 68. 1001
5. Plahms 64. 1497

Konſuļa eela — Konſulſtr.

Kuhdras eela — Torfſtr.

7. Sukſne 53. 1469
9. Munter 52. 1495
11. Munter 51. 1498
— Saſſenhof. Moor 49. —
13. Steinbach 48. 1004
15. Gursky 47. 1056
17b. Eswarin 153. 1681
17a. Eswarin 46. 1051

Moriza eela — Moritzſtr.

21. Kaulin 143. 1684
23. Mickelſohn 142. 1585
25. Seeberg 138. 1543
— Liſtja 132. 1522

Anniņmuiſchas eela — Annenhöfſche Str.

——

Slokas eela — Schlockſche Str.

— v. Sengbuſch 16. 1000
2a. Lange 154. 1669
2. Diſchur 18. 1002
4. Ljälin, gen. Kurmanow 19. 1003
4a. Jakubſohn 134. 1539
6. 8. Matſon 21. 1083
— Steinbach 22. 1004

Eiſchenijas eela — Eugenienſtr.

— Wagner 145. 1607
10. Ohſis 23. 1017
12. 14. Sirgel und Brunau 24. 1005
16. Stauwe 25. 1059
18. Chriſt 27. 1062
20. Chriſt 168. 1758

Moriza eela — Moritzſtr.

— 172. —
— Jogihen 169. 1819
32. Rudſit 148. 1605
34. Ratneek 144. 2109
36. Domſcheidt 141. 1564
38. Wilde 157. 1715
— Kriſtſon 133. 1524

Anniņmuiſchas eela — Annenhöfſche Str.

Dārzaugļu iela

Gartenfrucht=Str.

Gr. 35. Hyp. III.

Pernawas eela — Pernauer Str.

1. 3. Peterſen und Bergmann 15. 1398

Kroņu eela — Kronenſtr.

——

Pernawas eela — Pernauer Str.

— Losberg 7. 1738
2. Girgenſohn 8. 2035
4. Swimpul 9. 1739
6. Friedenberg 10. 1769
8. Strehm 105. 2292
10. Bergmann, Peterſen u. Zimmermann 104. 2295
12. Gredſen 103. 2294
14. Städt. Baugrund 102. —

Kroņu eela — Kronenſtr.

Daugavas krasts

Dünaufer.

Gr. 4. Hyp. I.

— St. Riga; Stapelplatz 106. —
— do. do. 104. —
— do. do. 103. —

Brücke.

Gr. 3. Hyp. I.

— Städt. Stapelpl. 166. —
— do. do. 165. —
— do. do. 36. —
— da. do. 34. —
6. Städt. Mietshaus 32. 687

Marſtaļu eela — Marſtallſtr.

— Städt. Marktplatz 31 —
— St. Riga, Wall 30 —

Gr. 1. Hyp. I.

Peldu eela — Schwimmſtr.

— Städt. Markt 120. —
— do. 121. —

Grehzineeku eela — Sünderſtr.

— Städt. Markt 119. —
— do. 118. —
— Städt. Brückenh. 148. —

Gr. 7. Hyp. I.

Swertuwes eela — Schaalſtr.

— Städt. Markt 150. —
— Kaſſa=Häuschen d. Dampfer=Verw. 154. —

Jaunà eela — Neuſtr.

— Städt. Haus d. Dampfer=Verw. u. Markt 33. —
— Lootſenhaus 32. —
— Staat, Zollreſſort 31. —
9. Städt. Marktplatz mit Buden 30. —
11. St. Riga 29. —

Biſkahpu gahte — Stifts=Ausfahrt.

— Städt. Marktpl. 28. —

Gr. 8. Hyp. I.

Meeſneeku eela — Küterſtr.

— Städt. Stapelpl. 10. —

Katoļu gahte — Katholiſche Ausfahrt.

— St. Riga; Stapelpl. 5. —
— St. Riga; Hafen=Verwaltung 151. —
— Städt. Stapelpl. 152. —
— do. 150. —
— Staat; Schloß 6. —
— Städt. Stapelplatz 7. —

Gr. 10. Hyp. I.

Waldemara eela — Waldemar=Straße.

— Staat; Zollreſſort 77. 1077

Andreja dambis — Andreas=damm.

Daugavgrīvas iela

Dünamündeſche Str.

(Schwartzenhof.)

Gr. 61. Hyp. IV.

Kalnzeema eela — Kalnezeemſche Straße.

1. Kapitanow 84. 755
3. Herrmuth 83. 757
5. Städt. Polizeiamt 82. —
7. Germann 81. 758
9. v. Bach 80. 759
11. Dumpff 78. 761
13. Lamek 77. 763
— Lamek 155. 763

Beſdeligu eela, maſà — Kleine Schwalbenſtr.

— Herskind 69. 766
15. Hinzenberg 70. 770

Beſdeligu eela — Schwalbenſtr.

17. Schwartz 30. 615
19. Schwartz 124. 1870
21. 23. Lehmann 31. 773
— Schwartzenhof 32. —
— Höflinger 22. 984
25. Lange 12. 775
27. Schleicher 129. 1532
29. Maußner 11. 776
31. Gebr. Heitmann 10. 777
33. 35. Mantel 5. 976
37. 39. 41. 43. Subowa 7. 779

Uhdens eela — Waſſerſtr.
(Ilgezeem.)

Gr. 63. Hyp. IV.

45. Balk 89. 1141
47. 49. Brauerei „Tannhäuſer“ 91. 1140
51a. Gans u. Weinberg, in Firma Caſſella u. Co. 134. 1693
51. Ilg. Wollweberei 82. 1138

Twaikoņu eela — Dampfbootſtr.

53. Städt. Markt 56. 1436
55. I. Rig. Ton=Waren=Fabrik 57. 1128
57. Ehmcke 61. 1504

Julija eela — Juliusſtr.

59. Lomani 62. 1347
— Lomani 66. 1132
61. Lomani 65. 1114
61. Lomani 67. 1807
61. Lomani 68. 1103
63. I. Rig. Ton=Waren=Fabrik 69.
65. Lange 71.

Sakſchu eela — Sachſe

— Jakob Beck, Glas=fabrik 147.
— A.=G. „Textil“ 149.
67. 69. Konvent zum Heiligen Geiſt 73.

——

Gr. 77. Hyp. IV.

— Städt. Weideland 18.
— v. Burhöveden (Rupertshof) 41.
— Zement=Fabrik 40.

(Schwartzenhof.)

Gr. 61. Hyp. IV.

Kalnzeema eela — Kalnez
Straße.

2. Strauß 67.
— Strauß 66.
4. Fain 68.

Ehrgeļu eela — Orgel

6. Städt. Baugrund 62.
8. Zughaus 61.
10. Meſit 60.
12. Bächmann 59.
14. Wijup 58.
— Werner 57.

Beſdeligu eela — Schwal

— Schwartzenhof 45.

Martiņa eela — Martin

16. Boms 44.
16. Boms 43.
18. Walter 40.
— Utkin 144.
— Martins=Kirche 39.
18a. Brentſchis 136.

Ilkena eela — Hilchen

18b. Strasding 141.
18c. Inningberg 142.
18d. Schtſchuko 34.

Klingera eela — Kling

— Eiche 164.
20. Meyer 33.

(Saſſenhof.)

Gr. 63. Hyp. IV.

Kuldigas eela — Golding

22. 24. 26. Rigaer Drahtinduſtrie 110.
28. Strautmann 109.
30. Jakowlew 108.

Uhdens eela — Waſſer
(Ilgezeem.)

32. Paegle 103.

Pulka eela — Regiment

Bukļu eela — Bullenſche

34. Ilg. Bierbrauerei 95.
— do. 135.
— Städt. Anlagen auf d. Lämmerberge 94.

Emmas eela — Emma

36. J. Beck, Glasfabr. 92.
38. 40. 40a. 42. 44a. Jackſon 93.

(Nordeckshof.)

Gr. 66. Hyp. VI.

44a. Modin 63.

Wilņas eela — Wilnaſche

Awſtritz 21. 820

Emmas eela — Emmaſtr.

A.-G. „Textil" 20. 229

Baltàs muiſchas eela — Weißenhöfſche Str.

(Jlgezeem.)

Gr. 63. Hyp. IV.

Jwlew 55. 1136
A.-G. „Textil" 54. 1137
A.-G. „Textil" 53. 1134
A.-G. „Textil" 45. 1147
Berg 51. 1146
Berg 50. 1145

Wezà eela — Altſtr.

Awſtritz 16. 1119
Anderſohn 15. 1120
Awſtritz 14. 1115

Reekſtu eela — Nußſtr.

Schagomogow 5. 1113

Grants eela — Grandſtr.

Kraſtin 4. 1104
143. —
142. —
141. —
Behrſing 138. 1855
A.-G. „Textil" 3. 1105
Rohrbach 2. 1106
A.-G. „Textil" 1. 1328

Gr. 77. Hyp. IV.

Städt. Weideland 18. —
Burhöveden (Rupertshof) 41. —
Zementfabrik 40. —

eraga eela — Poderaaſche Str.

Daugavpils iela

Dünaburger Str.

Gr. 39. Hyp. III.

kawas eela — Moſkauer Str.

Ljubowa und Pawlowſkaja 147. 934
Dreimann 146. 1677
Ruhmann 145. 937
Falk 144. 936
Walter 143. 1032

ſas eela — Ludſenſche Str.

Staat; Grundſchule 127. 1096
Rings, gen. Rink 126. 1498
Wiſſotzky 125. 1500
Jwanow 124. 1124

Laſdonas eela — Lasdohnſche Str.

Suslow 115. 1670
Roſenthal 114. 1668
Bluhm 112. 1768
Trinka 111. 1737
Wichmann 110. 2060
do. 109. 1462
do. 108. 1463
Sittkewitſch 107. 1460
35. Eiſenberg 106. 1457
Schukow 104. 1456
Scheluchin 103. —

Jehkabmeeſta eela — Jakobſtädtiſche Str.

Lasdin 32. 1454
Kaufmann 31. 1428
Pulzin 30. 1429
Weſſo-Ado 29. 1425

47. Kruhmin 28. 1775
49. Ohſolin 27. 1427
51. Mednis 26. 1654
53. Jkſtrum 25. 1424
55. Saleneek 24. 1421
57. Ginis 23. 1420

Paliſadu eela, maſà — Kleine Paliſſadenſtr.

— Staat; Dünaburger Bahn 1. 1186

Dünaburger Bahn.

Gr. 44. Hyp. III.

Maſkawas eela — Moſkauer Str.

— Sitkewitſch 53. 887

Witebſkas eela — Witebsker Str.

2. 4. Ljalin u. Gallin 46. 931
6. Petrinin 45. 933
8. Städt. Polizeiamt 44. 932
10. 12. Freymann 1. 1097

Gr. 45. Hyp. III.

Ludſas eela — Ludſenſche Str.

14. Gontſcharow 120. 1056
16. Wahrhaftiger 119. 1058
18. Awertſchenko 118. 1057
20. Stelp 117. 1497
22. Nikonow 116. 1494
24. Ackermann 115. 1973
26. Guſſew 114. 1468

Kalna eela — Bergſtr.

— Pakalneek 51. 1159
28. Jefimow 50. 1160
30. Pachomowa 49. 1161
32. Grebenſchtikow's Wohltät.-Anſt. 48. 1282
34. Wlaſow 47. 1217
36. Gotthard 46. 1219
38. Nikonorow 45. 1458
40. Pluksne 44. 1221
42. Gigger 43. 1222
44. Wronewſky 42. 1223
46. Petrow 41. 1549
48. Salimann 40. 1225
50. Nikonorow 39. 1226
52. do. 38. 1308

Jehkabmeeſta eela — Jakobſtädtiſche Str.

54. Nikonorow 22. 1312
56. Stolljar 21. 1338
58. Kaſack 20. 1315
60. Klimow 19. 1676
62. 64. 66. Ahlers 18. 1316
68. Plepis 17. 1321
70. Afonasjew 15. 1324
72. Hermann 14. 1323
74. Steinberg 13. 1716
76. Ohſolin 12. 1415
— Staat; Dünaburger Bahn 147. 2087

Dünaburger Bahn.

Daugułu iela

Dangelnſche Str.

Außerhalb der ſtädt. Gruppen-Einteilung in Lindenruh. Pachtgrundſtücke.

Dāvida iela

Davidſtr.

(Nordeckshof.)

Gr. 67. Hyp. IV.

Slokas eela — Schlockſche Str.

— 190. —.

— Antoſch 135. 170
1. Müller 136. 482
3. Ohſol 137. 501

Saſmakas eela — Saßmackenſche Straße.

Saſmakas eela — Saßmackenſche Straße.

2. Franz 133. 625
4. Mauſit 161. 764
— Pirang 134. 164

Slokas eela — Schlockſche Str.

Dēļu iela

Bretterſtr.

(Muckenholm.)

Gr. 50. Hyp. IV.

Muhkſalas eela — Muckenholmſche Str.

— Bauersfeld 114. 110

Swirbuļu eela — Sperlingſtr.

— Snicker 9. 1251
— Snicker 8. 1234
— Snicker 7. 1236

Kühleweins Graben.

Oſkara eela — Oskarſtr.

— Behrſing 27. 315

Demmes iela

Demmenſche Str.

Außerhalb der ſtädt. Gruppen-Einteilung in Lindenruh. Pachtgrundſtücke.

Depkina iela

Depkin-Str.

(Seifenberg.)

Gr. 52. Hyp. IV.

Bauskas eela — Bauskeſche Str.

— Pickert 109. 1426

Putnu eela — Vogelſtr.

Gr. 73. Hyp. IV.

5. Baumann 133. 1882
7. Rathfelder 139. 1917
9. Kwiit 141. 1952
— 155. —
— 156. —
— Hofmann 20. 457

Mahlu eela — Lehmſtr.

Gr. 52. Hyp. IV.

Bauskas eela — Bauskeſche Str.

— Buſch 16. 1887

Putnu eela — Vogelſtr.

Gr. 73. Hyp. IV.

— Neumann 140. 1998
— Roſenberg 157. 2133
— Hofmann 20. 457

Mahlu eela — Lehmſtr.

Diķa iela

Teichſtr.

(Atgaſen.)

Gr. 74. Hyp. VI.

Robeſchu eela — Grenzſtr.

— Stobbe 116 475
— Rundel 150. 1372

1. Leekna 34. 641
3. Pope 33. 640
5. Freudendorf 32. 648
7. Okolo-Kulack 31. 1148
9. Ulin 30. 1260
11. Bergmann 29. 452
— Peterſohn 28. 733

Gimnaſtikas eela — Gymnaſtikſtr.

— Leepin 27. 449
13. Kaynaſch 26. 832
15. Walner 25. 1272
17. Skilling 24. 497
19. Dombrowſky und Kreizberg 23. 1516
21. Dukat 22. 439
23. Peskunow 20. 1113

Robeſchu eela — Grenzſtr.

— Bowtowitſch 36. 766
2a. Flemming 165. 1597
2. Waſſiljew 35. 683
4. Meesle 40. 707
6. Arrais [illegible] 922
8. Peſtmalis 44. 767
— Apſalon 155. 1583
10. Stuhre 45. 428
12. Jochumſen [illegible]
— Uhlin [illegible] 900

Gimnaſtikas eela — Gymnaſtikſtr.

— v. Knieriem [illegible] 831
14. Miſſun [illegible] 1422
16. Kreitzberg [illegible] 806
18. Fuhrmann [illegible] 567
20. Denau 58. 622
22. Lasding 59. 707

Atgahſenes eela — Atgaſenſche Straße.

24. Wiſchker 115. 876
— Peskunow [illegible]

Dikļu iela

Dickelnſche Str.

Außerhalb der ſtädt. Gruppen-Einteilung in Lindenruh. Pachtgrundſtücke.

Dobeles iela

Doblenſche Str.

(Schwartzenhof.)

Gr. 58. Hyp. IV.

Medus eela — Honigſtr.

— Sichmann 47. 711
1. Sahlit 48. 660
3. Keiſer 50. 661
5. Ohs 51. —
7. Stauwe 52. 1483
9. Stantſchik 53. 684

Schubiſchu eela — Finkenſtr.

Medus eela — Honigſtr.

— Koch 22. 658
2. Strasding 18. 903
4. Tſchepelkin 16. 667
4a. Karklin 15. 659
6. Brigge 14. 2014
— Selmen 13. 628

Schubiſchu eela — Finkenſtr

Doles iela
Dahlenſche Str.
(Benkensholm.)

Gr. 52. Hyp. IV.

Bauſkas eela — Bauskeſche Str.
— Jakowlew 75. 413
— Jürgenſohn 74. 1903

Gr. 52. Hyp. VI.

— Linde 73. 1501

Daugawa — Düna.

——

Gr. 52. Hyp. IV.

Bauſkas eela — Bauskeſche Str.
— Piwowarow 78. 1940
2. Jürgenſohn 76. 1716

Daugawa — Düna.

Domes laukums
Domplatz.

Gr. 7. Hyp. I.

Herdera laukums — Herderplatz.
5. Rück 13. 7

Muhku eela — Mönchenſtr.
— Domkirche gehörig; Witwenhaus 12. 1013
7. Eidel 11. 14
9. Kaufmannsbank 10. 15
11. 13. do. 8. 17
15. do. 7. 18
17. Rig. Börſenbank 6. 19

Pils eela — Schloßſtr.

——

Herdera laukums — Herderplatz.
— Domkirche 50. 1005
— Scheffler 55. 1009
2. Städt. Mietshaus, Geſ. „Mineral" 60. 1043

Jauna eela — Neuſtr.
4. Lett. Handels- u. Induſtriebank 61. 1012

Pils eela — Schloßſtr.

Drabušu iela
Drobbuſchſche Str.

Gr. 75. Hyp. VI.

Leepajas eela — Libauer Str.
— v. Rautenfeld 69. 51

Leſtenes eela — Leſtenſche Str.
— Kahn 68. 52

Oſolmuiſchas eela — Lappierſche Str.

Dreiliņu iela
Dreylingſtr.

Gr. 59. Hyp. IV.
(Schwartzenhof.)

Ormanu eela — Fuhrmannsſtr.
— Seltkaln 113. 1448
— Skuiſkubre 122. 663

Erneſtines eela — Erneſtinenſtr.
3. Bochmann 199. 1921
5. Heymann 206. 1963
— Meyer 227. 2146
— Reinecke 218. 2107

Kapſelu eela — Kapſelſtr.
— von der Oſten-Sacken 195. 2058
15. von der Oſten-Sacken 196. 1852
— Melzer 234. 2222
— v. Bochmann 235. 2219

Gr. 60. Hyp. IV.

Kalnzeema eela — Kalnezeemſche Str.
— Rathke 168. 2249
— Schwartzenhof, Wald 67. —

Kriſtapa eela — Chriſtofſtr.

Martina eela — Martinsſtr.

Ahgenskalna eela — Hagensberger Str.

——

(Schwartzenhof.)

Gr. 59. Hyp. IV.

Ormanu eela — Fuhrmannsſtr.
— Tieraſyl 112. 1317

Erneſtines eela — Erneſtinenſtr.
— Reichsdeutſches Stift 201. 1925
— Lit.-prakt. Bürgerverbindung 212. 2122

Kapſelu eela — Kapſelſtr.
4. Parusnikow 203. 2043
6. Pramneek 209. 2015
8. Schultz 213. 2100
10. Scheuber 228 2151

Gr. 60. Hyp. IV.

Kalnzeema eela — Kalnezeemſche Str.
— Schwartzenhof, Wald 67. —

Kriſtapa eela — Chriſtofſtr.

Martina eela — Martinsſtr.

Ahgenskalna eela — Hagensberger Str.

Drustu iela
Droſtenhofſche Str.

Außerhalb der ſtädt. Gruppen-Einteilung in Lindenruh.

Pachtgrundſtücke.

Druvienas iela
Druwenſche Str.

Außerhalb der ſtädt. Gruppen-Einteilung in Lindenruh.

Pachtgrundſtücke.

Dundagas iela
Dondanger Str.
(Nordeckshof.)

Gr. 66. Hyp. VI.

Schaulu eela — Schaulenſche Str.
— Stebre 9. 645
1. Eiche 8. 243
3. Kruſe 163. 523
5. 7. Legsding, gen. Treymann 170. 889

Emmas eela — Emmaſtr.
— Cramer 172. 914
9. Roſenberg 190. 1092
— Laping 169. 909

Bullu eela — Bullenſche Str.

——

Bullu eela — Bullenſche Str.
— Ohſoling 4. 893
2. Dreika 5. 245
4. Jurka 6. 246
6. Freyberg 7. 1902
8. Stopin 1. 244

Gr. 67. Hyp. VI.

— Zelmin 76. 239

Schaulu eela — Schaulenſche Str.

Duntes iela
Duntenhöfſche Str.

Gr. 17. Hyp. II.

Scharlotes eela — Charlottenſtr.
1. 3. Mündel und Kreyenberg 63. 1044
5. 7. Ballod, gen. Taube 61. 1045

Skanſtes eela — Schanzenſtr.
9. Staat; Kriegsh. 60. —
11. L. Zietemann 59. 1047
— Staat; Elevator-Bahn 106. 1586
13. St. Riga. Stapelplatz d. Zwangsarbeitshauſes 58. 1049
— Duntenhof, Ufer 57. —
15. 17. Rudſit 56. 1144
19. 21. do. 55. 1070
— Lit.-pr. B.-Verb. 54. 1071
— Bettel-Verein 103. 1357
— Duntenhof, Ufer 53. —

Rote Düna.

Gr. 16. Hyp. II.

23. 25. Rather 55. 1088
27. Städt. Brückenh. 54. —

Twaika eela — Dampfſtr.

——

Gr. 17. Hyp. II.

Scharlotes eela — Charlottenſtr.
2. Treyer 64. 1048
4. 6. 8. 10. Staat (Kriegshoſpital) 67. —

Laktas eela — Ambosſtr.
12. 14. Stadt Riga; Zwangsarbeitshaus 79. 1049
16. 18. Stadt Riga; Irrenanſtalt Rothenberg 80. 1050, 1051
20. Stadt Riga; Rothenberg 81. 1129
22. Stadt Riga; Rothenberg 82. 1052

Oſolu eela, maſā — Kleine Eichenſtr.
24. Rudſit 42. 1156
26. Lit.-pr. B.-Verb. 43. 1071
28. Verein geg. d. Bettel, Eichenheim 44.

Alkſchnu eela — Erlen

30. Sneedſe 52.
32. Miltin 51.

Eela — Straße.
34. Perzowa 50.

Wihtolu eela — Espen
36. Rather u. Siegmund 27.
38. Rather u. Lieven 26.
40. Rather 24.
42. Chajutina 23.
44. 46. Kemer (Temer) 22.
48. Rapa 21.
50. Winzmann 20.
— Charitonow 19.

Gr. 16. Hyp. II.

Alekſcha eela — Alexis
— Uppit 116.
52. Kormann 115.
— Hanſchkinewitz 114.
— Jurjahn 113.
52a. Beilin 112.
54. Schreyk 111.

Eela — Straße.
— Baltgail und Brandt 56.

Tilta eela — Brücken
— Staat; Irrenanſt. Alexandershöhe 53.

Twaika eela — Dampf

Durbes iela
Durbenſche Str.
(Nordeckshof.)

Gr. 65. Hyp. VI.

Stazijas eela — Station
— Wolner 21.
1. Neuſſar 22.
3. Weidin 23.

Bolderaaer Bahn.

——

Stazijas eela — Station
— Sahlup 26.
2. Skensberg 25.
4. Berg 24.

Bolderaaer Bahn.

Dūres iela
Durenſche Str.

Außerhalb der ſtädt. Gru
Einteilung in Lindenru
Pachtgrundſtücke.

Dzegužu iela
Kuckuckſtr.
(Nordeckshof.)

Gr. 65. Hyp. VI.

Pinku eela — Pinkenhöfſch
— Kansberg 88.
— Pleſchtſchow 89.
— Djäditſchkin 90.
— Reim 91.
— Reim 92.
— Meſchgail 93.
— Dampel 94.

Feldmann 95. 651
Lemke 96. 715
Lahzis 97. 364
Spieß 121. 488
Kasparſohn 102. 514
lpils eela — Selburgſche Str.
Gelbe 103. 553
Grünupp 115. 1732

Gr. 66. Hyp. VI.

kas eela — Schlockſche Str.
Roſenthal 116. 311
undas eela — Schrundenſche Straße.
Kruge 111. 181
Studre 109. 492
Anderſon 110. —
undas eela — Schrundenſche Straße.
Michalowſki 105. 491
Siegert 104. 777
kas eela — Sauckenſche Str.
Behrſing 96. 201
Saring 95. 199
v. Bock 94. 405
Bong 93. 200
Laß 90. 1367
Lagsding 89. 291
Jawdſemis 85. 1242
Swarneek 84. 1209
Kotſchugow 83. 204
lku eela. — Bullenſche Str.
nas eela — Wilnaſche Str.
Mak.r 79. 819
Lingner 78. 615
Staklis 77. 206
botes eela — Ambothenſche Straße.

Gr. 64. Hyp. IV.

Saſſenhof 1. —
Behrſing und Kraſtkaln 2. 1049
Saſſenhof 3. —
St. Riga; Grundſchule 177. —

Gr. 63. Hyp. IV.

kas eela — Schlockſche Str.
St. Riga; Feuerwehr=Depot 148. —
Städt. Bauplätze 98. —
Geſchl. Armen=Kirchhof 97. —
lku eela — Bullenſche Str.
Städt. Anlagen a. d. Lämmerberge 94. —

Dzelzsceļa iela

Eiſenbahnſtr.

Lindenruhe.

Gr. 83. Nr. 1. Hyp. VI.

Robeſchu eela — Grenzſtr.
—9. Pachtgrundſtücke.

Mitauer Bahn.
(Atgaſen.)

Gr. 74. Hyp. VI.

Kreisler 13. 425
Grünberg 19. 1094

Robeſchu eela — Grenzſtr.
— Indſis 5. 949
2. Bergholz 6. 1037
4. Suika 7. 1268
6. Schumann 8. 513
8. Redlich 9. 1279
10. **Kalwelis** 10. 1043
12. Sprung 11. 1467
— Jonas 12. 717
Gimnaſtikas eela — Gymnaſtikſtr.
— Latyſchew 14. 447
14. Poorten 15. 951
14a. Wieleruſch und Becker 138. 952
16. Augſtkaln 16. 1391
18. Nikitin 17. 1142
— Piskunow 20. 1113

Dzērbenes iela

Serbenſche Str.

Gr. 91. Hyp. V.

Ropaſchu eela — Rodenpoiſer Str.
— Jürgenſohn 3. 505
— Birkhahn 2. 228
— Jürgenſohn 1. 139
Widſemes ſchoſeja — Livländiſche Chauſſée.

Gr. 89. Hyp. V.

— Baugeſ. „Struktor“ 23. 48
— Kraſſinsky 32. 218
— Zink 33. 49
— St. Riga; Ackerland 71. —

Gr. 91. Hyp. V.

Ropaſchu eela — Rodenvoiſer Str.
— Hackelberg 9. 77
— Kruhmin 20. 891
— Uhler 21. 948
— Handels=Geſellſch. „Metaliſts“ 22. 686
— Peide 23. 666
Widſemes ſchoſeja — Livländiſche Chauſſée.

Gr. 92. Hyp. V.

— Auſenberg (Deydershof). 2. 76

Dzērvju iela

Kranichſtr.

Gr. 47. Hyp. III.

Maſkawas eela — Moſkauer Str.
— A.=G. „Knochenmühle“ 117. 1599
1. do. 118. 1799
— Jawoiſch 119. 2027
3. Welitſchko 121. 1821
5. Mieſen 122. 2394
Silupes eela — Roſenau=Str.

Gr. 72. Hyp. V.
(Dreylingsbuſch.)

— Keß 157. 585
7. Schulte 29. 575
9. Kriſchjanſohn 144. 456
Rihtupes eela — Rihtupe=Str.

Gr. 47. Hyp. III.

Maſkawas eela — Moſkauer Str.
2. 4. A.=G. „Knochenmühle“ 128. 1600
Silupes eela — Roſenau=Str.

Gr. 72. Hyp. V.
(Dreylingsbuſch.)

6. A.=G. „Knochenmühle“ 30. 646
Salazas eela — Salis=Str.
8. Baltſchunas 24. 350
— Siwtin 25. 138
Rihtupes eela — Rihtups=Str.

Dzirnavu iela

Mühlenſtr.

Gr. 18. Hyp. II.

Pulkw. Breeſcha eela — Oberſt Breedis=Str.
— Städt. Pumpwerk 3. —
1. Baltzer 4. 140
3. 3a. Rudakowa 6. 1298
5. Burſy u. Strſchelezki 7. 137
7. Jurewitſch 8. 136
Ganu eela — Hirtenſtr.
9. Sprinz 15. 133
11. Lubbe 14. 134
13. Braun 13. 135
15. v. Briskorn 12. 131
Strehlneeku eela — Schützenſtr.

Gr. 19. Hyp. II.

17. Butte 23. 677
19. do. 24. 147
21. do. 25. 671
23. Kirſch 26. 683
25. v. Berg 27. 682
27. Witol 28. 669
29. Seuberlich 29. 662
31. Mödlinger 30. 146
Antonijas eela — Antonienſtr.
33. Ruhtenberg 32. 150
Sała eela — Grünſtr.
35. Hanſen 58. 158
37. Vogel 78. 159
39. Kergalw 77. 163
41. do. 76. 157
— do. 75. 166
Waldemara eela — Waldemar Str.

Gr. 20. Hyp. II.

43. Loewenberg 123. 164
45. 47. Adventiſtenv. 124. 246
49. do. 125. 245
— Kolleſowa 112. 214
Skolas eela — Schulenſtr.
51. Mintz 109. 254
53. 53b. Minz 108. 212
55. Hurewitz 107. 202
55a. Bertz 106. 210
Baſnizas eela — Kirchenſtr.
57. Pehſis 96. 207
59. Kangro 95. 205
— Handels= u. Induſtrie=Geſ. 94. 422
Brihwibas eela — Freiheitsſtr.

Gr. 21. Hyp. II.

61. II. Livl. Geſ. gegenſ. Kredits 29. 708
63. Koppitz 26. 860
65. Lindenkampff 25. 861
67. Baron Wolff u. Erdmann 24. 864
69. Baron Wolff u. Schöler 23. 865
71. Neſterow 22. 863
73. v. Schiemann 21. 867
75. Baiſche 20. 868
Terbatas eela — Dorpater Str.
77. Rig. Leih= u. Spar=Genoſſenſchaft 61. 897
79. „Konſum“, Zentral=Genoſſenſ. 64. 869
81. „Konſum“, Zentral=Genoſſenſ. 65. 871
83. 85. do. 66. 848
87. 89. Krüger 67. 873
91. Krohn 69. 876
93. Kohzer 72. 930
95. Ballod 71. 880
Kriſchjahna Barona eela — Kriſchjan Baron=Str.

Gr. 30. Hyp. III.

97. 99. Petkewitſch 60. 7
101. Weſſer 61. 44
103. Kohzer 62. 46
105. v. Schlippe 63. 48
107. Breſchtſch 64. 50
109. F. Nahrun u. Ko. 66. 38
Marijas eela — Marienſtr.
111. Lasdin u. Reinfeldt 96. 25
— 160. —
113. Lasdin u. Reinfeldt 90. 59
115. Lahzis 91. 60
117. Bluhm 92. 61
Kurmanowa eela — Kurmanowſtr.

Gr. 31. Hyp. III.

119. Roſenblatt und Klumberg 11. 66
121. Puſſel 13. 68
123. Buhrmann 14. 70
125. Rimow 15. 71
127. Burgis und Baltgail 16. 7
129. Woronzowa 17. [illegible]
131. Biedel 18. 5
133. Reim u. Prehn 19. 76
— Dünab. Bahn 20. 78
135. Zehrs 22. 775
Dünaburger Bahn.

Gr. 40. Hyp. III.

137. 139. Grajewſky 4. 80
141. 143. Bertels 5. 83
145. Sobinowa 6. 82
147. Butuls 7. 81
— Klimow 8. 115
— Kreyenberg 9. 505
149. do. 10. 102
— Jeſuskirchen=Adm. 13. [illegible]

Gr. 43. Hyp. III.

Sadownikowa eela — Sadownikowſtr.
— Boehm 45. 882
151. Friedland 37. 893
153. 155. Dienſtmann=Artell „Expreß“ [illegible]
157. Kahn 34. [illegible]
159. Galante [illegible]

— Böhm 152. 2490
161. do. 33. 545
Elija eela — Eliasſtr.
163. Buſch u. Weyer 16. 646
165. Michalitzky 15. 548
167. Wiſſotzky 14. 572
169. Lifſchütz 13. 574
Maſkawas eela — Moſkauer Str.
171. Lew 1. 630
173. Peterſon 2. 595
Kraſta eela — Uferſtr.

——

Gr. 18. Hyp. II.

Pulkw. Breeſcha eela — Oberſt Breedis Str.
— Will 21. 116
2. Salkaln 19. 138
4. Kaulin 18. 130
6. Abohl 44. 1330
8. Salkaln, gen. Grünberg 17. 127
10. Davidſohn 16. 128
12. 14. Reisneek, Kaſak, Jehrin, Bergmann 28. 117
Medineeku eela — Jägerſtr.
Strehlneeku eela — Schützenſtr.

Gr. 19. Hyp. II.

16. Arnal 39. 144
18. Löwenſohn 38. 688
20. Lewit 37. 681
22. 24. Ebr. Bethaus „Sch. Berlin“ 36. 679
26. 28. Rittow 35. 672
30. Peterſohn 34. 670
32. Joelſohn 33. 1253
Antonijas eela — Antonienſtr.
34. Ruhtenberg 88. 1398
34a. Kalning u. Baumann 49. 151
36. v. Grönhagen 57. 152
38. Woit 56. 153
Laſaretes eela — Lazarettſtr.
40. Wyrzykowsky 79. 154
— Behrſin u. Dutzen 80. 1247
Valdemara eela — Waldemarſtr.

Gr. 20. Hyp. II.

— Goſchtſchitzky 128. 161
42. „Obſtexport“-Akt.-Geſ. 127. 165
42a. v. Bergmann 151. 1389
Skolas eela — Schulenſtr.
44. Günsburg, Mintz u. Landau 135. 213
46. v. Grudzewski 136. 211
48. Zietemann 137. 209
Baſnizas eela — Kirchenſtr.
50. Zentr.-Büro Lettl. Landwirte 143. 208
52. Waggal 144. 206
54. Zentr.-Büro Lettl. Landwirte 145. 204
— Oſſipow 146. 423
rihwibas eela — Freiheitsſtr.

Gr. 21. Hyp. II.

Orma[illegible]
— [illegible] 30. 707
— [illegible] u. Polenz 32. 862
— Schma[illegible]ng 33. 968

62. Feitelſohn 38. 883
64. Brennſohn 39. 866
— Sulter u. Langenfeld 40. 896
Tehrbatas eela — Dorpater Str.
66. „Lettl. Export“ 60. 870
68. Geſ. „Konſum“ 59. 872
70. Stukul 58. 875
72. Ballod 57. 877
74. 76. Berg 56. 879
Kriſchjana Barona eela — Kriſchjan Baronſtr.

Gr. 30. Hyp. III.

— Tankelowitz 74. 6
78. 80. Karpow 73. 43
82. Geland u. Kliot 72. 45
84. Berg 71. 47
86. 88. Muſikant 70. 49
90. Plawin 69. 51
92. Kreewing 68. 52
94. Waldmann 67. 53
Marijas eela — Marienſtr.
96. Eljaſchew 89. 55
98. Eljaſchew 88. 57
100. Eljaſchew 87. 58
102. Abel 86. 63
— Joffe 85. 64
Kurmanowa eela — Kurmanowſtr.

Gr. 31. Hyp. III.

104. Klimtſchuk 10. 412
106. Herrmann 9. 87
108. Berg 8. 69
110. Braun 7. 86
112. Braun 6. 72
114. Behrſing u. Kluga 5. 85
Klawu eela — Ahornſtr.

Gr. 41. Hyp. III.

Dünaburger Bahn.
— Bezobraſow 10. 97
Turgenewa eela — Turgenewſtr.
116. Muchin 11. 84
Puſchkina eela — Puſchkinſtr.
118. Braſchnik 12. 112
Reepneeku eela — Reeperſtr.
— Klimow 29. 121
Jeſus baſnizas eela — Jeſuskirchenſtr.
120. Goldblatt 30. 123
122. Tetter 31. 124
124. Kahals-Amt 34. 125
— do. 35. 126
Gogoļa eela — Gogolſtr.
126. Salkind 40. 541
128. Freunkel 41. 544
— Freunkel 42. 543
Elija eela — Eliasſtr.
130. Machlis 59. 549
132. Erbe 60. 550
134. Burda 61. 657
136. do. 62. 573
138. Chalfin 63. 575
— Laſchkow 64. 576
Maſkawas eela — Moskauer Str.
— Jſotjew 129. 598
140. Ginzburg 130. 599
— Majakow 131. 628
Kraſta eela — Uferſtr.

Džutes iela

Juteſtr.

Monrepos.

Gr. 86. Hyp. V.

Widſemes ſchoſeja — Livländiſche Chauſſee.
1. Loks 17. 600
Zaunes eela — Marderſtr.
3—9. Pachtgrundſtücke.
11. Groß 68. —
— Kette 56. 1158
Ropaſchu eela — Rodenpoiſer Str.

——

Widſemes ſchoſeja — Livländiſche Chauſſee.
— Leeping 28. 822
— Peterſohn 58. 1162
Maija eela — Maiſtr.
2 Pachtgrundſtücke.
Kaukaſa eela — Kaukaſiſche Str.
— Bandon 76. 1310
— Lapin 57. 1168
Ropaſchu eela — Rodenpoiſer Str.

Ebeļmuižas iela

Ebelshoffſche Str.

(Thorensberg.)

Gr. 53. Hyp. IV.

Koku eela — Baumſtr.
1. Ruß 109. 1519
Eela — Straße.
3. Pflaume 108. 281
5. Ulrich 107. 1893
7. Hartmann 105. 280
Suhnu eela — Moosſtr.
11. Kononow 134. 1460
9a. Bromberg 163. 1851
9b. St. Riga 162. 1850
9. Martinow 131. 301
9b. Kröger 158. 1849
— Kröger 132. 2135
Telts eela — Zeltſtr.
— Baſchkirowa 76. 455

Gr. 74. Hyp. VI.

Bellevue.
— Rig. Oekon. Genoſſenſchaft 99. 31
Gimnaſtikas eela — Gymnaſtikſtr.
13. Freymann 102. 325
— 100. —

Gr. 79. Hyp. VI.

15. Sabak 175. 1179
— Birgel 174. 1234
— Borchert 173. 1488
— Skujin 217. 1282
— Schaban 172. 1921
Graudu eela — Kornſtr.

——

Gr. 53. Hyp. IV.

Koku eela — Baumſtr.
2. Stengel 98. 1510
4. Schmidt 99. 302
4a. Schwereiko 100. 1664
6. Kalning 101. 1296
8a. Kalnaleepa 102. 1879
8. Dahrsneek 103. 1324

10. Dahrsneek 10
12. Tſchullit 8
— Ohſol 8
Saldatu eela — Sold
— Behrſin 8
Telts eela — Zeltſt
— Rig. Oek. Geſ. 7
— Beſter 17
Garoſes eela — Garoſen

Gr. 74. Hyp. V

Bellevue.
— Wolkowitſch 9
Gimnaſtikas eela — Gymn
— 10
— 10

Gr. 79. Hyp. V

— Lambert 17
— Trautmann 17
22. Petrow 17
22a. Sander 21
— Ruſteik 21
— 17
— Girgen 18
— Bedring 18
— Trusle 18
Graudu eela — Kor
— 22
— Jummick 23
34. Grandowſki 24
36. Hahn 24
38. Behrſing 23
40. Leinjet 23
— Vogel 23
— Witte 26
Walmuiſchas eela — Wal Straße.
— Jakobſohn 23
— 23
— Pohrt 23
— Needra 23
— Dumberg 23

Ebeļmuižas ce

Ebelshöffſcher W

Gr. 79. Hyp. VI.

— Daube 25
— Leepa 16
— Oleſchkewitſch 16
— 170
— Keßner 171
Graudu eela — Korn

Edoles iela

Edwahlenſche St

(Nordeckshof.)

Gr. 67. Hyp. VI.

Garà eela — Lange
— Laukmann 49
1. Butzit 48
3. Länkiſch 47
— Priebs 46
Zementa eela — Zeme

——

Garà eela — Lange
— Appring 40
— Zihrul 41
2. Lutz 42
4. Friſchfeld 45
Zementa eela — Zemen

Edvarda iela
Eduardſtr.

Gr. 10. Hyp. I.
ijas eela — Antonienſtr.
aron Oelſen 7. 399
Schroeder Fa-
ilienſtift 6. 397
Stankiewicz 5. 396
ckmann 4. 398
Rautenfeld 3. 395
ramſohn 2. 394
betes eela — Eliſabethſtr.

———

ijas eela — Antonienſtr.
Renner 86. 1045
Schroeder 16. 400
aumann 10. 423
bach 9. 988
betes eela — Eliſabethſtr.

Eiženijas iela
Eugenienſtr.

(Saſſenhof.)
Gr. 64. Hyp. IV.
s eela — Schlockſche Str.
rgmann und
hn 9. 1048
amlau 8. 2099
lau 7. 2032
hrſing und Kraft-
ln 17. 1049
jolin 131. 2063
ßky 20. 1414
atſon 21. 1083
teinbach 22. 1004
hrſa eela — Gartenſtr.

———

eela — Schlockſche Str.
ädt. Bauplatz 4. —
itmann 182. 2117
itmann 188. 2214
ppelinz, Ore,
uttel, Sommer,
elder 6. 1006
eekſtin 210. 2215
Behrſing und
raſtkaln 2. 1049
lbert 217. 2261
zunski 187. 2260
ehrſing und
raſtkaln 2. 1049
aſſenhof 1. —
traban 147. 1935
ickmann 146. 1608
agner 145. 1607
rſa eela — Gartenſtr.

Eksporta iela
Exportſtr.

Gr. 10. Hyp. I.
emara eela — Waldemar-
Straße.
taat; Zollamt 61. 1004
uitas eela — Zollſtr.
Staat; Zitadelle 62. 1075
itela eela — Michaelſtr.
t. Riga; Bau-
rund 55 —
antina eela — Konſtantinſtr.

— St. Riga; Elektriſche Station 53. —
Kanal.
— St. Riga; Kanalufer 52. —
— Staat; Medizin. Fakultät 49. —
— St. Riga; Anlagen 48. —
Eliſabetes eela — Eliſabethſtr.

Gr. 11. Hyp. II.
— Klein 12. 1
— St. Riga; Bauplatz 11. —
Priekſchpils eela — Vorburgſtr.
— Danziger 169. 1691
4. Klemm 168. 1690
— Peterſenn 167. 1689
— Deutſcher Eltern-Verband 166. 1688
Straße.
— St. Riga; Weeſtur-Garten 39. —
Katrinas eela — Katharinenſtr.
— Staat; Station „Riga-Ufer" 4. 110
— Staat; Station „Riga-Ufer" 12. 110
— Staat; Station „Riga-Ufer" 124. 110
Export-Hafen.

———

Gr. 10. Hyp. I.
Daugawas krasts — Dünaufer.
— Staat; Station „Riga-Ufer" 112. —
Eliſabetes eela — Eliſabethſtr.

Gr. 11. Hyp. II.
— St. Riga; Stapelplatz 9. —
— St. Riga; Depotplatz 8. —
— Staat; Station „Riga-Ufer" 101. —
Peterſalas eela — Peterholmſche Straße.

Gr. 12. Hyp. II.
— Staat; Station „Riga-Ufer" 117. —
Export-Hafen.

Elija iela
Eliasſtr.

Gr. 4. Hyp. I.
2. Spihkeru eez. — 2. Ambarenviertel.
Ulbrokas eela — Ulenbrokſche Str.
— Kaufhof, Bauplatz 6. 1029
Turgenewa eela — Turgenjewſtr.

Gr. 42. Hyp. III.
— Kaufhof 17—2. 676—691
Puſchkina eela — Puſchkinſtr.

Gr. 41. Hyp. III.
1. Lwow, gen. Nikitin 52. 571
3. Kaulin 53. 666
5. Martinſon 54. 665
7. Kaſhdan 55. 557
— Bergmann 45. 553
Jeſus baſnizas eela — Jeſuskirchenſtr.
— Pfab 44. 552
9. Köslin 43. 664
11. Freunkel 42. 543
Dſirnawu eela — Mühlenſtr.

Gr. 43. Hyp. III.
13. Böhm 33. 545
15. Ebräergem. Syn. 32. 546
17. Birmann 31. 663
19. Naumow 30. 648
21/1. Bogdanow 29. 1858
21/2. Scheffler 28. —
21/3. Skalskoy 27. —
21/4. Hermann 26. 1859
21/5. do. 25. 2360
21/6. do. 24. 1860
21/7. do. 23. 1861
21/8. do. 22. 1862
21/9. do. 21. 1863
21/10. do. 20. 2164
23. Mideg 19. 757
Maſkawas eela — Moſkauer Str.

———

Gr. 4. Hyp. I.
2. Spihkeru eez. — 2. Ambarenviertel.
Ulbrokas eela — Ulenbrokſche Str.
— St. Riga; Platz z. Fleiſchbeſchau 10. —
— Städt. Trödelm. 7. 1026
Turgenewa eela — Turgenjewſtr.

Gr. 41. Hyp. III.
2. 4. Reitmann 84. 565
6. Jurſchewitz und Sarring 83. 588
8. Zwetkow 82. 562
10. v. Römeling 81. 567
Puſchkina eela — Puſchkinſtr.
— Atlas 79. 555
12. Jereſchtſchenko 70. 585
14. Lurje 69. 584
16. Matwejew 71. 568
— Salmonowitz 72. 554
Jeſus baſnizas eela — Jeſuskirchenſtr.
18. Minsker 68. 569
20. Eingläub.-Kirche 57. 2473
22. Saſenas 58. 566
— Machlis 59. 549
Dſirnawu eela — Mühlenſtr.

Gr. 43. Hyp. III.
24. Buſch u. Weyer 16. 646
26. Bohne 17. 647
28. Jzkin 18. 756
Maſkawas eela — Moſkauer Str.

Elizabetes iela
Eliſabethſtr.

Gr. 11. Hyp. II.
Daugawa — Düna.
— Städt. Uferland 107. —
— Städt. Stapelplatz 9. —
Katrinas eela — Katharinenſtr.
1. Klein 12. 1
3. Buttowitz 13. 1374
5. Sielemann 14. 2
Auſekla eela — Auſeklis-Str.
7. v. Ertzdorff-Kupffer 111. 1447
9. Zelmin 113. 1459
9a. Abel 112. 1454
Wilandes eela — Felliner Str.
11. Krüger 89. 1427
Ruhpneezibas eela — Induſtrie-Straße.
13. Lasdin 88. 1428
15. Nord-Amerik. Methodiſten-Kirche 110. 1429
17. Kalning 109. 1423
19. Lyra 108. 1422
21. v. Tieſenhauſen 87. 1271
Pulkw. Breeſcha eela — Oberſt Breedis-Str.
Strehlneeku eela — Schützenſtr.

Gr. 19. Hyp. II.
21a. Bruſch 42. 685
23. Jſurin al. Jſchurin 43. 149
25. Albert 44. 1284
27. Friedländer 45. 687
29. Mühlmann 46. 680
31. Wendel und Soloweitſchik 91. 1434
31a. Stahl 47. 702
Antonijas eela — Antonienſtr.
33. Minsker und Steinberg 50. 559
35. Bientz 51. 696
37. Lettl. ev.-luth. Kirche 126. 1781

Gr. 19. Hyp. I.
39. Legsding 52. 430

Gr. 19. Hyp. II.
41. 43. Lewinſohn 53. 558
Laſaretes eela — Lazarettſtr.
45. 47 Frank 83. 562
— Guſſew 82. 561
Waldemara eela — Waldemar-Straße.

Gr. 20. Hyp. II.
— Lettl. Finanz-Miniſterium 130. 554
— Lettl. Rotes Kreuz 131. 568
Skolas eela — Schulenſtr.
— Narring 132. 445
49. Krauſe 139. 597
51. v. Grote 140. 250
Baſnizas eela — Kirchenſtr.
53, Gräfin Mellin 141. 249
55. Jwanitzkaja-Waſſilenko 149. 426
Brihwibas eela — Freiheitsſtr.

Gr. 21. Hyp. II.
57. IV. Geſ. gegenſ. Kredits 35. 704
59. Kaſparſon 36. 881
61. „Ars", Akt.-Geſ. 37. 882
63. Purgal 42. 893
Tehrbatas eela — Dorpater Str.
— Rudſit 45. 884
65. Brigand 46. 885

67. Koslow	47.	891
69. Raaſche	48.	886
71. 73. Großwald u. Wacholder	49.	887
75. Ertacks Minna-Stiftung	50.	888
77. 79. Mengel	51.	890
— Leih- u. Sparkaſſe beim Hilfsverein Lett. Handw.	53.	928

Kriſchjahna Barona eela — Kriſchjan Baronſtr.

Gr. 30. Hyp. III.

— Oekonom. Geſ. zur Erbauung v. Häuſern u. z. Korroborat. v. Imm.	76.	4
81. Rath	77.	3
83. 85. Berg	78.	1
85a. Berg	151.	2018
87. Berg	80.	139

Marijas eela — Marienſtr.

89. Aaſſar	82.	91
— Berg	152.	2430
91. 93. Sprukſt	83.	89

Kurmanowa eela — Kurmanowſtr.

Gr. 31. Hyp. III.

95. Skrupſke	1.	90
97. 99. Frank	3.	88
101. Priwert	112.	2417
103. Priwert	4.	93

Dünaburger Bahn.

Gr. 10. Hyp I.

Daugawa — Düna.

— Städt. Uferfl.	51.	—
— Staat; Station „Riga-Ufer"	112.	—

Katrinas eela — Katharinenſtr.

— Städt. Anlagen	48.	—

Kronwalda bulwaris — Kronwald-Boulevard.

— Schützengarten	42.	187

Kolpaka bulwaris — Kolpak-Boulevard.

— Chaikewitſch	1.	393
— Plates	2	394

Edwarda eela — Eduardſtr.

2. Weſternhagen u. Bertels	9.	988
4. Graumann	10.	423
6. Kärger	11.	428
8. Schnore	12.	424
— v. Tranſehe	14.	426
— Jonas	13.	989

Antonijas eela — Antonienſtr.

10. Bierich	25.	403
10a. Lebedinsky	105.	1066
12. Hopſe	82.	1003

Jura Alunana eela — Georg Allunanſtr.

14. Pumpur	31.	408
— Schmuljahn	32.	409

Waldemara eela — Waldemarſtr.

Gr. 9. Hyp. I.

— Städt. Muſeum	58.	—
— Eſpl.-Anlagen	56.	—

Brihwibas bulwaris — Freiheits-Boulevard.

Gr. 5. Hyp. I.

— Städt. Anlagen	1.	—
— St. Riga; Kleiner Wöhrm. Park	2.	—

Tehrbatas eela — Dorpater Str

— St. Riga; Wöhrmannſcher Park	5.	909

Kriſchjahna Barona eela — Kriſchjan Baronſtr.

— Leih- u. Spark. d. Rig. Handw.	6.	902
16. Welens	84.	998
18. Gurowitſch	85.	[illegible]
20. Neſterow	7.	693

Marijas eela — Marienſtr.

Gr. 4. Hyp. I.

— Schimansky	1.	1019
22. Bartſch	123.	1054
24. Braſchnik	122.	1055

Kurmanowa eela — Kurmanowſtr.

Elviras iela

Elvirenſtr.

(Saſſenhof.)

Gr. 64. Hyp. IV.

Tapeſchu eela — Tapetenſtr.

— Roſenkranz	97.	1649
— Johanſohn	207.	2158
— Kaulin	211.	2166
— Roſenkranz	206.	2159

Kuhdras eela — Torfſtr.

— Plato	205.	2182
— Schloſſer,	204.	2190
— Schloſſer	203.	2189
— Schloſſer	202.	2188
— Tauring	201.	2155
— Tauring	199.	2156

Wilipa eela — Philippſtr.

Tapeſchu eela — Tapetenſtr.

— Schkerbel	106.	1458
— Kaulin	209.	2269
— Kaulin	190.	2157
— Hübner	191.	2161
— Kriſchtſchuk	192.	2171
— Schnau	215.	2194

Kuhdras eela — Torfſtr.

— Graſſis u. Wilpor	193.	2154
— Irſchick	197.	2186
— Strautneek	198.	2184

Wilipa eela — Philippſtr.

Emmas iela

Emmaſtr.

(Nordeckshof.)

Gr. 66. Hyp. VI.

Daugawgrihwas eela — Dünamündeſche Str.

— A.-G. „Textil"	20.	229
— A.-G. „Textil" u. Laerum	19.	250
— A.-G. „Textil"	18.	448

Olaines eela — Olaiſche Str.

12. Charab	182.	991
— Leepe	195.	1183
12a. Redlich	181.	992

Behnes eela — Behnenſche Str.

14 Opitz	194.	1170
16. Werner	197.	1274
18. Sauke	198.	1231

Renges eela — Ringenſche Str.

— Kremmert	189.	1036
— Treymann	170.	889

Dundagâs eela — Dondangenſche Str.

Daugawgrihwas eela — Dünamündeſche Str.

1. Awſtritz	21.	820
3. Hirſchberg	22.	297
5. Swaigsne	23.	296
7. Britſchka	193.	1171
— Radionow u. Karetnikowa	25.	283
— Werth	26.	1141
11. Peterſohn	187.	1079
13. Behrmann	186.	1168
15. Raczewski	185.	1259
— Kreßler	180.	1003

Kreslera eela — Kreßlerſtr.

Dagmara eela — Dagmarſtr.

— St. Riga	196.	1280
19. Wainowski	177.	974
21. Zeekursne	176.	977
23. Roſewsky	175.	976
25. Cramer	172.	914

Dundagas eela — Dondangenſche Straße.

Embūtes iela

Ambothenſche Str.

Gr. 66. Hyp VI.

Bullu eela — Bullenſche Str.

— Stepan	80.	646

Wilnas eela — Wilnaſche Str.

1. Makar	79.	819
3. Lingner	78.	615
5. Staklis	77.	206

Dſeguſchu eela — Kuckucksſtr.

Gr. 63. Hyp. IV.

— Städt. Anlagen	94.	—

Gr. 66. Hyp. VI.

7. Salais	76.	1382
9. Panne	73.	659
11. Martinow	75.	213
13. Müller	74.	—

Subahtas eela — Subbatſche Str.

17. Grünberg	70.	—
19. Burmann	69.	215
21. Semaſchko	72.	298
23. Eſaring	71.	217
— Wiſchnewſkaja	67.	216
25. Janſohn	66.	219
27. Lewinſohn	65.	220
29. Berger	64.	803
31. Modin	63.	221

Daugawgrihwas eela — Dünamündeſche Str.

Bullu eela — Bullenſche Str.

2. Grünberg	33.	357

Wilnas eela — Wilnaſche Str.

4. Kalning	52.	279
6. Wunge	53.	205
8. Bitte	54.	209
10. Ohs	55.	211
12. 14. Preuk	56.	210

16. Bernſtein	58
18. Neuburg	59.
20. Jacobſohn	60.
— Wunge	61.
22. Wunge	62.

Wilnas eela — Wilnaſch

— Auſtrin	21.

Daugawgrihwas eela — mündeſche Straße.

Engures iela

Angernſche Str

(Lindenruhe.)

Gr. 83. Nr. 1. Hyp.

Dſelſzeka eela — Eiſenba Pachtgrundſtücke.

Tirinu eela — Theringe

Enkuru iela.

Ankerſtr.

(Kiepenholm.)

Gr. 62. Hyp. IV.

Balaſta dambis — Ballaſt

1. Böhm	34.

Oglu eela — Kohlenſ

3. Ohſoling	31.
— Uppan	30.
— Reekſting	125.

Sweineeku eela --- Fiſch

5. 7. Purmal	27.
9. Hermann	26.
11. Almaſow	24.

Maſà Daugawa — Kleine

Balaſta dambis — Ballaſt

— Ohſoling	35.

Oglu eela — Kohlenſ

— Zelming	41.
— Städt. Baugrund	43.

Sweineeku eela — Fiſch

2. Treiber	44.
4. Wimbe	45.
6. Purmal	46.

Maſà Daugawa — Kleine

Erģeļu iela

Orgelſtr.

(Schwartzenhof.)

Gr. 61. Hyp. IV.

Kaluzeema eela — Kalnezee Straße.

— Kalnin	125.
1. Koretzki	63.
— Städt. Baugrund	62.

Daugawgrihwas eela — mündeſche Str.

Kalnzeema eela — Kalnezee Straße.

2. Strauß	65.
— Fain	68.

Daugawgrihwas eela — mündeſche Str.

Ergļu iela

Adlerſtr.

Gr. 37. Hyp. III.

eenes eela — Helenenſtr.
Paulskirche 6. —
Rotes Kreuz 5. 2457
weles eela — Revaler Str.
Städt. Baugrund 160. —
nawas eela — Pernauer Str.
Meyer 158. 2330
Leitis 159. 2388
Neumann 162. 2418
St. Riga; Baupl. 169. —
ugſch eela — Obere Str.
St. Riga; Laubenkolonien 170. —
Linijas eela — Linienſtr.
Grebenſchtſchikow's Höfchen 2. 1286
Mühlgrabener Bahn.

——

Gr. 34. Hyp. III.

Leenes eela — Helenenſtr.
Radſing 176. 2484
do. 175. 2483
Meyer 126. 2053
Matzin 125. 1616
St. Riga; Baupl. 127. —
Franzkiewicz 124. 1617
lerijas eela — Artillerieſtr.
Wels 157. 2140
Oſolin 148. 531
Schiemann 147. 1684
Ohſolin 146. 1701
Zihrul 173. 2302
Gaujers 145. 1703
weles eela — Revaler Str.

Gr. 36. Hyp. III.

Leepin 90. 2196
Berne 102. 2254
Oſchkaln 103. 2299
Birkmann 104. 2306
Swaigſne 105. 2307
Katis 106. 2283
nawas eela — Pernauer Str.
Städt. Anlagen Grieſenberg, Stadtpark 2. —
Linijas eela — Linienſtr.

Ernestines iela

Erneſtinenſtr.

(Schwartzenhof.)

Gr. 59. Hyp. IV.

Baloſchu eela — Taubenſtr.
Klauberg 30. 866
Kleinberg 29. 859
Lapenſon 22. 796
Leija 21. 798
Koslowſki 19. 800
Olgas eela — Olgaſtr.
Städt. Grundſchule 48. 1303
Petrowitſch 166. 1662
Pawilaitis 172. 1695
Lapſin 176. 1739
Kusnezow 175. 1710
Lappekin 174. 1705
Balting 173. 1696

Schwarzmuiſchas eela — Schwartzenhöfſche Str.
21. Augsburg 160. 1626
— do. 161. 1627
Lapu eela — Laubſtr.
25. Böhnfeldt 162. 1698
— do. 96. 905
Sabiles eela — Zabelnſche Str.
— Kohlberg 194. 1828
27. Ohſol 98. 925
29. Weißmann 99. 1576
31. Rublow 101. 1315
33. Stoll 100. 2167
35. Eglin 192. 1898
37. Schultze 191. 1896
39. Nevermann 190. 1815
Streſowa eela — Streſowſtr.
— Behrſing 185. 1772
— Tier-Aſyl 112. 1317
Dreilinu eela — Dreylingſtr.
41. Skuiſkubre 122. 663
43. Kaſchokneek 121. 1965
45. Janſohn 120. 1574
47. Jegor 119. 665
Margreetas eela — Margaretenſtr.

——

Baloſchu eela — Taubenſtr.
— Hageusberger Schützen-Verein 31. 1314
— Grünfeldt 139. 1313
2. Swanne 32. 934
6. Heſſe 34. 742
Schwarzmuiſchas eela — Schwartzenhöfſche Str.
— Puke 217. 2104
8. Sweikul 171. 1690
— Meyer 178. 1721
— do. 179. 1722
Sabiles eela — Zabelnſche Str.
— Schuck 232. 2203
— do. 233. 2204
— Schwartzenhof 123. 615
32. Lit.-pr. B.-Verb. 211. 2053
34. Reichsdeutſches Stift 201. 1925
Dreilinu eela — Dreylingſtr.
— Bochmann 199. 1921
36. Zihrul 205. 1960
— Schwartzenhof 249. 615
Margreetas eela — Margaretenſtr.

Erteļa iela

Ertelſtr.

(Altona.)

Gr. 55|37. Hyp. IV.

Makſcha eela.
1. 2. Pachtgrundſtücke
Altonawas eela — Altonaer Str.

Ezera iela

Seeſtr.

(Mühlgraben.)

Gr. 68. Hyp. II.

Mühlgrabener Bahn.
— Leverkus u. Söhne 120. Hyp. 1050
1. do. 119. Hyp. 1049
3. Will 118. L. H. 509
5. Kolbe 117. L. H. 508
7. Kolbe 116. L. H. 507
Mihlgrahwja zelſch — Mühlgrabener Weg.
9. I. Ruſſ. Superphosfatfabr. 115. L. H. 485
11. Grohting 114. L. H. 503
13. Päſch 113. L. H. 483
15. Zelming 112. Hyp. 1167
17. Lieze 111. Hyp. 1188
19. Laiſchkaln 110. L. H. 515
21. Schiller 109. L. H. 514
23. Leverkus 108. L. H. 940
25. Schmitz 107. L. H. 820
Oſtas eela — Hafenſtr.
27. Duboſc 106. L. H. 484
29. Lietz 105. L. H. 502
31. Lietz 104. L. H. 499
33. Schwartz 103. Hyp. 1187
35. Kolbe 102. Hyp. 1179
37. Landmann 101. Hyp. 1166

——

Mühlgrabener Bahn.
2. Sihlen 147. Hyp. 1396
2a. Champon 152. Hyp. 1734
4. Rink 149. Hyp. 1702
1a. Wihtin 148. Hyp. 1396
Mihlgrahwja zelſch — Mühlgrabener Weg.
6. Jeſſen 132. L. H. 811
Ahdaſchu eela — Aahöfſche Str.
12. Duboſc 130. L. H. 516
Oſtas eela — Hafenſtr.
— Amer.-Balt. Gerberei 60. Hyp. 1385

Ezermalas iela

Seeufer-Str.

Gr. 84. Hyp. V.

— Kerkovius; Meyershof 8. 112
— Hach 56. 778
— Rig. Baugeſ. (Annenhof) 9. 111
— Rig. Baugeſ. (Gravenhof) 10. 110
— Rig. Baugeſ. 26. —
— Lett. Aufklär.-Geſ. (Gravenhof) 40. 309
— Selting (Ehlers Gelegenheit) 12. 109
(Annenruhe.)
— Meeſe 13. 108
— Rig. Bau-Geſ. (Maile-Geſinde) 15. 4

Gr. 95. Hyp. V.

— Sahms; Villa Sahms 8. Hof-Nr. 1892
— Grohting; Villa Eliſabeth 9. Hof-Nr. 1891
— Grothing; Villa Yachtklub 6. 10. —
— Sahms; Villa Sahms 7. Hof-Nr. 1892

Gr. 85. Hyp. V.

Kiſcheſera eela — Stinſeeſtr.
— Lejin (Dragunshof) 16. 107
— Rig. Bau-Geſ. (Kulle-Geſinde) 18. 12
— Geſinde Griesle 19. —
— Agthe (Neuhof) 20. 105
— Jutefabrik 21. 163
— Agthe (Gravenhof) 32. 799

——

Gr. 84. Hyp. V.

— Kerkovius Meyershof 8. 112
1. Tſchander 81. 898
Stokholmas eela — Stockholmer Straße.
— Rig. Baugeſ. Annenhof 9. 111
Libekas eela — Lübecker Str.
— Rig. Baugeſellſch. (Gravenhof) 10. 110
Hamburgas eela — Hamburger Straße.
— Jürgens 28. 807
— Jürgens 27. 742
Jachtkluba eela — Jachtklub-Straße.
10. Ansberg, Ahbel u. and. 176. 1251
Fürekera eela — Fürekerſtr.
— Geſinde Melle 14. —
— Geſinde Maile 15. —

Gr. 85. Hyp. V.

Kiſcheſera eela — Stintſee-Str.
— Rig. Baugeſ. (Dragunshof) 16. 107
— Geſinde Kulle 18. —
— Geſinde Griesle 19. —
Gaujas eela — Aa-Str.
— v. Buengner 40. 776
— Agthe (Neuhof) 20. 105
— Pickenpack 37. 804
Huſaru eela — Huſarenſtr.
— Jutefabrik 27. 163
— Agthe (Neuhof) 20. 105

Ežu iela

Igelſtr.

Gr. 71. Hyp. V.

Purwazeemas eela — Moordorfſche Str.
— Mitta 67. 1356
— Schmidt 94. 1314
— Hakens Erben 93. —
Kurmju eela — Maulwurfſtr.

——

Purwazeema eela — Moordorfſche Str.
— Skritzky 69. 1333
Hakens Erben 95. —
Kurmju eela — Maulwurfſtr.

Fabrikantu iela

Fabrikantenſtr.

(Saſſenhof.)

Gr. 64. Hyp. IV.

Kuldigas eela — Goldinger Str.
— Braßholz 116. 1484
1. do. 117. 1080
3. Oſol 118. 1286
5. Ore 109. 1265
Tapeſchu eela — Tapetenſtr.

——

Kuldigas eela — Goldinger Str.

— Blaſchtſchuk 124. 1342
2. Henffler 119. 1078
Tapeſchu eela — Tapetenſtr.

Feniksa iela

Phönix-Str.

Gr. 89. Hyp. II.

Widſemes ſchoſeja — Livländiſche Chauſſée.
— Mengel 12. 1354
— Eiche 9. 1437
— do. 143. 1727
— do. 142. 1725
— do. 141. 1708
— Snicker 140. 1747
Eela — Straße.
— Koch 139. 1734
— Briwmann 138. 1742
— do. 137. 1745
— Friedemann 136. 1706
— Kwehps 135. 1729
— Lieber 134. 1737
— Stopin 133. 1739
— Sellis 132. 1724
— Scholemow 131. 1752
— Aiſenberg 130. 1758
— Balgalw 129. 1716
— Bakmann 128. 1743
— Leepa 127. 1707
— Barrow 126. 1740
— Koch 125. 1735
— do. 124. 1732
Kaſtranes eela — Kaſtranſche Str.

——

Widſemes ſchoſeja — Livländiſche Chauſſée.
— Jakob 81. 1701
— Pudis 84. 1704
— Auſeklis 85. 1721
— Sileneek 87. 1751
— 88.
— Behrſing 89. 1755
— Woitan 90. 1754
Raunas eela — Ronneburger Str.
— Eiche 106. 1726
— Kapral 105. 1763
— Donath 107. 1774
— Uhdre 108. 1720
— Behrſing 109. 1749
— Dapſchis 110. 1750
— Snikker 111. 1728
— Balod 112. 1748
— Edelberg 113. 1731
— Chait 114. 1731
— Duban 115. 1719
— Wacholder 116. 1741
— Egintow 117. 1753
— Spahrnit 118. 1722
— Leepa 119. 1736
— Broſche 120. 1759
— Koch 121. 1733
— Swinn 122. 1717
— do. 123. 1718
Kaſtranes eela — Kaſtranſche Str.

Fridrika iela

Friedrichsſtr.

(Kojenholm.)

Gr. 48. Hyp. III.

Grehdu eela — Stapelſtr.
— Jacobſohn 45. 1869
1. Schneider 44. 1876
3. Linde 43. 1877
5. Dombrowsky 42. 1875
Kojſalas eela — Kojenholmſche Str.
— Diedrichsſohn 101. 2265
Waraklana eela — Warklanyſtr.
— Städt. Baugrund 96. —
— Utechina 40. 2105
Maſkawas eela — Moſkauer Str.

——

Grehdu eela — Stapelſtr.
— Dombrowsky 53. 1878
Kojſalas eela — Kojenholmſche Str.
2. St. Riga; (Wagenpark d. Straßenbahn) 95. —
— Skubin u. Koloſſow 66. 1609
Maſkawas eela — Moſkauer Str.

Fürekera eela

Füreckerſtr.

Gr. 84. Hyp. V.

Kokneſes proſpekts — Kokenhuſenſcher Proſpekt.
— Agthe 21. 757
— Agthe 17. 712
— Braun 18. 713
— 19. —
— Uppeneek 20. 714
— Girgenſohn 85. 879
Libekas eela — Lübecker Str.
— Peterſen 45. 772
— Peterſen 169. 1237
— Noll 168. 1236
— Ansberg, Ahbel u. a. 176. 1251
Eſermalas eela — Seeuferſtr.

——

Kokneſes proſpekts — Kokenhuſenſcher Proſpekt.
— Bau-Geſellſch. 173. 1239
— Bielenſtein 170. 1238
— Siechenhaus-Bergengrün 164. 1281
Goslarſtr.
— Bau-Geſellſch. (Gravenhof) 10. 110
— Melle-Geſinde 14. —
Eſermalas eela — Seeuferſtr.

Gabriela iela

Gabrielſtr.

Gr. 47. Hyp. III.

Maſkawas eela — Moskauer Str.
— Linde 114. 1730
1. Dſenne 90. 2204
— Dſenne 136. 2365
Maſkawas eela, maſà — Kl. Moſkauer Str.
— Mannſohn 89. —
3. Grusduls 88. 1897
5. Purring 86. 2355
7. Willumſohn u. Legsdin 85. 2419
9. Miſen 84. 2386
Saikawas eela — Saikoffſtr.

——

Maſkawas eela — Moſkauer Str.
— Braun 115. 1915
2. Jawoiſch 119. 2027
4. Ahbelit 135. 2415
4a. Welitſchko 120. 1081
6. Mieſen 122. 2394
Saikawas eela — Saikoffſtr.

Gaiziņa iela

Gaiſtuſtr.

Gr. 4. Hyp. I.

Gogoļa eela — Gogolſtr.
1. Pfab 17. 891
2. Pfab 18. 889
3. Pfab 19. 890
Elija eela — Eliasſtr.
4. Dwolaitzki 20. 884
5. Sellmer 21. 878
6. Klimow 22. 883
7. Muchin 23. 888
Maſkawas eela — Moſkauer Str.

——

Gogoļa eela — Gogolſtr.
— St. Riga; Grundſchule 137. —
— St. Riga; Bauplatz 15. —
Elija eela — Eliasſtr.
— St. Riga; Trakteur 12. —
— St. Riga; Obſtmarkt 11. —
Maſkawas eela — Moſkauer Str.

Ganibu dambis

Weidendamm.

Gr. 12. Hyp. II.

Peterſalas eela — Peterholm-Straße.
1a. Million 136. 1325
1. Genoſſ. d. Livl. Landw. „Selbſthilfe" 135. 62
3. Rig. Kreis-Verwaltung 134. 61
5. Walther 133. 60
— Schidelew 132. 59
7. Bernſtroem 131. 1289
9. Expedit. Aktien-Geſellſch., vorm. Kniep u. Werner 130. 58
11. Roſenkranz u. Ko. 129. 57
13. Auſtrum u. Sohle 128. 89
15. Kengis 127. 90
17. Dietrich 126. 91
Pihkmuiſchas eela — Piehlenhöfſche Str.
— Neſterow 137. 1502

Gr. 14. Hyp. II.

Elevatorbahn.
19. Nevermann 14. 97
— Pawlow 13. —
21a. Gruning 60. 1522
21. A.-G. „Reſſort" 12. 98
Remberges eela — Ringenbergſche Str.
23. Dombrowsky 10. 99
25. Dombrowsky 9. 100
27—31. Geſ. „Prowodnik" 2. 1570
Sarkanà Daugawa — Rote Düna.

——

Gr. 18. Hyp. II.

Pulkw. Breeſcha eela — Breedis-Str.
— Staat; Zentral-Güter-Bahnhof 50.
Elevatorbahn.
Bukultu eela — Bellenh
Straße.
— St. Schlachthaus 43.
Lopkautuwes eela — Schl
hausſtr.
— Städt. Stapelpl. 45.
Otter-Graben.
Arensburgas eela — Ar
burger Str.
24. Margolis 48.
26. Cahn 53.
Kalnmuiſchas eela — B
höfſche Str.
28. Bergſtröm 66.
— do. 65.
— do. 64.
— do. 68.
— Städt. Stapelpl. 71.
— do. do. 75.
— do. do. 72.
— A.-G. „Buffalo" 69.
— Städt. Stapelpl. 76.
— Städt. Heuſchlag 47.
Holſta eela — Holſtenhö
Straße.
34. Geſ. „Prowodnik" 32.
38. do. do. 55.
40. Ruhtenberg 37.
Sarkanà Daugawa — R
Düna.

Ganu iela

Hirtenſtr.

Gr. 18. Hyp. II.

Dſirnawu eela — Mühlenſt
2. Sprinz 15.
4. Axelrod 49.
6. Roſenthal 56.
Lenza eela — Lenzſtr.
— Städt. Baupl. 43.
Hanſas eela — Hanſaſtr.

——

Dſirnawu eela — Mühlenſt
1. Jurewitſch 8.
— Städt. Pumpwerk 3.
Hanſas eela — Hanſaſtr.

Gaŗā iela

Lange Str.

(Nordecks hof.)

Gr. 67. Hyp. VI.

Schauļu eela — Schaulenſche
— Ohs 59.
7a. Lapinſky 179.
7. Andrews 58.
Markuſa eela — Markusſtr.
9. Sonnenberg 50.
11. Laukmann 49.
Edoles eela — Edwahlenſche

pping 40. 230
dſin 197. 1598
eelasmuiſchas eela — Eſſenhöfſche Str.
erkohn 39. 699
notin 156. 687
Silling 30. 468
alanges eela — Polangenſche Str.
ihle 29. 587
as eela — Kownoſche Str.
Rehberg 20. 554
Proſtak 19. 571
altera eela — Walterſtr.

——

ku eela — Schaulenſche Str.
Schied 66. 728
Strautmann 67. 751
Sukkur 68. 711
Mauzekl 191. 1477
Lehrmann und Purin=Swigul 69. 257
Witte 70. 585
Keelasmuiſchas eela — Eſſenhöfſche Str.
Krauſe 81. 1683
Bahr 82. 602
Palanges eela — Polangenſche Str.
Freymanthal 87. 713
nas eela — Kownoſche Str.
Rutke 88. 524
Schweifert 92. 550
was eela — Zirauſche Str.

Garozes iela

Garroſenſche Str.

Gr. 53. Hyp. IV.

elmuiſchas eela — Ebelshöfſche Str.
Beſter 173. 2251
Rig. Oekon. Gen. 76. 2110
lgenes eela — Stalgenſche Str.

Gr. 52. Hyp. IV.

St. Riga; Baupl. 15. —
Pickert 109. 1426
Depkina eela — Depkinſtr.

Gr. 74. Hyp. IV.

Ebelmuiſchas eela — Ebelshöfſche Str.
Rig. Oekon. Gen. 99. 31

Gr. 73. Hyp. IV.

St. Riga; Baupl. 160. —
Terentjew 138. 1997
Baumann 133. 1882
Depkina eela — Depkinſtr.

Gaujas iela

Aa=Str.

Gr. 85. Hyp. V.

iſcheſera eela — Stintſee=Str.
Peterſen und Bergmann 4. 864
Atlaſa eela — Atlasſtr.
Krumold 5. 708

— Armaturen=Fabr. L. Friedmann & Ko. 65. 1273
1. Schkehrslinija — 1. Querlinie.
1. Häuſerman 6. 689
— Lejin (Dragunshof) 16. 107
— Domanſki 7. 1007
7. Preede 8. 691
— Ljaskowſki 54. 996
— Rohſin 55. 1016
2. Schkehrslinija — 2. Querlinie.
— Boſch 51. 865
— Rig. Baugeſ. (Dragunshof) 16. 107
3. Schkehrslinija — 3. Querlinie.
— Bau=Geſ. (Kulle=Geſinde 18. 12
— Agthe (Neuhof) 20. 105
Neibades eela — Neubadſtr.
— v. Buengner 40. 776
Eſermalas eela — Seeuferſtr.

——

Kiſcheſera eela — Stintſee=Str.
— Agthe 9. 655
— do. 10. 654
— Schnakenburg u. Heiſer 11. 652
— 13. —
— Rig. Baugeſ. (Dragunshof) 16. 107
Ruſowas eela — Ruſſowſtr.
— Agthe (Heilshof) 25. 627
— do. 24. 626
— do. und Mahler 17. 106
— Muiſchneek 23. 584
— Eglit 22. 552
— Geſinde Griesle 19. —
Eſermalas eela — Seeuferſtr.

Gaujienas iela

Adſelſche Str.

Gr. 15. Hyp. II.

Milgrahwja eela — Mühlgrabener Str.
1. Auſing 6. 1538

Gr. 15. Hyp. V.

— St. Riga; Baugr. 11. —
3. Tukkum 104. 222
5. Wezwannag 103. 345

Gr. 15. Hyp. II.

7. Mauring 102. 1504

Gr. 15. Hyp. V.

9. Drauding 101. 362
Mühlgrabener Bahn.

——

Twaika eela — Dampfſtr.
2. Ohſoling 18. 645
4. Terpel 100. 169
— Brauerei „Waldſchlößchen“ 20. 114
6. Akmenting 16. 372
8. Rudſit 15. 168
10. Salte 14. 457

Gr. 15. Hyp. II.

12. Lietz 13. 1509
Mühlgrabener Bahn.

Ģertrudes iela

Gertrudſtr.

Gr. 20. Hyp. II.

Waldemara eela — Waldemarſtr.
1. v. Zirkwitz 53. 185
3. Eickert 54. 186
— Breede 48. 187
Skolas eela — Schulenſtr.
5. Rotes Kreuz 47. 576
7. Jaunſem 46. 191
9. Poz 45. 192
— Kleingarn 44. 193
Baſnizas eela — Kirchenſtr.
— Peterſohn 36. 268
— Baugeſellſchaft 35. 412
Brihwibas eela — Freiheitsſtr.

Gr. 22. Hyp. II.

11. Wiers 22. 719
13. Oſchalin 24. 812
15. do. 25. 819
17. do. 26. 818
19. 21. Kurjanski 27. 813
Akas eela — Brunnenſtr.
23. 25. Kempel 44. 809
27. Sackit 42. 815
— Semgall 41. 1292
Tehrbatas eela — Dorpater Str.
29. Klumberg 83. 912
31. Kieſewetter 84. 1335
33. 35. Radſin 85. 958
37. Kaufmann 86. 946
— Steinberg 87. 945
Kriſchjahna Barona eela — Kriſchjan Baronſtr.

Gr. 29. Hyp. III.

— Erin 118. 156
39. Lewitanus 119. 181
41. Diſchur 120. 192
43. Kolpack 121. 198
45. Petrow 122. 219
47. Wykmann u. Engelhardt 123. 207
— Nin, Werbatus u. Hiller 124. 214
Marijas eela — Marienſtr.
49. Oſche 96. 218
51. Freymann 95. 221
53. Kuiwe 94. 220
55. Kalt 93. 302
57. Saje 92. 223
59. Pfeiffer 91. 286
61. Salzmann 90. 228
63. Steinert 89. 242
65. Oſolin u. Jwanow 88. 243
67. Hjordt 87. 244
69. 71. Lubotzky u. Feigelmann 86. 249
73. Hermann 84. 253
75. Perlbach u. Schkipsna 83. 254
77. Perlbach u. Schkipsna 82. 255
79. Borde 81. 296
Ecke Drostr

Gr. 32. Hyp. III.

81. Stipneek 57. 1087
83. Grünberg 58. 1088
85. Alexandrowa 59. 1089
87. Ibſen 60. 1214
89. Moß 61. 1090
91. Borkum 62. 1091
93. Helfand 63. 1092
95. Kahn 64. 1094
97. Kropp 65. 1093
99. Bauer 66. 1122
101. Hiller 67. 1123
103. Nitzmann 68. 1383
105. Idelſack 69. 1382
107. Swergis 70. 1681
109. Kahrklin 71. 1192
111. Pink 72. 1185
113. Plakan 73. 1272
115. Bernat 74. 1389
117. Nakzas 75. 1933
Ahdminu eela — Gerberſtr.
119. Krehslin 111. 1798
121. Garbell 110. 1271
123. Miſſin 109. 1342
125. Kintzmann u. Löwenſtein 108. 1327
127. Stabuſch 105. 1237
129. Abelskaln 104. 1270
131. Block 103. 1284
133. Miglaw 102. 1680
135. Treyde 101. 1285
Walmeeras eela — Wolmarſche Straße.

——

Gr. 20. Hyp. II.

Waldemara eela — Waldemar=Straße.
— Uhlmann 56. 230
2. Hilfskaſſe Rig. Pharmazeuten 55. 189
— v. Stankiewicz 65. 225
Skolas eela — Schulenſtr.
4. Tukäzier 66. 190
6. Cramer 67. 229
8. Kaſſel 76. 194
— Gertrudkirche 77. —
Baſnizas eela — Kirchenſtr.
— Aull 80. 565
10. 12. Tupikow 78. 413
Brihwibas eela — Freiheitsſtr.

Gr. 22. Hyp. II.

— Meyer 50. 717
14. Klawing 49. 820
16. Goeſchel 48. 822
18. Walter, Kröger und v. Holſt 47. 821
20. Büjanhoff 57. 827
Akas eela — Brunnenſtr.
22. 24. Eglit 65. 816
Tehrbatas eela — Dorpater Str.
— „Atom“, Akt.=Geſ. 115. 1783
26. Hoffmarck 82. 939
28. Minuth 81. 938
30. Schmidt 80. 937
32. Draudſing 79. 961
34. Gurwitſch 78. 957
— Erin 77. 960
Kriſchjana Barona eela — Kriſchjan Baron=Str.

Gr. 30. Hyp. III.

— Schkipsna 1. 153
36. Tjupin u. Solowjew 3. 458
38. Anderſon 4. 172
40. Lietz 5. 171
42. Kalning 6. 193
44. Stauden 7. 201
46. Nolle 8. 204
Marijas eela — Marienſtr.

—	Roſewſki	139.	209
48.	Bahlin	140.	224
50.	Willumſohn	141.	212
52.	Kupſe	142.	438
54.	Naruhn	143.	213
56.	Muſikant	144.	222
58.	Silpert	145.	395
60.	Tetter	146.	226
62.	Löwenſtein	147.	377
64.	Jungmann	150.	241

Awotu eela — Sprenkſtr.

Gr. 31. Hyp. III.

66.	Bergbohm	68.	990
68.	Liſſus	70.	1086
70.	Janſon	71.	1175
72.	Goldinger	72.	1177
74.	Citronbaum	73.	786
76.	Andermann	74.	788
78.	Gursky	75.	1021
80.	Ige	76.	1174
82.	Jakobs	77.	1172
84.	Grawer	78.	1141
86.	Drohns	79.	1994
88.	Carlſohn	80.	1213
90.	Erdmann	81.	1142
—	Seiler	82.	1143

Katołu eela — Katholiſche Str.

92.	Buſch	83.	1375
94.	Rauthe	84.	1373
96.	Weinberg	104.	1374
98.	Siewert	103.	2162
100.	Jewſtafiew	102.	2163
102.	Sailer	101.	1560
104.	Bumagow	99.	1651
106.	Spruckſt	98.	1235
108.	Galdin	97.	1326
110.	Schmidt	96.	1352

Polozkas eela — Polotzker Str.

Ģildes iela

Gildſtubenſtr.

Gr. 6. Hyp. I.

Schkuhnu eela — Scheunenſtr.

1.	St. Riga, früh. Steuerverwaltung	42.	316
3.	Johannis=Gilde	43.	315
5.	do.	44.	314

Kaleju eela, maſà — Kleine Schmiedeſtr.

Schkuhnu eela — Scheunenſtr.

2.	Trettin	41.	312
4.	Große Gilde	39.	313
6.	Große Gilde	38.	387

Kaleju eela, maſà — Kleine Schmiedeſtr.

Ģimnastikas iela

Gymnaſtikſtr.

Gr. 73. Hyp. IV.

(Seifenberg.)

Depkina eela — Depkinsſtr.

—	Hofmann	20.	457
—	Städt. Baupl.	160.	—

Gr. 74. Hyp. VI.

1.	Rig. Oekon. Genoſſ. (Bellevue)	99.	31

Ebełmuiſchas eela — Ebelshöfſche Str.

—	Rig. Oekon. Genoſſ. (Bellevue)	99.	31

Wainodes eela — Wainodenſche Str.

—	St. Riga; II. Siechenhaus	157	—

(Atgaſen.)

3.	Polak	107.	485
5.	Hartmann	90.	—
—	Graubin	75.	1149

Jelgawas ſchoſeja. — Mitauer Chauſſee.

—	Pirag	48.	567
7.	Beimann	49.	768
9.	Podneek	50.	538
11a.	Straute und Steinblum	136.	898
11b.	Mertzlin	137.	919
11.	Uhlin	52.	900

Dihka eela — Teichſtr.

13.	Peterſohn	28.	733
15.	Jonas	12.	717

Dſelſszeła eela — Eiſenbahnſtr.

Gr. 83. Nr. 1. Hyp. VI.

(Lindenruh.)

17—31 Pachtgrundſtücke.

Altonawas eela — Altonaer Str.

Gr. 73. Hyp. IV.

(Seifenberg.)

Mahlu eela — Lehmſtr.

—	Müller	137.	188$_{6}$
—	Saweljew	22.	48$_{7}$
—	Pabehrs	192.	213$_{7}$
—	Städt. Baupl.	160.	—

Gr. 74. Hyp. VI.

—		103.	—

Ebełmuiſchas eela — Ebelshöfſche Straße.

2.	Freymann (Bellevue)	102.	325

Wainodes eela — Wainodenſche Straße.

(Seifenberg.)

—	Altonaer Feuerwehr=Station	144.	1251

(Atgaſen.)

4.	Libbert	91.	442

Paſtendes eela — Poſtendenſche Straße.

6.	Platz	89.	754
—	Formalsky	76.	649

Jelgawas ſchoſeja — Mitauer Chauſſee.

—	Deutſch	105.	1273
8.	Salmin	65.	426
10.	Tſcharring	64.	—
12.	Saulit	63.	1589
14.	Lepnis	62.	566
16.	Bräutigam	61.	1016
18.	Girgenſohn	54.	476
18a.	Reeckting	140.	978
20.	v. Knieriem	53.	831

Dihka eela — Teichſtr.

22.	Leepin	27.	449
22e.	Platz	154.	1471
22a.	Stimmer	141.	1028
24.	Latyſchew	14.	447

Dſelſszeła eela — Eiſenbahnſtr.

Gr. 83. Nr. 1. Hyp. VI.

(Lindenruh.)

26—32 Pachtgrundſtücke.

Ģipšu iela

Gypsſtr.

(Kiepenholm.)

Gr. 62. Hyp. IV.

Ballaſtdamm.

1.	Narring	9.	1193

Ogłu eela — Kohlenſtr.

—	Silwinsky	10.	1871
3.	Buttler	110.	1845
—	Seemel	97.	1502

Swejneeku eela — Fiſcherſtr.

3.	Bakkis	15.	1712
—	Lemkin	22.	142
—	Almaſow	23.	156
5.	Janetſchek	21.	1713
—	Weltner	20.	1449

Maſà Daugawa — Kl. Düna.

Balaſta dambis — Ballaſtdamm.

—	Böhm	33.	1814

Ogłu eela — Kohlenſtr.

—	Narring	32.	139
4a.	Eichmann	127.	2028
2.	v. Freytag=Loringhoven	29.	140
—	Krauſe	130.	2045

Swejneeku eela — Fiſcherſtr.

4.	Brauerei „Tannhäuſer“	28.	141
6.	Almaſow	25.	147
8.	Almaſow	24.	156

Maſà Daugawa — Kl. Düna.

Gleznotāju iela

Malerſtr.

Gr. 2. Hyp. I.

Kaleju eela — Schmiedeſtr.

1.	Faulbaum	60.	524
3.	Braun	61.	469

Kehninu eela — Königſtr.

5.	Kentz	18.	500
7.	Gaethgens, Baron Wolff	19.	477
—	Brackmann	20.	499

Wałnu eela — Wallſtr.

Kaleju eela — Schmiedeſtr.

2.	Borkum	65.	520
4. 6.	Stadtamtsgeb.	62.	470

Kehninu eela — Königſtr.

8.	Ruſſ. Sparkaſſe	16.	476
10.	Geſ. der Muſſe	14.	474
12. 14.	Korts u. Waldmann	17.	502
16.	Sellmer u. Beyermann	6.	504
—	Sellmer	5.	505

Wałnu eela — Wallſtr.

Glūdas iela

Tonſtr.

Gr. 72. Hyp. V.

Daugawas krafts — Dünaufer.

—	Ankerneekenamt	116.	178
—	Dſelskal	130.	171

Maſkawas eela — Moſkauer Str.

Glūka iela

Glückſtr.

Gr. 84. Hyp. V.

Kokneſes proſpekts — Ko huſenſcher Proſpekt.

—		57.
—	Rig. Baugeſ.	10.
—	Kreutzberg	140.
—	v. Tranſehe	139.
—	v. Tranſehe	138.

Stokholmas eela — Sto holmer Str.

Kokneſes proſpekts — Ko huſenſcher Proſpekt.

—	Baugeſ.	57.

Memeles eela — Memeler

—	Rig. Baugeſ.	10.
—	Pilſatneek	143.
—	Butte	144.
—	Lyra	145.
—	Janewitſch	146.
—	Bruhns	147.

Stokholmas eela — Sto holmer Str.

Gogoļa iela

Gogol=Str.

Gr. 4. Hyp. I.

Marijas eela — Marienſt

1. 3.	Staat; Dünaburger Bahnhof	3.
5.	Kadiſch	4.
7.	Kelpſch	5.
7a.	Lutter	5.

Turgenewa eela — Turgenje

Gr. 41. Hyp. III.

9.	Verkünd.=Kirche	15.
11.	Naſarow	16.
13.	Sprohgis	17.

Puſchkina eela — Puſchkin=

15. 17.	Klimow	18.
19.	Lahz	20.
21.	Ruhting	21.

Jeſus baſnizas eela — Jeſuskirchenſtr.

23.	Kulikow	33.
25.	Gr. Synagoge	34.
—	do.	35.

Dſirnawu eela — Mühlenſt

Gr. 4. Hyp. I.

Marijas eela — Marienſt

—	Städt. Anlagen	96.
—	St. Riga; verpachtet d. Bolder. Bahn	95.
—	Städt. Stapelpl.	116.
—	do.	117.
—	St. Riga; Standplatz f. Laſtfuhr.	115.
—	III. Ambarenviertel —	

Spihkeru eela — Ambarenſt

—	II. Ambarenviertel —	

Gaiſina eela — Gaiſingſt

—	St. Riga; Grundſchule	137.
2.	Kaufhof, Baupl.	6. 10

Turgenewa eela — Turgenjewſt

Gr. 42. Hyp. III.
lter Kaufhof 38. 712
do. 73—60. 747—734
do. 39. 713
kina eela — Puſchkinſtr.

Gr. 41. Hyp. III.
Heinicke 49. 536
Walleika u.
Wittkowſky 47. 1967
Jeſus baſnizas eela —
Jeſuskirchenſtr.
urſchetzky 36. 538
Atlas 39. 540
Salkind 40. 541
nawu eela — Mühlenſtr.

Granta iela

Grandſtr.

(Ilgezeem.)

Gr. 63. Hyp. IV.
Daugawgrihwas eela —
Dünamündeſche Str.
Krafting 4. 1104
A.-G. „Textil“ 3. 1105
Rohrbach 2. 1106

Gr. 77. Hyp. VI.
Heſſe 35. —
Neudorf 33. —
Leyer 34. —

——

Gr. 63. Hyp. IV.
(Ilgezeem.)
Daugawgrihwas eela —
Dünamündeſche Str.
Schagomogow 5. 1113
Grohmann 6. 1111
Behr 7. 1895
Botſchkowsky 8. 1107
nes eela — Piltenſche Str.
A.-G. „Textil“ u.
Laerum 22. 1157

Graudu iela

Kornſtr.

(Seifenberg.)

Gr. 52. Hyp. IV.
Stehrſtu eela — Droſſelſtr.
Mikkelis, gen.
Liſowsky 122. 1891

Gr. 73. Hyp. IV.
kawas eela — Keckauſche Str.
Barres 190. 2242
Ufers 7. 1803
Putnu eela — Vogelſtr.
Baranow 8. 506
Städt. Baupl. 163. —
Janſon 134. 1857
Purmal 30. 495
Mahlu eela — Lehmſtr.
Dubowsky 28. —
Shukow 27. 1884
Städt. Baupl. 160. —

Gr. 79. Hyp. VI.
(Ebelshof.)
Seetnek 184. 1178
29. Lutz 183. 1090
— Trusle 182. 1276
Ebelmuiſchas eela — Ebelshöfſche Str.
— Schaban 172. 1921
— Keßner 171. 1153
Ebelmuiſchas zekſch — Ebelshöfſcher Weg.

——

Gr. 73. Hyp. IV.
Stehrſtu eela — Droſſelſtr.
— Ruſki 43. 1992
— Lepſe 153. 2037
Kekawas eela — Keckauſche Str.
— Städt. Baupl. 164. —
— Gedrowitſch 186. 2092
Putnu eela — Vogelſtr.
16. Blumberg 32. 1728
— Städt. Baupl. 162. —
15. Buſch 31. 496
— Städt. Baupl. 161. —

Gr. 79. Hyp. VI.
— Sdanowſkaja 250. 1538
— Grſchelakowſky 206. 1537
Reimermuiſchas eela — Reimershöfſche Str.
— Wiegant 186. 1169
Ebelmuiſchas eela — Ebelshöfſche Str.

Grāvesmuižas iela

Gravenhöfſche Str.

Gr. 57. Hyp. VI.
Ormanu eela — Fuhrmannsſtr.
— Seltin 120. 86

Gr. 57. Hyp. IV.
— Brauer 135. 1364

Gr. 56. Hyp. VI.
Nometnu eela, maſà — Kleine Lagerſtr.
— Jaunſem 137. 1495
— Medutis 119. 1070
— Wisgauſche 141. 1542
6. Krjaſchda 142. 1555
8. Lange 143. 1561
— Behrmann 160. 1858
— Vogelſang 161. 1857
— Carlile 84. 79
— Flamingo 85. 704
Wentspils eela — Windauer Str.
— Städt. Markt 118. —
— Städt. Bauplätze 95. —
Leepajas eela — Libauer Str.

——

Gr. 57. Hyp. VI.
Ormanu eela — Fuhrmannsſtr.
— Neujahr 137. 1414

Gr. 57. Hyp. IV.
— Schinf 160. 2152
— Straumann 130. 1169

Gr. 56. Hyp. VI.
Nometnu eela, maſà — Kleine Lagerſtr.
— A.-G. „Proſwet“ 136. 1482
— Linſt 162. 1918
— Podſing 155. 1611
— Wonitzki 156. 1612
— Putnaehrglis 157. 1613
— Anſohn 79. 80
— Labrenz 158. 1709
— Behrſing 150. 1574
Wentspils eela — Windauer Str.
— St. Riga; 2. Krankenhaus 115. —
Leepajas eela — Libauer Str.

Grāvju iela

Grabenſtr.

(Groß-Klüversholm.)

Gr. 49. Hyp. IV.
Akmenu eela — Steinſtr.
— Sarin 104. 15
1. Scheffer 103. 14
3. 5. Kreewing 102. 16
7. Janſohn 95. 26
— Städt. Baugrund 101. 28
Schoneru eela — Schoonerſtr.
9. Drohne 61. 94
11. Kruhmin 60. 93
13. do. 59. 92
15. 17. Puſſel 58. 90
19. 21. Beyer 57. 87
23. 25. 27. Schüler 56. 84
— Kugren 71. 55
29. Pommer 54. 56
Klihwera eela — Klüverſtr.
31. Klimantſch 53. 57
31a. Egath 155. 1892
33. Neukirch 45. 77
35. Trin.-Kirchenh. 46. 101
37. Maſuhr 47. 73
39. Maslow 49. 62
Tuſowa eela — Tuſowſtr.
41. Tuſow 21. 66
43. Jannewitſch 20. 69
45. Schubbe 18. 70
47. Sauſin 19. 71
— St. Riga, Ufer 17. —
Durchbruch.

——

Akmenu eela — Steinſtr.
— Nowikowa, Taraſona, Meeſe 130. 106
2. Ohſol 131. 1213
— Wege-Miniſt. 132. 1274
Schoneru eela — Schoonerſtr.
4. Schütz 145. 1405
6. Zweiberg 33. 96
8. 10. Lucht 34. 91
12. Engelhardt 35. 89
14. Renzis 36. 88
16. Hofer 37. 86
18. Remigolsky 38. 85
20. Bajohr 39. 82
22. Bekmann 40. 81
24. Lahz 41. 80
26. Eckert 42. 79
28. 30. Kaſtaun 43. 78
32. 34. Zepp 44. 76
Grahwju eela, maſà — Kleine Grabenſtr.
36. Zepp 26. 74
38. Zep 23. 72
40. Tuſow 22. 1371
Durchbruch.

Grāvju iela, mazā

Grabenſtr., Kl.

(Groß-Klüversholm.)

Gr. 49. Hyp. IV.
Grahwju eela — Grabenſtr.
— Zepp 44. 76
4. Jakobſohn 27. 75
— Kaufmann 32. 108
Durchbruch.

——

Grahwju eela — Grabenſtr.
— Zepp 26. 74
— Städt. Stapelpl. 24. —
— Zepp 25. 1258
Durchbruch.

Grebenščikova iela

Grebenſchtſchikowſtr.

Gr. 43. Hyp. III.
Kraſta eela — Uferſtr.
— Chan 134. 861
Pirts eela — Badſtubenſtr.
-- Deduſſow 133. 885
Maſkawas eela — Moskauer Str.

——

Gr. 48. Hyp. III.
Kraſta eela — Uferſtr.
— Grebenſchtſchikowſche Anſtalt; Bethaus 2. 2391
— Grebenſchtſchikowſche Anſtalt 1. 2390
Maſkawas eela — Moskauer Str.

Grēcinieku iela

Sünderſtr.

Gr. 1. Hyp. I.
Skahrnu eela — Scharrenſtr.
1. Feitelberg 46. 452
3. Braun 47. 451
5. Feitelberg 48. 450
7. do. 51. 449
9. do. 52. 448
11. do. 53. 447
Petera kapſehta — Petri-Friedhof.
13. Walter 56. 446
15. Preis 57. 445
17. 19. Kusnezow 59. 443
21. Oſſipow 60. 442
Kungu eela — Herrenſtr.
23. Mitſchke 86. 441
25. Kron 87. 440
27. Liſſchitz 89. 439
Grehzineeku eela, maſà — Kleine Sünderſtr.
29. v. Sengbuſch 90. 438
31. Suchobokow 91. 437
33. Nathan 92. 436
Kreewu eela — Reußiſche Str.
35. Gebr. Popow 108. 663
Kemerejas eela — Kämmereiſtr.
37. Heinicke 109. 435
— Städt. Markt 119. —
Daugawas kraſts — Dünaufer.

——

Gr. 3. Hyp. I.

Marſtalu eela — Marſtallſtr.
2. Groſſet 3. 744
4. Reiner 2. 844
6. Feitelberg 1. 722

Gr. 1. Hyp. I.

Peldu eela — Schwimmſtr.
8. Nathanſohn 146. 721
10. Felsko 145. 720
12. Blechmann 144. 718
14. Schönfeldt 143. 719
16. Sadowſky 141. 845

Kungu eela — Herrenſtr.
18. Mentzendorff 140. 870
20. Arnholdt 137. 871
22. Berner 136. 872
24. Grün 135. 873
26. Marggraf und Kunz 132. 713
28. Brieger u. Graef 131. 874
30. Jacobſohn 127. 709
32. Hirſchfeldt 124. 706

Uhdenswada eela — Waſſerleitungsſtr.
34. Wittkowſki 123. 875

Peldu eela, maſà — Kleine Schwimmſtr.
— Städt. Markt 121. —
— do. 120. —

Daugawas krasts — Dünaufer.

Grēcinieku iela, mazā.

Sünderſtr., Kleine.

Gr. 1. Hyp. I.

Grehzineeku eela — Sünderſtr.
1. v. Sengbuſch 90. 438

Swaru eela, maſà — Kleine Wageſtr.
3. Schwarz 96. 649
— Horon 95. 656

Melngalwju eela — Schwarzhäupterſtr.

Grehzineeku eela — Sünderſtr.
2. Liſſchitz 89. 439

Swaru eela — Wageſtr.
4. Geſ. d. Schwarzhäupter 82. 646

Rahts laukums — Rathausplatz.

Grēdu iela

Stapelſtr.

(Kojenholm.)

Gr. 48. Hyp. III.

Kojſalas eela — Kojenholmſche Str.
— Brinkmann und Lugge 89. 2195
1. do. 49. 1872
3. Stadt, Kojenholmſch. Garten 47. —
— Jacobſohn 46. 2239
5. do. 45. 1869

Fridrika eela — Friedrichsſtr.
— Dombrowsky 53. 1878
5a. Kiſſin 54. 1880
6. Tautenhahn 55. 2323
7. Krauſe 56. L. H. 407

Eela — Straße.

9. Zelming 58. 2203
9a. Gulbe 59. 1882
11. Kalning 60. 1887
13. Braun 62. 1886
— do. 63. 2023

Kojſalas eela — Kojenholmſche Str.

Kojſalas eela — Kojenholmſche Str.
— Städt. Stapelpl. 50. —
— do. 51. —
— do. 52. —
— Braun 76. 1606

Kojſalas eela — Kojenholmſche Str.

Gregora iela

Gregorſtr.

(Schwartzenhof.)

Gr. 60. Hyp. IV.

Ahgenskalna eela — Hagensberger Str.
1. Schiller 107. 1813
1b. Jauch 19. 1065

(Saſſenhof.)

Gr. 64. Hyp. IV.

Kuldigas eela — Goldinger Str.
1a. Ribbe 113. 1029
3. Ribbe 112. 1275
5. Goerner 111. 1270
7. Hadelich 110. 1457
9. Gaile 108. 1099
— Gaile 181. 2091

Tapeſchu eela — Tapetenſtr.

Bolderaaer Bahn.

Gr. 76. Hyp. IV.

— Staat; Dünaburger Bahn 36. —

Tuckumer Bahn.

(Schwartzenhof.)

Gr. 60. Hyp. IV.

Ahgenskalna eela — Hagensberger Str.
— Stieda 111. 2262

Baldones eela — Baldohnſche Str.
— Scholz 20. 1090

(Saſſenhof.)

Gr. 64. Hyp. IV.

Kuldigas eela — Goldinger Str.
— Stadt Riga 92. 1028
2. Peterſenn 93. 1030
4. Kreewin 174. 2004
6. Johannſohn 94. 1031
8. Hadelich 95. 1096
10a. Auſe 156. 1687
10. Lamz 96. 1095

Tapeſchu eela — Tapetenſtr.

Bolderaaer Bahn.

Gr. 76. Hyp. IV.

— Staat; Dünaburger Bahn 330. 2040

Tuckumer Bahn.

Griezes iela

Gröſenſche Str.

(Saſſenhof.)

Gr. 60. Hyp. IV.

Kuldigas eela — Goldinger Str.
— Michelſohn 34. 1067
— Michelſohn 108. 1812

Baldones eela — Baldohnſche Str.

Kuldigas eela — Goldinger Str.
— Juon 164. 2218
— Steinbach 32. 1289
— Lomani 110. 1822

Baldones eela — Baldohnſche Str.

Grīvas iela

Griwaſche Str.

(Nordeckshof.)

Gr. 67. Hyp. VI.

Kaunas eela — Kownoſche Str.
1. Kraſtin 99. 1151
3. Schmidt 173. 995
— Wannag 98. 551

Bulku eela — Bullenſche Str.
— Struppe 169. 1065

Kaunas eela — Kownoſche Str.
— Marga 199. 1628
2. Spira 113. 605

Bulku eela — Bullenſche Str.
— Jermolajew 168. 910

Grobiņas iela

Grobinſche Str.

(Thorensberg.)

Gr. 55. Hyp. IV.

Brihwſemneeka eela — Brihwſemneekſtr.
— Borchert 7. 278
1. v. Schröder 8. 313
do. 9. 313
3. Treulieb 50. 1456
5. Danemann 13. 298

Kapu eela — Kirchhofſtr.

Tuckumer Bahn.
2. Ferſchtow 34. 343
4. v. Rautenfeld 35. 363
6. Filipowicz — —
— v. Rautenfeld 36. 368

Gr. 55. Hyp. VI.

— Staat; Dünaburger Bahn 53. 1377

Altonawas eela, maſà — Kleine Altonaer Str.

Grodņas iela

Grodnoſche Str.

(Nordeckshof.)

Gr. 66. Hyp. VI.

Bulku eela — Bullenſche Str.
— Kreßler 191. 1127
— Riebel 32. 228

Kreſlera eela — Kreßlerſtr.

— Baar 192.
1. Birkhahn 36.
3. Putring 37.
5. Popow 38.
7. Tſchakſchtinſki 39.
— Grigorjew 45.

Wilnas eela — Wilnaſche

Bulles eela — Bullenſche
— Reim, Heuſchlag 138.
2a. Feldmann 171.

Kreſlera eela -- Kreßler
— Kreßler 179.
2. Ujert 30.
4. Klimm 29.
6. Weinberg 28.
8. Sahlit 27.
10. Werth 26.
12. Radionow u. Karetnikowa 25.

Wilnas eela — Wilnaſche

Grotes iela

Grotenſtr.

(Nordeckshof.)

Gr. 66. Hyp. VI.

Muiſchas eela — Hofes
— Opp 155.
1. Harniſch 154.
3. Dannberg 153.
5. Upen 152.
— Kangur 151.
7. Seeberg 150.
— Suberg 148.

Slokas eela — Schlockſche

Gr. 65. Hyp. VI.

— Stenhuſen 33.
9. Lietz 30.
— Wihtol 29.
— Molly 28.

Wahnes eela — Wahnenſche

Gr. 66. Hyp. VI.

Muiſchas eela — Hofesſtr.
— Janſohn 214.
2. Breede 140.
— St. Riga 213.
4. Kronberg 141.
6. Kreewing 142.
8. Sarring 143.
10. Kruhming 145.
12. Breier 144.
— Mehlbard 147.

Slokas eela — Schlockſche

Gr. 65. Hyp. VI.

— Seberling 34.
14. 16. Sidrewitz 35.
18. Rohme 36.
— Reim, Ackerland 37.

Wahnes eela — Wahnenſche

Gulbenes iela

Gulbenſche Str.

Gr. 55. Hyp. IV.

Altonawas eela — Altonaer
— Breekmann 66.
— Borchert 39.
— Scheuber 70.

Leepmuiſchas eela — Lindenhöfſche Str.

Gulbju iela

Schwanenſtr.

Gr. 73. Hyp. VI.

as eela — Bauskeſche Str.

159. —
ahzis 110. 292
nde 111. 278
175. —
eller 112. 1226
Keller 113. 944
ahles eela — Grasſtr.

——

Gr. 73. Hyp. IV.

kas zelſch — Bauſkeſcher Weg.

nopp 92. 519
chölting 88. 517
ahles eela — Grasſtr.

Gumijas iela

Gummiſtr.

(Gravenhof.)

Gr. 57. Hyp. IV.

u eela — Talſenſche Str.

umben 109. 612
rubert 108. 679
champing 110. 585
Mündel 138. 1411

——

u eela — Talſenſche Str.

Warter 104. 497
„Kontinent“ 152. 1904
„Kontinent“ 107. 523

Gustava iela

Guſtavſtr.

(Thorensberg.)

Gr. 54. Hyp. IV.

nawas eela, maſà — Kleine Altonaer Str.

Horſt 82. 349
Breedis 80. 352
Oſis 79. 1444
Reinitz 118. 2271
Stoffregen 78. 1294
Oliwu eela — Olivenſtr.

——

nawas eela, maſà — Kleine Altonaer Str.

Thorensb. Lett. Hilfs-Verein 83. 318
Freytag v. Loringhoven 110. 1639
Steinert 109. 1616
Oliwu eela — Olivenſtr.

Gutenberga iela

Gutenbergſtr.

Gr. 7. Hyp. I.

Biſkapa gahte — Stifts-Ausfahrt.

Stadt., Marktpl. 35. —
St. Riga, Trakteur 34. —
Jaunà eela — Neuſtr.

——

Biſkapa gahte — Stifts-Ausfahrt.

— Girgenſohn 36. 216
— Häcker 37. 215
— Laſchkow 39. 213
— Wanagas 40. 1032
Jaunà eela — Neuſtr.

Hamaņa iela

Hamannſtr.

(Schwarzenhof.)

Gr. 61. Hyp. IV.

Slokas eela — Schlockſche Str.

— Stakemann 36. 1530
1. Johow 126. 1531
3. Bartels 127. 1529
5. Alsleben 128. 1536
— Alsleben 130. 1545
7. Heutſchel 138. 1732
— Pohne 139. 1754
— Förſter 140. 1749
Klingera eela — Klingerſtr.

——

Klingera eela — Klingerſtr.

2. St. Riga; Grundſchule 159. 2105
4. Hagens. Friedhof 37. —
Slokas eela — Schlockſche Str.

Hamburgas iela

Hamburger Str.

Gr. 84. Hyp. V.

Fürekera eela — Füreckerſtr.

1. Rig. Baugeſ. 58. 823
5. Agthe 21. 757
— Agthe 23. 743
7. Rig. Baugeſ. 60. 867
Libekas eela — Lübecker Str.
— Peterſen 46. 773
9. Peterſen u. Radecki 47. 718
— Peterſen 48. 852
11. Noll 49. 759
13. Tillner 99. 1246
15. Jacobi 93. 944
17. Uhlmann 84. 902
19. Crawford-Bett 69. 915
21. Marxhauſen 33. 740
Jachtkluba eela — Yachtklubſtr.
— Kangro 44. 875
25. Terand 42. 894
27. 29. Anspach 41. 744
— Anspach 71. 1322
31. Siemers 70. 1120
— Spahn 162. 1121
— Jürgens 28. 807
Eſermalas eela — Seeuferſtr.

——

Kokneſes proſpekts — Kokenhuſener Proſpekt.

— v. Büngner 52. 829
— v. Büngner 66. 832
Libekas eela — Lübecker Str.
— Labutin 67. 812
— 161. —
— Grünewald 68. 1051
— Schult 34. 905
Jachtkluba eela — Yachtklubſtr.
Peterupes eela — Peterskapelle-
Eela — Straße.
— Weber 32. 878
— Hach 98. 977
— Bornhaupt 104. 1061
Eela — Straße.
— Rig. Baugeſ. 10. 110
Eela — Straße.
— 79. —
— Budde 94. 1017
— Matzke 95. 983
— Treviſani 105. 1264
— Baugeſellſchaft 10. 110
Eſermalas eela — Seeuferſtr.

Hanzas iela

Hanſaſtr.

Gr. 11. Hyp. II.

Auſekla eela — Auſekliſstr.

— Staat 176. —
— St. Riga; Weeſtur-Garten 39. —
Wilandes eela — Felliner Str.
— Häuſermann 94. 26
Ruhpneezibas eela — Induſtrieſtr.
— Baer 70. 73
Pulkw. Breeſcha eela — Oberſt Breedis-Str.

Gr. 18. Hyp. II.

— Städt. Pumpwerk 3. —
Gann eela — Hirtenſtr.
— Städt. Bauplatz 43. —
— St. Riga; Feuerwehrſtation 52. —
Keegelu eela — Ziegelſtr.
— Städt. Anlagen 51. —
Strehlneeku eela — Schützenſtr.

Gr. 19. Hyp. II.

— Städt. Baupl. 1. —
Grahwis — Graben.
— Goegginger 100. 1715
— Mündel 7. 288
— Alexejew 120. 1655
Waldemara eela — Waldemarſtr.

——

Gr. 11. Hyp. II.

— St. Riga; Weeſtur-Garten 39. —
Ruhpneezibas eela — Induſtrieſtr.
— Wolffſchmidt, Akt.-Geſ. 68. 71
Pulkw. Breeſcha eela — Oberſt Breedis-Str.

Gr. 18. Hyp. II.

— Staat; Zentral-Güter-Bahnhof 50. —
Strehlneeku eela — Schützenſtr.

Gr. 19. Hyp. II.

— Städt. Holzmarkt 118. —
— Städt. Bauplatz 2. —
— do. 114. —
Grahwis — Graben.
— Noring 125. 1712
— Goegginger 124. 1711
— Mitt 123. 1713
— Bjelozwetow 122. 1714
— Sandberg 102. 1573
Waldemara eela — Waldemarſtr.

Hapsalas iela

Hapſaler Str.

Gr. 16. Hyp. II.

Apteekas eela — Apothekerſtr.

— Städt. Bauplatz 24. —
— St. Riga; Polizeiverwaltung 127. —
Allaſchu eela — Allaſcher Str.
— Pawlowſki 4. 1278
1. Berlin u. Lurie 118. 1343

Gr. 15. Hyp. II.

Limbaſchu eela — Lemſalſche Str.

3. Sallulap 71. 1148
5. Kuplaſt 73. 1262
7. Pickur 74. 1256
9. 11. Mitkow 75. 1514
13. Neuberg 76. 1539
Lahpſtu eela — Spatenſtr.
15. Reuſchel 43. 1232
17. Doroſchko 44. 1439
19. Zehrs 45. 1543
21. Kattenbach 46. 1213
Sahgeru eela — Sägerſtr.

——

Gr. 16. Hyp. II.

Apteekas eela — Apothekerſtr.

— Städt. Bauplatz 24. —
— do. 135. —
Allaſchu eela — Allaſcher Str.
— Kickert 6. 1168
Eela — Straße.
2. 4. Ehrhardt 8. 1224
6. Kitze 9. 1432
8. Zimmermann 10. 1505
10. Podneek 11. 1158
12. Eglit 12. 1157

Gr. 15. Hyp. II.

Limbaſchu eela — Lemſalſche Str.

14. Koblenz 70. 1154
16. Grapmann 68. 1299
18. Schaurin 67. 1163
20. Waldmann 66. 1161
22. Germann 65. 1257
24. Eglit 64. 1239
26. Ohſol 63. 1230
Lahpſtu eela — Spatenſtr.
28. Ahrſte 52. 1245
30. Pohle 51. 1234
32. Grüning 50. 1290
34. Mühlenhöffſche Ebr. Betgemeinde 49. 1263
36. Jckmann 47. 1380
Sahgeru eela — Sägerſtr.

Harasa iela

Harras-Str.

Gr. 16. Hyp. II.

Tilta eela — Brückenſtr.

— Harras-Freiſchule 59. 1181
— Trinit.-Paſtorat 60. 1174
— Oſſendowſky 61. 1170
Swehtzelneeku eela — Pilgerſtr.

— Staat 23. 1520
— Städt. Baugrund 24. —
— do. 135. —
Allaſchu eela — Allaſcher Str.

Tilta eela — Brückenſtr.
— Flugien 131. 1582
— do. 140. 1679
— Swergis 138. 1647
— Plaude 137. 1648
— Staat; Kirchhof 22. 1520
— Trinitatis-Kirche 21. —
Allaſchu eela — Allaſcher Str.

Herdera laukums

Herderplatz.

Gr. 7. Hyp. I.

Biſkapa gahte — Stifts-Ausfahrt.
1. Girgenſohn 14. 6
Palaſta eela — Palaisſtr.
2. Dom-Kirchenhaus 47. 1007
4. Dom-Kirchenhaus 48. 217
— St. Riga; Herderdenkmal 153. —
Doma laukums — Domplatz.

Hermaņa iela

Hermannſtr.

(Gravenhof.)

Gr. 57. Hyp. IV.

Altonawas eela — Altonaer Str.
1. Freyberg 1. 534
3. Marſon 2. 533
Meiſtaru eela — Meiſterſtr.
5. Nicklas 16. 532
7. Feldmann 17. 1306
9. Kulikow 18. 531
11. Kruſe u. Friedfeldt 19. 1207
13. Schneider 20. 572
15. Schneider 21. 568
17. Lukin 22. 545
19. Rig. Waiſenhaus 23. 566
do. 24. 530
Bahrinu eela — Waiſenhausſtr.

Altonawas eela — Altonaer Str.

Gr. 49. Hyp. IV.

— Becker 141. 535
— Städt. Heuſchlag 140. 1354
— Städt. Heuſchlag 164. —
Lomonoſowa proſpekts — Lomonoſſow-Proſpekt.

Gr. 57. Hyp. IV.

— Waiſenhaus 155. 530
Talſu eela — Talſenſche Str.

Holsta iela

Holſtenhöffche Str

Gr. 14. Hyp. II.

Ganibu dambis — Weidendamm.
— Städt. Heuſchlag 47. —
— do. do. 78. —
— do. do. 77. —
1. Michelſohn 30. 106
Sarkanà Daugawa — Rote Düna.

Ganibu dambis — Weidendamm.
— Geſ. „Prowodnik“ 32. 1589
2. „Prowódnik“ 31. 105

Hospitaļa iela

Hoſpitalſtr.

Gr. 24. Hyp. II.

Meera eela — Friedensſtr.
Torgeles eela — Torgelſche Str.
1. Stadt-Kinderaſyl 17. 533
3. Schulz 18. 534
5. Behrſing 19. 620
7. Alexejewa 20. 480
9. Alexejewa 21. 636
11. Mandelberg 22. 479
13. Tarnowsky 23. 478
15. Handels- und Induſtrie-Geſ. 24. 486
17. Janſohn 25. 485
19. Bobrow 26. 536
21. Ligger 27. 538

Gr. 25. Hyp. II.

Sirnu eela — Erbſenſtr.
23. Kampus 5. 537
25. Staat; Kaſerne 4. 321
27. Kampus 6. 641
29. Auſing 7. 642
31. Auſtrin 8. 644
33. Eglit 9. 645
35. 37. Falk 11. 653
Eerednu eela — Beamtenſtr.
39. Tutzmann 16. 1392
41. Dutzmann 17. 643
43. 45. urpneek 18. 512
47. Lüth 22. 656
Ofizeeru eela — Offizierſtr.
49. Rudſit 23. 1226
51. Wiscniewski, Nowitzki u. Kiersnowski 24. 539
53. Sledſewitſch 127. 1317
55. Chitrik 30. 1227
57. Burgis 29. 666
Upes eela — Bachſtr.

Gr. 17. Hyp. II.

— Kriegshoſpital 67. —
3. Städt. Mietsh. 70. 1246
Laktas eela — Amboſſtr.

Gr. 24. Hyp. II.

Meera eela — Friedensſtr.
— Adm. d. Kirchhofs-Wege 35. —
2. Morgen 32. 482
4. Schagarn 31. 1472
6. Purrin 28. 490

Gr. 25. Hyp. II.

Sirnu eela — Erbſenſtr.
8. Berg 132. 1453
10. Erdmann 118. 298
12. Pallin 117. 299
14. Ruhtenberg 116. 300
16. Ruhtenberg 115. 301
18. Städt. Kaſernen 114. 302
— Klimowitſch 113. 303
20a. Löber 146. 1654
20. Kommer 145. 1665
— Lutz 142. 1676
— Heß 144. 1661
— Weeſit 143. 1662
Kaſarmu eela — Kaſernenſtr.
— Fetler, Wihlum, Kruhſe 149. 1680
24a. Karnewal 150. 1681
24. 24a. Ehler 110. 603
26. Kruhmin 109. 602
Eerotſchu eela — Waffenſtr.
28. Kretzer 31. 600
Upes eela — Bachſtr.
— Duntenh. Grund 42. —

Gr. 17. Hyp. II.

Inwalidu eela — Invalidenſtr.
— Kriegshoſpital 67. —
2. 4. Staat; Gefängnis-Verw. 69. 1060
Laktas eela — Amboſſtr.

Huzaru iela

Huſarenſtr.

Gr. 91. Hyp. V.

Widſemes ſchoſeja — Livländiſche Chauſſée.
— Styx 29. 78
Ropaſchu eela — Rodenpoiſer Straße.
— Puck 15. 717
— Kalning 14. 792
Riga-Pſkower Bahn.

Gr. 85. Hyp. V.

— Agthe 38. 507
— Wegner (Geſ. „Sprukſte“) 39. 73
— Agthe (Neuhof) 20. 105
Jaunas muiſchas eela — Neuhöfſche Str.
— Pieckenpack 37. 804
Eſermalas eela — Seeuferſtr.

Gr. 91. Hyp. V.

Widſemes ſchoſeja — Livländiſche Chauſſée.
— Strautneek 113. 1355
— Styx 30. 78
Ropaſchu eela — Rodenpoiſer Straße.
— Wald. Kreuz-Kirche 33. —
Riga-Pſkower Bahn.
— 98. —

Gr. 85 Hyp. V.

— Agthe (Neuhof) 20. 105
— Jutefabrik 27. 163
Eſermalas eela — Seeuferſtr.

Iecavas iela

Eckauſche Str.

(Nordeckshof.)

Gr. 65. Hyp. VI.

Purwa eela — Moorſtr.
— Plackau 80. 620
1. Grindſchul 79.
3. Semgalneek 78.
Jaunſaules eela — N
Rahdenſche Str.

Purwes eela — Moorſt
— Auermann 81.
2. Melder 82.
4. Schepetilow 83.
Jaunſaules eela — Ne
Rahdenſche Str.

Ieredņu iela

Beamtenſtr.

Gr. 25. Hyp. II.

Scharlotes eela — Charlott
— Duntenhöffcher Grund 14.
1. Ligger 13.
3. Falk 11.
Hoſpitala eela — Hoſpita

Scharlotes eela — Charlott
2. Kielſtein 15.
— Dutzmann 16.
Hoſpitala eela — Hoſpita

Ieroču iela

Waffenſtr.

Gr. 25. Hyp. II.

Hoſpitala eela — Hoſpital
1. 3. 5. 7. Kretzer 31.
Lejas eela — Talſtr.
9. Janehl 53.
— Groß u. Lahn 56.
— Timuk-Suikis 55.
Lahtſchu eela, maſà — Klei
Bärenſtr.

Hoſpitala eela — Hoſpital
2. Kruhmin 109.
4. Reekſtin 108.
6. Boeſche 107.
8. Ehrberg 106.
10. Gutmann 105.
12. v. Sengbuſch 104.
Lejas eela — Talſtr.
14. Sirsnin 97.
16. Balodis 96.
Lahtſchu eela — Bärenſtr.

Ilkena iela

Hilchenſtr.

(Schwartzenhof.)

Gr. 61. Hyp. IV.

Daugawgrihwas eela — Düna
mündeſche Str.
— Brentſchis 136.
1. Roſenberg 137.
3. do. 135.
— Neumann 134.
Slokas eela — Schlockſche

Daugawgrihwas eela — Düna
mündeſche Str.
— Strasding 141.
— Hagensb. Friedhof 37.
— Joh.-Kirchhof 38.
Slokas eela — Schlockſche

Indriķa iela

Heinrichſt.

Gr. 55. Hyp. IV.

(Thorensberg.)

Staat; Bol=
eraaer Bahn 48. —
Staat; Station
Thorensberg 2. 1274

Mitauer Bahn.

Staat; Verkehrs=
Miniſterium 43. 1274

nawas eela, maſà — Kleine Altonaer Str.

Staat; Verkehrs=
Miniſterium 44. 1274

———

Gr. 54. Hyp. IV.

wſemneeka eela — Brihwſemneek-Str.

Sarin 37. 315
Franz 38. 316
Städt. Bauplatz 39. —
Blinow 41. 1931
Lapinsky 42. 327
115. —
Luther-Kirche 44. 1402
do. 43. 317

apu eela — Kirchhofſtr.

Luther-Paſtorat 58. 1403
Lutz 97. 1322
Agthe 116. 2142

(Altona.)

Strauß 59. 359
Löffler 111. 1821
Dreymann 113. 1982

nawas eela, maſà — Kleine Altonaer Str.

Günther 112. 1930

Oliwu eela — Olivenſtr.

Indrupes iela

Indrup-Str.

(Dreylingsbuſch.)

Gr. 72. Hyp. V.

ſkawas eela — Moſkauer Str.

A.-G. „Knochenmühle“ 53. 130
Laßmann 54. 336

ilupes eela — Roſenau-Str.

Graßmann 35. 506
Eggendorf 37. 214

Salazas eela — Salis-Str.

Birkenberg 20. 134
Strasde 21. 633

htupes eela — Rihtupes-Str.

———

ſkawas eela — Moſkauer Str.

Martinſohn 52. 140

ilupes eela — Roſenau-Str.

Schkerſtin 38. 702

Salazas eela — Salis-Str.

Swirgsde 18. 398
Ohſe 145. 459

htupes eela — Rihtupes-Str.

Invalidu iela

Invalidenſtr.

Gr. 17. Hyp. II.

Hoſpitala eela — Hoſpitalſtr.

— Staat; Kriegshoſp. 67. —

Zeetumas eela — Gefängnisſtr.

1. Stuja 94. 1138
3. Sebening 95. 1059

Gr. 17. Hyp. V.

5. Städt. Bauplatz 90. 610

Kluẜà eela — Stille Str.

———

Gr. 17. Hyp. II.

Hoſpitala eela — Hoſpitalſtr.

2. Kaplan 101. 1126
— Duntenhof 100. —
4. Saul 99. 1501

Lahtẜchu eela, maſà — Kleine Bärenſtr.

6. Tokar 98. 1456
— Zietemann 97. 1660

Lahtẜchu eela — Bärenſtr.

Kluẜà eela — Stille Str.

Inženieru iela

Ingenieurſtr.

Gr. 5. Hyp. I.

Merkela eela — Merkelſtr.

— Semenow 46. 923
1. v. Pinus 47. 924
— Ohſoling 48. 911

Raina bulwaris — Rainis-Boulevard.

———

Merkela eela — Merkelſtr.

— Hochſchule 45. 918

Raina bulwaris — Rainis-Boulevard.

Irbes iela

Irbenſche Str.

Gr. 74. Hyp. VI.

(Atgaſen.)

Jelgawas ẜchoẜeja — Mitauer Chauſſée.

— Fabricius 82. 798
— Sate 151. 1371

Paſtendes eela — Poſtendenſche Str.

— Semit 97. 629
— Städt. Bauplatz 162. —

Wainodes eela — Wainodenſche Str.

— Rig. Oekon. Gen. 99. 31
— 101. —

Ebelmuiſchas zelẜch — Ebelshöfſcher Weg.

———

Jelgawas ẜchoẜeja — Mitauer Chauſſée.

— Bielchen 108. 1830
1. Sprohge 112. 1278
3. Lemberg 113. 623

Irbju iela

Feldhuhnſtr.

Gr. 70. Hyp. V.

Uniona eela — Unionſtr.

— Hakens Erben 98. —
— do. 99. —

Teteru eela — Birkhahnſtr.

———

Uniona eela — Unionſtr.

— Hakens Erben 103. —
— do. 102. —

Mednu eela — Auerhahnſtr.

— Hakens Erben 102. —
— do. 101. —

Teteru eela — Birkhahnſtr.

Irlavas iela

Irmlauſche Str.

(Champêtre.)

Gr. 76. Hyp. VI.

Kalnzeema eela — Kalnezeemſche Str.

— Jankewitſch 134. 438
— Jankewitſch 262. 1032
— Schwarz 357. 1836
— Schmidt 133. 407

Wolguntes eela — Wolgundſche Str.

1. Kalley 181. 856
3. Roſenthal 180. 1018
5. Birck 109. 678
3b. Mikenas 110. 1119
3a. Powilionis 320. 1115

Salwes eela — Salwenſche Str.

— Wiemer 269. 1364
7. Kerowitſch 268. 1062
9. Drikis 331. 1614
11. Jaraſchunas 267. 1057
13. Kalning 266. 1091
15. Mey 265. 1077
17. Tauring 270 1059

Schampetera eela — Champêtreſche Str.

Gr. 81. Hyp. VI.

19. Strautmann 97. 1676
21. Koslowſky 96. 1562
23. Prieberg, gen. Friedenberg 95. 1534
25. Feldmann 94. 1470

Ruzawas eela — Rutzauſche Str.

— Kirpit 66. 13[illegible]5
— Kulikowſki 65. 1451

Mikus eela — Michaelſtr.

— Zekur 40. 1398
27. Koppitz 39. 1376
— Kruhmin 38. 1363

Kandawas eela — Kandauer Str.

———

Gr. 76. Hyp. VI.

Kalnzeema eela — Kalnezeemſche Str.

— Oehme 79. 418
— Piroſchkow 342. 1517
— Sinka 80. 487

Wolguntes eela — Wolgundſche Str.

— Boehme 107. 771
2. Brihding 108. 1699
— Jantſchis 354. 1750
— Eglit 319. 1335

Gr. 76. Hyp. IV.

(Saſſenhof.)

— Melder 252. 1801

Salwes eela — Salwenſche Str.

— Jekkal 246. 1798
— Stukel 245. 1788

Stendes eela — Stendenſche Str.

— Scheuber u. Schneider 233. 1865
— Scheuber u. Schneider 232. 1774

Schampetera eela — Champêtreſche Str.

— Feldhuhn u. Ko. 229. 1769
— Buttel 230. 1790
— Schnakenburg 23. 992

Kandawas eela — Kandauer Str.

Gr. 76. Hyp. VI.

— Ballod 38. 142

Īsā iela

Kurze Str.

Gr. 43. Hyp. III.

Krafta eela — Uferſtr.

— Alexandrowitſch 77. 851

Pirts eela — Badſtubenſtr.

———

Krafta eela — Uferſtr.

— Kehſe 142. 852

Pirts eela — Badſtubenſtr.

Īves iela

Iwenſche Str.

Gr. 55. Hyp. IV.

Altonawas eela — Altonaer Str.

— Brüggen 75. 2193
— Borchert 39. 364
— Roſal 77. 2211

Leepmuiſchas eela — Lindenhöfſche Str.

— Borchert 39. 364

———

Altonawas eela — Altonaer Str.

— Murneek 80. 2195
— Neuland 78. 2210

Leepmuiſchas eela — Lindenhöfſche Str.

— Borchert 39. 364

Jachtkluba iela

Yachtklubſtr.

Gr. 84. Hyp. V.

Kokneſes proſpekts — Kokenhuſener Proſpekt.

— Nagel 73. 873
— Graudin 88. 943
— Graudin 36. 756

Libekas eela — Lübecker Str.

— Düſing 35. 738
— Prüffert 29. 733

— 25.
— Doebner 53. 775
— Tager 55. 768
— Zelming 77. 1252

Peterupes eela — Peterskapelle-Straße.

— Weber 32. 878

Hamburgas eela — Hamburger Straße.

— Kangro 44. 875
— Pander 43. 747
— Pander 31. 739
— Grüning 30. 734
— Siemers 70. 1120
— Spahn 162. 1121
— Jürgens 28. 807

Eſermalas eela — Seeuferſtr.

Kokneſes proſpekts — Kokenhuſener Proſpekt.

— v. Büngner 51. 828
— v. Büngner 66. 832

Libekas eela — Lübecker Str.

— Miram 24. 737
— Fehrmann 16. 704
— Schult 34. 905

Hamburgas eela — Hamburger Straße.

— Marrhauſen 33. 740
— Ansberg, Ahbel u. and. 176. 1251

Eela — Straße.

— 59. —
— Baugeſ.; Meyershof 10. 110

Eſermalas eela — Seeuferſtr.

— Rig. Baugeſ. 26. —
— Kaiſerl. Rig. Yacht-Klub 175. 1261

Jāņa sēta

Johannishof.

Gr. 2. Hyp. I.

Kaleju eela — Schmiedeſtr.

— Freymann 117. 560
1. Kron 116. 561
3. Johanniskirche 111. 562
5. Stadt Riga; Stadt-Verwalt. 110. —
(Arm.- und San.-Amt)
7. Johanniskirche 109. 563

Torweg.

Kaleju eela — Schmiedeſtr.

2. Fr. Dobbertſche Stiftung 106. 566
4. Weiß 107. 565
6. Johanniskirche 108. 564

Torweg.

Jāņa iela

Johannisſtr.

Gr. 2. Hyp. I.

Kaleju eela — Schmiedeſtr.

1. Noring 121. 556
3. Minuth u. Bockrodt 115. 555
5. Pfab 114. 554
7. Joh.-Paſtorat 113. 553
— St. Joh.-Kirche 112. 552

Skahrnu eela — Scharrenſtr.

Kaleju eelu — Schmiedeſtr.

2. 4. Rabinowitſch 139. 544
6. Apel 123. 545
8. Kaſack 124. 546
10. v. Ruth 125. 547
12. Kergalw 126. 548
14. Kergalw 127. 549
16. Vogelſang und Bettmann 128. 550
— Stadt Riga; Scharren 129. 551

Skahrnu eela — Scharrenſtr.

Jaunā iela

Neuſtr.

Gr. 7. Hyp. I.

Doma laukums — Domplatz.

1. Lett. Handels- u. Induſtrie-Bank 61. 1012
— II. Livl. Geſellſch. gegenſ. Kredits 62. 228
3. Ligut 63. 229
5. Donner 64. 230
7. Kauſe 65. 329
9. Winter 66. 231
9a. Schmidt-Landenberg 67. 330

Sirgu eela — Pferdeſtr.

11. Haſſelberg 70. 232
13. do. 71. 233
15. Gottlieb 72. 234
17. Bieberberger und Schnore 73. 235
19. Kerkovius 74. 236
21. Riemer 75. 237
23. Siegfried 76. 252

Kramera eela — Kramerſtr.

25. 27. 29. Neuburg 119. 238
— v. Sengbuſch 121. 247
29a. St. Riga; Polizei-Verwaltung 125. 240
31. Städt. Wohngeb. 126. 241

Jaunà eela, maſà — Kl. Neuſtr.

— Kerkovius 143. 212
33. do. 141. 205
— do. 142. 211
— do. 140. 204
35. Hirſchberg 139. 203
37. Laſchkow 144. 197

Kemerejas eela — Kämmereiſtr.

— Städt. Budenl. 145. —
— Städt. Markt 150. —

Daugawas krafts — Dünaufer.

Doma laukums — Domplatz.

2. Städt. Mietshaus 60. 1043
4. Dom-Kirche 59. 1011
6. Dahlfeld 58. 227
8. Dom-Kirche 57. 1010
10. Scheffler 56. 226
12. do. 55. 1009
— Stephany 152. 390
14. Scheffler 54. 225
16. do. 53. 224
18. Chantoff 52. 223
20. Scheffler 51. 222
22. Domkirchenhaus 46. 1008
24. Keuerleber 45. 218
26. Staat 44. 219
28. Rich. Dunze u. Ko. 41. 221

Palaſta eela — Palaisſtr.

30. Wanagas 40. 1032

Gutenberga eela — Guttenbergſtr.

32. St. Riga; Marktbude 34. —
— St. Dampferverw. 33. —

Dünamarkt.

Jaunā iela, mazā

Neuſtr., kl.

Gr. 7. Hyp. I.

Rahts laukums — Rathausplatz.

— Rathaus 128. 1027

Jaunawu eela — Jungfernſtr.

1. 3. St. Wohngeb. 127. 242
5. Städt. Wohngeb. 126. 241

Jaunà eela — Neuſtr.

Swertuwes eela — Schaalſtr.

2. Wilcken 129. 210

Jaunawu eela — Jungfernſtr.

4. Kerkovius 141. 205
— do. 142. 211
6. do. 143. 212

Jaunà eela — Neuſtr.

Jauna muiža

Neuhof od. Lambertshof.

I. Linija — I. Linie.

Gr. 80. Hyp. VI.

Bułłu eela — Bullenſche Str.

— Pirang 162. 1338
8. Stahl 163. 1236
10. Suhrs 164. 1251
12. Melgalw 165. 1252
14. Dſennit 166. 1253
16. Schmogus 167. 1133
18. Jonda 168. 1096
20. Kajutis 169. 1150
22. Tſchernais 170. 1110
24. Klungſte 171. 1100
26. Stefanowitſch 172. 1112
— 173. —

Bułłu eela — Bullenſche Str.

— Runis 184. 1381
— Pirang 185. 1529
3. Jonda 186. 1531
5. Pirang 187. 1530
7. Franzkewitſch 188. 1532
9. Wihkſne 189. 1354
11. Wannag 192. 1681

Jaunas muižas iela

Neuhöfſche Str.

Gr. 86. Hyp. V.

Ropaſchu eela — Rodenpoiſer Str.

— Palm 14. 73

Gr. 88. Hyp. V.

Pleskauer Bahn.

— Burba 92. 945

(Tſcheekurkalns I. Linija — Schkeyenbuſch I. Linie.)

— 90. —
— Agthe 89. 518
— do. 86. 526

Skultes eela — Adiamündſche Str.

— Agthe 85.

II. Linija — II. Lini

— Agthe 82.

Leepupes eela — Per
nigelſche Str.

Gr. 85. Hyp. V.

— Gauderer 50.
— do. 48.
— do. 49.
— Agthe (Neuhof) 20.
— Pickenpack 37.

Huſaru eela — Huſaren

Gr. 86. Hyp. V.

Ropaſchu eela — Roden
poiſer Str.

— Palm 14.

Gr. 88. Hyp. V.

Pleskauer Bahn.

(Tſcheekurkalns I. Linija
Schreyenbuſch I. Linie.)

— Spielberg 91.
— Agthe 86.

Skultes eela — Adiamündſche Str.

— Heydemann 84.

II. Linija — II. Lini

— Agthe 83.

Gr. 85. Hyp. V.

— Jutefabrik 28.
— Agthe (Neuhof) 20.
— Jutefabrik 28.

Huſaru eela — Huſarenſt

Jaunavu iela

Jungfernſtr.

Krahmera eela — Kramer

Gr. 7. Hyp. I.

1. Felsko u. v. Hertz 115.
3. Ruhtenberg 122.
5. Kauſe 123.
7. Städt. Wohngeb. 12
9. St. Riga; Polizeiamt 125.
— Städt. Wohngeb. 127.

Jaunà eela, maſà — Klein
Neuſtr.

11. Kerkovius 141.
do. 142.
13. Kerkovius 140.
15. Hirſchberg 139.
17. Laſchkow 138.
19. Laſchkow 137.
21. Semenow 134.
do. 135.

Swertuwes eela — Schaalſt

Tirgonu eela — Kaufſtr.

— St. Riga; ehem. Rathaus 128. 10

Jaunà eela, maſà — Klein
Neuſtr.

2. Wilcken 129.
4. 6. Jakſch 130.
8. Jakſch 132.
10. Jakſch 133.

Swertuwes eela — Schaalſt

unavu iela, mazā

Jungfernſtr., kl.

Gr. 7. Hyp. I.

irgonu eela — Kaufſtr.

ode	114.	377
otapow	110.	374
chatté	109.	375

netu eela, maſà — Kleine Münzſtr.

Hanſen	108.	373
Hanſen	106.	275
Beck	105.	276

uhnu eela — Scheunenſtr.

Gr. 6. Hyp. I.

Scheuber u. Kalckbrenner	59.	277
Brüggemann	60.	278

Gr. 7. Hyp. I.

irgonu eela — Kaufſtr.

Roſebach	99.	271
Löwenſtein	98.	270
Bramberg	100.	1056

onetu eela, maſà — Kleine Münzſtr.

Buſch	103.	380
Arenſtamm	104.	322

uhnu eela — Scheunenſtr.

Gr. 6. Hyp. I.

Plozek	57.	319
Haacke	54.	321

Jaunmoku iela

Neumockenſche Str.

(Alter Lagerplatz.)

Gr. 75. Hyp. VI.

ntspils eela — Windauer Str.

Rudſit	10.	73
Thalberg	273.	1738
Thalberg	272.	1737
Lieber	25.	348
Auſter	144.	888

bes eela — Rabbenſche Str

Strauberg	24.	383
Geikel	23.	377
Klawing	269.	1654
Wezwannag	270.	1655

bes eela — Rabbenſche Str.

ntspils eela — Windauer Str.

Anſohn	15.	420
Legsding	152.	894
Lieberg	25.	348
Kallei	153.	895
Kallei	168.	996
Aukſchtikalnis	186.	1177
Strauberg	24.	383

Jaunpils eela — Neuenburgſche Str.

Klawing	208.	1393
Föge	33.	70

audes eela — Naudenſche Str.

Föge	33.	70
Strauch	32.	706
6a. Strauch	31.	3 3
Pleskodahl	28.	134

abes eela — Rabbenſche Str.

Jaunpils iela

Neuenburger Str.

(Alter Lagerplatz.)

Gr. 75. Hyp. VI.

Spahres eela — Spahrenſche Str.

—	Judelſohn	20.	74
—	Lihzkraſtin	22.	613
—	Sillin	294.	1939
—	Schneider	293.	1938
—	Sungailo	287.	1901

Jaunmoku eela — Neumockenſche Str.

Spahres eela — Spahrenſche Str.

—	Richter	19.	66
15.	Bullis	254.	1745

Nurmuiſchas eela — Nurmhuſenſche Str.

17.	Sadowsky	255.	1849
19.	Koſchkin	41.	69
—	Sahlit	38.	376
—	Weißbart	201.	1395
—	Meeſis	202.	1347
—	Schneider	21.	823
—	Puppainis	36.	824

Eela — Straße.

—	Bleckis	34.	612
—	Klawing	208.	1393

Jaunmoku eela — Neumockenſche Str.

Jaunsaules iela

Neu-Rahdenſche Str.

(Saſſenhof.)

Gr. 64. Hyp. IV.

Eiſchenijas eela — Eugenienſtr.

—	Saſſenhof	1.	—

Pinku eela — Pinkenhöfſche Straße.

(Nordeckshof.)

Gr. 65. Hyp. VI.

—	Schepetilow	83.	559

Eezawas eela — Eckauſche Str.

1.	Semgalneek	78.	261
—	Kumme	77.	745
—	Kulme	127.	1316
—	Bergmann	76.	591
—	Kruhming	75.	582

Straße.

3.	Rittenberg	74.	1064
5.	Strauß	72.	664
7.	Radſin	71.	599
9.	Bertum	70.	519

Bolderaaer Bahn.

Gr. 76. Hyp. VI.

—	Sedenukis	22.	233

Wahrwes eela — Warwenſche Straße.

Gr. 64. Hyp. IV.

(Saſſenhof.)

Eiſchenijas eela — Eugenienſtr.

—	Saſſenhof	1.	—
—		167.	—
—		166.	—
—		165.	—
—		164.	—
8.	Kalnin	163.	1730
10.	Sommer	162.	1729

Moriza eela — Moritzſtr.

—	Freymann	161.	1779

Bolderaaer Bahn.

Gr. 76. Hyp. IV.

(Saſſenhof.)

—	Oſol	202.	1614

Puhres eela — Purenſche Str.

—	Keuchel	194.	1575

Kandawas eela, maſà — Kleine Kandauer Str.

Jekaba iela

Jakobsſtr.

Gr. 8. Hyp. I.

Pils eela — Schloßſtr.

1.	Börſen-Komitee	35.	59
—	Börſen-Komitee, Börſenhof	34.	56
3. 5.	Rig. Börſen-Komitee	37.	57

Pils eela, maſà — Kleine Schloßſtr.

7.	Jakobi-Kirchenhaus	74.	—
9.	Städt. Wohnhaus	75.	85

Kloſtera eela — Kloſterſtr.

11.	Lett. Staat	56.	83
—	Staat, Packhaus	55.	70

Gr. 9. Hyp. I.

Torna eela — Turmſtr.

—	Stadt-Bauplätze	51.	—

Waldemara eela — Waldemar-Straße.

Gr. 8. Hyp. I.

Smilſchu eela — Sandſtr.

2. 4.	Zweite Geſ. geg. Kredits	78.	124
6. 8.	Ruſſ. Bank für ausw. Handel	77.	121

Trokſchnu eela, maſà — Kleine Lärmſtr.

10. 12.	Lett. Staat	86.	118
14.	Hertwig und Riebenſahm	88.	117
16.	Erhardt	91.	115
16a.	Erhardt	92.	114

Trokſchnu eela — Lärmſtr.

18.	Jürgenſohn	97.	109

Gr. 9. Hyp. I.

Torna eela — Turmſtr.

20. 22.	Eylandt	49.	90
24.	Kurotſchkin	48.	89
26. 28.	Wolff	46.	86
30.	Martinoff	45.	87

Waldemara eela — Waldemar-Straße.

Jekaba iela, mazā

Jakobsſtr., kleine.

Gr. 7. Hyp. I.

Sirgu eela — Pferdeſtr.

1.	Schmidt, gen. Landenberg	67.	330
3.	Kauſe	65.	329

Schkuhnu eela — Scheunenſtr.

Sirgu eela — Pferdeſtr.

2.	Löbmann, Weiß u. Laurenzitſch	69.	327
4.	Schmidt, gen. Landenberg	68.	328

Schkuhnu eela — Scheunenſtr.

Jekabpils iela

Jakobſtädtiſche Str.

Gr. 40. Hyp. III.

Sadownikowa eela — Sadownikowſtr.

—	Loewenſtein	81.	1699
—	Glückmann	82.	820
—	Kurſchansky u. Himmelhoch	76.	818
1.	Schakal u. Kopulzewitſch	83.	1537
3.	Speri	84.	1095
5.	Akſionow	111.	1634
—	do.	85.	1633
7.	Hoyer	86.	1083
9.	Trifanow	87.	1082

Paliſadu eela — Paliſſadenſtr.

Gr. 39. Hyp. III.

—	Wolff u. Kröger	61.	1077
11.	Ballod	62.	1078
13.	Matwejewa	63.	1148
15.	Schoffer	64.	1049
17.	Salzmann	65.	1050
19.	Kriwusk	66.	1378
—	Remnew	36.	993

Katolu eela — Katholiſche Str.

—	Kath. Krankenh.	35.	2389
—	Kath. Krankenh.	34.	955
—	St. Riga; Schule	33.	—
—	Lasdin	32.	1454

Daugawpils eela — Dünaburger Str.

Gr. 45. Hyp. III.

—	Nikonorow	22.	1312
21.	Gailunas	23.	1313
23.	Nikonorowa	24.	1314
25.	Ahrendt	25.	1419
27.	Dukat	26.	556
29.	Scheinin	28.	1466
—	Scheinin	29.	1465
31.	Dange	30.	1811
33.	Roſchonok	31.	1838
35.	Wulfſohn	32.	1203

Maſchinu eela — Maſchinenſtr.

37.	Elksnit	6.	1833

Dünaburger Bahn.

Gr. 40. Hyp. III.

Sadownikowa eela — Sadownikowſtr.

—	Bluhm	91.	1435
2.	Scharow	90.	1740
4.	Zwetkow	89.	1121
6.	Trifanow	101.	2111

Paliſadu eela — Paliſſadenſtr.

Gr. 39. Hyp. III.

—	Balagin	72.	1039
8.	Kusmin	71.	1036
10.	Lewit	70.	1232

12. Gurfinkel 69. 1189
14. Stwolonſki u. Lukaſchewa 68. 1079
— Schenkelowitſch 67. 1080

Katoku eela — Katholiſche Str.

— Altgl. Kirchhof 102. —
16. Grebentſchikowſches Armenhaus 103. —

Gr. 45. Hyp. III.

Daugawpils eela — Dünaburger Straße.

— Nikonorow 38. 1308
18. Lowtſchko 37. 1309
20. Awdotjew 36. 1782
22. Feil 35. 1451
24. Nikolajew und Gaidukowa 34. 1452
26. Naglowſki 33. 2120
28. Altgl. Kirchhof 61. —

Dünaburger Bahn.

Jeleces iela

Jeletzer Str.

Gr. 48. Hyp. III.

Maſkawas eela — Moskauer Str.

— St. Riga; Handw.=Schule 108. —

Waraklanu eela — Warklany=Straße.

——

Maſkawas eela — Moskauer Str.

— Eingläubige Kirche 84 —
— St. Riga; Baugrund 115. —

Waraklanu eela — Warklany=Straße.

Jelgavas šoseja

Mitauer Chauſſée.

Gr. 49. Hyp. IV.

Altonawas eela — Altonaer Str.

— Staat; Bolderaaer Bahn 142. 256

(Thorensberg.)

Gr. 54. Hyp. IV.

Bolderaaer Bahn.

— Städt. Heuſchlag 25. —
1. Henſel 24. 262
3. Kukit 23. 259
5. Tilberg 22. 277

Brihwſemneeka eela — Brihwſemneek=Str.

— Kirchhof der Luther=Kirche 45. —

Kapu eela — Kirchhofſtr.

7. Bulle 46. 2192
9. Vierecke u. Leutke 47. 308
11. Block 67. 265

Altonawas eela, maſà — Kleine Altonaer Str.

13. Hartmann 76. 1202
— Neumann 117. 2236
15. Pukowa 77. 357

Oliwu eela — Olivenſtr.

— Oelmühle Schmidt 91. 220
17. Stadt Riga 92. 347
19. Wolf 93. 351
— Stadt Riga 102. —
(z. Kinderhoſpital)
21. Matſchulis 94. 355
23. St. Riga; Kinderhoſpital 101. —
25. do. 95. 354
27. Karew 98. 1412

Robeſchu eela — Grenzſtr.

(Atgaſen.)

Gr. 74. Hyp. VI.

29. Bowtowitſch 36. 766
31. Kreutzberg 37. 899
33. Weißmann 38. 458
33a. Pludonis=Lejeneek 153. 1457
35. Oſtwald 39. 429
35a. Bruſit 158. 1518
37a. Stuhrit 167. 1641
37. Filipſohn 42. 676
39. Deutſch 43. 753
41. Schuttenbach 46. 682
43. Pilit 47. 1050
45. Pirag 48. 567

Gimnaſtikas eela — Gymnaſtikſtr.

45a. Deutſch 105. 1273

=N Atgahſenes eela — Atgaſenſche Str.

47. Schönfeldt, Heilanſtalt 135. 861
A

——

Gr. 49. Hyp. IV.

— Staat; Kobernſchanze 125. 2231

(Thorensberg.)

Gr. 54. Hyp. IV.

Mitauer Bahn.

— Städt. Heuſchlag 1. —
— do. 2. —

Eela — Straße.

— Städt. Heuſchlag 104. —
— Weiß 14. 1272
2. Sönnecken 15. 244
4. 6. Hartmann 17. 235
8. v. Morr 21. 358
10. Hackelberg 20. 1376

Satikſmes eela — Kommunikationsſtr.

12. Alp 70. 309
14. Janſohn 69. 227
16. Markow 68. 307

Wanagu eela — Habichtſtr.

18. Iggenberg 73. 221
20. do. 74. 222
22. Oehlmühle Schmidt 75. 220

Wezà Jelgawas eela — Alte Mitauer Str.

Gr. 53. Hyp. IV.

— Schmidt, Oelmühle 24. 219

Koku eela — Baumſtr.

24. Mettus 120. 335
26. Weiß 121. 332
28. Hirſchmann 122. 330
30. Voigt 123. 331
32. Woitneek 124. 1894
34. Anderſohn 125. 1349

Kruſta eela — Kreuzſtr.

— Gr.=kath. Kirchh. 129. —

Telts eela — Zeltſtr.

(Atgaſen.)

Gr. 74. Hyp. VI.

36. Lutz 66. 783
36a. Haſſelberg 156. 1503
38. v. Tranſehe 67. 729
38a. Putnin 142. 1443
40. Ramann 68. 431
— Legsdin 159. 1579
42. Streiff 69. 638
44. Gulbe 70. 441
46. Hirſchmann 71. 432
48. Schönberg 72. 1271
50. Sichmann 73. 1033
52. Miklaſchewitſch 74. 845
54a. Martyſchis 146. 1261
54. Graubin 75. 1149

Gimnaſtikas eela — Gymnaſtikſtr.

56. Fornalski 76. 649
56a. Adamſon 149. 1358
58. Kopmann 77. 621
58a. Klawin 139. 958
60. Schereiko 78. 1844
62. Meyer 79. 1277
64. Freymann 80. 430
66. Funker 81. 460
66a. Strautmann 163. 1581
68. Fabricius 82. 798

Irbes eela — Irbenſche Str.

70. Bielchen 108. 1830
72. Lieber 109. 686
74. Sprohge 110. 484
76. Slitſchus 111. 652

Gr. 79. Hyp. VI.

— Mündel (Thieringshof) 2. 33
— St. Riga 158. —

Vecā Jelgavas iela

Mitauer Str , alte.

(Groß=Klüversholm.)

Gr. 49. Hyp. IV.

Akmenu eela — Steinſtr.

1. Löwenberg 122. 13

Bolderaaer Bahn.

— Staat; Riga=Dünaburger Bahn 166. 2057

(Kobernſchanze.)

Gr. 50. Hyp. IV.

3. Städt. Mietshaus 3. —
5. Staat, Kobernſch. 2. 2231

(Thorensberg.)

Gr. 54. Hyp. IV.

7. Caspary 3. 252
9. Hindin 4. 251
— Städt. Bauplatz 5. —
— A.=G. vorm. Wm. Hartmann 6. 2073
— A.=G. vorm. Wm. Hartmann 7. 1257
— A.=G. vorm. Wm. Hartmann 8. 1223
11. Eckſtein 9. 247
13. Kesberg 10. 246
15. Meter 11. 356
17. 19. Lobanowsky 13. 245
21. 23. 25. Hartmann 17. 235
27. Hjordt 18. 229

Satikſmes eela — Kommunikationsſtr.

29. 31. Jauch 71.
33. Titzmann 72.
— Thorensb. Lett. Hilfsverein 114.

Wanagu eela — Habicht

— Iggenberg 73.
— Iggenberg 74.
35. Schmidt 75.

Jelgawas ſchoſeja — Mita
Chauſſée.

——

(Groß=Klüversholm.)

Gr. 49. Hyp. IV.

Akmenu eela — Steinſtr.

2. 4. Taube=Balod 121.

Bolderaaer Bahn.

— Staat; Riga=Dünaburger Bahn 167.

(Kobernſchanze.)

Gr. 50. Hyp. IV.

— Städt. Ladeplatz 4.
— Städt. Stapelpl. 5.
6. Jacobſohn 6.

(Thorensberg.)

8. Friſchmann 111.
10. Miltin 110.
— Wilentſchik 120.
12. Kriſchtapow 109.
— Kriſchtapow 122.
— Kiſſin 121.
14. Dolgopolſki 108.
16. Schmidt 107.
18. Oek. Geſ. f. Handel u. Gewerbe 106.
20. Judan 105.
22. Kibbermann 104.
24. Judan 103.
26. Ramolin 102.

Sehgelu eela — Segelſtr.

— Njämzowa 98.
— Njämzowa 97.
— Njämzowa 96.
— A.=G. vorm. Wm. Hartmann 94.

Kühleweins Graben.

Gr. 53. Hyp. IV.

— St. Riga; Uferſtreifen 46.
28. Kreiſchmann 3.
30. 32. Tetter 2.
34. 36. Lobanowsky 1.

Wehja eela — Windſtr.

38. Hartmann 6.
40. Nelius 7.
42. 44. Gelbe 10.
46. 48. Roberg 11.
50. Lazki 12.
52. A.=G. Eickert 13.
54. 56. Reſchais, gen. Resnis 18.

Bauſkas eela — Bauskeſche Str.

58. Dombrowsky u. Kusnezow 19.
60. Schmidt 20.
62. Oelmühle Schmidt 24.

Jelgawas ſchoſeja — Mitauer Chauſſée.

zus baznicas iela

Jeſuskirchenſtr.

Gr. 41. Hyp. III.

Kraſta eela — Uferſtr.

Kattin	119.	619
Zipſt	117.	603
Garfunkel	116.	594

awas eela — Moſkauer Str.

Kersnowſki und Gordon	74.	581
Lukazier	73.	582
9. Salmanowitz	72.	554
Matwejew	71.	568
Lurje	69.	584

Elija eela — Eliasſtr.

Kaſhdan	55.	557
Bergmann	45.	553
15. Bergmann	46.	558
Walleika und Wittkowsky	47.	1967

ogola eela — Gogolſtr.

Kuhting	21.	129
Bergmann	22.	130
Klimow	18.	132
Cahn	28.	120
Klimow	29.	121

rnawu eela — Mühlenſtr.

---

rnawu eela — Mühlenſtr.

Goldblatt	30.	123
do.	32.	127
Kulikow	33.	422

Gogola eela — Gogolſtr.

Turſchetzky	36.	538
Epſtein	37.	537
Wiſſotzki	38.	539
Pſab	44.	552
Jeſuskirche	56.	2042

Elija eela — Eliasſtr.

Eingläub. Kirche	57.	—
Minsker	68.	569
Burago	67.	570
Rabinowitz	66.	578

kawas eela — Moſkauer Str.

Franz	124.	596
Iſajew	123.	602
Rappoport	122.	622
Friedmann	121.	621

Kraſta eela — Uferſtr.

Juglas krasts

Jägel-Ufer.

Gr. 92. Hyp. V.

Straſdumuiſchas eela — Strasdenhöfſche Str.

Girgenſohn	41.	59
Pychlau	38.	60
Pychlau	37.	63
Geſ. der Rig. Baumw.-Fabr.	36.	933
Geſinde Grundul	35.	—

Gr. 91. Hyp. V.

Widſemes ſchoſeja — Livländiſche Chauſſée.

Hohe Brücke.

Städt. Chauſſée-Häuschen	64.	—

(Dannemannshof.)

— Geſinde Wez-Gieſe	65.	—
— Geſinde Kuplaſt	66.	—
— Geſinde Wez-Gieſe	70.	—

Pleskauer Bahn.

— Firth u. Goile Salamander-Werke	72.	621
— A.-G. „Jägel-Manufaktur“	108.	1182
— Wez-Gieſe-Geſ.	77.	—
— Wez-Stange-Geſ.	78.	—
— Wez-Stange-Geſ.	80.	—
— Städt. Heuſchl.	81.	—
— Grohting; Villa Eliſabeth	82.	Hof-Nr. 1891
— Grohting; Villa Yacht-Klub	110.	10
— Sahms	83.	Hof-Nr. 1892

Kluſa eela — Stille Str.

Julija iela

Juliusſtr.

(Ilgezeem.)

Gr. 63. Hyp. IV.

Maſà Daugawa — Kleine Düna.

1. Kremmert	79.	1125
— Wolfſon	81.	1127

Twaikonu eela — Dampfbootſtr.

— I. Rig. Tonwaren-Fabrik	57.	1128
3. J. Beck, Glas-Fabrik	59.	1130
— I. Rig. Tonwaren-Fabrik	57.	1128
— Ehmcke	61.	1504

Daugawgrihwas eela — Dünamündeſche Str.

Maſà Daugawa — Kleine Düna.

— Bergmann u. Ko.	78.	1124

Twaikonu eela — Dampfbootſtr.

— Jeſtanowitſch	77.	1123

Planku eela — Plankenſtr.

2. J. Beck, Glas-Fabrik	64.	1131
— Lomani	62.	1347

Daugawgrihwas eela — Dünamündeſche Str.

Jumpravas iela

Friedrichsholmer Ufer.

Gr. 51. Hyp. IV.

(Haſenholm.)

Salas eela — Holmſtr.

— Städt. Stapelpl.	32.	—

Daugawa — Düna.

Salas eela — Holmſtr.

— Strauch u. Kruhmin	31.	2049

(Friedrichsholm.)

1. 2. 3. Strauch und Kruhming	30.	1471
4a. Purring	90.	1571
4. Purring	27.	429
5. Grünwald	26.	1513
6. Skraſtin	25.	430

Salas eela, maſà — Kleine Holmſtr.

7. Gurewitſch	33.	431
8. Papkow	34.	1221
9. Gurewitſch	35.	432
1. Adamowitſch	36.	1694
— Runge	91.	1735
2. Adamowitſch	37.	1914

Kruhmu eela — Strauchſtr.

10. Kriſchjanſohn	38.	433
10. Kriſchjanſohn	39.	2016
11. Sahlit	40.	435
12. Swihkul	41.	1318
13. Kruhming	42.	434
14. Schalit	43.	1936
— Schalit	49.	1208
15. Schalit	45.	415
— Städt. Stapelpl.	44.	—

Haſenholmſches Ufer.

Jura Alunana iela

Georg Allunanſtr.

Gr. 10. Hyp. I.

Kolpaka bulwaris — Kolpak-Boulevard.

1. v. Boetticher	21.	402
3. Abramowitſch	22.	926
5. Bornholdt	23.	406

Andreja Pumpura eela — Andreas Pumpur-Str.

7. Nord-Amerikan. Jugend-Gen. „Ymca“	24.	992
9. Jürgens	27.	971
— Hopfe	82.	1003

Eliſabetes eela — Eliſabethſtr.

Kolpaka bulwaris — Kolpak-Boulevard.

2. Feitelberg	41.	415
2a. Neſterow	35.	413

Andreja Pumpura eela — Andreas Pumpur-Str.

4. Bartſch	28.	427
6. Kunald	30.	410
8. Pumpur	31.	408

Eliſabetes eela — Eliſabethſtr.

Kabiles iela

Kabillenſche Str.

Außerhalb der ſtädt. Gruppeneinteilung in Lindenruh.

Pachtgrundſtücke.

Kadiku iela

Wachholderſtr.

Gr. 16. Hyp. II.

Apteekas eela — Apothekerſtr.

1. Neumann	30.	1123
3. Harffer	29.	1139
5. Harffer	28.	1140
5a. Davidowitſch	32.	1308

Sofijas eela — Sofienſtr.

Sofijas eela — Sofienſtr.

2. 4. Braß	27.	1166
— Grapmann	26.	1282

Apteekas eela — Apothekerſtr.

Kaiju iela

Möwenſtr.

(Kiepenholm.)

Gr. 62. Hyp. IV.

Balaſta dambis — Ballaſtdamm.

— Perwow	37.	129

Oglu eela — Kohlenſtr.

— Betling	38.	133

Kaiju eela, maſà — Kleine Möwenſtr.

1. Bengſon	50.	1336
— St. Riga; Bauplatz	102.	—

Swejneeku eela — Fiſcherſtr.

— Remmes	49.	136
— Städt. Bauplätze	89.	—

Sunde.

Balaſta dambis — Ballaſtdamm.

— Janſohn	55.	1327

Oglu eela — Kohlenſtr.

2. Semenow	51.	154
— Städt. Bauplätze	89.	—

Sunde.

Kaiju iela, mazā

Möwenſtr., kl.

(Kiepenholm.)

Gr. 62. Hyp. IV.

Kaiju eela — Möwenſtr.

— Betling	38.	133
— Strasdin	39.	132
1. 3. Kreewing	40.	134
— Städt. Bauplatz	43.	—

Swejneeku eela — Fiſcherſtr.

Kaiju eela — Möwenſtr.

— Bengſon	50.	1336
— St. Riga; Bauplatz	102.	—

Swejneeku eela — Fiſcherſtr.

Kaķasēkla dambis

Kakaſchkla-Damm.

Katrinas eela — Katharinenſtr.

— Staat; Dünaburger Bahn	1.	1417

Möllershöfſcher Graben.

Pihkumuiſchas eela — Piehlenhöfſche Str.

— Pohpe	105.	L. H. 474
— Georgen-Hoſp.; Uferfläche	101.	—

Klein-Vegeſacksholm.

Kaktu iela

Winkelſtr.

(Schwartzenhof.)

Gr. 61. Hyp. IV.

Kalnzeema eela — Kalnezeemſche Str.

— Meyer	53.	747
1. Samſon-Himmelſtierna	54.	944

Beſdeligu eela — Schwalbenſtr.

——

Kalnzeema eela — Kalnezeemſche Str.

— Kretzer 52. 744

Beſdeligu eela — Schwalbenſtr.

Kalēju iela

Schmiedeſtr.

Gr. 2. Hyp. I.

Kalku eela — Kalkſtr.

1. Mertiens 73. 572
3. Schrage 74. 571
5. do. 102. 570
7. Neumann, Althauſen, Oebius, Lutz 103. 569
9. Konv. z. h. Geiſt 104. 568
11. do. 105. 567
13. Fr. Dobbertſche Stiftung 106. 566

Jahna ſehta — Johannishof.

15. Freymann 117. 560
17. v. Roemer-Reymer 118. 559
19. Marſchütz 119. 558
21. Behrſing 120. 557
23. Noring 121. 556

Jahna eela — Johannisſtr.

25. Rabinowitſch 139. 544
27. Zuckermann 137. 543
29. 31. Elks 135. 458

Gr. 3. Hyp. I.

Audeju eela — Weberſtr.

33. Blankenſtein 123. 840
35. Chriſtmann 125. 828
37. Goldberg 126. 827
39. Blankenſtein 127. 826
41. Miſinbart 128. 825
43. Becker 132. 813
45. Roſenthal 130. 824
47. Pehne 131. 823
49. Treugolnik 135. 816

Alberta laukums — Albertus-Square.

— Städt. Anlagen 91. 821

Reformatu eela — Reformierte Str.

51. Puiſcha 98. 804
53. Friedmann 99. 803
55. Behrſin 100. 802
57. Hjordt, Edelberg und Finkelſtein 103. 799
59. Kretſchmer 101. 801
61. do. 102. 800

Peitawa eela — Peitauſtr.

63. Schapiro 75. 792

Kungu eela — Herrenſtr.

——

Gr. 2. Hyp. I.

Kalku eela — Kalkſtr.

2. III. Geſ. geg. Kr. 72. 473
4. Goeſchel 70. 516
6. Blechſtein 69. 517
8. Brüdergemeinde 67. 518
10. Stadt-Verwalt. 68. 471
12. Borkum 65. 520

Gleſnotaju eela — Malerſtr.

14. 16. Faulbaum 60. 524
18. 20. Bajen 58. 526
22. Tſchinkur 54. 528

Teatra eela — Theaterſtr.

24. 26. Windiſch 142. 536
28. Mündel und Muſchat 143. 539
30. Balk 144. 535
32. Kunath 145. 534
34. Weißberg 146. 540
36. Neyenſtädts Witwen-Konvent 147. 1037
38. 40. Lit.-pr. Bürgerverb., Volksküche 149. 521
42. 44. Feldhuhn 151. 459

Audeju eela — Weberſtr.

Gr. 3. Hyp. I.

46. 48. Finanz-Miniſterium 146. 830
50. Steinert 145. 831
52. Roſe 144. 832
54. Marienfeldt 143. 833
56. Blinder 142. 834
58. Kühl 141. 835
60. Stieda 140. 836
62. v. Roemer-Reymer 138. 837

Stallu eela — Stallſtr.

64. 66. Bagg 87. 783
68. Plume 86. 782
70. Waiſenhaus und Nikolai-Armenh. 84. 781
72. Keßlin 83. 786
74. Zorn 82. 787
76. Gruel 81. 788
78. St. Georgen-Hoſp. 77. 789
— do. 76. 791

Kungu eela — Herrenſtr.

Kalēju iela, mazā

Schmiedeſtr., kl.

Gr. 6. Hyp. I.

Smilſchu eela — Sandſtr.

1. 3. Kreditverein d. Hausbeſitzer 3. 159
5. Kreditv. d. Hausb. 4. 160
7. Ruſſ.-Aſiat. Bank 6. 162

Smilſchu eela, maſà — Kleine Sandſtr.

9. Scheffler 7. 340
11. do. 8. 339
13. v. Tallberg 9. 338

Sirgu eela — Pferdeſtr.

15. Große Gilde 38. 387

Gildes eela — Gildſtubenſtr.

17. Johannisgilde 44. 314
19. do. 50. 386
21. do. 51. 385
23. do. 52. 384

Laipu eela — Stegſtr.

— Wolkow 61. 369
25. Tuſow-Wolkow 62. 368

Kalku eela — Kalkſtr.

——

Walnu eela — Wallſtr.

2. Verſicherungs-Geſ. „Roſſija" 107. 165
4. Pfab u. Zigra 106. 166
6. Glaßmann 105. 167
8. Oſchee 104. 168

Smilſchu eela, maſà — Kleine Sandſtr.

10. 12. Beckmann 102. 341

Sirgu eela — Pferdeſtr.

14. Sapenin 70. 363
16. Dultz 69. 364
18. 68. 365
20. Reibst 67. 366
22. 66. 367
24. Firkſer 63. 279

Kalku eela — Kalkſtr.

Kaļķu iela

Kalkſtr.

Gr. 9. Hyp. I.

Baſteija bulwaris — Baſtei-Boul.

— Redlich 32. 183
1. Ueberdünſche Geſ. gegenſ. Kredits 33. 182

Gr. 6. Hyp. I.

Walnu eela — Wallſtr.

3. 5. Lett. Geſ. gegenſ. Kredits 90. 283
do. 91. 284
7. Livl. Geſ. gegenſ. Kredits 89. 282
9. Stadt-Sparkaſſe 83. 350
11. Alichanow 81. 281
13. Bahrs 79. 280

Kehninu eela, maſà — Kleine Königsſtr.

15. Liwſchin 64. 353
17. Firkſer 63. 279

Kaleju eela, maſà — Kleine Schmiedeſtr.

19. Wolkow 62. 368
21. Brüggemann 60. 278
23. Scheuber u. Kalckbrenner 59. 277

Gr. 7. Hyp. I.

Schkuhnu eela — Scheunenſtr.

25. Beck 105. 276
27. Hanſen 106. 275
29. Hanſen u. Jwanitzky-Waſſilenko 107. 274

Monetu eela, maſà — Kleine Münzſtr.

31. 33. Potapow 110. 374
35. Boehnke's Legat 112. 272

Tirgonu eela — Kaufſtr.

——

Gr. 5. Hyp. I.

Aſpaſijas bulvaris — Aſpaſia-Boulevard.

2. Minus 57. 670
4. Jürgenſohn 58. 673

Gr. 2. Hyp. I.

Walnu eela — Wallſtr.

6. Weiſager 1. 509
8. 10. Balkin und Neuland 10. 511
12. Thal 11. 513
14. I. Verſich. Geſ. gegr. 1765 12. 514
16. Anspach 13. 515

Kehninu eela — Königsſtr.

18. Dritte Geſ. geg. Kredits, Ruſſ. Klub „Улей" 72.

Kaleju eela — Schmiede

20. Mertiens 73.
22. Schrage 74.
24. Büjanhoff 75.
26. Weiß 76.
28. Mylius 77.
30. Wulffius 78.

Gr. 1. Hyp. I.

Skahrnu eela — Scharren

32. Kerkovius 1.
34. Deubner 3.
do. 4.
36. Antipowa 5.

Monetu eela, maſà — Kl
Münzſtr.

38. Lyra 76.

Kungu eela — Herrenſtr.

Kalkunes iela

Kalkuhnenſtr.

Außerhalb der ſtädt. Grup
Einteilung in Lindenruh
Pachtgrundſtücke.

Kalna iela

Bergſtr.

Gr. 45. Hyp. III.

Daugawpils eela — Düna
burger Str.

1. Pakalneek 51.
1. do. 52.
3. Kolesnikow 53.
5. v. Cramer 54.
7. Kusnezow 55.
9. Romonz 56.
11. Kalning 57.
13. Stukas 58.
15. Putſchka 59.
17. do. 60.
19. Kirchhof u. Gebethaus der Altgl. 61.
21. Allerheilig.-Kirche und Jwanow-Kirchhof 63.
23. W. Deubner; Chemiſche Fabrik „Winoſa" 148.
— Städt. Baugrund 62.

Lauwas eela — Löwenſtr.

——

Daugawpils eela — Düna
burger Str.

— Guſſew 114.
2. Narkewitſch 113.
4. Mäßigk.-Kom. 112.
6. Auſin 111.
8. Pluhmin 110.
10. Grunſki 109.
12. do. 108.
14. Stukas 107.
16. Nowitzki 106.
18. 20. Gulid 105.
22. Pruſſakow 103.
24. Timofejew 102.
26. Alexejew 101.
28. Tſchebrikow 99.
30. Ljachowitſch 98.

Krylow 97. 1831
Marienfeldt 96. 1188

alna eela, maſà — Kleine Bergſtr.

Zihrul 64. 1843
Lewandowſki 65. 2266
Ritawsky 66. 1224
Petrowa und Emeljanowa 67. 2409
Matſchis 68. 2435
Lawrentjew 69. 2487
Amoſſow 70. —
Kabardin 71. 1281
Rohrberg 72. 2364
Loginow 73. 1295
Roſenberg 74. 1906

ulas eela — Tulaſche Str.

Gr. 46. Hyp. III.

Egat 1. 2197
Baitſchtis 4. 2149
Burberg 5. 1974
Orlow 6. 1293
do. 7. 2414
Peterſohn 28. 2017
Larion 29. 1923

Bilanu eela — Bilany=Str.

Reinis 30. 2405
Baumann und Witwitzky 32. 2020
Kanzan 33. 2269
Städt. Baugrund 143. —

Lauwas eela — Löwenſtr.

Kalna iela, mazā

Bergſtr., kleine.

Gr. 44. Hyp. III.

ſkawas eela — Moſkauer Str.

Buchholz 127. 2064
Städt. Marktbuden Nr. 1—10 132. —
Koslow 73. 899
Städt. Marktbuden Nr. 11—13 133 —

tebſkas eela — Witebsker Str.

Merkuljew und Kamkin 32. 910
Rudkin 31. 2090
Jozis 30. 911
Pikelew 29. 1300
Makaſejew 28. 1643
Tkatſchew 27. 1544
Malyſchew 26. 1642
Auſen 25. 1555
Lewonow 24. 1517
Ritawſky und Manſſyrew 23. 1518
Schapiro 22. 1614
Gontſcharow 21. 2115

Gr. 45. Hyp. III.

dſjas eela — Ludſenſche Str.

Gritan 137. 1158
Schilling 138. 1852
Abramowa 139. 1827
Duppur 140. 1839
Sarin 141. 2171
Bykow 142. 1829
Marienfeldt 96. 1188

Kalna eela — Bergſtr.

——

Gr. 44. Hyp. III.

Maſkawas eela — Moſkauer Str.

— Städt. Markt Kraſſn. Gorka 74. 2025

Witebſkas eela — Witebsker Str.

— Merkuljew und Kamkin 84. 909
2. Preedit 85. 1164
4. Wawilow und Moroſow 86. 1951
6. Michailow 87.. 1644
8. Rudkin 89. 2001
10. Jwanow 90. 871
12. Lanowsky 91. 1647
14. Kuptſche 92. 1648
16. do. 93. 1162

Gr. 45. Hyp. III.

Ludſas eela — Luhdſenſche Str.

18. Buſch 88. 1895
20. Jwanow 90. 1303
22. Bulsgis 91. 1820
24. Agurjanow 92. 2451
26. Bogdanow 93. 1837
28. Makſimow 94. 1908
30. Stolmakow 95. 2044
32. Zihrul 64. 1843

Kalna eela — Bergſtr.

Kalnciema iela

Kalnezeemſche Str.

(Schwartzenhof.)

Gr. 61. Hyp. IV.

Uhdens eela — Waſſerſtr.

— Kapitonow 84. 755

Daugawgrihwas eela — Dünamündeſche Str.

1. Strauß 67. 756
3. Strauß 66. 753
5. Strauß 65. 749

Ehrgelu eela — Orgelſtr.

7. Kalnin 125. 1465
7a. Kalnin 64. 750

Krogus eela — Krugſtr.

9. Meyer 53. 747

Kaktu eela — Winkelſtr.

11. Kretzer 52. 744
— Sprohge 51. 826
13. Sahlit 133. 1679

Slokas eela — Schlockſche Str.

Gr. 60. Hyp. IV.

— Otto 117. 1916
15. Leinert 52. 950
15a. Woronzow 69. 1351
17. Zielchen 53. 1245

Baloſchu eela — Taubenſtr.

17a. Hartmann 59. 1485
19. Elwers u. Weiß 60. 906
21. Welmer 61. 1170
23. v. Kobylinſki 62. 1353
25a. Kontſchugowa 63. 1391
25b. Mündel 64. 1164

Aliſes eela — Alicenſtr.

25. Rig. Frauenver. 65. 1165
27. Meſchgail 66. 1229
29. Lapin 70. 1361
31. Beljäkow 74. 1455
33. Walter u. Damberg 75. 1466

Schwarzmuiſchas eela — Schwartzenhöfſche Str.

35. Freymann 76. 1487
37. Rentſch 78. 1526
39. Borchert 79. 1538
— Blechmann 81. 1588

Sabiles eela — Zabelnſche Str.

41. Blechmann 82. 1589
43. Witberg 84. 1586
45. Eggers 99. 1656

Dreilinu eela — Dreylingſtr.

— Rathke 168. 2249
— Rathke 169. 2250
— Schwartzenhof; Wald 67. —
59. Eiche 80. 1546

Margreetas eela — Margaretenſtr.

Gr. 60. Hyp. VI.

61. Eiche 13. 301
63. Willert 12. 275
65. Deſſain 11. 604
67. Skudre 10. 347
69. Schumow 9. 117
71. Plader 8. 118
73. Paju 7. 115
— Kalning 5. 290
75. Behrſing 6. 734
77. Kandis 68. 470

Bolderaaer Bahn.

Gr. 76. Hyp. VI.

Smahrdes eela — Schmardenſche Str.

— Bong 59. 1946
79. Ehkis 60. 114
81. Martinſohn 61. 116
83. Feldmann 98. 336

Kemeru eela — Kemmernſche Str.

85. Jacobſohn 96. 365

Rindſeles eela — Rindſelnſche Str.

89. Komm.=Geſ. Tapeten=Fabrik W. Puls u. Ko. 62. 466
91. Strauch 63. 129
do. 64. 130
— Serebräkow 65. 1935
95. Ohſoling 68. 124

Bartawas eela — Bartauſche Str.

(Champêtre.)

97. Ev. Unterſt.=C. 72. 140
99a. Peterſohn 272. 1073
99. Saulgoſch, Mednis, Ulritter, Klumberg 73. 1075
— Feldmann 271. 1061
101. Jannſohn 74. 1067
103. Staltmann 75. 417
105. Staltmann 76. 1030
107. Kowalko=Korolko 77. 572
109. Oglewitz 78. 804
111. Oehme 79. 418

Jrlawas eela — Jrmlauſche Str.

113. Jankewitſch 134. 438
115. Tichomirow 135. 436
117. Henning 136. 1776
119. Müllerſon 137. 1106
121. Jakobſohn 138. 908
123. Siering 139. 437
125. Swarneck 140. 509
127. Kronberg u. Hofmann 141. 852
129. Thalberg 142. 811
131. Guſting 143. 499
133. Baumann 144. 419

Ruzawas eela — Rutzauſche Str.

135. Swaigsnit 145. 762
137. Dychowitſch 146. 873
139. Finkler 148. 971
141. Liebert 147. 1554
— Levy 149. 1580
143. Liebert 150. 1362
145. Schnore 151. 760
147. Birkenthal 152. 1051
149. Behrſing 153. 1241
151. Katz 154. 1114
153. Eglit 217. 872

Apuſes eela — Appuſenſche Str.

Gr. 81. Hyp. VI.

155. Ruſteik 1. 1341
155a. Dreymann 34. 1081
157. Janſon 2. 1095
159. Sawitſch 3. 1072
161. v. Dercks 4. 1031
163. Groll 21. 925
165. Groll 5. 880
167. Klint 6. 1339
169. Oſolin 7. 1424
171. Sarring 8. 1812
173. Kalning 9. 1588
173a. Klawinſch 10. 1447
175. Klawinſch 11. 864

Pleſkodales eela — Pleskodahlſche Straße.

177. I. Geſ. gegenſ. Kredits 12. 863
179. Owſiani 13. 972
181. Werni 14. —
183. Koluſch 15. 1052
185. Kirpit 16. 1684
187. Gabaling 17. 994
189. Kalning 18. 874
191. Pihlag 19. 885
— Tſchernjawſki 20. 1426

Solitudes eela — Solitüdenſtr.

Gr. 80. Hyp. VI.

203. Hartmann (Karlshof) 32. 139

Schampetera eela — Champêtreſche Str.

— Tumpit 127. 1187
— Schwiebe 175. 1671
— Janſohn 174. 1359
— Duhna 128. 1334
— 129. —

Kandawas eela — Kandauer Straße.

——

Gr. 61. Hyp. IV.

Ranka dambis — Rancksdamm

— Androwicz 154. 202
— Rauska 171. 217
2a. Rauska 165. 217
2. Semgrid=Diezmann 87. 75

Sehtas eela — Zaunſtr.

4. 6. Diedrichſohn 92. 75
8. Lettiſcher Verein 93. 75
10. Dalit 94. 74
12. Pluhme 95. 74
12a. Kaſpar 156. 208
— Vogelſang 157. 208
— do. 101. 78
14 do. 96. 92
16. Balkewitz 97. 93

Baloſchu eela — Taubenſtr.

Gr. 59. Hyp. IV.

18. Muſikant 40. 958
20. Fauſtein 41. 961
22. Jakobſohn 42. 912
24. Eswarin 43. 969
26. Petrulewitſch 44. 805
28. Hartmann u. v. Klot 45. 741
30. do. 46. 740
32. v. Olendzki 47. 739
34. Kühn 147. 1417

Schwarzmuiſchas eela — Schwartzenhöfſche Str.

36. Meyer 150. 1943
38. Ferd. Meyer u. Ko. 149. 1583
40. A.-G. „Lux" 152. 1615

Sabiles eela — Zabelnſche Str.

42. Duntau 180. 1719
44. Berk 183. 1745
46. Blau 193. 1820
48 Ohſolin 240. 2225
– Schwartzenhof, Wald 252. 615
— Scheuber 228. 2151

Dreilinu eela — Dreylingſtr.

— v. Bochmann 235. 2219
— v. Bochmann 236. 2220
— Schwartzenhof 251. 615
— Melzer 237. 2221
— v. Tranſehe 238. 2224

Margreetas eela—Margaretenſtr.

Gr. 59. Hyp. VI.

62. Aull 126. 112
64. Blau 127. 111
66. Kriſtin 128. 286
68. Birnbaum 129. 110
70a. Lukjanow 177. 937
70. Heider 130. 929
72. Lange 132. 730
74. Karlin 131. 107

Bolderaaer Bahn.

Gr. 75. Hyp. VI.

Bolderaaer Bahn.
(Alter Lagerplatz.)

76. Rittig 1. 109
78. Jaſtrzebſka 136. 948

Kruſumuiſchas eela — Kruſenhöfſche Str.

80a. Gutzmann 135. 947
80. Peterſohn 3. 106

Rometnu eela, mafà — Kleine. Lagerſtr.

82. 82a. Kohldorf=. Goldberg 5. 100
84. Griwan 100. 382
86. Baumann 101. 399

Kaugeru eela — Kaugernſche Str.

86a. 88. Rig. Conſum=Verein „Produkt" 94. 330
— 198. –
90. Pohd 6. 131
96. A.=G. vorm. Sellier u. Bellot 14. 132
98. Kohklit 145. 1160
100. Sinko 214. 1481
— Mataitis 199. 1246
100. Fechner 146. 1161
— Eiche 182. 1206
102. Griwan 147. 1162
104a. Lahz 192. 1326
104. Bukke 148. 1163
— Peterſohn 219. 1570
— do. 218. 1571
106. Mangol 212. 1511

Wentspils eela — Windauſche Straße.

108. Pleskodahl 28. 134

Plienzeema eela—Plönenſche Str.

— Stadt Riga; Grundſchule 268. 1674
112. Bluhm 227. 1601
114. do. 228. 1602
— Seidlitz 229. 1615
— Reinfeldt 234. 1624
— Ergelneek 271. 1638
— Janſohn 274. 1689
— Radſing 275. 1688
— Medne 276. 1704
— Aſchmann 277. 1707
— Ehglin=Wehglin 278. 1720
— Sebris 279. 1721
— Kensberg 280. 1723
— Eglith 230. 1594
— Eglith 231. 1593
— Zimſche 281. 1725
— Durens 282. 1722
— Widomſki 283. 1726
— do. 284. 1719
— do. 285. 1727
— do. 286. 1728

Remtes eela — Remptenſche Str.

— Stadt Riga; Ackerland 292. —

Solitudes eela — Solitudenſtr.

Kalnmuižas iela

Bergshöfſche Str.

Gr. 14. Hyp. II.

Ganibu dambis — Weidendamm.

— Cahn 53. 1482
— Steinberg 57. 1499
— Städt. Heuſchlag 33. —

Otter=Graben.

Ganibu dambis — Weidendamm.

— Bergſtröm 66. 1580
— do. 70. 1602
— Städl. Stapelpl. 74. —
— Städt. Heuſchlag 33. —

Otter=Graben.

Kolpaka bulvaris

Kolpak=Boulevard.

Gr. 10. Hyp. I.

Eliſabetes eela — Eliſabethſtr.

1. Chailewitſch 1. 393
3. Abramſohn 2. 394
5. v. Rautenfeld 3. 395
7. Beckmann 4. 398
9. v. Stankiewicz 5. 396
11. v. Schröder, Familienſtift 6. 397
— Baron Oelſen 7. 399

Antonijas eela — Antonienſtr.

— Ruſſ. Räte=Republik 20. 407
— v. Bötticher 21. 402

Jura Alunana eela — Georg Alluna=Str.

— Feitelberg 41. 415
— Maſt 40. 417

Waldemaras eela — Waldemar=Straße.

Gr. 9. Hyp. I.

— Städt. Anlagen 56. —
— Börſen=Komitee Deutſche Mittelſch. 57. 1065
— St. Riga; Eſplanade, Anlagen 56. —

Brihwibas bulwaris — Freiheits=Boulevard.

Brihwibas bulwaris — Freiheits=Boulevard.

2. Kamkin 21. 420
— Mentzendorff 20. 418
4. Kerkovius 19. 419
— St. Mittelſchule 18. 391
— Reimers'ſche Anſt. 17. 186

Reimerſa eela — Reimersſtr.

6. Finanz=Miniſterium 3. 986
8. Stadt=Grundſchule 4. 1020
10. Kneet 5. 985
— Semenow 6. 433

Waldemara eela — Waldemar=Straße.

Gr. 10. Hyp. I.

— St. Riga; Kiosk 106 —
— Schützengarten 42. 187

Eliſabetes eela — Eliſabethſtr.

Kalvenes iela

Kalwenſche Str.

Außerhalb der ſtädt. Gruppen=Einteilung in Lindenruh.
Pachtgrundſtücke.

Kandavas iela

Kandauer Str.

(Saſſenhof.)

Gr. 64. Hyp. IV.

Slokas eela — Schlockſche Str.

1. Contremowicz 77. 1079
1a. Walther 139. 1562
3. Klint 78. 1492
5. Koknes 81. 1075
7. Bubbet 80. 1441
9. Kreiſchmann 79. 1076

Skrihweru eela — Schreiberſtr.

11. 13. Katholiſche Kirchenhäuſer 61. 1066
15. 17. Loeber 60. 1060
19. Proppee 59. 1084
19a. Bürger 56. 1757
21. 21a. Ruhwald 58. 1085

Kuhdras eela — Torfſtr.

23. Anſpach 41. 1196

Moriza eela — Moritzſtr.

25. Unterkircher 40. 1082
25a. Laube 155. 1659
— Purne 39. 1218

Anninmuiſchas eela — Annenhöfſche Str.

27. Laßmann 35. 1038
27a. Abol 130. 1459
29. 29a. Klaſup 34. 1037

Bolderaaer Bahn.

Gr. 76. Hyp. IV.

31. Laßmann 27.

Kurpneeku eela — Schuhmacher=Str.

— Prokowjewa 30.
33. Gudkow 32.

Kandawas eela, mafà Kleine Kandauer Str.

39. Deider 33.
41. Apel 340.
— Reymann 341.
— Schnakenburg 23.
41. Herzenberg 263.
41. do. 225.
— Staat; Riga=Dünaburger B. 330.

Tuckumer Bahn.

— Deider 258.
43. Ballod 37.
— Schnakenburg 23.

Irlawas eela — Irmlauſche

Gr. 80. Hyp. VI.

— Okolo=Kulack 194.

Gr. 81. Hyp. VI.

— Rosman 32.

Gr. 80. Hyp. VI.

57. Raſſe 181.
59. Matſchis 182.
61. Kernoſchitzki 203.
— v. Dercks 202.
— 206.

Apuſes eela — Appuſenſche

Gr. 64. Hyp. IV.

Slokas eela — Schlockſche

2. Wolfſchmidt 82.

Kuhdras eela — Torfſtr.

4. Stadt Riga 98.
6. do. 99.
8. Baum 101.
10. Blumberg 102.
12. Melgalw 103.

Bolderaaer Bahn.

Gr. 76. Hyp. IV.

14. Schröder 28.
16. do. 29.
— Schnakenburg 23.

Tuckumer Bahn.

18. Tebel 91.
20. Kaminski 45.

Saſulauka eela — Saſſenhöfſche Str.

22. Grünupp 44.
24. Rehwald 43.
26. Hammer 197.
28. Barda 42.

Gr. 76. Hyp. VI.

30. Hoheim 41.
32. Grauding 40.

Gr. 76. Hyp. IV.

— Schnakenburg 23.

Irlawas eela — Irmlauſche

Gr. 81. Hyp. VI.

38. Krumin 38.
40. Wohlfahrt 37.
42. Saul 36.

	ntonowitſch	35.	—
	pirge	33.	1616
	rube	132.	1829
	do.	31.	1409
	ohſit	30.	1884
	aſſmann	29.	1402
	hlmann	28.	1167
	milten	27.	—
	ucklau	26.	1760
	ahrklit	25.	1880
	ritke	24.	1071

es eela — Appuſenſche Str.

Gr. 80. Hyp. VI.

	. Dercks	31.	137

udes eela — Solitüden-Str.

Gr. 80. Hyp. VI.

	anſohn	176.	1360

davas iela, mazā

andauer Str., kl.

(Saſſenhof.)

Gr. 76. Hyp. IV.

awas eela — Kandauer Str.

	udkow	32.	1862
	akowsky	31.	1493

Gr. 76. Hyp. VI.

	Wulf	175.	739

tes eela — Krutenſche Str.

Gr. 76. Hyp. IV.

	alning	183.	1547
	oßberg	192.	—
	eemel	198.	1577

Gr. 76. Hyp. VI.

	wirbul	172.	741

nninmuiſchas eela — Annenhöfſche Str.

	anowitſch	190.	1552
	Wegner	201.	1678
	euchel	194.	1575

aunſaules eela — Neu-Rahdenſche Str.

Gr. 76. Hyp. IV.

awas eela — Kandauer Str.

	Deider	33.	1288
	v. Kraunhals	35.	1285
	Oſtwald u. Becker	34.	1260
	Reimann	102.	1433
	Reymann	345.	2216
	do.	346.	2217

Gr. 93. Hyp. VI.

	Dreimann	13.	1863
	Bloßfeld, Wadſemneek und Söhne, Maſchinenfabr.	15.	1837
	Breede	12.	1784
	Bloßfeld, Wadſemneek und Söhne, Maſchinenfabr.	5.	1718

Anninmuiſchas eela — Annenhöfſche Str.

	Haſenfuß	17.	1758

Kantoŗa iela

Kontorſtr.

(Lindenruhe.)

Gr. 83. Hyp. VI.

		Private Gr.-Nr.
	Gut Lindenruhe	39

Gr. 75. Hyp. VI.

(Alter Lagerplatz.)

—	Kesber	92.	54
—	Kesber	91.	48

Meſchotnes eela — Meſothenſche Str.

Kapseļu iela

Kapſelſtr.

(Schwartzenhof.)

Gr. 59. Hyp. IV.

Baloſchu eela — Taubenſtr.

—	Grünberg	39.	960
1.	Wöhrmann	38.	959
3.	v. Coſſart	148.	1461
3a.	Bradin	37.	970
5.	Beibſt	36.	966
7.	Wittmann	35.	964
—	Hartmann u. v. Klot	45.	741
—	do.	46.	740
—	v. Olendzki	47.	739
—	Kempe	154.	1593

Schwarzmuiſchas eela — Schwartzenhöfſche Str.

—	Awot	156.	1592
—	Ferd. Meyer u. Ko.	149.	1583
15.	Schiller	151.	1606
17.	Itzikſohn	210.	2029
15.	A.-G. „Lux“	152.	1615

Sabiles eela — Zabelnſche Str.

—	Blumenthal	182.	1731
19.	Tropin	223.	2119
21.	Auſche	216.	2088
23.	Ohſolin	215.	2090
25.	Roſewſkaja	214.	2084
—	Roſewſkaja	204.	2083
—	Auſter	243.	2248
—	Parusnikow	203.	2043

Dreilinu eela — Dreylingſtr.

27.	v. d. Oſten-Sacken	195.	2058
29.	Sweikul	220.	2118
31.	Finanzminiſter.	241.	2228
—	Kröger	244.	2247
—	Schwartzenhof	250.	615

Margreetas eela — Margaretenſtr.

Baloſchu eela — Taubenſtr.

—	Hagensberger Schützenverein	31.	1314
2.	Grönfeldt	139.	1313
4.	Gail	33.	935
6.	Heſſe	34.	742

Schwarzmuiſchas eela — Schwartzenhöfſche Str.

—	Bedrit	167.	1665
—	Meyer	178.	1721
—	Meyer	179.	1722

Sabiles eela — Zabelnſche Str.

—	Rehwald	188.	1883
—	Hanke	226.	2147
6.	Bajen	224.	2120
8.	Pitzken	222.	2115
—	Lit.-prakt. Bürgerverbindung	212.	2122

Dreilinu eela — Dreylingſtr.

12.	Reinecke	218.	2107
14.	Jürgens	219.	2108
16.	Schulinus	229.	2165
—	Schulinus	231.	2164
—	Stadt Riga	230.	2173

Margreetas eela — Margaretenſtr.

Kapu iela

Kirchhofſtr.

(Thorensberg.)

Gr. 54. Hyp. IV.

Jelgawas ſchoſeja — Mitauer Chauſſée.

1.	Thorensberger Kirchhof	45.	—
—	Luther-Kirche	44.	1402
3.	Luther-Kirche	43.	317

Gr. 55. Hyp. IV.

Mitauer Bahn.

Grobinas eela — Grobinſche Str.

5.	Danemann	13.	298
7.	Henſenſtein	14.	292
9.	Wackerfeldt	15.	291
11.	Strinnikow	16.	293
13.	Raßmus	17.	282

Altonawas eela — Altonaer Str.

Gr. 54. Hyp. IV.

Jelgawas ſchoſeja — Mitauer Chauſſée.

—	Bulle	46.	2192
2.	Vierecke u. Leutke	47.	308
4.	Ferda	49.	304
6.	Ferda	50.	303
8.	Kriſtopſohn	51.	321
10.	Lange	52.	322
12.	Maike	53.	2106
14.	Ahrens	54.	1490
16.	Agthe	55.	320
18.	Lapinsky	56.	324
20.	Juchnewitz	57.	325

Indrika eela — Heinrichſtr.

Gr. 55. Hyp. IV.

Mitauer Bahn.

22.	Taube	32.	1325
24.	Agthe u. Huhn	31.	299
26.	Kalning	30.	296
28.	v. Budkowsky	29.	1271
30.	Kluga u. Erwald	28.	300

Altonawas eela — Altonaer Str.

Kārļa baseins

Karlsbaſſin.

Gr. 4. Hyp. I.

Gogola eela — Gogolſtr.

—	Städt. Anlagen	96.	—
—	St. Riga; verp. d. Bolderaaer Bahn	95.	—
—	Städt. Stapelpl.	116.	—
—	St. Riga; Standplatz für Laſtf.	115.	—
—	Städt. Stapelpl.	117.	—
—	do. do.	118.	—
—	do. do.	128.	—
—	do. do.	94.	—
—	do. do.	127.	—
—	Städt. Holzplatz	131.	—
—	Städt. Stapelpl.	129.	—
—	do. do.	126.	—
—	St. Riga; Pferdeſtälle	132.	—
—	Städt. Stapelpl.	120.	—
—	do. do.	130.	—
—	do. do.	133.	—

Maſkawas eela — Moſkauer Str.

Gogola eela — Gogolſtr.

—	Städt. Stapelpl.	101.	—
—	do. do.	121.	—

Kārļa iela

Karlsſtr.

Gr. 5. Hyp. I.

Aſpaſijas bulwaris — Aspaſia-Boulevard.

1.	Antonowa	79.	688
3.	Michelſon	78.	692

Gr. 3. Hyp. I.

Kehninu eela — Königsſtr.

5.	Bloßfeldt	161.	860
7.	Bloßfeldt und Poelchau	163.	858

Ridſenes eela — Rieſingſtr.

9.	v. Roemer-Reimer	138.	837

Stallu eela — Stallſtr.

11.	Zehder	88.	784
13.	Bagg	87.	783
15.	Plume	86.	782
17.	Waiſenhaus und Nikolai-Armenhaus	85.	780
19.	Keßlin	83.	786
21. 23.	Jakobſohn	80.	779
25.	Schneider	79.	778
27.	St. Georg-Hoſpital	78.	777

Kungu eela — Herrenſtr.

29.	Weiſager und Witte	49.	776
31.	Jordan	48.	775

Paſta eela — Poſtſtr.

33.	Hopp	47.	772

Dünamarkt.

Gr. 4. Hyp. I.

Marijas eela — Marienſtr.

—	St. Riga; Riga-Dünab. Bahn verp.	97.	—
—	St. Riga; Riga-Dünab. Bahn verp.	98.	859
2.	Bolderaaer Bahn	99.	—
—	do. do.	100.	—

Maſkawas eela — Moſkauer Str.

Karlines iela

Karolinenſtr.

Gr. 23. Hyp. II.

Scharlotes eela — Charlottenſtr.

—	Roſit	99.	348
—	Lange	96.	349

Maiſnizas eela — Bäckereiſtr.

1. Hamann 87. 449
3. 5. Leepin 86. 451
7. 9. Grigori 85. 452
11. Wilhelmſohn 84. 453
13. Hartwig 83. 546
15. Buſch 82. 548
17. Eglit 81. 547

Annas eela — Annenſtr.

19. Roßmann 71. 703
21. Timrot 72. 699
23. Pesljak 73. 694

Palihdſibas eela — Hilfsſtr.

25. Kahn 11. 1594
27. 29. 31. Lit.-prakt. Bürger-Verbindung 9. 314
33. Spitzbarth 7. 316
35. Gailit 5. 313
37. v. Stritzky 3. 293
39. Selting 1. 311

Waldemara eela — Waldemar-Straße.

——

Brihwibas eela — Freiheitsſtr.

— Wiſchkin 98. 396

Maiſnizas eela — Bäckereiſtr.

2. Witand 59. 345
4. Frieſen 60. 344
6. do. 61. 343
8. 10. Janelſohn 62. 342
12. 12a. Baumann 63. 341
14. Rotenthal 64. 340
16. Kleeberg 65. 339
18. Jürgenſon 66. 338
20. Robinſon 67. 337
22. 24. Mülhens 69. 326
26. Volkmann 70. 448
28. Meeſit 41. 325

Palihdſibas eela — Hilfsſtr.

30. Bahlin 12. 319
82. Kröger 13. 439
34. Teleſchnikowa 14. 318
— Erbe, Akt.-Geſ. 24. 331
36. Akt.-Geſ. d. Konſerven-Fabriken A. Huik 15. 1321
38. Sihlneek 17. 473
40. Selting 18. 474
42. Schmidt 19. 471
44. Auſing 20. 335
46. Rudſit 21. 328

Reweles eela — Revaler Str.

Karogu iela

Flaggenſtr.

Gr. 49. Hyp. IV.

Kugu eela — Schiffsſtr.

— Seemannshaus 1. 104. 105

Durchbruch.

——

Kugu eela — Schiffsſtr.

— Böcker u. Ko., Akt.-Geſ. 7. 48

Durchbruch.

Kartupeļu iela

Kartoffelſtr.

(Seifenberg.)

Gr. 73. Hyp. IV.

2. Laßmann 136. 1864
4. Bobrow 142. 1947
— Brutzer 135. 1878

Mahlu eela — Lehmſtr.

1. Kläwin 21. 1877
— Hofmann 20. 457
— Bluhm 16. 1279
2a. Kolodſinſki 131. 1831
— Weißberg 14. 1688
— Gilde 11. 515
— Pezin 10. 502
— Lihdak 9. 2008
— Baranow 8. 506

Graudu eela — Kornſtr.

——

4. Pehlnis 127. 1724
4a. Skadding 128. 1725
— Aſſar 24. 1298

Mahlu eela — Lehmſtr.

3. Leiſche 29. 499
3a. Taurin 151. 1977
5. Torſtenſohn 125. 1661
7a. Kleeberg 124. 1660
9. Ploſteneek 119. 1624
7b. Alexejewa 120. 1625
— Städt. Baupl. 163. —

Graudu eela — Kornſtr.

Kastranes iela

Kaſtranſche Str.

Gr. 89. Hyp. V.

— Kopilowa 29. 694
— Weger 162. 1374

Raunas eela — Ronneburger Str.

Fenikſa eela — Phönixſtr.

——

Gr. 89. Hyp. II.

— Grünberg 43. 1627
— Baugeſ. Struktor 30. 1353

Fenikſa eela — Phönixſtr.

Katoļu iela

Katholiſche Str.

Gr. 31. Hyp. III.

Gertrudes eela — Gertrudſtr.

— Buſch 83. 1375
1. Rauthe 84. 1373
3. Greiſin 85. 1372
5. Müller 86. 1371
7. Altberg 87. 1370
9. Leepin 88. 1366

Polozkas eela — Polotzker Str.

Gr. 39. Hyp. III.

Dünaburger Bahn.

11. Dünaburger Bahn 1. 1186
— do. 153. 1364
13. Andruſſow 2. 1294
15. Riedel 3. 1637
15a. Welikanow und Moroſow 4. 2036
17. Moroſow 5. 1638

Paliſadu eela, maſà — Kleine Paliſſadenſtr.

19. St. Riga; öffentl. Garten 17. —
21. Adm. d. kath. Krankenhauſes 34. 955
23. do. 35. 2389

Jehkabpils eela — Jakobſtädtiſche Str.

25. Altgl. Kirchhof 102. —
27. Allerheil.-Kirche 156. —
27a. do. 116. 954

Laſdonas eela — Lasdohnſche Str.

29. Bjalawina 117. 2400
31. Sußlow 134. 946

Ludſas eela — Ludſenſche Str.

33. Sandberg 135. 944
— Matejka 136. 945

Maſkawas eela — Moſkauer Str.

——

Gr. 31. Hyp. III.

Gertrudes eela — Gertrudſtr.

2. Seiler 82. 1143
— Kriegsmann 60. 792

Polozkas eela — Polotzker Str.

Gr. 40. Hyp. III.

— Dünaburg. Bahn 102. 801

Dünaburger Bahn.

— Dünaburg. Bahn 103. 1292
4. Alexejew 51. 1196
— do. 52. 1576
6. Bariſow 53. —
8. Wlaſtow 54. 1360
10. Kluga u. Erwald 55. 1359

Paliſadu eela, maſà — Kleine Paliſſadenſtr.

Gr. 39. Hyp. III.

— Roſchonok 48. 1636
12. Stwolonsky 47. 1072
14. Behrſin 46. 1029
16. do. 45. 1027
18. Kernoſchitzky 44. 1028
20. Dementjew u. A. 43. 1190
22. Karmann 42. 1034
24. Abramowitſch 41. 1033
26. Schiff 40. 1900
28. Widomſky 39. 1002
30. Leepin 37. 1000
32. Remnew 36. 993

Jehkabpils eela — Jakobſtädtiſche Str.

34. Schenkelowitſch 67. 1080
36. Ströhm 101. 1297
38. Semenow 100. 997
40. Greble 99. 1444
42. Hoppe 98. 1520
44. Schefanowſki 97. 996
46. Duda 96. 1019
48. 50. Strasdin 94. 995
52. Röm.-kath. Kirche 93. 2395
54. Wolfram 92. 994
56. Treumann 91. 980
58. Leelautz 90. 975
60. Roſenhof 89. 1446
— Sutzlow 88. 956

Sadownikowa eela — Sadownikowſtr.

Gr. 43. Hyp. III.

— Pokrow 112. 964
62. Kanawin 113. 966
64. Rudakas 114. 967
— Pankowa 115. 961

Maſkawas eela — Moſkauer Str.

Katoļu gāte

Katholiſche Ausfahrt.

Gr. 8. Hyp. I.

Pils eela — Schloßſtr.

2. Balkin 14. 46
4. Rig. Kaufmänn. Verein 12.

Bremeeſchu eela — Breme

— Städt. Stapelpl. 10.

Daugawas krafts — Düna

——

Pils eela — Schloßſtr.

— Katholiſche Kirche 4.
— Städt. Stapelplatz 5.

Daugawas krafts — Düna

Katrinas iela

Katharinenſtr.

Gr. 11. Hyp. II.

Ekſporta eela — Exportſ

— St. Riga; Mietshaus 151.
— Staat; Station „Riga-Ufer" 4.
— Walter 2.
— Holten-Bechtolsheim 1.

Gr. 12. L. H.

Peterſalas eela — Peterhol

— Janſohn-Schultz 49. II.

(Hermelingshof.)

1a. Sappal 50.
1. 3. Paramonow 52.

Alukſnes eela, maſà — Kle Marienburger Str.

5. Lapping 37.
7. Gutpelz 36.
9. Pleß 35.

Maſtu eela — Maſtenſtr.

11. Teewgal 34.
13. Thoebel 33.
15. Burkewitz 32.
17. Sirneek 31.
19. Brusbard 30.

(Möllershof.)

21. Walter 11. II. L. H.
23. Tager 10.

Gr. 12. Hyp. II.

25. Böhnken 9.

Eela — Straße.

27. Helwig 121.
29. Ohs 7.
29. Ohs 6.
31. Henning 5.
33. Green 4.
35. Bohnſtedt u. Schwartz 3. L. H.

Elevatorbahn.

37. Dünaburger Bahn 2.
39. Dünaburger Bahn 1.

Kakaſehkla dambis — Kakaſehkla-Damm.

Gr. 11. Hyp. II.

Ekſporta eela — Exportſtr.

2. 4. 6. Landau 40.
8. Landau 41.
10. Meslin 42.
14. 16. Lewitas 43.
18. Lewitas 44.
20. Lewitas 43.

Gr. 12. Hyp. II.

alas eela — Peterholmſtr.

Kuſin 113. 1362

Gr. 12. L. H.

(Hermelingshof.)

uttuls 56. 324
Siehle 71. 295

eena eela — Milchſtr.

t. Riga 90. 343
St. Riga; (Hof Hermelingshof) 91. —
Rickert 92. II. 96
L. H. 347
Meyer 93. 306
Döhring 94. 292

(Möllershof.)

Walter 95. II. 53
L. H. 473
20a. Smirnow 96. II. 52
L. H. 469
Mandel 97. II. 95
L. H. 466 467
Weinberg 98. II. 46
L. H. 471
Weinberg 99. II. 51

Elevatorbahn.

Schwandis 100. 475

hlmuiſchas eela — Pielenhöfſche Str.

Pohpe 105. 474

Kaſehkla dambis — Kakaſehkla-Damm.

Kauguru iela

Kaugernſche Str.

(Alter Lagerplatz.)

Gr. 75. Hyp. VI.

nzeema eela — Kalnezeemſche Straße.

Baumann 101. 399
Ranke 110. 459
Pohge 112. 515
Mitzkewitſch 113. 465
Silis 122. 726
Siewert 123. 749
Schmidt 175. 1085

Eela — Straße.

Schmidt 176. 1085
Oſollap 159. 966
Immerich 158. 964
Withol 157. 965
v. Wöhrmann 233. 1599
do. 156. 963
Silamikelis 124. 750

uſmuiſchas eela — Kruſenhöfſche Str.

---

nzeema eela — Kalnezemſche Straße.

Rig. Konſum-Verein „Produkt" 94. 330
Sellier u. Bellot 14. 132
Jaungail 121. 723
Jürgenſohn 173. 1063
Lahne 120. 722
Plechnewitſch 115. 503
Karlſohn 114. 493
Pulks 111. 486

uſmuiſchas eela — Kruſenhöfſche Str.

Kaukaza iela

Kaukaſiſche Str.

(Monrepos.)

Gr. 86. Nr. 14. Hyp. V.

Palmu eela — Palmſtr.

1.—17. } Pachtgrundſtücke.
2.—18. }
— Bandon 76. 1310

Dſchutes eela — Juteſtr.

Kauņas iela

Kownoſche Str.

(Nordeckshof.)

Gr. 67. Hyp. VI.

Leelasmuiſchas eela — Eſſenhöfſche Str.

1. Bugrow 111. 235
3. Rettig 112. 371
5. Bergmann 105. 570
7. Krusgalw 104. 533
— Suhbau 106. 712

Malkas eela — Holzſtr.

9. Neudorf 85. 838
— Marzinkewitſch 202. 1673
— Freymannthal 87. 713

Garà eela — Lange Str.

— Sihle 29. 587
— Warakois 28. 607
15. Markus 27. 367
— Anting 26. 562
— Behrſin 25. 575

Zementa eela — Zementſtr.

— Tſchikſte 12. 535
— Giehl 7. 596

Skodas eela — Schodenſche Str.

Muiſchas eela — Hofesſtr.

— Liekert 175. 961
— Bunte 115. 293
2a. Kanep 174. 943
2. Marga 199. 1628

Grihwas eela — Griwaſche Str.

— Kraſtin 99. 1151
4. Skuje 100. 308
6. Luhs 101. 619
6a. Sweedris 102. 552

Malkas eela — Holzſtr.

8. Krafft 90. 545
10. Strauchmann 89. 560
12. Rutke 88. 524

Garà eela — Lange Str.

14. Rehberg 20. 554
16. Wihtin 21. 556
18. Reim 22. —
— do. 23. —
20. Zwetkow 183. 1289

Zementa eela — Zementſtr.

— Neumann 13. 580
22. Briwul 6. 385

Skodas eela — Schodenſche Str.

Kazāku iela

Koſakenſtr.

Gr. 40. Hyp. III.

Dünaburger Bahn.

— Riga-Dünaburger Bahn 110. 777
1. Purgail 26. 778
3. 5. St. Riga; Quartieramt 24. 772
— Ruſſ. Wohlt.-Geſ. 21. —

Lahtſchplehſcha eela — Bärentöter-Straße.

Dünaburger Bahn.

— Riga-Dünaburger Bahn 109. —
— Riga-Dünaburger Bahn 108. —
2. Jürgenſohn 27. 773

Rodenburgas eela — Rodenburgſche Str.

4. Stadt-Grundſchule 28. 774
— St. Riga; (Tramway-Geſ.) 123. —
— Jüd. Aufkl.-Geſ. 121. 2425
— Kluga 30. 1176

Lahtſchplehſcha eela — Bärentöter-Straße.

Kazarmu iela

Kaſernenſtr.

Gr. 25. Hyp. II.

Hoſpitala eela — Hoſpitalſtr.

— Fetler, Wihlum, Kruhſe 149. 1680
1. Buhmann 112. 505
3. Peterſohn 100. 506
3a. Münthal 152. 1684
5. Gauer 153. 1683

Lejas eela — Talſtr.

7. Kriſtewitz 91. 522
— Fedorowa und Sokolowa 90. 489

Lahtſchu eela — Bärenſtr.

— Gemeinde der Gertrud-Kirche 89. 1323

Klufà eela — Stille Sir.

Hoſpitala eela — Hoſpitalſtr.

— Weeſit 143. 1662
2. Lutz 148. 1675
4. Riemer 141. 1677
6. Schwede 140. 1673
— Wentenberg 139. 1672
10. Birk 138. 1657
— Strautneek 125. 487

Meera eela — Friedensſtr.

Ķekavas iela

Keckauſche Str

(Seifenberg.)

Gr. 52. Hyp. IV.

Bauſkas eela — Bauskeſche Str.

— Pezin 22. 508

Seepju eela — Seifenſtr.

Gr. 73. Hyp. IV.

— Barres 190. 2242

Graudu eela — Kornſtr.

— Städt. Bauplätze 164. —
— Chaikin 42. 2148
— Gudenas 41. 483

Putnu eela — Vogelſtr.

Tumes eg e— Thomsdorfer Str.

ſow ——

Gr. 52. Hyp. IV.

Bauſkas eela — Bauskeſche Str.

— Gulbis 124. 1854
— Weinberg 24. 501
— Jasjunas 123. 1890
— Mikkelis, gen. Liſowsky 122. 1891

Graudu eela — Kornſtr.

Gr. 73. Hyp. IV.

1. Lepſe 153. 2037
— Ruski 43. 1992
— Städt. Bauplätze 165. —
— Friſchenfeldt 154. 1995
— do. 45. 1316
— Städt. Bauplätze 168. —

Tumes eela — Thomsdorfer Str.

Ķemerejas iela

Kämmereiſtr.

Gr. 7. Hyp. I.

Jaunà eela — Neuſtr.

1. Laſchkow 144. 197
3. v. Mengden 136. 198
5. Semenow 135. 200
do. 134. 199

Swertuwes eela — Schaalſtr.

Gr. 1. Hyp. I.

7. 9. Eiche 103. 661
11. Buſch und Frank 105. 660
13. Popows Erben 108. 663

Grehzineeku eela — Sünderſtr.

Gr. 7. Hyp. I.

Jaunà eela — Neuſtr.

2. St. Riga; Markt-Buden 145. —
4. Ritow 146. 195
6. Eiche 147. 196
8. do. 148. 194

Swertuwes eela — Schaalſtr.

Gr. 1. Hyp. I.

10. Kuſubow 116. 669
12. Landau, Cramer, Rittenberg 114. 667
14. Kudrjatſchew 113. 666
16. do. 112. 665
18. Gebr. Popow 111. 664
20. Popows Erben 110. 1034
22. Abutkow rc. 109. 435

Grehzineeku eela — Sünderſtr.

Ķemeru iela

Kemmernſche Str.

Gr. 76. Hyp. VI.

Wolguntes eela — Wolgundſche Str.

1. Awotin 57. 122
3. Stefan 58. 408
5. Awoting 92. 334
7. Malwes 93. 333
9. do. 94. 331
11a. Liccop 95. 332
11. Lewin 97. 349
— Feldmann 98. 336

Kalnzeema eela — Kalnezeemſche Str.

——

Wolguntes eela — Wolgundſche Str.
— Fomin 329. 1370
4. Orlowsky 326. —
6. do. 56. 128
8. Smurge 325. 1275
10. Reitlingshöfer 328. 1369
12. Jacobſohn 96. 365
Kalnzeema eela — Kalnezeemſche Str.

Ķengaraga iela

Kengeraggeſche Str.

Gr. 72. Hyp. V.

Maſkawas eela — Moſkauer Str.
— Blau 106. 36
1. Alder 105. —
— B. Leinen-M.-K. 97. —
3. do. 109. —
— do. 176. 859
— Bitte 177. 862
Eela — Straße.
3a. St. Riga 178. 861
5. Kalning 140. 388
— Ohſis u. Münter 122. 180
Kengaraga eela — Kengeraggeſche Str.
— Kriſtewitz 118. 1301
7. Dſelskain 117. 24
13 Ankerneekenamt 116. 178
Daugawas kraſts — Dünaufer.

——

Maſkawas eela — Moſkauer Str.
2. B. Leinen-M.-K. 97. 37
— do. 98. 34
4. do. 104. 33
Auſtuwes eela — Webereiſtr.
6. B. Leinen-M.-K. 110. 29
8. Purring und Chriſtewitſch 121. 28
10. Chriſtewitſch 120. 27
12. Kaſack 119. 26
— Kusnezow 115. 22
— do. 114. 20
— Baumann 113. 839
Daugawas kraſts — Dünaufer.

Ķengaraga iela, mazā

Kengeraggeſche Str., kl.

Gr. 72. Hyp. V.

Kengaraga eela — Kengeraggeſche Str.
1. Ohſis u. Munter 122. 180
3. Springe 123. 647
5. Seemel 124. 635
7. Schwarz 125. 25
9. Karkling 126. 223
11. Dombrowsky 127. —
13. do. 128. 227
15. do. 129. 217
— Ankerneekenamt 116. 178
Daugawas kraſts — Dünaufer.

——

Kengaraga eela — Kengeraggeſche Str.
2. Kriſtewitz 118. 1301
— Ankerneekenamt 116. 178
Daugawas kraſts — Dünaufer.

Ķēniņu iela

Königsſtr.

Gr. 2. Hyp. I.

Kalku eela — Kalkſtr.
1. Dritte Geſ. geg. Kredits (Ruſſ. Klub „Улей“ 72. 473
3. Aull 71. 472
5. Stadtamtsgebäude 68. 471
7. do. 62. 470
Gleſnotaju eela — Malerſtr.
9. Braun 61. 469
11. Herrnberger 57. 468
13. Gablenz 56. 467
15. Reding 51. 466
17. Hartmann 50. 530
Teatra eela — Teaterſtr.
19. Bloßfeldt 49. 465
21. Expreß-Artell 48. 464
23. Pfab 47. 463
25. Hartmann 44. 461
27. Lek. Geſ. lett. Landw. 42. 460
29. Staat 41. 1074
Audeju eela — Weberſtr.

Gr. 3. Hyp. I.

31. Gieſe u. Kadner 148. 862
33. Haſſelberg 150. 861
35. Wisniewſki 151. 853
37. Löwenſohn 152. 846
39. Behrſing 153. 852
41. Waiſenhaus u. Nikolai Armenhaus 154. 851
43. Schmulowitſch 155. 850
45. Kusnezow 157. 849
47. Dawidſohn 158. 854
49. do. 159. 855
51. Silbert 160. 856
53. Bloßfeldt 161. 860
Kahrla eela — Karlsſtr.

——

Gr. 2. Hyp. I.

Kalku eela — Kalkſtr.
2. Anspach 13. 515
4. Geſellſch. d. Muſſe 14. 474
6. Popp 15. 475
8. Ruſſ. Spar- u. Vorſchußkaſſe 16. 476
Gleſnotaja eela — Malerſtr.
10. Kentz 18. 500
12. Gaethgens, Baron Wolff 19. 477
Muzneeku eela — Böttcherſtr.
14. Schwenn 29. 478
16. Sonn 31. 480
Teatra eela — Theaterſtr.
18. Bergmann 32. 481
20. Seegrün 35. 482
Walnu eela, maſà — Kleine Wallſtr.
22. Oek. Geſ. f. Handel u. Gewerbe 37. 484
24. do. 38. 485
26. do. 39. 486
28. do. 40. 487
Walnu eela — Wallſtr.
Audeju eela — Weberſtr.

Gr. 5. Hyp. I.

30. Gewerbeverein 75. 885
32. Michelſon 78. 692
Kahrla eela — Karlsſtr.

Ķēniņu iela, mazā

Gr. 6. Hyp. I.

— Bong 110. 169
Smilſchu eela, maſà — Kleine Sandſtr.
— Beckmann 102. 341
Sirgu eela — Pferdeſtr.
1. v. Bidder 72. 361
3. Krewitz 73. 360
7. Sablotzky 74. 359
9. Bangerſki 75. 358
11. Kaner 76. 357
13. Anderſohn 77. 356
15. Oſolin 78. 355
17. Zuckermann 65. 354
19. Liwſchin 64. 353
Kalku eela — Kalkſtr.

——

2. Verſ.-G. Roſſija 109. 173
— Pawlow 111. 172
— Rublis 112. 170
Smilſchu eela, maſà — Kleine Sandſtr.
— Burba 100. 289
4. Rubloff 101. 342
— Ehmſen 98. 343
Sirgu eela — Pferdeſtr.
6. 8. Stadt-Spark. 83. 350
10. Freyberg 82. 351
12. 14. Alichanow 81. 281
16. Bahrs 79. 280
Kalku eela — Kalkſtr.

Ķieģeļu iela

Ziegelſtr.

Gr. 18. Hyp. II.

Hanſas eela — Hanſaſtr.
— Städt. Anlagen 51. —
Strehlneeku eela — Schützenſtr.

Gr. 19. Hyp. II.

— Städt. Bauplätze 1. —
Graben.
1. Riegert 15. 469
3. Riegert 14. 468
5. Silin 13. 467
7. Strausmann 12. 181
Waldemara eela — Waldemarſtr.

——

Gr. 18. Hyp. II.

Hanſas eela — Hanſaſtr.
— St. Riga; Feuerwehr-Depot 52. —
Strehlneeku eela — Schützenſtr.

Gr. 19. Hyp. II.

— Akt.-Geſ. 20. 689
— Zentralverband „Konſum“ 19. 686
Antonijas eela — Antonienſtr.
— Anderſon 121. 1687
— Städt. Bauplatz 115. —

— Städt. Vietsh. 16.
Sakà eela — Grünſtr.
2. Ritterberg 62.
4. Ritterberg 63.
6. 8. Ritterberg 64.
— 66.
Waldemara eela — Waldem

Kijevas iela

Kiewſche Str.

Gr. 48. Hyp. III.

Kojſalas eela — Kojenholmſche Str.
— Schiſchkin 34.
— Brinkmann u. Lugge 86.
— Brinkmann u. Lugge 87.
Waraklana eela — Warklan
— Städt. Baugrund 109.
— Behting 103.
Maſkawas eela — Moſkauer

——

Kojſalas eela — Kojenholmſche Str.
— Goldberg 32.
— St. Riga; Pferdemarkt 39.
Maſkawas eela — Moſkauer

Kipsalas iela

Kiepenholmſche Str

(Kl.-Klüversholm.)

Gr. 62. Hyp. IV.

— Städt. Bauplätze 90.
— do. do. 91.
— do. do. 92.
4. Feyerabend 128.
2. Lapin 129.
— Städt. Bauplatz 92.
Ahſenes eela — Ahſenſche

——

— Städt. Bauplätze 89.
— Taube 116.
— Taube 108.
— Taube 109.
Ahſenes eela — Ahſenſche

Kišezera iela

Stintſeeſtr.

Gr. 87. Hyp. V.

Mühlgrabener Bahn.
— Ahrendt 136.
Walza eela — Walzwerkſtr.
Elevatorbahn.
1. Bogoſlowſker Bergbau-Geſ. 139.
3. Seidler 140.
— Schröder u. Krogh 194.
— Rohſit 184.
— Volz 183.
9. Wag.-Fabrik 141.
Tehraudleetuwes eela — Stahlgießereiſtr.
— Salz 161.
— St. Riga; Geſinde Braſſe 149.
I. Linija — I. Linie.

t. Riga; Waſſerturm 210. —
t. Riga; Grundſchule 209. —

Gr. 85. Hyp. V.

1. —
eterſen u. a. 4. 864
aujas eela — Aaſtr.
gthe 9. 655
gthe 10. 654
chnackenburg u. Heiſer 11. 652
ahzis 14. 439
ahwe 15. 623
ejin (Dragunshof) 16. 107
ſowa eela — Ruſſowſtr.
ejin (Dragunshof) 16. 107
malas eela — Seeuferſtr.
ejin (Dragunshof) 16. 107
uſà eela — Stille Str.

——

Gr. 90. Hyp. V.

Mühlgrabener Bahn.
t. Riga; leerer Platz 1. —
taat, Friedhof d. Kriegshoſpitals 2. —
öm.-Kath. Begr. 3. —
lgrahwja zelſch — Mühlgrabener Weg.
t. Riga; Mark. Armenbegr. 6. —
Waldfriedhof 12. —
taat 11. 1022
neſes proſpekts — Kokenhuſenſcher Proſpekt.

Gr. 84. Hyp. V.

au-Geſ. (Maile-Geſinde) 15. 4
malas eela — Seeuferſtr.
eſinde Maile 15. 4
luſà eela — Stille Str.

Kišezera krasts

Stintſee-Ufer.

Gr. 91. Hyp. V.

Jägel-Fluß.
ahms 83. Hof-Nr. 1892
rohting; Villa Jachtklub 110. 10
rohting; Villa Eliſabeth 82. Hof-Nr. 1891
Städt. Heuſchlag 81. —
Wez-Stange-Geſ. 80. —
Stange-Klas-Geſ. 79. —
Oſtwald (Sorgenfrei) 92. 103
Ballod-Geſinde Kremmert 93. 72
Griech. Biſchofsſtuhl (Eichenberg) 94. 104
Georgenhoſpital (Karlsholm) 95. 234
Sperlings Erben, Wegner, (Sprukſte-Geſinde) 99. 73

Gr. 85. Hyp. V.

Bau-Geſ. (Kulle-Geſinde) 36. 12
— Geſinde Gieſe 35. —
— Agthe (Gravenhof) 34. 525
— Agthe u. Pander (Klebeck-Geſinde) 33. —
— Agthe (Gravenhof) 32. 799
— Geſinde Melle 31. —
— Agthe u. Pander (Klebeck-Geſinde) 30. —
— Jutefabrik 21. 163
— Agthe (Neuhof) 20. 105
— Geſinde Griesle 19. —
— Bau-Geſ. (Kulle-Geſinde) 18. 12
— Agthe (Heilshof) und Mahler 17. 106
— Lejin (Dragunshof) 16. 107
Kiſcheſera eela — Stintſeeſtr.

Gr. 84. Hyp. V.

— Bau-Geſ. (Maile-Geſinde) 15. 4
— Meeſe 13. 108
— Selting (Ehler's Gelegenheit) 12. 109
— Agthe u. Pander (Klebeck-Geſinde) 11. —
— Lett. Aufklärungsgeſellſch. (Gravenhof) 40. 309
— Rig. Yachtklub 175. 1261
— Gravenhof, Baugeſellſchaft 10. 110
— Annenhof, Rigaer Baugeſellſchaft 9. 111
— do. 39. 279
— Meyershof; Kerkovius 8. 112

Gr. 95. Hyp. V.

— Sahms; Villa Sahms 5. Hof-Nr. 1892
— Grohting; Villa Eliſabeth 4. Hof-Nr. 1891
— Grohting; Villa Yachtklub 3. 10
— Martin-Kleehtneek-Geſinde 2. —
— Leyes-Schirbe-Geſinde 1. —

Ķiviļu iela

Zeiſigſtr.

(Schwartzenhof.)

Gr. 58. Hyp. IV.

— Schmidt 83. 945
Dahrtes eela — Dorotheenſtr.
— Kronberg 105. 689
Amalijas eela — Amalienſtr.
— Mednis 81. 687
3. Urſanowitſch 75. 1933
— Koncewicz 77. 691
— Anderſohn 76. 692
Biſchu eela — Bienenſtr.

——

— Bitte 11. 926
Dahrtes eela — Dorotheenſtr.
— Lapa 82. 1889
Amalijas eela — Amalienſtr.
— Schaback 72. 627
2. Jakowlew 73. 686
4. Schmidt 74. 2163
— Gode 69. 703
Biſchu eela — Bienenſtr.

Kļavu iela

Ahorn-Str.

Gr. 31. Hyp. III.

Dſirnawu eela — Mühlenſtr.
— Behrſing u. Kluga 5. 85
— Prihwert 4. 93

Klijānu iela

Falkenſtr.

Gr. 26. Hyp. II.

Widſemes ſchoſeja — Livländiſche Chauſſée.
— Städt. Grund 5. —
— Gorelowa 6. 356
— Wihksne 113. 1332
— Chocholkowa 127. 1615
— Ohſolin 7. 355
Klijanu eela, maſà — Kl. Falkenſtr.
— St. Riga; Gemüſegarten 8. —
— do. 124. —
— zum Kirchhof d. Jeſuskirche 129. —
— zum Kirchhof d. Gertrudkirche 128. —
— Gertrud-Gem. 116.
— Städt. Baupl. 130. —
— do. 2. —
Kluſà eela — Stille Str.

——

Widſemes ſchoſeja — Livländiſche Chauſſée.

Gr. 26. Hyp. V.

— St. Riga (Waggonpark d. Straßenbahn) 126. —
Klijanu eela, maſà — Kl. Falkenſtr.
4. 6. St. Riga; Elektriſche Station 126. 1009
— Gorelowa 115. 241
— Martinſohn 148. 1244
— Städt. Baugrund 123. —
Kluſà eela — Stille Str.

Klijānu iela, mazā

Falkenſtr., kl.

Gr. 26. Hyp. II.

Brihwibas eela — Freiheitsſtr.
5. Bartuſchewitz 11. 674
3. do. 10. 353
1. Weichel 9. 1519
— St. Riga; Gemüſegärten 8. —

Gr. 26. Hyp. II.

Klijanu eela — Falkenſtr.
— St. Riga; Elektr. Station 126. 1009
— Gorelowa 115. 241

Gr. 26. Hyp. V.

— Martinſohn 148. 1244

——

Gr. 26. Hyp. II.

Brihwibas eela — Freiheitsſtr.
— Gorelowa 6. 356
— Chocholkowa 127. 1615
— Wihksne 113. 1332
— Ohſolin 7. 355
Klijanu eela — Falkenſtr.
— St. Riga; Waggonpark d. Straßenbahn 126. —
Mühlgrabener Bahn.

Klingera iela

Klingerſtr.

(Schwartzenhof.)

Gr. 61. Hyp. IV.

Daugawgrihwas eela — Dünamündeſche Str.
— Eiche 164. 2150
— Meyer 33. 782
Kuldigas eela — Goldinger Str.

——

Daugawgrihwas eela — Dünamündeſche Str.
2. Schtſchuko 34. 851
— St. Riga; Grundſchule 159. 2105
Hamana eela — Hamann-Str.
— Förſter 140. 1749
Kuldigas eela — Goldinger Str.

Klivera iela

Klüverſtr.

Gr. 49. Hyp. IV.

Trijadibas eela — Trinitatisſtr.
— Balzer 144. 1663
— Klimowitſch 53. 57
Grahwju eela — Grabenſtr.

——

Trijadibas eela — Trinitatisſtr.
— Pommer 54. 56
Grahwju eela — Grabenſtr.

Kliversaļas krasts

Klüversholmſche Uferſtr.

Gr. 49. Hyp. IV.

Eiſenbahnbrücke.
2. 4. Paramonowa, Lubowa u. Erofejewa 109. 1
— Kreitſchmann, Jkſchel, Preedneek, Kruhmin, Schmidt u. Resnais 108. 3
— Paramonowa, Lubowa u. Erofejewa 107. 4
Akmenu eela — Steinſtr.
— Städt. Bauplatz 85. —
Schoneru eela — Schoonerſtr.
— Städt. Teehaus 156. —
— Städt. Stapelpl. 148. —
Dambis AB. — Damm AB.

——

Eiſenbahnbrücke.
— 151. 660
— St. Riga; Brückenhäuschen 663 [illegible]verſtr.
— Städt. Stapelpl.
Dambis AB. — Döchaalſtr.

— St.Riga; Stapelpl.170. —
— do. do. 171. —
— do. do. 172. —
— do. do. 175. —
— do. do. 152. —
— do. do. 173. —
— St. Riga; Anlegeſteg 153. —
Durchbruch.

Klostera iela

Kloſterſtr.

Gr. 8. Hyp. I.

Pils laukums — Schloßplatz.
1. Klüßmann 53. 69
Arſenalas eela — Arſenalſtr.
3. Brackmann 69. 75
5. Neugebauer 68. 76
7. Kiwull 67. 77
9. do. 66. 78
11. do. 65. 79
13. 15. Hoeltzermann 61. 71
17. Katholiſche Kirche 58. —
19. do. 57. 82
21. Lett. Staat 56. 83
Jehkaba eela — Jakobsſtr.

Pils eela, maſā — Kleine Schloßſtr.
2. Kathol. Kirchenh. 70. —
4. do. 71. —
Eela — Straße.
— Kathol. Kirche 73 —
— Stadt Riga; Wohnhaus 75. 85
Jehkaba iela — Jakobsſtr.

Klusā iela

Stille Str.

Gr. 25. Hyp. II.

Meera eela — Friedensſtr.
1. Begräbnishaus d. Gertrudkirche 89. 1323
3. Begräbnishaus d. Jeſuskirche 88. 1322
5. Müllerſohn 87. 659
7. Schmidt 85. 646
9. Wilde 135. 1628
11. Bientz 82. 1212
13. Damberg 81. 658
15. Berowsky 79. 647
17. Pulſte 78. 698
19. Blakis 75. 664
21. Konſtantinow 74. 650
23. Laßmann 72. 652
— Saliman 71. 665
Inwalidu eela — Invalidenſtr.

Gr. 17. Hyp. V.

— Städt. Bauplatz 90. 610
Laktas eela — Ambosſtr.
Mühlgrabener Bahn.

Gr. 26. Hyp. II.

— Stadtkirchhöfe 20. 492. 507
— Gertrud=Gem. 116. —
— Städt. Bauplatz 131. —
Städt. Bauplätze 2. —
Kerhnu eela — Falkenſtr.
2. KriſeRiga; Lau=
— Ankernten 123. —
Daugawas grabener Bahn.

Kojsalas iela

Kojenholmſche Str

Gr. 48. Hyp. III.

Toma eela — Thomasſtr.
1. 5. Michelſohn 25. 1864
3. Michelſohn 26. 1865
7. Michelſohn 27. 1866
9. v. Buengner 28. 1888
L. H. 403
— Städt. Stapelpl. 29. 2348
11. Kulikowsky 30. 1867
L. H. 402
13. Krasnoperow 31. 1868
15. Goldberg 32. 1870
L. H. 406
Kijewas eela — Kiewſche Str.
17. Schiſchkin 34. 1871
19. Budde 35. 1873
L. H. 404
Eela — Straße.
19a. Diedrichſohn 97. 2267
21. Tubelis 37. 1874
23. Diedrichſohn 38. 1883
25. do. 99. 2263
— do. 100. 2264
— do. 101. 2265
Fridrika eela — Friedrichsſtr.
— St. Riga (Wagenpark der Straßenbahn 95. —
— Städt. Stapelpl. 65. —
25. Braun 64. 1881
27. do. 70. 1051
— do. 71. 1898
Kridenera dambis — Krüdeners Damm.

Krasta eela — Uferſtr.
— Städt. Stapelpl. 132. —
— do. do. 50. —
Grehdu eela — Stapelpl.
— Brinkmann und Lugge 89. 2195
— do. 49. 1872
2. St. Riga; Kojenholmſcher Garten 47. —
— Dombrowsky 42. 1875
Fridrika eela — Friedrichſtr.
4. Dombrowsky 53. 1878
L. H. 408
6. Kiſſin 54. 1880
L. H. 405
— Tautenhahn 55. 2323
— Krauſe 56. L. H. 407
Eela — Straße.
8. Moritz 57. 1885
10. Michelſohn 61. 1884
12. Braun 62. 1886
— do. 63. 2023
Grehdu eela — Stapelſtr.
12. Braun 76. 1606
Kridenera dambis — Krüdeners Damm.

Kokneses prospekts

Kokenhuſenſcher Proſp.

Gr. 84. Hyp. V.

Kiſcheſara eela — Stintſeeſtr.
— Geſinde Maile Rigaer Baugeſ. 15. 4
Ligatnes eela — Ligatſche Str.
— Annenhof; Rig. Baugeſellſchaft 9. 111
— Weitemeyer 80. 848
— Annenhof; Rig. Baugeſellſchaft 9. 111
— 63. —
— Rig. Baugeſellſch. 57. 1840
Firekera eela — Fürecker=Str.
— Agthe 21. 757
Hamburgas eela — Hamburger Straße.
— v. Büngner 52. 829
— do. 51. 828
Jachtkluba eela — Yachtklubſtr.
— Nagel 73. 873
— Grandin 96. 928
— v. Büngner 65. 831
Peterupes eela — Peterskapelle=Straße.

Stokholmas eela — Stockholmer Straße.
— Gravenhof; Rig. Baugeſellſchaft 10. 110

Gr. 94. Hyp. V.

Meſcha parks — Waldpark.
— Mentzendorff 59. 1220
— Jürgenſohn 58. 1207
— Heydemann 57. 1272
— Conſtantinow 56. 1214
— 55. —
Siguldas proſpekts — Segewoldſcher Proſpekt.
— 54. —
— 53. —
— Dannenberg 52. 1318
— Pluhme 51. 1243
— Alderſohn 50. 1219
— 49. —
Meſcha proſpekts — Wald=Pr.

Gr. 90. Hyp. V.

— Staat; Wehrminiſterium 11. 1022

Gr. 84. Hyp. V.

Kiſcheſera eela — Stintſeeſtr.
— Baugeſellſchaft (Maile=Geſinde) 15. 4
— Annenhof; Baugeſ. „Struktor“ 9. 111
— 57. —
Watſona eela — Watſon=Str.
— Steinberg 89. 991
Stetinas eela — Stettiner Str.
— Agthe 62. 802
— Freyberg 50. 803
— Bielroſe 22. 732
— Ptaſchnikow 109. 1058
— Ungern=Sternberg 72. 1130
— Witte 37. 735
— v. Büngner 64. 830
Stokholmas eela — Stockholmer Straße.
— Gravenhof; Rig. Baugeſellſchaft 10. 110

Gr. 94. Hyp. V.

Meſcha parks — Wald=Park.
— Schewjäkow 40.
— 41.
— Dreymann 42.
Siguldas proſpekts — Se
woldſcher Proſpekt.
— Pluhme 43.
— do. 44.
— Wendt 45.
— 46.
— v. Hanſen 47.
— Jaunſem (Uppit) 48.
Meſcha proſpekts — Wal

Koku iela

Baumſtr.

(Thorensberg.)

Gr. 53. Hyp. IV.

Jelgawas ſchoſeja — Mita
Chauſſée.
— Mettis 120.
1. Luckmann 119.
3. Zeipis 118.
5. Legſdin 117.
Apſchu eela — Dachsſtr.
7. Sacharow 111.
9. Milewsky 110.
— Ruß 109.
Ebelmuiſchas eela — Ebel
höfſche Str.
— Stengel 98.
— Schmidt 97.
Bauſkas eela — Bauskeſche

Jelgawas ſchoſeja — Mita
Chauſſée.
— Oelmühle C. Chr. Schmidt 24.
Bauſkas eela — Bauskeſche

Konrada iela

Konradſtr.

(Thorensberg.)

Gr. 53. Hyp. IV.

Wehja eela — Windſtr.
— Alp 8.
1. Pehls=Feldmann 9.
3. Matzſohn, Rudolph u. a. 11.
5. Letzky 12.
— Eickert 13.
— 160.
9. Engelbrecht 159.
11. Engelbrecht 148.
Wehja eela — Windſtr.

Wehja eela — Windſtr.
— Galdin u. Putnin 44.
2. Gulbe 43.
4. Butkewitſch 42.
6. Draeger 41.
8. Birſing 149.
10. Ungailo 144.
12. Latonas 143.
14. Grünin 135.
16. Janowitz 133.
— Leelauz 39.
Wehja eela — Windſtr.

Konsula iela

Konſulſtr.

(Saſſenhof.)

Gr. 64. Hyp. IV.

eela — Schlockſche Str.

	lling	76.	1074
	chmuljan	171.	1975
	hmuljan	75.	1367
	hmuljan	227.	2259
	aurit	74.	1475
	nkul	73.	1264
	Ulrich	72.	1439
	ape-Reilmann	70.	1276

weru eela — Schreiberſtr.

	th. Kirchenhaus	61.	1066
	oſebach	62.	1014
	eplinſki	63.	1934

hdras eela — Torfſtr.

	ieburg	54.	1474
	ukſne	53.	1469

hrſa eela — Gartenſtr.

——

eela — Schlockſche Str.

	Sengbuſch	69.	1000
	Sengbuſch	68.	1001
	ahms	64.	1497

hrſa eela — Gartenſtr.

onstantina iela

Konſtantinſtr.

Gr. 10. Hyp. I.

alda bulwaris — Kronwald-Boulevard.

	t. Riga; Baupl.	57.	—

eles eela — Zitadellenſtr.

	tädt. Anlagen	111.	—
	t. Riga; Kraftſtation d. Straßenbahn	102.	—
	tädt. Baugrund	55.	—

porta eela — Exportſtr.

——

alda bulwaris — Kronwald-Boulevard.

	tadt-Anlagen	56.	—

eles eela — Zitadellenſtr.

	t. Riga; Elektriſche Station	53.	—

porta eela — Exportſtr.

Koplavas iela

Koplauſche Str.

halb der ſtädt. Gruppenteilung in Lindenruh.

Pachtgrundſtücke.

Kostromas iela

Koſtromaſche Str.

Gr. 46. Hyp. III.

las eela — Tulaſche Str.

	ſchajewsky	55.	2125
	glit	56.	2101
	egorow	57.	2000
	wanow	58.	1385
	reſchin	59.	1379

lahnu eela — Vilanyſtr.

—	Selionow	75.	1963
7.	Karmaſinas	73.	2129
9.	Mikkelſohn	72.	1423
11.	Sadowſki	135.	2290
13.	Städt. Baugrund	137.	—

Lauwas eela — Löwenſtr.

——

Tulas eela — Tulaſche Str.

2.	Gaidukas	82.	1301
4.	Schipkowsky	81.	1304
6.	Waſſiljew	80.	2296
8.	Kalendro	79.	1361
10.	Kehſe	78.	2100
—	Nikolajew	76.	1336

Tehjas eela — Theeſtr.

12.	Ebr. Beerdig.-Kaſſe	91.	1407
—	Große Synagoge	93.	2226

Lauwas eela — Löwenſtr.

Kramera iela

Kramerſtr.

Gr. 7. Hyp. I.

Tirgonu eela — Kaufſtr.

1.	Bruhns	77.	257

Roſchu eela — Roſenſtr.

3.	Siegfried	76.	252

Jauna eela — Neuſtr.

——

Jaunawu eela — Jungfernſtr.

2.	Felsko u. v. Hertz	115.	248
4.	Grube	116.	249
6.	Hautau	117.	250
8.	Thonagel	118.	251
10.	Neuburg	119.	238

Jauna eela — Neuſtr.

Krāsotāju iela

Färberſtr.

Gr. 34. Hyp. III.

Matiſa eela — Matthäiſtr.

1. 3. 5. 7.	St. Riga; Armenaſyl	105.	—

Spargeļu eela — Spargelſtr.

—	St. Riga; Volks-Douchen	177.	—
11.	Schapiro	87.	1559
13.	Klaws	86.	1605
15.	Wihksnin	85.	1587
17.	Weinberg	84.	280
19.	Behrſing	83.	427
21.	Treymann	82.	514

Artilerijas eela — Artillerieſtr.

—	Rotberg	25.	2041
23.	Kuhſe	24.	2132
25.	Kühſe	23.	1848
27.	Birkmann	22.	1696
29.	Neuberg	156	2141
—	Grundſtein	21.	1540

Neweles eela — Revaler Str.

——

Matiſa eela — Matthäiſtr.

—	Berſinsky	107.	524
2.	Awgul	159.	2160
4.	Grünwald	166.	2168
6.	Remy	167.	2183
6a.	Janſohn	168.	2194
8. 10.	Langewitz	152.	2028

Lienes eela — Helenenſtr.

12.	Kresling	113.	1580
14.	Roſenberg	114.	1847
16.	Laukbrauzei	115.	1586
18.	Anderſohn	116.	2279
20.	Pogul	117.	1496
—	Sotak	118.	1495

Artilerijas eela — Artillerieſtr.

—	Kruſchichin	134.	1489
22.	Needra	135.	1490
24.	Sander	136.	2474
26.	Jaungailis	137.	1569
28.	Lablaiks	151.	2128
30.	Sadakow	138.	1578
32.	St. Riga	139.	2297

Reveles eela — Revaler Str.

Krasta iela

Uferſtr.

Gr. 41. Hyp. III.

Turgenewa eela — Turgenjewſtr.

1.	Kalnin	100.	612
3.	Lit.-prakt. Bürger-Verbindung	102.	2350
—	Schäfer	103.	614

Puſchkina eela — Puſchkinſtr.

—	Becker	105.	615
5.	Huttner	106.	616
7.	Gabalin	107.	617
9.	Wange	118.	618
11. 13.	Kattin	119.	619

Jeſus baſnizas eela — Jeſuskirchenſtr.

—	Friedmann	121.	621
15. 17.	Eſerneek	138.	652
19.	Neumann	136.	624
21.	Dubrow	135.	625
23.	Kaplan	134.	626
25.	Jürgenſohn	133.	629
27.	Kaugar	132.	627
29.	Majakow	131.	628

Gr. 43. Hyp. III.

Dſirnawu eela — Mühlenſtr.

31.	Peterſon	2.	595
—	Lew	1.	630
—	Bahrs	3.	631
—	Grünheit	4.	632
33.	Rapoport	6.	654
35.	Waldmann	7.	644
37.	Tanajew	8.	662
39. 41. 43.	Koch	9.	633

Speka eela — Speckſtr.

—	Fuhrmann	60.	643
45.	Schorin	61.	642
—	Krohn	62.	641
47.	Schorin	63.	634

Struhgu eela — Struſenſtr.

—	Andrſchejewſki	153.	2454
49.	Rig. Bautechniſche Genoſſenſchaft	64.	635
—	Balk	65.	640
—	do.	66.	636
—	Neſterow	67.	639
—	St. Riga	68.	656
51.	Städt. Bauplatz	70.	653

Bahrddſinu eela — Barbierſtr.

53.	Städt. Mietsh.	73.	637
55.	Komſch	74.	845
57.	Karelin	75.	846
59.	Jackſohn	76.	850
61.	Alexandrowitſch	77.	851

Ihſà eela — Kurze Str.

63.	Kehſe	142.	852
65.	Mündel und Neumann	141.	853
67.	Friſchmann	140.	855
69. 71.	do.	139.	857
—	Cahn	137.	858
—	do.	135.	860
—	do.	134.	861

Grebenſchtſchikowa eela — Grebenſchtſchikowſtr.

Gr. 48. Hyp. III.

73.	Bet- u. Armenhaus d. Altgläub.	2.	2391
75.	Kerkovius	5.	870
—	Mentzendorff	121.	2396
77.	do.	8.	862
—	Ballod	9.	863

Toma eela — Thomasſtr.

Kreslera iela

Kreßlerſtr.

(Nordeckshof.)

Gr. 66. Hyp. VI.

Wilnas eela — Wilnaſche Str.

2.	Riebel	32.	228

Grodnas eela — Grodnoſche Str.

—	Feldmann	171.	917
6.	Peters	178.	997
—	St. Riga	196.	1280

Emmas eela — Emmaſtr.

——

Wilnas eela — Wilnaſche Str.

—	Martins-Kirchen-Gemeinde	168.	818
1.	Baar	188.	1155
3.	do.	192.	1156

Grodnas eela — Grodnoſche Str.

—	Kreßler	179.	1002
—	do.	180.	1003

Kridenera dambis

Krüdeners Damm.

Gr. 48. Hyp. III.

Kojſalas eela — Kojenholmſche Str.

—	Braun	76.	1606
1.	St. Riga; Dammwächterhäuschen	75.	—

Damm.

——

Kojſalas eela — Kojenholmſche Str.

—	St. Riga; altes Waſſerwerk	72.	1771

Damm.

Krievu iela

Reußiſche Str.

Gr. 1. Hyp. I.

Swertuwes eela — Schaalſtr.

1.	Eiche	103.	661
3	Buſch u. Frant	105.	660
5.	Gebr. Popow	108.	663

Grehzineeku eela — Sünderſtr.

——

Swertuwes eela — Schaalſtr.

2. Wiſſotzki 102. 653
4. Lapinſki 101. 654

Melngalwju eela — Schwarzhäupterſtr.

6. Jeremias und Nathan 93. 658

Swaru eela, ma à — Kleine Wageſtr.

8. Nathan 92. 436

Grehzineeku eela — Sünderſtr.

Krimuldas iela

Kremonſche Str.

Gr. 86. Hyp. II.

Widſemes ſchoſeja — Livländiſche Chauſſee.

— Pirwitz 1. 1414
— St. Riga; Stapelpl. 75. —
— St. Riga; Grundſchule 2. 1490
— Grammophon-Geſ. 5. 1425

Gr. 86. Hyp. V.

— Zeip 3. 452
— do. 4. 383

Widſemes ſchoſeja — Livländiſche Chauſſee.

Kriſtapa iela

Chriſtofſtr.

(Schwartzenhof.)

Gr. 60. Hyp. IV.

Baloſchu eela — Taubenſtr.

— Kolpakow 86. 1621
— Wagner 87. 1613

Aliſes eela — Alicenſtr.

— Schwartzenhof 152. —

Schwarzmuiſchas eela — Schwartzenhöfſche Str.

Sabiles eela — Zabelnſche Str.

— Schwartzenhof, Wald 67. —

Dreilinu eela — Dreylingſtr.

2. 4. Trauberg 141. 2006
— Terentjewa 109. 1816

Margreetas eela — Margaretenſtraße.

Baloſchu eela — Taubenſtr.

— Baron Nolde 73. 1440
— Roſenthal 154. 2077

Aliſes eela — Alicenſtr.

— Städt. Waſſerwerk 145. 2038
— Baltegalw 142. 2013

Schwarzmuiſchas eela — Schwartzenhöfſche Str.

— Sillin 144. 2033

Sabiles eela — Zabelnſche Str.

Dreilinu iela — Dreylingſtr.

— Muzkaln 140. 2168

Margreetas eela — Margaretenſtraße.

Kriſjāņa Barona iela

Kriſtian Baronſtr.

Gr. 5. Hyp. I.

Aſpaſijas bulwaris — Aspaſia-Boulevard.

— Städt. Anlagen 55. —
— St. Riga; Kiosk 98. —

Kanal.

— Städt. Anlagen 54. —

Raiņa bulwaris — Rainis-Boulevard.

1. Staat; Konſervatorium 38. —

Merkela eela — Merkelſtr.

— St. Riga; Wöhrmanns Park 5. 909

Gr. 21. Hyp. II.

Eliſabetes eela — Eliſabethſtr.

3. Leih- u. Sparkaſſe beim Hilfsverein Lett. Handw. 53. 928
5. Berg 54. 926
7. 9. Berg 55. 929
11. Berg 56. 879

Dſirnawu eela — Mühlenſtr.

13. 15. Balod 71. 880
17. Kohzer 72. 930
19. Schnabel 73. 931
21. Jaunſem 74. 932
23. Skolnik 75. 933
25. Dauge 76. 844

Blaumaņa eela — Blaumannſtr.

27. Leih- u. Spar-Genoſſenſch. 91. 846
29. Gribeſchok u. Kaplan 90. 853
31. Narun 89. 934

Gr. 22. Hyp. II.

Lahtſchplehſcha eela — Bärentöterſtr.

31a. Lindberg 74. 842
33. 35. Weſſer 76. 935
37. Erin 77. 960

Gertrudes eela — Gertrudſtr.

39. Steinberg 87. 945

Martas eela — Marthaſtr.

41. 43. Behrſing 88. 944
45. 47. Chruſtalew 99. 802

Stabu eela — Säulenſtr.

49. Dahwis 100. 964
51b. Halsmann 111. 1376
51. 51a. Poſt 110. 769

Gr. 28. Hyp. II.

Bruņineeku eela — Ritterſtr.

53. 55. Kreewing 79. 770
57. Janſohn 80. 947
59. Preuß u. a. 81. 948
61. Kruhmin 82. 949
63. Sulter 83. 768

Matiſa eela — Matthäiſtr.

65. Städt. Mietsh. 94. 1028
67. Städt. Bauplatz 95. —
69. Staat 96. —
71. St. Riga; Grundſchule 97. 1327
73. Duje, Sikul u. Jakobſohn 98. 1035

Leelgabalu eela — Kanonenſtr.

75. Staat, Kaſernen 32. —

Artilerijas eela — Artillerieſtr.

77. Buttel 30. 1008
79. Apſit 29. 1009
81. Engel 28. 1297
83. Slaidin 27. 1010
85. Wiegandt 26. 1006
87. Loewy 25. 1005
89. 91. Ahrgal 23. 1022
93. Kantor 22. 992

Gr. 27. Hyp. II.

Reweles eela — Revaler Str.

95. Tſchikunow 52. 1012
97. Ohſch 53. 1013
99. Geiſtl. Seminar 54. 1043
101. 103. 105. 107. do. 55. 1043
109. Bries 56. 1001
111. Trey 57. 1260
113. Treſin u. Eleks 58. 1249
115. Djelſit 59. 1042
117. Manſurow 61. —
119. 121. 123. 125. Geiſtliches Seminar 55. 1043

Pernawas eela — Pernauer Str.

127. Felſer u. Ko. 5. 760
129. Koch 64. 1784
131. Gawarin 3. 952
133. Block 60. 1352
135. Zelm u. Sarap 1. 965

Brihwibas eela — Freiheitsſtr.

Gr. 5. Hyp. I.

Aſpaſijas bulwaris — Aspaſia-Boulevard.

— Städt. Anlagen 100. —

Eela — Straße.

— Staat; Poſt- u. Telegraphenamt 93. 1062
— Städt. Anlagen 81. —

Kanal.

— Städt. Anlagen 37. —

Raiņa bulwaris — Rainis-Boulevard.

— Broide 31. 907
2. Kadiſch 30. 968
4. Kadiſch 29. 967

Merkela eela — Merkelſtr.

— Friedmann 13. 689
6. do. 12. 905
8. Engelſohn 11. 906
10. do. 10. 964

Parka eela — Parkſtr.

12. Pfab 8. 903
14. Spar- u. Vorſch.-Kaſſe der Rigaer Handwerker 6. 902

Gr. 30. Hyp. III.

Eliſabetes eela — Eliſabethſtr.

16. 18. Oekon. Geſ. zur Erbauung von Häuſern u. z. Korroborat. v. Imm. 76. 4
20. 22. Golt 75. 5
24. 26. Tankelowitz 74. 6

Dſirnawu eela — Mühlenſtr.

28. 28a. v. Petkewitſch 60. 7
30. Brückmann 59. 8
32. Schmitzkowitſch 58. 9

Pehrſes eela — Perſe-Str.

— Leeping 44. 135

Blaumaņa eela — Newaſtr.

34. Königſtädter 43. 10
36. Hurwitz 42. 150
38. Berkowitz 20. 149
40. Blumenthal 19. 195
42. Bloßfeldt 18. 12

Lahtſchplehſcha eela — Bärentöter-Straße.

44. Seidler 17.
46. 48. St. Riga; Kinderaſyl 2.
50. Schkipsna 1.

Gr. 29. Hyp. III.

Gertrudes eela — Gert

52. Erin 118.
54. Popow 117.
56. Schurtſchilow 116.
58. Popow 117.
60. Cahn 114.
62. Waſſering 113.
64. Siw 112.

Stabu eela — Säulen

66. 68. Stipneek 3.
70. Kuſchke 2.
72. Taurog 1.

Gr. 33. Hyp. III.

Bruņineeku eela — Ritt

74. Peterſohn und Kraſtin 66.
76. Pekka 65.
78. Klein 64.

Matiſa eela — Matthäi

— Städt. Miethsh. 58.
— Städt. Bauplatz 118.
80. Teichmann 57.
82. Kruhmin 56.
84. Wehlert 55.
86. Böhm 54.
88. do. 53.
90. Puſirewſki u. a. 26.
92. Kukurbal und Bergſon 25.
94. 96. Puſirewſki u. a. 26.
98. Sablotzki 24.

Artilerijas eela — Artiller

100. Kalning 1.
102. Steinmann 2.
104. Galwin 3.
106. Brend-Breedis 4.
108. Markowſkaja 5.
110. Freymann 6.
112. Levitan u. Baum 10.
114. Günther 8.

Gr. 35. Hyp. III.

Reweles eela — Revaler

— St. Riga 134.
116. Staat (Kaſerne) 30.

Sergeja eela — Sergejew

118. Geiſtl. Seminar 29.
120. Sehja 26.
122. Treu 25.
124. Steenhuſen 22.
126. Geiſtl. Seminar (Dreif.-Kloſter) 21.

Pernawas eela — Pernauer

128. 130. 132. 134. Peterſen u. Bergmann 15.

Kronu eela — Kronenſtr.

Gr. 35. Hyp. II.

136. Felſer u. Co. 94.
138. 140. 142. Norwell Falkenhof 4.

Brihwibas eela — Freiheits

Krogus iela

Krugſtr.

(Schwartzenhof.)

Gr. 61. Hyp. IV.

ma eela — Kalnezeemſche Straße.
yer 53. 747
Großmann u.
ger 55. 929
lowsky 56. 772
gu eela — Schwalbenſtr.

ma eela — Kalnezeemſche Straße.
lain 64. 750
retzky 63. 748
it 60. 764
ijup 58. 765
erner 57. 2191
gu eela — Schwalbenſtr.

Kroņu iela

Kronenſtr.

Gr. 35. Hyp. II.

chjahna Barona eela — hriſtian Baron-Str.
elſer u. Ko. 91. 760
orwell (Falken-
of) 4. 994
taat; Akziſe-
erw. 127. 1524
olfa eela — Rudolfſtr.
Pleskauer Bahn.

Gr. 70. Hyp. II.

orwell (Falken-
of) 29. 994
uſſ.-Balt.
etrol.-Raffinerie 30. 995

Gr. 70. Hyp. III.

Ata eela — Ottoſtr.
rebentſchik.
nſtalt (Grieſen-
of) 31. 1286

Gr. 35. Hyp. III.

ſchjahna Barona eela — Chriſtian Baron-Str.
6. 8. Peterſen u.
ergmann 15. 1398
hrſauglu eela — Gartenfruchtſtr.
tädt. Baugrund 102. —
tädt. Baugrund 101. —
authe 100. 2363
neeru eela — Pionierſtr.
taat; Brannt-
ein-Niederl. 109. 2312
dolfa eela — Rudolfſtr.

Gr. 35, Hyp. II.

taat; Akziſe-
erw. 128. 1524
Norwell (Falken-
of) 129. 994
Pleskauer Bahn.

Gr. 70. Hyp. II.

eeberg 30. 995

Kronvalda bulvaris

Kronwald-Boulevard.

Gr. 10. Hyp. I.

Waldemara eela — Waldemar-Straße.
— Staat; Technikum 84. 1042
— do. 85. 1042
— Staat; Schule 59. 1039
— do. 83. 1039
Muitas eela — Zollſtr.
— Staat; Zitadelle 62. 1075
Mikeļa eela — Michaelſtr.
— St. Riga; Baupl. 57. —
Konſtantina eela — Konſtantin-Straße.
— St. Riga; Anlage 56. —
Zitadeles eela — Zitadellenſtr.
— St. Riga; Depotpl. 53. —
Stadt-Kanal.
— St. Riga; Kanal-Ufer 52. —
9. Staat; Med. Fak. 49. —
— Städt. Anlagen 48. —
Eliſabetes eela — Eliſabethſtr.

Waldemara eela — Waldemar-Straße.
2. National-Theater 103. —
— Städt. Baugrund 91. —
— Städt. Anlagen 108. —
— do. do. 104. —
— do. do. 107. —
— Lab. d. Hochſchule 97. 1060
— Städt. Baugrund 92. —
— Lettiſcher Verein 93. 1061
— Städt. Anlagen 90. —
— do. do. 96. —
Stadt-Kanal.
— Städt. Stapelpl. 47. —
— do. do. 98. —
6. Jungfrauen-Ver. 99. 1063
8. St. Riga 100. 1069
10. Stuhrmann 109. 1068
Eliſabetetes eeta — Eliſabethſtr.

Krūmu iela

Strauchſtr.

(Friedrichsholm.)

Gr. 51. Hyp. IV.

Salas eela, maſà — Kleine Holmſtr.
— Gurewitſch 33. 431
— do. 35. 432
1. Adamowitſch 36. 1694
1a. Runge 91. 1735
2. Adamowitſch 37. 1914
Friedrichsholmſches Ufer.

Salas eela — Holmſtr.
— Grunde 24. 1824
— Abrant 61. 1880
— Lapping 58. 428
— Kruhming 56. 424
— Kriſtjanſen 55. 423
Friedrichsholmſches Ufer.

Krusta iela

Kreuzſtr.

(Thorensberg.)

Gr. 53. Hyp. IV.

Jelgawas ſchoſeja — Mitauer Chauſſée.
2. Anderſohn 125. 1349
— Hübſchmann 126. 1163
4. Judowitz 127. 1309
6. Witte 128. 337
8. Grünbaum 114. 348
Ahpſchu eela — Dachsſtr.

Jelgawas ſchoſeja — Mitauer Chauſſée.
— Griech.-orthod. Kirchhof 129. —
— St. Riga; Wagenpark der Straßenbahn 165. —
Ahpſchu eela — Dachsſtr.

Krūtes iela

Krutenſche Str.

Gr. 76. Hyp. VI.

Kandawas eela, maſà — Kleine Kandauer Str.
6. Wulff 175. 739
6a. Stahlberg 339. 1476

Gr. 76. Hyp. IV.

8. Spohnberg 207. 1691
10. Maurin 199. 2039
12. Block 182. 1550
— Griesle 25. 1533
Anninmuiſchas eela — Annenhöfſche Str.

Kandawas eela, maſà — Kleine Kandauer Str.
— Kalning 183. 1547
13. Seemel 191. 1582
— Pladder 321. 1983
15. Preede 195. 1569
— Griesle 24. 2094
Anninmuiſchas eela — Annenhöfſche Str.

Krūzmuižas iela

Kruſenhöfſche Str.

(Alter Lagerplatz.)

Gr. 75. Hyp. VI.

Kalnzeema eela — Kalnezeemſche Str.
— Gutzmann 135. 947
— Gutzmann 134. 946
Nometnu eela, maſà — Kleine Lagerſtr.
1. Puhtes 96. 391
2b. Schmidt 175. 1085
2a. Grebsde 155. 967
2. Grebsde 154. 962
4. Silbalod 133. 821
6. Lukaſchka 132. 822
8. Bulle 130. 808
8a. Silamikelis 181. 1159
10. Silamikelis 124. 750
Kanguru eela — Kangernſche Str.
— Pulks 111. 486
12. Meſchin 163. 931
14. Alferow 164. 933
16. Feldmann 165. 932
— Saß 193. 1196
Wentspils eela — Windauer Str.
34. Purring 190. 1184
— St. Riga; Sandfläche 119. —
Oſolmuiſchas eela — Lappierſche Str.
— v. Rautenfeldt 47. 65
36. Kukulmuiſchneek 53. 322
38. Sungail 54. 61
— Mitzkewitſch 232. 1670
40. Sahmel 55. 614
— Weiß 117. 675
Leepajas eela — Libauer Str.

Kalnzeema eela — Kalnezeemſche Str.
— Jaſtrzebska 136. 948
— Jaſtrzebska 137. 836
Nometnu eela, maſà — Kleine Lagerſtr.
— Lapinſki 223. 1578
— Koch 225. 1625
— Koch 226. 1626
3. Großberg 109. 673
5. Großberg 107. 411
7. Luhs 108. 410
9. Swigul 105. 412
11. Petzhold 104. 413
13. Ecks 220. 1544
15. Makejenko 103. 414
17. Elepan 98. 375
19. Ehck 48. 75
21. v. Grewingk 49. 76
Wentspils eela — Windauer Str.
23. Rupner 52. 479
23a. Augs 170. 1399
— St. Riga; Ackerland 118. —
31. Krüger 56. 379
33. Oſchin 57. 409
— St. Riga 262. 1897
Leepajas eela — Libauer Str.

Kūdras iela

Torfſtr.

(Saſſenhof.)

Gr. 64. Hyp. IV.

Konſula eela — Konſulſtr.
— Zeplinſki 63. 1934
1. Laſchinsky 55. 1496
3. Kalning 125. 1355
5. Baltzer 57. 1470
— Ruhwald 58. 1085
Kandawas eela — Kandauer Str.
— Wolfſchmidt 82. 1045
Wihlipa eela — Philippſtr.
— Wiebe 195. 2160
— Jutt 213. 2181
— Krikſchtſchuk 194. 2180
— Graſſis u. Wilpor 193. 2154
Elwiras eela — Elvirenſtr.
— Plato 205. 2182
— Gittendorf 218. 2235
— St. Riga 92. 1028
Gregora eela — Gregorſtr.

Dahrſa eela — Gartenſtr.

2. Nieburg 54. 1474
4. Kraſchda 127. 1420
6. Gobſin 128. 1435
8. Ullmann 129. 1434
10. Mark 50. 1453
— Wihtolin 45. 1057
— Anſpach 41. 1196

Kandawas eela — Kandauer Str.

12. Stadt Riga 98. 1042
— Stadt Riga 99. 993
— Sawitzkaja 212. 2178
— Roſenkranz 214. 2213
— Schwan 215. 2194

Elwiras eela — Elvirenſtr.

— Roſenkranz 206. 2159
— St. Riga 92. 1028

Gregora eela — Gregorſtr.

Kuǵu iela

Schiffsſtr.

(Groß-Klüversholm.)

Gr. 49. Hyp. IV.

Akmenu eela — Steinſtr.

— Städt. Mietshaus 89. 20
1. 3. do. 88. 21
5. 7. Joffe 87. 24

Sikku eela — Heringſtr.

9. Städt. Baupl. 86. 29. 30

Schoneru eela — Schoonerſtr.

11. Saußmann, gen. Zihrul 83. 36
13. Tidrik 81. 1307

Trijadibas eela — Trinitatisſtr.

15. St. Riga; Polizeiverwaltung 80. 1380
17. St. Riga; Feuerwehrdepot 80. 1380
19. 21. Schmuljahn 79. 42
— Städt. Stapelpl. 2. —
— do. 154. —

Karogu eela — Flaggenſtr.

25. Rig. Börſenkomitee Seemannsh. 1. 104. 105

Durchbruch.

Akmenu eela — Steinſtr.

2. Bulling 90. 19
4. Pawlitſchek 91. 98
6. Jankowſki 92. 22
8. 10. Kirſtein 93. 23
12. Kirſtein 94. 25
14. Jannſohn 95. 26
16. Hoffmann 96. 27

Schoneru eela — Schoonerſtr.

22. 24. Herrnberger 63. 35
26. Linge-Behrſin 66. 39

Trijadibas eela — Trinitatisſtr.

28. 30. Stahl 77. 41
32. 34. Sawin 76. —
36. Smits 75. 43
38. Jerofejewa 74. 45
40. Bockrodt 169. 2066

Trijadibas eela, maſà — Kleine Trinitatisſtr.

42. Trinitatiskirche 5. 1906
44. 46. 48. Böcker u. Ko., Akt.-Geſ. 7. 48

Karogu eela — Flaggenſtr.

Kukšu iela

Kuckſcher Str.

(Alter Lagerplatz.)

Gr. 75. Hyp. VI.

Wentspils eela — Windauer Str.

— Steere 217. 1690

Eela — Straße.

— Bergmann 8. 133
— Jacobſohn 93. 494
— Stellmacher 9. 1510

Pleenzeema eela — Plönenſche Str.

Wentspils eela — Windauer Str.

— Pleskodahl 28. 134

Pleenzeema eela — Plönenſche Str.

Kuldigas iela

Goldinger Str.

(Saſſenhof.)

Gr. 63. Hyp. IV.

Daugawgrihwas eela — Dünamündeſche Str.

1. Spilner 111. 1019
3. Kiſſin 112. 1052
5. Roſe 113. 1051
7. Ruckmann 114. 1050
9. Dſenn 115. 996
11. Rig. Drahtind. 110. 994
13. 15. Lit.-prakt. Bürgerverb. 116. 1020
17. Milberg 117. 1018
— Buſch 118. 1255

Slokas eela — Schlockſche Str.

Gr. 64. Hyp. IV.

19. Buhzen 84. 1021
19a. Akmen 175. 2030
21. 23. Pirang 85. 1022
25. St. Johannis-Kirchenſchule 86. 1023
— Weidenbaum 229. 2265
27. 27a. 27b. Pirang 87. 1024

Wihlipa eela — Philippſtr.

29. Sukki 88. 1025
31. Wihtol 89. 1026
33. Urban 90. 1027
35. Stadt Riga 91. 1016
37. do. 92. 1028

Gregora eela — Gregorſtr.

39. Ribbe 113. 1029
41. Oſol 114. 1061

Gr. 64. Hyp. VI.

43. Garfunkel 123. 125
45. Schwartz 115. 126

Gr. 64. Hyp. IV.

47. 49. Braßholz 116. 1484

Fabrikantu eela — Fabrikantenſtr.

51. Blaſchtſchuk 124. 1342

Tapeſchu eela — Tapetenſtr.

Bolderaaer Bahn.

(Schwartzenhof.)

Gr. 61. Hyp. IV.

Daugawgrihwas eela — Dünamündeſche Str.

— Meyer 33. 782

Klingera eela — Klingerſtr.

— Förſter 140. 1749
2. Pohne 139. 1754
— Hentſchel 138. 1732
2b. Alsleben 130. 1545
2a. do. 128. 1536
4. Bartels 127. 1529
4a. Johow 126. 1531

(Saſſenhof.)

6a. Stackemann 36. 1530

Gr. 60. Hyp. IV.

Slokas eela — Schlockſche Str.

— Sachs 38. 780
6. Stackemann 36. 1442
8. Riwoſch 35. 1069
10a. Kalnin 118. 1924
10. Michelſon 34. 1067

Greeſes eela — Gröſenſche Str.

12a. Juon 164. 2218
12. Kolesnikow 33. 1092
14. „Ada", Akt.-Geſ. 30. 1088
— Oſche 29. 1064

Wihlipa eela — Philippſtr.

— Oſche 26. 2061
16. Stahl 25. 1063

Eela — Straße.

18. Wihtol 24. 1091
20. Jlken 23. 1093
— Berſin 165. 2256
— Swarneek 166. 2257
22. Fehrmann 20. 1090

Gregora eela — Gregorſtr.

24. Jauch 19. 1065
26. Seuberlich 18. 1089
28. Stieda 17. 1068

Margreetas eela—Margaretenſtr.

Gr. 60. Hyp. VI.

— Scheluchin 122. 1199

Kuldigas eela, maſà — Kleine Goldinger Str.

— Kuntzendorff 2. 94

Bolderaaer Bahn.

Kuldigas iela, mazā

Goldinger Str., kl.

(Saſſenhof.)

Gr. 60. Hyp. VI.

Kuldigas eela — Goldinger Str.

1. 1a. Kuntzendorff 2. 94
3. Erdmann 3. 727

Eela — Straße.

5. Bong 4. 323

Tapeſchu eela — Tapetenſtr.

Kuldigas eela — Goldinger Str.

2. Bagg 125. 1202
4. Misrok 132. 1219

Walentina eela — Valentinſtr.

6. Guſſew 131. 1205
8. Kalning 5. 290
— Kandis 68. 470

Kalnzeema eela — Kalnezeemſche Str.

Kungu iela

Herrenſtr.

Gr. 1. Hyp. I.

Kalku eela — Kalkſtr.

1. Kamarin 78.
3. Cahn 79.

Monetu eela — Münzſ

5. Ratkowsky 80.

Peterbaſnizas eela — Pet
Kirchenſtr.

7. Lichinger 84.
9. Heede 85.

Swaru eela — Waageſ

11. Mitſchke 86.

Grehzineeku eela — Sünde

13. Mentzendorff 140.
15. Engelhardt 139.

Peldu eela — Schwimmſ

Gr. 3. Hyp. I.

17. Suchobokow 12.
19. Windiſch 13.
21. Burmeiſter 14.
23. Schwartz 15.

Marſtal eela — Marſtallſ

25. 27. Joſephſon gen. Meyer 66.

Traukſmes eela — Alarmſ

29. Huttner 54.

Minſterejas eela — Münſter

— Snicker 51.
31. Weiager u. Witte 50.
33. do. 49.

Kahrka eela — Karlsſtr.

Gr. 1. Hyp. I.

Kalku eela — Kalkſtr.

2. Lyra 76.
4. Krauſe 75.
6. Bakaldin 74.

Monetu eela — Münzſtr.

8. Seltin 71.
10. Trofimow 70.

Peterbaſnizas eela — Petr
Kirchenſtr.

12. Mündel 63.
14. do. 62.
16. do. 61.
18. Oſſipow 60.

Grehzineeku eela — Sünder

20. Sadowsky 141.
22. Hafferberg 142.

Peldu eela — Schwimmſt

Gr. 3. Hyp. I.

24. Rabinowitch 11.
26. Dimitrijew 10.

Marſtal eela — Marſtallſt

28. Schumacher 69.
30. Jtzigſohn 68.
30a. Bjälorabe 74.
32. Schapiro 75.

Kaleju eela — Schmiedeſtr.

34. Georgenhoſp. 76.
do. 78.

Kahrka eela — Karlſtr.

Kurmāles iela

urmahlenſche Str.

halb der ſtädt. Gruppen-
inteilung in Linderuh.
Pachtgrundſtücke.

Kurmanova iela

Kurmanowſtr

Gr. 30. Hyp. III.

betas eela — Eliſabethſtr.
pruſſts 83. 89
erg 84. 65
· Joffe 85. 64
nawu eela — Mühlenſtr.
luhm 92. 61
aiſche 93. 62
elinſki 94. 184
7. Hopfe und
rwert 95. 183
uſſew 103. 20
3. 25. Guſſew 104. 19
ehſis 158. 151
allod-Taube 157. 2447
ſchplehſcha eela — Bären-
töter-Str.

Gr. 31. Hyp. III.

betes eela — Eliſabethſtr.
Strupſke 1. 90
l. Kinderaſyl
„Krippe" 2. 92
limtſchuk 10. 412
nawu eela — Mühlenſtr.
oſenblatt und
lumberg 11. 66
Malzow's Ind.- u.
Handelsgeſ. 12. 67
Graß 26. 783
Sakis 27. 782
Bürgis 28. 1697
Remigolſki 29. 1085
Jeſſen (Jaſſenas) 30. 781
opowa eela — Popowſtr.
Serafimow 31. 2037
Lewitanus 106. 2206
Gelbart 111. 2373
Jewlanow 32. 1062
Wintſch 33. 1061
Kalei 34. 1063
Stauer 35. 1017
Horſt 36. 1018
ſchplehſcha eela — Bären-
töter-Str.

Kurmenes iela

Kurmenſche Str.

ßerhalb der ſtädt. Gruppen-
Einteilung in Lindenruh.
Pachtgrundſtücke.

Kurpnieku iela

Schuhmacherſtr

(Saſſenhof.)

Gr. 64. Hyp. IV.

nnmuiſchas eela — Annen-
höfſche Str.
Jeske 31. 1043
Ehmcke 32. 1035
Bolderaaer Bahn.

Gr. 76. Hyp. IV.

3. Kauffmann 26. 1047
5. Prokowjewa 30. 1507
Kandawas eela — Kandauer Str.

Gr. 64. Hyp. IV.

Anninmuiſchas eela — Annen-
höfſche Str.
2. Laßmann 36. 1044
4. Ehmcke 33. 1035
Bolderaaer Bahn.

Gr. 76. Hyp. IV.

— Lasde 27. 1033
Kandawas eela — Kandauer Str.

Kurmju iela

Maulwurfſtr.

Gr. 71. Hyp. V.

Breeſchu eela — Elchſtr.
— Haken's Erben 88. —
— do. 93. —
Eſchu eela — Igelſtr.
— Haken's Erben 95. —
Puhzes eela — Eulenſtr.

Breeſchu eela — Elchſtr.
— Haken's Erben 26. —
— Gailit 195. 1348
— Haken's Erben 194. —
— do. 71. —
— Grislis 98. 1362
— Nadolſki 97. 1307
Puhzes eela — Eulenſtr.

Kursišu iela

Kurſitenſche Str.

Außerhalb der ſtädt. Gruppen-
Einteilung in Lindenruh.
Pachtgrundſtücke.

Kuzņecova iela

Kusnezowſche Str.

(Dreylingsbuſch.)

Gr. 72. Hyp. V.

Maſkawas eela — Moſkauer
Straße.
— Kusnezow 47. 125
Silupes eela — Roſenau-Str.
1. Pahwul 46. 315
3. Guſt 45. 330
— Elberg 143. 453
Salazas eela — Salisſtr.
— Bikſche 15. 322
5a. Malkewitſch 155. 579
Rihtupes eela — Rituhpesſtr.
5. Hübner 13. 136
Oreler Bahn.

Gr. 71. Hyp. V.

— Holk u. Eegriwe 60. 179
— Affar 61. 240
11. Boſſe 59. 239
— Affar 153. 548
— Bukowſky 58. 622
Liwanu eela — Liwany-Str.
— Affar 51. 288
— Kalning 50. 287
— Holm 49. 401
— Amatneek 140. 444
Lubanas eela — Lubahnſche Str.

Gr. 72. Hyp. V.

Maſkawas eela — Moſkauer
Straße.
— St. Riga; Grund-
ſchule 188. 1254
— Fabrik Kusnezow 70. 9
(Dreylingsbuſch.)

Laboratorijas iela

Laboratoriumſtr.

Gr. 35. Hyp. III.

Marijas eela — Marienſtr.
— Keiran 55. 1556
1. Kutrewitz 54. 1533
3. Kanter 58. 526
5. Keidan und Ja-
kobſohn 59. 1553
7. Geßler 60. 1567
9. Pljuchanow 61. 2218
Swaigſchnu eela — Sternſtr.

Gr. 36. Hyp. III.

11. Lewin u. Slawin 43. 1258
13. Kaulin 44. 1626
15. Soboczinſky 45. 1927
17. Pehrkon 46. 1723
19. Janſon 47. 2069
21. Mey 50. 1619
Wahrnu eela — Rabenſtr.
23. Seidmann 11. 1926
25. Saußmann 10. 1748
27. Kepiht u. Dſirkal 9. 1949
29. Kukuraitis 8. 1714
31. Waltenberg 7. 1766
33. Kalning 6. 1937
Lauku eela — Feldſtr.

Gr. 35. Hyp. III.

Marijas eela — Marienſtr.
— Jahtneek 53. 1561
2. Rapoport 49. 2212
4. Sielis 48. 1163
6. Janſohn 47. 1538
8. Kaſakewitſch 46. 2038
— Matſohn 45. 1742

Gr. 36. Hyp. III.

Swaigſchnu eela — Sternſtr.
10. Behrſin 55. 1575
12. Stanislaus 54. 1583
14. Krukle 53. 2099
16. Ahboltin u. a. 52. 2011
— Seeding 51. 1603
Wahrnu eela — Rabenſtr.
18. Spohſchum 69. 527
20. Bredis 87. 1903
22. Putning 86. 532
24. Peterſohn 85. 1998
26. Kirſch 84. 1892
28. Grünberg u. Judan 83. 2081
Lauku eela — Feldſtr.

Lāčplēša iela

Bärentöter-Str.

Gr. 20. Hyp. II.

Waldemara eela —
Waldemarſtr.
1. Kaugert 60. 220
3. v. Knorre 61. 240
5. Kraftkaln 62. 239
Skolas eela — Schulenſtr.
7. Kownat 72. 431
9. Deubner 73. 237
— Maikapar 74. 198
Baſnizas eela — Kirchenſtr.
11. 13. Schmuljahn 85. 234
15. Moſkowſky 84. 416
Brihwibas eela — Freiheitsſtr.

Gr. 22. Hyp. II.

— Utemann 54. 713
17. Peterſohn 56. 825
19. Büjanhoff 57. 827
Akas eela — Brunnenſtr.
21. Gutkin 58. 830
23. Oſolin 59. 831
— Rihter 60. 908
Terbatas eela — Dorpater Str.
— Simſon, Podin,
Kirmuſch 69. 834
25. Handw.-Hilfsv. 70. 835
27. Skuiſkubris 71. 837
29. Behrſing 72. 838
31. Mündahl 73. 841
33. Lindberg 74. 842
Kriſchjahna Barona eela —
Chriſtian Baron-Str.

Gr. 30. Hyp. III.

— Seidler 17. 179
35. Galwin 16. 13
37. Zehder 15. 14
39. Brin 14. 180
41. Brünn 13. 173
43. 45. Buchgewerbe-
Krankenkaſſe 12. 178
47. Altan 11. 202
49. Rebe 10. 399
Marijas eela — Marienſtr.
51. Boettcher 136. 210
53. Rudſit 135. 291
55. Staat 134. —
57. Swihker 133. 238
59. Wannag 132. 225
61. Tetter 146. 226
63. Löwenſtein 147. 377
65. Selting 148. 240
67. Eglit 149. 239
Awotu eela — Sprenkſtr.

Gr. 31. Hyp. III.

69. Korniſchenkow 66. 989
71. Kahnel u. Paukul 65. 679
73. Reymer 64. 784
75. Wihtol 63. 785
77.—81. Leitis 62. 789
83.—101. Kriegsmann 60. 792
Polozkas eela — Polotzker Str.

Gr. 40. Hyp. III.

103. Stadt Riga 1. 1012
— Staat; Dünaburger
Bahn 2. 802
Dünaburger Bahn.
105. Jagodkin 43. 804
107. Semenow 45. 806
109. Jakubaitis 46. 808
Paliſadu eela, maſà — Kleine
Paliſſadenſtr.
111. Schigin 57. 973
113. Posnikow 58.
115. Barsdingen 59
115a. Posnikow

117.	Garfunkel	61.	811
119.	Hartmann	62.	925

Zihrulu eela — Lerchenſtr.

121.	Kroß	67.	815
123.	Treide	68.	816
125.	Himmelhoch	75.	817
127.	Kurſchansky und Himmelhoch	76.	818
127a.	Geſ. „Fahne“	77.	819
129.	Raduſchinsky	78.	821
131.	Rasby	79.	822
133.	Atlas	80.	1700
135.	Loewenſtein	81.	1699

Sadownikowa eela — Sadownikowſtr.

Gr. 43. Hyp. III.

137.	Serafimow	100.	827
139.	Sproſt	99.	828
141.	Rig. Ebräergem.	98.	829
143.	Grünſtein	97.	831
145.	Semenow	96.	1673
147.	do.	95.	1674
149.	Kruhmin	94.	1675
151.	St. Riga	93.	832
153.	Lewinſohn	92.	1120
155.	Liebmann	91.	833
157.	Winkhardt, Streng u. v. Hoffe	90.	834
159.	„Union“, Huttner u. Ko.	89.	835
161.	Stolberg	88.	837
—	Spruckſt	87.	840

Maſkawas eela — Moſkauer Straße.

Gr. 20. Hyp. II.

Waldemara eela — Waldemar=Straße.

—	Finanz=Miniſterium	118.	219
2.	Mananow	117.	195
4.	Wisbor	116.	256
—	Eſtl. Konſulat	115.	466

Skolas eela — Schulenſtr.

6.	Pohle	101.	238
8.	Buſch	100.	236

Baſnizas eela — Kirchenſtr.

—	Behrſing	86.	235
10.	Wilzin	87.	233
12.	Alexander=Newski=Kirchenhaus	88.	232

Brihwibas eela — Freiheitsſtr.

Gr. 21. Hyp. II.

—	Alexander=Newski=Kirche	1.	—
14.	Lebedew und Saſonow	2.	826
16.	Goldberg	3.	956
18. 20.	Birmann	4.	828
20a.	Grünwald	6.	829

Terbatas eela — Dorpater Str.

—	Luckſtin	83.	905
22.	Dſenis	84.	906
24.	Rig. Kreis=Verw.	85.	836
26.	Dſilna	86.	839
28. 30.	Radſing	87.	840
32.	Rabe	88.	843
44	Narun	89.	934

Karo[illegible]hjahna Barona eela — [illegible]riſtian Baron=Str.

Gr. 30. Hyp. III.

—	Bloßfeldt	18.	12
36.	Jakobſohn	21.	152
38.	Schmukler	22.	154
40.	Marggraf und Hein	23.	164
42.	Telephon=Geſ.	24.	185
44. 46.	do.	26.	191
48. 50.	Roman	28.	299

Marijas eela — Marienſtr.

—	Muſel	121.	211
52. 54.	Rohſit	124.	235
56.	Ackermann	126.	231
58.	Rohſit	127.	290
60.	Rig. Frauenver.	128.	2433
62. 64. 66.	Roman	129.	2324
68.	Hirſchberg	106.	175

Awotu eela — Sprenkſtr.

70.	Lewin	155.	2445
70a.	Puhlin	156.	2446
—	Ballod=Taube	157.	2447

Kurmanowa eela — Kurmanow=Straße.

Gr. 31. Hyp. III.

72.	Horſt	36.	1018
74.	Seemund	109.	2242
76.	Klimow	37.	1064
76.	do.	110.	2327
—	Bartſch	43.	1919
78.	Lehnert	48.	799
80.	Wihtin	47.	800
82.	Ohſoling	46.	1020

Gr. 40. Hyp. III.

—	Staat; Dünaburger Bahn	115.	2087
—	Staat; Dünaburger Bahn	118.	2087

Dünaburger Bahn.

—	Staat; Dünaburger Bahn	106.	—
84.	Braun	42.	1764
86.	Schekzer	41.	1762
88.	Taraſow	40.	1763
90.	Lehmann und Breutſchis	39.	1761
92.	Ohſolin	38.	1044

Popowa eela — Popowſtr.

94.	Heymann	36.	227
96.	Silbermann	35.	1045
—	do.	34.	1902
98.	do.	33.	1042
100.	Leija	32.	1041
102.	Schamping	31.	1040
104.	Kluga	30.	1176

Kaſaku eelu — Koſakenſtr.

106. 108.	Ruſſ. Wohlt.=Geſellſchaft	21.	—

Sadownikowa eela — Sadownikowſtr.

Gr. 43. Hyp. III.

110.	Hiller	46.	770
112.	Rubin u. Weiler	156.	2472
—	Scheinin	147.	2460

Dagdas eela — Dagdener=Str.

114.	Wehwer	49.	762
116.	Jlenda	50.	761
118.	Andruſſow	51.	763
120. 122.	Steren	52.	768
124.	Winkhardt und Strenge	54.	766

Maſkawas eela—Moſkauer Str.

Lāčplēša iela, mazā

Bärentöter-Str., Kleine

Gr. 43. Hyp. III.

Lahtſchplehſcha eela — Bärentöter=Str.

145.	Semenow	96.	1673
147.	do.	95.	1674
149.	Kruhmin	94.	1675
151.	St. Riga	93.	832
153.	Lewinſohn	92.	1120
155.	Liebmann	91.	833

Lāču iela

Bärenſtr.

Gr. 25. Hyp. II.

Meera eela — Friedensſtr.

Kaſarmu eela — Kaſernenſtr.

1.	Fedorowa und Sokolowa	90.	489
3.	Kalnin	92.	488
5.	Kretzer	93.	521
7.	Metuſal	94.	592
9.	Poſtneek	95.	634
11.	Balodis	96.	635

Eerotſchu eela — Waffenſtr.

Lahtſchu eela, maſà — Kleine Bärenſtr.

13.	Poſtneek	60.	587
15.	Teigaſt	61.	549
17.	Apſit	63.	1406

Upes eela — Bachſtr.

19.	Brunau	69.	1379
21.	Apalup	70.	1252

Gr. 17. Hyp. II.

—	Zietemann	97.	1660

Invalidu eela — Invalidenſtr.

Gr. 25. Hyp. II.

Meero eela — Friedensſtr.

Kaſarmu eela — Kaſernenſtr.

2.	Gemeinde der Gertrud=Kirche	89.	1323
4.	Gemeinde der Jeſus=Kirche	88.	1322
6.	Müllerſohn	87.	659
8.	Kahrkling	84.	1593
10.	Menz	83.	649
12.	Bientz	82.	1212
14.	Damberg	81.	658
16.	Anderſohn	80.	648
18.	Swemps	77.	663
20.	Strunke	76.	668
22.	Pern	73.	1336
24.	Laßmann	72.	652
26.	Saliman	71.	665

Kluſà eela — Stille Str.

Lāču iela, mazā

Bärenſtr., kleine.

Gr. 25. Hyp. II.

Eerotſchu eela — Waffenſtr.

1.	Timuk=Snikis	55.	609
3.	Groß u. Lahn	56.	606
5.	Drewing	57.	
7.	Weide	58.	
9.	Peterſohn	59.	
—	Staſchewſki	48.	

Upes eela — Bachſtr.

—	Kretzer	43.	

Gr. 17. Hyp. II.

—	Saul	99.	

Invalidu eela — Invalid

Gr. 25. Hyp. II.

Lahtſchu eela — Bären

—	Poſtneek	60.	
—	Teigaſt	61.	
—	Maskalnin	65.	

Upes eela — Bachſtr.

	Saul	66.	

Gr. 17. Hyp. II.

—	Tokar	98.	

Invalidu eela — Invalide

Lāčumuižas iela

Bärenhöfſche Str.

Gr. 71. Hyp. V.

Rumpumuiſchas eela — Rum höfſche Str.

—	Ploring	175.	
—	Drunke	132.	
—	Smildſin	179.	
—	Grundmann	109.	
7.	do.	110.	
9.	Woinitſch	148.	
11.	Freymann	106.	

Stopinu eela — Kurten=höfſche Str.

—	Schilling	38.	
—	Baniſch	39.	

Rehſnas eela — Rehſna=

Rumpumuiſchas eela — Rum höfſche Str.

—	Anderſohn	92.	
11.	Oſols	149.	
—	Gorelow	103.	

Stopinu eela — Kurten=höfſche Str.

—	Schilling	38.	
—	Schmidt	39.	
—	Walleitp	168.	
3a.	Siktar	131.	

Weſteenes eela — Feſtenſche

Laidzes iela

Laidſenſche Str.

(Alter Lagerplatz.)

Gr. 75. Hyp. VI.

Ugahles eela — Ugahlenſch Straße.

—	v. Götz	72.	
—	Starr u. Comp., Akt.=Geſellſchaft	73.	

Spirgas eela — Spirgenſch Straße.

Ugahles eela — Ugahlenſch Straße.

v. Rautenfeld	99.	368

Spirgas eela — Spirgenſche Straße.

Laipu iela

Stegſtr.

Gr. 6. Hyp. I.

Schkuhnu eela — Scheunenſtr.

Donner	56.	372
Pietſch	55.	371
Haacke	54.	321
Brüggemann	53.	370
—	60.	278
Wolkow	61.	369

Kaleju eela, maſà — Kleine Schmiedeſtr.

Schkuhnu eela — Scheunenſtr.

4. Scheuber u. a.	45.	317
Scheuber und Johſt	48.	382
Scheuber	45.	317
Brüderſch. der Johannis=Gilde	49.	383
Johannisgilde	52.	384

Kaleju eela, maſà — Kleine Schmiedeſtr.

Laivu iela

Kahnſtr.

(Benkensholm.)

Gr. 50. Hyp. IV.

Oſkara eela — Oskarſtr.

Lett. Finanz-Miniſterium	123.	2241

Buru eela — Segelſtr.

Oſkara eela — Oskarſtr.

Sauſſing	42.	2034
Roſenfeld	118.	2035

Buru eela — Segelſtr.

Laktas iela

Amboſsſtr.

Gr. 17. Hyp. II.

Duntes eela — Duntenhöfſche Straße.

1. Stadt Riga (Zwangs-Arbeitshaus)	79.	1049
3. do.	76.	1057
5. do.	75.	1294
Städt. Anſtalt Rothenberg	74.	1056
9. do.	73.	1127
9. do.	102.	—

Ozolu eela — Eichenſtr.

Städt. Wald	104.	—

Duntes eela — Duntenhöfſche Straße.

2. Staat; Kriegs-Hoſpital	67.	—
4. Stadt Riga (Mietgebäude)	70.	1246

Hoſpitala eela — Hoſpitalſtr.

6. Staat; Gefängnis-Verwaltung	69.	1060
— Chomſe	109.	1479
— Staat; Gefängnis-Verwaltung	68.	1698

Zeetuma eela — Gefängnisſtr.

— Städt. Baugrund	91.	1572

Gr. 17. Hyp. V.

— Städt. Bauplatz	90.	610

Kihſcheſera eela — Stintſeeſtr.

Lamberta iela

Lambertſtr.

(Alter Lagerplatz.)

Gr. 75. Hyp. VI.

Raudes eela — Raudenſche Str.

— v. Rautenfeld	47.	65

Launakalna eela — Launekalnſche Str.

Lāpstu iela

Spatenſtr.

Gr. 15. Hyp. II.

Twaika eela — Dampfſtr.

— Roſenfeldt	110.	1549
— Strasdin	86.	1285

Seemelu eela — Nordſtr.

— Lejneek	77.	1233
— Neuberg	76.	1539

Hapſalas eela — Hapſaler Str.

13. Ohſol	63.	1230
15. Michelſon	62.	1419
17. Straſdin	61.	1448

Adolfa eela — Adolfſtr.

— Städt. Bauplatz	112.	—

Sleeſchu eela — Schienenſtr.

Mühlgrabener Bahn.

Twaika eela — Dampfſtr.

— Galin	33.	1099
1. Ohſol	34.	1147

Seemelu eela — Nordſtr.

— Arrais	42.	1508
— Reiſchel	43.	1232

Hapſalas eela — Hapſaler Str.

— Ahrſte	52.	1245
— Kriſtjanſohn	53.	1164

Adolfa eela — Adolfſtr.

— Städt. Bauplätze	57.	—

Sleeſchu eela — Schienenſtr.

Mühlgrabener Bahn.

Lapu iela

Laubſtr.

(Schwartzenhof.)

Gr. 57. Hyp. IV.

Dahrtes eela — Dorotheenſtr.

— Reusner	61.	673
1. Irbe	70.	911
1a. Tetter	145.	1598
3. Krauſe	144.	1581
3a. Lihn	142.	1559
3b. Kriſchan	72.	919
— Kopfſtahl	73.	1454

Rometnu eela — Lagerſtr.

5. Zimmermann	80.	845
7. Klattenberg	81.	808
— Spudas	159.	2145
9. 11. Arnemann	82.	810
13. Krimulden	83.	1392
15. do.	84.	865

Gr. 59. Hyp. IV.

Ormanu eela — Führmannsſtr.

— Freymann	85.	891
17. Maurin u. Leepin	84.	878
19. Meilert	83.	877
21. Gorbaczewſki	82.	927
23. Sadowſki	81.	1951
23a. Ohſolin	80.	1858
25. Böhnfeldt	162.	1698

Erneſtines eela — Erneſtinenſtr.

Gr. 58. Hyp. IV.

Amalijas eela — Amalienſtr.

— Reinfeldt	150.	1188
2. Lang	149.	636
4. Edelſtein	148.	843
6. Wendt	147.	854
8. Springenfeld u. Kuhlmann	146.	855

Biſchu eela — Bienenſtr.

10. Strauchmann	137.	835
12. Ettelſohn	136.	1516

Gr. 59. Hyp. IV.

Rometnu eela — Lagerſtr.

— Feldmann	75.	836
14. 16. do.	74.	837
18. 20. Schmidt	76.	825
22. Struppe	77.	875

Schwarzmuiſchas eela — Schwartzenhöfſche Str.

— Wolkow	78.	664
24. Grünberg	79.	1227
26. Augsburg	145.	1359
28 do.	161.	1627

Lauku iela

Feldſtr.

Gr. 36. Hyp. III.

Reweles eela — Revaler Str.

— Bulle	78.	2201
1. Schönberg	79.	1917
3. Eiſenberg	80.	1715
5. Aradſit u. Darſin	81.	1938
7. Wittenberg	82.	1925
— Grünberg u. Judan	83.	2081

Laboratorijas eela — Laboratoriumſtr.

— Kalning	6.	1937
9. Braman	5.	1986
11. Kalning	109.	2308

Pernawas eela — Pernauer Str.

Reweles eela — Revaler Str.

— Ehrglis	89.	2193
2. Tlapa	92.	2233
4. Pruhſis	94.	2234
6. Behrſing und Weßmann	95.	2238
8. Friedrich	96.	2243
10. Baltabol	97.	2293
12. Upmal	98.	2287
14. Buhmann	99.	2247
16. Grickis	100.	2249

Pernawas eela — Pernauer Str.

Launakalna iela

Launekalnſche Str.

(Alter Lagerplatz.)

Gr. 75. Hyp. VI.

Lamberta eela — Lambertſtr.

— v. Rautenfeld	47.	65

Lauteres iela

Lauternſche Str.

(Alter Lagerplatz.)

Gr. 75. Hyp. VI.

Spirgus eela — Spirgenſche Str.

— v. Rautenfeld	75.	38

Lubeſeres eela — Lubeſſernſche Str.

Lauvas iela

Löwenſtr.

Gr. 38. Hyp. III.

Mühlgrabener Bahn.

— St. Riga; Waſſerreſervoir	73.	1806
— St. Riga; Baupl.	74.	—

Gr. 45. Hyp. III.

Dünaburger Bahn.

— Städt. Bauplatz	62.	—

Gr. 46. Hyp. III.

Kalna eela — Bergſtr.

— Städt. Baugr.	143.	—
— do.	142.	2371
— do.	141.	—
— do.	140.	—
5. Ljäſowitſch	36.	2311
— Pupenis	37.	2321

Ludſas eela — Ludſenſche Str.

— Bjelowa	68.	2466
— Städt. Baugr.	139.	—
— do.	138.	—
— do.	137.	—

Koſtromas eela — Koſtromaſche Str.

— Große Synagoge	93.	2226

Schihdu eela — Judenſtr.

Gr. 38. Hyp. III.

Mühlgrabener Bahn.

Weetalwas eela — Fehtelnſche Str.

— St. Riga; Matthäibegräbnis f. Arme	72.	—

Gr. 46. Hyp. III.

— Staat; Dünaburger Bahn	132.	2181

Dünaburger Bahn.

— St. Riga; Baupl.	128.	—

Samarina eela — Samarinſtr.

Lavizes iela

Luiſenſtr.

(Schwartzenhof.)

Gr. 59. Hyp. IV.

Olgas eela — Olgaſtr.

— Ohſolin	242.	2230
1. Schultz	53.	725

— Lapin u. Mikelew 55. 802
3. Holländer 57. 633
5. Schultz, gen. Wajadſib 58. 668
5a. Mertens und Buſch 64. 838
7. Blumenbach 67. 864
Lermontowa eela — Lermontowſtr.
2. Städt. Schulen 48. 1303
Olgas eela — Olgaſtr.

Lazaretes iela

Lazarettſtr.

Gr. 19. Hyp. II.

Eliſabetes eela — Eliſabethſtr.
— Lewinſohn 53. 558
1. Mecketh 54. 557
3. Bychowſki 55. 574
5. Woit 56. 153
Dſirnawu eela — Mühlenſtr.

Eliſabetes eela — Eliſabethſtr.
2. 4. Frank 83. 562
6. 8. Seſtul 84. 155
— Wirſchikowsky 79. 154
Dſirnawu eela — Mühlenſtr.

Lazdones iela

Lasdohnſche Str.

Gr. 39. Hyp. III.

Katolu eela — Katholiſche Str.
— Bjalawina 117. 2400
1. Ippa 118. 952
3. Kusmin u. a. 119. 790
5. Sablotzky 120. 2103
7. Kubja 121. 2083
9. Straupe 122. 947
11. Rinkus 123. 2380
— Iwanow 124. 1124
Daugawpils eela — Dünaburger Straße.

Katolu eela — Katholiſche Str.
2. Allerheil.-Kirche 116. 954
— Allerheil.-Kirche 156. —
— Suslow 115. 1670
Daugawpils eela — Dünaburger Straße.

Lejas iela

Talſtr.

Gr. 25. Hyp. II.

Kaſarmu eela — Kaſernenſtr.
1. Gauer 153. 1683
— Becker 151. 1682
3. Hiege 101. 655
5. Migla 102. 624
7. Ackermann 103. 617
9. v. Sengbuſch 104. 621
Eerotſchu eela — Waffenſtr.
11. 13. 15. 17. Kretzer 31. 600
19. Scholkowsky 39. 516
Upes eela — Bachſtr.

Kaſarmu eela — Kaſernenſtr.
2. Kriſtewitz 91. 522
4. Kretzer 93. 521
6. Budo 99. 639
8. Adler 98. 640

10. Hausmann 128. 1465
12. Bendiks 133. 1464
— Sirſnin 97. 1300
Eerotſchu eela — Waffenſtr.
14. Janehl 53. 1274
18a. Grczibowſki 52. 1471
16. do. 51. 608
18b. do. 50. 607
20. Jaunſem 49. 514
Upes eela — Bachſtr.

Lenca iela

Lenzſtr.

Gr. 18. Hyp. II.

Ganu eela — Hirtenſtr.
— Roſenthal 56. 1658
2. Moſolow 57. 1659
— Joſeffohn-Meyer 48. 1449
Strehlneeku eela — Schützenſtr.

Ganu eela — Hirtenſtr.
— St. Riga; Weide 43. —
Strehlneeku eela — Schützenſtr.

Lermontova iela

Lermontowſtr.

(Schwartzenhof.)

Gr. 59. Hyp. IV.

Lawizes eela — Louiſenſtr.
1. Blumenbach 67. 864
Templa eela — Tempelſtr.
3. Laßmann 157. 1760
5. Werner 158. 1630
Schwarzmuiſchas eela — Schwartzenhöfſche Str.

Lawiſes eela — Louiſenſtr.
2a. Städt. Schulen 48. 1303
.2. Laze 163. 1682
4a. Nord 165. 2082
4. Reymann 164. 1863
6. Schulmann 168. 1674
8. Werleiu 169. 1686
Schwarzmuiſchas eela — Schwartzenhöfſche Straße.

Lestenes iela

Leſtenſche Str.

(Alter Lagerplatz.)

Gr. 75. Hyp. VI.

Leepajas eela — Libauer Str.
— Bohſe 126. 774
— Mihlt 71. 742
— Suckur 184. 1082
— v. Rautenfeld 69. 51
— Kahn 68. 52
Meſchotnes eela — Meſotheuſche Straße.

Leepajas eela — Libauer Str.
— v. Rautenfeld 69. 51
Drabeſchu eela — Drobuſchſche Straße.

Libekas iela

Lübecker Str.

Gr. 84. Hyp. V.

Firekera eela — Füreckerſtr.
— Girgenſohn 85. 879
— Rig. Baugeſ. 61. 868
— do. 60. 867
Hamburgas eela — Hamburger Straße.
— v. Büngner 66. 832
Jachtkluba eela — Yachtklub-Straße.
— Graudin 36. 756
— v. Büngner 65. 831
Peterupes eela — Peterkapelle-Straße.
— Rig. Baugeſ. (Gravenhof) 10. 110
Eela — Straße.
— Rig. Baugeſ. (Annenhof) 9. 111
Eſermalas eela — Seeuferſtr.

Firekera eela — Füreckerſtr.
— Peterſen 45. 772
— Peterſen und Radecki 47. 748
— Peterſen 46. 773
Hamburgas eela — Hamburger Straße.
— Labutin 67. 812
— Streiff 54. 966
— Miram 24. 737
Jachtkluba eela — Yachtklubſtr.
— Düſing 35. 738
— Reinhold 74. 1078
— do. 183. 1337
— do. 75. 833
Peterupes eela — Peterkapelle-Straße.
— Rig. Baugeſ. (Gravenhof) 10. 110
— Thal 158. 1104
— Intelmayn 157. 1079
— Sniker 156. 1063
— Hach 155. 1066
— Bornhaupt 104. 1061
Eela — Straße.
— 79. —
— Budde 94. 1017
— Matzke 95. 983
— Trevifani 108. 1263
— Rig. Baugeſ. (Gravenhof) 10. 110
Eſermalas eela — Seeuferſtr.

Liča iela

Buchtſtr.

(Sunde.)

Gr. 63. Hyp. IV.

Uhdens eela, maſà — Kl. Waſſerſtr.
— Eglit 86. 1404
— Martinſohn 85. 973
1. Farbſtoff-Fabrik Caſſela u. Ko. 84. 1321
— Stadt-Stapelplatz 83. —
Maſà Daugawa — Kl. Düna.

Gr. 61. Hyp. IV.

Uhdens eela — Waſſer
— Peterſohn 19.
— Mantel 18.
Eela — Straße.
— Rig. Drahtinduſtr. 2.

Gr. 63. Hyp. IV.

Uhdens eela, maſà — Kl. Wa
— Eglit 87.
— Martinſohn 88.
— Brauerei „Tannhäuſer“ 91.
— Gans u. Weinberg, in Firma Caſſella u. Ko. 134.
— Jlg. Wollweb. 82.
Eela — Straße.
— Kremmert 79.
Julija eela — Julius

Līdaku iela

Hechtſtr.

(Alter Lagerplatz.)

Gr. 75. Hyp. VI.

Laidſes eela. — Laidſenſche
— v. Rautenfeld 99.
Spirgus eela — Spirgen Straße.

Līdera iela

Liderſche Str.

(Alter Lagerplatz.)

Gr. 75. Hyp. VI.

Spirgus eela — Spirgenſche
— v. Rautenfeld 76.
Lubeſeres eela — Lubeſſern Straße.

Lielmuižas iela

Eſſenhöfſche Str.

(Nordeckshof.)

Gr. 67. Hyp. VI.

Schaulu eela — Schaulen Straße.
1. Dubow 77.
3. Blumberg 78.
Reekſtu eela — Nußſtr.
— Haſenfuß 187.
5. Brakmann 71.
— Bitte 70.
Garà eela — Lange Str.
— Odſin 197.
7. Zihrul 41.
9. Lutz 43.
9a. Blodon 172.
11. Ruben 44.
Zementa eela — Cementſtr.

Gr. 77. Hyp. VI.

— v. Burhövden 19.

Gr. 67. Hyp. VI.

Kaunas eela — Kownoſche
2. Bugrow 111.
2a. 2b. Werth 110.
4. Zinnius 109.
6. Sihlneek 108.
Malkas eela — Holzſtr.

	Ausmann	79.	481
	Melalksnis	80.	696
	Krauſe	81.	1683

Gară eela — Lange Str.

	Perkohn	39.	699
	Zihrul	38.	—
	Maur	37.	660
	Andrejewſki	36.	594
	Balberg	155.	390

Zementa eela — Cementſtr.

—	Markus	10.	938
	Smildſin	158.	588
	Kahrklin	9.	616

Slodas eela — Schodenſche Str.

Gr. 77. Hyp. VI.

(Eſſenhof.)

	Alexandra Kuſm.' Popowas Legat	25.	152

Lielezeres iela

Eſſernſche Str.

(Nordeckshof.)

Gr. 65. Hyp. VI.

Slokas eela — Schlockſche Str.

—	Satis	47.	189
2.	Ruhmann	46.	530
3.	Seemann	45.	1421
4.	Siſſas	41.	—
—	Reim, Ackerland	39.	—
—	Reim, Ackerland	38.	—

Wahnes eela — Wahnenſche Str.

Slokas eela — Schlockſche Str.

—	Sillebrandt	48.	277
—	Luhs	51.	256
—	Reim, Heuſchlag	55.	—

Wahnes eela — Wahnenſche Str.

Lielgabalu iela

Kanonenſtr.

Gr. 28. Hyp. II.

Terbatas eela — Dorpater Str.

2.	Kurau	102.	1036
4.	Boehm	100.	1373
6.	do.	99.	1037
8.	Duje, Sikul und Jakobſohn	98.	1035

Kriſchjahna Barona eela — Chriſtian Baron=Str.

Terbatas eela — Dorpater Str.

—	Staat; Kaſernen	32.	—

Kriſchjahna Barona eela — Chriſtian Baron=Str.

Lienes iela

Helenenſtr.

Gr. 34. Hyp. III.

Krahſotaju eela — Färberſtr.

—	Kresling	113.	1580
1.	Kramer	112.	1610
3.	Griesling	111.	1613
5.	Grünberg	110.	1612
7. 9.	Schkipsna	164.	2167
—	Radſing	176.	2484

Ehrglu eela — Adlerſtr.

Gr. 37. Hyp. III.

Rumpmuiſchas eela — Rumpenhöfſche Str.

11.	Baum	104.	2165
13.	Swirbul	105.	2169
15.	Wimba	106.	2182
17.	Linin	110.	2202
19.	Peeſin	113.	2210
21.	Kimm	114.	2225
23.	Rakowsky	112.	2208
25.	Peterſohn	115.	2213
27.	Roſenbild	116.	2214

Walmeeras eela — Wolmarſche Straße.

Gr. 34. Hyp. III.

Krahſot.ju eela — Färberſtr.

—	Ljängewitſch	152.	2028
2.	Schagowſki	171.	2216
4.	Wolfſon	170.	2215
6.	Rudſit	169.	2207
8.	Kelle	165.	2177
—	Mahlit	158.	2150

Awotu eela — Sprenkſtr.

Gr. 37. Hyp. III.

10.	Edel (Adel)	36.	1254

Muhrneeku eela — Maurerſtr.

—	Wihtol=Taube	35.	1912
12.	Skuj	34.	1931
—	Raiſkum	166.	2492

Plawas eela — Wieſenſtr.

14.	Askewitſch	9.	2024
16.	Balt	93.	2006
18.	Zelming	95.	2010
20.	Kirke	91.	2003
22.	Berg	107.	2180
—	Rig.=B. Waggonf.	11.	1387

Walmeeras eela — Wolmarſche Straße.

Leepajas iela

Libauer Str.

(Gravenhof.)

Gr. 56. Hyp. IV.

Rometnu eela, maſà — Kleine Lagerſtr.

—	Menſchikow	17.	540
1.	Purin	16.	541

Wentspils eela — Windauer Straße.

3.	Eickert	10.	542

Mahrupes eela — Marup=Str.

—	Eickert	9.	1399
5.	Weiß	108.	1734
7.	Kopitz	109.	1804
9.	Bildat	110.	1833

Pilſonu eela — Bürgerſtr.

11.	St. Riga; 2. Krankenhaus	115.	—

Grahwesmuiſchas eela — Gravenhöfſche Str.

—	Städt. Bauplätze	95.	—

Bolderaaer Bahn.

(Alter Lagerplatz.)

Gr. 75. Hyp. VI.

15.	St. Riga	131.	805
17.	do.	262.	1897

Kruhſmuiſchas eela — Kruſenhöfſche Str.

19.	Weiß	117.	657
21.	Starr u. Co., Akt.=Geſell.	209.	1453

Raudes eela — Raudenſche Str.

23.	Buhmann	125.	763
—	Siewert	235.	1632
—	Bohſe	126.	774

Leſtenes eela — Leſtenſche Str.

—	v. Rautenfeld	69.	51

Drabeſchu eela — Drobuſchſche Straße.

(Gravenhof.)

Gr. 56. Hyp. IV.

Rometnu eela, maſà — Kleine Lagerſtr.

2. 4. 6.	Holm u. Co.	5.	544
—	Neuland	8.	543
—	Städt. Bauplatz	6.	—

Mahrupes eela — Marup=Str.

—	St. Riga; Militär=Uebungsplatz	126.	—

Semaiſchu eela — Schamaitenſche Straße.

—	Kath.=Kirchen=Adminiſtration	116.	1955
—	Kath.=Wohlt.=G.	121.	1988
—	Städt. Baupl.	131.	—

Gr. 56. Hyp. VI.

—	Finanzminiſterium	94.	378

Bolderaaer Bahn.

(Alter Lagerplatz.)

Gr. 75. Hyp. VI.

10.	Seemel	58.	1383
—	Naud'zan	288.	1835
12.	Hendrickſohn	59.	718
14.	Freyberg	60.	320
16.	Berglund	61.	380
18.	Starr u. Co., Akt.=Geſ.	73.	55
20.	v. Götz	72.	53

Ugahles eela — Ugahlenſche Str.

22.	Eljaſchew	80.	464

Mahlpils eela — Lemburgſche Straße.

—	v. Rautenfeld	81.	50

Meſchotnes eela — Meſothenſche Straße.

Liepmu^{i}žas iela

Lindenhöfſche Str.

Gr. 55. Hyp. IV.

Sutenu eela — Suttenſche Str.

—	Frederking	59.	2209

Iwes eela — Iwenſche Str.

Sutenu eela — Suttenſche Str.

—	Schenber	60.	2253
—	do.	70.	2254

Gulbenes eela — Gulbenſche Str.

—	Borchert	39.	364
—	Roſal	77.	2211

Iwes eela — Iwenſche Str.

—	Neubad	78.	2210
—	Borchert	39.	364

Liepupes iela

Pernigelſche Str.

Gr. 85. Hyp. V.

Stines eela — Ruhtenſche Str.

—	Kerkovius	44.	790
1.	Melgailis	61.	1012
3.	Ahtis	60.	1024
5.	Beyermann	45.	791
7.	Agthe (Neuhof)	20.	105

Neibades eela — Neubadſtr.

Jaunàs muiſchas eela — Neuhöfſche Str.

—	Gauderer	50.	834
—	do.	47.	825
—	do.	46.	824
7.	Agthe (Neuhof)	20.	105

Neibades eela — Neubadſtr.

Ligatnes iela

Ligatſche Str.

Gr. 84. Hyp. V.

Kokneſes proſpekts — Kokenhuſenſcher Proſpekt.

—	Annenhof; Rig. Baugeſellſchaft	9.	111
—	Gravenhof; Rig. Baugeſellſchaft	10.	110
—	Bielenſtein	172.	1241
—	do.	171.	1240
—	do.	170.	1238

Fürekera eela — Füreckerſtr.

Kokneſes proſpekts — Kokenhuſenſcher Proſpekt.

—	Baugeſellſchaft (Maile=Geſinde)	15.	4
—	Baugeſellſchaft (Gravenhof)	10.	110
—	Siechenhaus (Bergengrün)	164.	1281

Fürekeras eela — Füreckerſtr.

Liksnas iela

Lixnaſche Str.

Gr. 44. Hyp. III.

Schihdu eela — Judenſtr.

—	Friedland	126.	1105
—	Lippart	125.	902
1a.	Sadowſki	123.	1958
—	Wagar	121.	1047
1.	Pawar	119.	1991

Eela — Straß·.

3.	Sawitzky	117.	1247
5.	Iwanow	116.	2147
5a.	Grünupp	111.	907
—	Friedenberg	78.	992

Tulas eela — Tulaſche Str.

Gr. 46. Hyp. III.

Schihdu eela — Judenſtr.

2.	Ebr. Begräbn.	94.	—
4.	Ebr. Beerd.=K.	91.	1407

Tehjas eela — Teeſtr.

—	Iwka	86.	1307
6.	Feodorow	85.	1310
8.	Tomaſchewitſch	84.	1311

10.	Oſchekaln	83.	1305
—	Gaidukas	82.	1301

Tulas eela — Tulaſche Str.

Limbažu iela

Lemſalſche Str.

Gr. 15. Hyp. II.

Twaika eela — Dampfſtr.

—	Henning	83.	1098
—	Gutner	81.	1240

Seemelu eela — Nordſtr.

—	Ikmann	80.	1235
1.	do.	72.	1244
—	Sallulap	71.	1148

Hapſalas eela — Hapſaler Str.

—	Koblenz	70.	1154
3.	Birsneek	69.	1777
7.	Zelming	58.	1629

Adolfa eela — Adolfſtr.

—	Kath. Kirche	114.	1699
—	St. Riga; Bauplätze	112.	—

Sleeſchu eela — Schienenſtr.

Gr. 16. Hyp. II.

Twaika eela — Dampfſtr.

—	Berlin u. Lurie	1.	1436

Seemelu eela — Nordſtr.

—	Berlin u. Lurie	118.	1343

Hapſalas eela — Hapſaler Str.

—	Eglit	12.	1157
—	Swaigsne	13.	1532

Adolfa eela — Adolfſtr.

—	St. Riga; Grundſchule	129.	—
—	Städt. Baupl.	18.	—

Sleeſchu eela — Schienenſtr.

Linijas iela

Linienſtr.

Gr. 36. Hyp. III.

Ata eela — Ottoſtr.

—	St. Riga; Park Grieſenberg	2.	—

Ehrgła eela — Adlerſtr.

Gr. 37. Hyp. III.

—	St. Riga; Laubenkolonie	170.	—

Lukas eela — Lukasſtr.

—	St. Riga; Laubenkolonie	171.	—
—	Geſ. zur Unterſtützung verarmter Ebräer	177.	2491

Rumpmuiſchas eela — Rumpenhöfſche Str.

Ata eela — Ottoſtr.

—	Grebenſchtſch.=Anſt.	2.	1286
—	Städt. Bauplätze	3.	—
—	St. Riga; Laubenkolonie	172.	—

Rumpmuiſchas eela — Rumpenhöfſche Str.

Livanu iela

Liwanyſtr.

(Dreylingsbuſch.)

Gr. 71. Hyp. V.

Kuſnezowa eela — Kusnezowſche Str.

—	Aſſar	51.	288
—	Luhs	172.	850
—	Rücken	190.	1277
—	do.	52.	724
—	Albukeit	54.	499
—	Supan	171.	715
—	Daboling	53.	161
—	Steinberg	189.	1259
—	Mickelſohn	163.	709

Lubanas eela — Lubahnſche Str.

Kuſnezowa eela — Kusnezowſche Str.

—	Bukowſky	58.	622
—	Uhdris	166.	651
—	Koſtew	173.	780
—	Waskow	57.	126
—	Klieſchewitſch	170.	710
—	Kaupkin	56.	166
—	Uppit	55.	596
—	Janſohn	46.	123

Lubanas eela — Lubahnſche Str.

Lives iela

Dünhofſche Str.

Außerhalb der ſtädt. Gruppeneinteilung in Lindenruh.

Pachtgrundſtücke.

Loču iela

Lotſenſtr.

(Kiepenholm.)

Gr. 62. Hyp. IV.

Maſà Daugawa — Kleine Düna.

—	Krumold	3.	1387
—	Reimann	4.	150

Matroſchu eela — Matroſenſtr.

—	Ohs	126.	1969
—	do.	124.	1967
—	do.	123.	1968
7.	Trentſche	96.	1431

Ogłu eela — Kohlenſtr.

—	Gericke	6.	1204

Balaſta dambis — Ballaſtdamm.

Maſà Daugawa — Kleine Düna.

—	Börſen=Kom.	2.	1224

Balaſta dambis — Ballaſtdamm.

Lomonosova prosp.

Lomonoſſow=Proſpekt.

Gr. 49. Hyp. IV.

Schoneru eela — Schoonerſtr.

—	St. Riga; Sieger=Park	158.	—
—	St. Riga; Sieger=Park	165.	—

Bahrinu eela — Waiſenſtr.

Schoneru eela — Schoonerſtr.

—	St. Riga; Sieger=Park	163.	—
—	St. Riga; Sieger=Park	164.	—

Bahrinu eela — Waiſenſtr.

Lopkautuves iela

Schlachthausſtr.

Gr. 14. Hyp. II.

Ganibu dambis — Weidendamm.

—	Städt. Schlachth.	43.	—

Bukultu eela — Bellenhöfſche Straße.

Ganibu dambis — Weidendamm.

—	Städt. Stapelpl.	45.	—

Bukultu eela — Bellenhöfſche Straße.

Lubanas iela

Lubahnſche Str.

Gr. 47. Hyp. III.

Rehſnas eela — Rehsna=Str.

1. 3.	Brinkmann	30.	1579
5.	Kolpakowa und Reiſchenko	32.	1944
7.	Miller	33.	1582
9.	Iwanow	34.	1627
11.	Paegle	35.	1663
13.	do.	37.	1707
15.	Behting	38.	1708
17.	Rig. Hilfs=Verein	40.	1625
19. 21.	Schiſchko	43.	1751
23.	Lips	44.	1664
25.	Mihmis	46.	2107
27.	Wittand	47.	1814
29.	Jürgenſohn	49.	—
31.	Kröger	50.	1173
33.	Auſin	51.	2375

Saikawas eela — Saikof=Str.

35.	Lasda	54.	1256

Gr. 72. Hyp. V.

37.	Blau	2.	39

Lubanas eela, maſà — Kleine Lubahnſche Str.

39.	Sprohgis	156.	593
39a.	Paiken	3.	581

Dünaburger Bahn.

Gr 71. Hyp. V.

—	Johannenhof, Purre=Krug, Poudrette=Fabrik	43.	—

Gr. 78. Hyp. V.

43.	Dreylingsbuſchſcher Krug	—	—
45.	Rig. Kommerz=Bank (Scheumannshof)	91.	40
47.	Buſchwächterei Petring	—	—
49.	Landau u. Hurewitſch (Grünhof)	89.	41
51.	Geſinde Pulecks	—	—
53.	Geſinde Jaunkſt	—	—
55.	Geſinde Kampe	—	—
57.	do. do.	—	—
59.	Leeping (Graubitzhof)	85.	
61.	Makarowa (Brunnaushof)	84.	
—	Badendick	86.	
—	Bartels (Rinnebergs Gelegenheit)	87.	
—	Laſchkowa (Rumpenhof)	88.	
—	Langenberg	82.	
67.	Zihrul	90.	
—	Gut Stubbenſee	83.	

Gr. 47. Hyp. III.

Maſkawas eela, maſà — Kl

Moſkauer Str.

2.	Brink	72.	
4.	Kanter	71.	
6.	Sihl	70.	
8.	Chrapow	69.	
10.	Groß u. Sanitzki	133.	
12.	Dahnit	68.	
14.	Brink u. Strasding	67.	
16.	Wehrit	66.	
18.	Lindenberg	65.	
20.	Sorgenfrei	64.	
22.	Trupp	63.	
24.	Walkarei	61.	
26.	Wasdik	60.	
28.	Radjuſch	59.	
—	Städt. Baugrund	83.	
32.	Weide	57.	

Silupes eela — Roſenau=St

Gr. 72. Hyp. V.

(Dreylingsbuſch.)

34.	Rohwedder	27.	
—	Jonath	167.	
34a.	Kruſtkaln	142.	
36.	Schmidt	26.	

Rihtupes eela — Rihtupe=St

38.	Leedeskraſtin	4.	
40.	Mehlſob	5.	

Dünaburger Bahn.

Gr. 71. Hyp. V.

—	Behting	64.	
44.	Kletzky	144.	
—	Schneider	44.	
—	Behrſing	45.	
—	Janſohn	46.	

Liwanu eela — Livany=St

—	Mickelſohn	163.	
—	Kerſum	162.	
—	Dahle	48.	
—	Mickelſohn	159.	
—	Jaunoſol	169.	
—	Amatneek	140.	

Kuſnezowa eela — Kusnezow

Straße.

Lubanas iela, mazā

Lubahnſche Str., kleine

Gr. 47. Hyp. III.

Rehſnas eela — Rehsna=St

—	Städt. Bauplatz	3.	
1.	Purring	6.	
3.	Berg	7.	
5.	Klawing	8.	
7.	Tropin	9.	
9.	Modeſtow	10.	
11.	Goldberg	11.	
13.	Gedwillo	12.	

Dombrowski 13. 2428
Stachmann 14. 1794
Peterſohn 15. 2482
Saikawas eela — Saikof-Str.

Gr. 72. Hyp. V.

— Paiken 3. 581
— Sprohgis 156. 593
banas eela — Lubahnſche Str

——

Gr. 47. Hyp. III.

ehſnas eela — Rehsna-Str.
— Martinſohn 27. 2246
Fedorow 25. 1726
Leſanti 24. 2217
Straume 23. 1736
Luka 22. 2353
Irbe 21. 2045
Raubo 19. 2458
Wihtol 18. 1752
— Leſdin 142. 2481
Städt. Baugrund 17. —
Michelſohn 16. 2408
Saikawas eela — Saikof-Str.

——

(Dreylingsbuſch.)

Gr. 72. Hyp. V.

— Städt. Bauplatz 171. —
— Auſing 1. 662
— Städt. Bauplatz 172. —
— Blau 2. 39
ubanas eela — Lubahnſche Str.

Lubezeres iela

Lubeſſernſche Str.

(Alter Lagerplatz.)

Gr. 75. Hyp. VI.

Spirgus eela — Spirgenſche Str.
— v. Rautenfeld 77. 41
utrinu eela — Luttringer Str.
— v. Rautenfeld 76. 40
Lidera eela — Lidernſche Str.
— v. Rautenfeld 75. 38
Lauteres eela — Lauternſche Str.

Ludviķa iela

Ludwigſtr.

(Thorensberg.)

Gr. 58. Hyp. IV.

Wehja eela — Windſtr.
— Sutre 147. 1570
1. Roſenlil 157. 1738
3. Jaunſem 156. 1706
5. Goltz 145. 1555
7. Feldmann 15. 1301
9. Ulrich u. Rohl 16. 233
— Schwarzbach 217. 2272
Bauſkas eela — Bauskeſche Str.

——

Wehja eela — Windſtr.
— Semer 142. 1548
2. Pabehrs 154. 1701
4. Feldmann 155. 2060
6. Beuns 25. 1252
Bauſkas eela — Bauskeſche Str.

Ludzas iela

Ludſenſche Str.

Gr. 39. Hyp. III.

Katolu eela — Katholiſche Str.
1. Suslow 134. 946
3. Trinkunas 133. 953
5. Waſſiljew 132. 949
7. Glintz 131. 951
9. Gorin 130. 950
11. Terechow 129. 948
13. Staat 128. 1125
15. do. 127. 1096
Daugawpils eela — Dünaburger Str.

Gr. 45. Hyp. III.

— Gontſcharow 120. 1056
17. Potalui 121. 1055
19. Klimowa 122. 1054
21. Sinitzin 123. 1754
23. Pankowa 124. 1053
25. Piſkunow 125. 1052
27. Bulsgis 126. 1098
29. Iljin 127. 1523
31. Makſimow 128. 1133
33. do. 129. 1134
35. Mitrofanow und Wladetzkaja 130. 1152
37. Waſſiljewa 131. 1156
39. do. 132. 1154
41. 43. Bettelver., Ebr. Waiſenhaus 133. 1306
45. Kusnez 135. 1525
47. Riß 136. 1515
49. Gritan 137. 1158
Kalna eela, maſà — Kleine Bergſtr.
51. Buſch 88. 1895
53. Ignatjewa und Titowa 87. 2014
55. Spar- u. Leihkaſſe Rig. Handwerker 86. 1514
57. Taſchkin 85. 1507
59. Trifonow 84. 1558
61. Dementjew 83. —
63. Awdotjew 82. 1557
65. Jegorowa 81. 1240
67. Silin 80. 1220
Tulas eela — Tulaſche Str.

Gr. 46. Hyp. III.

69. Behrſing 13. 1942
71. Schwaglis 14. 2379
73. Gretin 15. 2061
75. Rinkewitſch 16. 2406
77. do. 17. 1265
79. Marimow 18. 1946
81. Ramonz 19. 1278
83. Dementjew 20. 2179
85. Rakwas 21. 2026
Wikanu eela — Wilanyſtr.
87. Oſchelas 41. 2369
89a. Kweder 39. 1405
89b. Samuilow 129. 2068
91. Matwejew 38. 1390
93. Pupenis 37. 2321
Lauwas eela — Löwenſtr.

——

Gr. 39. Hyp. III.

Katolu eela — Katholiſche Str.
— Sandberg 135. 944
2. St. Riga; Grundſchule 157. 2461
4. Ballod 138. 942
6. 8. R.-kath. Kirche 139. 1023
10. Bondſinſki 140. 1522
12. do. 141. 1702
14. Behrſin 142. 1031
— Walter 143. 1032
Daugawpils eela — Dünaburger Str.

Gr. 44. Hyp. III.

16. Freymann 1. 1097
18. Micheejewa und Terentjewa 4. 1656
20. Tſchutſchina 5. 1130
22. Koſſabutzki und Taſchtſchenkow 6. 1131
24. St. Riga; Feuerwehr-Depot 7. 1132
26. Sadwornow 8. 1102
28b. Schukowsky 9. 1101
28a. Mitrofanow 10. 2437
30. Fedorowa 11. 1100
32. Iwanow 12. 1099
34. Andrejew 14. 1521
36. Sprogis 16. 1103
38. Iwanow 17. 1191
40. Moſin 18. 1135
42. Ljalin und Galin 19. 1136
44. Wokonjew 20. 1126
46. Gontſcharow 21. 2115
Kalna eela, maſà — Kleine Bergſtr.
48. Kuptſche 93. 1162
50. Jeſſinsky 94. 1661
52. Mecketh 95. 1512
54. Obuſchew 96. 1509
56. Rußberg 98. 1510
58. Oſowsky 99. 1511
60. Gawrilowa 100. 2255
62. Zalis 101. 1980
64. Sapenin 102. 1621
Tulas eela — Tulaſche Str.

Gr. 46. Hyp. III.

66. Jerikalow 50. 1227
68. Joſſelowitz 49. 1229
70. Leimont 48. 1245
72. Muller 47. 1319
74. Joſſelowitz 46. 2094
76. Petraſchkewitſch 45. 1601
78. Moroſow 44. 1337
80. Pokidyſchew 43. 2344
Wikanu eela — Wilanyſtr.
82. Lebedew 64. 1358
84. Kruſowitzky 65. 1388
86. Klimow 66. 1397
88. Belouſſowa 67. 1413
90. Bjelowa 68. 2466
Lauwas eela — Löwenſtr.

Lukas iela

Lukasſtr.

Gr. 37. Hyp. III.

Pernawas eela — Pernauer Str.
— Sehje 154. 2337
— St. Riga; Bauplätze 169. —
Augſch eela — Obere Str.
— St. Riga; Laubenkolonie 170. —
Linijas eela — Linienſtr.

——

Pernawas eela — Pernauer Str.
— Hein 153. 2332
— Städt. Baupl. 168. —
Augſch eela — Obere Str.
— St. Riga; Laubenkolonie 171. —
Linijas eela — Linienſtr.

Lutriņu iela

Luttringer Str.

(Alter Lagerplatz.)

Gr. 75. Hyp. VI.

Spirgus eela — Spirgenſche Str.
— v. Rautenfeld 77. 41
Lubeſeres eela — Lubeſſernſche Str.

Maija iela

Maiſtr.

(Monrepos.)

Gr. 86. Nr. 14. Hyp. V.

Palmu eela — Palmſtr.
1.— 9. }
2.—18. } Pachtgrundſtücke.
Dſchutes eela — Juteſtr.

Maiznicas iela

Bäckereiſtr.

Gr. 23. Hyp. II.

Karlines eela — Karolinenſtr.
5. Langa 96. 349
7. Dreimann 95. 346
9. St. Riga; Grundſchule 92. —
11. Unterſtützungsk. d. luth. Gemeinden in Rußland Paſtorat 91. 1396
Scharlotes eela — Charlottenſtr.

——

Karlines eela — Karolinenſtr.
6. Hamann 87. 449
8. Balk 88. 450
10. Wittandt, Rudſit und Kopmann 89. 476
12. Sengbuſch 90. 477
Scharlotes eela — Charlottenſtr.

Maiznieku iela

Bäckerſtr

(Schwartzenhof.)

Gr. 61. Hyp. IV.

Rometnu eela — Lagerſtr.
— Ohſolin 110. 861
1. Groth 111. 645
3. Buſch 107. 643
Burſchu eela — Burſchenſtr.
5. Grünwald 105. 785
Meſcha eela — Waldſtr.

——

Rometnu eela — Lagerſtr.
— Schiſ u. Chaſan 112. 648
Swanu eela — Glockenſtr.
— Roſenberg 117. 738
2. Schnorr 118. 737
Burſchu eela — Burſchenſtr.

4. Abramowitz 119. 784
6. Vogelſang 121. 786
Meſcha eela — Waldſtr.

Makša iela

Maxenſtr.

Gr. 55/37. Hyp. IV.

Altona.
Bolderaaer Bahn.
1.—9. Pachtgrundſtücke.
— Wolmerowitſch 52. 1520
— Linderſohn 47. 1425
Robeſchu eela — Grenzſtr.

Bolderaaer Bahn.
2.—20. Pachtgrundſtücke.
— Städt. Bauplätze 38. —
Robeſchu eela — Grenzſtr.

Maleju iela

Mahleiſtr.

Gr. 48. Hyp. III.

Maſkawas eela — Moſkauer Str.
— St. Riga; altes Waſſerwerk 72. 1771
(Jungfernhof.)

Gr. 72. Hyp. V.

Maſkawas eela — Moſkauer Str.
— Behrſing 57. 6
— Preedit 58. 326
1. Baude 59. 7
3. Treyde 60. 777
— Arſchanik 64. 391
— Schakowskaja 65. 366
— Klawing 66. 1172
— Orlowsky 67. 203
— Spalwin 68. 199

Malkas iela

Holzſtr.

(Nordeckshof.)

Gr. 67. Hyp. VI.

Bullu eela — Bullenſche Str.
1. Weidmüller 152. 1333
3. Seimann 93. 654
5. Sämer 91. 512
7. Krafft 90. 545
Kaunas eela — Kownoſche Str.
9. Neudorf 85. 838
Palanges eela — Polangenſche Str.
— Rewjäkina 84. 601
— Ausmann 79. 481
Leelasmuiſchas eela — Eſſenhöfſche Str.

Bullu eela — Bullenſche Str.
2. Reekſtin 201. 1839
4. Auſarai 94. 653
6. Sweedris 102. 552
Kaunas eela — Kownoſche Str.
8. Subow 106. 712
10. Feltz 103. 1540
12. Sarring 107. 639
— Sihlneek 108. 665
Leelasmuiſchas eela — Eſſenhöfſche Str.

Mālpils iela

Lemburgſche Str.

(Alter Lagerplatz.)

Gr. 75. Hyp. VI.

Leſtenes eela — Leſtenſche Str.
— v. Rautenfeld 69 51
Leepajas eela — Libauer Str.
— v. Rautenfeld 81. 50
— do. 82. 281
Samites eela — Samitenſche Str.

Māļu iela

Lehmſtr.

(Seifenberg.)

Gr. 73. Hyp. IV.

Gimnaſtikas eela — Gymnaſtikſtr.
— Pabehrs 192. 2137
1. Saweljew 22. 487
1a. Müller 137. 1886
— Brutzer 135. 1878
Kartupelu eela — Kartoffelſtr.
4. 6. 8. Aſſar 24. 1298
10. Jeſchnis 25. 1888
11. Ackermann 26. 1268
12. Shukow 27. 1884
13. Roggenbaum 28. —
Graudu eela — Kornſtr.
— Städt. Bauplatz 161. —
Wallhofſche Str.
— Städt. Bauplatz 161. —

Deptina eela — Deptinſtr.
— Kläwin 21. 1877
Kartupelu eela — Kartoffelſtr.
— Leiſche 29. 499
3a. Martinſohn 130. 1784
6. Sprogis 148. 1973
8. Roſenthal 149. 1974
10. Albrecht 150. 1976
12. Fritzſon 123. 1631
12a. Suckmann 129. 1750
— Purmal 30. 495
Graudu eela — Kornſtr.
— Buſch 31. 496
— Städt. Bauplatz 162. —
Staburaga eela — Staburag=Straße.
— Städt. Bauplatz 167. —

Margrietas iela

Margaretenſtr.

Gr. 59. Hyp. VI.

Rometnu eela, maſā — Kleine Lagerſtr.
— Spreil 138. 97
1. Lit.=prakt. Bürgerw. (Magdal.=Aſyl) 137. 285
2. Sweikul 124. 99
3. Albrecht 125. 98
4. Aull 126. 112
Kalnzeema eela — Kalnezeemſche Straße.

Gr. 60. Hyp. VI.

5a. Eiche 13. 301
9. Strasdin 14. 317
11. Renz 15. 744
13. Weiß 85. 851
15. Dmitrijew 126. 1203
Walentina eela — Valentinſtr.
17. Bagg 125. 1202
19. Bondarowſki 124. 1201
21. do. 123. 1200
23. Scheluchin 122. 1199
Kuldigas eela — Goldinger Str.

Gr. 59. Hyp. VI.

(Schwartzenhof.)
Ormann eela — Fuhrmannsſtr.
— Krafting 118. 83

Gr. 59. Hyp. IV.

— Gregor 119. 665
Erneſtines eela — Erneſtinenſtr.
— Schwartzenhof 249. 615
— St. Riga 230. 2173
Kapſelu eela — Kapſelſtr.
— Schwartzenhof 250. 615
— v. Tranſche 239. 2223
— do. 238. 2224
Kalnzeema eela — Kalnezeemſche Straße.

Gr. 60. Hyp. IV.

— Eiche 80. 1546
— Muzkaln 140. 2168
Kriſtapa eela — Chriſtofſtr.
14. Terentjewa 109. 1816
16. Sosnowsky 115. 1902
Martina eela — Martinsſtr.
18. Grabowſkaja 121. 1928
20. Pirang 113. 1948
Ahgenskalna eela — Hagensberger Str.

Marijas iela

Marienſtr.

Gr. 5. Hyp. I.

Aſpaſijas bulwaris — Aspaſia=Boulevard.
— Städt. Anlagen 101. —
Eela — Straße.
— St. Riga; Polizei=Verwaltung 90. —
— Städt. Anlagen 81. —
Kanal.
— Städt. Anlagen 37. —
Eela — Straße.
— Städt. Anlagen 91. —
Raina bulwaris — Rainis=Boulevard.
— Berkholz 36. 966
1. Spliet 35. 980
— Ritoff 23. 1052
Merkela eela — Merkel=Str.
— Muſchat 22. 691
3. Wainer 21. 690
5. Salomonſohn 17. 976
7. Corp. „Fraternitas Baltica“ 16. 978
Parka eela — Parkſtr.
9. Neſterow 7. 693

Gr. 30. Hyp. III.

Eliſabetes eela — Eliſabeth
11. Berg 80.
13. do. 151.
15. Waldmann 67.
Dſirnawu eela — Mühlen
17. F. Nahrun u. Ko. 66.
19. Pool 52.
Pehrſes eela — Perſeſtr.
21. Schumacher 51.
21a. Jachnin 50.
Blaumana eela — Blauman Straße.
23. Brenner 34.
25. 27. Chochlow 33.
29. Katzenellenbaum 32.
31. Sutte 31.
33. Leepin 30.
35. Roman 28.
Lahtſchplehſcha eela — Bärentöter=Str.
37. Reebe 10.
39. Burgis 9.
41. Rolle 8.

Gr. 29. Hyp. III.

Gertrudes eela — Gertrudſt
43. Nirr, Werbatus u. Hiller 124.
45. Mednis 99.
47. Sommer 100.
49. Rudſit 101.
51. Steebris 102.
53. Ahbel 103.
Stabu eela — Säulenſtr.
55. Waleika 125.
57. Preedit 14.

Gr. 33. Hyp. III.

Brunineeku eela — Ritterſtr.
59. Klumberg 73.
61. v. Hehn 74.
63. do. 75.
65. Hach 76.
67. 69. Bertin=Berſin 78.
Matiſa eela — Matthäiſtr.
71. Dannenhirſch 49.
73. 75. Roſchkaln 47.
77. Kalning 46.
79. Wihtolin 45.
81. Jochel 44.
83. 85. Elſin 42.
87. Schätzen 41.
89. Mednis 40.
91. Behrens von Rautenfeld 39.
93. Ullmann 38.
95. Kaſak 37.
97. Hohenſtein 36.
99. Ronis 35.
101. Pintel 34.
103. Koblenz 33.
105. Andabursky 31.
107. Swanner 30.
109. Feiſack 29.
111. Baron 28.
Artilerijas eela — Artillerieſt
113. Roman 20.
115. Ehrmann 19.
117. Kibbermann 18.
119. Leepin 17.
121. Brunau 16.
123. Behrſing 15.

5. Sutte 14. 455
7. Iwanow 13. 454

Gr. 35. Hyp. III.

Rewweles eela — Revaler Str.

— Reck 31. 2199
— Staat; Artillerie-kaſernen 30. —

Sergeja eela — Sergeiſtr.

— Nonnenkloſter 29. 522
29. Feldberg 28. 468
1. Tirsmal 27. 2223
3. Eglit 24. 365
5. Fuhrmann 23. 1299
7. Nonnenkloſter 21. 522

Pernawas eela — Pernauer Str.

Gr. 4. Hyp. I.

— Staat; Votiv-kapelle 114. —

Gogola eela — Gogolſtr.

— Staat; Düna-burger Bahn 3. 694
2. Gutmann 2. 879
4. Schimansky 1. 1019

Gr. 30. Hyp. III.

Eliſabetes eela — Eliſabethſtr.

4a. Aſſar 82. 91
6. Narun 81. 506
8. Eljaſchew 87.. 58
8a. do. 89. 55

Dſirnawu eela — Mühlenſtr.

10. 10a. 10b. Lasdin u. Reinfeldt 96. 25
— Upit 159. 2486
12. Iwanow 97. 56
14. Sokolowa 98. 35
16. Lopatto 99. 34

Awotu eela — Sprentſtr.

18. Michelſohn 117. 373
20. Rieche 118. 17
22. Jawitſch 119. 16
24. Kudrätſchew 120. 15
26. Olaw 122. 206
28. Muſſel 121. 211

Lahtſchpleſcha eela — Bärentöterſtr.

28a. Boettcher 136. 210
30. Dahle 137. 483
32. v. Röpenack 138. 371
34. Roſewſki 139. 209

Gr. 29. Hyp. III.

Gertrudes eela — Gertrudſtr.

36. Oſchee 96. 218
38. Reck 97. 484
40. Lit.-pr. Bürgerv. 98. 236
42. Saller 62. 248
44. Weinberg 61. 353
46. Huſnedinowa 60. 229
48. Schilling 58. 259

Stabu eela — Säulenſtr.

50. Neuberg 57. 208
52. Demaſius 56. 440
54. Ehber 16. 251
56. 58. Sniker 15. 298

Gr. 33. Hyp. III.

Brunineeku eela — Ritterſtr.

60. Grigalowsky 84. 261
62. Ritterberg 83. 262
64. Hirſchfeld 82. 434
66. Sarkis 81. 482
68. Braun 80. 390
70. do. 79. 312

Gr. 34. Hyp. III.

Matiſa eela — Matthäiſtr.

72. Drapſche und Breedis 57. 306
74. Wendenſche Leih- u. Sparkaſſe 56. 345
76. Baumann 55. 2250
78. Woita 54. 324
80. Dadſe 53. 325
82. 84. Friſchfeldt 52. 387
86. Wihksne 50. 406
88. Kreisberg 49. 332
90. Waltenberg 48. 333
92. Bukold 47. 344
94. Jakobſohn 150. 370
96. do. 46. 369
98. Lapin 45. 469
100. Städt. Kaſernen 44. 409

Artilerijas eela — Artillerieſtr.

— St. Riga; Ka-ſernen 43. 409
102. Buſch 5. 400
104. do. 4. 404
106. Stamur 3. 2411
108. Wiſchnewſki 2. 485
110. Iwanow 1. 487

Gr. 35. Hyp. III.

Reweles eela — Revaler Str.

112. Landsdorff 32. 1803
114. Marienfeldt 33. 1825
116. Lewin 34. 1989
118. Ronis 50. 1815
120. Anger 51. 515
122. Silbermann 52. 1928
124. Jahtneek 53. 1561

Laboratorijas eela — Laboratoriumſtr.

126. Keiran 55. 1556
128. Janſohn 56. 1564
130. Chomſe 57. 1572
132. Friedenberg 73. 1264
134. Kapin 74. 1686

Augustes eela — Auguſtenſtr.

136. Janſohn 75. 1666
138. Leimann 76. 2021
140. Sihpol 77. 2142
142. Wejiſch 89. 533
144. Elmann 91. 501

Tereſes eela — Thereſenſtr.

146. 148. 150. 152. } Blumberg 92. 1972

Pernawas eela — Pernauer Str.

Markus iela

Markusſtr.

(Nordeckshof.)

Gr. 67. Hyp. VI.

Garà eela — Lange Str.

— Andrews 58. 540
1. Werth 57. 269
3. Baggat 56. 270
— Ruben 54. 522

Zementa eela — Cementſtr.

Garà eela — Lange Str.

— Sonnenberg 50. 632
2. Kruhming 51. 778
4. Länkiſch 52. 252
6. Blumfeldt 53. 1157

Zementa eela — Cementſtr.

Marstaļ iela

Marſtallſtr.

Gr. 3. Hyp. I.

Grehzineeku eela — Sünderſtr.

1. Groſſet 3. 744
3. Reiner 4. 723
5. Schnakenburg 5. 724
7. Schumacher 6. 725
9. 11. Mühlmann 9. 727
13. Dmitrijew 10. 728

Kungu eela — Herrenſtr.

15. Schwartz 15. 742
17. Wulſſohn 16. 741
19. Armitſtead 19. 740
21. Pfab 22. 739
23. Taurin 25. 738

Minſterejas eela, maſà — Kleine Münſtereiſtr.

25. Klugmann 29. 702
— St. Riga; Düna-markt 31. —

Daugawas krasts — Dünaufer.

Audeju eela — Weberſtr.

— Blankenſtein 117. 745
2. 4. Goerke 114. 747
6. Streiff 113. 748
8. Lange 112. 749

Reformatu eela — Reformirte Straße.

10. Reform. Kirche 110. 1070
12. Koppelowitſch 109. 750
14. do. 108. 751

Peitowa eela — Peitauſtr.

16. Goldſtein 71. 752
18. Hebr. Geſ. f. bill. Mittagstiſch 70. 753
— Schumacher 69. 754

Kungu eela — Herrenſtr.

20. 22. Joſephſohn, gen. Meyer 66. 756
24. Stieda 65. 757
26. do. 64. 758
28. 30. Lewitas 62. 760
32. Mitſchke 61. 761

Minſterejas eela, maſà — Kleine Münſtereiſtr.

34. Dwoilaitzki 39. 701

Daugawas krasts — Dünaufer.

Martas iela

Martaſtr.

Gr. 22. Hyp. II.

Terbatas eela — Dorpater Str.

— Steinert 93. 915
1. 3. Martinſohn 92. 940
5. Erhardt und Stabuſch 91. 941
7. Schröder 90. 942
9. 11. Kahlert 89. 943
— Behrſing 88. 944

Kriſchjahna Barona eela — Chriſtian Baron-Str.

Terbatas eela — Dorpater Str.

— Klumberg 83. 912
— Kieſewetter 84. 1335
— Radſin 85. 958
— Kaufmann 86. 946
— Steinberg 87. 945

Kriſchjahna Barona eela — Chriſtian Baron-Str.

Martiņmuižas iela

Martinshöffſche Str.

Gr. 91. Hyp. V.

Widſemes ſchoſeja — Livländiſche Chauſſée.

— Schmidt und Antonius 53. 541
— A.-G. „Glover" 57. 99
2. 6. do. 55. 620
4. Leepa 56. 946
8. Rudſit 54. —

Pleskauer Bahn.

10. A.-G. „Jägel-Manufaktur" 74. 571
— Städt Wald 86. —
12. Oſſipow 85. 102
14. Kröger 84. 695
— Geſ. Wez-Stange 78. —
— Geſ. Stange-Klaas 79. —

Jägel-Fluß.

Widſemes ſchoſeja — Livländiſche Chauſſée.

— A.-G. „Glover" 58. 99

Pleskauer Bahn.

— A.-G. „Jägel-Manufaktur" 73. 571

Salamanderſtr.

— Städt. Wald 75. —
— Geſinde Stange-Klaas 76. —
— Geſinde Wez-Stange 78. —

Jägelfluß.

Mārtiņa iela

Martinsſtr.

(Schwartzenhof.)

Gr. 61. Hyp. IV.

Daugawgrihwas eela — Dünamündeſche Straße.

1. Boms 44. 774
3. Martinspaſtorat 42. —
5a. Seeberg 152. 2011
5. v. Bergmann 41. 965

Slokas eela — Schlockſche Str.

Gr. 60. Hyp. IV.

7. Jonathan-Verein 44. 962
— Schwab 90. 1636

Baloſchu eela — Taubenſtr.

— Schaub 89. 1632
9. Deutſcher Frauenbund 146. 2041

Aliſes eela — Alicenſtr.

— Schwartzenhof;
Wald 67. —
Schwarzmuiſchas eela — Schwartzenhöfſche Str.
Sabiles eela — Zabelnſche Str.
Dreilinu eela — Dreylingſtr.
— Grabowskaja 121. 1928
Margreetas eela — Margarethenſtr.

Gr. 61. Hyp. IV.

Daugawgrihwas eela — Dünamündeſche Str.
— Schwartzenhof 45. —
2. Sargewitz 46. 923
Slokas eela — Schlockſche Str.

Gr. 60. Hyp. IV.

— Remy 148. 2055
— Needre=Walter 45. 2044
— v. Gavel 88. 1733
Baloſchu eela — Taubenſtr.
— Martins=Kirche 100. 1945
Alifes eela — Alicenſtr.
— Schwartzenhof;
Wald 67. —
Schwarzmuiſchas eela — Schwartzenhöfſche Str.
Sabiles eela — Zabelnſche Str.
Dreilinu eela — Dreylingſtr.
— Sosnowsky 115. 1902
Margreetas eela — Margarethen=Straße.

Marupes iela

Marup.Str.

(Gravenhof.)

Gr. 56. Hyp. IV.

Rometnu eela, maſà — Kleine Lagerſtr.
1. Möckel 43. 1230
3. Paukſtin 147. 2098
13a. Wanag 146. 2162
— 145. —
— Bramberg 144. 2097
Wentspils eela — Windauer Straße.
5. Hermann 35. 1467
5a. Eglit 36. 1601
Tukumu eela — Tuckumer Str.
7. Eickert 9. 1399
Leepaja eela — Libauer Str.
— St. Riga, Milit. Uebungsplatz 126. —
Schemaiſchu eela — Schamaitenſche Str.
— Städt. Baupl. 130. —
Eela — Straße.
— Städt. Baupl. 129. —
Brihwſemneek=Teich.

Gr. 55. Hyp. IV.

— Korolkow 24. 371
Altonawas eela — Altonaer Str.

Gr. 56. Hyp. IV.

Rometnu eela, maſà — Kleine Lagerſtr.
— Koppel 28. 583
2. Vogelmann 30. 594
4. Eht 31. 597
6. Gorbunow 32. 601
8. Oſolin 33. 598
— Andruljunas 34. 593
Wentspils eela — Windauer Str.
— Neumann 11. 582
Tukumu eela — Tuckumer Str.
10. Eickert 10. 542
Leepajas eela — Libauer Str.
10a. Neuland 8. 543
— Städt. Bauplatz 6. —
12. v. Hehn u. Kuſakat 7. 1168
— Städt. Baupl. 128. —
— do. do. 127. —
Brihwſemneek=Teich.

Gr. 55. Hyp. IV.

— Kranken= u. Beerdigungskaſſe „Hoffnung" 23. 360
Altonawas eela — Altonaer Str.

Maskavas iela

Moskauer Str.

Gr. 4. Hyp. I.

Karla eela — Karlsſtr.
— Bolderaaer B. 100. —
Karlsbrücke.
— Stadt=Obſtmarkt 120. —
— Städt. Stapelpl. 133. —
— Städt. Theehaus 70. —
1. Städt. Schenke 71. 684
3. Spihkeru eez. — 3. Ambarenviertel.
Gaiſina eela — Gaiſinſtr.
Ulbrokas eela — Ulenbrokſche Str.
1a. St. Riga; Polizei=Verwaltung 9. 1021
1b. Stadt Riga; Stat. d. flieg. Kolonne 8. 697
Turgenewa eela — Turgenjewſtr.

Gr. 41. Hyp. III.

3. Laſdin 88. 669
5. 7. 9. Janſon 89. 564
Puſchkina eela — Puſchkinſtr.
11. Lett. Finanz=Miniſter. 139. 590
—. Lett. Finanz=Miniſter. 77. 589
13. Sinizin 76. 586
15. 17. Finanz=Miniſterium 75. 583
19. Kersnowſki und Gordon 74. 581
Jehſus baſnizas eela — Jeſuskirchenſtr.
21. 23. Rabinowitz 66. 578
25. Taube 65. 577
27. Laſchkow 64. 576
Dſirnawu eela — Mühlenſtr.

Gr. 43. Hyp. III.

92. 31. Liſſchütz 13. 574
33. Muraſchew 12. 658
35. Garfunkel 11. 753
37. Itzkin 10. 755
39. do. 18. 756
Elija eela -- Eliasſtr.
41. Winnik 59. 758
43. Lutſchek 58. 1137
45. Arnit 57. 759
Struhgu eela — Struſenſtr.
47. 49. 51. Steren 55. 764
53. Winkhardt und Strenge 54. 766
Lahtſchpleſcha eela — Bärentöter=Str.
55. Sprukſt 87. 840
57. Lunſky u. Nikonorow 85. 841
59. Kollekowſky 84. 842
61. Antipow 83. 843
63. Rig. Hebräergem. 82. 844
65. Kahn 81. 838
67. do. 80. 979
69. Chmielewski 78. 970
71. 73. Sproſt 119. 977
— do. 120. 971
75. Freunkel 118. 978
77. do. 117. 969
79. Waſſilew 116. 960
81. 83. Pankowa 115. 961
Katolu eela — Katholiſche Str.

Gr. 39. Hyp. III.

89. Matejka 136. 945
91. Lewit 137. 943
93. Ballod 138. 942
95. Apmann und Jaungail 152. 941
97. Kantor 151. 940
99. Worobjew und Blochin 150. 939
101. Lakomkin, Solowjew, Skubilin 149. 938
103. Wiſſotzki 148. 935
105. Ljubowa und Pawlowskaja 147. 934
Daugawpils eela — Dünaburger Str.

Gr. 44. Hyp. III.

107. 109. Sitkewitſch 53. 887
111. Fomin 54. 888
113. Laider 56. 924
115. Solowjew und Grigorjew 57. 891
117. Spiridonow 61. 1228
Schaurà eela — Schmale Str.
119. Drübin 62. 893
121. Uppit 68. 895
123. Kowalewsky 69. 1904
125. Rohſit 70. 898
127. Franz 72. 900
129. Buchholz 127. 2064
Kalna eela, maſà — Kleine Bergſtr.
— Städt. Markt Gorka 74. 2025
131. St. Riga; Wohnhaus 75. 1068
133. Bratſch 76. 1204
135. Taurin 77. 1202
Witebſkas eela — Witebsker Str.
137. Grünupp 111. 907
139. Tennenbaum 113. 906
141. Grünupp 114. 904
143. Paul 118. 1048
Eela — Straße.
145. Stelp 120.
147. Wagar 121.
149. Lippart 122.
151. do. 125.
153. Friedland 126.
Schihdu eela — Judenſtr.

Gr. 46. Hyp. III.

155. Mittkewitſch=Daletzki 101.
157. Sawitzky 102.
159. Toprowsky 103.
161. Schmidt 104.
163. Lugge 105.
165. do. 149.
167. Lanka 107.
169. Rutkin 108.
171. Tetter 109.
173. Kinep 110.
Aiweekſtes eela — Ewſtſtr.
177. Behrſing 112.
179. Kowalew 114.
181. Städt. Kaſerne 115.
183. Friedenberg 116.
185. Nitawsky 117.
187. Babausk 118.
189. Zelming 119.
191. Selle 120.
193. Diedrichſohn 121.
195. Olte 122.
197. Diedrichſohn 123.
199. Maljugin 124.
Rehſnas eela — Rehſnaſtr.

Gr. 47. Hyp. III.

201. Stadt=Sonnenkr. 98.
203. Olte 99.
205. Oſche 100.
207. Hermann 101.
209. Städt. Schule 102.
211. Legant 105.
213. Kruſe 106.
215. Bartoſchewitz 107.
217. Kahrklin 108.
217a. Purring 109.
219. Diedrichſohn 110.
221. Neuland 111.
223. Behrſing 112.
225. Upner 113.
227. Linde 114.
Gabrieka eela — Gabrielſtr.
229. Braun 115.
231. Schneidereit 116.
233. A.=G. „Knochenmühle" 117.
Dſehrwju eela — Kranichſtr.
235. A.=G. „Knochenmühle" 128.
237. A.=G. „Knochenmühle" 129.

Gr. 72. Hyp. V.

239. 241. 243. „Widſeme", A.=G. 56.
Ogres eela — Ogerſtr.
245. A.=G. „Knochenmühle" 53.
Indrupes eela — Indrupſtr.
247. Martinſohn 52.
249. Meeſis 154.
249a. Knot 51.
251. Lubinſki 50.
251a. Pumperaus 153.
253. Michailow 49.

	Wimbe	48.	284
	Kusnezow	47.	125

Kuſnezowa eela — Kusnezowſche Str.

	Kusnezow	70.	9
	do.	96.	10
	do.	95.	11
	Schulgin	94.	120
	Friedmann	93.	769
269.	Friedmann	92.	12
	Graudin	90.	13
	Tobias	89.	14
	Janſohn	88.	15
	Wittandt	87.	16
	Pawlowa	86.	766
	Lewitz und Stenſeneck	85.	215

Kirotawas eela — Rangierſtr.

	Reiſſon	186.	990
	Philippſohn	82.	682
	Abolin	81.	660
	Walther	163.	657
	Buſch	—	—

Kirotawas eela — Rangierſtr.

	Stadt Riga; Pruſche-Krug	—	—
	Dſelskaln	—	—
	Paegle	—	—

Gr. 4. Hyp. I.

Durchfahrt unter der Bahn.

	Stadt Riga	102.	—

Karlsbrücke.

	Stadt-Heumarkt	69.	—
2.	Stadtwage	68.	—

Spihkeru eez. — 1. Ambarenviertel.

Turgenewa eela — Turgenjewſtr.

Gr. 41. Hyp. III.

4.	Ljutow	95.	670
6.	Komolow	94.	659
8.	Ljutow	93.	660
10.	do.	92.	661
12.	Burba	91.	609
14. 16.	Sweeſtin	90.	608

Puſchkina eela — Puſchkinſtr.

18.	Ljutow	112.	591
20.	Kretzmer	113.	592
22.	Bobe	114.	580
24.	Schmidt und Dietrich	115.	593
26.	Garfunkel	116.	594

Jeſus baſnizas eela — Jeſuskirchenſtr.

28.	Franz	124.	596
30.	Remnew	125.	601
32. 34.	Dubrow	126.	579
36.	Beilinſon	127.	600
38.	Gutmann	128.	597
40.	Iſotjew	129.	598

Dſirnawu eela — Mühlenſtr.

Gr. 43. Hyp. III.

42.	Bahrs	3.	631
44.	Grünheit	4.	632
46.	Ginzburg	5.	655
48.	Rapoport	6.	654
50.	Waldmann	7.	614
52.	Koch	9.	633

Speka eela — Speckſtr.

54.	Fuhrmann	60.	643
56.	Schorin	61.	642
58.	Krohn	62.	641
60.	Schorin	63.	634

Struhgu eela — Struſenſtr.

62.	Andrſchejewſki	153.	2454
64.	Rig. Bautechniſche Genoſſenſchaft	64.	635
66.	Balk	65.	640
66a.	do.	66.	636
68.	Neſterow	67.	639
70.	Stadt Riga	68.	656

Bahrddſinu eela — Barbierſtr.

72. 74.	Städt. Desinfektionsanſtalt	73.	637
76.	Komſch	74.	845
78.	Karelin	75.	846
80.	Jackſohn	76.	850
82.	Alexandrowitſch	77.	851

Pirts eela — Badſtubenſtr.

84. 86. 88.	Weinberg	121.	878
90. 92.	Balk	122.	879
92.	Balk	123.	880
94.	do.	123.	880
96.	Balk u. Sticinſki	124.	881
98.	Karklin	125.	561
100.	do.	126.	882
102.	Klimow	128.	883
—	do.	127.	877
—	do.	129.	1672
104. 104a. 104b.	Sachodnik	130.	874
106.	Glückmann	131.	875
108.	Michelis	132.	884
110.	Deduſſow	133.	885

Grebenſchtſchikowa eela — Grebenſchtſchikowſtr.

Gr. 48. Hyp. III.

112.	Grebenſchtſchik. Wohltätigkeits-Anſt.	1.	2390
112a.	do.	3.	873
114.	do.	4.	872
116.	Kerkovius	5.	870
118. 120.	„Bikur Cholim“, ebr. Hilfscomité	6.	868
122.	Mentzendorff	118.	2349
124.	Blumenthal	10.	866
126.	Goldring 132	11.	1622
128.	Lietz	12.	865

Toma eela — Thomasſtr.

130.	Scheibel	13.	896
130a.	Grebenſchtſchik.-Anſtalt	14.	1747
132.	Leontjew	15.	1409
134.	Dobrotworſkaja	16.	1393
136.	Michelſohn	19.	901
138.	Wilnerag	20.	1745
138a.	Friedland	102.	2317
140.	Sitkewitſch	22.	1746
140a.	do.	23.	1620
142.	Michelſohn	24.	1935
—	St. Pferdemarkt	39.	—

Kijewas eela — Kiewſche Str. (Kojenholm.)

—	Behting	103.	2329
—	Livl. Aufklärungs-Geſellſchaft	104.	2489
—	Geſ. f. Kinderarbeitshäuſer	106.	2469
140b.	Stadt Riga; Handw.-Schule	108.	—

Jelezes eela — Jeletzker Str.

—	Eingl. Kirche	84.	—
142b.	Dombrowsky	83.	2086
142a.	Utechin	40.	2105

Fridrika eela — Friedrichsſtr.

144.	Skubin und Koloſſow	66.	1609
146.	Braun	67.	1069
—	do.	68.	1607
—	do.	69.	1608
—	do.	71.	1898

Kridenera dambis — Krüdeners Damm.

148.	Stadt-Waſſerwerk	72.	1771

Gr. 72. Hyp. V.

Maleju eela — Mahleiſtr.

150.	Behrſin	57.	6
152.	Preedit	58.	326
154.	Woitow	61.	8
156.	Grünwald	62.	639
158.	Kläwing	63.	202
160.	Arſchanik	64.	391
162.	Schakowsky	65.	366
164.	Klawing	66.	1172
166.	Orlowsky	67.	203
168.	Spalwin	68.	199
168a.	Burlow	139.	324
—	do.	168.	705
170.	Hurwitſch	69.	124
—	St. Riga; Heuſchlag	181	—

Eela — Straße.

172.	Bramann	137.	282
—	St. Riga; Heuſchlag	180.	—
172a.	Rechtgläubige Johanniskirche	133.	1195
174.	Kengis	132.	246
—	Balt. Lein.-M.-C.	97.	37

Kengaraga eela — Kengeraggenſche Str.

176.	Blau nun 244	106.	36
178.	Blau	175.	858
178b.	Janſohn	174.	860
178a.	Ritteff	107.	35
180.	do.	108.	761
184.	Hoffmann	—	—
—	St. Riga; Heuſchl.	134.	—
—	" "	135.	—
—	" "	169.	—
—	" "	170.	—
—	" "	201.	—
186.	Dſelskal	130.	171

Gr. 78. Hyp. V.

204.	Balt. Lein-Manuf. (Bleichhof)	124.	18

Maskavas iela, mazā

Moskauer Str, kl.

Gr. 47. Hyp. III.

Lubanas eela — Lubahnſche Str.

—	Brink	72.	1807
—	Kanter	71.	1808
1.	Duchow	141.	2465
3.	Petrow	73.	1705
5.	Litzit	132.	2089
7.	Leepin	74.	2235
9.	Schedis	75.	2448
11.	Jaunputnin	76.	1268
13.	Turzin	77.	2328
15.	Röm.-Kathol. Kirchenhaus	78.	1840
17.	Bykow	79.	—
19.	Turtſchilow	80.	1841
21.	Petrow	81.	2431
23.	Sarring	82.	1979
25.	Uppit	87.	2345
27.	Mannſohn	89.	—

Gabriela eela — Gabrielſtr.

Rehſnas eela — Rehſna-Str.

—	Stadt-Sonnenkrug	98.	—
2.	Pietſch	96.	2091
4.	Oſche	100.	1941
6.	Germann	101.	1632
8.	St. Riga, Schule	102.	1588
10.	Jwanow	95.	2438
12.	Jaunputnin	94.	1584
14.	Eckus	93.	1114
—		138.	—
16.	Michalowſki	92.	1842
18.	Fedorow	134.	2118
18a.	Bulbenock	137.	2436
20.	Babur	91.	2116
—	Dſenne	136.	2365

Gabriela eela — Gabrielſtr.

Mastu iela

Maſtenſtr.

Gr. 12. L. H.

Katrinas eela — Katharinenſtr.

—	Pleß	35.	314
1.	Gutpelz	38.	348

Alukſnes eela, maſà — Kleine Marienburger Str.

—	Studan	125.	2235

Alukſnes eela — Marienburger Straße.

3.	Städt. Bauplatz	39.	336

Elevatorbahn.

Katrinas eela — Katharinenſtr.

—	Teewgall	34.	339
2.	Skujen	25.	350

Wehſchu eela — Krebsſtr.

—	Skujen (Hermelingshof.)	24.	350
—	Städt. Bauplatz	106.	351
—	Städt. Bauplatz	13.	331

Elevatorbahn.

Mašinu iela

Maſchinenſtr.

Gr. 45. Hyp. III.

Dünaburger Bahn.

1.	Skultezki	2.	1834
3. 5.	Birn	3.	1832
7.	Roman	4.	1836
—	Dünaburger Bahn	5.	1434
—	do.		1554
—	do.	145.	1414
9.	Matikalsky	7.	1835
11.	Elksniht	6.	1833

Jehkabpils eela — Jakobſtädtiſche Straße.

Dünaburger Bahn.

—	Ohſolin	12.	1415
—	Steinberg	13.	1716
2.	Hermann	14.	1323
4.	Dombrowsky	10.	1817
6.	Schmidt	9.	2378
8.	Waſſiljew	8.	1818
—	Ahlers	18.	1316
—	Wulfſohn	32.	1203

Jehkabpils eela — Jakobſtädtiſche Straße.

Matisa iela

Matthäiſtr

Gr. 28. Hyp. II.

Brihwibas eela — Freiheitsſtr.

1.	St. Riga; Kaſerne	56.	733
3. 5. 7.	St. Riga; Alexander-Markt	57.	—
9.	St. Riga; Polizei-Amt u. Feuerwehr-Station	104.	1326

Terbatas eela — Dorpater Str.

11. 13.	Bahrs	88.	1033
15.	Osmolowſky	90.	1034
17.	Lihzit u. Sniker	91.	1032
19.	Sahlit	92.	1029
21.	Lundmann u. Ko.	93.	1030
23.	Städt. Mietshaus	94.	1028

Kriſchjahna Barona eela — Chriſtian Baron-Str.

Gr. 33. Hyp. III.

25.	St. Riga; Kaſerne	58.	—
27.	Schwarz u. Säbel	59.	420
29.	Leiman	60.	456
31.	Markow	52.	429
33.	Specht	51.	383
35.	Suna	50.	362
—	Dannenhirſch	49.	358

Marijas eela — Marienſtr.

Gr. 34. Hyp. III.

—	Drapſche und Breedis	57.	306
37.	Staat; Schule	58.	305
39.	do.	59.	350
41.	Kahn	60.	2367
43.	Leitmann	61.	360
45.	Chmielewſky	62.	308
47.	Trautmann	63.	307
49.	Wroniewſky	64.	316
51.	Behrſin	65.	431
53.	Rupner	66.	430
55.	Schidelew	67.	331
—	do.	93.	2161
57.	Runga	94.	1267
59.	Littchen	95.	2185
61.	Stuhre u. Gulbe	96.	375
63.	Steinblum	97.	460
65.	Werner	98.	461
67.	Buſch	99.	463
69.	do.	100.	425
71.	Holzmann	101.	464
73.	Reekſting	102.	459
75.	Paepke	103.	462
77.	Gröger	104.	413
79.	Stadt-Armenaſyl	105.	—

Krahſotaju eela — Färberſtr.

81.	Berſinſky	107.	524
83.	Sillin	108.	1793

Awotu eela — Sprenkſtr.

Gr. 37. Hyp. III.

85. 85a.	Eſchmidt	40.	1623
87.	Schedler	164.	2423
89.	Pirag	39.	1918
89a.	Dſirkal	167.	2455

Muhrneeku eela — Maurerſtr.

91.	Hornig	25.	1797
93.	Friede	24.	1909
95.	Freymann u. Gaile	23.	1461
97.	Pelled	22.	1329

Plawas eela — Wieſenſtr.

99.	Brachmann	21.	1459
101.	Botſch	20.	508
103.	Lahzis	19.	1249
105.	Heyſe	18.	1905
107.	Kallert	17.	1503

Walmeeras eela — Wolmarſche Straße.

Gr. 38. Hyp. III.

—	Baſchenkow	26.	1547
109.	Komiſar	27.	1573
111.	Sturm u. Buſch	28.	1257
113.	Rautenberg	22.	1470
115.	Narum	21.	2008
117.	Waggon-Fabrik	84.	1387
119.	Schmukler	19.	2416
121.	Weinberg	18.	1473
123.	Stuhre	17.	1957

Wagonu eela — Waggonſtr.

125.	Dietz	12.	1981
127.	Drauding	11.	1501
129.	Gailit	10.	1499
131.	Rieſe	9.	1996
133.	Kaſchmer	8.	1487
135.	do.	7.	2031
137.	Braſchnik	6.	1484
139.	Alekſejew	5.	1493
141.	Scheffler	4.	1259
143.	do.	3.	1513
145.	Trubeck	2.	1526
—	do.	76.	2019

Pernawas eela — Pernauer Str.

Mühlgrabener Bahn.

——

Gr. 28. Hyp. II.

Brihwibas eela — Freiheits-Str.

2.	Mühlmann	59.	732
4. 6.	Kuntzendorff, Att.-Geſ.	58.	762
8.	Kuntzendorff	68.	763
10.	Baron Uexküll-Güldenbandt	73.	962

Terbatas eela — Dorpater Str.

12.	Aniſſimowa u. Liſowſky	74.	924
14.	Bahn	87.	764
16.	Rubin	86.	765
18.	Taube	85.	766
20.	Semenow	84.	767
22.	Sulter	83.	768

Kriſchjahna Barona eela — Chriſtian Baron-Str.

Gr. 33. Hyp. III.

24.	Klein	64.	196
26.	Warrein	63.	403
28. 28a.	Makowſky	62.	250
30.	Sproſt	119.	2421
32.	Bertin-Berſin	61.	250
34.	Bertin-Berſin	78.	257

Marijas eela — Marienſtr.

36.	Braun	79.	312
38.	Sarkan	87.	385
40. 42.	Karzew	91.	474
44.	Richter	92.	347
46.	Gailit	93.	346
46a.	Graef	117.	2316
48.	Köppen	113.	2251
50.	Wiers	116.	2340
50a.	Lewinſohn	114.	2257
50b.	Baptiſten-Gem.	115.	2335
52.	v. Junowitſch	99.	394
52a.	Skulte	112.	2152
54.	Tſchapas	100.	392
56.	Ehlte	101.	1138
58.	Weinberg	102.	1108
60. 62.	Gerber	103.	391

Awotu eela — Sprenkſtr.

Gr. 37. Hyp. III.

64. 64a. 64b.	Klumberg	43.	1773
66.	Peſla	42.	1776
68.	Kaktin	41.	2050
70.	Medne	90.	1800
72.	Ecklau	125.	2229
74.	Bramberg	100.	2133
76. 78.	Becker	99.	2258
80.	Leelkaln	88.	1756
82.	Grauding	87.	415
84.	Lange	86.	2029
86.	Kalnamagon	85.	1450
—	Plato	84.	1440

Walmeeras eela — Wolmarſche Straße.

Gr. 38. Hyp. III.

88.	Dſilne	31.	2096
90.	Dickmann	30.	405
92.	Waggonf.	29.	2059
94.	Waggonf.	41.	1387
96.	Bramberg	48.	2030
98.	Sweedris	51.	1988

Wagonu eela — Waggonſtr.

100.	Urkis	53.	1212
102.	Paukſtin	54.	1590
104.	Bormann	55.	1243
106.	Kamenetzky	56.	512
108.	Städt. Gas- und Waſſerwerk	66.	2392
110.	do.	67.	1506 1508, 1519, 1710

Mühlgrabener Bahn.

Matrožu iela

Matroſenſtr.

(Kiepenholm.)

Gr. 62. Hyp. IV.

Tihklu eela — Netzſtr.

2.	Reekſtin u. Domarowskaja	19.	1926
4. 6.	Wiegand	18.	145

Ronſalas eela — Runöer Str.

8. 10.	Reimann	4.	150

Lotſchu eela — Lotſenſtr.

——

Tihklu eela — Netzſtr.

—	Städt. Baugrund	5.	—
—	Ohs	126.	1969

Lotſchu eela — Lotſenſtr.

Mednieku iela

Jägerſtr.

Gr. 18. Hyp. II.

Pulkw. Breeſcha eela — Oberſt Breedis-Str.

—	Fritſche	24.	111
1.	Lucas	25.	123
3.	v. Stankiewicz	26.	126
5.	Dolgaſchew	27.	1254
—	Reisneek, Kaſak, Jehrin u. Bergmann	28.	117

Dſirnawu eela — Mühlenſtr.

——

Pulkw. Breeſcha eela — Oberſt Breedis-Str.

2.	Leibowitſch	33.	113
4.	Dutzen	32.	129
4a.	Braun	54.	
6.	Hirſchhorn	31.	
8.	Kaugar	30.	

Strehlneeku eela — Schütze

Medņu iela

Auerhahn-Str.

Gr. 70. Hyp. V.

Irbju eela — Feldhuhnſtr.

—	Hacken's Erben	102.
—	do. do.	105.

Breeſchu eela — Elch-Str.

——

Irbju eela — Feldhuhn-St

—	Hacken's Erben	102.
—	do. do.	164.
—	do. do.	105.

Breeſchu eela — Elch-Str.

Medus iela

Honigſtr.

(Schwarzenhof.)

Gr. 58. Hyp. IV.

Rometnu eela — Lagerſtr.

—	Hermann	59.	
—	Rudſit	58.	

Biſchu eela — Bienenſtr.

1.	Pelten	46.	
3.	Sichmann	47.	

Dobeles eela — Doblenſche

5.	Koch	22.	
7.	Irbe	21.	

Dahrtes eela — Dorotheenſtr.

——

Rometnu eela — Lagerſtr.

—	Drikis	40.	
—	Sprogis	159.	

Puku eela — Blumenſtr.

—	Klenert	45.	

Eela — Straße.

2. 4.	Andrzejewski	23.	
—	Vogelſang	24.	

Dahrtes eela — Dorotheenſtr.

Meistaru iela

Meiſterſtr.

(Gravenhof.)

Gr. 57. Hyp. IV.

Hermana eela — Hermannſtr.

—	Nicklas	16.	
2.	do.	15.	
4.	Lapkowſki	14.	
6.	Roſenthal	13.	
8.	Segal	12.	
10.	Moroſow	11.	
12. 14.	v. Engelmann	10.	
16.	Wagner	9.	
18.	do.	7.	
20.	Wiedenowſky	26.	

Rometnu eela, maſā — Klein Lagerſtr.

——

Hermana eela — Hermannſtr.

—	Marſon	2.	
—	Neußner	3.	
—	Delle	5.	

Rometnu eela, maſā — Klein Lagerſtr.

Melngalvju iela
hwarzhäupterſtr.

Rahts laukums.
Rathausplatz.
ſſource 97. 650
rtmann 100. 655
apinſki 101. 654
Kreewu eela.
Reußiſche Str.

——

ehzineeku eela. maſa.
Kl. Sünderſtr.
ron 95. 656
. Berkholz Leg. 94. 657
remias und
than 93. 658
Kreewu eela.
Reußiſche Str.

Mēmeles iela
Memelerſtr.

Gr. 84. Hyp. V.
ſona eela. — Watſonſtr.
elle=Geſinde 14. —
a eela. — Glückſtraße.
dera eela. — Stenoerſtr.

Merkeļa iela
Merkelſtr.

Gr. 5. Hyp. 1.
ijas eela. — Marienſtr.
Ritoff 23. 1052
Rchtgl,Kirchenh. 24. 908
Oilan 25. 983
Armitſtead 26. 982
Beibſt 26. 982
Braſchnik 28. 1038
Kadiſch 29. 967
riſchjahna Barona eela.
Chriſtian Baron=Str.
Staat;
Konſervatorium 38. —
. Verein 40. 922
Lett. Verein 44. 920
Architektu eela.
Architektenſtr.
Univerſität 45. 918
Inſchenieru eela.
Ingenieur=Str.
19. Semenow 46. 923
Grauds 102. 1072
Leih= u. Spar=Genoſſ. Rig. Hausbeſitzer 51. 913
Brihwibas bulwaris.
Freiheits=Boulevard.

——

Tehrbatas eela.
Dorpater Str.
Mineralw.=Anſt. 4. 910
St, Riga, Wöhrmanns Park 5. 909
Kriſchjahna Barona eela.
Chriſtian Baron=Str.
Friedmann 13. 689
Salamonsky Zirkus 14. 894
Segal und Stekol 18. 977
v. Ulrichen 19. 987
Linke u.Stamm 21. 690
Muſchat 22. 691
arijas eela. — Marienſtr.

Meža iela
Waldſtr.
(Schwartzenhof.)

Gr. 61. Hyp. IV.
Ranka dambis.
Randsdamm.
— Rauska 167. 2149
— Rauska 168. 2175
— Rauska 169. 2176
1. Burmeiſter und Pabſt 88. 616
3. 5. Golt 132. 1603
Sehtas eela. — Zaunſtraße.
7. Braun 91. 902
9. Magdeburger 104. 783
11. 13. Kunz 103. 852
15. Vogelſang 102. 2001
— Vogelſang 101. 787
Baloſchu eela. — Taubenſtr.

——

Gr. 49. Hyp. IV.
Ranka dambis.
Randsdamm.
— St. Riga; Siegespark. 157. —
— Aboling 143. 1985
Gr. 58. Hyp. IV.
2. Dreifalt.=Kirche 1. 617
4. Skuije 2. 621
Dahrtes eela.
Dorotheenſtr.
Puku eela.
Blumenſtr.
4a. Petſchak 32. 620
Gr. 61. Hyp. IV.
Nometnu eela.
Lagerſtraße.
— Brauer 109. 646
6. Pichel 108. 644
8. Buſch 107. 643
Burſchu eela.
Burſchenſtraße.
10. Buſch 106. 643
12. Grünwald 105. 785
Maiſneeku eela. — Bäckerſtr.
— Vogelſang 123. 788
Baloſchu eela. — Taubenſtr.

Meža prospekts
Wald=Proſpekt.

Gr. 53. Hyp. V.
Siguldas proſpekts.
Segewoldſcher Proſp.
— 49. —
Kokneſes proſpets
Kokenhuſenſcher Proſp.
— Jaunſem(Uppit) 48. 1206

Mežotnes iela
Meſothenſche Str.
(Alter Lagerplatz.)

Gr. 75. Hyp. VI.
Leepajas eela.
Libauer Str.
— v. Rautenfeld 81. 50
Semites eela.
Samitenſche Straße.
— Schmidt (Jeſchkis) 88. 49
3. Neubock 89. 327
— Rugin 90. 282
— Kesber 91. 48
Kantora eela. — Kontorſtr.

Miera iela
Friedensſtr.

Gr. 24. Hyp. II.
Waldemara eela.
Waldemarſtraße.
1. v. Stritzky 53. 459
Straße.
3. Diakoniſſ.=Ver. 64. 1320
5. Diakoniſſ.=Ver. 52. 461
7. Diakoniſſenhaus und Heintz 51. 460
— Himmelf.=Kirche 90. 1773
9. Himmelf.=Kirche 50. 296
— Himmelf.=Kirche 91. 1772
11. Himmelf.=Kirche 50. 296
13. Pokrow=Kirche 50. 296
15. Himmelf.=Kirchenhaus 50. 296
17a. Pokrows Kirchen=Frauenſtift 51. 296
17b. Pokrows Kirchen=Schule 50. 296
19. Zinnis 37. 494
21. Preede 36. 495
Torgeles eela.
Torgelſche Str.
Hoſpitala eela.
Hoſpitalſtraße.
— Adminiſtration der Kirchhofswege 35. —
23. 25. Morgen 32. 482
27. Seidlitz 30. 483
29. Joſtin 29. 491
Gr. 25. Hyp. II.
Sirnu eela.
Erbſenſtraße.
31. Sewiſchko 120. 310
31a. Amolin 130. 1445
33. Lejin 121. 309
35. Koch 122. 322
37. Oppel 123. 438
39. Bergmann 124. 1443
41. Lorch 136. 1637
43. Birk 137. 1656
45. Buſchmann 134. 1478
47. Strautneek 125. 487
Kaſarmu eela.
Kaſernenſtraße.

——

Gr. 26. Hyp. II.
Reveles eela. — Revaler Str.
2. Kirilow 87. 667
4. Doebler 88. 676
6. Ohſolin 89. 700
8. Kreiſchmann und Ehrglis 90. 675
10. Jannel 91. 531
12. Maikapar,A.=G. 92. 532
14. Stadt Riga; Quartieramt 119. —
Straße.
— Deutſcher Frauenbund 93. —
Pokrowa eela. — Pokrowſtr.
— Jakobi=Friedhof 23. 1364
16. Stadtkirchhöfe 20.492.507
— Petri= u. Dom=Friedhof
Kluſa eela. — Stille Str.

Miesnieku iela
Küterſtr.

Gr. 8. Hyp. I.
Pils eela. — Schloßſtraße.
1. Laurentz 29. 33
3. Juchter und Pirang 28. 32
5. 7. Finanzminiſterium 25. 30
9. „Rig. Union“, Akt.=Geſellſch. 24. 29
11. J. Sandberg u. Ko. 23. 27
13. Plates 22. 26
15. Plates 21. 25
17. Jenſen 20. 24
19. Ruſſ.=Balt. Dampfſchiff.=Geſ. 19. 981
Bremeeſchu eela.
Bremerſtraße.
— St. Stapelplatz 10. —
Daugawa krafts.
Dünaufer.

——

Gr. 7. Hyp. 1.
Pils eela. — Schloßſtraße.
2. Baſſes Fam.=Legat 5. 20
4. 6. Burgis 4. 21
8. Lange 1. 12
Muhku eela. — Mönchſtr.
10. 1. Lettl. Verſ. u. Transp.=Geſ. 21. 11
12. do. 22. 23
Biskapa eela. — Biſchofſtr.
14. Hypot.=Verein 23. 975
Bremeeſchu eela.
Bremerſtr.
— St. Marktplatz 28. —
Daugawa krafts.
Dünaufer.

Miesnieku iela, mazā
Küterſtr., kl.

Gr. 8. Hyp. 1.
Maſa Pils eela.
Kl. Schloßſtr.
1. Kath. Kirche 41. 64
3. Vockrodt 30. 53
Pils eela. — Schloßſtraße.

——

Maſa Pils eela.
Kl. Schloßſtr.
2. Kathol. Kirche 42. —
4. Butte 43. 52
Pils eela. — Schloßſtraße.

Mikeļa iela
Michaelſtr.

Gr. 10. Hyp. I.
Zollhafen.
Eksporta eela. — Exportſtr.
— Staat, Zitadelle 62. 1075
Zitadeles eela.
Zitadellenſtr.
— Staat, Zitadelle 62. 1075
Kronwalda bulwaris.
Kronwald=Boulevard.

——

Zollhafen.
Eksporta eela. — Exportſtr.
— St. Bauplatz 55. —
2. St. El.=Werk 102. —
— Stadt Riga; Hauptwache 101. —
Zitadeles eela.
Zitadellenſtr.
— St. Baugrund 57. —
Kronwalda bulwaris.
Kronwald=Boulevard.

Mikus iela
Michaelſtr.

(Champetre.)

Gr. 81. Hyp. VI.

Irlawas eela.
Irmlauſche Str.

2. Zekur 40. 1398
4. Adam 41. 1781
6. Lagsding 42. 1867
8. Daudſchel 43. 1774
10. Wiſſotzky 44. 1652
12. Laur 45. 1793
14. Lagsde 46. 1778
18. Mann 48. 1643
20. Kanapei 49. 1765
22. Sihlit 50. 1416
24. Leelpohl 51. 1821
26. Dumpe 22. 1783

Apuſes eela.
Appuſenſche Str.

——

Irlawas eela.
Irmlauſche Str.

1. Kulikowski 65. 1451
3. Hagen 64. 1653
5. Kerkovius 63. 1368
7. Ahbol 62. 1294
9. Suſis 61. 1414
29. Hartmann 60. 1917
31. Hermann 59. 1356
33. Konowalow 58. 1882
35. Schulz 57. 1755
37. Argal 56. 1546
39. 55. —
41. Pruhſis 54. 1740
27. Mey 53. 1801
43. Mey 52. 1947

Apuſes eela.
Appuſenſche Str.

Mīlgrāvja iela
Mühlgrabenſche Str.

Gr. 15. Hyp. V.

Twaika eela. — Dampfſtr.

1. Behrenſprung 4. 379
— St. Bauplatz 5. —

Gr. 68.

Mühlgraben.

5. Oehlrich 129. L.=H.519
7. St. Stapelpl. 146. —
9. Schmuljan 123.L.=H.479
— Schmuljan 135.L.=H.987
— St. Stapelpl. 146. —
— Stadt Riga; Hafenverwalt. 144. —

——

Gr. 15. Hyp. II.

Gaujienas eela.
Adſelſche Str.

— Auſing 6. 1538

Gr. 15. Hyp. V.

2. 4. Reekſting 7. 278
6. Behrenſprung 8. 160
8. Zimmermann 9. 638
10. Straupe 105. 576
12. Lenn 10. 159
— St. Bauplätze 11. —

Gr. 68. Hyp. II.

Mühlgraben.

— St. Stapelplatz 156. —
— Staat; Riga=Mühlgrab. Bahn 122. —
— 153. —
— Gebr. Nobel 131.L.=H.518
— Staat, Zollreſſ. 124. —
— St. Stapelpl. 143. —

Mīlgrāvja ceļš
Mühlgrabener Weg

Gr. 90. Hyp. II.

Kiſcheſera eela. — Stintſeeſtr.

— Röm.=Kathol. Kirchhof 3. —
— Kirchhof der Mohammed. 4. —
— Kirchhof der Karaimen 5. —
— Kirchhof der Himmelf.=Kirche 9. —
— Kirchhof 7. —
— Trinitat.=Kirchh. 8. —

Gr. 68. Hyp. II.

14a. Kolbe 116.L.=H.507

Eſera eela. — Seeſtraße.

18. Wihtin 148. 1396
16. Rink 150. 1785
14. Nordmeyer 151. 1707
— Staat; Station Mühlgraben 122. —
9a. Gebr. Nobel 131.L.H.518
— Staat, Zollreſſ. 124. —
— St. Stapelpl. 143. —

——

Gr. 90. Hyp. II.

Kiſcheſera eela. — Stintſeeſtr.

— St. Riga; Markus=Armen=Kirchh. 6. —

Gr. 68. Hyp. II.

— 1. Ruſſ. Superphosph.=Fabr. 115.L.H.485
— Jeſſen 132.L.H.811
— Staat; Station Mühlgraben 122. —
— St. Riga; Feuerwehr=Station 139. —
— Stadt Riga; Aufſeherhaus 140. —
— St. Stapelpl. 141 —
— St. Stapelpl. 142. —

Minsterejas iela
Münſtereiſtr.

Gr. 3. Hyp. 1.

Kungu eela. — Herrenſtr.

1. 3. 5. 7. Huttner 54. 766
9. Pfab 58. 763
11. Waſſermann und Blumenthal 59. 762
13. Stadt Riga 60. —

Maſa Minſterejas eela.
Kleine Münſtereiſtr.

——

Kungu eela. — Herrenſtr.

2. Snicker 51. 767
4. Kron 52. 768
6. Kukurs 53. 769

Paſta eela. — Poſtſtraße.

8. 10. Finkelſtein 41. 771
— St. Pumpwerk 40. —
— St. Riga; Marktbuden 38. —

Daugawa krasts.
Dünaufer.

Minsterejas iela, mazā
Münſtereiſtr., kl.

Gr. 3. Hyp. I.

Minſtereejas eela.
Münſtereiſtr.

1. Dwolaitzki 39. 701

Marſtal eela.
Marſtallſtr.

3. Klugmann 29. 702
5. Klugmann 28. 703
7. Klugmann 27. 704

Peldu eela. — Schwimmſtr.

——

Minſtereejas eela.
Münſtereiſtr.

2. Stadt Riga 60. —

Marſtal eela
Marſtallſtr.

6. Taurin 25. 738
8. 10. Klugmann 26. 737

Peldu eela. — Schwimmſtr.

Monetu iela
Münzſtr.

Gr. 1. Hyp. 1.

Skarnu eela.
Scharrenſtr.

1. Hartwig 2. 608
3. Deubner 3. 614
5. Reichel 7. 613
7. Trubek 6. 612

Maſa Monetu eela.
Kleine Münzſtr.

9. Borchert 73. 635
11. Bakaldin 74. 634

Kungu eela. — Herrenſtraße.

13. Cahn 79. 643

Rahts laukums.
Rathausplatz.

——

Schkarnu eela.
Scharrenſtr.

— Hartwig 8. 603

Skarnu eela, maſa,
Kleine Scharrenſtraße.

2. Rings 20. 615
4. Streng 21. 616
6. Rukenſer 22. 617

Maſa Monetu eela.
Kleine Münzſtr.

8. Buſch 68. 631
10. v. Porthan 69. 630
12. Trofimow 70. 629
14. Kuwald 72. 632
16. Seltin 71. 633

Kungu eela. — Herrenſtraße.

— Ratkowsky 80. 642

Rahts laukums.
Rathausplatz.

Monetu iela, mazā
Münzſtr., kl.

Gr. 7. Hyp. I.

Schkuhnu eela.
Scheunenſtr.

1. Pfeiffer 91. 324
3. Thomſe und Frobeen 92. 264
5. Neuburg 93. 265
7. Spunde 95. 267
9. Kerkovius 96. 268
11. Lewitas 97. 269
— Bromberg 100.

Maſa Jaunawu eel
Kleine Jungfernſtra

13. Schatté 109.
15. Potapow 110.

Kalku eela.
Kalkſtr.

Gr. 1. Hyp. 1.

17. Lyra 76.
19. Krauſe 75.
21. Bakaldin 74.
— Borchert 73.

Monetu eela. — Münzſt

23. Buſch 68.

Maſa Peter Baſnizas
Kleine Petri=Kirchenſ

25. Feitelberg 67.

Peter=Baſnizas laukum
Petri=Kirchenplatz.

——

Gr. 7. Hyp. 1.

Schkuhnu eela.
Scheunenſtr.

2. Herrmann 101.
4. Langer u. a. 102.
6. Buſch 103.

Maſa Jaunawu eela.
Kleine Jungfernſtraße.

8. Hanſen 108.
10. Hanſen u. Iwanitzky Waſſilenko 107.

Kalku eela.
Kalkſtr.

Gr. 1. Hyp. 1.

12. Antipow 5.
14. Trubek 6.

Monetu eela. — Münzſtr

16. Rukenſer 22.
— Rukenſer 23.
18. Plates 26.

Peter=Baſnizas laukums
Petri=Kirchenplatz.

Morica iela
Morizſtr.

(Saſſenhof.)

Gr. 64. Hyp. IV.

Kandawas eela.
Kandauer Str.

1. Doß 42.
3. Wimba 43.
5. Uppit 44.
9. Klawin 137.
11. Lapſche 136.
13. Dihrik 135.
15. Wihtolin 45.
— Eswanin 46.

Dahrſa eela. — Garten

— Chriſt 168.
— Eſering 26.
17a. Deider 180.
17. Wihtolin 179.
— Sommer 162.

Jaunſaules eela.
Neu=Rahdenſche Str.

——

Kandawas eela.
Kandauer Str.

— Unterkircher 40.
— Laube 155.
2. Purne 39.
— Thiermann 178.
4. Aispuret 38.

Grünberg und
Kaminsky 173. 1989
Jakobſohn 140. 1566
Kaulin 143. 1684
rſa eela. — Gartenſtr.
172. —
Woſtrow 150. 1670
Uhlmann 151. 1668
Kaſchdan und
Dſeruk 158. 1755
Kaſchdan und
Dſeruk 159. 1756
Ore 160. 1778
Freymann 161. 1779
Jaunſaules eela.
Neu=Rahdenſche Str.

Mucenieku iela
Böttcherſtr.

Gr. 2. Hyp. I.

Keninu eela.
Königsſtraße.
Schwenn 29. 478
Engl. Magazin
J. Redlich 28. 498
Bührmann 26. 497
Marſchütz und
Kirſch 25. 496
Friedländer 22. 495
Walnu eela.
Wallſtr.

———

Keninu eela.
Königsſtraße.
4. Gaethgens, Baron
Wolf 19. 477
Laßmann 21. 501
Walnu eela.
Wallſtr.

Muitas iela
Zollſtr.

Gr. 10. Hyp. I.

Kronwalda bulwaris.
Kronwald=Boulevard.
Staat 83. —
Noliktavas eela.
Packhausſtr.
4. Bobrow 95. 1058
2. v. Trompowsky 94. 1057
Zitadeles eela.
Zitadellenſtr.
Staat, Zollamt 61. 1004
Daugawa kraſts.
Dünaufer.

———

Kronwalda bulwaris.
Kronwald=Boulevard.
Zitadelle 62. 1075
Zitadeles eela.
Zitadellen=Str.
Zitadelle 62. 1075
Daugawa kraſts.
Dünaufer.

Muižas iela
Hofesſtr.

(Nordeckshof.)

Gr. 66. Hyp. VI.

Slokas eela. — Schlockſche Str.
— Pucke 174. 1083
1. Kruhming 159. 171
3. Grundmann 158. 262
5. Krauſe 157. 517
7. Auſtrin 156. 578
9. Opp 155. 495
Grotes eela. — Grotenſtr.
11. Breede 140. 558
— Janſohn 214. 1861
— Reim, Hof Nordeckshof 138. 162
— Ballod 3. 249
Bulku eela.
Bullenſche Str.

———

Gr. 67. Hyp. VI.

Slokas eela. — Schlockſche Str.
— Bagg 149. 398
2. Antoſch 135. 170
4. Steinmann 142. 169
— Mauring 141. 167
6. Seimann 143. 168
Sasmakas eela.
Saßmackenſche Straße.
8. Eckmann 144. 635
10. Upen 145. 681
12. Sonntag 146. —
16. 18. Spohr 157. 480
— Reim; Wald. 116. —
20. Salums 162. 884
22. Anderſohn 163. 878
— Wilenſohn 164. 877
Bulku eela.
Bullenſche Str.
— Liekert 175. 961
Kauna eela.
Kownoſche Str.

Mūksalas iela
Muckenholmſche Str.

(Groß=Klüversholm.)

Gr. 49. Hyp. IV.

Akmenu eela.
Steinſtr.
1. 3. Moroſow 114. 7
5. Sakke 113. 6
7. Burgis 112. 5
Mitauer Bahn.
— Staat; Riga=Dünab.-Bahn 167. 2057
(Muckenholm.)

Gr. 50. Hyp. IV.

9. 11. 13. Snicker u. Jankowski 13. 119
15. 17. 19. Tuppe 16. 118
21. Jermolowitſch 17. 117
23. Sniker 18. 116
Swirbulu eela.
Sperlingsſtr.
25. Vogel 20. 115
27. Stadt=Gasanſt. 21. 114
29. 31. Snicker 22. 113
33. Roſenfeld 23. 112
35. Hiller 24. 111
37. 39. 41 Bauersfeld 114. 110
Dehlu eela.
Bretterſtraße.

———

(Groß=Klüversholm.)

Gr. 49. Hyp. IV.

Akmenu eela
Steinſtraße.
— Paramonowa, Dubowa und Eroſejewa 107. 4
2. Kreiſchmann, Ikſchel Preedneek Huchnin, Schmidt, Resnais, Schönberg 108. 3
4. Paramonowa, Dubowa und Eroſejewa 109. 1
Mitauer Bahn.
— Staat; Riga=Bold.=Bahn 110.2.100
— Staat; Riga=
— Dünab.=Bahn 168. 2057

Gr. 50. Hyp. IV.

— Snicker und Jankowski 14. 119
— Stadt Riga; Uferſtreifen 15. —

Mūku iela
Mönchenſtr.

Gr. 7. Hyp. I.

Meesneeku eela. — Küterſtr.
1. Lange 1. 12
3. Cahn 2. 13
5. Endel 11. 14
7. Domkirchenhaus 12. 1013
Doma laukums. — Domplatz.

———

Meesneeku eela. — Küterſtr.
2. 1. Lettl. Verſ.=u. Transp.=Geſ. 21. 11
Maſa Biskapu eela.
Kl. Biſchofsſtr.
4. Kroß 19. 9
6. 8 Ruetz 13. 7
Doma laukums. — Domplatz.

Mūrnieku iela
Maurerſtr.

Gr. 37. Hyp. III.

Matiſa eela.
Matthäiſtraße.
1. Dſirkal 167. 2455
3. Uſan 179. 2495
5. Behrſin 178. 2494
7. Kreuzberg 97. 2122
— Edel (Adel) 36. 1254
Lenes eela. — Helenenſtr.
Matiſa eela.
Matthäiſtraße.
— Hornig 25. 1797
2. Aunin 26. 1801
4. Wilſon 27. 1828
6. Kahrkling 28. 1950
8. Gangnus 31. 2080
10. Grünberg 101. 2134
12. Watte=Fabrik M. Bock und M. Levin 32. 2174
14. Wihtol=Taube 35. 1912
Lenes eela. — Helenenſtr.

Nabes iela
Nabbenſche Str.

(Alter Lagerplatz.)

Gr. 75. Hyp. VI.

Jaunmoku eela.
Neumockenſche Str.
— Strauberg 24. 383
— Alekſejew 26. 71
Remtes eela.
Remtenſche Str.
— Pleskodahl 28. 134
— Stadt Riga; Balzer=Geſinde (Bebberbeck) 29. —

———

Jaunmoku eela.
Neumockenſche Str.
— Strauberg 24. 383
— Pleskodahl 28. 134
— Purring 30. 969

Narvas iela
Narvaſche Str.

Gr. 37. Hyp. III.

Walmeeras eela.
Wolmarſche Straße.
— Skopan 144. 2420
— Brüderl. Hilfe 145. 2442
— Brüderl. Hilfe 146. —
— St. Baugrund 147. —
— do. 148. —
— do. 149. —
Pernawas eela.
Pernauer Str.

———

Gr. 38. Hyp. III.

Wagonu eela.
Waggonſtr.
— Waggon=Fabrik 85. 1387
Pernawas eela.
Pernauer Str.

Neibādes iela
Neubad=Str.

Gr. 85. Hyp. V.

Steenes eela.
Ruhternſche Str.
1. Auer 41. 787
3. Behrſin 59. 1002
5. Agthe (Neuhof) 20. 105
Leepupes eela.
Pernigelſche Str.
— Agthe (Neuhof) 20. 105
— v. Buengner 40. 776
Gaujas eela. — Aa=Straße.

———

— Geſinde Grisle 19. —
— Agthe (Neuhof) 20. 105
Gaujas eela. — Aa=Straße.

Nelku iela
Nelkenſtr.

(Seifenberg.)

Gr. 73. Hyp. IV.

Tirmunas eela.
Ackerſtraße.
— St. Bauplatz 168. —
— Schaumann 61. 1329
Putnu eela.
Vogelſtraße.
— Kanehl 71. 491
Tirmunas eela.
Ackerſtraße.
— Ohſoling 63. —
— St. Bauplatz 167. —
— Lax 66. 1233
— A.=G. der verein. Gerbereien „OskarWildenberg" 67. 479

———

Tirumas eela. — Ackerſtraße.
2. Answeeſul 126. 1676
— 144. —
— Januſchewitſch 145. 1950

Putnu eela.
Vogelſtr.
— Kanehl 70. 491
Tirumas eela. — Ackerſtraße.
— Oſolin 64. —
— St. Bauplatz 167. —
— Lax 65. 1233
— A.-G. d. verein. Gerbereien Osk. Wildenberg 68. 479

Noliktavas iela Packhausſtr.

Gr. 9. Hyp. I.

Tornas eela.
Turmſtraße.
— St. Anlagen 51. —

Gr. 10. Hyp. I.

Waldemara eela.
Waldemarſtr.
— Staat; Technikum 84. 1042
— Staat; Technikum 85. 1042
— Staat 59. 1039
— Staat 83. —
Muitas eela. — Zollſtraße.

Gr. 9. Hyp. I.

— Staat; Reichsbank 52. 1053

Gr. 10. Hyp. I.

Waldemara eela.
Waldemarſtr.
1. Güter-Kredit-Sozietät 81. 1001
3. Schalit 60. 1059
5. Bobrow 95. 1058
Muitas eela. — Zollſtraße.

Nometnu iela Lagerſtr.

Gr. 61. Hyp. IV.

Meſcha eela. — Waldſtraße.
1. Brauer 109. 646
3. Ohſolin 110. 861
Maiſneeku eela. — Bäckerſtr.
5. Schit und Chaſan 112. 648
7. Reithlingshöfer 113. 650
7a. Henſter 143. 1937
Baloſchu eela. — Taubenſtr.

Gr. 59. Hyp. VI.

9. Vogelſang 1. 651
11. Rohloff 2. 652
13. Kondrat 3. 712
15. 17. Kaſchin 4. 715
19. Riemer 5. 716
21. Grünfeldt 6. 720
Olgas eela. — Olgaſtraße.
23. Schreiber 51. 722
25. Schuhmacher 52. 723
27. Freymann 54. 724
29. Lapin und Mikelen 55. 802
31. Holländer 56. 820
33. Donner und Wilde 59. 803
35. Kimen 60. 1205
37. Mertens 64. 838
39. Wickſtröm 61. 1335
41. Silsky 62. 824
43. Silsky 63. 876

Templa eela.
Tempelſtraße.
45. Anderſohn 73. 811
47. Feldmann 75. 836
Lapu eela. — Laubſtraße.

Gr. 57. Hyp. IV.

49. Zimmermann 80. 845
51. Janſohn 79. 846
53. Rydenius 78. 807
55. Seskowitſch 77. 839
(Gravenhof.)
Talſchu eela.
Talſenſche Straße.
57. Warter 104. 497
59. „Kontinent." 152. 1904
Pilſonu eela.
Bürgerſtraße.
61. Kreewing 105. 525
63. Lasdin 106. 526
Maſa Nomentnu eela.
Kleine Lagerſtr.

Gr. 58. Hyp. IV.

(Schwartzenhof.)

Meſcha eela. — Waldſtraße.
2. Petſchak 32. 620
Tirgus eela. — Marktſtraße.
4. Stauwer 34. 1311
6. v. Chmielewski 36. 647
8. Vogelſang 37. 649
10. Vogelſang 38. 624
12. Sperling 39. 653
14. Drikis 40. 654
Medus eela. — Honigſtraße.
16. Hermann 59. 713
18. Karp 60. 714
20. Kerkau 61. 718
22. Lange 62. 717
24. Kutzke 63. 1299
26. Kutzke 64. 719
28. Niebuhr 65. 700
30. Starr 66. 699
Maſa Biſchu eela.
Kl. Bienenſtr.
32. Eiche 127. 698
34. Aug 128. 697
36. Awin 129. 696
38. Schmiedchen 130. 813
40. Freyberg 131. 822
42. Wittmann 132. 830
Auglu eela.
Fruchtſtraße.
44. Nowitzky und Widmont 133. 812
46. Sturm 134. 821
48. Schimkewitz 135. 834
— Ettelſohn 136. 1516
Lapu eela. — Laubſtraße.

Gr. 57. Hyp. IV.

50. Kopfſtahl 73. 1454
52. Wahdſemneek und Kirſchner 74. 823
54. Baer u. Kraſting 71. 671
56. Platow 76. 683
(Gravenhof.)
Talſchu eela.
Talſenſche Straße.
58. Platow 51. 562
60. Schilling 50. 524
62. Eſt. Aufklärungs- u. Hilfsverein 49. 1293
— St. Riga, Gravenhöfſcher Markt 141. —
Barinu eela.
Waiſenhausſtr.

Nometnu iela, mazā Lagerſtr., kl.

(Gravenhof.)

Gr. 57. Hyp. IV.

Altonawas eela.
Altonaer Str.
1a. Delle 5. 538
Meiſtaru eela. — Meiſterſtr.
1. Widenowski 26. 554
3. Sahlit 27. 553
5. Schkerbel 28. 550
7. Reekſtin 165. 2226
9. Reekſtin 161. 2201
11. Jacobſohn 164. 2202
13. Chanenſohn 163. 2198
Dahrtes eela.
Dorotheenſtr.
15. Salpeter 37. 579
17. Puhze 38. 546
19. Wilentſchik 39. 1281
21. Schneider und Demme 40. 549
23. 25. Friſchfeld 41. 547
27. Martens 42. 548
Sellu eela.
Geſellenſtr.
29. St. Riga; Gravenhöfſcher Markt 141. —
Nometnu eela.
Lagerſtraße.
31. Lasdin 106. 526

Pilſonu eela.
Bürgerſtraße.
33. „Kontinent." 107. 523
33a. Mündel 138. 1411
35. Oſtwald 132. 570
37. Blumfeld 131. 571
39. Straumann 130. 1169
Grahwesmuiſchas eela.
Gravenhöfſche Straße.
41. Brauer 135. 1364
43. Fridolin 128. 556

Gr. 57. Hyp. VI.

— Albing 127. 88
45. Swirbul, gen. Sperling 126. 87
47. Roſenberg 125. 355
— 154. —
49. Bekker 124. 89
— Ahboling 123. 85

Gr. 59. Hyp. VI.

Ormanu eela.
Fuhrmannsſtr.
51. Spreil 138. 97
— Lit.-prakt. Bürger-V. Magdal.-Aſyl 137. 285
53. Kraſtkaln 136. 316
55. Thomas 135. 471
57. Dieſenberg 134. 104
59. Buſch (Buſchmann) 141. 103
Bolderaaer Bahn.

Gr. 75. Hyp. VI.

(Alter Lagerplatz.)
61. Juchter 97. 366
63. Juchter und Burchard 2. 101
65. Jaſtrzebska 137. 836
Kruſmuiſchas eela.
Kruſenhöfſche Straße.
67. Gutzmann 134. 946
— Peterſohn 3. 106

Kalnzeema eela.
Kalnezeemſche Straße.

Gr. 56. Hyp. VI.

Altonawas eela.
Altonaer Str.
2. Stadt, Mühle Brihwſemneek 2.
4. Schleicher 3.
— St. Baugrund 4.
6. Holm u. Ko. 5.
Leepajas eela.
Libauer Straße.
8. 10. Menſchikow 17.
12. Schiron 18.
14. Stadt Riga 19.
16. Hummel 20.
Wilku eela. — Wolfsſtra
18. Elſin 27.
20. Bluhm 103.
22. Koppel 28.
Mahrupes eela. — Marupſt
24. Möckel 43.
26. 28. Pinter 44.
Pilſonu eela.
Bürgerſtraße.
30. Baumann 56.
32. Elksne 57.
Behrſu eela. — Birkenſtraß
— Mauring 78.

Gr. 56. Hyp. VI.

44. Anſohn 79.
— Schubert 133.
— Schubert 134.
44b. Sekit 135.
— A.-G. Proſwet 136.
Grahwesmuiſchas eela.
Gravenhöfſche Straße.
44c. Jaunſem 137.
44c. Jaunſem 138.
44a. Behrmann 139.
44a. Behrmann 98.
46. Simſon 80.
48. Kalning 81.
50. 50a. Tragheim 82.
52. Vogelſang und Zoepffel 83.
54. Walter 97.
— Staat; Dünaburger Bahn 96.
Bolderaaer Bahn.

Gr. 75. Hyp. VI.

(Alter Lagerplatz.)
56. Lapinſki 224. 1577
56. Lapinſki 223. 1578
Kruſmuiſchas eela.
Kruſenhöfſche Straße.
58. Puhtes 96. 391
58a. Lapin 213. 1480
60. Kohldorf-Goldberg 5. 100
Kalnzeema eela.
Kalnezeemſche Straße.

Nordeku iela Nordeckshöfſche Str.

(Ilgezeem.)

Gr. 63. Hyp. IV.

Baltasmuiſchas eela.
Weißenhöfſche Straße.
1a. A.-G. „Textil" 35. 1155
1. 1b. Akt.-Geſellſch. „Textil" 34. 1280

A.=G. „Textil“ 33. 1525
St. Baugrund 32. —
Knapp und Dardſing 31. 1866
ekſtu eela. — Nußſtraße.
Seibart 30. 1159
Stadt Riga; Grundſchule 29. —
Gr. 77. Hyp. IV.
Parre 32. —
menta eela. — Zementſtr.

——

(Nordeckshof.)
Gr. 66. Hyp. VI.
Olaines eela.
Olaiſche Straße.
A.=G. „Textil“ 17. 393
A.=G. „Textil“ 16. 1074
Behnes eela.
Behnenſche Str.
Rickmann 15. 353
do. 12. 684
ekſtu eela. — Nußſtraße.
Gr. 67. Hyp. VI.
Grünberg 65. 232
Djedre 64. 241
menta eela. — Zementſtr.

Numurmuižas iela
ummershöffſche Str.

(Seifenberg.)
Gr. 52. Hyp. IV.
Bauskas eela.
Bauskeſche Str.
1. Kaulin 33. 492
3. Kaulin 34. 1215
5. Schwartz 35. 473
7. St. Bauplatz 36. —
Gr. 73. Hyp. IV.
9. St. Bauplatz 170. —
11. Pawar 187. 2123
13. Steinhardt 81. 474
15. Kreews 188. 2124
17. St. Bauplatz 79. 1611
19. Dolmatzky 80. 494
Wegeres eela.
Weggenſche Str.
23. Berg 76. 477
— Berg 75. 477
Putnu eela.
Vogelſtraße.
— St. Bauplatz 171. —
Gr. 52. Hyp. IV.
Bauskas eela.
Bauskeſche Str.
— Weiß 37. 471
2a. Erhardt 97. 1243
2. Berg 98. 505
Pupu eela. — Bohnenſtr.
Gr. 73. Hyp. IV.
— Berg 82. 2062
— Paegle 83. 1981
— St. Bauplatz 174. —
Sahles eela — Grasſtraße.
— St. Bauplatz 173. —
26. Meyer 84. 476
— St. Bauplatz 172. —

Nurmuižas iela
Nurmhuſer Str.

Gr. 75. Hyp. VI.
Raudes eela.
Raudenſche Str.
— Freymann 238. 1656
2. Heiblig 239. 1847
4. Heiblig 240. 1743
6. Heiblig 243. 1744
8. Strasding 244. 1716
10. Jakob 247. 1698
12. Logín 248. 1713
14. Hartwig 249. 1710
16. Heiblig 250. 1848
18. Elsner 251. 1705
20. Saize 252. 1838
22. Buſch 253. 1703
24. Bullis 254. 1745
Jaunpils eela.
Neuenburgſche Straße.

——

Raudes eela.
Raudenſche Str.
— Auſeklis 267. 1659
1. Graude 265. 1696
3. Treyde 264. 1697
5. Treyde 263. 1711
7. Jägermann 43. 67
9. Heiblig 261. 1852
11. Heiblig 260. 1851
13. Peterſohn 259. 1708
15. Peterſon 258. 1850
17. Spunde 257. 1700
19. Saize 256. 1701
21. Sadowſky 255. 1849
Jaunpils eela.
Neuenburgſche Straße.

Oficieru iela
Offizierſtr.

Gr. 25. Hyp. II.
Scharlotes eela.
Charlottenſtr.
1. Maſchelis 25. 308
2. Kruhmin 25. 616
5. Wiſchniewſki, Nowitzki u. Kiernowski 24. 539
7. Rudſit 23. 1226
Hoſpitała eela.
Hoſpitalſtraße.

——

Scharlotes eela.
Charlottenſtr.
2. Lewin u. Pruſſak 21. 1296
4. Lüth. 22. 656
Hoſpitała eela.
Hoſpitalſtraße.

Ogļu iela
Kohlenſtr.

(Kiepenholm.)
Gr. 62. Hyp. VI.
Balaſta dambis.
Ballaſtdamm.
— Ohſoling 58. 1337
1. 3. Semenow 57. 125
— Sehl 56. 127
— Janſohn 55. 1327
Kaiju eela. — Möwenſtraße.
— Perwow 37. 129
— Janſohn 36. 130
— Ohſoling 35. 1320
Enkura eela. — Ankerſtraße.
— Boehm 34. 169
— Boehm 33. 1814
Gipſchu eela.
Gypsſtr.
— Narring 9. 1193
— Gericke 8. 1195
— Gericke 7. 1194
Tiklu eela. — Netzſtraße.
— Gericke 6. 1204
Lotſchu eela.
Lotſenſtraße.

——

Balaſta dambis.
Ballaſtdamm.
2a. Weitmann 59. 1915
2. Silling 54. 126
4. Silin 53. 1542
6. Semenow 52. 128
— Semenow 51. 154
Kaiju eela. — Möwenſtraße.
8. 10. Betling 38. 133
12. Strasdin 39. 132
14. Zelming 41. 131
Enkura eela. — Ankerſtraße.
16. 16a. Ohſoling 31. 146
— St. Bauplatz 131. —
18. Narring 32. 139
Gipſchu eela.
Gypsſtr.
20. Silwinsky 10. 1871
22. Alksne 11. 171
24. Eichmann 12. 1711
26. Ohſoling 11. 1838
28. Ohſoling 112. 1839
Tiklu eela. — Netzſtraße.
30. Willemſohn 120. 1938
36a. Reinberg 119. 1954
36. Grundberg 118. 1929
— Trentſche 96. 1431
Lotſchu eela.
Lotſenſtraße.

Ogres iela
Ogerſtr.

(Dreylingsbuſch.)
Gr. 72. Hyp. V.
Maskawas eela.
Moskauer Straße.
— „Widſeme“ Akt.=Geſellſchaft 56. 5
Silupes eela.
Roſenauer Str.

——

Maskawas eela.
Moskauer Str.
— A.=G. „Knochenmühle“ 53. 130
2. Saßmann 54. 336
Silupes eela.
Roſenauer Str.

Olaines iela
Olaiſche Str.

(Nordecksḥof.)
Gr. 66. Hyp. VI.
Baltasmuiſchas eela.
Weißenhöffſche Straße.
— A.=G. „Textil“ 17. 393
— do. 184. 981
— do. 183. 980
— Charab 182. 991
Emmas eela. — Emmaſtraße.

——

Baltasmuiſchas eela.
Weißenhöffſche Straße.
— A.=G. „Textil“ 18. 448
Emmas eela. — Emmaſtraße.

Olgas iela
Olgaſtr.

(Schwartzenhof.)
Gr. 59. Hyp. IV.
Nometnu eela.
Lagerſtraße.
1. Grünfeldt 6. 720
Swanu eela. — Glockenſtr.
3. Muſikant 7. 1511
Waſaras eela.
Sommerſtr.
— Pawlowski 18. 801
— Koslowski 19. 800
Erneſtines eela.
Erneſtinenſtr.

——

Nometnu eela.
Lagerſtraße.
— Schreiber 51. 722
2. Grobin 50. 721
— Ohſolin 242. 2230
Lawiſes eela .— Louiſenſtr.
— Stadt Riga; Grundſchule 48. 1303
Erneſtines eela.
Erneſtinenſtr.

Olivu iela
Olivenſtr.

(Thorensberg.)
Gr. 54. Hyp. IV.
Jelgawas ſchoſeja.
Mitauer Chauſſee.
— Pukowa 77. 357
1. 3. Stoffregen 78. 1294
Guſtawa eela. — Guſtavſtr.
3a. Steinert 109. 1616
5. Freymann 108. 1699
7. Rudowſky 106. 1587
9. Lit.=prakt. Bürger=Verbindung 105. 2017
11. Tuckis 107. 1602
13. Chaſan 89. 1253
— Günther 112. 1930
Indrika eela.
Heinrichſtr.
Mitauer Bahn.

——

Jelgawas ſchoſeja.
Mitauer Chauſſee.
— Schmidt 91. 220
— St. Kinderhoſpital 101. —
Mitauer Bahn.

Ormaņu iela
Fuhrmannſtr.

(Schwartzenhof.)
Gr. 57. Hyp. IV.
Lapu eela. — Laubſtraße.
1. Strigel 85. 879
3. Schwartz 86. 1610
3. Schwartz 88. 1295
5. Legſding 87. 880
7. Krauſe 89. 881
9. Franz 90. 1396
11. Brasle 91. 893
13. v. Kahlen 92. 888

15. Zinowsky 94. 887
17. Braſchkis 93. 886

Talſchu eela.
Talſenſche Str.

17a. Wachter 146. 1634
19a. Suna 147. 1702
19. Battar 115. 1438
21. Batenina 116. 1990
23. Reinberg 117. 1920
25. Paſchkowſkaja 118. 894
27. Dolle und Straumann 119. 895

Gr. 57. Hyp. VI.

27a. Neujahr 137. 1414

Grahwesmuiſchas eela.
Gravenhöffſche Straße.

29. Seltin 120. 86

Gr. 57. Hyp. IV

31. 33. Albing 121. 1806

Gr. 57. Hyp. VI.

35. Petzel 122. 272
37. 39. Ahboling 123. 85

Nometnu eela, maſa.
Kleine Lagerſtr.

Gr. 59. Hyp. IV.

Lapu eela. — Laubſtraße.

4. Freimann 85. 891
6. Schiron 86. 2187
8. Kokowkin 87. 901
10. Seemel 88. 1430
12. Leiland 89. 1518
14. Bleß 90. 2264
16. Stuhre 91. 1447
18. Stuhre 92. 1366

Sabeles eela.
Zabelnſche Str.

— Bevris 105. 907
20. Baron Roſen 181. 1714
20. Wollner 106. 827
22. Oſolin=Krauſe 107. 841
24. Merkuljew 108. 900
26. Stoll 109. 1964
28. Haſenfuß 110. 890

Streſowa eela. — Streſowſtr.

30. Slaidſn 111. 889
32. Tier=Aſyl 112. 1317

Dreilingſtraße.

34. Seltkaln 113. 1448

Gr. 59. Hyp. VI.

36. Wihfol 114. 84
38. Bogdanowitſch 115. 274
40. Sauermann 142. 324

Gr. 59. Hyp. IV.

42. Schwartz 116. 1478

Gr. 59. Hyp. VI.

44. Holſt 117. 82
46. Kraſtin 118. 83

Margreetas eela.
Margaretenſtr.

Oskara iela
Oskarſtr.

(Benkensholm.)

Gr. 50. Hyp. IV.

Dehlu eela.
Bretterſtraße.

— St. Stapelplatz 26. —
— St. Stapelplatz 38. —

Daugawa. — Düna.

Dehlu eela.
Bretterſtraße.

1. Behrſing 27. 385
2. Narulewitſch 28. 391
3. Göſchel 29. 398
4. Njämzowa 30. 397
5. Pawlowa 32. 406
6.7.8. v. Sengbuſch 34. 404
9. Lett. Finanz=Miniſterium 123. 2241

Laiwu eela. — Kahnſtraße.

10. Janſon 43. 1212
— Wegner 44. 1211
— M.S. Kusnezow 45. 388
11. Godel 46. —
12. Stadt Riga 47. 1350
— Ahſe 48. 1341
13. Kontſchewsky 117. 1407
14. Grünupp 116. 1389

Buru eela.
Segelſtr.

— Sweedris 51. 394
14. Lange 52. 1345
— v. Sengbuſch 53. 387
16. Hartmann 54. 1357
17. Ormann 55. 1846
18. Behrſing 56. 1847
19. Ohſol 57. 1476
— Behrſing 58. —
21. Stankewitſch 59. 1717
23. Behrſin 60. 1832
25. Wannag 61. 386
— Awotkaln 62. —
— Wannag (Friedrichshof) 63. L.H.48

Gr. 52. Hyp. IV.

— Ewert 1. 407
— Scheper 2. 1557

Spahrnu eela
Flügelſtraße.

— Ewert 49. —
— Ruiko 50. 1959
— Dalmatzki 51. 411
— Szymalunas 52. 384
— Ligger 55. 1761
— Ungarn=Sternbg. 56. 383

Maſa Bauskas eela.
Kl. Bauskeſche Str.

— Anderſohn 62. 382
— Seidel 63. 380
— Gedrowitz 64. 2240
— Moſesſohn 65. 379
— Zeutz 66. —
— Saweljew 67. —
— Michelſohn 68. 1900
— Groskopf 69. 377
— Roſenfeldt 70. 400
— Saffenreiter 71. —
— Barnowsky 72. 375

Gr. 52. Hyp. VI.

— Linde 73. 1501

Gr. 52. Hyp. IV.

— Jürgenſohn 76. 1716
— Piwowarow 78. 1940

Straße.

Gr. 73. Hyp. IV.

— Jakowlew und Peterſohn 179. 374
— Dalmatzky 181. 1198
— Hirſchmann 182. 373

Benkensholmſcher Graben.

Ostas iela
Hafenſtr.

(Mühlgraben.)

Gr. 68.

— Leverkus und Söhne 3.L.H.510

Zarnikawas eela.
Zarnikauſche Str.

— Dubosc 128.L.H.517
— Dubosc 130.L.H.516

Eſera eela. — Seeſtr.

— Schmitz 107.L.H.820

— Leverkus und Söhne 58.L.H.641

Zarnikawas eela.
Zarnikauſche Str.

.1 Amer.=Balt. Gerbereien 60.Hyp.1385

Eſera eela. — Seeſtr.

— Ehrlich 106.L.H.484

Ozolmuižas iela
Lappierſche Str.

(Alter Lagerplatz.)

Gr. 75. Hyp. VI.

Raudes eela.
Raudenſche Str.

— v. Rautenfeld 47. 65

Kruſmuiſchas eela.
Kruſenhöffſche Str.

Ozolu iela
Eichenſtr.

Gr. 17. Hyp. II.

Laktas eela. — Amboſſtr.

— St. Riga; Heilanſt. Rothenberg 73. 1127
ſtalt Rothenberg 73. 1127
— St. Riga; Heilanſtalt Rothenberg 77. 1055
— St. Riga; Heilanſtalt Rothenberg 102. —

Maſa Oſolu eela.
Kleine Eichenſtr.

— Stadt Riga; Anſtalt Waldheim 38. 1063
— Lit.=pr.B.=Verb. 43. 1071
— Anſtalt Eichenheim 44. 1072
— Duntenh.; Wald 45. —

Witolu eela.
Espenſtraße.

Mühlgrabener Bahn.

Sleeſchu eela. — Schienenſtr.

2. Ver. g. d. Bettel 37. —
— St. Bauplatz 36. —

Patwerſmes eela. — Aſylſtr.

Ozolu iela, mazā
Eichenſtr., kl.

Gr. 17. Hyp. II.

Duntes eela.
Duntenhöffſche Straße.

— Rudſit 42. 1156
1. Rudſit 41. 1069
3. Rudſit 40. 1068
5. Stadt Riga 39. 1066
7. Stadt Riga; Anſtalt Waldheim 38. 1063

Oſolu eela. — Eichenſtr.

Duntes eela.
Duntenhöffſche Straße.

— St. Riga; Heilanſtalt Rothenberg 82.
2. Stadt Riga 83.
4. 6. St. Riga; Heilanſtalt Rothenberg 84.
8. 10 do. 85.
— do. 86.
— do. 80. 1050.

Oſolu eela. — Eichenſtr.

Palangas iela
Polangenſche Str.

(Nordeckshof.)

Gr. 67. Hyp. VI.

Malkas eela. — Holzſtraße

1. Rewjäkina 84.
3. Geinert 83.
— Bahr 82.

Gara eela. — Langeſtr.

— Silling 30.
5. Redlin 31.
7. Ohſol 32.
9. Jurſchewitz 33.
— Bohl 34.

Zementa eela. — Zementſtr.

— Judowitz 11.
11. Steinberg 8.

Skodas eela.
Schohdenſche Str.

Malkas eela. — Holzſtraße

— Neudorf 85.
2. Bindemann 86.
— Freymanthal 87

Gara eela. — Lange Straße

4. Sihle 29.
6. Warakois 28.
8. Markus 27.
10. Anting 26.
12. Giehl 25.

Zementa eela. — Zementſtr.

14. Tſchikſte 12.
16. Behrſing 7.

Skodas eela.
Schohdenſche Str.

Palasta iela
Palaisſtr.

Gr. 7. Hyp. I.

Biskapa gahte.
Stifts=Ausfahrt.

1. Girgenſohn 36.
3. Häcker 37.
5. Raff 38.
7. Laſchkow 39.
9. Wanagas 40.

Jauneela. — Neuſtr.

Herderplatz.

2. Dom=Kirche 47.
4. Dom=Kirche 46.

Maſa Skolas eela.
Kleine Schulenſtr.

6. Staat 43.
8. Staſchkewitz 42.
10. R. Dunze u. Ko. 41.

Jauneela. — Neuſtr.

Palīdzības iela
Hilfsſtr.

Gr. 24. Hyp. II.

Scharlotes eela.
Charlottenſtr.

1. v. Stritzky 59.
do. 61.

Waldemara eela.
Waldemarſtr.
Gr. 23. Hyp. II.
Mesle 10. 691
Kahn 11. 1594
Karlines eela.
Karolinenſtr.
Bahlin 12. 319
Wiſſotzky 40. 323
Wiſſotzky 39. 320
Martinow 38. 324
Kurmann 37. 330
Anspach 35. 377
do. 36. 378
Brihwibas eela.
Freiheits=Str.

Scharlotes eela.
Charlottenſtr.
Gr. 24. Hyp. II.
v. Stritzky 62. 690
Waldemara eela.
Waldemarſtr.
Gr. 23. Hyp. II.
Kriſchmann 74. 1258
Kronwald 75. 1225
Pesljak 73. 694
Karlines eela.
Karolinenſtr.
Meeſit 41. 325
Enze 42. 382
Bach, Grenholm u.
Balmak 43. 383
Witte 46. 381
Lapping 45. 379
Brihwibas eela.
Freiheits=Str.

Palisādu iela
Paliſſadenſtr.

Gr. 40. Hyp. III.
Dünaburger Bahn.
Staat. Dünaburg.=
Bahn 104. 1146
Raiſchenko und
Gawrilow 50. 1433
Subowsky 49. 1127
Werſchkansky 48. 2237
Belewitſch 56. 1357
Paliſadu eela, maſa.
Kleine Paliſſadenſtr.
Gr. 39. Hyp. III.
Roſchonok 48. 1636
Strod 49. 1073
Mickelſohn 50. 1026
Moroſow 51. 1025
Wirk 52. 1171
Wirk 53. 1170
Podſin 54. 1046
Didjulis 55. 1043
Dreifeld 56. 1035
Wende u. Libert 57. 1004
Indrulis 58. 1003
Ritmann 59. 1005
Mikulin 60. 1168
Wolf u. Kröger 61. 1077
Jehkabpils eela.
Jakobſtädtiſche Straße.
Balagin 72. 1039
Mikoni 73. 1340
Hirſchblond 74. 1037
39a. do. 75. 1038
41. Pugatſchew 76. 1442
43. Chanow 77. 1151
45. Kraßnikow 78. 1437
— Kraßnikow 79. 1022

Sadownikowa eela.
Sadownikowſtr.
Gr. 40. Hyp. III.
Dünaburger Bahn.
— Jagodkin 43. 804
2. Subowsky 44. 805
— Semenow 45. 806
4. Ljulak 47. 807
Paliſadu eela, maſa.
Kleine Paliſſadenſtraße.
— Schigin 57. 973
6. Posnikow 58. 809
8. Garfunkel 61. 811
10. Petrow 64. 812
Zirulu eela. — Lerchenſtraße.
12. Leonow 65. 984
14. Schlamowitz 66. 983
16. Kaplan 69. 2166
18. Kirkſtuk 70. 1535
20. Tuſik 71. 1074
22. Serkutſchewski 72. 1076
24. Hebr. Bethaus 73. 1075
26. Trifanowa 74. 1287
— Trifanow 87. 1082
Jehkabpils eela.
Jakobſtädtiſche Straße.
28. Trifanow 101. 2111
30. Jumik 100. 1150
32. Sudjin 98. 1084
— Soſar 96. 1007
— Soſar 97. 1008
Sadownikowa eela
Sadownikowſtr.

Palisādu iela, mazā
Paliſſadenſtr., kl.

Gr. 40. Hyp. III.
Lahtſchplehſchu eela
Bärentöter=Str.
— Jakubaitis 46. 808
— Ljulak 47. 807
Paliſadu eela
Paliſſadenſtr.
— Belewitſch 56. 1357
— Kluga u Erwald 55. 1359
Katolu eela.
Katholiſche Str.
Gr. 39. Hyp. III.
— Moroſow 5. 1638
1. Luisk 6. 1640
3. Sirms 7. 1639
5. Kublinſch 8. 1718
7. Kubulin 9. 1719
9. Windſzus 10. 1743
11. 13. Uhdris 11. 1735
15. Ruran 12. 1724
17. Saube 13. 2336
19. Bieman 14. 1732
21. 23. Metſchſeta 15. 1733
— Staat; Dünaburger
Bahn 154. 1290
25. Dünab. Bahn 1. 1186
Daugawpils eela.
Dünaburger Straße.

Gr. 40. Hyp. III.
Lahtſchplehſchu eela.
Bärentöter=Str.
— Schigin 57. 973
Paliſadu eela.
Paliſſadenſtr.
Gr. 39. Hyp. III.
2. Roſchonok 48. 1636
Katolu eela.
Katholiſche Str.
— St. Riga; öffent=
licher Garten 17. —
2a. Deſſis 18. 1365
4. Sacharow 19. 1362
6. Mikis 20. 1363
8. Faulbaum 21. 2315
10. Schwarzſchultz 22. 1422
— Ginis 23. 1420
Daugawpils eela.
Dünaburger Straße.

Palmu iela
Palmſtr.

Monrepos.
Gr. 86. Nr. 14. Hyp. V.
Widſemes ſchoſeja
Livländiſche Chauſſée.
1.—11. Pachtgrundſtücke
2.—16. Pachtgrundſtücke
Ropaſchu eela.
Rodenpoiſer Str.

Parka iela
Parkſtr.

Gr. 5. Hyp. I.
Marijas eela. — Marienſtr.
— Korp. „Fraternitas
Baltica" 16. 978
1. Bartſch 15. 790
1a. Dolgopolski 92. 1051
— Salamonsky 14. 984
3. Eljaſchow 9. 904
— Engelſohn 10. 964
Kriſchjahna Barona eela.
Chriſtian Baron=Straße.

Marijas eela. — Marienſtr.
2. 4. Neſterow 7. 693
6. Klawing 82. 994
8. Anſon 83. 997
10. Pfab 8. 903
Kriſchiahna Barona eela.
Chriſtian Baron=Straße.

Pasta iela
Poſtſtr.

Gr. 3. Hyp. I.
Minſterejas eela.
Münſtereiſtr.
1. Finkelſtein 41. 771
3. Latw. Tranſits 44. 774
5. Moritz 45. 773
7. Hopp. 47. 772
Kahrla eela.
Karlſtraße.

Minſterejas eela.
Münſtereiſtr.
2. Kukurs 53. 769
.4 Weiſager und
Witte 49. 776
6. Jordan 48. 775
Kahrla eela.
Karlſtraße.

Pastendes iela
Poſtendenſche Str.

(Atgaſen.)
Gr. 74. Hyp. VI.
Gymnaſtikas eela.
Gymnaſtikſtr.
— Platz 89. 754
1. Samting 88. 637
3. Kaſack 87. 1412
5. Pagaſt 86. 702
7. Kinowsky 85. 647
9. Mikutowitſch 84. 518
11. Drandawiet 83. 644
13. Sate 151. 1371
Irbes eela. — Irbenſche Str.

Gymnaſtikas eela.
Gymnaſtikſtr.
— Libbert 91. 442
2. Leitendorf 92. 1017
4. Leitendorf 93. 636
6. Blauberg 94. 809
8. Auning 95. —
10. Kalning 96. 1230
12. Semit 97. 629
Irbes eela. — Irbenſche Str.

Patversmes iela
Aſylſtr.

Gr. 17. Hyp. II.
Slieſchu eela. — Schienenſtr.
8. Stadt Riga 35. 1267
(Kinder=Aſyl.)
Witolu eela.
Espenſtraße.
32. Steren 107. 1446
Stiklu eela. — Glasſtraße.
10. Kerkovius 2. 1242
12. Kerkovius und
v. Böttícher 4. 1173
14. Kerkovius 5. 1525
16. Kerkovius 6. 1526
18. Pawlowsky 8. 1192
Gr. 16. Hyp. II.
Simona eela.
Simonſtraße.
— Skraſting 82. 1172
20. Kuſjmin 83. 1184
22. Bernhard 84. 1177
24. Ens 85. 1199
— Lehdebohm 74. 1255
Tilta eela. — Brückenſtraße.
Gr. 17. Hyp. II.
Slieſchu eela. — Schienenſtr.
— Ver. g. d. Bettel 37. —
— St. Bauplatz 36. —
Oſolu eela. — Eichenſtraße.
— Duntenhof; Bau=
platz 45. —
Witolu eela. — Espenſtraße.
— Stadt Riga ;
Grundſchule 33. —
Alkſchnu eela. — Erlenſtraße.
— Nather 25. 1566
— Nather 24. 1204
Promenades eela.
Promenadenſtr.
— Nather 11. 1565
23. Salzmann 9. 1178
Gr. 16. Hyp. II.
Simona eela. — Simonſtraße.

25. Jacobſohn 89. 1182
27. Ohſoling 88. 1340
29. Kappauſ 87. 1207
31. Frey 86. —
33. Schmuelſohn 132. 1603
Tilta eela. — Brückenſtraße.

Peitava iela
Peitauſtr.

Gr. 3. Hyp. I.
Marſtal eela. — Marſtallſtr.
1. 3. 5. Goldſtein 71. 752
7. Guſt. Schwarz u. Ko. und Wiedemann 73. 795
9. 11. Bjälorabe 74. 794
13. Schapiro 75. 792
Kaleju eela. — Schmiedeſtr.

——

Marſtal eela. — Marſtallſtr.
2. Koppelowitſch 108. 751
4. Koppelowitſch 109. 750
6. 8. Innerſtädt. jüd. Getgemeinde 107. 797
10. 12. Hjordt, Edelberg u. Finkelſtein 103. 799
14. Kretſchmer 102. 800
Kaleju eela. — Schmiedeſtr.

Peitava iela, mazā
Peitauſtr., kl.

Gr. 3. Hyp. I.
Reformatu eela.
Reformierte Str.
1. Birkhahn 97. 806
— Schapiro 96. 805
Reformatu eela.
Reformierte Str.

——

Reformatu eela.
Reformierte Str.
— Puiſcha 98. 804
— Friedmann 99. 803
— Behrſin 100. 802
— Hjordt, Edelberg u. Finkelſtein 103. 799
— Innerſtädt. jüd. Betgemeinde 107. 797
Reformatu eela.
Reformierte Str.

Peldu iela
Schwimmſtr.

Gr. 1. Hyp. I.
Grehzineeku eela.
Sünderſtraße.
1. Nathanſohn 146. 721
3. Felsko 145. 720
5. Blechmann 144. 718
7. Schönfeldt 143. 719
9. Hafferberg 142. 863
Kungu eela. — Herrenſtraße.
11. Engelhardt 139. 717
13. Itzigſohn und Sohn 138. 716
15. Neuburg 134. 715
17. Berner 133. 714
19. Marggraf und Kunz 132. 713
21. Demme 130. 712
23. Beibſt 129. 711
25. Jaocbſohn 128. 710
— Jacobſohn 127. 709
27. Schmulowitz 126. 708
Uhdenswada eela.
Waſſerleitungs=Str.
29. Schaar 122. 705
Maſa Peldu eela.
Kl. Schwimmſtr.
— St. Marktbud. 121. —
— do. 120. —
Dünamarkt.

——

Gr. 3. Hyp. I.
Grehzineeku eela.
Sünderſtraße.
2. Feitelberg 1. 722
4. Reiner 4. 723
6. Schnakenburg 5. 724
8. Schumacher 6. 725
10. 12. Mühlmann 9. 727
14. Dimitrijew 10. 728
16. Rabinowitſch 11. 729
Kungu eela. — Herrenſtraße.
18. Suchobokow 12. 730
20. Moſebach 17. 731
22. Joffe 18. 732
24. Eiche und Boronowski 21. 734
26. 28. Cahn 23. 735
30. Klugmann 24. 736
32. Klugmann 26. 737
Maſa Minſterejas eela.
Kl. Münſtereiſtr.
34. Klugmann 27. 704
— St. Marktbude 30. —
— Stadt Riga; Marktbuden 31. —
Dünamarkt.

Peldu iela, mazā
Schwimmſtr., kl.

Gr. 1. Hyp. I.
Grehzineeku eela.
Sünderſtraße.
2. Witkowski 123. 875
4. Schaar 122. 705
Peldu eela. — Schwimmſtr.

——

Grehzineeku eela.
Sünderſtraße.
— St. Marktbud. 121. —
Peldu eela; — Schwimmſtr.

Pērnavas iela
Pernauerſtr.

Gr. 27. Hyp. II.
Brihwibas eela.
Freiheits=Str.
1. Felſer u. Ko. 5. 760
Kriſchjahna Barona eela.
Chriſtian Baron=Straße.

Gr. 35. Hyp. III.
3. 5. Peterſen u. a. 15. 1398
Dahrſauglu eela.
Gartenfrucht=Straße.
7. Losberg 7. 1738
9. Pulkſch 6. 1731
Pionieru eela. — Pionierſtr.
11. Windelbandt 106. 2262
13. Daniel 110. 2318
15. Abolting 117. 2326
17. Diehl 116. 2352
19. Bedrit 115. 2384
19. Bedrit 114. 2383
23. Schidaw und Leepin 112. 2334
Rudolfa eela. — Rudolfſtr.

Gr. 36. Hyp. III.
— St. Kaſernen 111. —
Ata eela. — Ottoſtr.
— St. Riga; Vergnügungsplätze (Grieſenberg) 113. —
— Stadt Riga; Parkanlagen (Grieſenberg) 2. —
Erglu eela. — Adlerſtr.

Gr. 37. Hyp. III.
21. Meyer 158. 2330
23a. Treumann 157. 2387
25. Sehje 156. 2342
27. Sehje 155. 2338
27. Sehje 154. 2337
Luhkas eela. — Lukasſtraße.
31. Hein 153. 2332
33. Aron 152. 2404
35. Ploß und Lahzgalw 151. 2429
37. Jupatow 150. 2351
— St. Bauplatz 168. —
— Grahwel 124. 2245
Rumpmuiſchas eela.
Rumpenhöfſche Straße.

Gr. 38. Hyp. III.
— Waggon=Fabrik 99. 2468
— Waggon=Fabrik 86. 1387
— Nobel 75. 2016
Mühlgrabener Bahn.

——

Gr. 27. Hyp. II.
Brihwibas eela.
Freiheits=Str.
2. Walther=Needre 7. 757
— Bluhm 6. 1605
4. Geiſtl. Seminar 55. 1043
Kriſchjahna Barona eela.
Chriſtian Baron=Straße.

Gr. 35. Hyp. III.
— Nonnen=Kloſter 21. 522
Marijas eela. — Marienſtr.
10b. Blumberg 92. 1972
Tereſes eela. — Thereſenſtr.
Swaigſnu eela.
Sternſtr.

Gr. 36. Hyp. III.
— Kalnohſol 23. 1201
12. Kalnin 88. 2354
12a. Bohrmann 22. 1725
12b. Gaile 112. 2366
14. Olechnowitſch 21. 2282
— Ohſoling 19. 1894
— Ohſoling 20. 502
— Kalning 18. 1750
Wahrnu eela. — Rabenſtr.
16. Moskowskaja 17. 1330
18. Winſarai 4. 2289
20. Milke 110. 2280
22a. Kalning 109. 2308
Lauku eela. — Feldſtraße.
20. Grickis 100. 2249
22. Behrſin 101. 2278
24. Peterſohn 108. 2314
26. Ukſus 107. 2284
28. Kakis 106. 2283
Erglu eela. — Adlerſtraße.

Gr. 37. Hyp. III.
— St. Bauplatz 160. —
Rumpmuiſchas eela.
Rumpenhöfſche Str.
— Franzke 123. 2227
— Kapoſtin 137. 2277
Rujeenas eela.
Rujenſche Str.
— Negotin 139.
— St. Baugrund 149.
Narwas eela. — Narwſche

Gr. 38. Hyp. III.
— Waggon=Fabrik 85.
— Trubeck 76.
Matiſa eela. — Matthä
Mühlgrabener Bahn.

Pērses iela
Perſe=Str.

Gr. 30. Hyp. III.
Kriſchjahna Barona eela.
Chriſtian Baron=Straße.
1. Leeping 44.
3. 5. Kooperat. d. lettl. Staatsb. 45.
7. Feil 46.
— Jaunſem 47.
9. Paegle 48.
11. Paegle 49.
13. Schumacher 51.
Marijas eela. — Marien

——

Kriſchjahna Barona eela.
Chriſtian Baron=Straße.
2. Schmitzkowitſch 58.
4. Stegmann 57.
6. Schiller 56.
8. Kalning 55.
10. 12. Judin 54.
14. Reimann 53.
— Pool 52.
Marijas eela. — Marien

Pēterbaznīcas laukum
Petri=Friedhof

Gr. 1. Hyp. I.
Monetu eela, maſa.
Kleine Münzſtr.
1. Plates 26.
— do. 28.
3. Plates 29.
5. Mitſchke 30.
7. Stadt Riga; Scharren 31.
7/1. do. 32.
7/2. do. 33.
7/3. do. 34.
7/4. do. 35.
7/5. do. 36.
7/6. do. 37.
7/7. do. 38.
7/8. do. 39.
7/. 10. Scharren 40.
9. Städt. Wohng. 42.
11. Braun u. Frey 43.
15. Handelshaus Moritz Feitelberg 44.
15. do. 49.
17. do. 50.
— do. 52.
19. do. 54.
Straße
21. Walter 56.
23. Preis 57.
25. 26. Kusnezow 59.
29. Oſſipow 60.
31. Mündel 61.
— do. 63.
33. Mündel 64.
Peterbaſnizas eela.
Petri=Kirchenſtr.

Mannsfeldt 66. 625
Feitelberg 67. 624
Monetu eela. maſa.
Kleine Münzſtr.

Pēterbaznīcas iela
Petri=Kirchenſtr.

Gr. 1. Hyp. I.
Rahts laukums.
Rathausplatz
Lichinger 84. 641
Kungu eela
Herrenſtr.
1. 3. Mündel 63. 627
do. 64. 628
Peterbaſnizas laukums.
Petri=Friedhof.

—

Rahts laukums.
Rathausplatz.
Ratkowsky 80. 642
Kungu eela
Herrenſtr.
Trofimow 70. 629
Peterbaſnizas eela, maſa.
Kleine Petri=Kirchenſtr.
2. Mannsfeldt 66. 625
Peterbaſnizas laukums.
Petri=Friedhof.

Pēterbaznīcas iela, mazā
Petri=Kirchenſtr., kl.

Gr. 1. Hyp. I.
Peterbaſnizas eela.
Petri=Kirchenſtr.
1. Mannsfeldt 66. 625
3. Feitelberg 67. 624
Monetu eela, maſa.
Kleine Münzſtr.

—

Peterbaſnizas eela.
Petri=Kirchenſtr.
2. Trofimow 70. 629
4. v. Porthan 69. 630
6. Buſch 68. 631
Monetu eela, maſa.
Kleine Münzſtr.

Pētermuižas iela
Peterhofſche Str.

Gr. 53. Hyp. IV.
Bauskas eela.
Bauskeſche Str.
Rig. Ock. Gen. 76. 2110
Garoſes eela
Garroſenſche Str.

Pētersalas iela
Peterholm=Str.

Gr. 11. Hyp. II.
Ruhpneezibas eela.
Induſtrieſtr.
1. Michelſohn 53. 29
3. Michelſohn 52. 30
5. Michelſohn 51. 31
7. Berg 50. 32
9. Beckmann 49. 33
11. Beckmann 48. 34
13. Beckmann 47. 35
15. Beckmann 46. 36
17. Levitas 43. 38

Katrines eela.
Katharinenſtr.
19. Holten=Bechtolsheim 1. 108
21. Walter 2. 109
— St. Mietshaus 151. —
Elevatorbahn.
Gr. 12. Hyp. II.
Ganibu dambis
Weidendamm.
— Million 136. 1325
Sermulina eela.
Hermelinſtr.
2. Berg 64. L.H. 322
4. Berg 63. L.H. 297
6. Berner 62. L.H. 305
— Stadt Riga 109. II. 1349
8. Karp 61. L.H. 310
10. Stadt Riga; Polizei=Verw. 60. II. 55
— Stadt Riga 108. II. 1348
12. Schulz 59. H.H. 300
14. Krupennikow 107. II. 1347
14a. Pohl 58. L.H. 307
16. Göſchel 57. II. 43
— Auſin 113. II. 1362
Katrines eela.
Katharinenſtr.
18. Janſohn=Schultz 49. II. 1560
— Walter 122. II. 1595
Aluhkſnes eela
Marienburger Str.
— St. Baupl. 45. L.H. 367
Elevatorbahn.

Pēterupes iela
Peterskapelle=Str.

Kokneſes proſpekts.
Kokenhuſenſcher Proſp.
— v. Büngner 65. 831
Libekes eela
Lübecker Str.
— Reinhold 75. 833
— Sproſt 76. 1060
— Tager 55. 768
— Zelming 77. 1252
Jachtkluba eela.
Jachtklub=Straße.

—

Stokholmas eela
Stockholmer Str.
— Rig. Baugeſ. 10. 110
Libekas eela.
Lübecker=Straße.
— Rig. Baugeſ. 10. 110
— Thal 158. 1104
— Groß 78. 1257
— Weber 32. 878
Hamburgas eela
Hamburger Str.

Piena iela
Milchſtr.

(Hermelingshof.)
Katrines eela.
Katharinenſtr.
1. Stadt Riga 90. 343
— St. Riga; Hof Hermelingshof 91. —
3. Luhs 89. 353
Piena eela, maſa.
Kleine Milchſtr.
5. Buſch 73. 330
7. Schütz 76. 320
9. Engert 77. 315
11. Ohſoling 79. 326
13. Figge 80. 325

Sermulina eela.
Hermelinſtr.

—

Katrines eela.
Katharinenſtr.
2. 4. Siehle 71. 295
6. Poljächowski 70. 329
8. Kalning 69. 298
10. Lahz 68. 365
12. Naſilowitſch 67. 302
14. Zigus II. 54. 66. 304
16. Aniſſimow 65. 312
Sermulina eela.
Hermelinſtr.

Piena iela, mazā
Milchſtr., kl.

(Hermelingshof.)

Gr. 12. L. H.
Piena eela.
Milchſtr.
— Luhs 89. 353
1. Steinert 88. 344
— Meyer 93. 306
3. Altermann 87. 355
5. Woitow 86. 341
7. 9. Ogrin 85. 352
11. Suppe 83. 1232

—

Peenas eela.
Milchſtr.
— Buſch 73. 330
2. Maſilewsky 74. 313
4. Sack 75. 332
6. Steinert 78. 349
8a. Sprogis 120. 1356
8. Roſtock 81. 1208
10. Moritz 82. 1227

Pils laukums
Schloßplatz.

Gr. 8. Hyp. I.
Waldemaras eela.
Waldemarſtr.
— Städt. Anlagen 1. —
1. St. Riga; ehem. Hauptwache 2. —
— Städt. Anlagen 3. —
3. Staat, Schloß 6. —
5. Röm.=kath. Paſtorat 4. —
Katolu gate.
Katholiſche Ausfahrt.
Pils eela
Schloßſtr.

—

Torna eela. — Turmſtr.
2. Staat 54. —
4. Klüßmann 53. 69
Kloſtera eela.
Kloſterſtr.
Pils eela, maſa.
Kleine Schloßſtr.
— Jacobſohn 52. 68
— Verſ.=Geſ. „Riga Union“ 51. 47
Pils eela.
Schloßſtr.

Pils iela
Schloßſtr.

Gr. 8. Hyp. I.
Pils laukums.
Schloßplatz.
5. Röm.=k. Kirche 4. —

Katolu gate.
Katholiſche Ausfahrt.
7. Balkin 14. 46
9. Bockslaff 15. 45
Anglikanu eela.
Anglikaniſche Str.
11. Britiſcher Kirchen= und Armenfonds (Club Building) 16. 37

—

Akla eela.
Sackgaſſe.
13. 15. Finanzmin. 25. 30
17. Juchter 27. 34
19. Laurentz 29. 33
Meesneeku eela
Küterſtr.

Gr. 7. Hyp. I.
21. Baſſes Fam.=Leg. 5. 20
23. Rig. Börſ.=Kom. 6. 19
Doma laukums.
Domplatz.
25. Lett. Handels= u. Induſtrie=Bank 61. 1012
Schkuhnu eela.
Scheunenſtr.

—

Gr. 8. Hyp. I.
Pils laukums.
Schloßplatz.
6. Verſ.=Geſ. „Riga Union“ 51. 47
8. Woronzow 49. 48
10. Krauſe 48. 49
12. St.; Steueramt 45. 50
14. Gr.=kath. Konſ. 44. 51
16. Butte 43. 52
Maſa Meesneeku eela.
Kleine Küterſtr.
18. Vockrodt 30. 53
20. Börſen=Verein 31. 54
22. Börſen=Verein 32. 55
24. Börſen=Komitee 35. 56
— Börſenhof 34. 56
Schkuhnu eela.
Scheunenſtraße.

Pils iela, mazā
Schloßſtr., kl.

Gr. 8. Hyp. I.
Pils laukums
Schloßplatz.
1. Jacobſohn 52. 68
3. v. Klot 50. 67
5. Peterſohn 47. 66
7. St.; Steueramt 46. 65
9. do. 45. 50
11. Gr. kath. Konſ. 44. 51
13. Kathol. Kirche 42. —
Maſa Meesneeku eela.
Kleine Küterſtr.
15. Kathol. Kirche 41. 64
17. Roſe 40. 63
19. Börſenkomitee 39. 62
21. Börſen=Verein 38. 61
23. Börſen=Verein 32. 55
25. Börſen=Komitee 33. 60
— Börſenhof 34. 56
— Börſen=Komitee 35. 59
27. Rig. Börſen=Komitee 37. 57
Jehkaba eela.
Jakobsſtr.

—

Arſenala eela.
Arſenalſtr.

2. Kathol. Kirche 70 —
— Kath. Kirchenh. 71. —

Kloſteras eela.
Kloſterſtr.

4. Kathol. Kirche 72. 84
6. Kathol. Kirche 74 —

Jehkaba eela.
Jakobsſtr.

Pilsoņu iela
Bürgerſtr.

(Gravenhof.)

Gr. 57. Hyp. IV.

Nometnu eela.
Lagerſtr.

— „Kontinent“ 152. 1904
— „Kontinent“ 107. 523

Gr. 56. Hyp. IV.

Nometnu eela, maſa.
Kleine Lagerſtr.

— Baumann 56. 1740
1. Meſchkela 55. 592
3. Leimann 54. 607
5. Pußzepur 53. 591
7. Danzberg 52. 972
7a. Schwechheimer 120. 1987
9. Barback 51. 589
11. Müller 50. 1372

Wentſpils eela.
Windauer Str.

13. Stadt Riga; 2. Krankenhaus 115 —

Leepajas eela.
Libauer Str.

Gr. 57. Hyp. IV.

Nometnu eela.
Lagerſtr.

— Kreewing 105. 525
— Lasdin 106. 526

Nometnu eela, maſa.
Kleine Lagerſtr.

Gr. 56. Hyp. IV.

— Pinter 44. 1282
— Möckel 43. 1230
2. Chaweſohn 45. 608
4. Chaweſohn 46. 613
6. Paukſtin 47. 590
6a. Freudendorff 153. 2130
8. Roſenbaum 48. 595
10. Matſon 100. 1579
— Puſſel 40. 1381

Wentſpils eela.
Windauer Str.

— Städt. Baugr. 39. —
— do. do. 114. —
— do. do. 113. —

Tukumas eela.
Tuckumer Str.

— Kukewitſch 112. 1818
— Bildat 110. 1833

Leepajas eela.
Libauer Str.

Piltenes iela
Piltenſche Str.

(Jlgezeem.)

Gr. 63. Hyp. IV.

Grants eela.
Grandſtr.

— A.=G. „Textil“ 9. 1118

Reekſtu eela.
Nußſtr.

— Leſinſki 21. 1143
— A.=G. „Textil“ 20. 1148

Wez eela
Altſtr.

— A.=G. „Textil“ 47. 1151
1. A.=G. „Textil“ 46. 1283
3. A.=G. „Textil“ 45. 1135
5. A.=G. „Textil“ 44. 1135
— A.=G. „Textil“ 54. 1137

Baltas muiſchas eela.
Weißenhöfſche Str.

Grants eela.
Grandſtr.

— A.=G. „Textil“ u. Laerum 22. 1157

Reekſtu eela.
Nußſtr.

2. 4. 6. 8. A.=G. „Textil“ 41. 1153

Baltas muiſchas eela.
Weißenhöfſche Str.

Pīļu iela
Enten=Str.

Gr. 71. Hyp. V.

Breeſchu eela.
Elchſtr.

— Hackens Erben 4. —

Bruhklenu eela.
Strickbeerenſtr.

— Linter 6. 1297
— Gulbis 167. 681
— Hackens Erben 24. —

Breeſchu eela.
Elchſtr.

— Timm 116. 519
— Timm 117. 484
— Eglit 118. 483

Pīļumuižas iela
Pielenhöfſche Str.

Gr. 12. Hyp. II.

Katrines eela.
Katharinenſtr.

— Schwadis 100. L.H. 475
— Staat; Dünaburger Bahn 123. 1597

Elevatorbahn.

— Weinberg 99. 51

Grahwju eela.
Graben.

— Dietrich 126. 91

Ganibu dambis.
Weidendamm.

———

Gr. 12. Hyp. II.

Kakaſehkladambis
Katkaſehkel=Damm.

— Birnbaum 105. L.H. 474
— Rig. Kommerzbank 102. 1585

Elevatorbahn.

1. Hindin 119. 1585

Grahwju eela.
Graben.

— Neſterow 137. 1502

Ganibu dambis.
Weidendamm.

Piņķu iela
Pinkenhöfſche Str.

(Nordeckshof.)

Gr. 65. Hyp. VI.

Purwa eela. — Moorſtr.

— Auermann 81. 508
1. Stockmann 85. 372
3. Morowsky 84. 692
— Schepetilow 83. 559

Jaunſaules eela.
Neu=Rahdenſche Str.

———

Purva eela. — Moorſtr.

2. Salomon 87. 693
4. Kausberg 88. 691

Gr. 64. Hyp. VI.

— Saſſenhof 1. —

Jaunſaules eela.
Neu=Rahdenſche Str.

Pionieru iela
Pionierſtr.

Gr. 35. Hyp. III.

Pernawas eela.
Pernauer Str.

— Pulkſch 6. 1731
1. Weeſit 96. 2232
3. Weeſiht 97. 2253
5. Geſ. z. Unterſt. v. Witw. u. Waiſ. v. Untermilit. 98. 2256
7. Wilks 99. 2261
9. Rauthe 100. 2363

Kronu eela.
Kronenſtr.

———

Pernawas eela.
Pernauer Str.

— Windelbandt 106. 2262
2. Kallei 107. 2298

Sapeeru eela.
Sappeurſtr.

6. Staat (Monopol=Depot) 109. 2312

Kronu eela.
Kronenſtr.

Pirts iela
Badſtubenſtr.

Gr. 43. Hyp. III.

Jſa eela. — Kurze Str.

— Kehſe 142. 852
— Mündel u. Neumann 141. 853
2. Friſchmann 140. 855
2. do. 139. 857
4. Cahn 137. 858
6. do 135. 860
8. do. 134. 861

Grebentſchikow eela.
Grebenſchtſchikowſtr.

———

Maſkawas eela.
Moskauer Str.

— Weinberg 121. 878
— Balk 122. 879
— Balk 123. 880
— Balk und Sticinſki 124. 881
— Karklin 125. 561
— Karklin 126. 882
— Klimow 127. 877
— Klimow 129. 1672
— Sachodnik 130. 874
— Glückmann 131. 875
— Michelis 132. 884
— Deduſſow 133. 885

Grebentſchikowa eela.
Grebenſchtſchikowſtr.

Plauku iela
Plankenſtr.

Gr. 63. Hyp. IV.

Julija eela. — Juliusſtra

1. 3. J. Beck, Glasfabrik 64. 115
— Lomani 66. 11
— Lomani 70. 11
— Lomani 74. 204
— Lomani 75. 157

(Sunde.)

———

Julija eela. — Juliusſtraß

— Jeftanowitſch 77. 11
— Lomani 76. 11

(Sunde.)

Pļavas iela
Wieſenſtr.

Gr. 37. Hyp. III.

Matiſa eela. — Matthäiſt

— Pelled 22. 13
1. Purgal 29. 21
3. Willſon 103. 21
5. Blankenburg 30. 19
7. Dutzen 102. 21
9. Wiegandt 33. 196
— Skuja 34. 195

Leenes eela. — Helenenſt

———

Matiſa eela. — Matthäiſt

— Brachmann 21. 145
2. Sirk 14. 251

Saku eela. Haſenſtr.

— Galding 13. 195
4. Kruhming 92. 200
6. Raiskum 166. 249

Leenes eela. — Helenenſt

Pleskodāles iela
Pleskodahlſtr.

(Champetre.)

Gr. 81. Hyp. VI.

Kalnzeema eela.
Kalnezeemſche Straße.

— Klawinſch 11. 864
1. Brachmann 155. 154
3. Jägermann 154. 148

Wolguntes eela.
Wolgundſche Str.

5. Biskaitſch 196. 138
7. Breedis 195. 150
9. Breedis u. Leze 194. 144
11. Bernatzky 226. 134
13. Grauds 227. 166
15. Roſe 228. 143

Salwes eela.
Salwenſche Str.

17. Plesnewitſch 229. 144
19. Plesnewitſch 230. 144
21. Bankewitz 231. 187
23. Dſene 264. 164
— 265. —
— 266. —

Schampetera eela.
Champetreſche Str.

Gr. 80. Hyp. VI.

— v. Dercks 31. 137

Kandawas eela.
Kandauer Str.

———

Gr. 81. Hyp. VI.
Kalnzeema eela.
Kalnezeemſche Straße.
1. Geſ. gegenſ.
Kredits 12. 863
Kukum 156. 1898
Buſch 157. 1265
Wolguntes eela.
Wolgundſche Str.
Breikſch 165. 1330
Podwig 166. 1290
Spiridonow 167. 1436
Funikow 192. —
Redmer 191. 1346
Salwes eela.
Salwenſche Str.
Kirra 272. 1535
Freymann 271. 1466
Paegle 270. —
Roſe 269. 1617
v. Dercks 268. 1749
Buſch 267. 1596
Schampetera eela.
Champetreſche Str.
Gr. 80. Hyp. VI.
v. Dercks 31. 137
Kandawas eela.
Kandauer Str.

Plieņciema iela
Plönenſche Str.

Gr. 75. Hyp. VI.
Kalnzeema eela.
Kalnezeemſche Straße.
Pleskodahl 28. 134
Kukſchu eela.
Kuckſcher Str.
Stellmacher 9. 1510
Dehritz 204. 1298
Dehritz 205. 1303
Dehritz 206. 1304
Stobbe 207. 1319

Kalnzeema eela.
Kalnezeemſche Straße.
Pleskodahl 28. 134
Stadt Riga 290 —
Kirchhof der
Martins=Kirche 27. —
Stadt Riga;
Ackerland 291. —

Pleskavas iela
Pleskauer Str.

Monrepos.
86. Nr. 14. Hyp. V.
9. Pachtgrundſtücke
12. Pachtgrundſtücke

Podagra iela
Poderaaſche Str.

Gr. 77. Hyp. VI.
Daugawgrihwas eela.
Dünamündeſche Straße.
Zementfabrik 40. —
Aug. Wegelin 44. 1730

Pokrovas iela
Pokrowſtr.

Gr. 26. Hyp. II.
Meera eela. — Friedensſtr.
1. 3. Jakobi=Kirchhof 23. 1364
Pokrow=Kirche u.
Kirchhof 24. 1383
5. Tieſenberg 25. 595
7. 9. Ponte 26. 593
11. Lapſee 28. 594
13. Pinkul 29. 625
15. 17. Foege 30. 626
21. Suduikis 34. 1421
23. Buſch 36. 618
Zehſu eela.
Wendenſche Str.

Meera eela. — Friedensſtr.
— Dtſch. Frauenb. 93. —
Straße.
8. Himmelfahrtsk. 94. —
— do. 118. —
Straße.
10. Skraſtin 96. 590
12. Suiguſaar 97. 591
14. Reinthal 98. 1399
16. Plakſche 99. 589
18. Pernitz 100. 637
20. Ohſoling 101. 1319
22. Müller 102. 458
24. Roſenberg 103. 457
Zehſu eela.
Wendenſche Str.

Polockas iela
Polotzker=Str.

Gr. 31. Hyp. III.
Popowa eela. — Popowſtr.
— Bartſch 43. 1919
— Bartſch 44. 2085
— Ohſoling 46. 1020
Lahtſchplehſcha eela.
Bärentöter=Straße.
— A. Kriegsmann 60. 792
Katolu eela.
Katholiſche Str.
— Leepin 88. 1366
3. Schtſchiptſchinſky 89. 1369
5. Kamarin 90. 1368
7. Kath. Wohlt.=V. 91. 1367
9. Limbach 92. 1200
11. Sahlit 93. 1341
13. Irbit 94. 1354
15. Schmidt 95. 2480
— Schmidt 96. 1352
Gertrudes eela. — Gertrudſtr.

Gr. 40. Hyp. III.
Popowa eela. — Popowſtr.
— Staat; Dünaburger
Bahn 114. 2087
— do. 113. 2087
— do. 115. 2087
— do. 118. 2087
Lahtſchplehſcha eela
Bärentöter=Straße.
2. Stadt Riga 1. 1012
— Staat; Dünaburger
Bahn 102. 801. 803. 986.
114. 1145. 1447. 4495.
1234. 1291. 1431.
Katolu eela.
Katholiſche Str.

Popova iela
Popowſtr.

Gr. 31. Hyp. III.
Kurmanowa eela.
Kurmanowſtraße.
— Serafimow 31. 2037
1. Krewald. 108. 2209
3a. von Blankenhagen 107. 2205
3. Wihtin 38. 1067
5. Poſchkin 39. 1065
7. A.=Geſ. „Promyſchlennik“ 40. 1066
9. Bartſch 42. 1059
— Bartſch 43. 1919
Gr. 40. Hyp. III.
— Staat; Dünaburger
Bahn 114. 2087
— do. 113. 2087
Dünaburger Bahn.
— Staat; Dünaburger
Bahn 107. —
— Ohſolin 38. 1044
Lahtſchplehſcha eela.
Bärentöter=Straße.

Gr. 31. Hyp. III.
Kurmanowa eela.
Kurmanowſtraße.
2. Jeſſen (Jeſſenas) 30. 781
4. Hebr.=Gemeinde 25. 1119
6. Gebr. Popow 24. 780
8. Gebr. Popow 23. 779
Gr. 40. Hyp. III.
— Staat; Dünaburger
Bahn 112. 2087
Dünaburger Bahn.
— Staat; Dünaburger
Bahn 108. —
10. Jürgenſohn 27. 773
Rodenburga eela.
Rodenburgſche Str.
— Heymann 36. 227
Lahtſchplehſcha eela.
Bärentöter=Straße.

Priekšpils iela
Vorburg=Str.

Gr. 11. Hyp. II.
Auſekla eela.
Ausſeklis=Straße.
— Deutſch. Ver. 143. 1643
— St. Bauplatz 11. —
Eksporta eela. — Exportſtr.

Auſekla eela.
Ausſeklis=Straße.
— Ruhtenberg 162. 1694
— Danziger 169. 1691
Eksporta eela. — Exportſtr.

Priežu iela
Kiefernſtr.

Gr. 16. Hyp. II.
Tilta eela. — Brückenſtraße.
1. 3. Worobjew 93. 1197
5. 7. Kaſchok 92. 1378
9. Kuhlmann 91. 1451
13. Pikrauzki 90. 1203
— Lewitas 136. 1622
Simana eela.
Simonſtraße.
Gr. 17. Hyp. II.
— Chariton 10. 1564
— Nather 11. 1565
Promenades eela.
Promenadenſtr.

Gr. 16. Hyp. II.
Tilta eela. — Brückenſtraße.
2. Seemel 95. 1155
— Eglit 96. 1431
4. Kraſtin 97. 1160
6. 8. Schurdan 98. 1189
10. Goldſtein 99. 1187
12. Rudſit 101. 1361
Simana eela.
Simonſtraße.
Gr. 17. Hyp. II.
— Henkel 12. 1180
14. Panberg 13. 1531
16. Labrenz 14. 1198
Promenades eela.
Promenadenſtr.

Promenādes iela
Promenadenſtr.

Gr. 17. Hyp. II.
Patwerſmes eela. — Aſylſtr.
— Nather 11. 1565
Preeſchu eela. — Kiefernſtr.
— Labrenz 14. 1198
— Großwald 15. 1231
Aſchu eela. — Bockſtraße.

Patwerſmes eela. — Aſylſtr.
2. Nather. 24. 1204
Aſchu eela. — Bockſtraße.

Pūces iela
Eulen=Str.

Gr. 70. Hyp. V.
Warſchu eela. — Froſchſtr.
— Hakens Erben 32. —
— do. 44. —
Breeſchu eela. — Elchſtraße.
Gr. 71. Hyp. V.
— Hakens Erben 100. —
— Kleinmann 68. 1312
Purwazeema eela.
Moordorfſtr.
— Skritzky 69. 1333
— Hakens Erben 95. —
Kurmju eela.
Maulwurfſtr.
— Nadolski 97. 1307
— Schitke 72. 1325
Gr. 70. Hyp. V.
Warſchu eela. — Froſchſtr.
— Karpowski 46. 230
— Hakens Erben 47. —
— do. 156. —
— Upgal 155. 1368
— Upgal 48. 1367
Breeſchu eela. — Elchſtraße.
Gr. 71. Hyp. V.
— Wihfol 99. 1366
— Hakens Erben 11. —
— Dommar 102. 1357
Bruklenu eela.
Strickbeerſtr.
— Hakens Erben 12. —
— Hakens Erben 192. —
— Smilſchkaln 13. 1342
— Brüggen 14. 1293
— Birsgal 15. 636
— Grünberg 16. 1335
— Stadt Riga 188. 1231
— Upgal 17. 1339
— Miklaw 19. 173
— Dreyer 20. 154
— Gauderer 21. 155
— Strautneek 22. 156

— Hakens Erben 23. —
— Bankau 114. 1336
— Grundmann 119. 1365
Stopinu eela.
Kurtenhöfſche Str.
— Schilling 38. 1
Sesku eela. — Iltisſtraße.

Puku iela
Blumenſtr.

Gr. 58. Hyp. IV.
Meſcha eela. — Waldſtraße.
1. Petſchak 32. 620
Tirgus eela. — Marktſtraße.
— Schwalbe 35. 641
— v. Chmielewski 36. 647
— Vogelſang 37. 649
3. Vogelſang 44. 639
5. Vogelſang 43. 656
7. 9. Pukne 41. 655
11. Sprogis 159. 2134
Medus eela. — Honigſtraße.

———

Dahrtes eela.
Dorotheenſtr.
2. Lorenz 31. 630
Tirgus eela. — Marktſtraße.
4. Bulwan 27. 640
6. v. Prewisz=Kwinto 26. 638

———

Straße.
8. Klenert 45. 857
Medus eela. — Honigſtraße.

Pulka iela
Regimentsſtr.

(Ilgezeem.)

Gr. 65. Hyp. IV.
Slokas eela.
Schlockſche Str.
— St. Bauplatz 99. 1161
— Staat; Kaſerne 100. —
Bullu eela.
Bullenſche Str.

———

Slokas eela.
Schlockſche Str.
— Staat;Kaſerne 101. —
Uhdens eela. — Waſſerſtr.
— Staat 102. —
Daugawgrihwas eela.
Dünamündeſche Straße.

Pupu iela
Bohnenſtr.

(Seifenberg.)

Gr. 52. Hyp. IV.
Nummurmuiſchas eela.
Nummershöfſche Str.
2. Berg 98. 505
4. Bergmann 99. 1256
6. Krullit 100. —
— St. Bauplatz 101. —
14. Mitrewitz 102. 1825
16. Reine 103. 1993
— St. Heuſchlag 96. —
— St. Bauplatz 104. —
18. Girgenſohn 86. 504
— Stadt Riga; Sandfläche 127. —
22. Stadt Riga 84. 509

———

Gr. 73. Hyp. IV.
Nummurmuiſchas eela.
Nummershöfſche Str.
— Berg 82. 2062
— Platais 87. 1501
— St. Bauplätze 174. —
— Hebenſtreit und Graß(Bienenh.) 89. 520

Pūres iela
Purenſche Str.

Gr. 76. Hyp. IV.
Anninmuiſchas eela.
Annenhöfſche Straße.
— Ohſolneek 177. 1540
13a. Jannſohn 206. 1635
13b. Rabaut 203. 1644
— Oſol 202. 1614
O Jaunſaules eela.
Neu=Rahdenſche Straße.

———

Anninmuiſchas eela.
Annenhöfſche Straße.
— Stublis 189. 1560
15a. Wegner 201. 1678
— Keuchel 194. 1575
O Jaunſaules eela.
Neu=Rahdenſche Straße.

Purva iela
Moorſtr.

(Nordeckshof.)

Gr. 65. Hyp. VI.
Slokas eela.
Schlockſche Str.
— Sillebrandt 48. 277
1. Behrſing 49. 679
3. Butſche 50. 534
5. Luhs 51. 256
7. Kriſchmann 126. 1240
7a. Kazen 52. 222
9. Mauſit 53. 564
9a. Mauſit 128. 1646
11. Padſchus 122. 802
11a. Waldmann 54. 801
Wahnes eela.
Wahnenſche Str.
13. Maiſin 56. 469
15. Sallup 57. 478
17. Pusauds 58. 737
19. Strauß 59. 254
Wirzawas eela.
Würzauſche Str.
21. Peterſohn 63. 526
Seſawas eela.
Seſſauſche Str.
23. Bluhm 66. 581
25. Gulberg 67. 837
— Ohſoling 68. 606
— Reim=Heuſchlag 55. —
Bolderaaer Bahn.

Gr. 76. Hyp. VI.
29. Bleß 6. 1318
29a. Jacobſohn 7. 1005
35. Waldowski 8. 618
37. Poppe 9. —
37a. Oſolin 10. —
39. Kurbe 11. —

———

Gr. 65. Hyp. VI.
Slokas eela.
Schlockſche Str.
— Haſenfuß 108. 703
Straße.
2. Hoffmann 107. 263
4. Sachalin 106. 260
6. Jaſchkulis 105. 542
Sehlpils eela.
Selburgſche Str.
8. Walmer 100. 474
10. Abolin 99. 472
12. Leimann 98. 1907
— Feldmann 95. 651
14. Dampel 94. 539
16. Meſchgail 93. 584
18. Reim 92. —
20. Reim 91. —
22. Djäditſchkin 90. 579
24. Pleſchtſchow 89. 633
— Salomon 87. 693
Pinku eela.
Pinkenhöfſche Straße.
26. Anermann 81. 508
Jekawas eela.
Eckauſche Str.
28. Plackan 80. 620
30. Kulme 127. 1316
32. Bergmann 76. 591
34. Kruhming 75. 582
Straße.
36a. Rittenberg 74. 1064
36. Strauß 73. 527
38. Dragunow 69. 698
Bolderaaer Bahn.

Gr. 76. Hyp. VI.
40. Krehk 15. 680
42. Laſchinſky 16. 890
44. Braſche 14. 177
46. Bruhwel 13. —
48. Skorino 12. 786
Wahnes eela.
Wahnenſche Str.
50. Günther 19. 563
52. Stubbe 20. 548
54. Skulte 21. 555
56. Sadonukis 22. 233
Jaunſaules eela.
Neu=Rahdenſche Straße.
58. Swirbul 18. 547
60. Baumann 17. 656

Purvciema iela
Moordorfſche Str.

Gr. 38. Hyp. III.
Rumpmuiſchas eela.
Rumpenhöfſche Straße.
— St. Gartenland 78. —
Rehſnas eela. — Rehsnaſtr.

Gr. 71. Hyp. V.
— Peterſohn 62. 316
1. Preedait 123. 363
1a. Duda 121. 354
— Wihksne 186. 1167
— Nadolſki 185. 1166
3. Nadolſki 77. 400
3a. Miklaw 136. 410
5. Zeepurit 80. 396
5a. Rungain 139. 437
— Rungain 181. 969
— Freiberg 138. 420
7. Stegemann 83. 392
— Maul 84. 438
— Meyer 146. 522
Purwazeem. — Moordorf.
— Hakens Erben 36. —
Zaunes eela. — Marderſtr.
— Hakens Erben 35. —
— Smildſin 34. 1343
— Gauderer 33.
— Hakens Erben 31.
Breeſchu eela. — Elchſt
— Brotz 30.
— Stumpe 29.
— Mitta 67.
Eſchu eela. — Igelſtr
— Skritzky 69.
Puzes eela. — Eulenſtr
Bikerneeku eela.
Bickernſche Straße.

———

Gr. 70. Hyp. III.
— Grebenſchtſchikowſche Anſt.(Grieſenh.) 31.
Purwazeem. — Moord

Gr. 70. Hyp. V.
— Hakens Erben 37.
— Hakens Erben 38.
— 189.
— Kapping 39.
— Krakowey 40.

Gr. 71. Hyp. V.
— Brotz 30.
— Nollendorf 32.
— Reimann 68.

Puškina iela
Puſchkin=Str.

Gr. 41. Hyp. III.
Krafta eela. — Uferſt
1. Schäfer 103.
3. Antipow 104.
5. 7. Sweeſtin 90.
Waskawas eela.
Moskauer Str.
9—13. Janſohn 89.
15. Atlas 80.
— v. Römeling 81.
Elija eela. — Eliasſt

Gr. 42. Hyp. III.
— Kaufhof 40—59. 714
Gogoła eela.
Gogolſtraße.

Gr. 41. Hyp. III
17. Sprohgis 17.
— Kirchenhaus 14.
Reepneeku eela. — Reeper
— Muchin 11.
Dſirnawu eela. — Mühlen

———

Krafta eela. — Uferſtr
2. Becker 105.
4. Schapiro 108.
6. Jürgenſohn 109.
8. Wange 110.
10. Ljutow 111.
— Ljutow 112.
Maſkawas eela.
Moskauer Str.
— Lett. Finanz=Miniſterium 139.
— Lett. Finanz=Miniſterium 77.
12. Rappoport 78.
14. Atlas 79.
Elija eela. — Eliasſtr.
— Lwow 52.
16. Plawing 51.
18. Iwanow 50.
— Heinicke 49.
Gogoła eela.
Gogolſtraße.

	Kgimow	18.	132
	Klimow	25.	116
	Klimow	26.	114

neeku eela. — Reeperſtr.

	Braſchnik	12.	112

nawu eela. — Mühlenſtr.

Putnu iela
Vogelſtr.
(Seifenberg.)

Gr. 75. Hyp. IV.

kina eela. — Depkinſtr.

	Neumann	140.	1998
	Hagen	152.	1999
	Kwiit	147.	2003
	Schöning	19.	1217
	Janſohn	18.	1409
	Aſſar	17.	513
	Krohl	15.	1830
	Schimanow	13.	1172
	Anſchmidt	12.	1494
	Pezin	10.	502
	Kihſis	194.	2205
	Lihdak	9.	2008
	Baranow	8.	506

udu eela. — Kornſtraße.

	Blumberg	32.	1728
	Bark	185.	2069
	Gretter	33.	485
	Sallin	34.	484
	Jacobſohn	36.	1191
	St. Bauplatz	37.	—

Tumes eela.
Thomsdorfer Str.

	Schilinſky	39.	1413
	St. Bauplatz	166.	—

Staburaga eela.
Staburag=Str.

	St. Bauplatz	167.	—
	Friſchenfeld	62.	486

ma eela. — Ackerſtraße.

	Kahnel	71.	491

Nelku eela. — Nelkenſtr.

	Biſſeneek	72.	478
	Ditterle	73.	1187
	Berg	74.	477
	St. Bauplatz	171.	—

Nummurmuiſchas eela.
Nummershöfſche Str.

——

Gr. 52. Hyp. IV.

kina eela. — Depkinſtr.

2b.	Buſch	16.	1887

Gr. 73. Hyp. IV.

	Jakowlew	3.	1638
	Skomba	6.	1646
	Ufers	7.	1803

udu eela .— Kornſtraße.

	Gedrowitſch	186.	2092
	Chaikin	42.	2148
	Gudenas	41.	483

Kekawas eela.
Keckauſche Str.

	St. Bauplatz	168.	—
	Grauberg	191.	2199
	Leepin	40.	1232
	St. Bauplatz	168.	—

uma eela. — Ackerſtraße.

	Schaumann	61.	1329

Nelku eela. — Nelkenſtr.

	Januſchewitſch	145.	1650
	Gudakowſkaja	58.	1517
	Oſolin	57.	—
	St. Bauplatz	169.	—
	Breede u. Junge	55.	500
—	St. Bauplatz	170.	—
20.	Jakobſohn	78.	1918

Wegeres eela.
Weggenſche Str.

24.	Berg	75.	477

Nummurmuiſchas eela.
Nummershöfſche Str.

Raiņa bulvaris
Rainis=Boulevard

Gr. 9. Hyp. I.

Waldemara eela.
Waldemar=Straße.

1.	Danneberg	8	405
2.	Felder	10	925
3.	Konrad	11	432
4.	Kuchczynski	12	431
5.	Warnecke u. Kunz	13.	429
6.	Ballod=Taube	14	434

Reimersa eela.
Reimersſtr.

7.	Reimers'ſche Augenheilanſtalt	16	185
—	do.	17	186
8.	Schule	18	391
9.	Mentzendorff	20	418
10	Mentzendorff	22	421

Brihwibas bulwars.
Freiheits=Boulevard.

Gr. 5. Hyp. I.

11.	v. Klot	53	916
13.	Deut. Konſul.	50	916
15.	Weiß'ſches Leg.	49	917
17.	Ohſoling	48	911

Inſcheniera eela .
Ingenieurſtraße.

19.	Univerſität	45	918

Arkitektes eela.
Architektenſtraße.

21.	v. Stankiewicz	42	921
23.	Dwolaitzki	41	919
—	Staat; Konſervatorium	38	—

Kriſchjahna Barona eela.
Chriſtian Baron=Str.

25.	Broide	31.	907
27.	v. Knorre und v. Krüdener	32.	685
29.	Staat., Schule	33.	700
31.	Arro	34	965
33.	Berkholz	36.	966

Marijas eela.
Marienſtr.

Raņka dambis
Ranckdamm
(Kobernſchanze.)

Gr. 49. Hyp. IV.

Schoneru eela
Schoonerſtr.

1.	Stadt=Schulhaus	31.	—
3.	Latzky. (Groß=Klüversholm.)	30.	177
—	Gurewitſch Erb.	28.	1259

Durchbruch.

Gr. 61. Hyp. IV.

—	Stadt Riga; Anlagen	189	—
—	Stadt Riga; Dampferbilletthaus	188.	—
—	Werkſtätten	86	—

——

Gr. 49. Hyp. IV.
(Kobernſchanze.)

2. 4.	Lettl. Gefängnis=Komitee	133.	173

Schoneru eela
Schoonerſtraße.

6.	Jakobſohn	134	174
8.	Frobeen	135.	2025
8.	Ranck u. a.	136.	175
10.	St. Riga; Sieges=Park	137.	176
10.	St. Riga: Sieges=Park	157.	—
—	St. Riga; Sieges=Park	153.	—

Gr. 58. Hyp. IV.

—	Grie. Trinitatis=Kirche	1.	617

Meſcha eela.
Waldſtraße.

Gr. 61. Hyp. IV.

—	Rauska	167.	2149
—	Androwicz	154.	2026

Rāts laukums
Rathausplatz

Gr. 1. Hyp. I.

Swertuwes eela.
Schaalſtraße.

1.	Geſ. d. Reſſource	98.	651
3.	do.	97.	650

Melngalwju eela.
Schwarzhäupterſtr.
Grehzineeku iela, maſa
Kleine Sünderſtr.

5.	Geſ. d. Schwarzhäupter	82.	646
7.	Rig. Balt. geg. Kredit=Geſ.	81.	647
9.	St. Mietshaus	83.	—
—	Lichinger	84.	641

Peterbasnizas eela.
Petri=Kirchenſtr.

11.	Ratkowsky	80.	642

Monetu eela.
Münzſtraße.

13.	Cahn	79.	643
15.	Kamarin	78.	644
—	St. Riga; Roland=Brunnen	147.	—

Gr. 7. Hyp. I.

Kalku eela.
Kalkſtraße.

17.	Stadt., ehem. Rathaus	128.	1027

M. Jauna eela.
Kleine Neuſtraße.

Raudes iela
Raudenſche Str.
(Alter Lagerplatz.)

Gr. 75. Hyp. VI.

Leepajas eela.
Libauer Str.

—	Starr u. Co. Akt.=Geſ.	209.	1453
—	Wanag N3	62.	60
—	Makawjew	53.	62
—	Graſſis	64.	284
—	Treſin	174.	1069
—	Gulbe	65.	63

Oſolmuiſchas eela.
Lappierſche Str.

Lamberta eela.
Lambertſtraße.

—	v. Rautenfeld	47.	65

Spahres eela.
Spahrenſche Straße.

—	Songailo	116.	603
17.	Kusma	236.	1677
17a	Winter	237.	1662
17b.	Freymann	238.	1656

Nurmuiſchas eela.
Nurmhuſenſche Straße.

17c.	Auſeklis	267.	1659
17d.	Freimann	266.	1661
19.	Koſchkin	41.	69
21.	Zuckurin	40.	765
23.	Zuckurin	39.	1109
25.	Salit	37.	1139
27.	Wainſtein	197.	1243
29.	Ruſteik	196.	1262
31.	Puppainis	36.	824

Straße.

—	Sungailo	287.	1901
—	Schneider	35.	839
—	Bleckis	34.	612
—	Genz	167.	954
—	Föge	33.	70

Jaunmoku eela.
Neumockenſche Straße.

——

Leepajas eela.
Libauer Straße.

—	Buhmann	125.	763
—	Warting	70.	59
—	Silwer	289.	1864
—	Marienfeldt	67.	64
6.	Stauwer	129.	1320
8.	Marienfeldt	66.	318
—	Kahn	68.	52
—	v. Rautenfeld	47.	65

Oſolmuiſchas eela.
Lappierſche Str.

—	Ruſſatſchenko	166.	940
—	Melder	46.	939
—	Matſcherewsky	161.	924
—	Wainſtein	162.	935
—	v. Rautenfeld	47.	65
—	Peterſohn	138.	826
28.	Soſonenko	42.	825
—	Berghardt	139.	827
—	Maſul	140.	828
—	Stahlberg	221.	1573
—	v. Roth	141.	829

Leepmuiſchas eela.
Lindenhofſche Str.

—	Föge	142.	840
—	Föge	33.	70

Jaunmoku eela.
Neumockenſche Straße.

Raunas iela
Ronneburger Str.

Gr. 89. Hyp. II.

Feniksa eela.
Phönixſtraße.

—	Eiche	106.	1726
—	Kapral	105.	1763
—		104.	
—	Ballod	103.	1738
—	Woitan	102.	1746
—	Moſcheiko	101.	1723
—	Bau=Geſellſchaft „Struktor"	23.	48

Kaſtranes eela.
Kaſtranſche Str.

——

Feniksa eela.
Phönixſtraße.

— 91.
— Glisdeneek 92. 1703
— Brihwmann 93. 1744
— Krauſe 94. 1705
— Weidemüller u. and. 95. 1757
— Blumberg, Weidemüller, Kompe 96. 1761
— Koch 99. 1756
— Plutſchew 144. 1370
— Weger 153. 1373
— Weger 162. 1374

Kaſtranes eela.
Kaſtranſche Str.

——

Reformatu iela
Reformierte Str.

Gr. 3. Hyp. I.

Marſtal eela.
Marſtallſtraße.

1. 3. Ref. Kirche 110. 1070
5. Mentzendorff 106. 808
7. Hafferberg 105. 807
9. Innerſtädt. jüd. Betgemeinde 107. 797

M. Peitawas eela.
Kleine Peitauſtr.

11. Schapiro 96. 805
13. Birkhahn 97. 806

M. Peitawas eela.
Kleine Peitauſtr.

15. Puiſcha 98. 804

Kaleju eela.
Schmiedeſtraße.

——

Marſtal eela
Marſtallſtraße.

2. 4. Lange 112. 749
6. Streiff 113. 748
8. Augsburg 111. 809

Wezpilſeta.
Altſtadt.

10. 12. Stieda. 95. 818
14. Stieda 92. 820

Alberta laukums.
Albertus-Square.

— Städt. Anlag. 91. 821

Kaleju eela.
Schmiedeſtraße.

Reimersa iela
Reimersſtr.

Gr. 9. Hyp. I.

Raina bulwaris.
Rainis-Boulevard.

1. Ballod-Taube 14. 434
— Finanz-Miniſterium 3. 986

Kolpaka bulwaris.
Kolpak-Boulevard.

——

Raina bulwaris.
Rainis-Boulevard.

— Reimers' Augenheilanſtalt 16. 185
— do. 17. 186

Kolpaka bulwaris.
Kolpak-Boulevard.

Reimermuižas iela
Reimershöffche Str.

(Ebelshof.)

Gr. 79. Hyp. VI.

Graudu eela
Kornſtraße.

— Wiegant 186. 1169
— 187. —
— Grandowsky 244. 1431
— Schwager 188. 1173
— Zazir-Kunze 245. 1440
3a. Lipsky 189. 1088
— Janſohn 190. 1834

Straße.

— Kittner 191. 1842
9. Dreymann 192. 1089
— Roſenſtein 248. 1541
11. Wainorjus 196. 1123
13. Wadenakis 197. 1124
15. Sitowitſch, gen. Petruljänis 212. 1136
17. Sachs 213. 1154
— Elksnis 253. 1694
— Sandreiter 216. 1494
— Treu 246. 1450

Graudu eela
Kornſtraße.

— Grelokowſky 206. 1537
— 207. —
4a. Johannſohn 208. 1250
4. Lapain 209. 1176
6. Wodopalas 210. 1385
— Burnaiko 255. 1724
8. Tſchulka 211. 1172
— Foß 242. 1404

Wallhofſche Straße.

— Grochowski 214. 1174
12. Matekunas 199. 1137
14. Paſchkewitſch 220. 1138
16. Norweiſch 201. 1135
18. Seglin 202. 1146
— Lelitis 249. 1685
20. Lelitis 203. 1182
22. Dauken 204. 1197
— 205. —
— Meden 215. 1235
— Baumann 224. 1428
— Jaunſem-Uppit 258. 1833
— Seidlitzky 225. 1430
— Noreiko 226. 1394
— Kohzing 227. 1387
— 228. —

Remberǵes iela
Ringenbergſche Str.

Gr. 14. Hyp. II.

Ganibu dambis.
Weidendamm.

— A.-G. Reſſort 12. 98

Degeſacksholmſcher Graben.

——

Ganibu dambis.
Weidendamm.

— Dombrowsky 10. 99

Degeſacksholmſcher Graben.

Remtes iela
Remptenſche Str.

Gr. 75. Hyp. VI.

Kalnzeema eela.
Kalnezeemſche Straße.

— Widomski 286. 1728
— Pleskodahl 28. 134

Nabes eela.
Nabbenſche Straße.

Rendas iela
Rönnenſche Str.

Gr. 53. Hyp. IV.

Telfs eela. — Zeltſtraße.

— Rig. Oec. Genoſſenſchaft 76. 2110

Garoſes eela.
Garroſenſche Straße.

Renǵes iela
Ringenſche Str.

(Nordeckshof.)

Gr. 66. Hyp. VI.

Schaulu eela.
Schaulenſche Str.

— Behrſing 11. 1444
— Kremmert 31. 1715
— Kremmert 189. 1036

Emmas eela.
Emmaſtraße.

——

Schaulu eela.
Schaulenſche Str.

— Rickmann 12. 684
9. Chitrick 207. 1464
— A.-G. „Textil" 208. 1411
— Munter 203. 1328
— Legsding 199. 1291
— Sauke 198. 1231

Emmas eela.
Emmaſtraße.

Rēveles iela
Revaler Str.

Gr. 26. Hyp. II.

Meera eela.
Friedensſtraße.

1. Kirilow 87. 667
3. Anspach 86. 661
5. Danziger 85. 678
7. Danziger 84. 660
9. Skulte 83. 366
11. Dollmann 82. 367
13. Dohne 81. 368
15. Wilhelmſen 80. 369
17. v. Tallberg 112. 365
19. Sarrin 79. 464
21. Janſohn 78. 465
23. Kaminitius 77. 364

Zehſu eela.
Wendenſche Str.

25. 27. Cramer 76. 504

Brihwibas eela.
Freiheitsſtraße.

Gr. 27. Hyp. II.

29. 31. Marienfeldt 40. 1316
33. Scholemow 41. 980
35. Janſon 42. 983
37. Lapin 63. 1779
39. Kahrkling 43. 986
41. 43. Wiſchnewsky 46. 998
45. Bierich 47. 988
47. Göritz 48. 997
49. Göritz 49. 996
51. Kreews und Hübſch 50. 1003
53. Palm 51. 1014
55. Tſchikunow 52. 1012

Kriſchjahna Barona eela.
Chriſtian Baron-Str.

Gr. 35. Hyp. III.

57. Kamintius 95. 2188
57a. Ramſch 126. 2368
57b. Keck 31. 2199

Marijas eela.
Marienſtraße.

— Landsdorff 32. 1803
59. Slutzkin 35.
61. Behrſing 36.
63. Schumnowsky 37.
65. Seeding 38.
67. Seskis 39.

Swaigsnu eela.
Sternſtr.

Gr. 36. Hyp. III.

69. Duſel 61.
71. Lappin 62.
73. Klawing 63.
75. Grünfeldt, Ruſchkewitz u. Krahm 64.

Wahrnu eela.
Rabenſtr.

77. Sakkis 75.
79. Drahke 76.
81. Zihrul 77.
83. Bulle 78.

Lauku eela.
Feldſtraße.

85. Ehrglis 89.
87. Malinowsky 91.
89. Sahlit 93.
91. Leepin 90.

Erglu eela.
Adlerſtraße.

Gr. 37. Hyp. III.

— Städt. Baupl. 160.

Rumpmuiſchas eela.
Rumpenhöffche Straße.

——

Gr. 23. Hyp. II.

Karlines eela.
Karolinenſtraße.

2. 4. Rudſit 21.
6. 8. 10. Erbe, Akt.-Geſ. 24.
12. Silling 25.
14. A.-G. O. Erbe 26.
16. Trey 32.
18. Jakobſohn 27.
20. Jacobſohn 28.
22. Graf 29.
24. Braſchnik 30.

Zehſu eela.
Wendenſche Str.

— 2. Gertrudkirche 31.

Brihwibas eela.
Freiheitsſtraße.

Gr. 28. Hyp. II.

26. Stepanowa 1.
28. 30. Kwill 2.
32. Salkaln 3.

Tehrbatas eela.
Dorpater Straße.

34. Sakne 18.
36. Hamann 19.
38. Swarbſtin 20.
40. Rohſit und Wihtol 21.
42. Kantor 22.

Kriſchjahna Barona eela
Chriſtian Baron-Str.

Gr. 33. Hyp. II.

44. Günther 8.
46. Rutke 9.
48. Levitan und Baum 10.
50. Dſenis 11.
52. Schmidt 12.
— Jwanow 54.

Marijas eela.
Marienſtraße.

Gr. 34. Hyp. III.
Iwanow 1. 487
Silbermann 6. 363
Albert 7. 368
Maſchuntas 8. 504
Indrikſohn 9. 530
Behrſing 10. 490
Lerch 11. 477
Kruhmin 12. 1351
Rohnis 13. 2123
Leepin 14. 1391
Klauſting 15. 1380
Hermann 16. 2186
Birkmann 17. 503
Leſchinsky 18. 1529
Pumpur 19. 1262
Koch 20. 523
Grundſtein 21. 1540

Krahſotaju eela.
Färberſtr.

Stadt Riga 139. 2297
St. Riga 140. 1595
Zirul gen. Sausmann 141. 1646
Birsgal 142. 1936
Sielemann 143. 516
Sutte 144. 1706
Beerins 172. 2236
Gaujers 145. 1073

Erglu eela
Adlerſtraße.

Gr. 37. Hyp. III.
Rotes Kreuz 5. 2457
St. Riga, Grundſchule 165. —

Rumpmuiſchas eela.
Rumpenhöfſche Straße.

Rēznas iela
Rehsna Str.

Gr. 46. Hyp. III.

Maskawas eela.
Moskauer Straße.

Maljugin 124. 1577
Laſchkow 153. 2476

Samarina eela.
Samarin-Straße.

Städt. Baugrund 127. —
do. 148. —
Ter-Akopow 146. 2356

Dünaburger Bahn.

Staat. Dünaburger Bahn 132. 2181
do. 150. 2426

Weſteenas eela.
Feſtenſche Straße.

——

Gr. 47. Hyp. III.

Lubanas eela.
Lubahnſche Straße.

Brinckmann 30. 1579
Luſtmann 29. 1971
Liens 28. 1816
Martinſohn 27. 2246

M. Lubanas eela.
Kleine Lubahnſche Str.

Städt. Bauplätze 3. —
Paiken 2. 2341
St.Riga;Teich 140. —

Dünaburger Bahn.

Staat. Dünaburger Bahn 139. 2426

Gr. 71. Hyp. V.
Heiblig u. Fauſt (Mühlenhof) 40. 3
— Birsneek 150. 493
— A.-G. Maſut 137. 416

Lahtſchumuiſchas eela.
Bärenhöfſche Str.

Rīdzenes iela
Rieſingſtr.

Gr. 2. Hyp. I.

Teatra eela.
Theaterſtraße.

1. 3. Windiſch 142. 536
5. Mündel und Muſchat 143. 539
7. Balk 144. 535
9. Kunath 145. 534
11. Weißberg 146. 540
13. Nyenſtädts Witwenkonvent 147 1037
15. 17. Lit-pr. B.-Verb. Volksk. 149. 521
19. 21. Feldhuhn 151. 459

Audeju eela.
Weberſtraße.

Gr. 3. Hyp. I.
23. 25. Finanz-Miniſterium 146. 830
27. Steinert 145. 831
29. Roſe 144. 832
31. Marienfeldt 143. 833
33. Blinder 142. 834
35. Kühl 141. 835
37. Stieda 140. 836
39. v. Roemer-Reymer 138. 837

Kahrla eela.
Karlsſtraße.

——

Gr. 2. Hyp. I.

Teatra eela
Theaterſtraße.

2. Bloßfeldt 49. 465
4. Expreß-Artell 48. 464
6. Apſalon 45. 531
8. Schmidt 43. 532
10. Oek. Geſ. lett. Landwirte 42. 460
12. Krone 41. 1074

Audeju eela.
Weberſtraße.

Gr. 3. Hyp. I.
14. Gieſe u.Kadner 148. 862
16. Haffelberg 150. 861
18. Wisniewſki 151. 853
20. Löwenſohn 152. 846
22. Behrſing 153. 852
24. Waiſenhaus und Nik.-Armenh. 154. 851
26. Leyer 156. 848
28. Kusnezow 157. 849
30. Davidſohn 158. 854
32. Davidſohn 159. 855
34. Silbert 160. 856
36. Bloßfeldt 161. 860
38. Bloßfeldt und Poelchau 163. 858

Kahrla eela
Karlsſtraße.

Riekstu iela
Nußſtr.

(Ilgezeem.)

Gr. 63. Hyp. IV.

Daugawgrihwas eela.
Dünamündeſche Straße.

— Schagomogow 5. 1113
1. Grohmann 6. 1111
3. Green 10. 1160
5. A.-G. „Textil“ 9. 1118

Piltenes eela.
Piltenſche Straße.

7. 9. 11. A.-G. „Textil“ 22. 1157

Baltasmuiſchas eela.
Weißenhöfſche Straße.

— Städt. Baupl. 27. —
13. Seibart 30. 1159

Gr. 67. Hyp. VI.

(Nordeckshof.)

15. Grünberg 65. 232

Schaulu eela.
Schaulenſche Str.

Gr. 67. Hyp. VI.
16. Schied 66. 728
18. Binder 74. 234
20. Riesberg 73. 489
22. Buſerow 72. 531
— Haſenfuß 187. 1434

Leelasmuiſchas eela.
Eſſenhöfſche Str.

——

(Ilgezeem.)

Gr. 63. Hyp. IV.

Daugawgrihwas eela.
Dünamündeſche Straße.

— Awſtritz 14. 1115
2. Baumann 13. 1112
4. Seitz 12. 1944
6. Leſinſki 11. 1108
8. Leſinſki 21. 1143

Piltenes eela.
Piltenſche Straße.

12. A.-G. „Textil“ 41. 1153

Baltas muiſchas eela.
Weißenhöfſche Straße.

— Städt.Baugrund 32. —
10. Knapp und Dardſing 31. 1866

Nordeku eela.
Nordeckshöfſche Straße.
(Nordeckshof.)

Gr. 66. Hyp. VI.
8. Ehlert 13. 178

Gr. 67. Hyp. VI.

Schaulu eela.
Schaulenſche Str.

— Zelmin 76. 239
— Blumberg 78. 237

Leelasmuiſchas eela.
Eſſenhöfſche Str.

Riepnieku iela
Reeperſtr.

Gr. 41. Hyp. III.

Timoteju eela.
Timotheusſtraße.

1. Baumann 4. 106
3. Witthoff 6. 99

Turgenewa eela.
Turgenjewſtraße.

— Muchin 11. 84

Puſchkina eela.
Puſchkinſtraße.

5. 7. 9. Braſchnik 12. 112

Dſirnawu eela.
Mühlenſtraße.

——

Timoteju eela.
Timotheusſtraße.

2. Sobinowa 3. 109

Turgenewa eela.
Turgenjewſtraße.

— Kirchenhaus 14. 113

Puſchkina eela.
Puſchkinſtraße.

4. Klimow 26. 114
6. Tahn 27. 119
— Klimow 29. 121

Dſirnawu eela.
Mühlenſtraße.

Rindzeles iela
Rindſelnſche Str.

Gr. 76. Hyp. VI.

Kalnzeema eela.
Kalnezeemſche Straße.

11. Jacobſohn 96. 365
3. Reithlingshöfer 55. 127
5. Ohſolin 54. 329
7. Witolin 335. 1492
— Kleinmann 51. 440

Wolguntes eela.
Wolgundſche Straße.

——

Kalnzeema eela.
Kalnezeemſche Straße.

— Komm.-Geſ. Tapetenfabrik W. Puls u. Ko. 62. 466
— Strauch 63. 129
2. Sudrab 333. 1490
4. Kerſten 334. 1491
— Serebräkow 65. 1935

Wolguntes eela.
Wolgundſche Straße.

Rītupes iela
Rihtup-Str.

(Dreylingsbuſch.)

Gr. 72. Hyp. V.

Lubanas eela.
Lubahnſche Straße.

— Leedeskraſtin 4. 132
— Brempel 183. 993
— Brempel 184. 994
— Brempel 185. 971
1. Abel 6. 1169
— Kurpneek 136. 1227
3. Paradnik 7. 342
3a. Salming 146. 464
5. Purwing 8. 144
7. Döring 9. 131
9. Kusnezow 10. 145
11. Paiken 11. 624
— Wietan 189. 1151
13. Otto 12. 841
— Woleiſcho 190. 1152
15. Hübner 13. 136

Kuſnezowa eela.
Kusnezowſche Straße.

——

Lubanas eela.
Lubahnſche Straße.

— Schmidt 26. 389
— Kriſchjanſohn 144. 456

Dſehrwju eela.
Kranichſtraße.

2. Sirotin 25. 138
2a. do. 151. 590
4. Titmann 147. 466
4a. Straſde 21. 633

Indrupes eela.
Indrup=Straße.
6a. Ohſe 145. 459
— Kamilewitſch 187. 1116
6. Smetankin 166. 661
— Luhs, Plattais, Oſohl 17. 128
8. Peterſohn 16. 352
10. Waleiſcho 14. 291
— Malkewitſch 155. 579
Kuſnezowa eela.
Kusnezowſche Straße.

Robežu iela
Grenzſtr.

(Thorensberg.)

Gr. 55. Hyp. IV.

Altonawas eela.
Altonaer Straße.
— Burlow 46. 1422
1. Linderſohn 47. 1425
Makſcha eela.
Maxenſtraße.
— Städt. Bauplatz 38. —
Mitauer Bahn.

Gr. 54. Hyp. IV.

— St. Riga, Kinderkrankenhaus 101. —
— Karew 98. 1412
Jelgawas ſchoſeja.
Mitauer Chauſſée.
(Atgaſen.)

Gr. 74. Hyp. VI.

Jelgawas ſchoſeja.
Mitauer Chauſſée.
— Bowtowitſch 36. 766
Dika eela.
Teichſtraße.
2a. Stobbe 116. 475
— Rundel 150. 1372
2. v. Boetticher 1. 427
4. Haſenfuß 2. —
6. Behrſing 3. 786
8. Mikelſon 4. 841
10. Indſis 5. 949
Dſelſszela eela.
Eiſenbahnſtr.

Gr. 83. Hyp. VI.

(Lindenruh.)
Private Gr.=Nr.
12. Bergkind 71
14a. Roſe 70a
14. Walentſchuk 70
Mitauer Bahn.
16. Schiesmann 69
Apguldes eela.
Abguldenſche Str.
18. Böttcher 49
Alſungas eela.
Alſchwanger Str.
20. Waldowſky 48
22. Baſe 48a
Tirinu eela.
Theringer Str.
24. Muraff 23a
26. Rohſit 23c
28. Stanzelis 23d
28a. Krieben 24d
30. 32. Janſohn 23
Altonawas eela.
Altonaer Straße.
— Roſe 22
— Grauding 7

Wezpils eela.
Altenburgſche Straße.
— Sanderſohn 6a
34. Alexandrowitſch 6
36. Pazewitſch 6d
38. 40. v. Rautenfeld 6e
42. Schwollmann —
Marien=Mühlen=Bach.

Rodenburgas iela
Rodenburgſtr.

(Der Rodenburger Graben, an dem die Straße liegt, iſt noch ein Reſt der Vorſtadtbefeſtigung, die auf königlichen Befehl die beiden ſchwediſchen Generalquartiermeiſter Rodenburg und Wormſkjöld 1652 anlegten.)

Gr. 40. Hyp. III.

Popowa eela.
Popowſtraße.
— Jürgenſohn 27. 773
Kaſaku eela.
Koſakenſtraße.

——

Popowa eela.
Popowſtraße.
— Städt. Schulen 120. —
— do. 28. 774
Kaſaku eela.
Koſakenſtraße.

Roņsalas iela
Runöer Str.

(Kiepenholm.)

Gr. 62. Hyp. IV.

Maſa Daugawa.
Kleine Düna.
— 95. 1393
— Wiegand 18. 145
Matroſchu eela.
Matroſenſtraße.

——

Maſa Daugawa.
Kleine Düna.
— Almaſow 3. 1387
— Reimann 4. 150
Matroſchu eela.
Matroſenſtraße.

Ropažu iela
Rodenpoiſer Str.

Gr. 86. Hyp. II.

Widſemes ſchoſeja.
Livländiſche Chauſſée.
— Mengel (Melgalweland) 8. 1619

Gr. 86. Hyp. V.

1. Roſenthal 43. 940
— Del.=Ver. Mars 32. 904
— Schult 34. 905
3. Roſe 35. 906
— Salkaln 36. 908
— Roben 37. 907
1b. Martinſohn 41. 931
— Ruſche 51. 1014
— Henning 53. 1124
— Oſolin 65. 1233
— do. 66. 1235
— do. 67. 1234
— Uhler 40. 1150
— Pehſis 38. 913

Apes eela.
Hoppenhöfſche Straße.
— Ehkis 52. 1081
9. Ruſching 29. 897
— Lebedow 27. 818
13. Behrſin 26. 817
15. Auſterlad 25. 816
— Kanehl 24. 815
— Ramat 22. 771
— Ramat 21. 770
— Palm, Monrepos 14. 73
21—37 Pachtgrundſtücke.
— Tſchekan 71. 1302
— Balod 69. 1279
— Lapin 57. 1168
Dſchutes eela.
Jute=Straße.
43. Kette 56. 1158
Auſtrumu eela.
Oſt=Straße.
45. Kakis 81
47. Kakis 82
53. St. Riga; Ackerland 84. —
— do. 83. —
— do. 82. —
Straße.
55. Stadt Riga; Ackerland 86. —
— do. 87. —
— do. 88. —

Gr. 91. Hyp. V.

— Barbar 7. 473
59. Windberg 6. 703
61. Grückmann 5. 474
63. Stills 4. 475
65. Jürgenſohn 3. 505
Dſehrbenes eela.
Serbenſche Straße.
67. 69. Hackelberg 9. 77
71. Plakan 17. 719
— Bach 16. 718
— Stejk 29. 78
Huſaru eela.
Huſarenſtraße.
— Städt. Wald 32. —
Widſemes ſchoſeja.
Livländiſche Chauſſée.

——

Gr. 86. Hyp. V.

Widſemes ſchoſeja.
Livländiſche Chauſſée.
— v. Bulmerincq (Birkenhof) 7. 69
34. Palm, Monrepos 68. 1268
36.—44. Pachtgrundſtücke.
48. Stadt Riga; Ackerland 85. —

Gr. 91. Hyp. V.

Sofienhof.
50. Chomſe 8. 811
52. Uhler 105. 951
54. Uhler 104. 950
56. Uhler 103. 949
58. Rudit 101. 892
60. Aunin 100. 893
62. Kruhming 10. 798
64. Nags 11. 720
66. Tenzel 12. 736
68. Lindquiſt 13. 793
70. Puck 15. 717
Huſaru eela.
Huſarenſtraße.
— Städt. Wald=Kreuz=Kirche 33. —

— Kette 109.
Widſemes ſchoſeja.
Livländiſche Chauſſée.

Rožu iela
Roſenſtr.

Gr. 7. Hyp. I.

Kramera eela.
Kramerſtraße.
1. Bruhns 77.
3. Hausmann und Schneider 78.
5. Brunnert 79.
7. Jakſch 82.
9. Mentzendorff und Labutin 84.
11. „Daugawa“ Verſ.=Geſellſchaft 85.
13. „Daugawa“, Verſ.=Geſellſchaft 86.
Sirgu eela.
Pferdeſtraße.

——

Kramera eela.
Kramerſtraße.
2. Siegfried 76.
4. Riemer 75.
6. Kerkovius 74.
8. Bieberger und Schnore 73.
10. Gottlieb 72.
12. Haffelberg 71.
14. Haffelberg 70.
Sirgu eela.
Pferdeſtraße.

Rucavas iela
Rutzauſche Str.

(Champetre.)

Gr. 76. Hyp. VI.

Kalnzeema eela.
Kalnezeemſche Straße.
— Baumann 144.
— Murneek 155.
Wolguntes eela.
Wolgundſche Straße.
— Ruhbant 120.
3. Müthel 171.
3a. Müthel und Berg 322.
5. Urban 119.
— Zerus 188.
Salwes eela.
Salwenſche Straße.
— Janſohn 101.
7. Inken 186.
9a. Bulle u. Guſt 282.
11. Wabbing 283.
13. Weinberg 284.
15. Karnit 285.
17. Nothan 290.
— Nothan 289.
Schampehtera eela.
Champetreſche Straße.

Gr. 81. Hyp. VI.

19. Mitzkewitſch 98.
21. Krah 99.
23. Dumpf 93.
25. Feldmann 94.
Irmlawas eela.
Irmlauſche Straße.

——

Gr. 76. Hyp. VI.
Kalnzeema eela.
Kalnezeemſche Straße.
Swaigsnit 145. 762
Baltgail 129. 435
Wolguntes eela.
Wolgundſche Straße.
Mickelſohn 165. 1375
Petrowſki 166. 1462
Perkohn 167. 1658
Kutſchis 324. 1514
Kurbe 168. 1804
Salwes eela.
Salwenſche Straße.
Drawneek 169. 835
Gurnau 170. —
Anderſohn 297. 1438
Spahring 296. 1823
Kunſtin 195. 1790
Guſt 294. —
Mayer und Lorenz 291. 1344
Schampehtera eela.
Champetreſche Straße.

Gr. 81. Hyp. VI.
Upit 101. 1284
Grikkis 100. 1742
Mirmitzki 92. 1336
Sarw eela.
Aſtſtraße.
Keſchan 67. 1870
Sandauſky-Pilwert 129. 1890
Kirpit 66. 1305
Jrlawas eela.
Jrmlauſche Straße.

Rudolfa iela
Rudolfſtr.

Gr. 35. Hyp. III.
Pernawas eela.
Pernauer Str.
Schidaw und Leepin 112. 2334
Mathis 113. 2463
Städt. Baugr. 124. —
do. 125. —
Sapieru eela.
Sappeurſtraße.
Staatl. Branntw.-Niederlage 109. 2312

Gr. 35. Hyp. II.
Kronu eela.
Kronenſtraße.
Staatl. Branntw.-Niederlage 127. 1524
Mühlgrabener Bahn.

———

Gr. 36. Hyp. III.
Pernawas eela.
Pernauer Str.
Stadt-Kaſernen 111. —
Stadt-Baupl. 1. —
Linijas eela.
Linienſtraße.

Gr. 35. Hyp. II.
Norwell 129. 994
Staatl. Branntw.-Niederlage 128. 1524
Mühlgrabener Bahn.

Rujienas iela
Rujenſche Str.

Gr. 37. Hyp. III.
Walmeeras eela.
Wolmarſche Str.
1. Ballod 134. 2281
3. Himmelreich 135. 2274
5. Wehwer 136. 2309
7. Kapoſtin 137. 2277
Pernawas eela.
Pernauer Str.

———

Walmeeras eela.
Wolmarſche Str.
— Lasdowsky 143. 2343
2. Friſchfeldt 142. 2347
4. Uppeneek 141. 2346
6. Martinſon und Moor 140. 2333
8. Negotin 139. 2397
Pernawas eela.
Pernauer Str.

Rumpmuižas iela
Rumpenhöfſche Str.

Gr. 37. Hyp. III.
Leenes eela.
Helenenſtraße.
1. Baum 104. 2165
3. Wannag 108. 2184
5. Pirag 109. 2190
7. Liebeck 138. 2301
9. 11. Pauls-Paſtorat 7. —
13. Joffe 111. 2191
15. Rein 119. 2222
17. Bankewitſch 118. 2228
19. Sehje 117. 2224
Walmieras eela.
Wolmarſche Str.
21. Bulle 120. 2244
23. Bulle 121. 2300
25. Deglau 122. 2331
27. Franzke 123. 2227
Pernawas eela.
Pernauer Str.

Gr. 38. Hyp. III.
— Waggonfabrik 99. 2468
29. Akt.-Geſ. Klein 81. 2189
Mühlgrabener Bahn.
— St. Marktplatz 94. —
— Oek. Geſellſch. 100. 2485
Weſtienes eela.
Feſtenſche Str.
— 96. —

Gr. 71. Hyp. V.
— Apping 86. 370
2a. Rucks 122. 364
2b. Anderſohn 87. 311
— Eljaſchew 124. 393
10. Kron 89. 305
12. Preedit und Salming 90. 495
14. Bakmann 91. 306
16. Anderſohn 92. 303
Lahtſchumuiſchas eela.
Bärenhöfſche Str.
18. Ploring 175. 887
20. Major 176. 888
— Eljaſchew 107. 405
14. Scheffler 108. 378
Purwzeem.
(Moordorf.)

———

— Freymann 70. 1340
— Stadt Riga 63. 269
— Waldmann 204. 1361
— Kikut 205. 1364
— Behrſing und Lahzis 206. 1360
— Pormal u. Lutz 207. 1359
Erglu eela.
Adlerſtraße.

Gr. 37. Hyp. III.
— Paulskirche 6. —
— Stadt Riga; Grundſchule 165. —
Reweles eela.
Revaler Str.
— Städt. Baupl. 160. —
Pernawas eela.
Pernauer Str.
2. Grahwel 124. 2245
4. Baſewitſch 126. 2304
6. Auſa 127. 2275
8. Sehje 128. 2288
Augſch eela.
Obere Straße.
— Geſ. z. Unterſtütz. verarmter Hebräer 177. 2491
Linijas eela.
Linienſtraße.
— St. Riga; Laubenkolonien 172. —
Mühlgrabener Bahn.

Gr. 38. Hyp. III.
Purwzeema eela.
Moordorfſche Straße.
— St. Gartenland 78. —

Gr. 71. Hyp. V.
1. Peterſohn 62. 316
1a. Preedait 123. 363
3. Reinwald 76. 355
— Smalneek 182. 1128
— Wipul 183. 1127
3a. Kleinberg 120. 339
5. Freymann und Holſtein 78. 619
— Eglit 180. 967
7. Wilzin 79. 369
9. Dunzewitſch 81. 368
— Chomſe 82. 603
9b. Plaut (Plo) 156. 591
11. Kamenogradſki 85. 540
— Mayer 152. 560
— Aboltin 147. 555
Purwzeem.
(Moordorf.)

———

Zanes eela.
Marderſtraße.
— Hakens Erben 37. —
— do. 73. —
— Adler 75. 1334
— Hakens Erben 111. —
— do. 199. —
— Lahzis 196. 1349
— Grislis 112. 1351
Brieſchu eela.
Elch-Straße.
— Waldmann 113. 1332
— Schitke 160. 1326

Rundales iela
Ruhenthalſche Str.

Nordeckshof.)

Gr. 66. Hyp. VI.
Saldus eela.
Frauenburgſche Straße.
— Kieſis 125. 191
1. Jankowsky 124. 456
3. Reinberg 123. 193
Skrundas eela.
Schrundenſche Straße.

———

Saldus eela.
Frauenburgſche Straße.
— Stuge 101. 195
— Hauk 102. 196
Skrundas eela.
Schrundenſche Straße.

Rūpniecības iela
Induſtrie-Str.

Gr. 11. Hyp. II.
Eliſabetes eela.
Eliſabethſtraße.
— Krüger 89. 1427
1. Ludwig 126. 1546
1a. Behrſing 128. 1548
1b. Malkin 130. 1664
1c. do. 90. 88
3. Morgen 92. 25
3a. Mill 154. 1625
3b. Rolom 153. 1624
— Hurewitſch 152. 1623
5. Häuſermann 93. 141
5. Häuſermann 94. 26
Hanſas eela.
Hanſaſtraße.
— Stadt Riga; Weeſtur-Garten 39. —
— Oek. Genoſſ. lett. Landwirte 156. 1632
— Oek. Genoſſ. lett. Landwirte 155. 1633
7. Rank 55. 27
9. Michelſohn 54. 28
11. Herrmann 124. 1537
— Michelſohn 53. 29
Pehterſalas eela.
Peterholmſtraße.

———

Eliſabetes eela.
Eliſabethſtraße.
2. Lasdin 88. 1428
4. Peſſis 85. 87
6. Peſſis 86. 86
8. Peltenburg 84. 84
10. Keller 81. 82
12. Lib. Konſum-Ver. der Landwirte 80. 22
14. 16. 18. do. 73. 77
20. Baer 70. 73
Hanſas eela.
Hanſaſtraße.
22. 24. Wolfſchmidt 68. 71
26. Akt.-Geſellſchaft „Wolfſchmidt“ 67. 70
28. Akt.-Geſellſchaft „Wolfſchmidt“ 66. 1270
30. Wolfſchmidt 68. 71
32. Kommerz-Bank 64. 68
— Steinberg 63. 67
— Kindermann 174. 1760
34. Baer 52. 65
36. Thielemann 61. 66
38. Michelſohn 60. 64
40. Michelſohn 59. 1286
42. Michelſohn 58. 93
— Nikolajew 57. 63
Pehterſalas eela.
Peterholmſtraße.

Rusova iela
Ruſſowſtr.

Gr. 85. Hyp. V.

Gaujas eela.
Aa-Straße.
— Lejin (Dragunshof.) 16. 107
Kiſcheſera eela.
Stintſee-Straße.

———

Gaujas eela.
Aa-Straße.
— Agthe (Heilshof) 25. 627
— Lejin (Dragunshof) 16. 107
Kiſcheſera eela.
Stintſee-Straße.

Sabīles iela
Zabelnſche Str.

(Schwartzenhof.)

Gr. 59. Hyp. IV.

Ormanu eela.
Fuhrmannsſtraße.
1. Bebris 105. 907
1c. Putel 198. 1911
1b. Maag 197. 1907
3. Katſchuska 104. 818
5. Buchbinder 103. 1421
7. Mazulewitſch 97. 682
9. Kuhlberg 194. 1828
Erneſtines eela.
Erneſtinenſtraße.
— Schuck 232. 2203
— Werkmeiſter 207. 2002
13 Rehwald 188. 1883
Kapſelu eela.
Kapſelſtraße.
15. Blumenthal 182. 1731
— Duntau 180. 1719
Kalnzeema eela.
Kalnezeemſche Straße.

Gr. 60. Hyp. IV.

— Blechmann 82. 1589
Kriſtapa eela.
Chriſtofſtraße.

———

Ormanu eela.
Fuhrmannsſtr.

Gr. 59. Hyp. IV.

— Stuhre 92. 1366
2. Hedenſtroem 93. 840
4. Janſohn 94. 896
6. v. Bergmann 95. 1629
8. Böhnfeldt 96. 905
Erneſtines eela.
Erneſtinenſtraße.
— Meyer 179. 1722
Kapſelu eela.
Kapſelſtraße.
— A.-G. „Lux“ 152. 1615
Kalnzeema eela.
Kalnezeemſche Straße.

Gr. 60. Hyp. IV.

— Blechmann 81. 1588
Kriſtapa eela.
Chriſtofſtraße.
Sadownikowa eela.
Sadownikowſtr.

[illegible]

Gr. 40. Hyp. III.

Dſirnawu eela.
Mühlenſtraße.
1. Klimow 8. 115
5. 7. Kreyenberg 10. 102
— Jeſuskirch.-Adm. 13. —
9. Ruben 16. 101
— Stadt Riga;
3. Kreyenberg 9. 505
Quartieramt 24. 772
11. Schenkolowitſch 119. 2303
13. Rudin 20. 771
— Ruſſ. Wohltät.-Geſellſchaft 21. —
Lahtſchplehſchu eela.
Bärentöter Straße.
15. Loewenſtein 81. 1699
17. Glückmann 82. 820
Jehkabpils eela.
Jakobſtädtiſche Str.
19. Bluhm 91. 1435
21. Rolkowsky 92. 1015
23. Chaitin (Chaikin) 93. 1016
25. Milewsky 94. 2138
27. Berkowitz 95. 1006
29. Soſar 96. 1007
— do. 97. 1008
Paliſadu eela.
Paliſſadenſtraße.

Gr. 39. Hyp. III.

31. Krasnikow 79. 1022
33. Leontjew 80. 1010
35. Schultz 81. 1436
37. Stein 82. 1009
39. v. Conſtantinowitſch 83 974
41. Schigin 84. 1709
43. Filimonow 85. 957
45. Uhlmann 86. 958
47. Blagoweſchtſchensky 87. 959
49. Suslow 88. 956
Katołu eela.
Katholiſche Straße.

———

Sadovņikova iela
Sadownikowſtr.

Gr. 43. Hyp. III.

Dſirnawu eela.
Mühlenſtraße.
2. Boehm 45. 439
Struhgu eela.
Strujenſtraße.
2a. Dolgopolski 144 2427
4. Hiller 46. 770
Lahtſchplehſchu eela.
Bärentöter Straße.
6. Serafimow 100. 827
8. Jankelowitſch 101. 1527
10. Gangnus 102. 1528
12. 14. 16. 18. Antipow 103. 825
20. Sadownikows Armenhaus 108. 968
22 Skuije 109. 963
24. Lindmann 110. 962
26. Rippenbein 111. 965
28. Pokrow 112. 964
Katołu eela.
Katholiſche Straße.

Saikavas iela
Saikof-Str.

Gr. 47. Hyp. III.

Lubanes eela.
Lubahnſche Straße.
— Auſin 51. 2375
1. Leimann 52. 1890
— Belevitſch und Sparninſch 144. 2479
— Michelſohn 143. 2478
3. Michelſohn 16. 2408
M. Lubanes eela.
Kleine Lubahnſche Str.

———

Lubanes eela.
Lubahnſche Straße.
— Lasda 54. 1256
2. Tſchuprin 53. 2112
(Dreylingsbuſch.)

Gr. 72. Hyp. V.

— 171. —
4. Auſing 1. 662
— Blau 2. 39
Lubanes eela.
Lubahnſche Straße.

Sakšu iela
Sachſenſtr.

(Ilgezeem.)

Gr. 63. Hyp. IV.

Daugawgrihwas eela.
Dünamündeſche Straße.
— Lomani 70. 1121
— Lomani 74. 2048
— Lomani 75. 1573
Maſa Daugawa.
Kleine Düna.

———

Daugawgrihwas eela.
Dünamündeſche Straße.
— Jacob Beck 147. 2169
Maſa Daugawa.
Kleine Düna.

Salaces iela
Salis-Str.

(Dreylingsbuſch.)

Gr. 72. Hyp. V.

Dſehrwju eela.
Kranichſtraße.
— Baltſchunas 24. 350
1b. Haſenfuß und Schultz 152. 572
1. Sirotin 23. 216
3. Sirotin 22. 238
5. Titmann 131. 243
7. Birkenberg 20. 134
— Ohſoling 191. 1230
— Birkenberg 20. 134
Indrupes eela.
Indrup-Straße.
9. Swirgsde 18. 398
11. Auſing 19. 349
13. Georjew und Platais 17. 128
15. Peterſohn 16. 352
17. Waleiſch 14. 291
19. Bikſche 15. 322
Kusnezowa eela.
(Kusnezowſche Straße.)

———

Dſehrwju eela.
Kranichſtraße
— A.-G. „Knochenmühle“ 30. 646
2. do. 31. 127
— do 32. 208
— do. 33. 209
— St. Baugrund 34. —
4. Kotſchenkow 36. 213
6. Eggendorf 37. 214
Indrupes eela.
Indrup-Straße.
8. Schkerſtin 38.
10. Roſenthal 40.
12. Schibko 39.
14a. Peterſohn 41.
14. Suſenko 138.
16. Duka 44.
16a. Duka 149.
18. Elberg 143.
Kusnezowa eela.
(Kusnezowſche Straße.

Salamandra iela
Salamander-St

Gr. 91. Hyp. V.

Widſemes ſchoſeja.
Livländiſche Chauſſée.
— Geſ. Kuplaſt 67.
— Geſinde Pohle 69.
Pleskauer Bahn.
— Staat; Station Jägel 71.
— A.-G. „Jägel-Manufaktur“ 73.
Martinmuiſchas eela.
Martinshöfſche Straße

———

Petrograder Chauſſee
Widſemes ſchoſeja.
Livländiſche Str.
— Strasdenhöfſche Schule 61.
— Geſ. Wetz-Gieſe 65.
—
—
Pleskauer Bahn.
— Firth u. Hoyle; Salamanderwerke 72.
— Städt. Wald 75.
Martinmuiſchas eela.
Martinshöfſche Straße

Salas iela
Holmſtr.

(Haſenholm.)

Gr. 51. Hyp. IV.

— Strauch und Kruhmin 31.
(Friedrichsholm.)
— Strauch und Kruhming 30.
— Purring 90.
— Purring 27.
— Grünwald 26.
— Skraſtin 25.
M. Salas eela.
Kleine Holmſtr.
1. Grunde 24.
2. Abrant 61.
3. Burkewitz 60.
4. Seemel 59.
5. Lapping 58.
6. Ohſoling 57.
8. Kruhming 56.
— Kriſtjanſen 55.
— Duſchel 54.
— Grundul 53.
— Stankewitz 89.
— Skulte 52.
Haſenholmſches Ufer

———

(Haſenholm.)
Haſenholmſches Ufer
— Brill 2.

Brill 3. 454
Fuhrmann 4. 452
Baterijas eela.
Batterieſtraße.
Brill 7. 449
Plawneck 8. 448
Strauch 10. 447
Lapin 100. 2263
Blome 99. 2255
Schabries 12. 445
Haſenholmſche
Frw. Feuerw. 15. 1508
Prauling 17. 443
Straße.
Prauling 18. 443
Prauling 20. 442
Reiſſon 21. 441
Reiſſon 22. 440
Mihlit 23. 439
Straße.
(Friedrichsholm.)
Schauje und Weidenbach 62. 438
Sirmel 93. 1792
Kruhmin 63. 437
Straße.
Witolin 64. 427
Roſe 65. 425
Ohſoling 66. 426
Straße.
Stankewitz 67. 1220
Schauje 92. 1737
Haſenholmſches Ufer.

Salas iela, mazā
Holmſtr., kl.

(Friedrichsholm.)

Gr. 51. Hyp. IV.

Friedrichsholmſches Ufer.
Gurewitſch 33. 431
Kruhmu eela.
Strauchſtraße.
Salas eela.
Holmſtr.

——

Friedrichsholmſches Ufer.
Skraſtin 25. 430
Salas eela.
Holmſtraße.

Saldus iela
Frauenburgſche Str.

(Nordeckshof.)

Gr. 66. Hyp. VI.

Bullu eela.
Bullenſche Straße.
Katſchurin 136. 434
Lewis 135. 231
Stabin 134. 294
Tauring 133. 267
Leepa 132. 265
Upeneek 131. 190
Spuhre, gen. Spohre 130. 192
Aboling 129. 264
Dagmaras eela.
Dagmar-Straße.
Zinne 128. 280
Slokas eela.
Schlockſche Str.

——

Bullu eela.
Bullenſche Straße.
Koslow 81. 266

2. Ramman 87. 661
4. Zelm 88. 268
6. Zihrul 91. —
8. Wannag 92. 779
10. Lasding 99. 1080
12. Kleinberg 100. 198
Saukas eela.
Sauckenſche Straße.
14. Stugge 101. 195
Rundales eela.
Ruhentalſche Str.
16. Kieſis 125. 191
— Silgalw 126. 184
— Gennert 127. 496
Slokas eela.
Schlockſche Str.

Samarina iela
Samarin-Str.

Gr. 46. Hyp. III.

Schidu eela.
Juden-Straße.
— St. Baugrund 144. —
— Stadt Riga; Grundſchule 152. —
— Balk 106. 1532
— St. Baugrund 145. —
Aiweekſtu eela.
Ewſt-Straße.
— Städt. Kaſerne 130. 2073
— St. Baugrund 125. —
— Laſchkow 153. 2476
Rehsnas eela.
Rehsna-Straße.

——

Lauwas eela.
Löwenſtraße.
— Städt. Bauplatz 128. —
— Kirche 151. —
— Stadt-Kaſernen 136. —
Aiweekſtu eela.
Ewſt-Straße.
— Lettl. Finanzminiſterium 154. 2467
— do. 155. 2471
— Schiſchkin 134. 2248
— St. Baugrund 127. —
Rehsnas eela.
Rehsna-Straße.

Sapieru iela
Sappeurſtr.

Gr. 35. Hyp. III.

Pionieru eela.
Pionier-Str.
— Brigder 108. 2381
1a. Brigder 118. 2401
1. Purin 119. 2398
3. Pruhs 120. 2399
— St. Baugrund 121. —
— do. 122. —
— do. 123. —
— do. 125. —
Rudolfa eela.
Rudolfſtraße.

——

Pionieru eela.
Pionierſtraße.

Gr. 35. Hyp. III.

— Staatl. Branntwein-Niederlage 109. 2312
Rudolfa eela.
Rudolfſtraße.

Sarkanā Daugava
Rote Düna

Gr. 14. Hyp. II.

Bukultu eela.
Bellenhöfſche Str.
— Städt. Stapelpl. 63. —
— do. 62. —
— do. 67. —
— Städt. Heuſchlag 56. —
— do. 29. —
Otter-Graben.
— Michelſohn 30. 106
Holſta eela.
Holſtenhöfſche Straße.
— G. „Prowodnik" 31. 105
— do. 55. 1489
— Ruhtenberg 37. 1334
Ganibu dambis.
Weidendamm.
— G. „Prowodnik" 2. 1570
— do. 1. 1386
Daugawa.
Düna.

Sarkanā iela
Rote Str.

Gr. 44. Hyp. III.

Witebskas eela.
Witebsker Straße.
— Grünupp 81. 1844
4. Städt. Arbeitsh. f. verw. Knab. 82. 2439
2. Perkon 131. 2285
— Sarin 130. 2198
Tulas eela.
Tulaſche Straße.

——

Witebskas eela.
Witebsker Straße.
— Friedenberg 80. 1071
— Friedenberg 78. 992
— Friedenberg 108. 1417
Tulas eela.
Tulaſche Straße.

Sasmakas iela.
Saßmackenſche Str.

(Nordeckshof.)

Gr. 67. Hyp. VI.

Muiſchas eela.
Hofesſtraße.
— Seimann 143. 168
2. Mauring 141. 167
4. Reim 140. —
6. Luntſche 139. 166
8. Liedtke 138. 165
— Ohſol 137. 501
Dahwida eela.
Davidſtr.
— Franz 133. 625
— 160. —
— Wihtol 131. 350
Schulzmuiſchas eela.
Schulzenhöfſche Straße.

——

Muiſchas eela.
Hofesſtraße.
— Eckmann 144. 635
— Carlile u. Zimmermann 178. 1093
Schulzmuiſchas eela.
Schulzenhöfſche Straße.

Satiksmes iela
Kommunikations-Str.

(Thorensberg.)

Gr. 54. Hyp. IV.

Jelgawas ſchoſeja.
Mitauer Chauſſée.
1. Hackelberg 20. 1376
3. Böttcher 19. 228
— Hjordt 18. 229
Weza Jelgawas eela.
Alte Mitauer Str.

——

Jelgawas ſchoſeja.
Mitauer Chauſſée.
— Alp 70. 309
— Jauch 71. 226
Weza Jelgawas eela.
Alte Mitauer Str.

Saukas iela
Sauckenſche Str.

(Nordeckshof.)

Gr. 66. Hyp. VI.

Saldus eela.
Frauenburgſche Straße.
— Stuge 101. 195
1. Hauk 102. 196
3. Einath 103. 194
— Siegert 104. 777
Dſeguſchu eela.
Kuckucksſtraße.

——

Saldus eela.
Frauenburgſche Straße.
— Kleinberg 100. 198
2. Krauſe 98. 197
4. Behrſing 97. 202
— Behrſing 96. 201
Dſeguſchu eela.
Kuckucksſtraße.

Sējas iela
Zegenſche Str.

Außerhalb der ſtädt. Gruppen-Einteilung in Lindenruh.
Pachtgrundſtücke.

Sēlpils iela
Selburgſche Str.

(Nordeckshof.)

Gr. 65. Hyp. VI.

Purwas eela.
Moorſtraße.
— Jaſchkulis 105. 542
2. Strasding 104. 477
4. 4a. Gelbe 103. 553
Dſeguſchu eela.
Kuckucksſtraße.

——

(Nordeckshof.)

Gr. 65. Hyp. VI.

Purwas eela.
Moorſtraße.
— Walmer 100. 474
— Abolin 99. 472
— Leimann 98. 1907
12. Lemcke 96. 715
10. Lahzis 97. 364
1. Wolmar 101. 1584
3a. Spieß 121. 488
3. Kaſparſohn 102. 514
Dſeguſchu eela.
Kuckuckſtraße.

Sergeja iela
Sergei-Str.

Gr. 35. Hyp. III.

Kriſchjahna Barona eela.
Chriſtian Baron-Straße.
— Staat (Kaſerne) 30. —
Marijas eela.
Marienſtraße.

Kriſchjahna Barona eela.
Chriſtian Baron-Straße.
— Geiſtl. Seminar 29. 522
Marijas eela.
Marienſtraß.

Sermulinu iela
Hermelin-Str.

Gr. 12. L. H.

Peterſalas eela.
Peterholmſtraße.
— Berg 64. 322
— Aniſſimow 65. 312
Peena eela.
Milchſtraße.
— Figge 80. 325
— Roſtock 81. II. 1208
— Moritz 82. II. 1227
(Möllershof.)
— Walter 95 II. 53
L. H. 473
— Smirnow 96. II. 52
L. H. 469
Hermelingshöf. Graben.

Gr. 12. Hyp. II.

Peterſalas eela.
Peterholmſtraße.
— Million 136. 1325
— Genoſſ. Liv. Landwirte „Selbſthilfe“ 135. 62
— Rig. Kreis-Verwaltung 134. 61
— Walther 133. 60
— Bernſtroem 131. 1289
— Exped. A.-G. vorm. Kniep u. Werner 130. 58
Hermelingshöfſcher Graben.

Sermulu iela
Wieſel-Str.

Gr. 71. Hyp. V.

Stopinu eela.
Kurtenhofſche Straße.
— Serafimow 142. 472
Sesku eela.
Iltis-Str.
— Hakens Erben 41. —
— Schilling 38. 1
— Schilling 158. 613

Sesavas iela
Seſſauſche Str.

(Nordeckshof.)

Gr. 65. Hyp. VI.

— Plackan 80. 620
Purwas eela.
Moorſtraße.
1. Peterſohn 63. 526
3. Semgal 64. 288

---

2. Muzeneek 65. 521
4. Grendſe 123. 854
6. Behrſing 124. 855
— Bluhm 66. 581
Purwas eela.
Moorſtraße.
— Bergmann 76. 591

Sesku iela
Iltis-Str.

Gr. 71. Hyp. V.

Lahtſchumuiſchas eela.
Bärenhöfſche Straße.
— Schilling 38. 1
— Serafimow 142. 472
Sehrmulu eela.
Wieſel-Straße.
Lahtſchumuiſchas eela.
Bärenhöfſche Straße.
— Schilling 38. 1
— Heiblig u. Fauſt 40. 3
— do. 133. 403
— Hakens Erben 41. —
Sehrmulu eela.
Wieſel-Straße.

Sētas iela
Zaunſtr.

(Schwartzenhof.)

Gr. 61. Hyp. IV.

Meſcha eela.
Waldſtraße.
1. Golt 132. 1603
— Semgrid-Diezmann 87. 754
Kalnzeema eela.
Kalnezeemſche Straße.

Meſcha eela.
Waldſtraße.
— Braun 91. 902
— Dietrichſohn 92. 752
Kalnzeema eela.
Kalnezeemſche Straße.

Siena iela
Heuſtr.

(Thorensberg.)

Gr. 53. Hyp. IV.

Zepla eela.
Ziegelei-Straße.
— Schirokow 60. 1166
Kühleweins Graben.

Wehjas eela.
Windſtraße.
— Schaurum 63. 311
— A.-G. d. verein. Gerbereien „Osk. Wildenberg“ 62. 1901
— A.-G. d. verein. Gerbereien „Osk. Wildenberg“ 61. 215
Kühleweins Graben.

Siguldas prospekts
Segewoldſcher Proſp.

Gr. 94. Hyp. V.

Meſcha proſpekts,
Wald-Proſpekt.
— 54.
Kokneſes proſpekts.
Kokenhuſenſcher Proſp.
— Pluhme 43. 1209
Amatas eela.
Amat-Str.
— Hach 77. 1311

Meſcha proſpekts.
Wald-Proſpekt.
— 55.
— Kirſchfeldt 64. 1315
Kokneſes proſpekts.
Kokenhuſenſcher Proſp.

Silku iela
Heringsſtr.

(Groß-Klüversholm.)

Gr. 49. Hyp. IV.

Kugu eela.
Schiffsſtraße.
— Joffe 87. 24
— Städt. Baupl. 86. 29. 30.

Sīmana iela
Simonſtr.

Gr. 16. Hyp. II.

Alekſcha eela.
Alexisſtraße.
1. Buſchland 103. 1081
— Wezmann 102. 1201
Aſchu eela.
Bockſtr.
3. Swaigsne 125. 1483
— Rudſit 101. 1361
Prieſchu eela.
Kiefernſtraße.
3a. Lewitas 136. 1622
— Jakobſohn 89. 1182
Patwersmas eela.
Aſylſtr.
5. Skraſting 82. 1172
9. Grud und Kirchbaum 81. 1196
— Frühlingsverein 80. 1220
Slieſchu eela.
Schienenſtraße.
Mühlgrabener Bahn.

Gr. 17. Hyp. II.

Duntes eela.
Duntenhöfſche Straße.
2. Charitonow 19. 1079
Aſchu eela.
Bockſtr.
4. Elks 18. 1202
6. Henkel 12. 1180
Preeſchu eela.
Kiefernſtraße.
8. Kariton 10. 1564
— Salzmann 9. 1178
Patwersmas eela.
Aſylſtr.
10. Pawlowsky 8. 1192
12. Kerkovius 7. 1407
14. A.-G. „Prowodnik“ 1. 1418
Slieſchu eela.
Schienenſtraße.
— Staat; Station Alexandershöhe 88. 1215
Mühlgrabener Bahn.

Sīpeles iela
Zipelhofſche Str.

Außerhalb der ſtädt. Gruppen-Einteilung in Lindenruh.
Pachtgrundſtücke.

Skanstes iela
Schanzenſtr.

Gr. 17. Hyp. II

Duntes eela.
Duntenhöfſche Straß
— Ballod, gen. Taube 61.
Rote Düna.

Gr. 24. Hyp. II

— Stadt-Heuſchlag 80.
Zentral-Güter-Bahnh

Gr. 17. Hyp. II

Duntes eela.
Duntenhöfſche Straß
— Staat; Kriegshoſpital 60.
Rote Düna.

Gr. 24. Hyp. II

— Stadt-Heuſchlag 83.
— do. 82.
— do. 81.
Zentral-Güter-Bahnh

Skārņu iela
Scharrenſtr.

Gr. 1. Hyp. 1.

Kalku eela.
Kalkſtr.
1. Kerkovius 1.
3. Hartwig 3.
Monetu eela.
Münzſtr.
7/1. 2. Hartwig 8.
— do. 9.
7/3. Stadt Riga; Scharren 10.
7/4. Stadt Riga 11.
7/5. do. 12.
7/6 do. 13.
7/7. do. 14.
7/8. do. 15.
Skahrnu eela, maſa.
Kleine Scharrenſtraße
9. Janſohn 25.
11. Strauß 27.
13. Plates 28.
15. Mitſchke 30.
17. Stadt Riga; Scharren 31.
17/1. do. 32.
17/2 do. 33.
17/3. do. 34.
17/4. do. 35.
17/5. do. 36.
17/6. do. 37.
17/7. do. 38.
17/8. do. 39.
17/9. do. 40.
19. Städt. Wohngeb. 42.
21. Braun u. Frey 43.
23. Handelshaus „Mor. Feitelberg“ 44.
25. Feitelberg 45.
27. Feitelberg 46.
Grehzineeku eela.
Sünderſtraße.

Gr. 2. Hyp. 1.

Kalku eela.
Kalkſtraße.
2. Wulffius 78.

Werth. 79. 577
Deubner 80. 578
Kattchee 81. 579
Konvent zum heil.
Geiſt 87. 1031
do. 82. 580
do. 83. 581
do. 87. 1031
Kiſch 84. 582
St. Mietshaus 85. 1018
Eck's Konvent 86. —
Jahna ſehta.
Johannishof.
Joh.=Kirche 112. 552
Johannisſtraße.
Stadt Riga;
Scharren 129. 551
Preiß 130. 453
Weberſtraße.

Skārņu iela, mazā
Scharrenſtr., kl.

Gr. 1. Hyp. I.
Monetu eela.
Münzſtraße.
Hartwig 8. 603
Hartwig 9. 600
Stadt Riga;
Scharren 10. 602
Stadt Riga 11. 599
do. 12. 601
do. 13. 598
do. 14. 607
do. 15. 606
Ꞩkahrnu eela.
Scharrenſtraße.
——
Monetu eela.
Münzſtraße.
Rings 20. 615
Rukenſer 24. 597
Janſohn 25. 596
Ꞩkahrnu eela.
Scharrenſtraße.

Skodas iela
Schodenſche Str.

Gr. 67. Hyp. VI.
Leelamuiſchas eela.
Eſſenhöfſche Straße.
Kahrklin 9. 616
Steinberg 8. 608
Polanges eela.
Polangenſche Str.
Giehl 7. 596
Kaunas eela.
Kownoſche Str.
Briwul 6. 385
Lasdin 5. 569
Waltera eela.
Walterſtraße.
Klawin 195. 1550
Bergmann 150. 1786

Skolas iela
Schulenſtr.

Gr. 20. Hyp. II.
Eliſabetes eela.
Eliſabethſtr.
1. Lettl Rotes
Kreuz 131. 568
3. Reinberg 126. 253
3a. Kalning 150. 1388
5. v. Bergmann 159. 1389

Dſirnawu eela.
Mühlenſtraße.
7. Koleſſowa 112. 214
9. Schnabel 113. 215
11. v. Tideböhl 114. 216
13. Eſtl. Konſulat 115. 466
Lahtſchplehſchu eela.
Bärentöterſtraße.
15. Kraſtkaln 62. 239
17. Bergfeld 63. 257
19. Leibuſcher 64. 224
21. v. Stankiewitz 65. 225
Gertrudes eela.
Gertrudſtraße.
23. Breede 48. 187
25. Jankowsky 49. 251
27. Krupkin 50. 258
27a. Reinberg 51. 260
Stabu eela.
Säulenſtraße.
29. Johannſohn 6. 447
31. 33. „Oſt=Export“
Akt.=Geſellſch. 1. 282
— Stadt Riga 9. 279
Brunineeku eela.
Ritterſtraße.
——
Eliſabetes eela.
Eliſabethſtr.
2. 2a. Narring 132. 445
4. Schechter 134. 252
6. Günsburg, Mintz
u. Landau 135. 213
Dſirnawu eela.
Mühlenſtraße.
8. Mintz 109. 254
10. Bolm 110. 255
12. Nowik 111. 241
12a. Buſch 152. 1577
14. Pohle 101. 238
Lahtſchplehſchu eela.
Bärentöterſtraße.
16. Kownat 72. 431
— Jankow 71. 226
20. Sirèn 70. 231
22. Behrſin 69. 288
24. Martinjohn 68. 227
26. Tukazier 69. 190
Gertrudes eela.
Gertrudſtraße.
— Rotes Kreuz 47. 57
28. Lettl. Finanz=
miniſterium 42. 264
30. Jaunron 41. 263
Stabu eela.
Säulenſtraße.
32. Finanzmini=
ſterium 17. 434
34. Horn 16. 435
36. 36a. Maiſel 15. 284
38. Lubbe 10. 283
Brunineeku eela.
Ritterſtraße.

Skolas iela, mazā
Schulenſtr., kl.

Gr. 7. Hyp. I.
Palaisſtr. — Palaſta eela.
— Dom=Kirchenh. 46. 1008
2. Keuerleber 45. 218
— Staat; Mietsh. 44. 219
— Staſchkewitſch 42. 220
— Staat; Mietsh. 43. 219
Palaſta eela. — Palaisſtr.

Skrīveŗu iela
Schreiberſtr.

(Saſſenhof.)

Gr. 64. Hyp. IV.
Konſula eela
Konſulſtraße.
1. Sape=Reitmann 70. 1276
— Kreiſchmann 79. 1076
Kandawas eela.
Kaudauer Str.
——
Konſula eela.
Konſulſtraße.
2. Kath. Kirchenh. 61. 1066
Kandawas eela.
Kaudauer Str.

Skrundas iela
Schrundenſche Str.

(Nordeckshof.)

Gr. 66. Hyp. VI.
Dſcheguſchu eela.
Kuckuckſtraße.
— Kruge 111. 181
1. Hammer 112. 667
3. Peterſohn 108. 748
5. Strumke 106. 188
— Michalowſki 105. 491
Rundales eela.
Ruhenthalſche Straße.
— Einath 103. 194
Saukas eela.
Sauckenſche Str.
——
Dſcheguſchu eela.
Kuckuckſtraße.
2a. Ohſis 115. 770
2. Rank 114. 543
4. Britſchau 118. 182
6. Rank 113. 183
8. Wunge 119. 186
— Uppit, gen. Bach 120. 187
— Sibulewsky 121. —
— Reinberg 123. 193
Rundales eela.
Ruhenthalſche Straße.
— Hauk 102. 196
Saukas eela.
Sauckenſche Str.

Skultes iela
Adiamündſche Str.

Gr. 88. Hyp. V.
VIII. Ꞩchkerslinija
8. Querlinie.
— Aisupit 87. 302
— Lahzis 117. 1028
— Martinſohn 118. 1029
— Agthe 86. 526
Jaunmuiſchas eela.
Neuhöfſche Str.
——
— Agthe 86. 526
VIII. Ꞩchkerslinija.
8. Querlinie.
— Walther=Carlberg 67. 580
— Buhmann 106. 918
IX. Ꞩchkerslinija
9. Querlinie.
— Agthe 85. 521
Jaunmuiſchas eela.
Neuhöfſche Str.
— Heydemann 84. 277

Sliežu iela
Schienenſtr.

Gr. 17. Hyp. II.
Oſolu eela. — Eichenſtraße.
— Verein gegen
den Bettel 37. —
Patwersmes eela. — Aſylſtr.
— St. Riga;
11. Kinderaſyl 35. 1267
Witolu eela.
Eſpenſtraße.
— Steren 107. 1446
Stiklu eela. — Glasſtraße.
6. Kerkovius 2. 1242
. Prowodnik, A.=G. 1. 1418

Gr. 16. Hyp. II.
Ꞩimana eela.
Simonſtraße.
— Frühlings=Ver. 80. 1220
Tilta eela. — Brückenſtr.
— Brock 68. 1424
— St. Bauplatz 67. —
Ꞩwehtzełneeku eela.
Pilgerſtraße.
— Stadt Riga;
Stapelplatz 139. —
— do. 144. —
— Trinit.=Kirchhof 20. —
Allaſchu eela.
Allaſcher Straße.
— St. Bauplatz 18. —

Gr. 15. Hyp. II.
Limbaſchu eela.
Lemſalerſtr.
— St. Bauplatz 112. —
Lahpſtu eela.
Spatenſtraße.
— St. Bauplatz 57. —
Sahgeru eela.
Sägerſtraße.

Gr. 15. Hyp. V.
— Brauerei „Wald=
ſchlößchen“ 20. 114

Gr. 15. Hyp. II.
— Lietz 13. 1509
Gaujeenas eela.
Adſelſche Straße.

Gr. 15. Hyp. V.
— Drauding 101. 362
— St. Bauplatz 11. —

Slokas iela
Schlockſche Str.

(Schwartzenhof.)

Gr. 60. Hyp. IV.
Kalnzeema eela.
Kalnezeemſche Straße.
1. Otto 117. 1916
1a. Zauka 104. 1777
3. Bong 51. 930
5. Behrſin, 50. 931
7. Woronzow 49. 917
9. Behrſin 48. 916
11. Schumann 47. 669
13. Ehrmannſohn 46. 915
15. Remy 148. 2055
Martinu eela.
Martinsſtraße.
17. Jonathan=Ver. 44. 962
19. Bjelow u. Pro=
koffjew 43. 781
21. Münx 72. 1445

— Peterſohn 93. 1637
Agenskalna eela.
Hagensberger Str.
21a. Herminghaus, Doormann, Rahlenbeck u. Stehlmann 40. 897
23. Rathminder 41. 898
Baldones eela.
Baldohnſche Str.
25. Sachs 38. 780
(Saſſenhof.)

Gr. 64. Hyp. IV.

Kuldigas eela.
Goldinger Str.
27. Buhzen 84. 1021
— Baumann 230. 2266
— Wolffſchmidt 82. 1045
Kandawas eela.
Kandauer Str.
29. Contremowicz 77. 1079
29a. Drawneek und Rumpe 149. 1628
31. Silling 76. 1074
Konſula eela.
Konſulſtraße.
— v. Sengbuſch 69. 1000
Dahrſa eela. — Gartenſtr.
— v. Sengbuſch 16. 1000
33. 35. Caſſella u. Ko. 14. 1010
35a. J. Beck Glasfabrik 152. 1677
37. Blankenſtein 13. 1008
39. Urban 12. 1009
41. Reekſting 11. 1055
43. Ewertſohn 10. 1007
45. Bergmann und Kühn 9. 1048
Eiſchenijas eela.
Eugenienſtraße.
47. Baltzer 5. —
— St. Bauplatz 4. —
47a. Stadt Riga; Grundſchule 177. —
(Nordeckshof.)

Gr. 65. Hyp. VI.

Dſcheguſchu eela.
Kuckuckſtraße.
49. Grünupp 115. 1732
51. Pichel 112. 180
53. Hoyningen=Huene 111. 179
— Zakker 110. 586
55. Erikſohn 109. 255
57. Haſenfuß 108. 703
Purwas eela. — Moorſtr.
61. Sillebrandt 48. 277
Leeleſeras eela.
Groß=Eſſernſche Str.
63. Sakis 47. 189
65. 65a. Ruhmann 46. 530
67. Jenſch 44. 467
69. 71. Groß 43. 403
73. Seberling 34. 1941
Grotes eela. — Grotenſtr.
75. Stenhuſen 33.694
77. Skaidin 32. 175
Stazijas eela. — Stationsſtr.
79. Dreimann 7. 313
81. Auſeklis 6. 392
83. Jakubowski 5. 956
85. Kulis 4. 957
87. Pohne 117. 882
89. Lutz 2. 337
Bolderaaer Bahn.

(Schwartzenhof.)

Gr. 61. Hyp. IV.

Kalnzeema eela.
Kalnezeemſche Straße.
— Sahlit 133. 1679
Beſdeligu eela.
Schwalbenſtr.
2. Lettl. Finanzminiſterium 50. 743
4. Rothweiler 49. 922
6. Hagen 48. 914
8. Schlegel 47. 913
10. Felsko 149. 2005
10a. Sargewitz 46. 923
Martina eela.
Martinsſtraße.
12. v. Bergmann 41. 965
— Challand und Burchardt 147. 1962
12b. Challand 146. 1961
— Stambrowsky 145. 1971
— Martinskirche 39. —
14b. Neumann 134. 1700
Ilkenas eela. — Hilchenſtr.
— Joh.=Kirchhof 38. 2076
— Hagensberger Friedhof 37. —
Hamana eela.
Hamannſtraße.
12a. Stackemann 36. 1530
(Saſſenhof.)

Gr. 63. Hyp. IV.

Kuldigas eela.
Goldinger Str.
14. Buſch 118. 1255
16.-16a. Rogge 119. 1073
18. Baltzer 120. 1015
20. Worp 137. 1843
20a. Schliwinsky 121. 1013
22. Akt.=Geſellſch. „Kautſchuk" 127. 1416
24. do. 122. 999
26. do. 123. 1012
— Oſſekin 124. 998
28c. Dieweger 140. 2023
28b. Landmann 139. 1994
28b. 139. 1994
28a. Barinski 126. 1908
— Staat. Kaſernen 101. —
Pulka eela. — Regimentsſtr.
30. St. Bauplatz 99. 1161
— Stadt Riga 146. —
— do. 150. —
— Stadt Riga; Feuerwehr=Dep. 148. —
(Nordeckshof.)

Gr. 66. Hyp. VI.

Dſcheguſchu eela.
Kuckuckſtraße.
32. Roſendahl 116. 311
34. Werner 117. 185
36. Silgalw 126. 184
38. Ennert 127. 496
Saldus eela.
Frauenburgſche Str.
40. 40a. Zinne 128. 280
42. Sillin 167. 395
— Rohſit 212. 1693
44. Bleſſe 166. 396
46. Emſin 165. 701
48. Freyſinger 164. 565
50. Ruſching 162. 374
52. Tiemann 161. 373
54. Armitſtead 146. 306
56. Beloj 173. 945
58. Mehlbard 147. 716

Grotes eela. — Grotenſtr.
60. Suberg 148. —
62. Suberg 149. 369
64. Abaron 160. 172
64a. Pucke 174. 1083

Gr. 67. Hyp. VI.

Muiſchas eela. — Hofesſtr.
66. Bagg 149. 398
— 190. —
Dahwidas eela. — Davidſtr.
68. Pirang 134. 164
70. Muſchke 159. 690
72. Jurſchewitz 132. 505
74. Schröder 131. 350
Schulzmuiſchas eela.
Schulzenhöffſche Straße.
76. Stange 129. 289
— Stange 130. 897
Bolderaaer Bahn.
(Bebberbeck.)

Gr. 80. Hyp. VI.

78. Maldup 13. 1040
78. do. 136. 1041
80. Maldup und Balod 14. 328
82. Muſchke 15. 151
— Eljaſchew 17. 1856
84. Henſel und Beltſohn 18. 444
84. do. 19. 445
84. do. 20. 446
— Tilting 21. 338
Bebru eela. — Biberſtraße.
— Stadt Riga 16. —
— Reinfeld 22. 1026
(Groß=Dammenhof.)
86. Wojewodſki 25. 148
— Stadt Riga; Gemüſegarten 60. —

Smārdes iela
Schmardenſche Str.

Gr. 67. Hyp. VI.

Kalnzeema eela.
Kalnezeemſche Straße.
— Ehkis 60. 114
— Bong 1946
— Ehkis 360. 1945
Wolguntes eela.
Wolgundſche Straße.

Smilšu iela
Sandſtr.

Gr. 6. Hyp. I.

Schkuhnu eela
Scheunenſtraße.
1. 3. Verſich.=Geſ. „Roſſija" 26. 301
5. Kaſtaun 25. 300
7. Petermann u. Tupin 24. 299
9. Nicklas 23. 298
M. Aldaru eela.
Kleine Brauerſtr.
11. 13. Nord. Geſ. geg. Kredits 22. 297
15. 17. V. Geſ. geg. Kredits 20. 332
19. Wolga=Kama=Kommerzbank 17. 293
21. do. 13. 292
Smilſchu eela, maſa.
Kleine Sandſtr.

23. 25. Ruſſ.=Aſiat. Bank 6.
27. Kreditverein d. Hausbeſitzer 4.
29. do. 3.
M. Kaleju eela.
Kleine Schmiedeſtraße.

Gr. 9. Hyp. I.

— Konſumverein „Selbſthilfe" 40.
Baſteja laukums.
Baſteiplatz.

Gr. 8. Hyp. I.

Jehkaba eela. — Jako
2. Kreditbank 78.
4. Stamm 79.
6. Lüth 80.
8. 10. I. Geſ. geg. Kredits 83.
Aldaru eela.
Brauerſtraße.
12. 14. Bobrow 132.
16. Lewinſohn 134.
18. Ignatjewa 135.
20. II. Feuerverſich.=Geſellſchaft 136.
22. 24. 26. Armitſtead 138.
28. United Baltic. Corporation 140.
30. do. 142.
32. Hakens Erben 143.
34. Verſich.= u. Transport=Geſellſchaft „Lett. Lloyd" 144.
36. Lib. Landw.=Genoſſenſchaft 145.
Trokſchnu eela.
Lärmſtraße.
38. Stadt Riga; Pulverturm 115.
Baſteja laukums.
Baſteiplatz.

Smilšu iela, mazā
Sandſtr., kl.

Gr. 6. Hyp. I.

Smilſchu eela.
Sandſtraße.
1. Wolga=Kama=Kommerzbank 13.
3. Breede und Ferling 11.
M. Sirgu eela.
Kleine Pferdeſtr.
5. Scheffler 7.
M. Kaleju eela.
Kleine Schmiedeſtr.
7. 9. Beckmann 109.
Kehnina eela, maſa.
Kleine Königſtraße.
11. Burba 100.
13. v. Foſſard 99.
15. Handels u. Induſtr.=Geſ. „Düna" 97.
17. Kramer 95.
19. Reiner 94.
Walnu eela.
Wallſtraße.

Smilſchu eela.
Sandſtraße.
2. 4. Ruſſ.=Aſiat. Bank 6.

M. Kaleju eela.
Kleine Schmiedeſtraße.
Oſchee 104. 168
Glaßmann 105. 167
Derſ.=Geſellſch.
„Roſſija“ 109. 173
Bong 110. 169
Kehninu eela, maſa
Kleine Königſtr.
Rublis 112. 170
v. Zur=Mühlen 113. 171
Walnu eela.
Wallſtraße.

Sofijas iela
Sofienſtr.

Gr. 16. Hyp. II.

Twaika eela.
Dampfſtraße.
Dreimann 3. 1248
Seemelu eela.
Nordſtraße.
Berlin u. Lurie 118. 1343
7. 9. Pawlowski 4. 1278
Allaſchu eela.
Allaſcher Str.

———

Twaika eela.
Dampfſtraße.
Selickſohn 35. 1141
Seemelu eela.
Nordſtraße.
Zelle 34. 1426
Stirmin 33. 1132
Dawidowitſch 32. 1308
Kadiku eela.
Wachholderſtr.
Braß 27. 1166
1. Schultz 126. 1491
Allaſchu eela.
Allaſcher Str.

Solitudes iela
Solitüdenſtr.

(Champetre.)

Gr. 81. Hyp. VI.

Kalnzeema eela.
Kalnezeemſche Straße.
Tſchernjawſki 20. 1426
Wolguntes eela.
Wolgundſche Str.
Robeſchneek 177. 1264
1. Grikkis 178. —
Berkis 179. 1634
Strasd 180. 1591
Matheus 181. —
Salwes eela.
Salwenſche Str.
Lungis 283 —
284. —
285. —
Firan 286. —
Kirchhof der
Martins=Kirche 287. —
Schampetra eela
Champetreſche Str.

Gr. 82. Hyp. VI.

(Marianenhof.)
Gieſe 5. 1238
Wehwer 9. 1350
Tuckumer Bahn.
Stadt Riga 4. 1239
Laz 7. 1237

Aninumuiſchas eela.
Annenhöfſche Straße.
1. Magidſon 2. 1233

Gr. 80. Hyp. VI.

Wolguntes eela.
Wolgundſche Straße.
— Oberg 204. 1814
— 208.
— Hiller 198. 1666
— Paipal 205. 1815
— Jaſinſki 201. 1668
— Thomſon 208. 1899
Schampetra eela.
Champeterſche Straße.

Spāres iela
Spahrenſche Str.

(Alter Lagerplatz.)

Gr. 75. Hyp. VI.

Wentspils eela.
Windauer Str.
— Jürgenſohn 16. 72
— Judelſohn 20. 74
Jaunpils eela.
Neuenburger Straße.
— Richter 19. 66
— Heiblig 246. 1846
10. Steinberg 245. 1663
8. Grawel 242. 1657
6. Sigsdin 241. 1660
— Stein u. Hartmann 44. 68
2. Roſenthal 45. 574
— Songailo 116. 603
Raudes eela.
Rundenſche Str.

———

Wentspils eela.
Windauer Str.
— Blumfeldt 160. 927
— do. 18. 1855
— do. 191. 1185
— v. Rautenfeld 47. 65
Raudes eela.
Rundenſche Str.

Spargēļu iela
Spargelſtr.

Gr. 34. Hyp. III.

Krahſotaju eela.
Färberſtraße.
— Stadt Riga;
Volks=Douchen 177. —
1. Lit. prakt. Bürgerverbindung 88. —
3. Ritow 89. 465
5. Martinſohn 90. 2320
7. Buſchmann 91. 2072

———

Krahſotaju eela.
Färberſtraße.
2. Stadt Riga;
Armenaſyl 105. —
4. Reekſting 102. 459
6. Holzmann 101. 464
8. Buſch 99. 463
10. Zaune 174. 2313
12. Zaune 92. 1889
— Schidelow 93. 2161

Spārņu iela
Flügelſtr.

(Benkensholm.)

Gr. 52. Hyp. IV.

Bauskas eela.
Bauskeſche Straße.
— Kaſack 5. 1811
— Mochowka 4. 466
— Machowka 131. 2153
1. Plawneek 116. 1966
— St. Riga. Heuſchl. 3. —
— Scheper 2. 1557
Oskara eela.
Oskarſtraße.
Daugawa. — Düna.

———

Bauskas eela.
Bauskeſche Straße.
— Mecks 126. 1986
— Ewert 46. 465
— Stadt Riga;
Heuſchlag 47. —
Spahrnu eela, maſa.
Kleine Flügelſtr.
— Ewert 49. —
Daugawa. — Düna.

Spārņu iela, mazā
Flügelſtr., kl.

(Benkensholm.)

Gr. 52. Hyp. IV.

Spahrnu eela.
Flügelſtraße.
— Ewert 49. —
— Ruiko 50. 1959
— Dalmazki 51. 411
— Szymolunas 52. 384
— Ohſoling 53. —
— Stadt=Heuſchlag 54. —
— Ligger 55. 1761
— Ungern=Sternberg, Baron 56. 383
Bauskas eela.
Bauskeſche Str.

———

Spahrnu eela.
Flügelſtraße.
— Stadt Riga;
Heuſchlag 47. —
Bauskas eela.
Bauskeſche Str.

Speķa iela
Speckſtr.

Gr. 43. Hyp. III.

Maskawas eela.
Moskauer Str.
— Koch 9. 633
Kraſta eela. — Uferſtraße.

———

Maskawas eela.
Moskauer Str.
— Fuhrmann 60. 643
Kraſta eela. — Uferſtraße.

Spīķeru iela
Ambarenſtr.

Gr. 4. Hyp. I.

Gogoła eela.
Gogolſtraße.
1. Pfab 17. 891
2. Pfab. 18. 889
31. Pfab 19. 890
4. Dwolaitzki 20. 884
5. Sellmer 21. 878
6. Klimow 22. 883
7. Muchin 23. 888
Maskawas eela.
Moskauer Str.

———

Gogoła eela.
Gogolſtraße.
8. Pfab 79. 893
9. Pfab 78. 892
10. Cauderlier 77. 882
11. Cauderlier 76. 891
12. Drishaus 75. 990
13. Sobinowa 74. 880
14. Börſ.=Komitee 73. 1028
Maskawas eela.
Moskauer Str.

1. Spīķeru iecirknis
1. Ambarenviertel.

Gr. 4. Hyp. I.

Maskawas eela.
Moskauer Str.
36. Ritow 67. 946
37. Gerich 64. 1046
38. Weſtl. Transport= und Derſ.=Geſellſchaft 63. 960
39. Lewitas 66. 945
40. Pfab 65. 944
41. Ehmcke 62. 958
42. St.=Bauplatz 24. 927
43. Akzin 44. 943
45. v. Meiro 57. 952
— Auſa 61. 956
— St. Stapelpl. 59. 954
— Auſa 58. 953
— St.=Stapelplatz 108. —
46. Muchin 26. 929
47. Muchin 42. 936
48. Newſtrujew 45. 1002
49. Finkelſtein 56. 950
50. Sobinowa 27. 930
— do. 28. 928
51. Laßmann 39. 932
52. v. Meiro 48. 933
53. do. 49. 934
— St.=Stapelpl. 113. —
— Neronow 50. 947
— St.=Stapelpl. 53. —
— Sikow 54. —
54. Sobinowa 29. 941
do. 30. 942
do. 31. 939
55. v. Meiro 38. 931
56. Sobinowa 35. 935
do. 36. 938
do. 37. 961
57. do. 51. 979
58. Klimow 52. 1000
59. Städt. Speicher 32. 1023
60. do. 33. 1024
61. do. 34. 1025
Turgenewa eela.
Turgenjewſtraße.

2. Spīķeru iecirknis
2. Ambarenviertel.

Gr. 4. Hyp. I.

1. Pfab 17. 891
2. Pfab 18. 889
3. Pfab 19. 890
4. Dwolaitzki 20. 884
5. Sellmer 21. 878

6.	Klimow	22.	883
7.	Muchin	23.	888
—	Städt. Fruchtm.	11.	—
—	St. Riga; Trakt.	12	—
—	St. Baugrund	15.	—

3. Spiķeru iecirknis
3. Ambarenviertel.

Gr. 4. Hyp. I.

8.	Pſab	79.	893
9.	Pſab	78.	892
10.	Cauderlier	77.	882
11.	Cauderlier	76.	881
12.	Drishaus	75.	990
13.	Sabinowa	74.	880
14.	Börſen=Komitee	73.	1028
15.	Ztr.=War.=Dep.	80.	895
16.	do.	81.	896
17.	do.	82.	897
18.	do.	83.	898
19.	St.=Baugrund	84.	—
20.	do.	85.	—
21.	do.	86.	—
22.	Armitſtead	72.	886
23.	do.	93.	887
24.	Ztr.=War.=Dep.	92.	901
25.	do.	91.	900
26.	Stadt Riga	90.	899
27.	Ruhtenberg	89.	991
28.	St. Baugrund	88.	—
—	St. Stapelpl.	136.	—
29.	St. Baugrund	87.	—
—	St. Stapelpl.	135.	—
—	St. Stapelplatz	134.	—

Spirgas iela
Spirgenſche Str.

(Alter Lagerplatz.)

Gr. 75. Hyp. VI.

Bolderaaer Bahn.

—	Akt.=Geſellſch. Starr u. Ko.	73.	55

Laidſes eela.
Laidſenſche Str.

—	v. Rautenfeld	99.	368

Lihdaku eela.
Hechtſtraße.

—	Nadei	128.	791
—	Bradin	178.	1120
—	St. Baugrund	211.	—

Ugahles eela.
Ugahlenſche Straße.

—	Melnis	85.	43
—	Kolobkow	84.	44

Semites eela.
Samitenſche Straße.

—	Ballod	86.	42
—	Kesber	92.	54

Bolderaaer Bahn.

—	v. Rautenfeld	75.	38

Lauteres eela.
Lauternſche Straße.

—	v. Rautenfeld	76.	40

Lidera eela.
Lidernſche Straße.

—	v. Rautenfeld	77.	41

Lutrinu eela.
Luttringer Straße.

Lubeſchos eela.
Lubeſſernſche Straße.

Sporta iela
Sport=Str.

Gr. 24. Hyp. II.

Waldemara eela.
Waldemarſtraße.

—	v. Junowitſch	84.	1609
—	Mühlmann	76.	1670
3. 3a. 3b.	Mühlmann	67.	1371

Kanal.

1b.	Meyer	65.	1381
1a.	Deutſcher Verein in Livland	75.	—

Antonijas eela.
Antonienſtraße.

—	Gartenbau=Ver.	72.	—
—	do.	73.	1500
—	St. Stapelpl.	7.	—

Strehlneeku eela.
Schützenſtraße.

Gr. 19. Hyp. II.

Waldemara eela.
Waldemarſtraße.

—	2. Radfahrerver.	4.	444
—	do.	87.	1370
—	do.	5.	289

Kanal.

—	Goegginger; Konſerven=Fabrik	86.	1382
—	Städt. Bauplätze	2.	—

Strehlneeku eela.
Schützenſtraße.

Stabu iela
Säulenſtr.

Gr. 20. Hyp. II.

Waldemara eela.
Waldemarſtraße.

1. 3. 5.	„Obſt=Exp." Akt.=Geſellſch.	1.	282
7.	Johannſon	6.	447

Skolas eela. — Schulenſtr.

9.	Finanz=Miniſterium	17.	434
11.	Peter=Pauls=Brüderſchaft	18.	274
13.	Maurin	19.	271

Baſnizas eela.
Kirchenſtraße.

15.	Mentzendorff	29.	407

Brihwibas eela.
Freiheits=Straße.

Gr. 22. Hyp. II.

—	Milochin	16.	723
17.	Conv. d. Selonia	15.	784
19.	Alksne	14.	786
21.	Mentzendorff	13.	788
23.	Dohnberg	12.	791
25.	Kamien und Trettin	11.	793
—	Janſon	10.	794

Tehrbatas eela.
Dorpater Str.

—	Sarring	106.	919
27.	Bauler	105.	795
29.	Tſchakurs	104.	796
31.	Nolde	103.	798
33.	Ohſolin	102.	799
35.	v. Lawcewicz	101.	801
37.	Dahwis	100.	964

Kriſchjahna Barona eela.
Chriſtian Baron=Straße.

Gr. 29. Hyp. III.

39.	Stipneek	3.	159
41.	Kalzenau	4.	160
43.	Skraſtin	5.	161
45.	Dulckeit	7.	1970
47.	Kneet	8.	177
49.	Ohſoling	12.	186
49a.	Stuhre	13.	197
—	Waleika	125.	2393

Marijas eela. — Marienſtr.

—	Schwechheimer	57.	208
51.	Grünſtein	55.	247
53.	Gutkin	54.	266
55.	Roſenberg	53.	270
57.	Schönberg	52.	1288
59.	Salomonſohn	51.	337
61.	Schalmann	50.	264
63.	Hebr.=Betgem.	49.	287
65.	Riwlin	48.	336
67. 69.	Freyberg	46.	1953
71.	Abolin	45.	268
73.	Schortmann	44.	352
75.	Kisle	43.	351
77.	Witting	42.	471
79.	Shurawlew	41.	472
81.	Kreisner	40.	323
83. 85.	Grünberg	39.	321
—	Jakobſohn	37.	319

Awotu eela. — Sprenkſtraße.

Gr. 32. Hyp. III.

87.	Ertack	6.	1180
89.	Joffe	1.	1767
91.	Berlow	36.	1183
93.	Berlowa	35.	1536
95.	Ruben	34.	1184
97.	Berſing	33.	1206
99.	Grikowski	32.	1277
101.	Gramatke	36.	2137
103.	Gramatke	31.	1531
105.	Kiepert	29.	1208
107.	Treumann	28.	2413
109.	Bitſchichin	27.	2187
111.	Biljunas	26.	1850
113.	Hoffmarck	25.	1345
115. 117.	Waſſiljew	24.	1346
119.	Waggonfabrik	23.	1387

Walmeeras eela.
Wolmarſche Str.

Gr. 20. Hyp. II.

Waldemara eela.
Waldemarſtraße.

—	Heinrichſen	52.	262
2.	Reinberg	51.	260

Skolas eela. — Schulenſtr.

4. 6.	Jaunron	41.	263
—		154.	1669
8.	Stahl	40.	265
—	Mehkler	39.	266

Baſnizas eela.
Kirchenſtraße.

10.	Brieger	30.	567
12.	Lett. Fininz=Miniſterium	31.	408

Brihwibas eela.
Freiheits=Straße.

Gr. 22. Hyp. II.

14.	Giebert	17.	722
16.	Appeltofft	18.	783
18.	Mehlbart	19.	785
20.	Pohlulette=Pohl	32.	787
22.	Engelhardt	33.	790
24.	Leitis	34.	963
26.	Kadner	35.	792
28.	Biſchof	36.	918

Tehrbatas eela.
Dorpater Str.

30.	Zaidlin und Beilinſon	96.	
32.	Klawin Kahrklin und Guſtav	97.	
34.	Kaplan	98.	
—	Chruſtalew	99.	

Kriſchjahna Barona eela
Chriſtian Baron=Straße

Gr. 29. Hyp. III.

36.	Siw	112.	
38.	Siw	110.	
40.	Laſdin	109.	
42.	Stadt Riga	108.	
44.	Schibis und Wikmann	107.	
46. 48.	Lukas und Trijetz	106.	
50.	Proſchkowitz	104.	
—	Ahbel	103.	

Marijas eela. — Marien

—	Schilling	58.	
52.	Piotrowski	59.	
54.	Dwolaitzki	63.	
56.	Steinert	64.	
58.	Steinert	65.	
60.	Steinert	66.	
62.	Steinert	67.	
64.	Kaſtrowſky	68.	
66.	Radſing	69.	
68.	Dombrowſky	70.	
70.	Mitrewitz	71.	
72.	Liſſchütz	72.	
—	Schagarin	73.	

Awotu eela. — Sprenkſtr

Gr. 32. Hyp. III.

—	Stadt Riga	51.	
74.	Frank	50.	
76.	Kramer	49.	
78.	Liebeck	48.	
80.	Braunfeldt	47.	
82.	Pipris	46.	
84.	Kalnin	45.	
86.	Brecker	44.	
88.	Deutſch	43.	
90.	Stabulit	37.	

Adminu eela.
Gerberſtraße.

92.	Sarring	81.	
94.	Mangold	82.	
96.	Straußmann	83.	
98.	Höſſerich	84.	
100.	Majewskaja	85.	
102	Krüger und Ropp	86.	
104.	Klein	87.	
106.	Schönberg	88.	
108.	Tſchiekſte	89.	
110.	Wittenberg	90.	
112.	Eglit	91.	
114.	Behrſing	92.	
116.	Leelais und Behrſin	113.	
—	Kriſtowsky	93.	

Walmeeras eela.
Wolmarſche Str.

Staburaga iela
Staburag=Str.

Gr. 52. Hyp. IV.

—	Bordo	31.	
—	Balk	29.	

Stehrſtu eela. — Droſſel
Seifenberg.

Gr. 73. Hyp. IV.

—	Baron	50.	

— Ehrenfeldt 49. 498
Leepin 40. 1232
Putnu eela.
Dogelſtraße.
— St. Bauplatz 166. —
— Schilinsky 39. 1413
— St. Bauplatz 162. —
Mahlu eela. — Lehmſtraße.

——

Gr. 52. Hyp. IV.
Bauskas eela.
Bauskeſche Straße.
— Kaulin 33. 492
— St. Bauplatz 32. —

Gr. 73. Hyp. IV.
ehrſtu eela. — Droſſelſtr.
— Balk 52. 490
— Strauke 60. 480
— St. Bauplatz 168. —
Putnu eela.
Dogelſtraße.
— Friſchenfeld 62. 486
— St. Bauplatz 167. —
Mahlu eela. — Lehmſtraße.

Stacijas iela
Stationsſtr.
(Nordeckshof.)

Gr. 65. Hyp. VI.
Slokas eela.
Schlockſche Straße.
— Dreimann 7. 313
1. Krauſe 8. 928
Maſa Stazijas eela.
Kl. Stationsſtr.
— Strant 11. 242
— Caſper 12. 360
3. Liphardt 13. 240
5. Sweineek 15. 617
7. v. Orlowsky 16. 314
9. Strasding 17. 598
13. Janſohn 19. 339
— Staat; Station
Nordeckshof 1. —
Bolderaaer Bahn.

——

Slokas eela.
Schlockſche Straße.
— Skadin 32. 175
2. Leekmann 31. 1729
— Lietz 30. —
4. Wihtol 29. 532
6. Mally 28. 912
Wahnes eela.
Wahnenſche Straße.
8. Schwan 125. 913
10. Swirbul 27. 1940
12. Sahlup 26. 362
Durbes eela.
Durbenſche Str.
14. Wolner 21. 363
16. Buſch 20. —
Bolderaaer Bahn.

Stacijas iela, mazā
Stationsſtr., kl.
(Nordeckshof.)

Gr. 65. Hyp. VI.
Stazijas eela. — Stationsſtr.
— Krauſe 8. 928
1. Klutz 9. 1225
3. Poltz 10. 174
5. Sweedre 118. —
7. Toepfer 119. 1845
9. Toepfer 120. 423
11. Zelming 3. 453
Bolderaaer Bahn.

——

Stazijas eela. — Stationsſtr.
2. Straut 11. 242
4. Caſper 12. 360
— Liphardt 13. 240
6. 8. Rings 18. 1269
— Janſohn 19. 339
— Staat; Station
Nordeckdhof 1. —
Bolderaaer Bahn.

(Thorensberg.)

Gr. 53. Hyp. IV.
Bauskas eela.
Bauskeſche Straße.
— Lenzberg 209. 2244
Garroſenſche Straße.
Garoſes eela.
Bauskas eela.
Bauskeſche Straße.
— Kruhms 213. 2246
— Widugiris 214. 2252
Garoſes eela.
Garroſenſche Straße.

Staļļu iela
Stallſtr.

Gr. 3. Hyp. I.
Kahrla eela.
Karlsſtraße.
1. 3. v. Roemer=Reymer 138. 837
Kaleju eela. — Schmiedeſtr.

——

Kahrla eela.
Karlsſtraße.
2. Zehder 88. 784
— Bagg 87. 783
Kaleju eela. — Schmiedeſtr.

Stārvu iela
Storch=Str.

Gr. 70. Hyp. V.
Uniona eela. — Unionſtraße.
— Leeping 74. 934
— Leeping 192. 935
— Robeſchneek 73. 1300
— Amolin 72. 286
— Hakens Erben 70. —

——

Uniona eela. — Unionſtraße.
— Lemkin 71. 340
— Rinkis 194. 1072
— Purmal 195. 1073

Stāvā iela
Steilſtr.
(Thorensberg.)

Gr. 53. Hyp. IV.
Wehja eela. — Windſtraße.
— Jaunklewin 51. 200
Kühleweins Graben.

——

Wehja eela. — Windſtraße.
— Bertelſohn 52. 202
Kühleweins Graben.

Stendera iela
Stender=Str.

Gr. 84. Hyp. V.
Kokneſes Proſpekts.
Kokenhuſenſcher Proſp.
— Rig. Baugeſ. 9. 111
— 57. —
— Rig. Baugeſ. 10. 110

Gr. 94. Hyp. V.
— Lozow 2. 1211
— Kronberg 3. 1216
Wisbi=Proſpekts.
Wisby=Proſpekt.
— 60. —
— 21. —
Siguldas proſpekts.
Segewoldſcher Proſpekt.

——

Gr. 84. Hyp. V.
Kokneſes proſpekts.
Kokenhuſenſcher Proſp.
— 57. —
Mehmeles eela.
Memeler Straße.
— Rig. Baugeſ. 10. 110
— Geiſer 142. 1266
— Geiſer 141. 1265
— Anspach 133. 1090
— Freybuſch 132. 1084
Stokholmas eela.
Stockholmer Straße.
— Wilhelmſen 131. 1077
— do. 130. 1080

Gr. 94. Hyp. V.
— Felſer 4. 1222
Wisbi=Proſpekts.
Wisby=Proſpekt.
— Roslap 22. 1217
— 23. —
Siguldas proſpekts.
Segewoldſcher Proſpekt.

Stendes iela
Stendenſche Str.
(Saſſenhof.)

Gr. 76. Hyp. IV.
Saſulauka eela.
Saſſenhöfſche Straße.
— Seisler 239. 1741
— Seisler 240. 1742
— Sarkanais 241. 1853
— Rothmann 242. 1764
— Jeske 243. 1876
— v. Schwech 244. 1775
— Stukel 245. 1788
Irlawas eela.
Irmlauſche Straße.

——

Irlawas eela.
Irmlauſche Straße.
— Scheuber und Schneider 233. 1865
— Gobin 234. 1753
— Meeſchanz 235. 1780
— Lewin, Goldenberg 236. 1781
— Putnaerglis 237. 1782
— Wains 344. 2116
— Wilks 343. 2112
— Campenhauſen 238. 1776
Saſulauka eela.
Saſſenhöfſche Straße.

Stērstu iela
Droſſelſtr.
(Seifenberg.)

Gr. 52. Hyp. IV.
Bauskas eela.
Bauskeſche Str.
— Weinberg 24. 501
1. Jeſſunas 123. 1890
3. Mikkelis, gen. Liſowsky 122. 1891
Graudu eela. — Kornſtraße.

Gr. 73. Hyp. IV.
7. Ruſki 43. 1992
22. Kuſchke 44. 1762
23. Zelm 46. 481
24. Reinecke 48. 1927
25. Reinecke 47. 189
Tumes eela.
Thomsdorfer Str.
26. Baron 50. 2258
27. Ehrenfeldt 49. 498
28. Strauke 60. 480
29. Delle 114. 1368
30. Anderſohn 59. —
32. Libbert 56. 1922
— St. Bauplatz 169. —
— Breede u. Junge 55. 500
Putnu eela.
Dogelſtr.

——

Gr. 52. Hyp. IV.
Bauskas eela.
Bauskeſche Str.
— Rengard 25. 516
— Blumfeldt 111. 1609
— Sidorowitſch 112. 1648
2. Rewako 121. 1763
4. Simſon 115. 1957
— Hagen 27. 463
Straße.
— Stadt Riga 28. 469
— Balk 29. 488

Gr. 73. Hyp. IV.
— Balk 52. 490
— St. Bauplatz 53. —
— Greckpez 54. 2078
— St. Bauplatz 79. 1611
— St. Bauplatz 170. —
— Jakobſohn 78. 1918
Putnu eela.
Dogelſtr.

Stetinas iela
Stettiner=Str.

Gr. 84. Hyp. V.
Kokneſes proſpekts.
Kokenhuſenſcher Proſp.
— Agthe 62. 802
— Freyberg 50. 803
— Dielroſe 22. 732
— Small 107. 1033
— Kitta=Kittel 106. 1034
— Baron Tieſenhauſen 163. 1129
— v. Büngner 64. 830
Stokholmas eela.
Stockholmer Straße.

——

Kokneſes proſpekts
Kokenhuſenſcher Proſp.
— Steinberg 89. 991
1. Ullmann 83. 895

— Felſer 82. 857
Danzigas eela.
Danziger Straße.
— Svenſon 87. 924
— Eckardt 100. 1001
— v. Eckardt 166. 1255
Stokholmas eela.
Stockholmer Straße.

Stienes iela
Ruhternſche Str.

Gr. 88. Hyp. V.
Jaunmuiſchas eela.
Neuhöfſche Str.
— Agthe 82. 602
— Agthe 81. 679
— Schemel 76. 842
IX. Schkerlinija.
9. Querlinie.
— Lepick 75. 549
— Semenow 73. 545
VIII Schkerlinija.
8. Querlinie.

Gr. 85. Hyp. V.
Neibades eela. — Neubadſtr.
— Auer 41. 787
1. Milmann 58. 1011
3. Milmann 42. 788
5. Keuger 57. 995
7. Kleeberg 43. 789
9. Wilſon 62. 1015
11. Kerkovius 44. 790
Leepupes eela.
Pernigelſche Str.

Stiklu iela
Glasſtr.

Gr. 17. Hyp. II.
Patwersmes eela. — Aſylſtr.
— Kerkovius 2. 1242
Schieſchu eela.
Schienenſtraße.

Patwersmes eela. — Aſylſtr.
— Steren 107. 1446
Schlieſchu eela.
Schienenſtraße.

Stokholmas iela
Stockholmer=Str.

Gr. 84. Hyp. V.
Eſermalas eela.
Seeuferſtraße.
— v. Bulmerincq 81. 898
— Rig. Baugeſ. (Annenhof) 9. 111
Straße.
— Rig. Baugeſ. (Gravenhof) 10. 110
Kokneſes eela.
Kokenhuſenſche Str.
3. Heß 110. 1183
5. Heß 111. 1094
7. Arronet 112. 1070
9. Nagel 113. 1052
11. Wilhelmſen 114. 1064
Danzigas eela.
Danziger Sraße.
13. Ohlſen 115. 1256
15. Reddies 165. 1181
17. Irſchick 116. 1069
19. Irſchick 117. 1068
21. Bornhaupt 118. 1093
23. Schneider 119. 1092
25. Schwartz 120. 1099
27. Schwartz 121. 1096
29. Miſſiuro 122. 1083
31. Leeknis 125. 1088
33. Kronberg 124. 1047
35. Kronberg 125. 1048
37. Neumann 126. 1049
39. Kittel 127. 1050
41. Kieſeritzky 128. 1053
43. Kieſeritzky 129. 1054
45. Wilhelmſen 131. 1077
Stendera eela. — Stenderſtr.

Eſermalas eela.
Seeuferſtraße.
— Rig. Baugeſ. (Annenhof) 9. 111
— Rig. Baugeſ. (Gravenhof) 10. 110
Kokneſes eela.
Kokenhuſenſche Str.
— v. Büngner 64. 830
Stetinas eela. — Stettinerſtr.
2. v. Eckardt 166. 1255
4. Waldmann 167. 1262
— Faber 103. 1076
Danzigas eela.
Danziger Sraße.
— Diebold 97. 982
— 15.4 —
Watſona eela. — Watſonſtr.
6. Grauding 153. 1075
8. Ruth 152. 1059
10. Berg 151. 1062
12. Waldhauer 150. 1065
14. Kalnin 149. 1074
16. Stange 148. 1057
18. Bruhns 147. 1056
Glücka eela. — Glückſtraße.
20. v. Tranſehe 138. 1086
22. Wilhelmſen 137. 1091
24. Hilſe 136. 1085
26. Hauffe 135. 1100
28. Larmann 134. 1067
30. Freybuſch 132. 1084
Stetinas eela. — Stettinerſtr.

Stopinu iela
Kurtenhofſche Str.

Gr. 71. Hyp. V.
Weſtenes eela.
Feſtenſche Str.
1. Wende 96. 367
— Eljaſchow 124. 393
3. Salming 105. 390
5. Philips 135. 421
7 Müller 104. 356
9. Gorelow 103. 328
Lahtſchumuiſchas eela.
Bärenhöfſche Straße.
11. Freymann 106. 357
— Sarin 154. 616
Purwzeem. — Moordorf.

Gr. 71. Hyp. V.
Weſtenes eela.
Feſtenſche Str.
2a. Holenderski 134. 424
2. Erbe u. Keſter 125. 415
4. Indulen 126. 402
6. Engelbert 127. 404
— Pläwin 178. 939
8. Swilpe=Behrſing 128. 394
— Ohſis 129. 385
10. Müller 130. 1247
14. Skraſting 145. 494
16. Ehnin 155. 986
Lahtſchumuiſchas eela.
Bärenhöfſche Straße.
— Schilling 38. 1
— Serafimow u.a. 142. 472
Purwazeem. — Moordorf.
— Grundmann 19. 135
— Stadt Riga 63. 269
— Hakens Erben 24. —

Strazdu iela
Staarſtr.

(Schwartzenhof.)

Gr. 58. Hyp. IV.
Amalijas eela. — Amalienſtr.
1. Bodneek 97. 815
3. Hennis 98. 804
5. Pahn 99. 938
Dahrtes eela. — Dorotheenſtr.

Amalijas eela. — Amalienſtr.
2. Awerjanowa 110. 816
Weſera eela. — Hammerſtr.
4. Purring 100. 910
6. Purring und Kalnin 101. 871
Dahrtes eela. — Dorotheenſtr.

Strazdmuižas iela
Strasdenhöfſche Str.

Gr. 92. Hyp. V.
Widſemes ſchoſeja.
Livländiſche Chauſſée.
— Strasdenhöfſche Schule 34. —
1. Geſ. d. Rig. Baumwollfabrik 36. 933
— Pychlau 37. 63
2. Pychlau 38. 60
3. Blindenheim 39. 61
4. Pander 40. 62
5. Girgenſohn 41. 59

Strēlnieku iela
Schützenſtr.

Gr. 18. Hyp. II.
Pulkw. Brieſcha eela.
Oberſt Breedis=Str.
1. Kraſſilnikow 37. 651
1a. Bruſch 55. 1645
1b. Jurewitſch 38. 119
3. Klawin 39. 120
5. Behrſing 40. 118
7. Neumann 41. 121
9. Bauer 42. 122
11. Kaugar 30. 124
Medneeku eela. — Jägerſtr.
Dſirnawu eela. — Mühlenſtr.
— v. Briskorn 12. 131
13. Stauwer 11. 132
15. Adler 10. 139
17. Bihlmann 9. 1214
19. Joſe;ſohn=Meyer 48. 1449
Lenza eela. — Lenzſtr.
— St. Bauplatz 43. —
— St. Riga; Feuerwehr=Depot 52. —
Kiegelu eela.
Ziegelſtraße.
— Städt. Anlagen 51. —
Hanſas eela. — Hanſaſtra
— Staat; Zentral=Güter=Bahnhof 50.
Sporta eela. — Sportſtra

Gr. 24. Hyp. II.
— Stadt Riga; Gemüſegarten 69.
— St. Riga; Heuſchl. 1.
— do. 2.
— do. 3.

Gr. 19. Hyp. II.
Eliſabetes eela.
Eliſabethſtraße.
2. Bruſch 42.
— Zelmin 116.
4. Kablitz 41.
4a. Lieven 93.
— Lett. Finanz=Miniſterium 105.
Alberta eela. — Albert
— Kablitz 103.
— Arnal 39.
Dſirnawu eela. — Mühlen
— Butte 23.
— Butte 22.
6. Freymann 21.
8. Akt.=Geſ. 20.
Kiegelu eela.
Ziegelſtraße.
— St. Bauplatz 1.
Hanſas eela. — Hanſaſtra
— St. Holzmarkt 118.
— St. Bauplatz 2.
Sporta eela. — Sportſtra

Gr. 24. Hyp. II.
— St. Stapelplatz 7.
— Stadt Riga; Gemüſegarten 71.
— St. Riga; Heuſchl. 5.

Strezovas iela
Streſowſtr.

(Schwartzenhof.)

Gr. 59. Hyp. IV.
Ormanu eela.
Fuhrmannsſtr.
— Haſenfuß 110.
1. Alexandrow 187.
3. Bienert 189.
— Neuermann 190.
Erneſtines eela.
Erneſtinenſtraße.

Ormanu eela.
Fuhrmannsſtr.
— Haidin 111.
— Tier=Aſyl 184.
5. Behrſing 185.
Erneſtines eela.
Erneſtinenſtraße.

Strūgu iela
Struſenſtr.

Gr. 43. Hyp. III.
Kraſta eela. — Uferſtr.
— Schorin 63.
Maskawas eela.
Moskauer Str.
— Arnit 57.
2. Nikitin 145.
4. Staat; Schule 148.
— Staat; Schule 149.

Friedland 37. 651
Boehm 45. 439
Sadownikowa eela.
Sadownikowſtr.

Kraſta eela. — Uferſtr.
Andrſchejewski 153. 2454
Maskawas eela.
Moskauer Str.
Steren 55. 764
Glückmann 154. 2456
Nikitin 155. 2464
Dagdas eela.
Dagdener Str.
Janſohn 150. 2462
Schapiro 47. 769
Dolgopolski 144. 2427
Sadownikowa eela.
Sadownikowſtr.

Struktora iela
Struktorſtr.

Gr. 89. Hyp. V.
Widſemes ſchoſeja.
Livländiſche Chauſſée.
A.=G. Struktor 15. 47
Bikerneeku eela.
Bickernſche Str.

Widſemes ſchoſeja.
Livländiſche Chauſſée.
Rudſit 16. 726
Paegle 53. 1026
Kelpe 54. 1018
Reimann 56. 1035
Kamolin 59. 1137
Kahrklin 61. 1140
Eglit 62. 1145
Upmal 63. 1141
Eglit 64. 1142
Rumpenhöfſche Feuerwehr 57. 1138
Bikerneeku eela.
Bickernſche Str.

Subates iela
Subbathſche Str.
(Nordeckshof.)

Gr. 66. Hyp. VI.
Embuhtes eela.
Ambothenſche Straße.
Semaſchko 72. 298
Grünberg 70. —
Wiſchnewſkaja 67. 216

Embuhtes eela.
Ambothenſche Straße.
Panne 73. 659
Martinow 75. 213
Müller 74. —
Burmann 69. 215

Sūnu iela
Moosſtr.
(Thorensberg.)

Gr. 53. Hyp. IV.
Ebelmuiſchas eela
Ebelshöfſche Straße.
Hartmann 105. 280
Saleneek 106. 1885

— Stadt Riga; Depot der elektriſchen Straßenbahn 167. —
Apſchu eela. — Dachsſtr.

Ebelmuiſchas eela.
Ebelshöfſche Straße.
2. Kononow 134. 1460
— Stadt Riga 10. —
Apſchu eela. — Dachsſtr.

Svaru iela
Wageſtr.

Gr. 1. Hyp. I.
Maſa Grehzineeku eela.
Kl. Sünderſtraße.
1. Schwärzhäupt. 82. 646
3. 5. St. Mietsh. 83. —
7. Heede 85. 640
Kungu eela. — Herrenſtraße.
Maſa Grehzineeku eela.
Kl. Sünderſtraße.
2. Liſſchitz 89. 439
4. Kron 87. 440
6. Mitſchke 86. 441
Kungu eela. — Herrenſtraße.

Svaru iela, mazā
Wageſtr., kl.

Gr. 1. Hyp. I.
Kreewu eela.
Reußiſche Straße.
1. Jeremias und Nathan 93. 658
3. v. Berkholtz 94. 657
5. Horon 95. 656
7. Schwarz 96. 649
Maſa Grehzineeku eela.
Kl. Sünderſtraße.

Kreewu eela.
Reußiſche Straße.
2. Nathan 92. 436
— Suchobokow 91. 437
6. v. Sengbuſch 90. 438
Maſa Grehzineeku eela.
Kl. Sünderſtraße.

Svērtuves iela
Schalſtr.

Gr. 7. Hyp. I.
Dünaufer.
— St. Marktpl. 150. —
— St.=Marktbude 149. —
1. Eiche 148. 194
Kemerejas eela.
Kämmereiſtraße.
3. Semenow 134. 199
— do. 135. 200
Jaunawu eela.
Jungfernſtraße.
5. Jakſch 133. 206
7. Jakſch 132. 207
9. Jakſch 130. 209
13. Wilcken 129. 210
Maſa Jauneela.
Kleine Neuſtr.

Gr. 1. Hyp. I.
Rahts laukums.
Rathausplatz.
2. Geſ. Reſſource 98. 651
4. Hartmann 100. 655
6. Wiſſotzki 102. 653
Kreewu eela.
Reußiſche Straße.
8. Eiche 103. 661
Kemerejas eela.
Kämmereiſtraße.
10. Kuſubow 116. 669
— St. Marktbude 117. —
— Städt. Markt. 118. —
Dünaufer.

Sv. Gara Konvents
Konvent z. Heiligen Geiſte

Gr. 2. Hyp. I.
Kaleju eela. — Schmiedeſtr.
9. Wohngebäude 104. 568
11. do. 105. 567
Eingang von der Scharrenſtr.
10. Braune Taube 87. 1031
12. — 82. 580
14. — 83. 581
16. Weiße Taube 87. 1031
Eingang von der nördlichen Gaſſe d. Hofes:
1. Wohnhaus 87. 1031
3. do. 87. 1031
10. do. 87. 1031
11 do. 87. 1031
Eingang von der ſüdlichen Gaſſe d. Hofes:
2. GraueSchweſtern 87. 1031
5. Wohnhaus 87. 1031
8. Campenhauſens Elend 87. 1031
— Bleumer. Taube 87. 1031
— Weiße Taube 87. 1031
— Braune Taube 87. 1031
Eingang von der Durchfahrt:
9. Wohnhaus 87. 1031
11. do. 87. 1031

Svētceļnieku iela
Pilgerſtr.

Gr. 16. Hyp. II.
Apteekas eela.
Apothekerſtr.
2. Oſſendowsky 61. 1170
Haraſa eela. — Harrasſtr.
— Plaude 137. 1648
4. Dreimann 63. 1206
6. Kies 64. 1394
8. Breede 65. 1221
10. Dreimann 66. 1346
12. Eglit 117. 1280
— St. Baugrund 67. —
Slieſchu eela. — Schienenſtr.

Apteekas eela.
Apothekerſtr.
— Staat 23. 1520
Haraſa eela. — Harrasſtr.
— Staat; Kirchh. 22. 1520
— Trinit.=Kirchhof 20. —
Slieſchu eela. — Schienenſtr.

Svirlaukas iela
Altbergfriedenhofſche Str.

Außerhalb der ſtädt. Gruppen=Einteilung in Lindenruh. Pachtgrundſtücke.

Šampētera iela
Champêtreſche Str.
(Saſſenhof.)

Gr. 76. Hyp. IV.
Tuckumer Bahn.
1. Saſſenh. Baumwollſpinnerei 173. 1528
3. Campenhauſen 193. 1572
Saſulaukas eela.
5. Motor 215. 1707
7. Bohkum 216. 1685
— Leepin 348. 2200
— Kühſe 347. 2207
9. 11. Sutte=Aal 222. 1759
13. Leeping 221. 1647
15. Sohlmann 219. 1692
— Scheuber und Schneider 220. 1773
— Scheuber und Schneider 232. 1774
Irlawas eela.
Irmlauſche Str.

Gr. 76. Hyp. VI.
— Tauring 270. 1059
— Wegner 286. 1820
— Wegner 287. 1819
— Mölle 288. 1378
23. Nothan 289. 1429
Ruzowas eela.
Rutzauſche Str.
— Mayer und Lorenz 291. 1344
63. Peterſohn 292. 1635
65. Grauding 293. 1803

Gr. 81. Hyp. VI.
67. Radſing 126. 1868
69. Swirbul 125. 1486
71. Wack 124. 1799
71a. Eſſering 123. 1418
73. Karlſon 122. 1927
75. Henne 121. 1408
77. Henne 120. 1866
79. Liedak 119. 1865
81. Neſtmann 118. 1871
83. Reinhold 117. 1796
85. Brauer 116. 1286
87. Ruhte 114. 1285
Apuſes eela.
Appuſenſche Str.
89. Anſohn 249. 1905
91. Lapping 250. 1777
93. Schulga 251. 1768
95. Kuſchke 252. 1403
— Benken 253. 1610
97. Ludwig 254. 1895
99. Glaß 255. 1459
101. Ohſolin 256. 1808
103. Elsner, Andreas und Jaſinski 257. 1595
105. Berg 258. —
107. Sonnenberg 259. 1266
109. Jaskowskaja 260. 1526
111a. Spohr 261. 1763
111. Upmann 262. 1349
113. Eichbaum 263. —
— 266. —
Pleskodales eela.
Pleskodahlſche Str.
117. Buſch 267. 1596
— Jepinal 183. 1764
119. Behrſin 298. 1816
121. Weleneek 297. 1886
123. Girgenſohn 296. 1687
— Girgenſohn 295. 1642
— Jürgenſohn 294. 1484

129.	Reekſtin	293.	—
131.	Schwieting	292.	—
—		291.	—
—		290.	—
—		289.	—
—		288.	—
—	Kirchhof der Martins-Kirche	287.	—

Gr. 80. Hyp. VI.

—	Thomſon	208.	1899
—		205.	—
—	Jaſinſki	199.	1667
—		197.	—
—	Erbs	207.	1894
—		196.	—

Solitudes eela.
Solitüdenſtraße.

Gr. 76. Hyp. IV.

Tuckumer Bahn.

2.	Geſ. Motor	184.	1568

Saſulaukas eela.
Saſſenhöfſche Str.

—	Campenhauſen	204.	1596
—	Loleit	223.	1746
—	Loleit	224.	1747
—	Moritz	352.	2206

Straße.

—	v. Schwech	228.	1958
36.	R. Feldhuhn u. Ko.	229.	1769

Irlawas eela.
Irmlauſche Str.
(Champetre.)

Gr. 81. Hyp. VI.

38.	Strautmann	97.	1676
40.	Mitzkewitſch	98.	1483

Ruzowas eela.
Rutzauſche Str.

42.	Upit	101.	1284
74.	Roſenfeld	102.	1256
76.	Ohſol	103.	1509
78.	Graudin	104.	1863
80.	Rozen	105.	1301
82a.	Jürgenſohn	106.	1773
82.	Egle	107.	1331
84.	Namneek	108.	1465
86.	Brödermann	109.	1386
88.	Zeling	110.	1302
90.	Dekſne	111.	1311
—	Lapſa	113.	1505

Apuſes eela.
Appuſenſche Str.

Gr. 80. Hyp. VI.

—	v. Derks	31.	137

Solitudes eela.
Solitüdenſtraße.

Šarlotes iela
Charlottenſtr.

Gr. 23. Hyp. II.

Brihwibas eela.
Freiheits-Str.

1. 3. 5. 7. 9.	Stadt-Krankenhaus	101.	286
11.	Stadt Riga	109.	277
		278. 281.	442

Nr. 3. 5. 7. 9. 11. zum Krankenhauſe.)

Gr. 24. Hyp. II.

Waldemara eela.
Waldemarſtr.

13.	Wagner	8.	291

Gr. 25. Hyp. II.

—	Staat	3.	321
17.	Kauling	20.	305
19.	Braunfeld	2.	306
—	Bergengrüns Siechenhaus	1.	307

Duntes eela.
Duntenhöfſche Straße.

Gr. 23. Hyp. II.

Karlines eela.
Karolinenſtraße.

2. 4.	Roſit	99.	348
6.	Lepin	93.	472
8.	Stadt Riga; Elementarſchule	92.	—
10.	Unterſtützungskaſſe d. ev.-luth. Gemeind. Paſtorat	91.	1396

Maiſnizas eela.
Bäckereiſtraße.

12.	v. Sengbuſch	90.	477
14.	Ohſolin	77.	697

Gr. 24. Hyp. II.

Waldemara eela.
Waldemarſtr.

—	v. Stritzky	62.	690

Palihdſibas eela.
Hilfsſtraße.

16.	v. Stritzky	59.	295
18.	v. Stritzky	58.	470
20. 22.	v. Stritzky	63.	1318

Straße.

24. 26.	Marien-Diak.-Verein	54.	493
28.	Pehkſchen	49.	1281
30.	Sahlit	48.	582
30a.	Upmal	77.	1555
32.	Bange	47.	627
34.	Ponomarew	46.	1440
36.	Altrak	45.	628
—	Pulſte	44.	629

Torgeles eela.
Torgelſche Str.

—	Maslow	95.	1771
—	Maslow	94.	1770
38.	Kliem	15.	581
40.	Beyer	14.	583
42.	Hermus	13.	598
44.	Ebend	12.	1510
46.	Rabinowitſch	11.	540
48.	v. Klot	46.	1440
50.	Karpowsky	9.	1535

Gr. 25. Hyp. II.

Sirnu eela.
Erbſenſtraße.

52.	Staat, Kaſernen	4.	321
—	Duntenhof	14.	—
54.	Wilumſohn und Daube	12.	1295

Eerednu eela.
Beamtenſtr.

56.	Kielſtein	15.	1452
58.	Slobodkin	19.	511
60.	Lewin und Pruſſak	21.	1296

Ofizeeru eela.
Offizierſtraße.

62.	Maſchelis	26.	308
64.	Bergengrüns Siechenhaus	27.	307

Duntes eela.
Duntenhöfſche Straße.

Šaulu iela
Schaulenſche Str.

(Nordeckshof.)

Gr. 66. Hyp. VI.

Bullu eela.
Bullenſche Str.

—	Ballod	3.	249
1.	Feldmann	2.	247
—	Stopin	1.	244

Gr. 67. Hyp. VI.

Dundagas eela.
Dondangenſche Str.

—	Wigdorſohn	76.	239

Gr. 66. Hyp. VI.

3.	Stebre	9.	645
5.	Lejneek	10.	668
7.	Berſin	11.	1444

Renges eela.
Ringenſche Str.

9.	Rickmann	12.	684
—	Ehlert	13.	178

Gr. 67. Hyp. VI.

Reekſtu eela. — Nußſtraße.

—	Grünberg	65.	232
15.	Dſedre	64.	241

Gr. 77. Hyp. VI.

—	Parre	32.	—

Zementa eela. — Zementſtr.

Gr. 67. Hyp. VI.

Leelasmuiſchas eela.
Eſſenhöfſche Str.

—	Dubow	77.	236
2.	Wigdorſohn	76.	239
4.	Drawneek	75.	510
—	Zelmin	76.	239

Reekſtu eela. — Nußſtraße.

—	Schied	66.	728

Gara eela.
Lange Straße.

8.	Ohs	59.	253
10.	Ohs	60.	326
12.	Sunde	61.	1189
14.	Wilzing	62.	685

Zementa eela. — Zementſtr.

Šaurā iela
Schmale Str.

Gr. 44. Hyp. III.

Maskawas eela.
Moskauer Str.

—	Spiridonow	61.	1228
—	Andrejew	60.	921

Witebskas eela.
Witebsker Str.

Maskawas eela.
Moskauer Str.

—	Drübin	62.	893
—	Grigorjew	63.	894

Witebskas eela.
Witebsker Str.

Šķērs iela
Querſtr.

(Schulzenhof.)

Gr. 67. Hyp. VI.

—	Laſutſchenk	192.	1521

Bolderaaer Bahn.

Gr. 80. Hyp. VI.

—	Laßmann	61.
—	Walther	62.

Bolderajas eela.
Bolderaaer Str.

—	Bruwel	68.
6.	Leding	69.

Schkers eela, maſa,
Kleine Querſtr.

12.	Silawehwer	72.
—	Gußmann	73.
—	Rudaſch	74.
16.	Berg	75.

Maſa Bolderajas eela.
Kl. Bolderaaer Str.

—	Skensberg	78.
—	Behrſing	79.
—	Lahzis	80.
28.	Lahzis	81.
—	Zekur	82.
—	Rumſohn	83.
—	Norkewitz	84.
—	Punks	85.

Gr. 67. Hyp. VI.

—	St. Riga; (Gut Schulzenhof)	123.
—	Gohs	193.

Bolderaaer Bahn.

Gr. 80. Hyp. VI.

—	Zahſer	117.
—	Sprohge	116.
—	Krage	115.
—	Kruhmin	114.
—	Rudaſch	113.
—	Bjelochwoſchtſchik	112.
—	Reymer	111.

Maſa Bolderajas eela.
Kl. Bolderaaer Str.

—	Schieds	89.
15.	Skujin	88.
17.	Grünthal	87.
—	Eglit	86.

Šķērs iela, mazā
Querſtr., kl.

(Schulzenhof.)

Gr. 80. Hyp. VI.

Schkers eela.
Querſtraße.

—	Leding	69.
—	Zinne	70.

Schkers eela.
Querſtraße.

—	Silawehwer	72.
—	Sipohl	71.

Škirotavas iela
Rangier Str.

Gr. 72. Hyp. V.

Maskawas eela.
Moskauer Str.

—	Lenitz	85.
1.	Henſe	84.
5.	Anochin	76.
—	Arais	182.
3.	Arais	75.
—	Peterſohn	74.
—	Graudin	90.

— Ratzen 73. 451
— Graudin 72. 512
Dünaburger Bahn.

Maskawas eela.
Moskauer Str.
— Reiſſon 186. 990
2. Anochin 83. 121
2a. Paegle 148. 492
— Kanitſchenski 158. 589
— Abolin 81. 660
— Walther 163. 657
— Abolin 80. 1313
2. Kalle 79. 1131
2a. Teesneek 78. 445
4. Behrſing 141. 447
6. Kronberg. 77. —
Dünaburger Bahn.

Škūņu iela
Scheunenſtr.

Gr. 6. Hyp. I.
Kalku eela.
Kalkſtr.
1. Scheuber und
Kalckbrenner 59. 277
Maſa Jaunawu eela.
Kl. Jungfernſtr.
3. Plozek 57. 319
5. Donner 56. 372
Laipu eela. — Stegſtr.
7. 9. Scheuber u. a. 45. 317
11. Stadt Riga 42. 316
Gildes eela. — Gildſtubenſtr.
13. Trettin 41. 312
15. Zimmermann 40. 311
17. Stamm 35. 310
19. Stahlberg 34. 309
Sirgu eela. — Pferdeſtraße.
21. Kymmel 33. 308
23. 25. 27. 29. 31. Rig.
Kommerzbank 29. 304
33. Verſ.-Geſellſch.
„Roſſija" 26. 301
Smilſchu eela.
Sandſtr.

Gr. 7. Hyp. I.
Kalku eela.
Kalkſtr.
2. Beck 105. 276
Maſa Jaunawu eela.
Kl. Jungfernſtr.
4. Arenſtamm 104. 322
6. Langer u. a. 102. 323
8. Herrmann 101. 379
Maſa Monetu eela.
Kl. Münzſtraße.
10. Pfeiffer 91. 324
12. Elbeck 90. 325
16. Maximow 88. 262
Tirgonu eela.
Kaufſtr.
18. „Daugawa",
Verſ.-Geſ. 86. 253
20. Kieſeritzky 87. 326
Sirgu eela. — Pferdeſtraße.
22. Lökmann, Weiß
u. Laurenzitſch 69. 327
24. Schmidt-Landenberg 68. 328
Maſa Jehkaba eela.
Kl. Jakobſtr.
26.a. Kauſe 65. 329
26. Donner 64. 230
28. Ligut 63. 229
30. 32 II. Livl. Geſ.
gegenſ. Kred. 62. 228
Pils eela. — Schloßſtr.

Šmita iela
Schmidtſche Str.

(Schulzenhof.)

Gr. 80. Hyp. VI.
Bolderajas eela.
Bolderaaer Str.
— Purgail 106. 998
1. Wehland, gen.
Weilis 107. 985
3. Weiland 108. 1023
5. Ohſoling 109. 982
7. Trauberg 110. 983
Maſa Bolderajas eela.
Kl. Bolderaaer Str.
9. Birgel 90. 930
11. Skulme 91. 1006
13. Needre 92. 990
17. Lawen 93. 1053

Bolderajas eela.
Bolderaaer Str.
2. Purring 105. 862
4. Irdeneek 104. 848
6. Putning 103. 907
8. Sutte 102. 902
Kl. Bolderaaer Str.
Maſa Bolderajas eela.
10. Turtſchinſky 97. 955
12. Wahlting 96. 911
14. Matſch 95. 968
16. Wißmann 94. 1011

Šoneru iela
Schoonerſtr.

(Groß-Klüversholm.)

Gr. 49. Hyp. IV.
Kliwerſalas krasts eela.
Klüversholmuferſtr.
— St. Riga, Tech. 156. —
— Saußmann, gen.
Zihrul 83. 36
Kugu eela.
Schiffsſtr.
1. Herrnberger 63. 35
3. Aunin 62. 34
5. Drohne 61. 94
Grahwju eela. — Grabenſtr.
7. Schütz 145. 1405
9. Kauffmann 32. 108
— Stadt Riga;
Grundſchule 31. —
Ranka dambis.
Ranckdamm.
— Jakobſohn 134. 174
— Stadt Riga;
Sieges-Park 159. —
— Stadt Riga;
Sieges-Park 158. —
Lomonoſowa proſpekts.
Lomonoſſow-Proſpekt.
— St. Heuſchl. 163. —
— do. 140. 1354
— do. 162. —
Altonawas eela.
Altonaer Str.

Kliwerſalas krasts eela.
Klüwersholmuferſtr.
— St. Bauplatz 85. —
— St. Bauplatz 86. 29. 30.
Kugu eela.
Schiffsſtr.
— Hoffmann 96. 27
4. St. Baugrund 101. 28
Grahwju eela. — Grabenſtr.
— Staat, Mitauer
Güterbahnh. 132. 1274
Ranka dambis.
Ranckdamm.
— Staat, Geſ. 133. 173
— Staat, Mitauer
Güter-Bahnh. 132. 1274
— St. Heuſchlag 160. —
— do. 161. —
Altonawas eela.
Altonaer Str.

Šulcmuižas iela
Schulzenhöffſche Str.

(Schulzenhof.)

Gr. 67. Hyp. VI.
Slokas eela.
Schlockſche Str.
An d. Station Nordeckshof.
— Stange 129. 289
2. Kütti 128. 887
4. Rune 127. 844
6. Ehkis 126. 504
8. Muhrneek 125. 573
10. Anderſohn 124. 1020
12. St. Riga, (Gut
Schulzenhof) 123. 150
14. Peterſohn 186. 1427
16. Tſchader 185. 1351
18. Lagſdin 122. 700
20. Keire 121. 697
22. Laprowsky 120. 669
24. Beeſais 119. 677
26. Putnin 118. 1019
Bolderaaer Bahn.

Slokas eela.
Schlockſche Str.
— Schröder 131. 350
Sasmakas eela.
Saßmackenſche Straße.
— Carlile u. Zimmermann 178. 1093
Bolderaaer Bahn.

Švarcmuižas iela
Schwartzenhöffſche Str.

(Schwartzenhof.)

Gr. 59. Hyp. IV.
Lapu eela. — Laubſtr.
— Wolkow 78. 664
1. Lautz 159. 1618
— Grünberg 79. 1227
— Augsburg 145. 1359
3. Augsburg 160. 1626
Erneſtinas eela.
Erneſtinenſtraße.
— Puke 217. 2104
5. Mellenberg 170. 1704
7. Bedrit 167. 1665
Kapfelu eela.
Kapſelſtraße.
9. Awot 156. 1592
11. Sikmann 155. 1595
— Meyer 150. 1943

Gr. 60. Hyp. IV.
Kalnzeema eela.
Kalnezeemſche Straße.
13. Freimann 76. 1487
15. Behrſin 116. 1899
17. Silling 144. 2033
Kriſtapa eela.
Chriſtofſtr.
— Schwartzenhof;
Wald. 67. —
Agenskalna eela.
Hagensberger Straße.
— Grünberg 156. 2087
Baldones eela.
Baldohnſche Str.

Gr. 59. Hyp. IV.
Lapu eela. — Laubſtr.
— Struppe 77. 875
— Biering 71. 848
— Schmidt 70. 849
— Werner 158. 1630
Lermontowa eela.
Lermontowſtr.
2. Werlein 169. 1686
— Balting 173. 1696
Erneſtinas eela.
Erneſtinenſtraße.
— Heſſe 34. 742
Kapfelu eela.
Kapſelſtr.
8. Kempe 154. 1593
10. v. Rautenfeld 153. 1594
— Kühn 147. 1417

Gr. 60. Hyp. IV.
Kalnzeema eela.
Kalnezeemſche Straße.
— Walter u. a. 75. 1466
12. Baltgalw, gen.
Janſohn 114. 1912
14. Janſohn 142. 2013
Kriſtapa eela.
Chriſtofſtr.
— Schwartzenhof 152. —
Martina eela.
Martinsſtraße.

Talsu iela
Talſenſche Str.

Schwartzenhof.)

Gr. 57. Hyp. IV.
Dahrtes eela.
Dorotheenſtr.
— Tſchernowa 65. 1192
1. Poſtmann u. a. 66. 676
3. Göritz 67. 672
5. Oſſezki 68. 677
— Dom-Verein 158. 2086
7. Bürgel 75. 1503
— Platow 76. 683
Nometnu eela.
Lagerſtr.
— Seskowitſch 77. 839
9. 11. Zesniak 103. 847
13. Sihka 101. 2067
15. Kweeſis 100. 680
17. Brode 99. 681
19. Jurewitſch 98. 882
21. Grudup 97. 1549
21b. Jatzkewitſch 153. 1978
23. Matiſon 96. 904
25. Ruſchkewitſch 95. 885
27. Peenkau 136. 1382

29. Zinowsky 94. 887
— Braſchlis 93. 886
Ormanu eela.
Fuhrmannsſtr.

———

Gravenhof.
Bahrinu eela.
Waiſenhausſtr.
— Waiſenh., Wald 48. 530
2a. Apperat 143. 1671
2. Freymann 53. 580
4. Schille 52. 1185
— Barsdingen 166. 2270
— Platow 51. 562
Nometnu eela.
Lagerſtr.
— Warter 104 497
Gumijas eela.
Gummiſtr.
6. Rumben 109. 612
8. Schamping 110. 585
(Schwartzenhof.)
10. Schpanow 111. 702
12. Wilks 112. 678
14. Dejus 113. 1418
Ormanu eela.
Fuhrmannsſtr.

Tapēšu iela
Tapetenſtr.

Gr. 64. Hyp. IV.
Kandawas eela.
Kandauer Str.
— Melgalw 103. 1034
1. Taurin 104. 1039
2. Peterſon 105. 1081
— Schkerbel 106. 1458
Elwiras eela.
Elvirenſtr.
— Roſenkranz 97. 1649
— Lamz 96. 1095
Gregora eela.
Gregorſtr.
— Gaile 181. 2091
— Kreewin 183. 2114
— Ballod 184. 2121
— Skuja 186. 2132
— Ore 109. 1265
Fabrikantu eela
Fabrikantenſtr.
— Henffler 119. 1078
— Blaſchtſchuk 124. 1342
Goldinger Str.
Kuldigas eela

Teatra iela
Theaterſtr.

Gr. 2. Hyp. I.
Kaleju eela.
Schmiedeſtr.
1. Windiſch 142. 536
Ridſenes eela
Rieſingſtr.
3. Bloßfeldt 49. 465
Kehninu eela.
Königsſtr.
5. Bergmann 32. 481
9. „Latwija", Verſ.= u. Transp.=A.=G. 34. 488
Walnu eela.
Wallſtr.

Gr. 5. Hyp. I.
Aſpaſijas bulwars
Theater=Boul.
11. „Shisn", Ruſſ. Verſ. Geſ. v. Kapit. u. Renten 68. 678

———

Gr. 2. Hyp. I.
Kaleju eela.
Schmiedeſtr.
2. Tſchinkur 54. 528
4. Kliem 52. 529
6. Hartmann 50. 530
Kehninu eela.
Königsſtr.
8. Sonn 31. 480
10. Staat 27. 1073
12. Geſ. d. deutſchen Tiſchler u. Stuhlmacher 24. 490
Walnu eela.
Wallſtr.

Gr. 5. Hyp. I.
14. Mohrberg 66. 677
Aſpaſijas bulwars
Aſpaſia=Boulev.

Tējas iela
Teeſtr.

Gr. 46. Hyp. III.
Liksnas eela. — Lixna=Str.
1. Iwka 86. 1307
3. Rybnikow 87. 1322
5. Oſolin 77. 2175
7. Nikolajew 76. 1336
Koſtromas eela.
Koſtromaſche Str.

———

Liksnas eela. — Lixna=Str.
2. 4. 6. Hebr. Beerd.=Kaſſe 91. 1407
Koſtromas eela.
Koſtromaſche Str.

Telts iela
Zeltſtr.

Gr. 53. Hyp. IV.
Bauſkas eela.
Bauskeſche Str.
— Jürgenſohn 78. 1551
— Silbert 81. 350
— Silbert 82. 339
— Eberhardt 83. 338
— Grünupp 84. 1292
— Stelpe 85. 1290
— Behrſing 86. 2027
Ebelmuiſchas eela.
Ebelshöfſche Str.
— 132. 2135
2. Kröger 166. 1972
— Stadt Riga 171. —
Apſchu eela. — Dachsſtr.
— St. Riga; Waggonpark d. Straßenbahn 165. —
— Griech.=Orthod. Kirchhof 129. —
Jelgawas ſchoſeja.
Mitauer Chauſſee.

———

Bauſkas eela.
Bauskeſche Str.
— Rig. Oekonom. Genoſſenſch. 76. 2116
Ebelmuiſchas eela.
Ebelshöfſche Str.

Gr. 74. Hyp. VI.
— Rig. Oekonom. Genoſſenſch. 99. 31
— 104. —
Wainodes eela.
Wainodenſche Str.
— St. Bauplatz 98. —
— Stadt Riga; Thorensb.Markt 168. —
Jelgawas ſchoſeja.
Mitauer Chauſſee.

Templa iela
Tempelſtr.

(Schwartzenhof.)

Gr. 59. Hyp. IV.
Nometnu eela. — Lagerſtr.
1. Silsky 63. 876
— Mertiens 64. 838
3. Strauch 65. 829
5. Rother 186. 1802
7. Blumenbach 67. 864
Lermontowa eela.
Lermontowſtr.

———

Nometnu eela. — Lagerſtr.
— Anderſohn 73. 81
2b. Bergholz 146. 139
2a. Schwauk 72. 800
4. Biering 71. 843
6. Schmidt 70. 849
8. Wiesner 69. 862
10. Frederking und Lau 68. 863
— Laßmann 157. 1760

Tēraudlietuves iela
Stahlgießereiſtr.

Gr. 87. Hyp. V.
Kiſcheſera eela.
Stintſee=Str.
— R.=B. Waggon=Fabrik 141. 577
Atlaſa eela. — Atlasſtraße.

———

Kiſcheſera eela.
Stintſee=Str.
— Salz 161. 874
1. Neumann 173. 917
3. Treumann 185. 1023
— Balting 189. 997
— Krüger 191. 1013
— Barbar 193. 1039
— Grawelſin 195. 1038
— Perkohn 207. 1046
— Baltkaul 208. 1156
— Baltkaul 148. 606
— Zepp 147. 608
Atlaſa eela. — Atlasſtraße.

Tērbatas iela
Dorpater Str.

Gr. 5. Hyp. I.
Brihwibas bulwaris.
Freiheits=Boul.
— St. Anlagen 87. —
— Bezirksgericht 86. —
— St. Riga; Kl. Wöhrmannſcher Park 2. —

Gr. 21. Hyp. II.
Eliſabetes eela.
Eliſabethſtraße.
1. 3. Purgal 42. 89
5. Buſch 41. 89
7. Sulter und Langenfeld 40. 890
Dſirnawu eela. — Mühlenſt
9. 11. Baiſche 20. 868
13. Muſchke 19. 89
15. 17. Kehnin 18. 90
19. 21. Auſeklis 17. 904
Blaumana eela.
Blaumann=Str.
23. 25. 27. Erdmann 7. 854
29. 31. Grünwaldt 6. 829

Gr. 22. Hyp. II.
Lahtſchplehſcha eela.
Bärentöter=Str.
33. 35. Rihter 60. 908
— 112. —
37. Soloweitſchik 63. 959
39. Sarin 64. 909
41. 43. Eglit 65. 810
Gertrudes eela.
Gertrudſtr.
45. Semgall 41. 1292
— Ruhtenberg 40. 804
Akas eela. — Brunnenſtr.
47. Meeſis 38. 803
49. 51. Meeſis 37. 915
53. Biſchof 36. 918
Stabu eela. — Säulenſtraße.
55. Janſon 10. 794
55a. Biſſeneek 9. 775

Gr. 28. Hyp. II.
Brunineeku eela.
Ritterſtr.
57. 59. 61. Sinka 70. 772
63. 65. Uexküll=Güldenbandt 73. 962
Matiſa eela. — Matthäiſtr.
67. Städt. Feuerwehr=Depot 104. 1320
69. Staat; Gefängnis 105. 1384
71. Staat; Proviant=Magazin 55. —
73. Altermann 51. 1310
75. 77. Birmann 48. 739
79. 81. 83. Gaabe 47. 740
85. Vogel 34. 1011
87. Kanep 35. 1020
89. Schihds 36. 1027
91. Purit 37. 1450
Artilerijas eela.
Artillerieſtr.
93. 95. Straßenbahn=Geſellſchaft 6. 927
97. Buſch 5. 1245
99. Gell 4. 1041
101. Salkaln 3. 987
Reveles eela. — Revaler Str.

———

Gr. 5. Hyp. I.
Merkela eela.
Merkelſtraße.
— Mineralw.=Anſt. 4. 910
— St. Riga; Wöhrmanns Park 5. 909
Eliſabetes eela.
Eliſabethſtraße.

Gr. 21. Hyp. II.
2. Rudſit 45. 884
4. Eſſiedt 44. 892
6. 8. „Lett.Eksp." 43. 894
10. 12. do. 60. 870
Dſirnawu eela. — Mühlenſtr.

4. Rig. Leih- und
Spar.-Genoſſ. 61. 897
6. 18. Martinſohn 62. 898
0. Knagge 63. 901
2. 24. Kruhm und
Trey 80. 902
Blaumana eela.
Blaumann-Str.
6. Joſſelowitſch 81. 852
8. Leepa 82. 907
0. Lukſtin 83. 905

Gr. 22. Hyp. II.

Lahtſchplehſcha eela.
Bärentöter-Str.
2. 34 Simſon, Podin,
Kormuſch 69. 834
6. Scharlow 68. 833
8. Ulmann 67. 910
0. „Atono", A.G. 115. 1783
Gertrudes eela.
Gertrudſtr.
2. 44. Klumberg 83. 912
Martas eela. — Martaſtr.
6. Steinert 93. 915
8. Oyer 94. 914
0. Polis 95. 916
2. Zaidlin und
Beilinſon 96. 917
Stabu eela. — Säulenſtraße.
4. Sarring 106. 919
6. Gudſche 107. 921
8. Stadt Riga 108. 920

Gr. 28. Hyp. II.

Brunineeku eela.
Ritterſtr.
2. 64. St. Kaſerne 76. —
6. Siecke 75. 925
8. Aniſſimowa und
Liſowſky 74. 924
Matiſa eela. — Matthäiſtr.
0. Bahrs 88. 1033
2. Wilde 89. 1031
4. Staat 69. —
6. Mortenſen 101. 1040
8. Kurau 102. 1036
Leelgabalu eela.
Kanonenſtr.
— Staat, Kaſern. 32. —
Artilerijas eela.
Artillerieſtr.
80. Taube 16. 1038
82. Behrſin 106. 1444
84. Karlſohn 107. 1480
86. Berchin 17. 1056
88. Bulle 24. 1021
— Hamann 19. 991
— Sakke 18. 1339
Reveles eela. — Revaler Str.

Terezes iela
Thereſenſtr.

Gr. 35. Hyp. III.

Marijas eela. — Marienſtr.
— Elmann 91. 501
2. Scheibel 90. 1920
4. Klein 88. 2139
6. Batrack 87. 2040
8. Sennels 86. 1691
10. Effert 85. 2240
— Sakkis 11. 2322
Swaigsnu eela. — Sternſtr.

———

Marijas eela. — Marienſtr.
1. Blumberg 92. 1972
Pernawas eela.
Pernauer Str.

Teteru iela
Birkhahn-Str.

Gr. 70. Hyp. V.

Uniona eela. — Unionſtraße.
— Hakens Erben 133. —
— Gailit 94. 248
— Sotzki 95. 1288
— Hakens Erben 100. —
— Hakens Erben 101. —
— Hakens Erben 111. —
— Hakens Erben 132. —
— Ljatſchinski 162. 1321
— Naudſis 168. 1329
Breeſchu eela. — Elchſtraße.

———

Uniona eela. — Unionſtraße.
— Ohſolin 97. 1303
— Seiboth 96. —
— Hakens Erben 99. —
Irbju eela. — Feldhuhnſtr.
— Hakens Erben 101. —
— Hakens Erben 110. —
— Hakens Erben 109. —
Breeſchu eela. — Elchſtraße.

Tiklu iela
Netzſtr.

(Kiepenholm.)

Gr. 62. Hyp. IV.

Balaſta dambi.
Ballaſtdamm.
— Gericke 7. 1194
Oglu eela. — Kohlenſtr
— Ohſoling 112. 1839
— Ballod 113. 1840
Sweineeku eela.
Fiſcherſtraße.
— Kraſting 17. 160
Matroſchu eela.
Matroſenſtraße.

———

Balaſta dambi.
Ballaſtdamm.
— Gericke 6. 1204
Oglu eela. — Kohlenſtr.
— Willemſohn 120. 1938
1. Migla 121. 1939
— Komſar 122. 1984
— St. Baugrund 5. —
Matroſchu eela.
Matroſenſtraße.

Tilta iela
Brückenſtr.

Gr. 16. Hyp. II.

Duntes eela.
Duntenhöfſche Straße.
— Alexandershöhe 53. 1520
Apteekas eela.
Apothekerſtr.
1. Harras-Freiſchule 59. 1181
Haraſa eela. — Harrasſtraße.
3. Flugien 131. 1582
3a. Silowitſch 73. 1190
5. Nadſing 72. 1516
7. Müller 71. 1191
9. Müller 70. 1195
11. 13. Podneek 69. 1205
15. Brock 68. 1424
Slieſchu eela. — Schienenſtr.

———

Duntes eela.
Duntenhöfſche Straße.
2. 4. Baltgail und
Brandt 56. 1089
6. Dobkewitſch 57. 1356
8. Moroſow 142. 1765
10. Chochom 143. 1766
Alekſcha eela. — Alexisſtr.
12. Dobkewitſch 94. 1355
— Seemel 95. 1155
Preeſchu eela. — Kiefernſtr.
14. Worobjew 93. 1197
— Schmuelſohn 132. 1603
Patwerſmes eela. — Aſylſtr.
16. 18. Lehdebohm 74. 1255
20. Ruhtenberg 124. 1441
22. Ruhtenberg 75. 1124
24. Behrſing 76. 1261
26. Auſa 77. 1185
28. Krauklis 78. 1193
30. Leiſchkaln 79. 1194
32. Frühlings-Ver. 80. 1220
Slieſchu eela. — Schienenſtr.

Timoteja iela
Timotheusſtr.

Gr. 41. Hyp. III.

Turgenewa eela.
Turgenjewſtr.
— Kirchenhaus 1. 111
— Sobinowa 2. 110
— do. 3. 109
Reepneeku eela. — Reeperſtr.
3. Baumann 4. 106
— Dünab. Bahn 94—96
— do. 8. 103—105
Dünaburger Bahn.

———

Gr. 4. Hyp. I.

Gogola eela. — Gogolſtr
1. Kelpſch 5. 696
— Dünab. Bahn 3. 694
Dünaburger Bahn.

Tirgonu iela
Kaufſtr.

Gr. 7. Hyp. I.

Schkuhnu eela. — Scheunenſtr.
1. Verſich.-Geſellſch.
„Daugawa" 86. 253
3. „ do. 85. 227
5. 7. Mentzendorff u.
Labutin 84. 254
9. Jakſch 82. 256
Jakſch 81. 261
11. 13. Brunnert 79. 259
15. Hausmann und
Schneider 78. 258
17. Bruhns 77. 257
Krahmera eela. — Kramerſtr.
Jaunawu eela.
Jungfernſtr.
— Stadt Riga; ehem.
Rathaus 128. 1027
Rats laukuma.
Rathausplatz.

———

Schkuhnu eela. — Scheunenſtr.
2. Maximow 88. 262
4. Peltenburg 89. 263
6. Thomſe u. Frobeen 92. 264
8. Neuburg 93. 265
10. Ozmidow 94. 266
12. Spunde 95. 267
14. Kerkovius 96. 268
16. Lewitas 97. 269
18. Löwenſtein 98. 270
20. Moſebach 99. 271
Maſa Jaunawu eela.
Kl. Jungfernſtr.
22. Tode 114. 377
24. Böhnkeſches Familienlegat 112. 272
Kalku eela. — Kalkſtr.

Tirgus iela
Marktſtr.

(Schwartzenhof.)

Gr. 58. Hyp. IV.

Nometnu eela. — Lagerſtr.
— Stauwer 34. 1311
1. Schwalbe 35. 641
Puku eela. — Blumenſtr.
— Bulnau 27. 640
3. Chaitow 28. 631
5. Prewisz-Kwinto 26. 638
7. Vogelſang 25. 632
9. Vogelſang 24. 634
Dahrtes eela.
Dorotheenſtr.

———

Nometnu eela. — Lagerſtr.
2. Petſchak 32. 620
Puku eela. -- Blumenſtr.
— Lorenz 31. 630
— Pauke 30. 629
— Panar 29. 623
Dahrtes eela.
Dorotheenſtr.

Tirinu iela
Theringer Str.

(Altona.)

Gr. 55/37. Hyp. IV.

Maſa Altonawas eela.
Kleine Altonaer Str.
1.—19. Pachtgrundſtücke.
Robeſchu eela. — Grenzſtraße.
(Lindenruh.)

Gr. 83. Nr. 1. Hyp. VI.

29.—45. Pachtgrundſtücke.

Gr. 55/37. Hyp. IV.

(Altona.)

Maſa Altonawas eela.
Kleine Altonaer Str.
2.—14. Pachtgrundſtücke.
Robeſchu eela. — Grenzſtraße.

Gr. 83. Nr. 1. Hyp. VI.

(Lindenruh.)
26.—54. Pachtgrundſtücke.

Tiruma iela
Ackerſtr.

(Seifenberg.)

Gr. 73. Hyp. IV.

Putnu eela. — Vogelſtr.
— Kanehl 70. 491

Nelku eela. — Nelkenſtr.
— Kanehl 70. 591

Putnu eela. — Vogelſtr.
— Friſchenfeld 62. 486
— Ohſoling 63. —
Nelku eela. — Nelkenſtr.
— Ohſoling 64. —
— Kanehl 69. 491

Tirzas iela
Tirſenſche Str.

Gr. 91. Hyp. V.
Widſemes ſchoſeja.
Livländiſche Chauſſee.
— Stelmachow 46. 630
— St. Wald. 42. —
Pleskauer Bahn.
Widſemes ſchoſeja.
Livländiſche Chauſſee.
— Elcks 48. 93
— Harkling 47. —
Pleskauer Bahn.

Tomas iela
Thomasſtr.

Gr. 48. Hyp. III.
Maſkawas eela.
Moskauer Str.
— Lietz 12. 865
— Ballod 9. 863
Kraſta eela. — Uferſtraße.

Maſkawas eela.
Moskauer Str.
— Scheibel 13. 896
2. Michelſohn 17. 1939
— iMchelſohn 135. 2477
Kojſalas eela.
Kojenholmſche Straße.

Torģeles iela
Torgelſche Str.

Gr. 24. Hyp. II.
Scharlotes eela.
Charlottenſtr.
— Maslow 95. 1771
1. Maslow 16. 541
— Maslow 93. 1769
3. Stadt Riga;
Kinderaſyl 17. 533
Hospitala eela
Hoſpitalſtr.

Scharlotes eela.
Charlottenſtr.
2. Pulſte 44. 629
4. Neretneek 43. 585
6. Nitzmann 42. 584
8. Schmemann 41. 1596
10. 12. Sanitzky 39. 580
14. Pittler 38. 579
— Preede 36. 495
Meera eela. — Friedensſtr.

Torņa iela
Turmſtr.

Gr. 8. Hyp. I.
Pils laukums.
Schloßplatz.
— Staat 54. —
Arſenala eela. — Arſenalſtr.
— Zollpackhaus 55. 70
Jehkaba eela. — Jakobſtr.
3. Jürgenſohn 97. 109
5. Stadt Riga 98. 108
7. Schwikowski 99. 107
9. Borchert u. a. 100. 106
11. Stadt Riga 101. 405
Torweg.
11. Stadt Riga 101. 105
15. Stadt Riga 103. 103
17. Grundmann 104. 102
19. Müller 105. 101
21. Blumenau 106. 100
23. Braun und
Sokolow 107. 99
25. Jakowlewa 108. 98
27. Evert 109. 97
29. Mödlinger 110. 96
31. Stadt Riga 111. 95
33. Stadt Riga 112. 94
35. Lib. Landw.
Genoſſenſch. 113. 93
37. Stadt Riga 114. 92
— Stadt Riga; ehem.
Pulverturm 115. —
Baſteja laukums.
Baſteiplatz.

Gr. 9. Hyp. I.
Pils laukums.
Schloßplatz.
— Staatsbank 52. 1053
Noliktawas eela.
Packhausſtraße.
— St.Riga,Baupl. 51. —
Jehkaba eela. — Jakobſtr.
2. Dombrowsky 49. 90
— St.fr.Jakobskaſ. 41. —
Baſteja laukums.
Baſteiplatz.

Trauksmes iela
Alarmſtr.

Gr. 3. Hyp. I.
Kungu eela. — Herrenſtraße.
1. 3. Joſephſohn-
Meyer 66. 756
2. 4. Huttner 54. 766

Trijādības iela
Trinitatisſtr.

(Groß-Klüversholm.)

Gr. 49. Hyp. IV.
Kliwerſalas kraſts eela.
Klüversholmuferſtraße.
— Stadt Riga;
Polizei-Verwalt. 80. 1380
Kugu eela. — Schiffsſtr.
1. Stahl 77. 41
3. 5. Sawin 76. —
7. Smits 75. 43
9. 11. Gurewitſch 72. 102
Maſa Trijahdibas eela.
Kl. Trinitatisſtr.
13. „Böcker u. Ko.“ 10. 99
15. 17. 19. Böcker u.
Ko., Akt.-Geſ. 7. 48
Durchbruch.

Kliwerſalas kraſts eela.
Klüversholmuferſtraße.
— Tidrik 81. 1307
Kugu eela. — Schiffsſtr.
— Linge-Behrſin 66. 39
2. 4. Janſohn 67. 40
— Beyer 57. 87
6. Waßmuß 68. 52
8. Waßmuß 69. 53
10. Aiſſil 70. 54
12. Kugren 71. 55
14. 16. Pommer 54. 56
Kliwera eela. — Klüverſtr.
18. 20. Balzer 144. 1663
22. Michelſohn 52. 58
24. 26. Batſchkin 51. 59
28. Groth 50. 60
— Stadt Riga;
Arteſ. Brunnen 146. —
30. Guſſew 49. 62
32. Maslow 48. 63
Tuſowa eela. — Tuſowſtraße.
34. 36. Tuſow 21. 66
38. Janewitſch 20. 69
40. Schubbe 18. 70
42. Sauſing 19. 71
— Stadt Riga;
Uferſtreifen 17. —
Durchbruch.

Trijādības iela, mazā
Trinitatisſtr., kl.

(Groß-Klüversholm.)

Gr. 49. Hyp. IV.
Kugu eela. — Schiffsſtr.
1. Dreifalt.-Kirche 5. 1906
3. Böcker u. Ko. 7. 48
5. Sentſchenko 9. 47
Trijahdibas eela.
Trinitatisſtr.
— Behrſing 13. 1942
— Böcker u. Oo. 10. 99

Kugu eela. — Schiffsſtr.
— Vockrodt 169. 2066
— Komen 73. 46
— Gurewitſch 72. 102
Trijahdibas eela.
Trinitatisſtr.

Trikātes iela
Trikatenſche Str.

Gr. 87. Hyp. V.
Walza eela. — Walzwerkſtr.
— Akt.-Geſellſch.
„Phönix“ 135. 594
Pleskauer Bahn.

Walza eela. — Walzwerkſtr.
— Rudſit (Gu-
nersdorf) 134. 65
Pleskauer Bahn.

Trokšņu iela
Lärmſtr.

Gr. 8. Hyp. I.
Jehkaba eela. — Jakobſtraße.
— Jürgenſohn 97. 109
1. Stadt Riga 96. 110
3. Stadt Riga 95. 111
5. Höſſerich 94. 112
7. Borchert und
Steiner 93. 113
9. Stadt Riga 101. 105
Torweg.
11. Stadt Riga 127.
13. Janny 126.
15. Stadt Riga 125.
17. Stadt Riga 124.
19. Galſky u. Karp 122.
21. Scheffler 121.
23. Freudenfeld 120.
25. Stadt Riga 111.
27. Bernhardt 118.
29. Roßbandt 117.
31. Stadt Riga 116.
— St. Riga; ehem.
Pulverturm 115.
Smilſchu eela. — Sandſtr.

Jehkabas eela. — Jakobſ
2. Erhardt 92.
4. Jennow 90.
Aldaru eela. — Brauerſtraß
6. A.-G. Rig. Papier-
fabriken 128.
8. do. 129.
10. 12. Armitſtead 138.
14. United Baltic
Corporation 140.
16. do. 142.
18. v. Hakens Erb. 143.
20. Verſ. u. Transp.-Geſ.
„Lett. Lloyd“ 144.
22. Lib. Landw.
Genoſſenſch. 145.
Smilſchu eela. — Sandſtr.

Trokšņu iela, mazā
Lärmſtr., kl.

Gr. 8. Hyp. I.
Jehkabas eela. — Jakobſ
1. Ruſſ. Bank für
ausw. Handel 77.
3. 5. 7. Erſte Rig.
Geſ. geg. Kred. 83.
Aldaru eela. — Brauerſtraß

Jehkabas eela. — Jakobſ
2. Staat 86.
4. Ligut 85.
Aldaru eela. — Brauerſtraß

Tukuma iela
Tuckumer Str.

(Gravenhof.,

Gr. 56. Hyp. IV.
Wentspils eela.
Windauer Str.
— Eickert 10.
Marupes eela. — Marup.-St
7. Eickert 9.
7a. Wihtol 107.
8. Walther 111.
— Kukewitſch 112.
Pilſonu eela. — Bürgerſtr

Wentspils eela.
Windauer Str.
— Maſal 12.
— Neumann 11.
Mahrupes eela. Marup.-St
— Eglit 36.
11. Löſer u. Stark 104.
13. Gulbe 105.
— St. Baugrund 113.
Pilſonu eela. — Bürgerſtr

[illegible] 258-264
[illegible] forne.

Tulas iela
Tulaſche Str.

IX. Gr. 44. Hyp. III.
nas eela. — Lixnaſtraße.
Friedenberg 108. 1417
kana eela. — Rote Str.
Sarin 130. 2198
Ohſoling 129. 2200
Switſchulis 105. 1851
Maroſow 104. 2357
Moteiſutis 103. 1215
Sapenin 102. 1621

IX. Gr. 45. Hyp. III.
Ludſas eela.
Ludſenſche Str.
Silin 80. 1220
Rusgas 79. 2459
Krasnoperwow 78. 1236
Klementjew 77. —
Fekliſtow 76. 1239
23. Roſenberg 75. 1296
St. Riga 74. 1906
na eela. — Bergſtraße.

B. IX. Gr. 46. Hyp. III.
snas eela. — Lixna=Str.
Gaidukas 82. 1301
Koſtromas eela.
Koſtromaſche Str.
Tſchajewsky 55. 2125
Tſchajewsky 54. 1298
Horun 53. 1273
Sauer u. Skuja 52. 1233
Schnore 51. 2046
Jerikalow 50. 1227
Ludſas eela.
Ludſenſche Str.
Scherkſchnis 12. 1218
Alba 11. 2119
Timmermann 10. 1275
20. Ehrgelnick 3. 1269
Rakowſky 2. 1260
Egat 1. 2197
na eela. — Bergſtraße.

Tumes iela
Thomsdorfer Str.

B. X. Gr. 52. Hyp. IV.
Bauskas eela.
Bauskeſche Str.
Stadt Riga 28. 469
ehrſtu eela. — Droſſelſtr.

B. X. Gr. 73. Hyp. IV.
Reinicke 47. 489
Friſchenfeldt 45. 1316
Kekawas eela.
Keckauſche Straße.
Putnu eela. — Vogelſtr.
St. Bauplatz 37. —
Jacobſohn 36. 1191
Nikiferow 35. —

B. X. Gr. 52. Hyp. IV.
Bauskas eela.
Bauskeſche Straße.
Balk 29. 488
Stehrſtu eela. — Droſſelſtr.

B. X. Gr. 73. Hyp. IV.
Geſchin 50. 2258
Schneider 49. 498
Grauberg 191. 2199

Putnu eela. — Vogelſtr.
— St. Bauplatz 166. —
— St. Bauplatz 38. —

Turaidas iela
Treydenſche Str.

P.B. XII. Gr. 70. Hyp. II.
Widſemes ſchoſeja.
Livländiſche Chauſſee.
1. 3. Weidner 4. 1365
— Aiſupeet 150. 1626
— Staat; Dünab. Bahn 131. 1368
— Staat; Dünab. Bahn 128. 1368
5. Kreewing 5. 1222
— Ehrmann 6. 1114
Behrſaunes eela.
Berſohnſche Str.

Widſemes ſchoſeja.
Livländiſche Chauſſee.
2. Pirwitz 2. 1118
— Staat; Dünab. Bahn 127. 1368
— do. 134. 1368
— do. 27. 1368
4. Chocholkow 26. 1112
6. Chocholkow 123. 1400
8. Gorelow 124. 1401
10. Finkelſtein 125. 1402
12. Seraſimow 126. 1403
— Fiſchmann (Vogelshof) 28. 1122
Uniona eela. — Unionſtraße.

Turgeņeva iela
Turgenjewſtr.

P. B. VI. Gr. 41. Hyp. III.
Kraſta eela. — Uferſtraße.
1. 3. Kalnin 100. 612
5. Friedland 99. 675
7. Friedland 98. 610
9a. Kaplan 140. 2156
9. Kaplan 96. 672
11. Jurſchoi 97. 671
— Ljutow 95. 670
Maſkawas eela.
Moskauer Str.
— Janſohn 88. 669
13. Kuſubow 87. 668
15. Kuſubow 86. 673
17. Ritfow 85. 667
— Reitmann 84. 565

P. B. VI. Gr. 42. Hyp. III.
Elija eela. — Eliasſtr.
19. Kaufhof 2—73
— do. 676—747

P. B. VI. Gr. 41. Hyp. III.
Gogola eela. — Gogolſtr.
— Mariaverk.=Kirche 15. 2170
21. Kirchenhaus 14. 113
Reepneeku eela. — Reeperſtr.
23. 25. 27. Muchin 11. 84
Dſirnawu eela. — Mühlenſtr.

P. B. VI. Gr. 4. Hyp. I.
Kraſta eela. — Uferſtraße.
— Erſtes Ambaren=Viertel.
Maſkawas eela.
Moskauer Str.
2. Stadt; Feuerw. 8. 697
4. Stadt; Trödelm. 7. 1026

Elija eela. — Eliasſtr.
— Kaufhof, Baupl. 6. 1029
Gogola eela. — Gogolſtr.
— Lutter 5. 696
Timoteja eela.
Timotheusſtr.

P. B. VI. Gr. 41. Hyp. III.
6. Kirchenhaus 1. 111
8. Sobinowa 2. 110
10. 12. Sobinowa 3. 109
Reepneeku eela. — Reeperſtr.
14. Purzelis 6. 99
16. v. Meiro 7. 100
18. Molfſchanow 9. 98
20. Beſobraſow 10. 97
Dſirnawu eela. — Mühlenſtr.

Tuzova iela
Tuſowſtr.

(Groß=Klüversholm.)

P. B. X. Gr. 49. Hyp. IV.
Trijahdibas eela.
Trinitatisſtr.
— Tuſow 21. 66
Schluhdonu eela.— Walgumſtr.

Trijahdibas eela.
Trinitatisſtr.
— Maslow 48. 63
— Maslow 49. 62
Schluhdonu eela.— Walgumſtr.

Tvaika iela
Dampfſtr.

P. B. V. Gr. 15. Hyp. II.
Sarkana Daugawa.
Rote Düna.
29. Berlin u, Lurje 99. 1277
31. Berlin u. Lurje 98. 1387
33. Stadt Riga 97. 1092
35. Berlin u. Lurje 96. 1097
37. Berlin u. Lurje 88. 1103
39. Ikmann 89. 1309
41. Jaunkaln 90. 1101
43. Bidel 92. 1413
45. Zelau 93. 1067
47. Freymann und Nagel 94. 1128
Straße.

P. B. V. Gr. 15. Hyp. V.
49. Freymann 1. 172
51. Waldſchlößchen 2. 114
— St. Stapelplatz 3. —
53. Behrenſprung 4. 379

P. B. V. Gr. 16. Hyp. II.
Duntes eela.
Duntenhöfſche Str.
— Staat; Alexandershöhe 53. 1520
56. 58. A.G. Jul. Potempa 49. 1091
60. do. 123. 1435
62. Neumann 44. 1312
— Wagentrotz 47. 1135
64. 66. Lurie 43. 1131
68. Gawartin 42. 1094
Apteekas eela.
Apothekerſtr.
70. Pokrow=Kirche 37. 1345
72. Rauding 36. 1095
74. Selickſohn 35. 1141

Sofijas eela. — Sofienſtraße.
76. Dreimann 3. 1248
78. Lurie 1. 1436
Limbaſchu eela.
Lemſalſche Str.

P. B. V. Gr. 15. Hyp. II.
80. Genning 83. 1098
82. Jeremias 84. 1229
84. Landmann 87. 1341
84a. Roſenfeldt 110. 1549
Lahpſtu eela. — Spatenſtr.
86. Galin 33. 1099
88. Oſoling 32. 1237
90. Dudde 31. 1133
92. Jankowsky 30. 1404
94. Ernſtein 29. 1142
Sahgeru eela. — Sägerſtr.
96. 96a. Parup 27. 1241
98.100.102.Niepken 26. 1100

P. B. V. Gr. 15. Hyp. V.
104. Brauerei Waldſchlößchen, A.=G. 20. 114
Gaujeenas eela.
Adſelſche Str.

Tvaikoņu iela
Dampfbootſtr.

(Ilgezeem.)

P. B. XI. Gr. 63. Hyp. IV.
Daugawgrihwas eela.
Dünamündeſche Straße.
— Ilg. Wollweb. 82. 1138
1. Wolfſon 81. 1127
Julija eela. — Juliusſtraße.
3. Kommand.=Geſ. für Anilin=Fabr. J. Bergmann u. Ko. früher S. Meiſel 78. 1124
Maſa Daugawa.
Kleine Düna.

Daugawgrihwas eela.
Dünamündeſche Straße.
— St. Marktpl. 56. 1436
2. Juchnevitſch 57. 1128
Julija eela. — Juliusſtraße.
4. Schumacher 77. 1123
— Konv. z. hl. Gſt. 131. —
— Schumacher 132. 1617
Maſa Daugawa.
Kleine Düna.

Üdens iela
Waſſerſtr.

(Schwartzenhof.)

P. B. XI. Gr. 61. Hyp. IV.
Kalnzeema eela.
Kalnezeemſche Straße.
— Kapifonow 84. 755
— Herrmuth 83. 757
— St. Riga; Polizeiverwaltung 82. —
— Germann 81. 758
— v. Bach 80. 759
— Dumpff 78. 761
— Lamek 77. 763
— Lamek 155. 763
— Herskind 76. 766
— Herskind 151. 766
— Dombrowſky 75. 767
— Dombrowſky 150. 767

1. Schröder 74. 1390
— Schröder 148. 1390
Beſdeligu eela.
Schwalbenſtr.
2. Schröder 28. 771
(Sunde.)
4. Schröder 27. 989
3. St. Bauplatz 24. 987
4a. St. Bauplatz 25. 986
5. St. Bauplatz 24. 987
6. 7. 8. Höflinger 22. 984
12. Kempe 17. 978
14. 16. 18. Mantel 5. 976
20. 22. Erin 6. 974
— Subowa 7. 779
(Saſſenhof.)

P.B. XI. **Gr. 63.** **Hyp.** IV.
Daugawgrihwas eela.
Dünamündeſche Straße.
— Jakowlew 108. 997
— Jakowlewa 107. —
24. Alder 106. 1070
26. Seedin 105. 1046
(Ilgezeem.)
— St. Bauplatz 104. —
— Staat; Kaſern. 101. —
Pulka eela. — Regimentsſtr.
(Schwartzenhof.)

P.B. XI. **Gr. 61.** **Hyp.** IV.
Maſa Daugawa.
Kleine Düna.
— St. Riga; Uferfläche 153. 2012
— Schröder 85. 1590
— Schröder 160. 2126
— Schröder 161. 2127
— Schröder 162. 2128
— Schröder 163. 2129
— Dumpff 79. 1302
— Lamek 155. 763
— Herskind 151. 766
— Dombrowſky 150. 767
— Schröder 148. 1390
Maſa Daugawa.
Kleine Düna.
(Sunde.)
9. Peterſohn 19. 980
10. A.=G. Mantel 18. 979
11. 13. 15. 17. 19. Rigaer Drahtinduſtrie 2. 1241
Maſa Uhdens eela.
Kl. Waſſerſtr.

P.B. XI. **Gr. 63.** **Hyp.** IV.
(Sunde.,
25. 27. Martinſohn 88. 973
(Ilgezeem.)
— Balk 89. 1141
Daugawgrihwas eela.
Dünamündeſche Straße.
29. Paegle 103. 1142
— Staat; Kaſern. 102. —
Pulka eela. — Regimentsſtr.

Ūdens iela, mazā
Waſſerſtr., kl.

(Sunde.)

P. B. XI. **Gr. 63.** **Hyp.** IV
Litſcha eela. — Buchtſtraße.
1. Eglit 87. 1400
— Martinſohn 88. 973
Uhdens eela. — Waſſerſtraße.

P. B. XI. **Gr. 61.** **Hyp.** IV.
Litſcha eela. — Buchtſtraße.
— Rig. Drahtind. 2. 1241
Uhdens eela. — Waſſerſtraße.

Ūdensvada iela
Waſſerleitungsſtr.

(früh. Kunſt=Str.)

P. B. I. **Gr. 1.** **Hyp.** I.
Grehzineeku eela.
Sünderſtraße.
1. Hirſchfeldt 124. 706
3. Timmuk=Sinkis 125. 707
— Schmulowitz 126. 708
Peldu eela.
Schwimmſtr.

Grehzineeku eela.
Sünderſtraße.
2. Lettl. Spiritus Induſtrie A.=G. 123. 875
4. 6. Schaar 122. 705
Peldu eela.
Schwimmſtr.

Ugāles iela
Ugahlenſche Str.

(Alter Lagerplatz.)

P.B. XI. **Gr. 75.** **Hyp.** VI.
Leepajas eela.
Libauer Str.
— Eljaſchew 80. 464
— v. Rautenfeld 81. 50
— Behrens 83. 45
— Melkis 85. 43
Spirgus eela.
Spirgenſche Str.

Leepajas eela.
Libauer Str.
— St. Riga 72. 53
Laidſes eela.
Laidſenſche Str.
— v. Rautenfeld 99. 368
— Blümke 179. 1122
— Kielemnik 79. 47
7. Jannſohn 127. 790
— Kroge 78. 46
— St. Baugrund 221. —
Spirgus eela.
Spirgenſche Str.

Ulbrokas iela
Ulenbrokſche Str.

P. B. VI. **Gr. 4.** **Hyp.** I.
(2. Spihkeru eezirknis.)
(2. Ambaren=Viertel.)
Maſkawas eela.
Moskauer Str.
— Stadt Riga; Obſtmarkt 11. —
— Stadt Riga; Trakteur 12. —
Elija eela. — Eliasſtraße.
Maſkawas eela.
Moskauer Str.
— Stadt Riga; Feuerw.=Depot 9. 1021
— Stadt Riga; Fleiſchbeſchau 10. —
Elija eela. — Eliasſtraße.

Uniona iela
Unionsſtr.

P. B. XII. **Fr. 70.** **Hyp.** V.
Widſemes ſchoſeja.
Livländiſche Chauſſee.
1. Allg. Elekt.=Geſ. 15. 1108
— do. 24. 1601
— do. 23. 1106
3. Needrit 21. 1495
5. Hoſias 178. 1542
7. Sihpol 22. 1540
Behrſaunes eela.
Berſohnſche Str.
— Ohſoling 77. 1306
— Chomſe 76. 637
— Kuhlmann 75. 665
— Leeping 74. 934
Stahrku eela — Starck=Str.
— Lemkin 71. 340
— Pormal 69. 251
— Drawant 68. 247
31. Gulbe 67. 361
— Ohſol 66. 1296
— Silling 65. 152
— Scheffler 64. 643
— Scheffler 63. 911
— Briwmann 62. 359
— Mannek 190. 916
— Ahbolin 61. 642
— Weinberg 196. 1132

P. B. VIII. **Gr. 70.** **Hyp.** II.
— Behrſing 59. 289
— Hakens Erben 58. —
— Hakens Erben 57. —
— Karpowski 56. 1290
— Karpowski 55. 1289
— Apſit 136. 1344
— Hakens Erben 54. —
— Lankin und Birnbaum 53. 1305
— Huik und Weidemann 52. 1292
Brieſchu eela — Elchſtr.

P B. VIII. **Gr. 71.** **Hyp.** V.
— Bruhwer 66. 1331
— Koch 11. 1375
— Donner 102. 1357
Bruhklenu eela.
Strickbeerenſtr.

P. B. XII. **Gr. 70.** **Hyp.** II.
Widſemes ſchoſeja.
Livländiſche Chauſſee.
— Freiwald 1. 1116
2. Peterſohn 2. 1397
4. Kahrklis 3. 1460
6. Sentel 5. 1484
8. Kuhlmann 6. 1438
— Spieß 36. 1607
10. 12. Wihfol 7. 1333
14. Galwin (Vogelshof) 8. 1651
Straße.

P. B. VIII. **Gr. 89.** **Hyp.** II
— Ohſoling 77. 1306
— Freymann 78. 164
— Hakens Erben 79. —
— Uppeneek 80. 244
— Leeping 193. 963
26. Leitis 81. 249
— Lemkin 82. 340
— Grobing 83. 245
— Korff 84. 1295

— Jaocbſohn 85.
— Werbitzki 86.
— Behrſing und Kakting 87.
48. Rautenſchildt 88
— Kalning 191.
— Lahzis 89.
— Dolfy 121.
— Podneek 90.
56. Mednis 91.
56a. Auſchkap 197.
56. Auſchkap 198.
— Ney 92.
60. Auſchkap 93.
— Hakens Erben 133.
Teteru eela — Birkhahnſtr.
— Ohſolin 97.
— Hakens Erben 98.
Irbju eela — Feldhunſtr.
— Hakens Erben 103.
— Pebalg 104.
— Hakens Erben 163.
72. Zihrul 106.
Brieſchu eela — Elchſtr.

P.B. VIII. **Gr. 71.** **Hyp.**
— Leeping 65.
— Leeping 115.
Bruklenu eela.
Strickbeerenſtr.

Upes iela
Bachſtr.

P. B. V. **Gr. 17.** **Hyp.**
Scharlotes eela.
Charlottenſtr.
— Treyer 64.
— Staat; (Kriegshoſpital) 67.

P. B. IV. **Gr. 25.** **Hyp.**
Hoſpitala eela.
Hoſpitalſtr.
1. Duntenhofſcher Grund 42.
3. 5. 7. Kretzer 43.
Latſchu eela, maſa.
Kl. Bärenſtr.
9. Saul 66.
11. Nikitina 67.
13. Kupſcha, Parey und Ljasky 68.
15. Brunau 69.
Latſchu eela. — Bärenſtr.

Scharlotes eela.
Charlottenſtr.
— Bergengrüns Siechenhaus 27.
— Duntenhöfſcher Grund 28.
— Burgis 29.
Hoſpitala eela.
Hoſpitalſtraße.
2. Kretzer 31.
4. Roska 41.
6. Zietemann 31.
Lejas eela. — Talſtraße.
8. Jaunſem 49.
10. Staſchewſki 48.
Latſchu eela, maſa
Kl. Bärenſtr.
12. Maskalnin 65.
14. Freimann 64.
16. Apſit 63.
Latſchu eela. — Bärenſtr.

Vagonu iela
Waggonſtr.

B.VII. **Gr. 38. Hyp.** III.
Ritterſtraße.
Strausmann 61. 1516
Silbert 60. 1641
Verkehrs=Miniſt. 59. 1475
Lindenberg 58. 1482
Kamenetzky 57. 1478
Lihkis 52. 1987
Urkis 53. 1212
atiſa eela. — Matthäiſtr.
Dietz 12. 1981
Naudſchunas 13. 2102
Hofmann 14. 2013
Waggonfabrik 85. 1387
Narwas eela.
Narvaſche Str.

———

Bruneeeku eela.
Ritterſtraße.
2. 4. 6. Waggonfabrik 41. 1387
8. Sakis 49. 1502
Ernſtſtern 50. 2047
Swedris 51. 1988
Matiſa eela. — Matthäiſtr.
Jumik 17. 1957
Grawe 16. 1629
Schmukler 15. 1630
Waggon=Fabrik 84. 1387
Kaulin 82. 2220
Walmeeras eela.
Wolmarſche Straße.

Vainodes iela
Wainodenſche Str.

B. X. **Gr. 74. Hyp.** VI.
Telts eela. — Zeltſtr.
Stadt Riga; Thorensb. Markt 168. —
St. Bauplatz 98. —
St. Bauplatz 147. —
Stadt Riga;
2. Siechenhaus 157. —
Gimnaſtikas eela.
Gymnaſtikſtr.
Alton. Feuerwehr=Station 144. 1254
St. Bauplatz 162. —
Irbes eela. — Irbenſche Str.

———

Telts eela. — Zeltſtr.
104. —
Rig.Oek.Genoſ. 99. 31
Gimnaſtikas eela.
Gymnaſtikſtr.
Freymann 102. 325
Rig. Oek. Genoſ. 99. 31
Irbes eela. — Irbenſche Str.

Valču iela
Walzwerkſtr.

P.B.XII. **Gr. 87. Hyp.** V.
Kiſcheſera eela.
Stintſee=Str.
1. Ahrendt 136. 615
3. A.=G. „Phönix“ (Gunersdorf) 135. 594
Trikates eela.
Trikatenſche Str.
5. 7. Rudſit (Gunersdorf) 134. 65
Pleskauer Bahn.

———

Kiſcheſera eela.
Stintſee=Str.
— Anſohn — Firma Frisk n. Co. 171. 894
— Poſtneek 138. 611
Atlaſa eela. — Atlasſtraße.
— A.=G. „Ocean“ 179. 964
— Swiggul 137. 605
— Rudſit 212. 1179
Pleskauer Bahn.

Valdemara iela
Waldemar Str.
(früh. Nikolaiſtr.)

P. B. II. **Gr. 10. Hyp.** I.
Zollkai.
1a. Staat;Zollamt 61. 1004
Zitadeles eela.
Zitadellenſtr.
1b. Güter=Kredit=Sozietät 81. 1001
Noliktawas eela.
Packhausſtr.
1c. Staat; Technikum 84. 1042
Kronwalda bulwaris.
Kronwald=Boulevard.
1d. Nat.=Theater 103. —
— Städt. Anlagen 58. —
Stadt=Kanal.
— Städt. Anlagen 80. —
1e. St.Mittelſchule 44. 190
Wingrotaju eela.
Turnerſtraße.
3. Außen=Miniſt. 43. 191
5. Schützenverein 42. 187
— St.Riga; Bude 106. —
Kolpaka bulwaris.
Kolpak=Boulev.
7. Maſt 40. 417
9. v. Tranſehe 39. 416
11. Rößler 38. 414
13. Finanz=Miniſterium und Jäger 110. 1067
Andreja Pumpura eela.
Andreas Pumpur=Str.
15. Bartſch 34. 412
17. „Auſtra“, Geſ. 33. 401
19. Schmuljan 32. 409

P. B. III. **Gr. 19. Hyp.** II.
Eliſabetes eela.
Eliſabethſtr.
21. Guſſew 82. 561
23. Mühlmann 81. 156
25. Balodin und Dutzen 80. 1247
Dſirnawu eela. — Mühlenſtr.
27. 29. Kergalw 75. 166
31. Volz und Ladygina 74. 167
33. Kergalw 73. 168
— Lettl. Handels=G. 72. 169
37. Walter=Needra 71. 170
39. Blindreich 70. 172
41. Miljon 68. 173
43. Miljon 67. 175
45. Kluge 66. 427
Keegelu eela. — Ziegelſtr.
47. Straumann 12. 181
49. v. Stankiewicz 11. 180
51. Finanz=Miniſt. 90. 1415
53. Becker 9. 182
55. Philiſter=Komitee der Korp. „Lettonia“ 8. 183
57. 59. Alexejew 120. 1655
Hanſas eela. — Hanſaſtraße.
61. Sandberg 102. 1573
63. Bjelozwetow 6. 290
65. 2. Radf.=Ver. 5. 289
— Gögginger 86. 1382
67. 2. Radfahr.=Ver. 4. 444
— do. 87. 1370

P. B IV. **Gr. 24. Hyp.** II.
Sporta eela. — Sportſtr.
67a. Maler und Peſtmal 84. 1609
24. Lettl. Stud.=Rat 85. 1610
— Pletz 86. 1635
69a. Roſit 87. 1636
Projektierte Str.
69b. Berſchinſki 88. 1638
69. 71. 73. Wagner 8. 291
Scharlotes eela.
Charlottenſtr.
75. v. Stritzky 62. 690
Palidſibas eela. — Hilfsſtr.
77. v. Stritzky 61. 673
— do. 59. 295
79. do. 56. 294
81. do. 55. 1276
83. 85. do. 53. 459
Meera eela. — Friedensſtr.

P. B. I. **Gr. 8. Hyp.** I.
Daugawa kraſts. — Dünaufer.
— St. Stapelplatz 7. —
2a. Staat; Schloß 6. —
Pils laukums. — Schloßplatz.
2b. St. Riga; alte Hauptwache 2. —
2c. Städt. Anlagen 1. —
Zitadeles eela.
Zitadellenſtr.

P. B. II. **Gr. 9. Hyp.** I.
2d. Staatsbank 52. 1053
Noliktawas eela.
Packhausſtr.
2e. Städt. Anlagen 51. —
Jehkaba eela. — Jakobsſtr.
2f. Martinoff, Maurach, Specht, Körber 45. 87
2g. Rubin 44. 192
Baſteja bulwaris.
Baſtei=Boulevard.
— Städt. Anlagen 28. —
Stadt=Kanal.
2h. Stadt Riga; Mittelſchule 27. 1022
— Städt. Anlagen 26. —
— Städt. Kiosk 60. —
Raina bulwaris.
Rainis=Boulevard.
4. Danneberg 8. 405
6. Akt.=Geſ. „Lats“ 7. 422
8. Semenow 6. 433
Kolpaka bulwaris.
Kolpack=Boulevard.
— Börſen=Komitee; Mittelſchule 57. 1065
— Stadt Riga; Esplanade=Anl. 56. —
— Städt. Muſeum 58. —
— Stadt Riga; Esplanade=Anl. 56. —

P. B. III. **Gr. 20. Hyp.** II.
Eliſabetes eela.
Eliſabethſtr.
10. 12. Finanz=Miniſterium 130. 554
14. Auſin 129. 162
16. Goſchtſchitzky 128. 161
Dſirnawu eela. — Mühlenſtr.
— Loewenberg 123. 164
18. Breede 122. 563
20. Mitſchke und Felsko 121. 566
22. Mitſchke 120. 217
24. Handels= u. Ind.=Geſ. „Konaſat“ 119. 218
26. Finanz=Miniſterium 118. 219
Lahtſchplehſcha eela.
Bärentöter=Str.
28. Kaugert 60. 220
30. Bar. Krüdener 59. 221
32. Karing 58. 223
34. Kahrklin 57. 222
36. Ullmann 56. 230
Gertrudes eela.
Gertrudſtr.
— v. Zirkwitz 53. 185
— Lettl. Finanz=Miniſterium 153. 1686
38. Heinrichſen 52. 262
Stabu eela. — Säulenſtraße.
40. Obſt=Exp., A.=G. 1. 282

P. B, IV. **Gr. 23. Hyp.** II.
Sporta eela. — Sportſtr.
42. Ruſſ. Armenh. 110. —
44. Nik.=Armenh. 111. 604
46. St. Krankenh. 101. 286
48. Stadt Riga 112. 462
50. St. Krankenh. 101. 286
Scharlotes eela.
Charlottenſtr.
52. Ohſolin 77. 697
54. Jaskowsky u. Erdmann 78. 1363
56. Blumfeldt 79. 1273
Annas eela. — Annenſtraße.
58. Martinſohn 76. 1324
60. Krenald 75. 1225
62. Kreiſchmann 74. 1258
Palihdſibas eela. — Hilfsſtr.
64. Meſle 10. 691
66.—68. Lit.=pr. Bürger=Verbind. 9. 314
70. Smildſing 6. 315
72. Gailit 5. 313
74. v. Stritzky 3. 293
76. Selting 1. 311
Karlines eela.
Karolinenſtr.

Valentina iela
Valentinſtr.

P. B. XI. **Gr. 60. Hyp.** VI.
Margreetas eela.
Margaretenſtr.
— Bagg 125. 1202
5. Bagg 133. 1348
— Misrok 132. 1219
Maſa Kuldigas eela.
Kl. Goldinger Straße.

———

Margreetas eela.
Margaretenſtr.
— Heiß 126. 1203
4. Decker 16. 93
6. Pfeiffer 127. 1607
8. 10. Ehmke 128. 1204
— Laimingk 129. 1608
— Guſſew 130. 1479
— Guſſew 131. 1205
Maſa Kuldigas eela.
Kleine Goldinger Str.

Valkas iela
Walkſche Str.

P. B.III. **Gr. 11. Hyp.** II.
Auſekla eela. — Auſeklis=Str.
1. Staat 176. —
1. Marſon 36. 1778
1a. Knigge u. Fröſe 134. 1552
3. Knigge u. Fröſe 37. 19
5. Knigge u. Sröſe 38. 19
— Weeſtur=Garten 39. —
Hanſas eela. — Hanſaſtraße.

Auſekla eela. — Auſeklis=Str.
2. Beckmann 35. 9
4. Köſche 28. 10
Weru eela. — Werroſche Str.
6. Harmſen 27. 18
8. Alkſnis 26. 1553
Wilandes eela.
Felliner Straße.
— Häuſermann 94. 26
Hanſas eela. — Hanſaſtraße.

Valles iela
Wallhofſche Str.

P. B. X. **Gr. 79. Hyp.** VI.
Ebelmuiſchas eela.
Ebelshöfſche Str.
— Witte 262. 1916
— Wihkſne 190. 1834
Reimermuiſchas eela.
Reimershöfſche Straße.
— Foß 242. 1404

P. B. X. **Gr .73. Hyp.** IV.
— St. Bauplatz 161. —
Mahlu eela. — Lehmſtraße.

P. B. X. **Gr. 79. Hyp.** VI.
Ebelmuiſchas eela.
Ebelshöfſche Str.
— Apſit 234. 1936
— Kittner 191. 1842
Reimermuiſchas eela.
Reimershöfſche Straße.
— Grachowski 214. 1174
— Kleinberg 198. 1128

P. B. X. **Gr. 79. Hyp.** IV.
— St. Bauplatz 161. —
Mahlu eela. — Lehmſtraße.

Valmieras iela
Wolmarſche Str.

P. B.VII. **Gr. 32. Hyp.** III.
Gertrudes eela.
Gertrudſtr.
— Treyde 101. 1285
1. Jaunbelſei 100. 1770
3. Menſchikow 99. 1992
5. Buſch 98. 1241
7. Roſenſtrauch 97. 2098
9. 11. Jakobſohn 95. 2148
13. Snicker 94. 1198
15. 17. Mellakaul 93. 1804
Stabu eela. — Säulenſtraße.
— Waggon=Fabrik 23. 1387
19. Cramer 22. 1255

P. B.VII. **Gr. 37. Hyp.** III.
Brunineeku eela.
Ritterſtraße.
21. Silbert 77. 1846
23. 25. Bettelverein 79. 1826
27. Ewerts 80. 1899
29. Gailit, gen. Hahn 81. 1445
31. Honig 82. 1443
33. 35. Plato 84. 1440
Matiſa eela. — Matthäiſtr.
— Kallert 17. 1503
37. Reekſt 16. 1504
39. Seemel 15. 1481
Saku eela. — Haſenſtr.
— Waggon=Fabrik 11. 1387
Leenes eela. — Helenenſtr.
— Roſenbild 116. 2214
41. Skuja u. Eglit 132. 2310
43. Rybakow 131. 2305
45. Tuter 130. 2276
47. Katowsky 129. 2260
49. Sehje 117. 2224
Rumpmuiſchas eela.
Rumpenhöfſche Straße.

P. B.VII. **Gr. 38. Hyp.** III.
Gertrudes eela.
Gertrudſtr.
— Zentral=Molk. 101. 2503
2. Waggon=Fabrik 68. 1387
Brunineeku eela.
Ritterſtraße.
4. 6. Waggonfabr. 41. 1387
8. 10. 12. 14. Waggon=Fabrik 41. 1387
— Dſilne 31. 2096
Matiſa eela. — Matthäiſtr.
16. Baumeiſter 26. 1547
18. Luter 25. 1467
20. Kronberg 24. 1568
22. Freyberg 23. 1542
24. Krippe 83. 2230
26. Kauling 82. 2220
Wagona eela.
Waggonſtraße.
Narwas eela. — Narvaſche Str.

P. B.VII. **Gr. 37. Hyp.** III.
28. Skopan 144. 2420
30. Lasdowsky 143. 2343
Rujeenas eela.
Rujenſche Str.
32. Ballod 134. 2281
34. Medne 133. 2273
— Bulle 120. 2244
Rumpmuiſchas eela.
Rumpenhöfſche Straße.

Valņu iela
Wallſtr.

P. B. I. **Gr. 6. Hyp.** I.
Smilſchu eela. — Sandſtraße.
1. V.=G. Roſſija 107. 165
3. 5. Roſſija 109. 173
7. Pawlow 111. 172
9. v. Zur=Mühlen 113. 171
Maſa Smilſchu eela.
Kleine Sandſtr.
11. Reiner 94. 285
Sirgu eela. — Pferdeſtraße.
13. Lett. Geſ. geg. Kredits 92. 345
15. Lett. Geſ. geg. Kredits 90. 283
— Lett. Geſ. geg. Kredits 91. 284
Kalku eela. — Kalkſtr.

P. B. I. **Gr. 9. Hyp.** I.
17. Weiſager 1. 509
19. Weiſager 2. 508
21. Beikas 3. 507
— Geſ. d. Muſſe 8. 512
23. Sellmer 4. 506
25. Sellmer 5. 505
Glehſnotaju eela. — Malerſtr.
27. Brakmann 20. 499
26. Laßmann 21. 501
Muzineeku eela.
Böttcherſtr.
31. Friedländer u. Holländer 22. 495
33. 35. Geſ. d. dtſch. Tiſchler u. Stuhlmacher 24. 490
Teatra eela. — Theaterſtr.
37. 39. „Latwija“ Verſ.= u. Transp.=Geſ. 34. 488
Walnu eela, maſa.
Kleine Wallſtr.
41. Landwirthſchaftl. Zentralbank 36. 483
43. do. 38. 485
45. do. 39. 486
— do. 40. 487
Kehninu eela. — Königsſtr.

P. B. II. **Gr. 9. Hyp.** I.
Smilſchu eela. — Sandſtraße.
2. Konſumverein Selbſthilfe 40. 175
4. 6. Selting 39. 176
8. v. Pander 30. 178
10. Kolbien 37. 993
12. 14. Mohrberg 35. 180
16. Buchardt 31. 184
18. Ueberdün. Geſ. geg. Kredits 33. 182
Kalku eela. — Kalkſtr.

P. B. II. **Gr. 5. Hyp.** I.
20. Jürgenſohn 58. 673
22. Großwald 59. 674
22a. Petri=Paſtorat 61. 1071
24. Gernsdorff 63. 493
26. Cahn 64. 492
— Mohrberg 66. 677
Teatra eela. — Theaterſtr.
— „Shisn“ Ruſſ. Verſ.=Geſ. von Kapitalien und Renten 68. 678
28. Jürgenſohn 71. 682
30. Schapiro 72. 683
Audeju eela. — Weberſtraße.

Valņu iela, mazā
Wallſtr., kl.

P. B. I. **Gr. 2. Hyp.** I.
Kehninu eela. — Königsſtr.
1. Landwirthſchaftl. Zentralbank 37. 484
— do. 36. 483
Walnu eela. — Wallſtr.

Kehninu eela. — Königsſtr.
— Seegrün 35.
— „Latwija“, Verſ.= u. Transp.=A.=G. 34.
Walnu eela. — Wallſtr.

Valtera iela
Walterſtr.

(Nordeckshof.)

P. B. XI. **Gr. 67. Hyp.**
Zirawas eela.
Zirauſche Str.
— Taube 203.
2. Behting 2.
4. Weinberg 3.
10. Kiake u. a. 4.
— Klawin 195.
— Bergmann 150.
Skodas eela.
Schodenſche Straße.

Gara eela. — Lange
— Proſtak 19.
1. Auermann 18.
3. Rutkis 17.
5. Strauß 16.
7. Schid 15.
Zementa eela. — Zement
— Dedſe 14.
9. Laſding 5.
Skodas eela.
Schodenſche Straße.

Vanagu iela
Habichtſtr.

(Thorensberg.)

P. B. X. **Gr. 54. Hyp.**
Jelgawas ſchoſeja.
Mitauer Chauſſee.
— Iggenberg 73.
Weza Jelgawas eela.
Alte Mitauer Straße.

Jelgawas ſchoſeja.
Mitauer Chauſſee.
— Markow 68.
— Ballod 114.
Weza Jelgawas eela.
Alte Mitauer Straße.

Vānes iela
Wahnenſche Str.

P. B. XI. **Gr. 65. Hyp.**
Purwa eela. — Moorſtraß
— Waldmann 54.
— Reim; Heuſchl. 55.
Leeleſeres eela.
Groß=Eſſernſche Straße.
— Reim; Ackerland 38.
— Reim; Ackerland 37.
Grotes eela.
Grotenſche Str.
— Mally 28.
Stazijas eela. — Stationsſ

Purwa eela. — Moorſtraß
— Maiſin 56.
— Reim; Heuſchl. 55.
Leeleſeres eela.
Groß=Eſſernſche Straße.
— Schwan 125.
Stazijas eela. — Stationsſ

Varkļānu iela
Warklany=Str.

B. IX. **Gr. 48. Hyp.** III.
jewas eela. — Kiewſche Str.
— Brinkmann und Lugge 87. 2155
lezes eela. — Jeletzker Str.
— Diedrichſohn 90. 2157
— Dietrichſohn 98. 2268
— Dietrichſohn 100. 2264
— Dietrichſohn 101. 2265
drika eela. — Friedrichſtr.

———

jewas eela. — Kiewſche Str.
— St. Baugrund 109. —
— St. Baugrund 110. —
— St. Baugrund 111. —
— Geſ. für Kinderarbeitshäuſer 106. —
— Städt. Gewerbeſchule 108. —
Jelezes eela.
Jeletzker Str.
— St. Baugrund 115. —
— Dombrowsky 83. 2086
— St. Baugrund 96. —
drika eela. — Friedrichſtr.

Vārnu iela
Rabenſtr.

P.B.VII. **Gr. 36. Hyp.** III.
eweles eela. — Revaler Str.
— Grünfeldt, Ruſchkewitz u.Krahm 64. 1853
1. Martinſohn 65. 1698
3. Neumann 66. 1749
Leeping 67. 1624
7. Skorko 68. 1956
9. Seeding 51. 1603
Laboratorijas eela.
Laboratoriumſtr.
— Mey 50. 1619
11. Suhlis 49. 2325
13. Wittenburg 48. 517
15. Wittenburg 34. 2075
17. Wehjing 33. 1744
19. Timroth 32. 2124
Auguſtes eela.
Auguſtenſtr.
— Ohſolin 19. 1894
Pernawas eela.
Pernauer Str.

———

Reweles eela. — Revaler Str.
— Sakkis 75. 1713
2. St. Riga 74. 1711
4. Briwmann u. a. 73. 1959
6. Petermann 72. 2114
8. Roſe 71. 2376
10. Andraſchunas 70. 1901
— Spohſchum 69. 527
Laboratorijas eela.
Laboratoriumſtr.
— Seidmann 11. 1926
12. Rublis 12. 2039
14. Purgail 13. 1729
16. Lomaks 14. 1734
18. Petruſchkewitſch 15. 1891
20. Rutkowſki 16. 2126
22. Kalning 18. 1750
Pernawas eela.
Pernauer Str.

Varžu iela
Froſch=Str.

P. B.VIII. **Gr. 70. Hyp.** V
Purwzeema eela.
Moordorfſche Str.
— Hakens Erben 37. —
— Grislis 137. 1350
— Hakens Erben 36. —
— Hakens Erben 35. —
— Hakens Erben 34. —
— Maule 33. 1358
— Hakens Erben 32. —
Puzes eela. — Eulenſtraße.

Vārves iela
Warwenſche Str.

P. B. XI. **Gr. 76. Hyp.** VI.
Jaunſaules eela.
Neu=Rahdenſche Straße.
— Sadonukis 22. 233
— Skulte 21. 555
— Stubbe 20. 548
— Skorino 12. 786
— Kurbe 11. —

Vasaras iela
Sommerſtr.

(Schwartzenhof.)

P.B. XI. **Gr. 59. Hyp.** IV.
Baloſchu eela. — Taubenſtr.
1. Lapſin 26. 789
3. Breede 25. 793
5. Breede 24. 794
7a. Gabalin 208. 2010
7. Mitkow 202. 1953
9. Kreuzberg 20. 797
11. Koslowski 19. 800
13. Pawlowski 18. 801
Olgas eela. — Olgaſtraße.

———

Baloſchu eela. — Taubenſtr.
2. Jelagina 14. 732
4. Rutkowski 15. 792
6. Rudſit 16. 795
— Koch 9. 727
8. Olin 17. 799
— Muſikant 7. 1511
Olgas eela. — Olgaſtraße.

Vatsona iela
Watſonſtr.

(früh. Elbingerſtr.)

P.B.XII **Gr. 84. Hyp.** V.
Meſcha Parks. — Waldpark.
Kokneſes proſpekts.
Kokenhuſenſcher Proſp.
— Bau=Geſellſch. 57. 1840
Mehmeles eela.
Memeler Straße.
— Sukoffſky 180. 1393
— Tilting 153. 1075
Stokholmas eela.
Stockholmer Str.

———

Kokneſes proſpekts.
Kokenhuſenſcher Proſp.

———

— Steinberg 89. 991
— 154. —
Stockholmer Str.
Stokholmas eela.

Vāveres iela
Eichhorn=Str.

(früh. Jurjewer=Str.)

P. B. XII.
Gr. 86. Nr. 14. Hyp. V
Monrepos.
Dſchutes eela. — Juteſtraße.
1.—4. Pachtgrundſtücke.
Maſa Wahweres eela.
Kleine Eichhornſtraße.

Vāveres iela, mazā
Eichhornſtr., kl.

(früh. Längsſtr.)

Monrepos.

P. B. XII.
Gr. 86. Nr. 14. Hyp. V
Wahweres eela.
Eichhorn=Str.
1.—5. Pachtgrundſtücke.

Vec-Auces iela
Altautzer Str.

P. B. X.
Gr. 83. Nr. 1. Hyp. VI.
Wezpils eela.
Altenburgſche Str.
1.—7. Pachtgrundſtücke.
2.—4. Pachtgrundſtücke.
Tirinu eela.
Thüringer Str.

Vec iela
Altſtr.

P. B. XI. **Gr. 63. Hyp.** IV.
(Ilgezeem.)
Daugawgrihwas eela.
Dünamündeſche Straße.
— Awſtritz 16. 1119
1. Lamek u.Sieberg 17. 1109
3. Rohrbach 18. 1116
5. Rohrbach 19. 1117
7. The Textile Mills Ltd. 20. 1148
Piltenes eela.
Piltenſche Str.

———

Daugawgrihwas eela.
Dünamündeſche Straße.
— Berg 50. 1145
2. Lindenberg 49. 1144
4. Wiekel 48. 1150
6. The Textile Mills Ltd 47. 1151
Piltenes eela.
Piltenſche Str.

Vecmoku iela
Altmockenſche Str.

Lindenruhe.
P. B. X.

Gr. 83. Nr. 1. Hyp. VI.
Tirinu eela.
Theringer Str.
Pachtgrundſtücke.
Aiſupes eela.
Aſuppenſche Str.

Vecpils iela
Altenburgſche Str.

Lindenruhe.

P. B. X.
Gr. 83. Nr. 1. Hyp. VI.
Robeſchu eela. — Grenzſtr.
1.—11. Pachtgrundſtücke.
2.—16. Pachtgrundſtücke.

Vecpilsētas iela
Altſtadt.

P. B. I. **Gr. 3. Hyp.** I.
Audeju eela. — Weberſtraße.
1. Löſewitz 119. 842
3. Goerke 114. 747
5. v. Stritzky 115. 810
7. Streiff 113. 748
9. Augsburg 111. 809
Reformatu eela.
Reformierte Str.
11. Stieda 95. 818
13. 15. Stieda 94. 819
17. Stieda 95. 818
19. Stieda 93. 817
Alberta laukums.
Albertus=Square.

———

Audeju eela. — Weberſtraße.
2. Groſſet 120. 811
4. Graef 121. 812
6. Blankenſtein 122. 841
8. Becker 132. 813
— Stieda 133. 814
10. Treugolnik 134. 815
12. Treugolnik 135. 816
Kaleju eela. — Schmiedeſtr.

Vecsaules iela
Altrahdenſche Str.

P.B.X. **Gr. 55/37. Hyp.** IV.
Altona.
Arlawas eela.
Irmlauſche Str.
Pachtgrundſtücke.
Altonawas eela.
Altonaer Str.

Vegeres iela
Weggenſche Str.

P. B. X. **Gr. 73. Hyp.** IV.
Putnu eela. — Vogelſtr.
— Trijetz u. Adolf 78. 1918
— Buſch 77. —
— Dolmatzky 80. 494
Nummurmuiſchas eela.
Nummershofſche Straße.

———

Putnu eela. — Vogelſtr.
— Kowal 75. 477
— Kowal 76. 477
Nummurmuiſchas eela.
Nummershofſche Straße.

Vēja iela
Windſtr.

(Thorensberg.)

P. B. X **Gr. 53. Hyp.** IV.
Weza Jelgawas eela.
Alte Mitauer Str.
— Hartmann 6. 240
1. 3. Alp 8. 189
Konrada eela. — Konradſtr.
5. Putnin 44. 191
7. 9. Dreger 41. 193
11. Miklaſchewitſch 40. 199
13. Leelauz 39. 201
Konrada eela. — Konradſtr.
— Engelbrecht 148. 1697
19. Sutre 147. 1570
Ludwika eela.
Ludwigſtraße.
15. Saposchnikow 142. 1548
17. Ehnin 146. 1558
21. Urbanowitſch 150. 1680
23. v. Tobien 151. 1709
25. 27. Dragunow u.
Medne 152. 1844
29. Deling 138. 1509
31. Schulz 139. 1514
33. Bardowski 136. 1505
Bauſkas eela.
Bauskeſche Str.

Weza Jelgawas eela.
Alte Mitauer Str.
— Lobanowsky 1. 186
2. Bergmannſohn 5. 187
4. Baumann 4. 188
Bruſu eela. — Bruſſenſtr.
6. Birck 45. 190
Bahdes eela. — Badeſtraße.
8. Rohſe 47. 192
10. 12. Linge 48. 196
14. Stein 49. 197
16. W. Eickert 50. 198
18. Goldin 51. 200
Stahwa eela. — Steile Str.
20. Bertelſohn 52. 202
Zehpla eela. — Ziegelei-Str.
22. 24. Rig. Bürſtenfabr.
Georg Lenk 38. 205
24a. Intelmann und
Poelchau 35. 206
26. Laks 34. 210
28. Lax 33. 208
30. Kuſt 30. 1874
32. Sandberg 29. 211
Zehpla eela. — Ziegelei-Str.
34. A.-G. d. verein.
Gerbereien „Oskar Wildenberg“ 66. 216
Bauſkas eela.
Bauskeſche Str.

Ventspils iela
Windauer Str.

(Gravenhof.)

P. B. XI. **Gr. 56. Hyp.** IV.
Leepajas eela.
Libauer Str.
— Puring 154. 2138
1. Wainberg 15. 576
3. Hindrikſohn 14. 575
5. Puſſe 13. 577
7. Strauchmann 22. 596
Wilku eela. — Wolfsſtraße.
— Andruljunas 34. 593
Mahrupes eela. — Marupſtr.
— Bramberg 144. 2097
— Gronika 42. 527
9. Mehl-Ind. und Handels-A.-G. „Ohſolin“ 41. 606
11. Puſſel 40. 1381
Pilſonu eela. — Bürgerſtr.
— Reekſtin 50. 1372
13. Deutſchmann 66. 1346
Behrſu eela. — Birkenſtr.
— Gudſinſki 67. 604

P. B. XI. **Gr. 56. Hyp.** VI.
17. Memmen 125. 1325
— Memmen 124. 1324
17a. Steinberg 123. 1323
17b. Pahl 68. 1134
19. Lulak 148. 1543
19a. Zackar 149. 1575
— Behrſing 150. 1574
Grahwesmuiſchas eela.
Gravenhöffſche Straße.
21. Flamingo 85. 704
— Sichmann 117. 1068
21a. Koslowsky 99. 784
23a. Wulffius 106. 881
23. Seemel 86. 77
— Aunin 140. 1933
Bolderaaer Bahn.
(Alter Lagerplatz.)

P. B. XI. **Gr. 75.** Hyp. VI.
25. Wehmann und
Maurin 49. 76
— Wehmann 297. 1961
Kruſumuiſchas eela.
Kruſenhöffſche Straße.
— Erkſchkis 193. 1196
35. Nahrun 17. 810
37. Lihzkraſtin 189. 1247
45. Jürgenſohn 16. 72
— Sellier u. Bellot 14. 132
59. Weidemann 185. 1180
61. Bankin 187. 1181
63. Schwechheimer 149 1164
— Götze 222. 1572
— Mangol 212. 1511
Kalnzeema eela.
Kalnezeemſche Straße.

P. B. XI. **Gr. 56. Hyp.** VI.
Leepajas eela.
Libauer Str.
— Eickert 10. 542
Tukuma eela.
Tuckumer Str.
2. Maſal 12 581
4. Neumann 11. 582
Mahrupes eela. — Marupſtr.
— Hermann 35. 1467
6. Jnorikſon 37. 584
8. Kleinenberg und
Krutelew 38. 1462
— St. Baugrund 39. —
Pilſonu eela. — Bürgerſtr.
P. B. XI. **Gr. 56. Hyp.** VI.
— Stadt Riga;
2. Krankenhaus 115. —
Grahwesmuiſchas eela.
Gravenhöffſche Straße.
— St. Marktplatz 118. —
— St. Bauplatz 95. —
26. Swaigsne 101. 796
— Jaunweßmann 152. 1590
28. Pohl 102. 842
30. Stadt Riga 87. 850
Bolderaaer Bahn.

P. B. XI. **Gr. 75. Hyp.** VI.
— Dünab. Bahn 95. 340
— Wehmann 298. 1962
Reimann 50. 1622
Reimann 51. 1623
32. Aug 169. 993
— Rupner 52. 479
Kruſumuiſchas eela.
Kruſenhöffſche Straße.
34. Purring 190. 1184
— Woiſchwillo 194. 1212
— Kuple 195. 1224
48. Blumfeldt und
v. Erdberg 188. 1232
50. Niſſe 172. 1038
52. Blumfeldt 160. 927
Spahres eela.
Spahrenſche Straße.
— Jürgenſohn 16. 72
— Anſohn 15. 420
Jaunmoku eela.
Neumockenſche Straße.
— Rudſit 10. 73
62. Rudſit 11. 1049
64. Rudſit 12. 590
— Rudſit 13. 1048
70. Rudſit 151. 1166
72. Reinhold 150. 1165
— Steere 217. 1690
Kukſchu eela
Kuckſcher Str.
— **Pleskodahl** 28. 134
Kalnzeema eela.
Kalnezeemſche Straße.

Veru iela
Werroſche Str.

P. B. III. **Gr. 11. Hyp.** II.
Widus eela. — Mittelſtraße.
1. Pander 31. 1306
3. Ballod 30. 12
5. Marſon 29. 11
7. Köſche 28. 10
Walkas eela. — Walkſche Str.

Widus eela. — Mittelſtraße.
2. Lange 23. 16
4. Hartmann 24. 17
6. Harmſen 27. 18
Walkas eela. — Walkſche Str.

Vesera iela
Hammerſtr.

(Schwartzenhof.)

P. B. XI. **Gr. 58. Hyp.** IV.
Straſdu eele. — Starſtraße.
— Purring 100 910
1. Grünberg 102. 870
— Behrſing 103. 872
— Biſch 104. 873
— Hecht 154. 1512
Dahrtes eela.
Dorotheenſtr.

Straſdu eela. — Staarſtraße.
— Awerjanowa 110. 816
2. Tauning 109. 828
4a. Bluhm 107. 1248
4. Ballod 106. 874
— Kronberg 105. 689
Dahrtes eela.
Dorotheenſtr.

Vestienes iela
Feſtenſche Str.

P. B. VII. **Gr. 38. Hyp.** III
Rumpmuiſchas eela.
Rumpenhofſche Straße.
— Lettländ. Landw.
— Oekn. Geſ. 100. 2485
— St. Bauplätze 95. —
— do. 97. —
— do. 98. —
— Staat; Zentral-Gefängnis 92. 2432
Rehſnas eela. — Resnaſtr.

P. B. VII. **Gr. 38. Hyp.** III
96. —
Rumpmuiſchas eela.
Rumpenhofſche Straße.

P. B. VIII **Gr. 71. Hyp.** III
Stopinu eela.
Kurtenhofſche Straße.
— Holenderski 134. 424
— Schilling 38.
Weetalvas eela.
Fehtelnſche Str.
— Schilling 38.
— Baniſch 39.
— Skrupſt 141. 432
— Skrupſt 151. 510
— Smit 131. 417
Lahtſchmuiſchas eela.
Bärenhofſche Straße.

Vēžu iela
Krebsſtr.

P. B. V. **Gr. 12. L. H.**
Maſtu eela. — Maſtenſtraße.
1. Skujen 24. 350
3. Akt.-Geſ. „Gasakkumulator“ 22. 354
7. Behrſing 21. 333
9. 11. Ranka 19. 346
13. Kerkovius 18. 334
15. Vogel 15. 1455
17. Ballod 16. 342
19. Ballod 47. 342
21. Seedin 17. 340
23. Teewgal 14. 362

Maſtu eela. — Maſtenſtraße.
— Skujin 25. 350
2. Rimſche 26. 345
4. Herzmann 27. 328
6. Ohſoling 28. 335
8. Sirneek 31. 299
10. Butkis 29. 359

Vietalvas iela
Fehtelnſche Str.

P. B. VII. **Gr. 38. Hyp.** III.
Mühlgrabener Bahn.
— St. Bauplatz 89. —
— St. Riga; Aſſäniſat.-

Anſtalt 87. —
St. Anſtalt 90. —
Eiſenbahn.
St. Bauplatz 97. —
Weſteenes eela.
Feſtenſche Str.
B.VIII. Gr. 71. Hyp. V.
Schilling 38. 1
Lahtſchmuiſchas eela.
Bärenhofſche Straße.

B.VII. Gr. 38. Hyp. III.
was eela. — Löwenſtraße.
St. Riga; Matthäibegräbnis 72. —
Kirchhof der Paulskirche 80. —
Verbindungsbahn.
St. Bauplatz 98. —
Weſteenes eela.
Feſtenſche Str.
B.VIII. Hyp. V. Gr. 71.
Schilling 38. 1
Lahtſchmuiſchas eela.
Bärenhofſche Straße.

Vidus iela
Mittelſtr.

B. III. Gr. 11. Hyp. II.
Auſekla eela.
Auſeklis=Str.
1. Dukaſchewitſch 32. 6
3. Pander 31. 1306
eru eela. — Werroſche Str.
5. Lange 23. 16
7. St. Wohnhaus 22. 21
Wilandes eela.
Felliner Str.
9. Behrſing 91. 24
1. Hurewitſch 152. 1623
Ruhpneezibas eela.
Induſtrieſtr.

Auſekla eela.
Auſeklis=Str.
2. Oldenburg 18. 4
4. Marſon 19. 13
6. Purring 20. 15
8. Liebesmann 21. 1457
Wilandes eela.
Felliner Str.
10. Mill 92. 25
12. Kleeſchmidt 153. 1624
Ruhpneezibas eela.
Induſtrieſtr.

Vidzemes šoseja
Livländiſche Chauſſée.

rüh. Petersburger Chauſſée).
P.B. VII Gr. 35. Hyp. II.
Brihwibas eela.
Freiheits=Str.
— Göſchel 2. 1119
Pleskauer Bahn.
P.B.XII. Gr. 70. Hyp. II.
1. Pirwitz 1. 1111
3. Pirwitz 2. 1118
Turaidas eela.
Treydenſche Str.
5. Weidner 4. 1365
7. Jakobſohn 3. 1366
9. Kalning 9. 1117
11. Atſleg 130. 1372
Behrſaunes eela.
Berſohnſche Str.
13. 15. 17. 19. Allg. Elektr.=Geſ. 15. 1108
Uniona eela. — Unionſtraße.

P. B.XII. Gr. 89. Hyp. II.
21. Freiwald 1. 1116
23. 25. Surowsky 4. 1291
27. Eiche 9. 1437
27. Eiche 10. 1534
29. Tſchakſtin 11. 1578
31. Mengel (Melgalweland) 12. 1354
Bikerneeku eela.
Bickernſche Str.

P. B. XII. Gr. 89. Hyp. V.
— Aldermann 183. 1413
33. Roſit (Lindenh.) 15. 47
33b. Ranzit 15. 47
33. A.=G. Struktor
Struktora eela.
Struktor=Str.
35. Rudſit 16. 726
— Debes 76. 1196
— Anſohn(Hanſen) 77. 1165
— A.=G. „Struktor" (Lindenhof) 15. 47
35a, Hinowker und Hofmann 34. 968
35b. Hinowker und Hofmann 17. 786
35c. Ohſoling 18. 1031
35a. Ehrlich 19. 727
37. Kraſtin 20. 728
— Eiche 176. 1410
39. Stadt=Forſtei 21. —
— Palm 22. 73
43. Nette (Dreylingsbuſch).
51. Bleikſch (Dreylingsbuſch).
53. Terr (Dreylingsbuſch).
55. Sprohge (Dreylingsbuſch).
59. Janiten (Dreylingsbuſch).
— Stadt Riga; Militär=Platz 147. —
63. St. Ackerland 148. —
65. do. 149. —
67. do. 150. —
69. do. 151. —
71. do. 152. —

P. B.XII. Gr. 92. Hyp. V.
— Alſchmann 1. 711
77. Auſenberg (Dreydershof) 2. 76
79. Dannenberg 3. 491
81. Delle 4. 536
83. Kirs 5. 219
85. Moſebach 6. 220
87. Hirſchberg 7. 83
89. Pukjan 8. 82
91. Pukjan 9. 760
93. Krewitz 10. 338
95. 97. Pilin 11. 460
99. Sutte 12. 146
101. Kakting 13. 142
103. Siling 14. 271
105. Moſeas 15. 688
107. 109. Eiſenſtein 16, 250
111. „Jugla" 17. 351
113. Geſ. für Pulverfabrikation 46. 252
115. Abbul 21. 81
— Städt. Wald 22. —
119. Fuhrmann 23. 85
121. Sproge 24. 89
121a. Tſchaugul 51. 1149
121b. Anderſohn 48. 1000
123. Seeberg 25. 640
125. Lasding 26. 90
127. Strauch (Louiſenhof) 27. 91
— Grünberg 49. 1032
129a. Kalnin 28. 119
129. Kaſack, Karnup u. Meija 47, 855
131. Ballod 29. 543
— Geſ.Jaun=Gieſe 32. —
— Jägel=Manuf. 52. 1170
133. Brigge 30. 182
— A.=G. „Glover" 31. 99
— Geſ.Jaun=Gieſe 32. —
— Geſ. Wez=Gieſe 33. —
— Straſd. Schule 34. —
— Geſ. Grendul 35. —
Jägel=Fluß.

P. B. IV. Gr. 26. Hyp. II.
Klijomu eela.
Falkenſtraße.
— St. Riga; (Wagenſchuppen der Straßenbahn 126. —
Mühlgrabener Bahn.
P. B.XII. Gr. 86. Hyp. II.
2. Pirwitz 1. 1414

P. B. XII. Gr. 86. Hyp. V.
Krimuldas eela.
Kremonſche Str.
— 4. Meijer 3. 452
— 6. Meijer 4. 383
Krimuldas eela.
Kremonſche Str.

P. B. XII. Gr. 86. Hyp. II.
10. 10a. Grammophon=Geſellſchaft 5. 1425
12. 14. 16. 18. Phönix, Waggonfabrik (KaKarolinenhof) (XII. Polizeiamt) 6. 1120
Ropaſchu eela.
Rodenpoiſer Straße.
— Oſolneek 8. 1619

P.B. XII. Gr. 86. Hyp. V.
22. Lejin 31. 909
22a. Vel.=Ver.Mars 32. 904
22b. Straſdin 33. 912
22c. Schult 34. 905
— Baltzer 44. 1123
— Lauenſtein 45. 988
24a. Lauenſtein 46. 975
24b. Awotin 47. 976
— Lihnis 49. 1008
24a. Kronberg 50. 987
— Sarin 47. 855
26a. Sarin 42. 932
— Pebalg 39. 910
Apes eela.
Hoppenhöfſche Straße.
— Aiſpureets 30. 903
24. Luhs(Monrepos) 10. 310
— Kanehl 11. 310
26. Lipkis 12. 74
28. Tſchernow 13. 397
30. Jaunſem(Palm) 14. 73
Palmu eela. — Palmſtraße.
32. Zihrul (Palm) 14. 73
34. Reſewſky(Palm) 14. 73
— Oſolin (Palm) 14. 73
36. Lidum 23. 785
38. Kerpe 15. 304
40. Sulek 16. 496
42. Stadt Riga; Ackerland 77. —
42a. Leeping 28. 822
Dſchutes eela. — Juteſtraße.
44. Loks 17. 600
44. Lokas 18. 725
46. Stadt Riga; Ackerland 78. —
48. do. 79. —
50. do. 80. —
52. do. 81. —
Straße.
54. Stadt Riga; Ackerland 90. —
56. do. 89. —
58. Schmidt 19. 225
60. Jürgenſon 20. 177

P.B.XII. Gr. 91. Hyp. V.
— Jürgenſohn 1. 139
Sehrbenes eela.
Serbenſche Str.
62. Peide 23. 666
64. Zuhber 24. 667
66. Hoſiaſſon 25. 674
66a. „Metaliſts" 26. 687
66b. Upiht 27. 677
66c. Blau 28. 690
68. Sparning, Kurzmann, Sticks 29. 78

Huſaru eela.
Huſaren=Str.
— Krautneek 113. 1355
66e. Terichowa 31. 782
— Styx. 30. 78
— Städt. Wald 32. —
Ropaſchu eela.
Rodenpoiſer Straße.
— Kette 109. 1184
72. 74. Kerkovius (Groß=Schmerl) 34. 80
— Städt. Wald 35. —
— Hornig 107. 1021
— Hornig 106. 1020
78. Hornig 36. 86
80. Barkowſky 37. 89. 84
82. 84. Barkowſky 39. 377
86. Trey 40. 141
88. Reimann=Janum u. Kundſin 41. 87. 88
— Städt. Wald 42. —
90. Dobelneek 102. 927
92. Dſerwe u. a. 43. 94
94. Ohſoling 44. 294
96. Geide u. Puhze 45. 407
98. Stelmachow 46. 630
Tirſas eela.
Tirſenſche Str.
100. Karkling 47. —
102. Elks 48. 93
104. Müller 49. 92
106. Janſohn 50. 95
108. Konradi 51. 96
110. Dſenne 52. 97
112. Schmidt und Antonius 53. 541
Martinmuiſchas eela.
Martinshöfſche Straße.
114. A.=G. Glover 58. 99

116. Steinberg (Martinshof) 59. 100
118. Steinberg 60. 206
— Geſ. Wez=Gieſe 68. —
— Geſ. Kuplaſt 67. —

Salamandra eela.
Salamanderſtr.

— Strasdenhöfſche Schule 61. —
— Geſ. Wez=Gieſe 65. —
124. Needre 62. 64
126. Strasd. Baumwoll=Manuf. 63. 101
122. St. Riga; Chauſſee=Häuschen, Dannemannshof 64. —

Jägelfluß.

Vilandes iela
Felliner Str.

P. B. III. **Gr. 11. Hyp.** II.

Eliſabetes eela.
Eliſabethſtr.

— Abel 112. 1454
1. Dannenberg 15. 1458
3. Kalning 117. 1486
3a. Kalning 104. 1485
5. Bapt.=Bethaus 97. 1311
7. Liebesmann 21. 1457

Widus eela. — Mittelſtraße.

9. St. Wohnhaus 22. 21
11. Alekſnis 25. 20
13. Alekſnis 26. 1553

Walkas eela. — Walkſche Str.

—

Eliſabetes eela.
Eliſabethſtr.

— Krüger 89. 1427
2. Ludwig 125. 1545
2a. Behrſing 127. 1547
— Schaitan 129. 1652
— Dſengel 131. 1780
4. Pahrup 145. 1600
8. Pahrup 147. 1612
10. Michlin 148. 1613

Widus eela. — Mittelſtraße.

4. Bandrewitſch u. Wanag 91. 24
6. Häuſermann 93, 141
8. Häuſermann 94. 26

Walkas eela. — Walkſche Str.

Vilāņu iela
Vilany=Str.

(früh. Kalugaer=Str.)

P. B. IX. **Gr. 46. Hyp.** III.

Koſtromas eela.
Koſtromaſche Straße.

1. Greſchin 59. 1379
3. Greting 60. 1381
5. Grietin 61. 2424
7. Rathminder 62. 1922
9. Ewald 63. 1266
— Pokidyſchew 43. 2344

Ludſas eela.
Ludſenſche Str.

— Nakwas 21. 2026
11. Nakwas 22. 2475
13. Tichomirow 23. 1339
15. Tumanow 24. 2104
17. Jakobſohn 25. 1943
19. Subow 26. 2361
21. Praſchkewitſch 27. 2231
— Larion 29. 1923

Kalna eela. — Bergſtraße.

—

Koſtromas eela.
Koſtromaſche Str.

2. Selionow 75. 1963
4. Fomitſchew 74. 1947
6. Lapan 71. 1410
8. Grünberg 70. 1948
10. Lebedew 64. 1358

Ludſas eela.
Ludſenſche Str.

— Oſchelas 41. 2369
12. Bulsgis 42. 2339
14. Roſit 40. 1966
16. Kouſtorum 133. 2211
18. Kalado 34. 1412
20. Miglinewitſch 31. 2130
22. Reinis 30. 2405

Kalna eela. — Bergſtraße.

Vīlipa iela
Philippſtr.

(Saſſenhof.)

P. B. XI. **Gr. 60. Hyp.** IV.

Baldonas eela.
Baldohnſche Str.

1. Müller 28. 1094
3. Oſche 29. 1064

P. B. XI. **Gr. 64. Hyp.** IV.

Kuldigas eela.
Goldinger Str.

— Pirang 87. 1024
— Wolfſchmidt 82. 1045

Kuhdras eela. — Torfſtraße.

—

P. B. XI. **Gr. 60. Hyp.** IV.

Baldonas eela.
Baldohnſche Str.

2. Müller 27. 1094
4. Oſche 26. 2061

P. B. XI. **Gr. 64. Hyp.** IV.

Kuldigas eela.
Goldinger Str.

— Sukki 88. 1025
— Tauring 199. 2156

Elwiras eela. — Elvirenſtr.

— Strautneek 198. 2184
— Landwirtſch. Min. 196. 2279
— Wiebe 195. 2160

Kuhdras eela. — Torfſtraße.

Vilku iela
Wolfsſtr.

(Gravenhof.)

P. B. XI. **Gr. 56. Hyp.** IV.

Maſa Nometnu eela.
Kleine Lagerſtr.

— Elſin 27. 1326
1. Sermus 26. 1200
3. Baumann, gen. Buhmann 25. 1254
5. Wuttke 24. 1515
7. Gutmann 23. 588
9. Andruljanas 34. 593

Wentspils eela.
Windauer Str.

—

Maſa Nometnu eela.
Kleine Lagerſtr.

— St. Riga 20. 1748
2. Durens 21. 586
— Strauchmann 22. 596

Wentspils eela.
Windauer Str.

Viļņas iela
Wilnaſche Str.

(Nordeckshof.)

P. B. XI. **Gr. 66. Hyp.** VI.

Dſeguſchu eela.
Kuckuckſtraße.

Bullu eela.
Bullenſche Str.

1. Makar 79. 819

Embuhtes eela.
Ambothenſche Str.

— Kalning 52. 279
— Wunge 53. 205
3. Wunge 51. 207
5. Kamper 50. 208
7. Neumann 49. 600
— Uchke 48. 506
11. Borubis 47. 975
13. Buſchmann 46. 663
15. Neuburg 59. 214
— Jakobſohn 60. 624
17. Wunge 61. 218
— Wunge u. Reim 62. 1964

Embuhtes eela.
Ambothenſche Str.

—

Bullu eela.
Bullenſche Str.

— Stepan 80. 646

Embuhtes eela.
Ambothenſche Str.

— Grünberg 33. 357
2. Riebel 32. 228

Kreſlera eela. — Kreßlerſtr.

— Martinsgem. 168. 818
4. Trofanow 35. —
6. Fedulow 41. —
8. Birkhahn 42. 662
10. Pikkewitſch 43. 224
12. 14. Roehsler 44. 223
16. Grigorjew 45. —

Grodnas eela.
Grodnoſche Str.

— Radionow u. Karetnikowa 25. 283
18. Luntſch 24. 295
20. Swaigsne 23. 296
22. Hirſchberg 22. 297

Embuhtes eela.
Ambothenſche Str.

Vingrotāju iela
Turnerſtr.

P. B. II. **Gr. 10. Hyp.** I.

Waldemara eela.
Waldemar=Str.

— Stadt Riga; Mittelſchule 44. 190
— Rig. Turn=Ver. 45.

Stadt=Kanal.

—

Waldemara eela.
Waldemar=Str.

— Außen=Miniſt. 43.

Stadt=Kanal.

Vircavas iela
Würzauſche Str.

(Nordeckshof.)

P. B. XI. **Gr. 65. Hyp.**

Purwa eela. — Moorſtr

— Stranis 59.
1. Weidemann 60.

—

Purwa eela. — Moorſtr

— Eglit 63.
2. Geldner 61.

Visby prospekts
Wisby=Proſpekt.

P. B. XII. **Gr. 94. Hyp.**

— Kronberg 3.

Stendera eela. — Stender=

— Felſer 4.
— Waldmann 5.
— Kindler 6.
— Bruhns 7.
— Klemm 8.
20. Mintz 9.
— Nolle 10.
— Nolle 11.
— Hahr 12.
14. Goeſchel 13.
— Steinbach 14.

Danzigas eela.
Danziger Str.

— Steinbach 15.
6. Meike 16.
8. do. 17.
— Knochenſtiern 18.
12. Kreutzberg 19.

Peterupes eela.
Peterskapelle=Str.

— 60.

Stendera eela. — Stender=

— Roslap 22.
— Klemm 24.
— Ruhtenberg 25.
— Ruhtenberg 26.
— Dunze 27.
— Dſenne 28.
— 29.
— Wittrock 30.
— Rodin 31.
— Lielais 33.

Qanzigas eela.
Danziger Str.

— Mintz 34.
— Benus 35.
— Schwartz 36.
— Kuwald 37.

Bergenes eela.
Bergenſche Str.

— Priboſchutz 38.
— Dobkewitſch 39.

Kokneſes proſpekts.
Kokenhuſenſcher Proſp.

Vitebskas iela
Witebsker Str.

B. IX. Gr. 44. Hyp. III.

Daugawpils eela.
Dünaburger Str.

Gawar 46. 931
Mindlin 51. 930
Anochin 50. 928
Supers 49. 929
Botſcharnikow 48. 927
Solowjew 47. 926
Luw 43. 923
Kolesnikowa 42. 922
Akſjonow 41. 920
Gerſchoff 40. 919
Bogdanow 39. 1024
Michejew 38. 916
Meyron 37. 914
Waſſiljew und Tſcheskalow 36. 913
Sage 35. 1011
Roſchonkow 34. 1961
Rochonok 33. 912
Merkuljew u. a. 32. 910

Maſa Kalna eela.
Kleine Bergſtr.

Merkuljew u. a. 84. 909
Schelnin 83. 908
Grünupp 81. 1844

Sarkana eela. — Rote Str.

Friedenberg 80. 1071
Siderow 79. 1070
Friedenberg 78. 992
Grünupp 111. 907

Maſkawas eela.
Moskauer Str.

——

Daugawpils eela.
Dünaburger Str.

Sitkewitſch 53. 887
2. Fomin 54. 888
4. Leonow 58. 1001
6. Deniſſowa 59. 890
8. Andrejew 60. 921

Schaura eela. — Schmale Str.

10. 12. Grigorjew 63. 894
14. Sager 65. 917
16. Jakimow 66. 918
18. Botſchakowa 67. 915
20. Rohſit 71. 897
22. Koslow 73. 899
St. Riga; Marktbuden 11—23 133. —

Maſa Kalna eela.
Kleine Bergſtr.

Lettgall. Markt 74. 2025
St. Wohnhaus 75. 1068
Brakſch 76. 1204
Taurin 77. 1202

Maſkawas eela.
Moskauer Str.

Vītolu iela
Weiden Str.

(früh. Eſpen-Str.)

P. B. V. Gr. 17. Hyp. II.

Duntes eela.
Duntenhöſſche Straße.

Holzind. u. Handels-Geſ. „F. W. Nather“ 27. 1077

Alkſchnu eela. — Erlenſtr.

1. Holzind. u. Handels-Geſ. „F. W. Nather“ 28. 1143
3. Preedit 29. 1358
— Duntenh., Wald 32. —
— Stadt Riga; Grundſchule 33. —

Patwerſmes eela. — Aſylſtr.

— Steren 107. 1446

Slieſchu eela. — Schienenſtr.

——

Duntes eela.
Duntenhöſſche Straße.

— Perzowa 50. 1076

Alkſchnu eela. — Erlenſtr.

12. Kahker 49. 1075
— Ullmann 110. 1640
— Duntenh., Wald 45. —

Oſolu eela. — Eichenſtraße.

— Stadt Riga; Kinderaſyl 35. 1267

Slieſchu eela. — Schienenſtr.

Volguntes iela
Wolgundſche Str.

P. B. XI. Gr. 76. Hyp. VI.

Schmardes eela.
Schmardenſche Straße.

1. Awotin 57. 122

Kemeru eela.
Kemmernſche Straße.

— Fomin 329. 1370
3. Podin 52. 443
5. Putnin 53. 1937
7. Pfützner 50. —
9. Kleinmann 51. 440

Rindſeles eela.
Rindſelnſche Str.

11. Serebräkow 65. 1935

Bahrtas eela.
Bartauſche Str.

(Champetre.)

15. Grahwe 87. 714
15a. Eupur 86. 896
17a. Eupur 218. 1270
17b. Sarembo 337. 1506
17. Sakowitſch 85. 1507
19a. Sarembo 84. 772
19. Schumowſky 260. 1034
21. Schumowſky 83. 1108
23. Stihpneek 82. 1211
25. Koſchko 81. 1585
25a. Leitis 226. 973
27. Sinka 80. 487

Irlawas eela.
Irmlauſche Str.

29. Schmidt 133. 407
31. Grünberg 132. 746
— Kolodſeiſki 351. 1682
33. Stambul 131. 934
Driebe 227. 1469
35. Lauks 130. 1802
37a. Murneek 323. 1188
37. Murneek 155. 451

Ruzowas eela.
Rutzauſche Str.

39. Balfgail 129. 435
41. Bogdanowſky 156. 761
41a. Dambis 349. 1675
43. Suchobokow 157. 1522
45. Licks 158. 1125
— Baumann 355. 1831
47. Jermolajew 316. 1210
49. Stepanas 317. 1439

Apuſes eela.
Appuſenſche Str.

P. B. XI. Gr. 81. Hyp. VI.

51a. Skuje 142. 1748
51. Majeneek 143. 1766
53. Buttler 144. 1600
55. Strahl 145. —
57. Klupſchas 146. 1879
59. Suprun 147. 1357
61. Smurge 148. 1731
63. Reinhold 149. 1582
65. Johannſon 150. 1824
67. Indrikſohn 151. 1332
69. Judin 152. —
— Preedit 153. 1806
— Jägermann 154. 1485

Pleſkodales eela.
Pleskodahlſtr.

71. Lasdin 157. 1265
73. Buſch 158. 1413
75. Abram 159. 1564
77. Swirbul 160. 1797
79. Sihle 161. 1299
85. Igall 162. 1523
87. Waſſiljew 163. 1604
89. Blümel 164. 1875
91. Tſchernjawſki 20. 1426

Solitudes eela.
Solitüdenſtr.
Kalnzeema eela.
Kalnezeemſche Straße.

——

P. B. XI. Gr. 76. Hyp. VI.

Tuckumer Bahn.

2. St. Bauplatz 48. 305
4. Kuhlis 100. 370
6. 8. Jürgenſohn 101. 304
10. Legsding und Matſon 174. 725

Bahrtas eela.
Bartauſche Str.
(Saſſenhof.)

P. B. XI. Gr. 76. Hyp. IV.

12. Plotzki 209. 1652
14. Meſchanz 214. 1654
16. Soboczinſki 213. 1653
16b. Baltmann 210. 1905

Saſulauku eela.
Saſſenhöſſche Str.

18. Henning 264. 1797
20. Lehmann 211. 1633
22. Miljohn 212. 1643

(Champetre.)

P. B. XI. Gr. 76. Hyp. VI.

24. Zakalow 103. 1044
26. Neuland 187. 853
28. Pieke 104. 1126
30. Marnitz 105. 984
32. Kuntzendorff und Schwartz 106. 812
34. Böhme 107. 771

Irlawas eela.
Irmlauſche Str.

— Kalley 181. 856
36. Wanagausky 128. 834
38. Doſchkina 127. 1244
40. Geisler 126. 1525
42. Eickert 125. 416
44. Eickert 124. 817
46. Eickert 123. 455
48. Eickert 122. 1473
50. Müthel 121. 406
52a. Kelle 273. 1107
52. Ruhband 120. 1066

Ruzowa eela.
Rutzauſche Str.

54. Mickelſohn 165. 1375
56. Wiebock 315. 1401
58. Andreas und Suſtrin 163. 1645
60. Wiſin 162. 757
62. Muſchik, gen. Tieden 161. 1549
64. Melbard 160. 758
66. Ballod 159. 759
68. Aleknowſki 164. 1435
70. Mikenas 314. 1810
72. Adams 313. 1499

Apuſes eela.
Appuſenſche Str.

P. B. XI. Gr. 81. Hyp. VI.

74. Skuije 209. 1747
76. 78. Silling 208. 1423
— Koſcheurow 207. 1552
80. Koſcheurow 206. 1307
— Müller 205. 1695
82a. Kaparkalis 204. 1910
82. Durbach 203. 1889
84. Jeſchewitz 202. 1791
86. Laſſis 201. 1753
88. Planis 299. 1796
86a. Schuſcha 199. 1805
94. Biete 198. 1795
— Kaneper 197. —
— Biſkaitſch 196. 1384

Pleſkodales eela.
Pleskodahlſche Str.

— Breikſch 165. 1330
96. Breikſch 168. 1329
98. Grundſtein 169. —
100. Recke 170. 1832
102. Rukſis 171. —
104. Laugall 172. —
106. Sandowsky 173. 1904
108. Behrſin 174. 1869
110. König 175. 1452
112. Robin 176. 1380
114. Robeſchneek 177. 1264

Solitudes eela.
Solitüdenſche Str.
Kalnzeema eela.
Kalnezeemſche Str.

Zāģeru iela
Sägerſtr.

P. B. V. Gr. 15. Hyp. II.

Twaika eela. — Dampfſtr.

— Pahrup 27. 1241
1. 3. 5. Kukuſchkin 24. 1416

P. B. V. Gr. 15. Hyp. V.

Seemelu eela. — Nordſtr.

— Brauerei Waldſchlößchen A.-G. 20. 114

Slieſchu eela. — Schienenſtr.
Mühlgrabener Bahn.

——

P. B. V. Gr. 15. Hyp. II.

Twaika eela. — Dampfſtr.

— Ernſtein 29. 1142
2. Skudre 37. 1145
— Wiegandt 38. 1146

Seemełu eela. — Nordſtr.
— Leineek 111. 1528
4. Kattenbach 46. 1213
Hapſalas eela.
Hapſaler Str.
4a. Ickmann 47. 1380
6. Lewin 56. 1186
Adolfa eela. — Adolfſtraße.
— St. Bauplätze 57. —
Slieſchu eela. — Schienenſtr.
Mühlgrabener Bahn.

Zaķu iela
Haſenſtr.

P.B.VII. **Gr. 37.** **Hyp.** III.
Pławas eela. — Wieſenſtr.
1. Weeſiht 13. 1955
3. Krumult 94. 2005
5. Titke 10. 1952
7. Kritzmann 12. 1960
9. Waggon=Fabr. 11. 1387
Walmeeras eela.
Wolmarſche Str.

Pławas eela. — Wieſenſtr.
2. Sirt 14. 2319
4. Seemel 15. 1481
Walmeeras eela.
Wolmarſche Str.

Zaķusalas krasts
Haſenholmſches Ufer.
(Haſenholm.)

P. B.VI. **Gr. 51.** **Hyp.** IV.
— St. Stapelplatz 1. —
1. Brill 2. 453
2. Brill 3. 454
3. Fuhrmann 4. 452
Baterijas eela.
Batterieſtr.
4. 5. 6. Brill 7. 449
7. Plawneck 8. 448
8. Strauch 10. 447
9. Kalning 11. 446
10. Schabries 12. 445
11. Weidenbach 13. 1479
12. Coſche 14. 444
13. Prauling 17. 443
Straße.
14. Prauling 18. 443
15. Prauling 20. 442
16. Reiſſon 21. 441
17. Reiſſon 22. 440
— Mihlit 23. 439
Straße.
(Friedrichsholm.)
18. Schauje und Weidenbach 62. 438
19a. Sirmel 93. 1792
19. Kruhmin 63. 437
Straße.
20. Witolin 64. 427
21. Roſe 65. 425
21a. Ohſoling 66. 426
Straße.
— Stankewitz 67. 1220
— Schauje 92. 1737
22. Kriſtjanſen 55. 423
23. Duſchel 54. 422
24. Grundul 53. 421
25a. Stankewitz 89. 1535
25. Skulte 52. 420
26. Kruhming 51. 419
27. Schalit 50. 418
28. Schalit 49. 1208
29. Karkling 48. 417
30. Schalit 47. 2036
31. Schalit 46. 416
Fridrikaſalas krafts.
Friedrichsholmſches Ufer.

Baterijas eela.
Batterieſtr.
— Strauch 9. 447
— St. Stapelplatz 19. —
— St. Uferfläche 68. —
— St. Stapelplatz 44. —

Zaļā iela
Grün=Str.

P. B. III. **Gr. 19.** **Hyp.** II.
Dſirnawu eela. — Mühlenſtr.
1. Ruhtenberg 32. 150
3. Tſchack=Schiemann 18. 428
5. Judan 85. 1313
7. Rittoff 17. 429
9. St. Mietshaus 16. 430
Keegełu eela. — Ziegelſtr.

Dſirnawu eela. — Mühlenſtr.
— Hanſen 58. 158
— Kergalw 73. 168
2. Riegert 59. 160
4. Riegert 60. 695
6. Lindenkampff 61. 171
8. Ritterberg 62. 179
Keegełu eela. — Ziegelſtr.

Zaldatu iela
Soldatenſtr.
(Thorensberg.)

P. B. X. **Gr. 53.** **Hyp.** IV.
Bauſkas eela.
Bauskeſche Str.
— Siewert 79. 336
1. Silbert 80. 1751
3. Silbert 81. 350
5. Silbert 82. 339
7. Eberhardt 83. 338
9. Grünupp 84. 1292
11. Stelpe 85. 1290
13. Behrſin 86. 2027
Ebełmuiſchas eela.
Ebelshöfſche Str.

Bauſkas eela.
Bauskeſche Str.
— Burkewitz 93. 285
2. Tilib 92. 340
4. Smilga 91. 1269
6. Pawaſſar 90. 1468
8. Janſon 89. 1231
10. Ohſol 87. 341
Ebełmuiſchas eela.
Ebelshöfſche Str.

Zāles iela
Grasſtr.
(Seifenberg.)

P. B. X. **Gr. 73.** **Hyp.** IV.
Nummurmuiſchas eela.
Nummershöfſche Straße.
— Meyer 84. 476
— Seeberg 85. 507
— Hebenſtreit (Bienenhof) 89. 520
Bauſkas eela.
Bauskeſche Str.

Nummurmuiſchas eela.
Nummershöfſche Straße.
— Wulfſohn 86. 475
— Hebenſtreit u. Graß (Bienenhof) 89. 520
— Knopp 92. 519
Bauſkas eela.
Bauskeſche Str.

Zalves iela
Salwenſche Str.
(Saſſenhof.)

P. B XI. **Gr. 76.** **Hyp.** IV.
Saſulauka eela.
Saſſenhöfſche Straße.
— Tſchander 255. 1783
— Deniſſow 254. 1836
— Melder 253. 1799
— Melder 252. 1801
Irlawas eela.
Irmlauſche Str.
(Champetre.)

P. B. XI. **Gr. 76.** **Hyp.** VI.
29. Powilionis 320. 1115
31. Wawul 111. 979
33. Sinka 112. 1198
35. Deling 113. —
37. Salming 114. 1800
39. Lewan 115. 1105
41. Eickert 116. 500
43. Einert 117. 450
59a. Eickert 118. 498
59b. Zehrus 188. 833
Ruzowas eela.
Rutzauſche Str.
— Kurbe 168. 1804
61. Kruhmin 298. 1735
63. Odin 299. 1932
65. Dietrich 300. 1672
67. Schlamm 301. 1504
69. Amoi 302. —
71. Jurewitſch 303. 1415
73. Lejneek 304. 1782
75. Opſenberg 305. 1644
77. Pawaſſar 306. 1779
79. Filipowicz 307. —
— Smildſing 308. 1352
Apuſes eela.
Appuſenſche Str.

P.B. XI. **Gr. 81.** **Hyp.** VI.
— Balzer 212. 1425
83. Strelneek 213. 1547
85. Glemcz 214. 1862
87. Schütze 215. 1568
89. Anderſohn 216. 1306
91. Rudſit 217. 1877
93. Baſchul 218. 1860
95. Sihpol 219. 1872
97. Laſſis 220.
99. Ludſuweit 221.
101. Pupol 222.
103. Altan 223.
107. Bekmann 225.
— Roſe 228.
Pleſkadales eela.
Pleskodahlſche Str.
— Redmer 191.
109. Scheier 190.
111. Lapſe 189.
113. Roſe 188.
115. Roſe 187.
117. Pelken 186.
119. Bärenfeldt 185.
121. Pagaſt 184.
123. König 175.
125. Rudowſki 182.
— Matheus 181.
Solitudes eela.
Solitüdenſtraße.

(Saſſenhof.)

P. B. XI. **Gr. 76.** **Hyp.**
Saſulauka eela.
Saſſenhöfſche Straße.
— Beyrodt 251.
4. Sarkanais 250.
4a. Roſenthal 249.
— Roſenthal 248.
— Roſenthal 247.
6. Jekkal 246.
Irlawas eela.
Irmlauſche Str.
(Champetre.)

P. B, XI. **Gr. 76.** **Hyp.**
— Alexandronitſch u. Kraſtin 269.
48. Strauß 274.
50. Nippard 275.
52. Skerſtan 276.
54. Lahz 277.
56. Ballod 278.
58. Lahz 279.
60. Rundwald 280.
62. Balfgail 281.
64. Janſohn 101.
Ruzowas eela.
Rutzauſche Str.
66. Drawneek 169.

P. B XI. **Gr. 81.** **Hyp.**
68. Tilberg 127.
70. Awotin 128.
72. Sihm 130.
74. Sawitzky 131.
76. Lewin 133.
76a. Stollmann 134.
78. Muzzing 135.
78a. Wilum 136.
80. Burnewſki 137.
— Bankewitz 139.

Apuſes eela.
Appuſenſche Str.
— Behrſing 245.
80a. Kaprano 244.
82. Skadding 243.
84. Melder 242.
86. Kiwit 241.
88. Tillberg 240.
90. Dietrichſohn 239.
92. Welmer 238.
94. Karkling 237.
98a. Tarkſch 236.

Trakſch	235.	1888
Teitz	234.	—
Kreuzberg	233.	1881
Jurewitſch	232.	1787
Plesnewitſch	229.	1445

Pleſkadales eela.
Pleskodahlſche Str.

Kirra	272.	1535
Jaſinſki	273.	1818
Oſche	274.	—
Brinkert	275.	1859
Krieſchuk	276.	1472
Sauermann	277.	1606
Simſohn	278.	—
Kempf	279.	—
Behring	280.	—
Bartſch	281.	—
Undul	282.	—
Lungis	283.	—

Solitudes eela.
Solitüdenſtraße.

Zaŗu iela
Aſtſtr.
(Champetre.)

B.XI. **Gr. 81. Hyp.** VI.

Ruzowas eela.
Rutzauſche Str.

Mirmitzki	92.	1336
Rubant	91.	1817
Witol	90.	1887
Laßmann	89.	1300
Wilks	88.	1767
Wirſe	87.	1442
Beedris	86.	—
Lapſit	85.	1807
Mann	84.	—
Hornburger	83.	1512
Jaſunas	82.	—
Ballod	81.	1293

Apuſes eela.
Appuſenſche Str.

———

Ruzowas eela.
Rutzauſche Str.

Keſchan	67.	1870
Leelais	68.	1746
Tomſohn	69.	1553
Stoljarowa	70.	1441
Waſſiljewa	71.	1390
Fuhrmann	72.	1513
Wehjin	73.	1761
Barſchai	74.	1498
Drickis	75.	1365
Drikis	76.	1789
Puhzen	77.	—
Reismann	78.	1310
Breede	80.	1315

Apuſes eela.
Appuſenſche Str.

Zasulauka iela
Saſſenhöſſche Str.
(Saſſenhof.)

Wolguntes eela.
Wolgundſche Str.

P.B.XI. **Gr. 76. Hyp.** IV.

— Baltmann	210.	1905
— Baltmann	257.	2113
— Flaumann	338.	2072
— Saſſenh. Baumwollſpinnerei	259.	1913
— Pychlau u .Campenhauſen	193.	1572

Schampetera eela.
Champetreſche Straße.

— Geſ. Motor	184.	1568
— St. Riga	23.	992
— Kaminskaja	45.	1053

Kandawas eela.
Kandauer Str.

———

Wolguntes eela.
Wolgundſche Str.

— Henning	264.	1797
— Junker	205.	1645
— Iljin	256.	1752
— Tſchander	255.	1783

Salwes eela.
Salwenſche Straße.

7. Beyrodt	251.	1744
9. Seisler	239.	1741

Stendes eela.
Stendenſche Straße.

— Campenhauſen	238.	1776
— Geſ. Motor	215.	1707

Schampetera eela.
Champetreſche Straße.

— Campenhauſen	204.	1596
— St Riga	23.	992
— Grünupp	44.	—

Kandawas eela.
Kandauer Str.

Zeļļu iela
Geſellenſtr.
(Gravenhof.)

P.B.XI. **Gr. 57. Hyp.** IV.

21. Reneslahzis	29.	1401
— St. Bauplatz	30.	—
23. Fritzſohn	31.	574
25. Tſchablis	32.	573
27. Rohlis	33.	565

Dahrtes eela.
Dorotheenſtr.

29. Kiplok	34.	614
31. Schwauck	139.	1410
31a. Albing	157.	2046
— Schneider und Demme	40.	549
— Friſchfeld	41.	547
— Martens	42.	548

Maſa Nometnu eela.
Kleine Lagerſtr.

———

4. Puſak	46.	528
6. Strasding	45.	529

Straße.

— St. Bauplatz	133.	—

Dahrtes eela.
Dorotheenſtr.

— Stadt Riga Grundſchule	44.	—
2. (22.) Steinhardt	140.	1423
— St. Marktplatz	43.	1419

Bahrinu eela.
Waiſenhausſtr.

Zemītes iela
Samitenſche Str.
(Alter Lagerplatz.)

P.B.XI. **Gr. 75. Hyp.** VI.

Meſotnes eela.
Meſothenſche Str.

— Schmidt-Jeſchkis	88.	49
6. Schauberg	87.	351
— Schauberg	143.	857
— Ballod	86.	42

Spirgus eela.
Spirgenſche Str.

———

Leepajas eela.
Libauſche Str.

— v. Rautenfeld	81.	50
— v. Rautenfeld	82.	281

Mahlpils eela.
Lemburgſche Str.

1a. Bormeiſter	203.	1295
— Kolobkow	84.	44

Spirgus eela.
Spirgenſche Str.

Ziemeļu iela
Nordſtr.

P. B. V. **Gr. 16. Hyp.** II.

Apteekas eela.
Apothekerſtr.

— Glaßmann	39.	1219
1. Daugull	38.	1590
1a. Rauding	36.	1095
3. Selickſohn	35.	1141

Sofijas eela. — Sofienſtraße.

5. Dreimann	3.	1248
7. Berlin u. Lurie	1.	1436

P. B. V. **Gr. 15. Hyp.** II.

Limbaſchu eela.
Lemſalſche Str.

9. Gutner	81.	1240
11. Reekſting	82.	1238
13. Jeremias	84.	1229
15. Behr	85.	1236
17. Oſolin	86.	1285

Lahpſtu eela. — Spatenſtr.

19. Ohſol	34.	1147
21. Lejneek	35.	1395
23. Kalning	36.	1468
25. Wiegandt	38.	1146

Sahgeru eela.
Sägerſtraße.

— Kukuſchkin	24.	1416
27. Strasding	25.	1475
— Niepken	26.	1100

———

P. B. V. **Gr. 16. Hyp.** II.

Apteekas eela.
Apothekerſtr.

2. Neumann	31.	1209
4 Neumann	32.	1308
6. Stirnin	33.	1132
8. Zelle	34.	1426

Sofijas eela. — Sofienſtraße.

10. Berlin u. Lurie	118.	1343

P. B.V. **Gr. 15. Hyp.** II.

Limbaſchu eela.
Lemſalſche Str.

12. Ikmann	80.	1235
14. Wickmann	79.	1151
16. Kraemer	78.	1152
18. Lejneek	77.	1233

Lahpſtu eela. — Spatenſtr.

20. Arrais	42.	1508
22. Tone	41.	1367
24. Zeiko	40.	1175
26. Leineek	111.	1528

Sahgeru eela.
Sägerſtraße.

P. B.V. **Gr. 15. Hyp.** V.

— „Waldſchlößchen"	20.	114

Ziepju iela
Seifenſtr.
(Seifenberg.)

P. B. X. **Gr. 52. Hyp.** IV.

Aſteres eela. — Aſternſtraße.

1. Buſch	16.	1887

P. B. X. **Gr. 73. Hyp.** IV

3. Herrmuth	4.	1720
5a. Seſtul	5.	1827
— St. Bauplatz	164.	—
— Wawere	189.	2131
5. Neumann	7.	1803

Kekawas eela.
Keckauſche Str.

———

P. B. X. **Gr. 52. Hyp.** IV.

— Widſche	113.	1655

Aſteres eela. — Aſternſtraße.

— Zinnau	110.	1561
2. Knoch u. a.	20.	1826
— Barkowsky	21.	510
— Pezin u. Chomſe	22.	508

Kekawas eela.
Keckauſche Str.

Zilupes iela
Roſenau-Str.
(früh. Letten-Str.)

P. B. IX. **Gr. 72. Hyp.** V.
(Dreylingsbuſch.)

Lubanas eela.
Lubahnſche Str.

— Rohwedder	27.	418
— Jonath	167.	680
— Tubelis	28.	781
11a. Tubelis	164.	837
13. Heß	157.	585

Dſehſwju eela. — Kranichſtr.

— A.-G. „Knochenmühle"	30.	646
— do.	31.	127
— do.	32.	208
— do.	33.	209
— St. Baugrund	34.	—
5. Anderſohn	150.	527
— Graßmann	35.	506

Indrupes eela. — Indrup-Str.

— Schkerſtin	38.	702
— Roſenthal	40.	346
— Kaſperowitſch	193.	1260
1. Rulle	42.	—
3. Miglinewitſch	43.	129
— Pawel	46.	315

Kuſnezowa eela.
Kusnezowſche Str.

———

P. B. IX. **Gr. 47. Hyp.** III.
Lubanas eela.
Lubahnſche Str.
— Weide 57. —
— St. Baugrund 83. —
— Mieſen 84. 2386

Gabrieła eela.
Gabrielſtr.

— Mieſen 122. 2394
Dſehrwju eela — Kranichſtr.
— Knochenmühle 128. 1600

P. B. IX. **Gr. 72. Hyp.** V.
2. Widſeme, A.=G. 55. 618
2. Widſeme, A.=G. 56. 5
Ogeres eela. — Ogerſtr.
4. Laßmann 54. 336

Indrupes eela. — Indrupſtr.

— Ertack 52. 140
— Meeſis 160. 612
— Fedotow 159. 614
— Bretmann 162. 650
— Michailow 49. 226
— Wimbe 173. 779
— Kusnezow 47. 125
Kuſņezowa eela.
Kusnezowſche Str.

Zirgu iela
Pferdeſtr.

P. B. I. **Gr. 6. Hyp.** I.
Wałņu eela. — Wallſtr.
1. Reiner 94. 285
3. Kramer 95. 344
5. Hand. u. Induſt.=
Geſ. „Düna" 97. 287
7. Ehmſen 98. 343

Kehniņu eela, maſa.

Kleine Königsſtr.
9. 11. Beckmann 102. 341
Maſa Kaleju eela.
Kl. Schmiedeſtr.
13. v. Tallberg 9. 338
Māſa Sirgu eela.
Kleine Pferdeſtr.
15. Wolga=Kama Kom=
merz=Bank 13. 292
17. Expreß=Artell 14. 335
19. Winter 15. 334
21. Deutſche Zentral=
genoſſenſch=Kaſſe 16. 333
23. 5. Geſ. gegenſ.
Kredits 20. 332
25. Koch, Gottſchalk
u. Rijs 21. 296
Maſa Aldaru eela.
Kl. Brauerſtr.
27. Kymmel 33. 308
Schkuhņu eela.
Scheunenſtr.

P. B. I. **Gr. 7. Hyp.** I.
29. Löbmann Weiß
u. Laurenzitſch 69. 327
Maſa Jehkaba eela.
Kleine Jakobsſtr.
— Schmidt=Landen=
berg 67. 330
— Salamann 66. 231
Jauneela. — Neuſtr.

P. B. I. **Gr. 6. Hyp.** I.
Wałņu eela. — Wallſtr.
2. Lett. Geſ. gegenſ.
Kredits 92. 345
4. Einkaufs=Genoſſ.
der Apotheker 93. 346
6. 8. 10. 12. 14
Stadt=Sparkaſſe 83. 350

Maſa Kehniņu eela.
Kleine Königsſtr.
16. v. Bidder 72. 361
18. Pulſt 71. 362
20. Sapenin 70. 363
Maſa Kaleju eela.
Kl. Schmiedeſtr.
22. Große Gilde 38. 387
24. Große Gilde 37. 388
26. Große Gilde 36. 389
28. Stamm 35. 310
30. Stahlberg 34. 309
Schkuhņu eela.
Scheunenſtr.

P. B. I. **Gr. 7. Hyp.** I.
32. Kieſeritzky 87. 326
Roſeņa eela. — Roſenſtr.
— Haffelberg 70. 232
Jauna eela. — Neuſtr.

Zirgu iela, mazā
Pferdeſtr., kl.

P. B. I. **Gr. 6. Hyp.** I.
Sirgu eela. — Pferdeſtraße.
— Wolga=Kama Kom=
merz=Bank 13. 292
1. Resnikowitſch 10. 336
3. Breede und
Ferling 11. 291

Smilſchu eela, maſa.
Kleine Sandſtr.

Sirgu eela. — Pferdeſtraße.
— Tallberg 9. 338
— Kahuel 8. 339
— Kahnel 7. 340
Smilſchu eela, maſa.
Kleine Sandſtr.

Zirņu iela
Erbſenſtr.

P. B IV. **Gr. 25. Hyp.** II.
Meera eela. — Friedensſtr.
— Sewiſchko 120. 310
7. Swaigsne 119. 297
9. Berg 132. 1453
Hoſpitała eela. — Hoſpitalſtr.
— Kampus 5. 537
— Staat; Kaſernen 4. 321
Scharlotes eela.
Charlottenſtr.

P. B. IV. **Gr. 24. Hyp.** II.
Meera eela. — Friedensſtr.

— Joſtin 29. 491
— Purring 28. 490
Hoſpitała eela. — Hoſpitalſtr.
— Ligger 27. 538
— Karpowsky 9. 1535
Scharlotes eela.
Charlottenſtr.

Zuteņu iela
Suttenſche Str.

P. B. X. **Gr. 55. Hyp.** IV.

Altonawas eela.
Altonaer Str.
— Ußleber 54. 2185
4. Schepsky 55. 2234
— Borchert 39. 364
— Krauſe 57. 2233
— Kuginis 58. 2212
12. Frederking 59. 2209
Leepmuiſchas eela.
Lindenhöfſche Str.

Alfonawas eela.
Altonaer Str.
— Luhzing 65. 2237
— Gotz 64. 2238
3. Grünfeld 63. 2179
5. Turk 62. 2196
— Borchert 39. 364
— Scheuber 60. 2253
Leepmuiſchas eela.
Lindenhöfſche Str.

Zvaigžņu iela
Sternſtr.

P. B. VII. **Gr. 35. Hyp.** III.
Reweles eela. — Revalerſtr.
— Seskis 39. 1263
1. Dimitri 40. 1585
3. Dimitri 41. 1660
5. Beckmann 42. 2095
7. Mednis 43. 1252
9. Littchen 44. 534
11. Matſohn 45. 1742
Laboratorijas eela.
Laboratoriumſtr.

— Pljuchanow 61. 2218
13. Apſau 62. 1615
15. Wosweneek 63. 2131
17. Lasding 64. 1728
19. Wichmann 65. 1727
21. Schmidt 66. 1690
23. Upit 67. 1999
25. Brander 68. 2048

Auguſtes eela.
Auguſtenſtr.

— Keidan u. a. 82. 519
27. Peterſohn und
Odin 83. 1678
29. Wedej 84. 1720
31. Sakkis 111. 2322
Tereſes eela. — Thereſenſtr.

P. B. VII. **Gr. 36. Hyp.** III.
Reweles eela. — Revalerſtr.
— Duſel 61. 1261
2. Tulbowitſch 60. 1401
4. Sneedſe 59. 1571
6. Staat 58. —
8. Klawe 57. 520
10. Tſchuberkis 56. 1574
12. Norbert 55. 1575
Laboratorijas eela.
Laboratoriumſtr.
— Lewin und
Slowin 43. 1258
14. Kraukle 42. 518
16. Seidmann 41. 1667

18. Waldmann 40.
20. Strautinſch 39.
22. Rutkowſki 38.
Auguſtes eela.
Auguſtenſtr.
24. Joſtin 26.
26. Zemeſch 25.
28. Prinz 24.
30. Kalnohſol 23.
Pernawas eela.
Pernauer Str.

Zvanu iela
Glockenſtr.

(Schwartzenhof.)

P. B. XI. **Gr. 61. Hyp.**
Maiſneeku eela. — Bäcker
1. Roſenberg 117.
3. Kornet 116.
5. Müller 114.
Baloſchu eela. — Tauben

P. B. XI. **Gr. 59. Hyp.**
— Vogelſang 12.
7. Goſchee 11.
9. Steſſer 10.
11. Koch 9.
13. Spunde 8.
15. Muſikant 7.
Olgas eela. — Olgaſtra

Maiſneeku eela. — Bäcker

P. B. XI. **Gr. 61. Hyp.**
— Schif u. Chaſan 112.
— Reſithlingshöfer 113.
— Henſler 143.
Baloſchu eela. — Tauben

P. B. XI. **Gr. 59. Hyp.**
— Vogelſang 1.
— Rohloff 2.
— Kondrat 3.
— Kaſchin 4.
— Riemer 5.
— Grünfeldt 6.
Olgas eela. — Olgaſtra

Zvejnieku iela
Fiſcherſtr.

(Kiepenholm.)

P. B XI. **Gr. 62. Hyp.**
Maſa Kaiju eela.
Kl. Mövenſtr.
— Bengſon 50.
Kaiju eela. — Mövenſtra
— St. Baugrund 43.
Enkura eela. — Ankerſtra
1. Reekſting 125.
3. Krauſe 130.

Gipſchu eela. — Gipsſt

5. Seemel 97.
7. Baron Wolff 115.
9. Kronenberg 114.
11. Ballod 113.
Tiklu eela. — Netzſtr.

Kaiju eela. — Mövenſtra
6. 8. Remmes 49.
10. Semenow 48.
12. Purmal 47.
— Treiber 44.

kura eela. — Ankerſtraße

Purmal	27.	138
Brauerei „Tannhäuſer“	28.	141

Gipſchu eela. — Gipsſtr.

Bakkis	15.	1712
Moritz	16.	1909
Krafting	17.	160

Tiklu eela. — Netzſtr.

Zvirbuļu iela
Sperlingſtr.

(Muckenholm.)

B. X. **Gr. 50. Hyp.** IV.

Dehlu eela. — Bretterſtr.

Snicker	9.	1251
Snicker	8.	1234
Snicker	10.	1237
Snicker	11.	1235
Snicker	12.	1291
Snicker	19.	1267
Snicker	18.	116

Muhkſalas eela.
Muckenholmſche Str.

Dehlu eela. — Bretterſtr.

Bauersfeld	114.	110
Hiller	24.	111
— Roſenfeldt	23.	112
— Snicker	22.	113
— Stadt Riga; Gasreſervoir	21.	114
— Pelud	20.	115

Muhkſalas eela.
Muckenholmſche Str.

Žemaišu iela
Schamaitenſche Str.

P. B. X. **Gr. 56. Hyp.** IV.

Leepajas eela.
Libauer Str.

— Kath. Kirche	116.	1955
— Kath. Wohltät.-Geſellſchaft	121.	1988
— St. Marktplatz	166.	—
— Finanz-Miniſt.	92.	378
— St. Bauplatz	129.	—

Mahrupes eela.
Marup-Straße.

Leepajas eela.
Libauer Str.

— St. Riga; Milit.-Uebungsplatz	126.	—
— St. Bauplatz	130.	—

Mahrupes eela.
Marup-Straße.

Žīdu iela
Juden-Str.

(früh. Hebräer-Str.)

P. B. IX. **Gr. 44. Hyp.** III.

Maſkawas eela.
Moskauer Str.

— Friedland	126.	1105

Liksnas eela. — Lixnaſtraße.

P. B. IX. **Gr. 46. Hyp.** III.

— Hebr. Kirchhof	94.	—

Lauwas eela. — Löwenſtraße.

— Gr. Synagoge	93.	2226

Lauwas eela. — Löwenſtraße.

Maſkawaseela.
Moskauer Str.

— Mitkewitſch-Daletzki	101.	1014
2. Tubelis	100.	1165
2a. Olechnowitſch	99.	1230
4. Jemeljanowa	98.	1128
6. Stepanow und Terentjew	97.	2358
8. Brieger	96.	1280
— Stadt Riga; Sandfläche	144.	—

Samarina eela.
Samarin-Str.

Žubīšu iela
Finkenſtr.

(Schwartzenhof.)

P. B. XI. **Gr. 58. Hyp.** IV.

Dahrtes eela.
Dorotheenſtr.

— Lapa	82.	1889

Amalijas eela.
Amalienſtraße.

— Schabak	72.	627
1. Awguſtowſkaja	71.	842
3. Szunke	70.	685
— Gode	69.	703

Biſchu eela. — Bienenſtr.

Dahrtes eela.
Dorotheenſtr.

— Selmen	13.	628

Dobles eela.
Doblenſche Str.

2. Stanczik	53.	684
— Zihrul	54.	704

Biſchu eela. — Bienenſtr.

Anhang.

Verzeichnis der im Stadtgebiet belegenen Holme, Höfchen, Gesinde etc., sowie aller Gründe, nicht an einer bestimmten Strassenflucht belegen sind.

In diesem Teile nicht auffindbare Ortsnamen sind im Strassenverzeichnis zu suchen.

Andreasholm.

P. B. III. **Gr. 11. Hyp. II.**

Katharinendamm.

— St. Riga; Stapelplatz	106.	—
— St. Riga; Stapelplatz	7.	—
— St. Riga; Holzpl.	6.	—
— St. Riga; Stapelplatz	158.	—
— St. Riga; Heringswrake	99.	—
— St. Riga; Speicher	100.	—
— St. Riga; Stapelplatz	142.	—
do. do.	105.	—
do. do.	159.	—
do. do.	141.	—
do. do.	140.	—
do. do.	139.	—
do. do.	118.	—
do. do.	160.	—
do. do.	119.	—
do. do.	120.	—
— Ges. Libauer Landwirte	144.	1611
— St. Riga; Elev.	102.	—
— do. do.	103.	—
— St. Riga; Stapelplatz	121.	—
— Oekonom. Ges. lett. Landwirte	133.	1614
— Vestey Brothers; Kühlhaus	146.	.617
— Vestey Brothers; Kühlhaus	123.	1536
— Russ. Dampfschiffahrts- u. Handels-Gesellschaft	149.	1642

Düna.

— Staat; Station „Riga-Ufer"	150.	—
— St. Riga; Stapelplatz	173.	—
— do. do.	175.	—
— St. Riga; Baupl.	5.	—
— St. Riga; Börsenkomitee	136.	—
— St. Riga; Elektrizitäts-Werk	135.	1776
— Staat; Administr. d. Exp.-Hafens	150.	—
— St. Riga; Stapelplätze	5.	—
— St. Riga; Stapelplatz	172.	—
— Vestey Brothers; Kühlhaus	138.	1618
— Vestey Brothers; Kühlhaus	137.	1583

Düna.

Annenhof.

P. B. XI. **Gr. 80. Hyp. VI.**

— St, Riga	27.	143
— Landw. Minister.	—	1959
— Tuckumer Bahn	28.	144
— St. Riga; Rennbahn	132.	920

P. B. XI. **Gr. 93. Hyp. VI.**

— Woitkewitz	2.	1587
— Erdmann	4.	1651

Bärenhof

oder **Morgenstern.**

P.B.VIII. **Gr. 71. Hyp. V**

— Schilling	143.	449
— Schilling	158.	613

Baumhof.

P.B. VIII. **Gr. 78. Hyp. V.**

— Girgensohn	78.	57

Bebberbeck.

P. B. XI. **Gr. 80. Hyp. VI.**

— Beckmann	34.	—
— Buehrmann	35.	1343
— Pleskodahl	36.	134
— do.	37.	135
— Grube	38.	160
— Elwig	39.	708
— Thalberg	40	—
— Tilting	41.	—
— Rimmel	42.	—
— Pahle	43.	—
— Kalkedanz	44.	—
— Stuhre	45.	—

Siehe auch Schlocksche Str.

Benkensholm.

P. B. X. **Gr. 50. Hyp. IV.**

— A.-G. Hartmann	64.	1358
— Kaschdan	65.	1395
— Kröger	66.	1203
— Busch u, Wimba	72.	402
— Schmuljahn	83.	1287
— Kröger	84.	1331
— Pychlau	85.	1374
— Pychlau	86.	1375
— Schmuljahn	87.	1369
— A.-G. Hartmann	88.	1356
— Kröger	89.	1189
— Dougall u. Lowe	90.	1394
— Cahn	91.	1791
— Kaschdan	119.	2056

Siehe auch Kahn-, Alte Mitauer, Oskar- u. Segelstraße.

Burchardshof.

Gr. 78. Hyp. V.

— Chomse und Fowelin	68.	147

Champêtre, Alt- u. Neu-.

P. B. XI. **Gr. 80. Hyp. VI.**

— v. Dercks	31.	137
— Schindler	137.	1249
— Grünfeld	178.	1175
— Bartkuss	211.	1908

Dammenhof, Gross-.

P. B. XI. **Gr. 80. Hyp. VI.**

— Wojewodski	25.	148
— Kreßler, v. Harff, Kalning	131.	773

Dammenhof, Klein-.

P. B. XI. **Gr. 80. Hyp. VI.**

— Richter	26.	147
— Schidelew	190.	1417

Ebelshof.

P. B. X. **Gr. 79. Hyp. VI.**

Siehe auch Kornstr., Reimershofsche Straße u. Ebelshofschen Weg.

— St. Riga	4.	29.

Essenhof.

P. B. XI. **Gr. 77. Hyp. VI.**

— Popowsches Legat	25.	152

P. B. XI. **Gr. 80. Hyp. VI.**

— Popowsches Legat	11.	152

Flammenhof.

P. B. X **Gr. 79. Hyp. VI.**

— Müller	133.	22

Frankenhof

siehe **Hahnhof.**

Friedrichshof.

P. B. X. **Gr. 50. L. H.**

— Blumenthal	63.	48

Gravenhaide.

P.B.VIII **Gr. 78. Hyp. V.**

— Girgensohn	77.	58
— Dwolitzki	175.	583

Gränhof.

P. B. X. **Gr. 79. Hyp. VI.**

— Stadt Riga	156.	271

Grapenholm.

P. B. IX. **Gr. 48. Hyp. III.**

— St. Riga	80	—
— St. Riga	81	—

Griesenhof.

P.B.VIII. **Gr. 70. Hyp. III.**

— Grebenschtschik Anstalt	31.	1286

Härtelshof.

P. B. X. **Gr. 79. Hyp.**

— Weinberg	45.

Hahnhof

oder **Frankenhof.**

P B.VIII. **Gr. 78. Hyp.**

— Busch	69.
— Busch	239.

Harmshof.

P.B.VIII. **Gr. 78. Hyp.**

— Snikker-Tieme	81.

Holmhof.

P. B XI. **Gr. 80. Hyp.**

— Pleskodahl	57.
— Rabant	58.

Jägelshof.

P.B.VIII **Gr. 78. Hyp.**

— Bruhns	80.

Industriehof.

P. B. XI **Gr. 80. Hyp.**

— Gailis	134.

Jungfernholm.

P. B. VI. **Gr. 51. Hyp.**

— St. Riga; Stapelplätze	88.
— St. Riga; Stapelplätze	87.
— Buette	86.
— St. Riga; Heuschlag	85.
1. Buette	84.
3. Kruhming	83.
7. St. Riga	82.
— St. Riga; Stapelplätze	81.

Katharinenhof.

P. B. X **Gr. 79. Hyp.**

— Lapping	1.
— Sprohge	162
— Wasdik	163.
— Teesnees	164.
— Pawlowa	165.
— Sparing	166.
— Sprohge	251.

Katlekaln.

P. B. X. **Gr. 73. Hyp.**

— Dombrowsky-Dambress	143.

P. B. X. **Gr. 79. Hyp.**

— Pastorat	54.
— Küsterat	58.
— Schattee	52.
— Mickelsohn	53.

Kleistenhof.

v. Schultz	26.	843

B.XI. **Gr. 77. Hyp. VI**

Lambertshof

siehe **Neuhof.**

P. B. IX. **Gr. 48.**

Lievenholm.

St. Riga	79.	113
do.	93.	—
do.	77.	113
do.	78.	113
do.	91.	—
do.	92.	—
do.	94.	—
do.	107.	113
do.	113.	113
do.	119.	113
do.	120.	113
do.	122.	113
do.	125.	113
do.	126.	113
do.	127.	113
do.	128.	113
do.	129.	113
do.	130.	113
do.	131.	113

Lievenhof.

B. X. **Gr. 79. Hyp. VI.**

Lange	3.	30

Lutzausholm.

B. X. **Gr. 51. Hyp. III.**

Ohsoling	80.	144
St. Riga	79.	114
do.	78.	114
do.	77.	114
do.	76.	114
do.	75.	114
do.	74.	114
10., 11. do.	73.	114
St. Riga	72.	114
do.	71.	114
do.	94.	114
do.	95.	114
do.	97.	114
do.	98.	114

B. IX. **Gr. 48. Hyp. III.**

St. Riga	133.	114

Morgenstern

siehe **Bärenhof.**

Mühlgraben.

B. V. **Gr. 68. Hyp. II.**

1. Speicherreihe.

Zentral-Verband „Konsum“	1. Hyp.	1028
Zentral-Verband „Konsum“	8. Hyp.	1030
— J. C. Jessen	9. L.H.	486
— do.	16. L.H.	488
— Ges. des Zentral-Warendep.	17.	—
— do.	24.	—
— do.	25.	—
— do.	32.	—

2. Speicherreihe.

— Zentral-Verband „Konsum“	2. Hyp.	1029
— Leverkus & Söhne	7. L.H.	482
do.	10. L. H.	504
— J. C. Jessen	15. L.H.	487
— Zentral-Verband „Konsum	18. Hyp.	1031
— Zentral-Verband Konsum“	23. Hyp.	1026
— I. Russ. Superph. Fabrik	26. Hyp.	1032
— Ges. des Zentral-Waren-Dep.	31.	—
— I. Russ. Superph. Fabrik	57. Hyp.	1080
— St. Riga; Heuschlag	61.	—
— Oehlrich & Ko.	137.	1771

Siehe auch Aahöfsche, Hafen-, See-, Zarnikauer und Mühlgrabener Str.

Neuhof

oder **Lambertshof.**

P. B. XI. **Gr. 77. Hyp. VI.**

Siehe auch gr. und kl. Bullensche Straße.

— v. Schultz	3.	—
— Pirang	8.	1912
— do.	26.	1911

P. B. XI. **Gr. 80. Hyp. VI.**

— v. Schultz	9.	843
— Michailow u. Daschkow	214.	1950

Nummershof.

P. B. X. **Gr. 79. Hyp. IV.**

— Pehzin	5.	522

Pinkenhof.

P. B. XI. **Gr. 80. Hyp. VI.**

— Reeksting	1.	—
— Brückmann	2.	—
— Schultz	3.	—
— Bitte	4.	886
— Kalning	5.	800
— Schilling	6.	785
— Sähber	7.	—
— Stuhre	8.	1313
— St. Riga; Kirchhof	130.	—

Pleskodahl.

P. B. XI. **Gr. 80. Hyp. VI.**

— Erziehungsanst.	36.	134
— do.	37.	135
— do.	57.	134

Reimershof.

P. B. X. **Gr. 79. Hyp. VI.**

— Lange	252.	1647

Rollbusch.

P. B. XI. **Gr. 79. Hyp. VI.**

— Lehnert	154.	35

Rupertshof.

P. B. X. **Gr. 77. Hyp. VI.**

— Bar. Buxhoevden	41.	—

Schlottmakersholm.

P. B. X. **Gr. 53. Hyp. IV.**

— Burago	74.	—

Schlumpenholm.

P. B. X. **Gr. 51. Hyp. IV.**

— St. Riga	69.	—

Schwarzeckshof.

P. B. XI. **Gr. 80. Hyp. VI.**

— St. Riga	46.	136

Seelust.

P. B. VIII. **Gr. 78. Hyp. V.**

— v. Schoepff u. a.	79.	56

Seemundshof

siehe **Mühlenhof.**

Solitüde.

P. B. XI. **Gr. 80. Hyp. VI.**

— Tuckumer Bahn	30.	146
— Stadt; Rennverein	133.	923

P. B. XI. **Gr. 82. Hyp. VI.**

— Chrapowitzki	1.	145

Spilwe.

P. B. XI. **Gr. 79. Hyp. VI.**

— Muschke	1.	158
— St. Riga, Heuschl.	2.	—
— v. Schultz	3.	—
— Meesin	4.	148
— Ranck	5.	—
— St. Riga, Heuschl.	6.	—
— do.	7.	—
— Pirang	8.	1912
— Wolff-Fianden	9.	—
— St. Riga, Heuschlag	10.	—
— St. Riga, Heuschlag	11.	—
— Konv. z. h. Geist	12.	—
— Helmsingsche Familienstiftung	13.	161
— Strautmann	14.	157
— St. Riga, Heuschlag	15.	—
— Grewe	16.	321
— St. Riga, Heuschlag	17.	159
— St. Riga, Weidel.	18.	—

P. B. XI. **Gr. 80. Hyp. VI.**

— Ranck	10.	—
— v. Schultz	59.	—

Steinholm.

P. B. X. **Gr. 79. Hyp. VI.**

— Sarring	56.	14

Swirgsdenholm.

P. B. VI. **Gr. 43. Hyp. III.**

— St. Riga	143.	—

Vogelsholm.

P. B. IX. **Gr. 48.**

— St. Riga	82.	113

Wiebertsholm.

P. B. IX. **Gr. 72. Hyp. V.**

— St. Riga, Heuschlag	161.	—

Zement-Fabrik.

P. B. XI. **Gr. 77. Hyp. VI.**

— Gesellsch. C. Ch. Schmidt	40.	—

Zenne.

P. B. XI. **Gr. 80. Hyp. VI.**

— Suatusi	48.	1942
— Adamschewsky	48.	73
— Weiß	49.	55
— Strauberg	50.	383
— Ansohn	51.	421
— Sieberg	52.	—
— Guthmann	53.	381
— Bennusch	54.	—
— Bodneek	55.	1186
— Suatusi	55.	1943
— Purrin	177.	—

Ziegenholm.

P. B. X. **Gr. 51. Hyp. IV.**

— St. Riga; Stapelplätze	70.	—
— do. do.	105.	—
— do. do.	106.	—

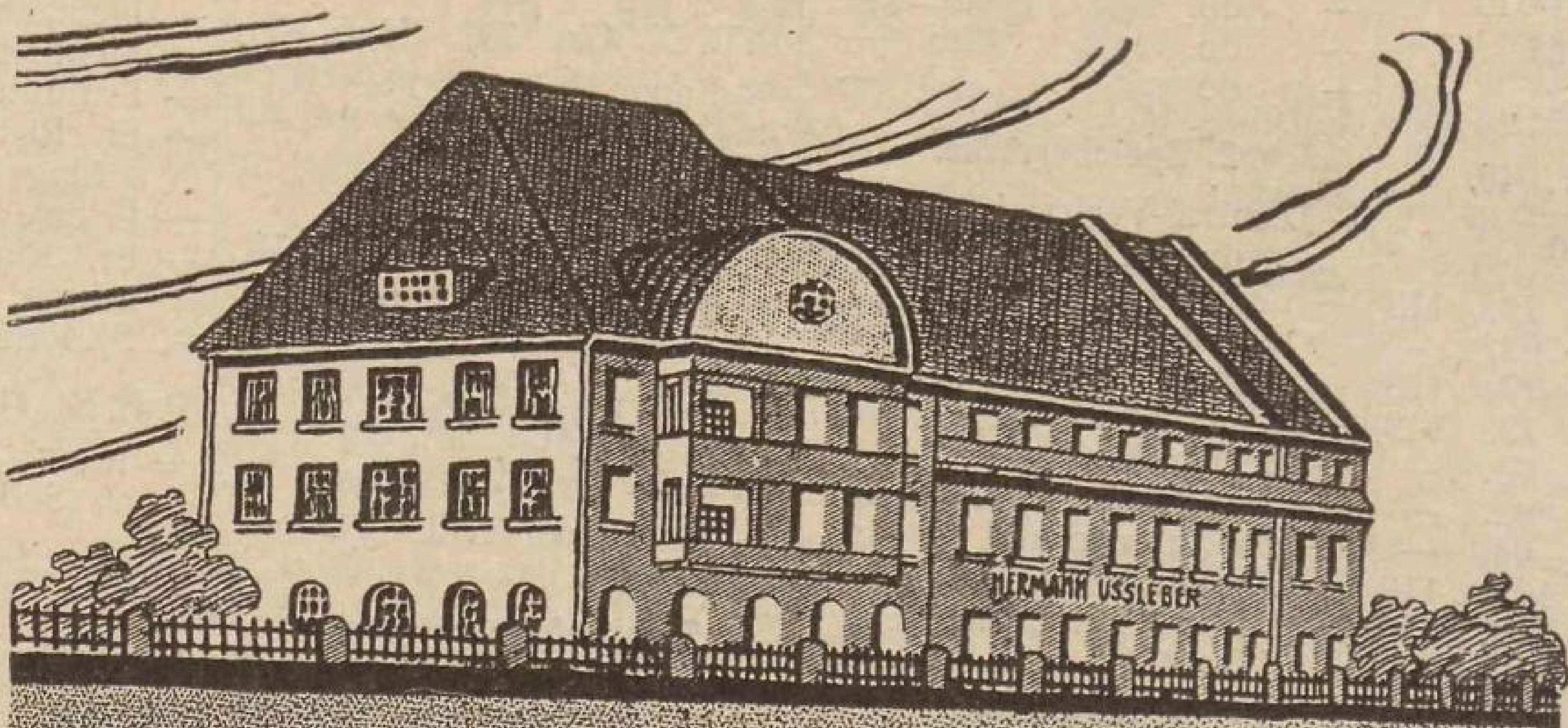

Lithographie
Buch- u. Steindruckerei
Atelier für zweckmässige Reklame
Hermann Ussleber
Riga,
Gr. Altonaerstr. 19 Tel. 60.

STADT-KONTOR und ANNAHME
von Druckaufträgen jeglicher Art
Gr. Brauerstr. 6 Tel. 22-44.

Am Lager
Mietquittungsbücher, Quittungen
und Rechnungsformulare
e.t.c. e.t.c

Rigaer Bank für Auswärtigen Handel

Gr. Sandstrasse Nr. 23/25.

Volleingezahltes
Grundkapital Ls **1,000,000.**

Telephon Direktion: 22804, 22802.
„ Bureau: 20160, 22803.

Nur ein Geldschrank
der Weltfirma

S.J.Arnheim, Berlin N.20

Badstrasse 40/41
gewährleistet
Qualität und Sicherheit

Vertreter für Lettland:

P. THIELEMAN

Amts-Schlossermeister
Anglikanische Str. 3 Tel. 22320

Sämtliche Reparaturen werden an Ort und Stelle ausgeführt.

Schauraum u. Verkaufslager:
Aspasia-Boulevard 7, „HUSQUARNA"

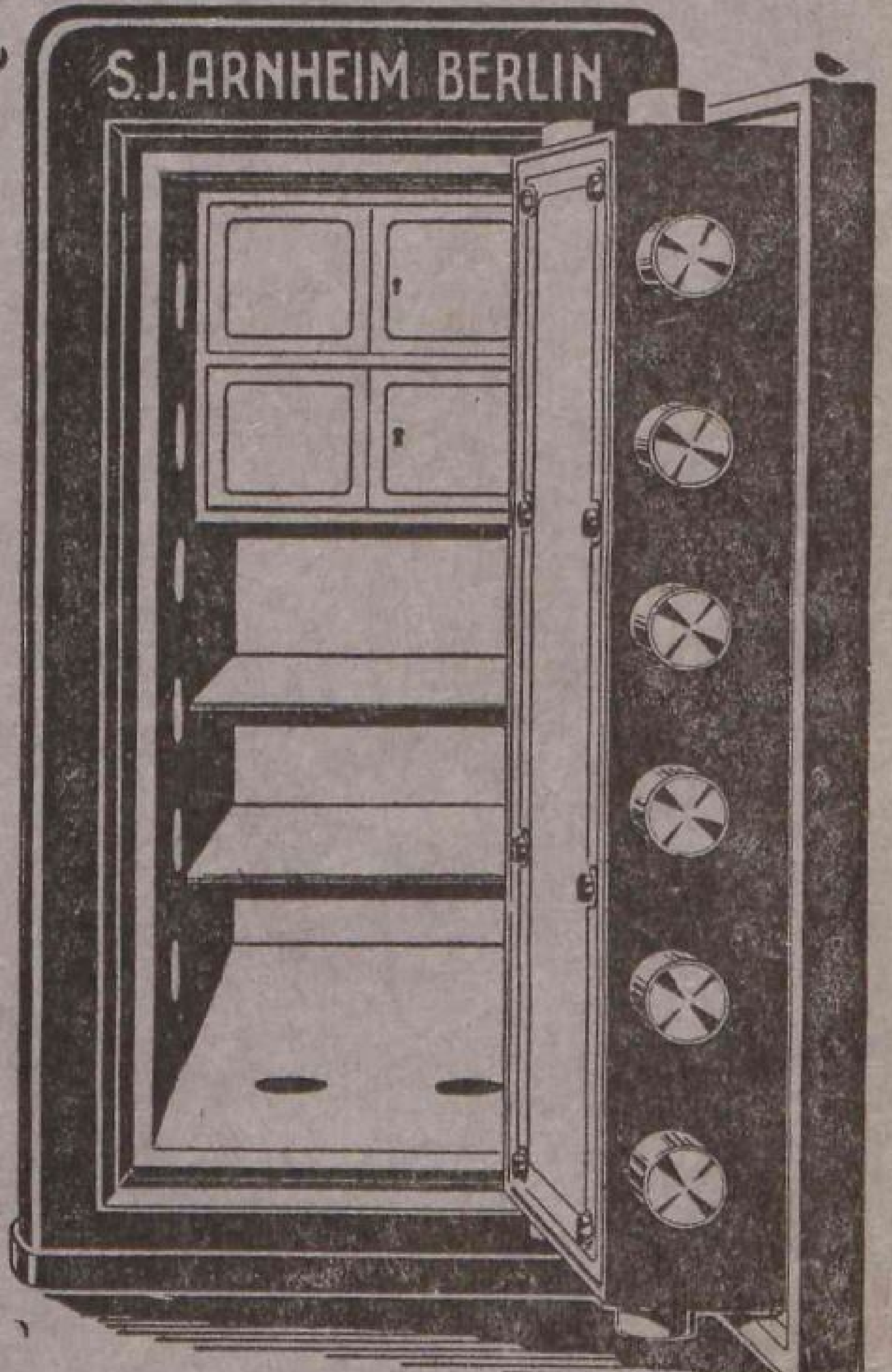

Что сегодня въ газетѣ?
Сенсаціи, политика, угрозы войны, партійные споры, банкротства, убійства... а равно съ ними — мирная реклама табачной фабрики

А. Г. Рутенберга

о папиросахъ, о куреніи....

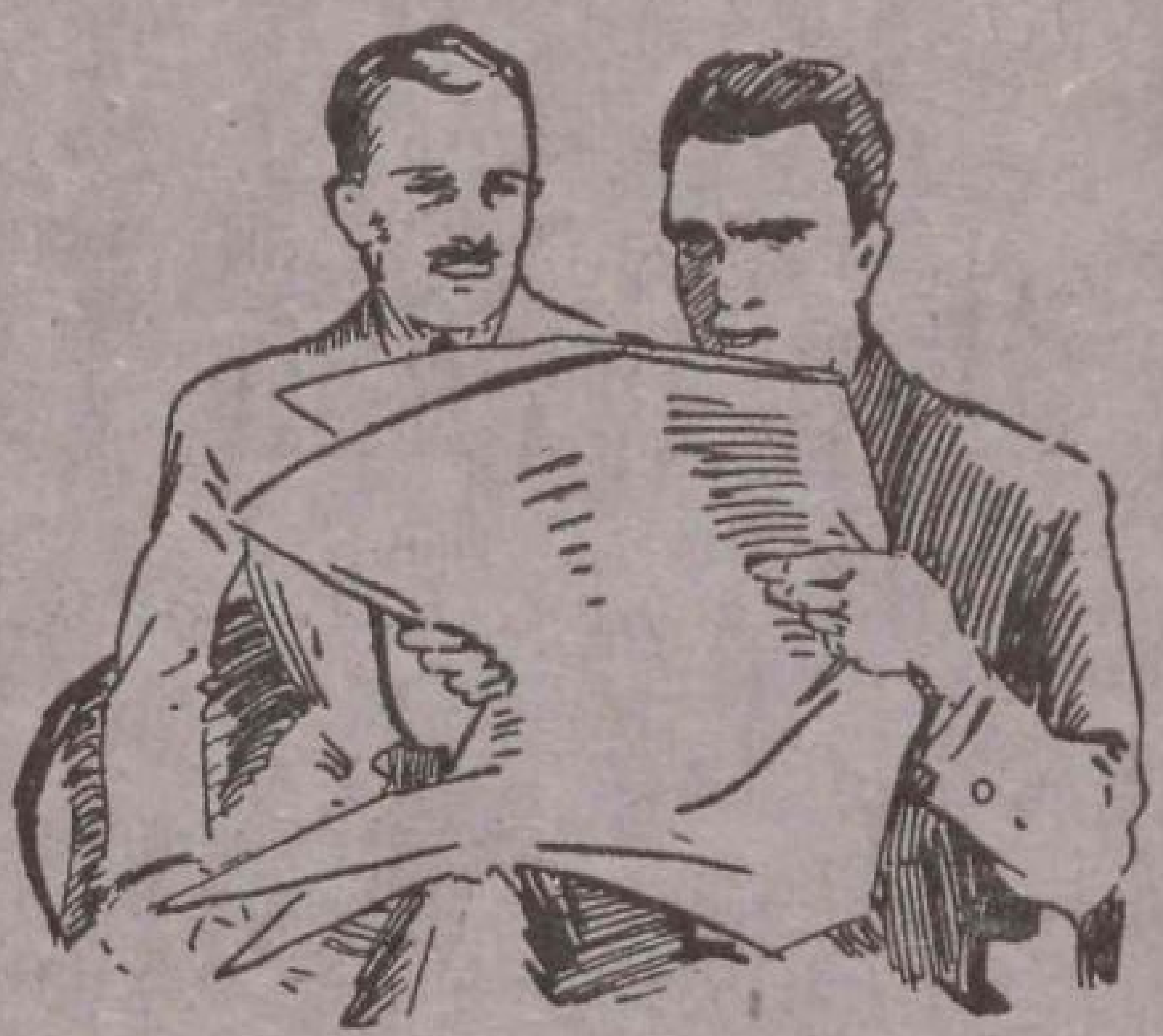

Отдыхающій спортсменъ, дѣдушка убаюкивающій, внучка, усталый дѣлецъ — всякъ, кому нуженъ покой, отдыхъ, забвеніе — всякъ находитъ его въ превосходныхъ папиросахъ, сигарахъ, табакахъ фабрики

А. Г. РУТЕНБЕРГА.

ПАПИРОСЫ:

Tip-Top, Karte, Lord, Indra, Tamara

СИГАРЫ:

Metropol, Esquisitos, Moderno u. a.

ТАБАКЪ:

Mahala, Cairo, Ljubitelski, Schiller u. a.

КУРИТЕ ИХЪ!

За ихъ дѣйствительно выдающіеся качества ручается **85-ти лѣтняя** высокая слава фабрики **А. Г. Рутенберга**

ФАБРИКА:
Riga, Dzirnavu iela 33
Tel. 92771

МАГАЗИНЪ:
Liela Jaunavu iela 3

3. Abteilung.

Nachtrag zur 2-ten Abteilung (Seite 106.)

Die in letzter Zeit in der Krepostbehörde vollzogenen Aufträge.

(Redigirt von cand. jur. Chr. Behling.)

Ādmiņu iela

Gr. 32. Hyp. III.

4.	Leder-Bearbeitungs Akt.-Geſ. u. Färberei „Elektra"	107. 1377
	Leitul	114. 2498

Akas iela

Gr. 22. Hyp. II.

2.	Lielſelting	61. 824
9.	Waldheim	40. 804

Akmeņu iela

Gr. 49. Hyp. IV.

3.	Behrſin	130. 106

Aldaru iela

Gr. 8. Hyp. I.

1.	Friedländer	90. 116

Aldaru iela, mazā

Gr. 6. Hyp. I.

	Koch, Gottſchalk und Rijs	21. 296

Alekša iela

Gr. 16. Hyp. II.

1.	Plehſum	58. 1087
	Karneval	143. 1766

Alkšņu iela

Gr. 17. Hyp. II.

7.	Holzinduſtrie u. Handels-Geſ. F. W. Nather	27. 1077
	"	26. 1078
	"	25. 1566
	"	28. 1143
	"	30. 1149

Altonavas iela

Gr. 55. Hyp. IV.

	Aronſtamm	20. 289
	Staniſlawsky	21. 288
	St. Riga	23. 360
	Ligger	74. 2280
	Katholiſche Kirche	18. 1174

Altonavas iela, mazā

Gr. 54. Hyp. IV.

1.	Benſon	67. 265
16.	Murneek	88. 366

Amalijas iela

Gr. 58. Hyp. IV.

7.	Sachs	112. 858

Andreja Pumpura iela

Gr. 10. Hyp. I.

6.	Herzfeld	28. 427

Anniņmuizas iela

Gr. 64. Hyp. IV

9.	Wilde	126. 1499

Antonijas iela

Gr. 19. Hyp. II.

—	Finanzminiſterium	30. 146

Apes iela

Gr. 86. Hyp. V.

—	St. Riga	9. 92
—	Werpel	52. 1081

Āpšu iela

Gr. 53. Hyp. IV.

1.	Urbetis	116. 1872

Aptiekas iela

Gr. 16. Hyp. II.

19.	Akt.-Geſ. „Jul. Potempa"	49. 1091
44.	Lappin	41. 1266

Apuzes iela

Gr. 81. Hyp. VI.

—	Wilum	249. 1905

Gr. 80. Hyp. VI.

—	St. Riga	31. 137
—	Landwirtſchaftl. Miniſterium	— 1965

Artilerijas iela

Gr. 34. Hyp. III.

43.	Katſchelewitſch	33. 2221
47.	Wollweberei „Merino"	31. 489
65.	Miſſin	131. 1328
69.	Pelz	129. 1924
71.	Brikowſky	128. 1997
73.	Rugge u. Reedrit	157. 2140

Gr. 28. Hyp. II.

4.	Klauſtin	110. 1789

Gr. 34. Hyp. III.

34.	Kalnin	68. 1968
40.	Bertin-Behrſin	71. 494

Atgazenas iela

Gr. 74. Hyp. IV.

2.	Simſon	128. 792
12.	Duhzen	129. 807

Atlasa iela

Gr. 87. Hyp. V.

—	Akt.-Geſ. „Ausſtellung"	141/142. 577

Audēju iela

Gr. 2. Hyp. I.

4.	Blumfeld und Friedmann	131. 454

Augļu iela

Gr. 57. Hyp. IV.

10.	Butte	58. 1352

Augš iela

Gr. 37. Hyp. III.

—	Vorſtädt. Feuerwehr	173. 2502

Augustes iela

Gr. 35. Hyp. III.

5.	Lewin	80. 1717
—	Brauder	68. 2048

Gr. 36. Hyp. III.

10,	Bleſchkewitz	37, 1655

Avotu iela

Gr. 30. Hyp. III.

11.	Marenſe	125. 142
23.	Pluhme	107. 176

Gr. 29. Hyp. III.

35.	Lehzis	76. 414

Gr. 30. Hyp. III.

—	Lopatto	99. 34

Gr. 32. Hyp. III.

28.	Mironowitſch	54. 1279

Gr. 37. Hyp. III.

38.	Suſſer	51. 1396

Balasta dambis

Gr. 62. Hyp. IV.

4.	St. Riga	86. 1365
56.	Sellin	59. 1915

Baldones iela

Gr. 60. Hyp. IV.

—	St. Riga	20. 1090

Baltāsmuižas iela

Gr. 77. Hyp. VI.

16.	St. Riga	48. 155
—	Univer	17. 1958

Bauskas iela

Gr. 53. Hyp. IV.

3.	Okunew	20. 324
17.	Siewert	79. 336

Gr. 52. Hyp. IV.

21.	Leiſche	109. 1426
41.	Gerner	27. 463
49a	Chomſe	130. 1678
51.	Abrandt	88. 408

Gr. 73. Hyp. IV.

55.	Zündholz-Fabrik „Vulkan"	90 521

Gr. 73. Hyp. VI.

—	Dumpe	196. 1920

Gr. 52. Hyp. IV.

32.	Lederfabrik „Latchrom"	14. 456

Gr. 73. Hyp. VI.

—	Janſon	107. 4

Bauskas iela, mazâ

Gr. 52. Hyp. IV.

31.	Koslowſky und Lambert	63. 380

Baznicas iela

Gr. 20. Hyp. II.

1. 3.	Gutzmann	140. 250
5.	Finanzminiſter.	138. 251
17.	Großmann und Seewaldt	103. 243
2.	**Ramm**	141. 249
18.	Eswarin	82. 196
22.	**Weichler**	80. 565
26.	Rumpit	37. 267
30.	Pliekſch	21. 273
36.	Central Kranken=Kaſſe	23. 401

Bērzmuižas iela

Gr. 87. Hyp. V.

—	Kreßlin	128. 71

Biešu iela

Gr. 54. Hyp. IV.

4.	Schwartzberg	63. 342

Biķernieku iela

Gr. 89. Hyp. II.

—	Duban	81. 1701
—	Motto	83. 1762
5.	Schmulewitz	37. 1598

Gr. 89. Hyp. V.

9a	Sprohge	69. 1136

Gr. 89. Hyp. II.

—	Sudin	168. 1792
—	"	158. 1791
—	Oſolin	185. 1798

Gr. 89. Hyp. *V.*

—	Aldermann	183. 1413
—	"	191. 1409
—	Kalnin	190. 1414
—	Lukſtin	164. 1399
—	Jürgens	165. 1403
—	Lowkij=Sudin	157. 1402
—	Seeberg	159. 1391
—	Lapin	178. 1401
—	Lepin	179. 1392
—	Peterſon	177. 1404
—	Aßmus	145. 1411
—	Sudin	170. 1383
44.	Waldispühl	26. 706

Bolderajas iela, mazā

Gr. 80. Hyp. VI.

—	Grimm	111. 869

Brižu iela

Gr. 71. Hyp. V.

—	Reichmann	31. 1379
—	Antoniſchki	9. 1323

Pulkv. Brieža iela

Gr. 11. Hyp. II.

33,	Rank	62. 65

Gr. 18. Hyp. II.

2a	Haſſelbaum	58. 1795
14.	Minſker	23. 114
18.	Sack	47. 1411

Brīvibas lela

Gr. 20. Hyp. II.

7.	Meyer	146. 423

Gr. 23. Hyp. II.

85.	Palzer	52. 389

Gr .26. Hyp. II.

117.	Kraſtin	72. 520
137.	J. Sandberg u. Ko.	56. 516
139.	"	54. 527
141.	Maler	53. 571
147.	Gummi=Fabrik „Varonis"	46. 359

Gr. 22. Hyp. II.

24.	Lettländ. Volks=Bank	54. 713
32.	Kriewin	50. 717
40.	Rigaer Hypoth.=Verein	20. 721

Gr. 28. Hyp. II·

60. 62.	Mirmann, Gutkin u. And.	60. 731
76.	Haagenſen	53. 735
78.	Klawin	52. 736

Gr. 27. Hyp. II.

176.	v. Hirſchheydt	10. 756

Brivzemnieka iela

Gr. 55. Hpy. IV.

22.	Stahk	7. 278

Bruņinieku iela

Gr. 33. Hyp. III.

73a	Kalekaurs	120. 2434
75.	Abramſon	109. 2066

Gr. 37. Hyp. III.

97.	Schapiro	61. 267
101/103	Glas=Induſtrie	64.1774
107.	Glas=Induſtrie	66. 1552
109.	" "	67. 1411
115.	Eglit	70, 1785

Gr. 38. Hyp. III.

147.	Waſſil	62. 813

Gr. 20. Hyp. II.

8.	Central Kranken=Kaſſe	23. 401

Gr. 22. Hyp. II.

16.	Silin	6. 777

Gr. 29. Hyp. III.

64.	Grikowſki	29. 328

Gr. 32. Hyp. III.

74.	Ernſtſon	7. 1566
80.	Pikkis	10. 1687
90.	Upmal	15. 1791
94. 96.	Lapſchewſki	19. 1796

Brusu iela

Gr. 53. Hyp. IV.

—	Baumann	4. 188

Buļļu iela

Gr. 66. Hyp. VI.

1a	Ballod	191. 1127
—	Reim	211. 1633

Gr. 67. Hyp. VI.

24a	Engelbert	171. 1060
—	Gohs, Müller und And.	178. 1093

Buŗu iela

Gr. 50. Hyp. IV.

1.	Schmuljahn	79. 410
9.	Buſch u. Wimba	75. 1378
15.	" "	68. 1305
6.	" "	45. 388
8.	Akt.=G. „Beton"	48. 1341

Caunes iela

Gr. 71. Hyp. V.

—	Abelit	197. 1381

Cementa iela

Gr· 77. Hyp. VI.

—	St. Riga	48. 155
—	Univer	19. 1958

Cepļa iela

Gr. 53. Hyp. IV.

14.	Engelbrecht	56. 213

Cēsu iela

Gr. 26. Hyp. II.

31.	Peterſohn	41. 361
33.	Irbe	42.
39.	Gummi=Fabrik „Varonis"	46.
12.	Wilde	66.
28.	J. Sandberg u. Ko.	55.
30.	" "	54.

Čiekurkalns

Gr. 87. Hyp. V.

I. Linija.

1.	**Kreßlin**	128.
13.	**Kowalewſky**	122.
17.	Lauge	120.
—	"	216.

Gr. 88. Hyp. V.

35.	Kesber	18.
39.	Janiten	25.

Gr. 87. Hyp. V.

—	Lambert	203.
30.	Furnier=Fabrik ‚Latvija' P. Ballod u. J. Gerlin	103.

Gr. 88. Hyp. V.

—	Raiskum	123.
38a	Weitzmann	28

II. Linija.

Gr. 87. Hyp. V.

17.	Kerre	68.
20.	Drucks	87.

I. Schkehrslinija.

Gr. 87. Hyp. V.

2.	Kriſtmann	6.

II. Schkehrslinija.

6.	Seltin	21.

Gr. 85. Hyp. V.

17.	Seibin	51

III. Schkehrslinija.

Gr. 87. Hyp. V.

4.	Smalneek	116
16a	Oſolin	192.

IV. Schkehrslinija.

16.	Wihkſne	66.
20.	Ormanis	75.
17.	Karklin	79.

V. Schkehrslinija.

4.	Schiron	211.
18.	Bumeiſter	89.

VI. Schkehrslinija.

Gr. 88. Hyp. V.

3.	Weitzmann	32.
7.	Sarrin	36.

VIII. Schkehrslinija.

5a	Enkur	109.

IX. Schkehrslinija.

—	**Kraujin**	77.
—	**Kaugar u. Narunowski**	76.

Dagdas iela

Gr. 43. Hyp. III.

	Lewin	155. 2464

Dancigas iela

Gr. 84. Hyp. V.

3.	Idelſon	90. 955
5.	"	91. 954

Gr. 94. Hyp. V.

—	Lielais	33. 1212
—	Mintz	34. 1223

Dārza iela

Gr. 64. Hyp. IV.

11a	Landwirtſchaftl. Miniſterium	49. 2279

Dārzaugļu iela

Gr. 35. Hyp. III

4.	Narunowſki	9. 1739

Daugavgrīvas iela

Gr. 61. Hyp. IV.

55.	Juchnewitſch	57. 1128
63.	"	69. 1102

Daugavpils iela

Gr. 39. Hyp. III.

—	Grigorjew	147. 934
3.	Auſa	145. 937
17.	Kaufmann und Karneſew	115 1670
45.	Herrmann	29. 1425

Gr. 44. Hyp. III.

2. 4.	Gawar	46. 931

Gr. 45. Hyp. III.

56.	Skujin	21. 1338

Dāvida iela

Gr. 67. Hyp. IV.

2.	Müller	133. 625

Dēļu iela

Gr. 50. Hyp. IV.

—	Akt.-Geſ. „Troika"	124. 2267

Depkina iela

Gr. 52. Hyp. IV.

—	Leiſche	109. 1426

Gr. 73. Hyp. IV.

5.	Barit	133. 1882

Diķa iela

Gr. 74. Hyp. VI.

11.	Pliekſch	29. 452
—	Kruhmin	28. 733
15.	Ligſdin	25. 1272
21.	Regis	22. 439

Dundagas iela

Gr. 66. Hyp. VI.

5. 7.	Ohs	170. 889
8.	Markwart	1. 244

Duntes iela

Gr. 17. Hyp. II.

5. 7.	Akt.-Geſ. „J. Taube"	61. 1045

Gr. 16. Hyp. II.

—	Sparnin	56. 1089

Dzegužu iela

Gr. 65. Hyp. VI.

—	Akt.-Geſ. „Latobuwe"	115. 1732

Gr. 74. Hyp. VI.

—	Akmentin	12. 717
14.	Stehlneek	15. 951

Dzērbenes iela

Gr. 91. Hyp. V.

—	Jürgenſohn	2. 228

Dzirnavu iela

Gr. 19. Hyp. II.

31.	Finanzminiſterium	30. 146

Gr. 20. Hyp. II.

49.	Budul	125. 245
51.	Ullmann	109. 254

Gr. 31. Hyp. III.

133.	Biedel	19. 76

Gr. 43. Hyp. III.

157.	Schwartz	35. 649

Gr. 18. Hyp. II.

2.	Mikulik	19. 138

Gr. 20. Hyp. II.

—	Meyer	146. 423

Gr. 30. Hyp. III.

86. 88.	Karp u. Bernhardt	70. 49
90.	Roſenthal	69. 51

Ebeļmuižas iela

Gr. 53. Hyp. IV.

7.	Kalnin	105. 280

Gr. 79. Hyp. IV.

19a	St. Riga	217. 1282
—	Sawadſky	230. 1449
—	Apſit	234. 1936
—	Thoms	236. 1637

Ebeļmuižas ceļš

Gr. 79. Hyp. VI.

—	Tihder	168. 1086

Elija iela

Gr. 41. Hyp. III.

7.	Serebro	55. 557
12.	Kwint	70. 585
—	Behrſin	72. 534

Elizabetes iela

Gr. 20. Hyp. II.

51.	Gutzmann	140. 250
53.	Ramm	141. 249

Ergļu iela

Gr. 37. Hyp. III.

—	Oſeas	158. 2330
—	Vorſt. Feuerwehr	173. 2502
8.	Sihka	148 531
10.	Hohenſtein	147. 1684

Ezermalas iela

Gr. 85. Hyp. V.

—	Akt.-Geſ. „Gebr. Teurer"	21. 163
—	" "	27. 163

Gr. 84. Hyp. V.

10.	Skilter	176. 1251

Feniksa iela

Gr. 89. Hyp. II.

—	Gedrowitz	130. 1758
—	Dubau	81. 1701
—	Blumberg	109. 1749
—	"	110. 1750
—	"	111. 1728
—	Eglit	118. 1722
—	Aldermann	173. 1800

Fridriķa iela

Gr. 48. Hyp. III.

3.	Päkkul	43. 1877
5.	Klawin	42. 1875
—	Braun	53. 1878

Ganibu dambis

Gr. 12. Hyp. II.

5.	Hoff	133. 60
7.	Jankowitſch, Fleiſcher u. Ko.	131. 1289
11.	Gräß	129. 57

Gaŗā iela

Gr. 67. Hyp. VI.

11.	Schnolkowſky	49. 541
10.	Purin-Swigul	67. 751

Gaujas iela

Gr. 85. Hyp. V.

—	Seibin	51. 865
—	Drucks	78. 1407
—	Subowſki	23. 584
—	Reiter	22. 552

Ģertrudes iela

Gr. 32. Hyp. III.

97.	Wuſchkaln	65. 1093

Gr. 31. Hyp. III.

74.	Martinſohn	73. 786
100.	Kreßlin	102. 2163

Ģimnastikas iela

Gr. 74. Hyp. VI.

13.	Kruhmin	28. 733
15.	Akmentin	18. 717
6.	Kiwaid	89. 754
12.	Siponitz	63. 1589
22a	Jürgen	141. 1028

Gogoļa iela

Gr. 41. Hyp. III.

19.	Skopan	20. 131
8. 10.	Kaulin und Kronberg	47. 1967

Graudu iela

Gr. 73. Hyp. IV.

—	Neumann	7. 1803

Grāvesmuižas iela

Gr. 56. Hyp. VI.

—	Terzin	141. 1542
8.	Kregsde	143. 1561

Grebenščikova iela

Gr. 43. Hyp. III.

—	Grebentſchikow-Armenhaus	133. 885

Grēcinieku iela

Gr. 1. Hyp. I.

11.	Grobin	53. 447
37.	Piráng	109. 435
34.	Lettl. Spiritus-Induſtrie	123. 875

Grēdu iela

Gr. 48. Hyp. III.

—	Braun	53. 1878
11.	Leeping	60. 1887

Gregora iela

Gr. 60. Hyp. IV.

—	St. Riga	20. 1090

Gr. 64. Hyp. IV.

10.	Johannſohn und Muntz	96. 1095

Grobiņas iela

Gr. 55. Hyp. IV.

4.	Lielais	3[illegible]. 363

Gulbenes iela

Gr. 55. Hyp. IV.

—	Ligger	74. 2280

Gulbju iela

Gr. 73. Hyp. VI.

—	St. Riga	110. 292

Gustava iela

Gr. 54. Hyp. IV.

1.	Gailin u. Freymann	110. [illegible]

Hamburgas iela

Gr. 84. Hyp. V.

19.	Druja	69. 915
31.	Dalitz	70. 1126
6.	Grauer	68. 1051
—	Semgal	95. 983

Hanzas iela

Gr. 19. Hyp. II.

—	Norit	124. 1711
—	Gluth - Andruſow	122. 1714

Hermaņa iela

Gr. 57. Hyp. IV.

3.	Rudau	2. 533
5.	Behrſin	16. 532

Hospitaļa iela

Gr. 24. Hyp. II.

19.	Kruhmin	26. 536
33.	Lieber	9. 645
2.	Bihmann	32. 482

Huzaru iela

Gr. 91. Hyp. V.

—	Praule-Praulin	15. 717
—	Konrad	14. 792

Gr. 85. Hyp. V.

—	Holz - Induſtrie „Gebr. Teurer“	27. 163

Ieredņu iela

Gr. 25. Hyp. II.

1.	Skujewſki	13. 304

Irbju iela

Gr 70. Hyp. V.

—	Zenziper	161. 1377

Irlavas iela

Gr. 76. Hyp. VI.

—	Alekſandrowitſch u. Kraſtin	269. 1364

Gr. 76. Hyp. IV.

—	St. Riga	23. 992

Jachtkluba iela

Gr. 84. Hyp. V.

—	Naumow	53. 775
—	Lange	30. 733
—	Dalitz	70. 1126
—	Stilter	176. 1251

Jāņa sēta

Gr. 2 Hyp. I.

1.	Akt.-Geſ. „Gebr. Hoſiaſon“	116. 561

Jaunā iela

Gr. 7. Hyp. 1.

9.	Salemann	66. 231
18.	Reinfeldt	52. 223
20.	Stambrowſki	51. 222

Jaunas muižas iela

Gr. 85. Hyp. V.

—	Holz - Induſtrie „Gebr. Teurer“	28. 163

Jaunavu iela, maža

Gr. 7. Hyp. I.

1.	Siew	114. 377
7.	Troſimow	108. 373

Jaunpils iela

Gr. 75. Hyp. VI.

—	St. Riga	20. 74
—	Eglit	287. 1901
—	Steingold	19. 66
17.	Weißbart	255. 1849
—	Silbermann	36. 824

Jekaba iela

Gr. 8. Hyp. I.

18.	St. Riga	97. 109

Jekabpils iela

Gr. 40. Hyp. III.

—	Grünfeld	142. 2496
5.	Karſchanſky und Himmelhoch	111. 1634

Gr. 39. Hyp. III.

—	Magaſin	61. 1077
17.	Sofer	65. 1050
—	Kiſelew	36. 993

Gr. 45. Hyp. III.

35.	Abler	32. 1203

Gr. 39. Hyp. III.

—	Mamkow	72. 1039
10.	Matis	70. 1232

Gr. 45. Hyp. III.

22.	Awdotjew	35. 1451

Jelgavas šoseja

Gr. 54. Hyp. IV.

1.	Stanke	24. 262
11.	Benſon	67. 265
13a	Gemſt	117. 2236

Gr. 74. Hyp. VI.

43.	Sniker u. Janſon	47. 1050

Gr. 54. Hyp. IV.

2.	Geſ. „Fournier“	15. 244
—	Preede	122. 2282
—	Walter	119. 2273
—	Ermann	121. 2281

Veča Jelgavas iela

Gr. 54. Hyp. IV.

11.	Ritin	9. 247
29. 31.	Brode und Lielturk	71. 226
—	Ballod	114. 2018
—	Holz - Induſtrie „Stella“	120. 2140
12.	do.	109. 1284
—	do.	122. 2139
—	do.	121. 2136
18.	Lettl. Landwirt. Oek. Geſ.	106. 1226

Gr. 53. Hyp. IV.

28.	Blau	3. 184
60.	Okunew	20. 224

Jēzus baznicas iela

Gr. 41. Hyp. III.

7. 9.	Behrſin	72. 554
—	Serebro	55. 557
—	Kaulin u. Kronberg	47. 1967

Julija iela

Gr. 63. Hyp. IV.

—	Juchnewitſch	57. 1128
—	Schumacher	77. 1123

Jumpravaš iela

Gr. 51. Hyp. IV.

—	Adamowitſch	91. 17

Juŗa Alunana iela

Gr. 10. Hyp. I.

4.	Herzfeld	28. 4

Kadiķu iela

Gr. 16. Hyp. II.

5a	Neumann	32. 130

Kalēju iela

Gr. 3. Hyp. I.

55.	Tautengrau	100. 80
59.	Poß	101. 80

Gr. 2. Hyp. I.

18. 20.	I. Privat-Lombard	58. 526
56.	Moſeas	142. 834
74.	Ragol	82. 787

Kalēju iela, maža

Gr. 6. Hyp. I.

9.	Kahnel	7. 340
8.	Markowſki	104. 168

Kalna iela

Gr. 45. Hyp. III.

3.	Bierin	53. 1492
23.	Geſ. „Saga“, K. Gericke u. Ko.	148. 2407
14.	Muzeneek	107. 1477
22.	Kubulin	103. 1480
50a	St. Riga	74. 1906

Kalna iela, mazā

Gr. 44. Hyp. III.

5.	Tamann	29. 1300

Gr. 45. Hyp. III.

25.	Rublis	139. 1827
29.	Lagſde	141. 2171
24.	Zaune	92. 2451
26.	do.	93. 1837

Kalnciema iela

Gr. 76. Hyp. VI.

79.	St. Riga	59. 1946

Gr. 61. Hyp. IV.

—	Oſolin	255. 2278
32.	Sarrin	254. 2277

Gr. 59. Hyp. VI.

64.	Wintmann	127. 111

Gr. 75. Hyp. VI.

80a	Poddin	135 947

86a 88. Mednis 94. 330
100. Tropin 214. 1481
100a Peterſon-Buſchmann 146. 1161
Eglin 279. 1721

Kandavas iela

Gr. 76. Hyp. IV.

St. Riga 23. 992

Gr. 80. Hyp. VI.

St. Riga 31. 137
Landw.-Miniſt. —. 1965

Kapu iela

Gr. 54. Hyp. IV.

0. Dutzen 57. 325

Gr. 55. Hyp. IV.

4. Niemann 31. 299

Kārļa iela

Gr. 3 Hyp. I.

1.23. Lettländiſche Kommerzbank 80. 779
1. Leepin 48. 775

Karlines iela

Gr. 23. Hyp. II.

Aſchmann 96. 349
Tirenu u. Silin 64. 340
Akt.-Geſ. „Erbe" 21. 328

Kartupeļu iela

Gr. 73. Hyp. IV.

Meinhard 21. 1877
Kolodſinſki 14. 1688

Kastranes iela

Gr. 89. Hyp. II.

Aldermann 154. 1797

Kateļu iela

Gr. 39. Hyp. III.

Kaufmann und Karnejew 134. 946

Gr. 31. Hyp. III.

Trimer 82. 1143

Gr. 39. Hyp. III.

Kentz 46. 1029
Fedorow 43. 1190
Kiſelew 36. 993

Kauguru iela

Gr. 75. Hyp. VI.

Audzau 233 1599
do. 156, 963
Awotin 124. 750
Mednis 94. 330

Kazāku iela

Gr. 40. Hyp. III.

— Jacobſohn und Kankit 30. 1176

Kazarmu iela

Gr. 25. Hyp. II.

7. Schwartz 91. 522

Ķemerejas iela

Gr. 7. Hyp. I.

3. Oſolin 136. 198

Gr. 1. Hyp. I.

22. Pirang 109. 435

Ķemeru iela

Gr. 76. Hyp. VI.

3. Elkſnit 58. 408

Ķengaraga iela, maža

Gr 72. Hyp. V.

11. Skuje u. Orbins 127. —
13. do. 128. 227
15. do. 129. 217

Ķēniņu iela

Gr. 3. Hyp. I.

43. Spunde 155. 850
47. Spar- und Leih-Geſ. „Spehks" 158. 834

Gr. 2. Hyp. I.

22. Landw. Centralbank 37. 484

Ķieģeļu iela

Gr. 19. Hyp. II.

4. Rode 63. 178
6. 8. Titmann 64. 176
— Kluga 65. 427

Kijevas iela

Gr. 48. Hyp. III.

— Brinkmann 103. 2329
— Holzbearb. A-G. 32. 1870

Kišezera iela

Gr. 87. Hyp. V.

9. A.-G. „Ausſtellung' 141. 577

Gr. 85. Hyp. V.

19. Lejin 14. 439

Kojsalas iela

Gr. 48. Hyp. III.

9. Rudſit 28. 1888
15. Holzbearb. A-G. 32. 1870
19. Diedrichſohn 35. 1873
— Klawin 42. 1875
4. Braun 53. 1878

Kokneses prospekts

Gr. 84. Hyp. V.

— Wannag 101. 1388

Gr. 94. Hyp. V.

— Malinowſky 40 1205

Koku iela

Gr. 53. Hyp. IV.

1. Smilga 119. 333

Kramera iela

Gr. 7. Hyp. I.

6. Bernard 117. 250

Krāsotāju iela

Gr. 34. Hyp. III.

29. Stein 156. 2146
24. Woswiniek 136. 2474

Krasta iela

Gr. 41. Hyp. III.

— Hackelewitſch 105. 615
15. 17. Gaujer 138. 659

Gr. 43. Hyp. III.

— Remigolſky 62. 641
65. Kaſum u. Eglit 141. 853

Kreslera iela

Gr. 66. Hyp. VI.

— Ballod 179. 1002
— do. 180. 1003

Krievu iela

Gr. 1. Hyp. I.

6. C. Ch. Schmidt 93. 658

Krimuldas iela

Gr. 86. Hyp. V.

— Meyer 3. 452

Krišjāņa Barona iela

Gr. 22. Hyp. II.

45. 47. Ullmann 99. 802
51b Friede 111. 1376

Gr. 28. Hyp. II.

59. Kruhmin 81. 948

Gr. 35. Hyp. III.

122. Krnhmin 25. 355

Kroņu iela

Gr. 70. Hyp. II.

— A-G. „The Aſiatik Petr. Comp. 201. —

Krūmu iela

Gr. 51. Hyp. IV.

1a Adamowitſch 91. 1735

Krusta iela

Gr. 53. Hyp. IV.

— Romanow 126. 1163

Krūzmuižas iela

Gr. 75. Hyp. VI.

— Poddin 135. 947
— do. 134. 946
8a Awotin 181. 1159
16. do 124. 750
— Erkſchkis 193. 1196
— Baltarag 232. 1670
19. Roſchan 48. 75
21. Webmann 297. 1961
31. Ballod 56. 379

Kuģu iela

Gr. 49. Hyp. IV.

4. Uban 91. 98
36. Wainode-Reekſtin 75. 43
38. Bockrodt u. Bogdanowitſch 74. 45

Kukšu iela

Gr. 75. Hyp. VI.

— Jegorowitſch 8. 133

Kuldigas iela

Gr. 60. Hyp. IV.

22. St. Riga 20. 1090

Gr. 60. Hyp. VI.

— Bondarowſki 122. 1199

Kungu iela

Gr. 1. Hyp. I.

5. Batſcharnikow 80. 642
7. Rubin u. Dannenberg 84. 641
15. Arenſtamm und Skolnik 139. 717

Gr. 3. Hyp. I

19. Sproſt 13. 869

Kurmanova iela

Gr. 30. Hyp. III.

27. Itzakowitſch 158. 151

Gr. 31. Hyp. III.

12. Lewitas 17. 782
20. Paeglit 31. 2037

Kurmju iela

Gr. 71. Hyp. V.

— Winter 71. 1380

Kuzņecova iela

Gr. 72. Hyp. V.

5a Koteck 155. 579

Laboratorijas iela

Gr. 35. Hyp. III.

1. Skraſtin und Matin 54. 1533
5. Martinſon 59. 1553

Gr. 36. Hyp. III.

15. Krahm 45. 1927
10. Norbert 55. 1575
28. Nauska 83. 2081

Lāčplēša iela

Gr. 22. Hyp. II.

— Lettl. Volks=Bank 54. 713

Gr. 31. Hyp. III.

— Gulbis u. Behrſin 114. 2500

Gr. 40. Hyp. III

125. Kurſchanſky und Himmelhoch Ind.=Geſellſch. 75. 817
129. do. 78. 821

Gr. 43. Hyp. III.

149. Karlsberg 94. 1675
157. Kirſtein 90. 834
161. Kameraſe 88. 837

Gr. 21. Hyp. II.

14. Reiſſig 2. 826
16. Blumenau 3. 956

Gr. 30. Hyp. III.

56. Neumann 126. 231

Gr. 31. Hyp. III.

80. Peterſohn 47. 800

Gr. 40. Hyp. III.

84. St. Riga 42. 1764
92. Nutkin 38. 1044
94. Neuhauſen 36. 227
104. Jakobſohn und Kankit 30. 1176

Gr. 43. Hyp. III.

110. Stiprau und Goldblatt 46. 770
124. Kirſtein 54. 766

Lāču iela

Gr. 25. Hyp. II.

6. Müller 154. 1799

Lačumuižas iela

Gr. 71. Hyp. V.

3a Smit 131. 417

Lazaretes iela

Gr. 19. Hyp. II.

6. 8. Verein unabhängig. Künſtler 84. 155

Lazdones iela

Gr. 39. Hyp. III.

3. Belewitſch 119. 790

Lejas iela

Gr. 25. Hyp. II.

5. Abſis u. Toſcha 102. 624
19. Smolenſki 39. 516

2. Schwartz 91. 522
8. Auſen 98. 640
10. Razen 128. 1465
12. Punin 133. 1464

Libekas iela

Gr. 84. Hyp. V.

9. 11. Dreimann 157. 1079

Lielmuižas iela

Gr. 77. Hyp. VI.

— St. Riga 48. 155
— Univer 19 1958

Lielezeres iela

Gr. 65. Hyp. VI.

2. Trikis 46. 530

Lienes iela

Gr. 37. Hyp. III.

22. Schultz 107. 2180

Liepajas iela

Gr. 75. Hyp. VI.

20. St. Riga 72· 53

Liepupes iela

Gr. 85. Hyp. V.

1. Antſchew 61. 1012

Limbažu iela

Gr. 15. Hyp. II.

3. Berg 69. 1777

Livanu iela

Gr. 71. Hyp. V.

— Krupkin 189. 1259

Lubanas iela

Gr. 47. Hyp. III.

9. Bartul 34. 1627

Gr. 78. Hyp. V.

61. Wannag 84. 46

Gr. 47. Hyp. III.

2. Lauka 72. 1807
4. Gutmann 71. 1808

Lubanas iela, mazā

Gr. 47. Hyp. III.

18. Seemit 16. 2408

Ludviķa iela

Gr. 53. Hyp. IV.

9. Januſchewitz 16. 233
— Sapoſchnikow 142. 1548

Ludzas iela

Gr. 39. Hyp. III.

1. Kaufmann und Kärnejewa 134. 946

Gr. 45. Hyp. III.

19. Granik=Kirſten 122. 1054
25. St. Riga 125. 1052
35. Makſimow 130. 1152

Gr. 39. Hyp. III.

14. Leepin 142. 1031

Gr. 44. Hyp. III.

18. Jankowſky 4. 1656
28b Mitrofanow 9. 1101
30. Grebentſch. Armenhaus 11. 1100

Maiznicas iela

Gr. 23. Hyp. II.

5. Aſchmann 96. 349

Maleju iela

Gr. 72. Hyp. V.

— Eichwald 57. 6
— Naumann 68 199

Margrietas iela

Gr. 60. Hyp. VI.

11. Pfeiffer 15. 744
15. Heiß 126. 1203
23. Bondarowſki 122. 1199

Gr. 60. Hyp. IV.

18. Timmermann 121. 1928

Marijas iela

Gr. 5. Hyp. I.

— Stiebenhaus 22. 691

Gr. 30. Hyp. III.

19. Welen 52. 418

Gr. 29. Hyp. III.

43. Margolis 124. 214

Gr. 33. Hyp. III.

77. Borchert 46. 424
89. Salkaln 40. 340
101. Karklin 34. 2097

Gr. 30. Hyp. III.

6. Sarrin 81. 506

Gr. 29. Hyp. III.

42. Mühlmann 62. 248

Gr. 34. Hyp. III.

74. Joelſon 56. 345

Gr. 35. Hyp. III.

122. Grundul 52. 1928
130. Janſohn 57. 1572
138. Finanz=Miniſter. 76. 2021

Marstaļ iela

Gr. 3. Hyp. I.

19. A.=G. „Latekſim" 19.
8. Kopelowitſch 112.

Martas iela

Gr. 22. Hyp. II.

7. Bernhard 90.

Marupes iela

Gr. 55. Hyp. IV.

— St. Riga 23.

Maskavas iela

Gr. 41. Hyp. III.

3. Janſohn 88.
13. Finanz=Miniſter. 76.

Gr. 43. Hyp. III.

53. Kirſtein 54.
57. Sprukſt 85.
75. Miſſis und Friedenberg 118.

Gr. 39. Hyp. III.

91. Gontſcharow 137.
105. Grigorjew 147.

Gr. 44. Hyp. III.

139. Mierin 113.
141 Lichinger 114.

Gr. 46. Hyp. III.

171. Tropp 109.

Gr. 47. Hyp. III.

211. Jwaninok 105.
213. Buſch 106.
217a Plawinſky 109.

Gr. 72. Hyp. V.

247 Ertack 52.
— Buſanow 186.

Gr. 41. Hyp. III.

36. Zunabel 127.

Gr. 43. Hyp. III.

58. Remigolſky 62.
98. Schoffer 125.
110 Grebentſch. Armenhaus 133.

Gr. 48. Hyp. III.

— Brinkmann 103.

Gr. 72. Hyp. V.

150 Eichwald 57.
168 Naumann 68.

Gr. 78. Hyp. V.

204 Gummi=Induſt. „Baltik India Rub. Co., Quadrat" 124.

Maskavas iela, mazā

Gr. 47. Hyp. III.

—	Laufa	72.	1807
—	Gutmann	71.	1808
3.	Schurowa	73.	1705
14.	Lotſchenizin	93.	1114

Matisa iela

Gr. 34. Hyp. III.

61.	Gulbe u. Baete	96.	375
73.	Semneek	102.	459

Gr. 37. Hyp. III.

83.	Geſ. „Meiſchaw-Skeinim	24.	1909

Gr. 38. Hyp. III.

—	Baumeiſter	26.	1547
123	Jumik	17.	1957
137	Blodneek	6.	1484

Gr. 28. Hyp. II.

2.	Mirmann, Gutkin u. And.	59.	732
12.	Sarrin	74.	924
20.	Kampe	84.	767

Gr. 33. Hyp. III.

52.	Lagſdin	99.	394
—	Salkaln	122.	2501
56.	Botſchenkow	101.	1138

Gr. 37. Hyp. III.

74.	Wiſſel	100.	2133

Mednieku iela

Gr. 18. Hyp. II.

4a	Golt	54.	1641

Merkeļa iela

Gr. 5. Hyp. I.

12.	Stiebenhous	22.	691

Miera iela

Gr. 24. Hyp. II.

23. 25.	Bihmann	32.	482

Gr. 25. Hyp. II.

33.	Lahzis	131.	309

Gr. 26. Hyp. II.

2.	Kurau	87.	667

Miesnieku iela

Gr. 8. Hyp. I.

13.	Brüggemann	22.	26

Mikus iela

Gr. 81. Hyp. VI.

16.	Remes	47.	1287

Monetu iela

Gr. 1. Hyp. I.

5.	Lewy	7.	613
—	St. Riga	8.	603
2.	Kudrjäzew	20.	615
4.	Kirſtein	21.	616
8.	Bolm	68.	631
10.	Margolis	69.	630
—	Botſcharnikow	80.	642

Monetu iela, mazā

Gr. 7. Hyp. I.

11.	Bekmann	97.	269

Gr. 1. Hyp. I.

25.	Rigas Lloyds	67.	624

Gr. 7. Hyp. I

8.	Trofimow	108.	373

Morica iela

Gr. 64. Hyp. IV.

—	Oſolin	26.	1087

Muksalas iela

Gr. 49. Hyp. IV.

5.	Sarrin u. Reekſtin	113.	6

Gr. 50. Hyp. IV.

25.	Pelud	20.	115

Murnieku iela

Gr. 73. Hyp. III.

3.	Oſit	179.	2495
6.	Reekſtin	28.	1950

Neibàdes iela

Gr. 85. Hyp. V.

1.	Oſit	41.	787

Noliktavas iela

Gr. 10. Hyp. I.

3.	Brill	60.	1059

Nometņu iela, mazā

Gr. 57. Hyp. IV.

5.	Kruhm	28.	550

Gr. 75. Hyp. VI.

67.	Poddin	134.	946

Gr. 56. Hyp. IV.

16.	St. Riga	20.	1748

Gr. 56. Hyp. VI.

44b	Rudan	135.	1508
54.	Letz	97.	358

Numurmuižas iela

Gr. 73. Hyp. IV.

23.	Kowal	75. 76.	477

Nurmuižas iela

Gr. 75. Hyp. VI.

3.	Buchholz	264.	1697
5.	do.	263.	1711
21.	Weißbart	255.	1849

Ogļu iela

Gr. 62. Hyp. IV.

2a	Sillin	59.	1915
4	Rudſit	53.	1542
30.	Purmal	129.	1938

Olivu iela

Gr. 54. Hpy. IV.

13.	Murneek	89.	1253

Ormaņu iela

Gr 59. Hyp. VI.

44.	Gangnus	117.	82

Oskara iela

Gr. 50. Hyp. IV.

3.	Akt. Geſ. „Troika"	29.	398
—	Baſch u. Wimba	45.	388
—	Akt.-Geſ. „Beton"	48.	1341
—	Punk	53	387

Gr. 52. Hyp. IV.

—	Friſchenfeldt	52.	384
—	Koſlowſki und Lambert	63.	380

Palīdzības iela

Gr. 23. Hyp. II.

9.	Eſſan	40.	323
11.	do.	39.	320

Palisādu iela

Gr. 39. Hyp. III.

13.	Wihkſne	51.	1025
33.	Magaſin	61.	1077
35.	Mankow	72.	1039
37.	Laskowſki	73.	1340

Gr. 40. Hyp. III.

4.	Schauer	47.	807
14.	Ginsburg	66.	983

Palisādu iela, mazâ

Gr. 39. Hyp. III.

5.	Gerbaſchewſki	8.	1718
7.	do.	9.	1719

Parka iela

Gr. 5. Hyp. I.

3.	Markuſe	9.	904

Pasta ieļa

Gr. 3. Hyp. I.

6.	Leepin	48.	775

Pastendes iela

Gr. 74. Hyp. VI.

11.	Pulin	83.	644
2.	Kuſiſch	92.	1017
4.	Suchow	93.	636

Peitava iela

Gr. 3. Hyp. I.

14.	Paß	102.	800

Peldu iela

Gr. 1. Hyp. I.

11.	Aronſtamm und Skolnik	139.	717
15.	Wange	134.	715
21.	Chitrik	130.	712

Pērnavas iela

Gr. 37. Hyp. III.

21.	Oſeas	158.	2330

Pētersalas iela

Gr. 11. Hyp. II.

9.	Levitas	49.	33
11.	do.	48.	34
13.	do.	47.	35
15.	do.	46.	36

Pilsoņu iela

Gr. 56. Hyp. IV.

1.	Loggin	55.	592
9.	Reedrit	51.	589
11.	Reekſtin	50.	1372

Planku iela

Gr. 63. Hyp. IV.

—	Schumacher	77.	1123

Plavas iela

7.	Skalder	102.	2136

Pleskodāles iela

Gr. 80. Hyp. VI.

—	St. Riga	31.	137
—	Landw.-Miniſter.	—	1965

Pokrovas iela

Gr. 26. Hyp. II.

16.	Lasdin	99.	589

Popova iela

Gr. 31. Hyp. III.

3a	Scheffler	107.	2205
7.	Wohnungs-Kooperativ	40.	1066

Priežu iela

Gr. 16. Hyp. II.

1. 3.	Strasdin	93.	1197

Pūces iela

Gr. 71. Hyp. V.

— Koch 11. 1375
— Lakmann 192. 1376

Pupu iela

Gr. 52. Hyp. IV.

16. Friedrichſon 103. 1993

Purva iela

Gr. 65. Hyp. VI.

21. Eglit 63. 526
6. Zeplinſki 105. 542

Purvciema iela

Gr. 71. Hyp. V.

1. Dſenit 123. 363
— Reichmann 31. 1379
— Kleinmann 68. 1312

Puškina iela

Gr. 41. Hyp. III.

2. Hackelowitſch 105. 615
10. Pone 111. 607

Putnu iela

Gr. 73. Hyp. IV.

1b Hagen 147. 2003
17a Tſchirkſte 194. 2205
10 Seſtul 40. 1232
20. Trijetz u. Adolf 78. 1918
24. Kowal 75. 477

Raudes iela

Gr. 75. Hyp. VI.

31. Silbermann 36. 824
— Eglit 287. 1901
2. do. 289. 1864
8. Oſolin 66. 318
— Stahlberg 141. 829

Raunas iela

Gr. 89. Hyp. V.

— Birſe 163. 1398
— Aldermann 174. 1412

Gr. 89. Hyp. II.

— Aldermann 173. 1800

Gr. 89. Hyp. V.

— Sudin 160. 1405
— do. 161. 1406

Reformatu iela

Gr. 3. Hyp. I.

2. 4. Kopelowitſch 112. 749

Reimermuižas iela

Gr. 79. Hyp. VI.

— Wihkſne 190. 1834
15. Wodopalas 212. 1136
— Kajit 216. 1494

Rēveles iela

Gr. 26. Hyp. II.

1. Kurau 87. 667

Gr. 35. Hyp. III.

59. Bukſe 35. 1545

Gr. 36. Hyp. III.

73. Kalning 63. 1593
85. Grickmann 89. 2193
87. Utſchau u. Skerit 91. 2241

Gr. 23. Hyp. II.

2. 4. Akt.-Geſ. „Erbe" 21. 328
12. Damis 25. 332

Gr. 28. Hyp. II.

32. Ritterberg 3. 987
40. Reinſon 21. 982

Gr. 34. Hyp. III.

58. Oſolin 8. 504
64. St. Riga 11. 477

Rēznas iela

Gr. 47. Hyp. III

6. Tſchuprin 28. 1816

Ridzenes iela

Gr. 3. Hyp. I.

33 Moſeas 142. 834
30. Spar- und Leih-Geſ. „Spehks" 158. 854

Riepnieku iela

Gr. 41. Hyp. III.

3. Purzelis 6. 99

Rītupes iela

Gr. 72. Hyp. V.

8. Reimann 16. 352

Ropažu iela

Gr. 86. Hyp. V.

1. Banis u. Janſon 43. 940
— Werpel 52. 1081

Gr. 91. Hyp. V.

71. Blau 17. 719
50. Bermann 8. 811
70. Praule-Praulin 15. 717

Rucovas iela

Gr. 76. Hyp. VI.

13. Raſchmann 284. 1648

Rujienas iela

Gr. 37. Hyp. III.

6. Knoſpe 140. 2333

Rumpmuižas iela

Gr. 37. Hyp. III.

13. Halperin 111. 2191

Gr. 38. Hyp. III.

29. Finanz-Miniſter. 81. 2189

Gr. 71. Hyp. V.

2. Appen 86. 370

Gr. 37. Hyp. III.

6. Anſon 127. 2275

Gr. 71. Hyp. V.

1a Dſenit 123. 363
5. Dunzis u. Lotiſch 82. 603

Rupniecības iela

Gr. 11. Hyp. II.

3b Kleeſchmidt 153. 1624
34. Rank 62. 65

Sadovņikova iela

Gr. 40. Hyp. III.

9. Haaſe 16. 101
21. Rennebuſch 92. 1015
23. Gurbelis 93. 1016

Gr. 39. Hyp. III.

41. Kladkow 84. 1709
49. Kaufmann und Karnejew 88. 956

Gr. 43. Hyp. III.

4. Stipran u. Goldblatt 46. 770
26. Reichmann 111. 965

Saikavas iela

Gr. 47. Hyp. III.

— Purnin 144. 2479
— Seemit 143. 2478
3. do. 16. 2408
2. Zimdin 53. 2112

Salaces iela

Gr. 72. Hyp. V.

15. Reimann 16. 352
14a do. 41. 300

Salas iela

Gr. 51. Hyp. IV.

3. Seemel 60. 1308

Sasmakas iela

Gr. 67. Hyp. VI.

— Müller 133. 625
— Gohs u. Müller 178. 1093

Satiksmes iela

Gr. 54. Hyp. IV.

1a Sernes 120. 2275
— Brode u. Lielturk 71. 226

Sermuliņu iela

Gr. 12. Hyp. II.

— Peterſohn 148. 1786
— Jankowitſch, Fleiſcher u. Ko. 131. 12

Sermuļu iela

Gr. 71. Hyp. V.

— Sawlowſki 209. 13

Sesavas iela

Gr. 65. Hyp. VI.

1. Eglit 63. 52

Sīmaņa iela

Gr. 16. Hyp. II.

5. Bernhardt 82. 11
9. do. 81. 11

Skolas iela

Gr. 20. Hyp. II.

9. Knochenſtiern 113. 21
11. Dt Elternverb. 114. 21
8. Ullmann 109. 25
10. Oſol 110. 25

Sliežu iela

Gr. 16. Hyp. II.

— Zelm 68. 142

Slokas iela

Gr. 65. Hyp. VI.

49. A-G. „Latobuwe" 115. 173
53. do. 111. 17
65. 65a Drikis 46. 53

Gr. 66. Hyp. VI.

58. Stange 147.

Smilšu iela, mazā

Gr. 6. Hyp. I.

5. Kanehl 7. 34
13. Raiſchul 99. 28
6. Markowſki 104. 16

Sofijas iela

Gr. 16. Hyp. II.

— Reumann 32. 1308

Spāres iela

Gr. 75. Hyp. VI.

— St. Riga 20. 74
— Steingold 19. 66
6. Behrſin u. Wolkow 241. 1660

Sparģeļu iela

Gr. 34. Hyp. III.

3. Schantur 89. 465
4. Semneek 108. 459

Spārņu iela

Gr. 52. Hyp. IV.

— Friſchenfeldt 52. 384

Spīķeru iela

Gr. 4. Hyp. I.

12.	Sommer-Horſt	75.	990

1. Spīķeru iecirknis

Gr. 4. Hyp. I.

41.	Renburg	62.	958
55.	Genoſſenſch. ‚Lato'	38.	931

3. Spiķeru iecirknis

Gr. 4. Hyp. I.

23.	St. Riga	93.	887
24.	" "	92.	901
27.	" "	89.	991

Sporta iela

Gr. 24. Hyp. II.

—	Maler u. Peſtmal	84.	1609
—	Ruhtenberg	76.	1670
3.	3a 3b Ruhtenberg	67.	1371

Stabu iela

Gr. 22. Hyp. II.

25.	Willumſon	11.	793

Gr. 29. Hyp. III.

—	Neuberg	57.	208
53.	Schwechheimer	54.	266
59.	Goldmann	51.	337

Gr. 22. Hyp. II.

26.	Platz	35.	792
—	Ullmann	99.	802

Gr. 29. Hyp. III.

38.	Ewert	110.	169

Gr. 32. Hyp. III.

102.	Skraſtin	86.	1790
106.	Krüger	88.	367

Staburaga iela

Gr. 73. Hyp. IV.

—	Schneider	49.	498
—	Seſtul	40.	1232
—	Oſolin	60.	480

Stacijas iela, mazā

Gr. 65. Hyp. IV.

3.	Jurkewitſch	10.	174
7.	Seeberg	119.	1845
9.	Köuig	120.	423

Gr. 53. Hyp. IV.

—	Waſſilewſky	214.	2252

Stendera iela

Gr. 94. Hyp. V.

—	Stubendorf	23.	1408

Stērstu iela

Gr. 73. Hyp. IV.

22.	Ohſis	44.	1762
26.	Geſchin	50.	2258
27.	Schneider	49	498
29.	Ohſolin	60.	480
32.	Eſergail	56.	1922

Stetinas iela

Gr. 84. Hyp. V.

1.	Steinberg	83.	895

Stienes iela

Gr. 85. Hyp. V.

5.	Keuge	57.	995
9.	Behrſin	62.	1015
11.	Burnewſki-Burnau	44.	790

Stokholmas iela

Gr. 84. Hyp. V.

9.	Rutenfeld	113.	1052
35.	Meyer	125.	1048
6.	Tilting	153.	1075
8.	Sukoffsky	152.	1059
10.	Waldhauer	151.	1062
26.	Kupffer	135.	1100

Stopiņu iela

Gr. 71. Hyp. V.

3.	Stahl	105.	390
—	Grundmann	119.	1765
10.	Smildſing	130.	1247
—	Kragit	208.	1390

Stradzmuižas iela

Gr. 92. Hyp. V.

4.	St. Riga	40.	62

Strūgu iela

Gr. 43. Hyp. III.

1.	Lewin	155.	2464

Struktoru iela

Gr. 89. Hyp. V.

—	Kalning	189.	1387
—	Kahrklin	63.	1144

Svaru iela, mazā

Gr. 1. Hyp. I

1.	C. Ch. Schmidt	93.	658

Šampetera iela

Gr. 81. Hyp. VI.

89.	Wilum	249.	1905

Gr. 80. Hyp. VI.

—	Landw.-Miniſter.	—	1965

Šarlotes iela

Gr. 24. Hyp. II.

—	Bilmann	102.	1794
—	Leitän u. Behrſin	101.	1796
—	Karpowſki	100.	1793
24. 26.	Dt. Krankenh.	54.	493
38.	Erhardt	15.	581

Gr. 25. Hyp. II.

58.	Hinowker	19.	511

Šķērs iela

Gr. 67. Hyp. VI.

—	Gohs	123.	150

Gr. 80. Hyp. VI.

—	Grimm	111.	869

Šulcmuižas iela

Gr. 67. Hyp. VI.

12.	Gohs	123.	150
—	Gohs u. Müller	178.	1093

Talsu iela

Gr. 57. Hyp. IV.

15.	Kweeps	100.	680
—	Dehlin	166.	2270

Tēraudlietuves iela

Gr. 87. Hyp. V.

—	A-G. ‚Ausſtellung'	141.	577

Tērbatas iela

Gr. 22. Hyp. II.

—	Waldheim	40.	804

Gr. 28. Hyp. II.

101.	Ritterberg	3.	987

Gr. 22. Hyp. II.

40.	„Atom"	115.	1783

Gr. 28. Hyp. II.

68.	Sarrin	74.	924
72.	Wittkowſky	89.	1031
86.	Hennenſon	17.	1056

Teteru iela

Gr. 70. Hyp. V.

—	Zeuziper	161.	1377

Tilta iela

Gr. 16. Hyp. II.

15.	Zelm	68.	1424
2. 4.	Sparning	56.	1089
8.	Stalbow u. Roſe	142.	1765
10.	Karneval	143.	1766
14.	Straſdin	93.	1197

Tirgoņu iela

Gr. 7. Hyp. I.

16.	Bekmann	97.	269
22.	Siew	414.	377

Torģeles iela

Gr. 24. Hyp. II.

14.	Haſenfuß	38.	579

Torņa iela

Gr. 8. Hyp. I.

3.	St. Riga	97.	109
7.	Seger	99.	107
21.	St. Riga	106.	100
31.	Petermann & Ko.	111.	95

Trijādibas iela

Gr. 49. Hyp. IV.

7.	Waiwod und Reekſtin	75.	43
9. 11.	Taurin	72.	102
40.	Murneek	18.	70

Trijādibas iela, mazā

Gr. 49. Hyp. IV.

5.	Peetin	9.	47

Trokšņu iela

Gr. 8. Hyp. I.

—	St. Riga	97.	109
5.	" "	94.	112
23.	Kampe	120.	153
25.	Petermann & Ko.	111.	95
27.	Dutzen	118.	154
4.	Friedländer	90.	116

Deutsch-lettisches Rigaer Strassen-Verzeichnis

mit Einschluss der früher geltenden, im Jahre 1923 abgeänderten Benennungen.

Die Buchstaben mit Ziffern neben den Strassenbenennungen weisen auf diejenigen Stellen im beigefalteten Plane hin, wo die betreffenden Strassen sich befinden. Die Bezeichnung „*)“ bezieht sich auf den Neben-Plan der inneren Stadt.

Strassen		Ielas
Aa	D-5, E-5	Gaujas
Aahofsche	C-7	Adažu
Abau	B-2	Abavas
Abaushöfsche *siehe Abau*		
Abguldensche	B-1	Apguldes
Acker	C-1	Tiruma
Adiamündsche	E-5	Skultes
Adlehnsche	B-1	Adulienas
Adler	D-3	Ergļu
Adolf	C-5-6	Adolfa
Adselsche	C-6	Gaujienas
Ahorn	C-8	Kļavu
Ahsemsche	B-8	Āzenes
Alarm	*) B-3	Trauksmes
Albert	C-3	Alberta
Albertus Square	*) C-3	Alberta laukums
Alexander-Boulev. *s. Freiheits-Boul.*		
Alexander *siehe Freiheits*		
Alexis	C-5	Alekša
Alicen	B-3	Alises
Allasche	C-5	Allažu
Alschwangensche *siehe Alsungen*		
Alsungen	B-1	Alsungas
Alt-Autzsche	B-1	Vec-Auces
Altbergfriedenhöfsche	B-2	Svirlaukas
Altenburgsche	B-1-2	Vecpils
Altmockensche	B-1	Vecmoku
Altonaer	B-1-2	Altonavas
„ kl,	B-2	„ maža
Altrahdensche	B-2	Vecsaules
Altstadt	*) C-2	Vecpilsēta
Alt	B-4	Vec
Amalien	B-2	Amālijas
Amat	D-6	Amatas
Ambaren	C-3	Spīķeru
I. Ambaren-Viertel	C-3	I. Spīeķer. iecīrknes
II. „ „	C-3	II. „ „
III. „ „	C-3	III. „ „
Ambos	D-4-5	Laktas
Ambothensche	B-4	Embutes
Andreas *siehe Andreas Pumpur*		
Andreas Pumpur	C-3	Andreja Pumpura
Angernsche	B-1	Engures
Anglikanische	*) A-1	Anglikāņu
Anker	B 3	Enkura
Annen	C-4	Annas
Anuenhofsche	A-3, B-3	Anniņmuižas
Antonien	C-3	Antonijas
Apotheker	C-5	Aptiekas
Apprickensche	B-2	Apriķu
Appusensche	A-2	Apuzes
Architekten	C-3	Architektu
Arensburger	C-5	Arensburgas
Arsenal	*) A-1	Arsenala

Strassen		Ielas
Artillerie	D-3	Artilerijas
Aspasia-Boulevard	C-3, *) C-1-2	Aspazijas bulvaris
Assitensche	B-2	Azītes
Ast	A-2	Zaru
Astern	C-1	Asteres
Asuppensche	B-1	Aizupes
Asyl	C-5, D-5	Patversmes
Atgasensche	B-1	Atgāzenes
Atlas	D-4-5	Atlasa
Auerhahn	D-4	Medņu
Auermündsche	B-1	Aurenieku
Augusten	D-3-4	Augustes
Auseķlis	C-3-4	Ausekļa
Bach	C-4, D 4	Upes
Bade	C-2	Bādes
Badstuben	C-2, D-2	Pirts
Bäcker	B-3	Maiznieku
Bäckerei	C-3-4	Maiznīcas
Bären	D-4	Laču
„ kl.	D-4	„ mazā
Bärenhofsche	D-2-3	Lačumuižas
Bärentöter	C-2-3	Lāčplēša
„ kl.	C-2	„ mazā
Baldohnsche	B-3	Baldones
Ballastdamm	B-3	Balasta dāmbis
Ballast, kl.	B-3	Balasta, mazā
Baltische *siehe Weberei*		
Barbernsche	B-1	Bārbeles
Barbier	C-2	Bārddziņu
Bartausche	B-2	Bārtas
Bassensche	C-1	Basu
Basteiberg	C-3, *) C-1	Basteja kalns
Bastei-Boulevard	C-5, *) B-C-1	„ bulvaris
Basteiplatz	C-3, *) B-C-1	„ laukums
Battensche	B-1	Bātas
Batterie	C-2	Baterijas
Baum	C-1	Koku
Bauskesche	C-1-2, D-1	Bauskas
„ kl.	C-1	„ mazā
Beamten	D-4	Ierodņu
Behnensche	B-4	Bēnos
Bellenhofsche	C-4-5, D-5	Bukultu
Berg	D-2-3	Kalna
„ kl.	D-2	„ mazā
Bergensche	D-5-6	Bergenes
Berghofsche	C-5	Kalnmuižas
Bersohnsche	D-4	Bērzaunes
Bewernsche	B-1, C-1	Beverinas
Biber	A-3	Bebru
Bickernsche	D-4, E-4	Biķernieku
Bienen	B-2	Bišu
„ kl.	B-2	„ mazā
Birkenhofsche	D-5	Bērzmuižas
Birken	B-2	Bērzu
Birkhahn	D-4	Teteru
Bischof	*) A-2	Biskapa
„ kl.	*) A-2	„ mazā

Strassen		Ielas
Bixtensche	B-1	Bikstu
Blaumann	C-3	Blaumaņa
Bliedensche	B-1, C-1	Blīdenes
Blumen	B-2-3	Puķu
Bock	C-5	Āžn
Böttcher	*) C-2	Mucnieku
Bohnen	C-1	Pupu
Bolderaaer	B-4	Bolderajas
„ kl.	A-4	„ mazā
Brandenburger	B-1	Bramberges
Brauer	*) B-1	Aldaru
„ kl.	*) B-1	„ mazā
Bremer	*) A-1-2	Bremiešu
Bretter	C-2	Dēļu
Brihwsemneek	B-2, C-2	Brivzemnieka
Brinkensche	B-1	Bringu
Brücken	C-5	Tilta
Brügge *siehe Amat*		
Brunneu	C-6	Akas
Brussen	C-2	Brusu
Bucht	B-3	Līča
Bürgelhofsche	B-1. C-1	Birģeļmuižas
Bürger	B-2	Pilsoņu
Bullensche	A-4-5, B-3-4	Buļļu
„ kl.	A-4, B-4	„ mazā
Burschen	B-3	Buršu
Cement	B-4	Cementa
Champetersche	A-2-3, B-3	Šampētera
Charkower *siehe Warklany*		
Charlotten	C-3-4	Šarlotes
Christian Baron	C-3, D-3-4	Krišjāņa Barona
Christoph	B-2-3	Kristapa
Communikations	C-2	Satiksmes
Dachs	C-1	Apšu
Dagdener *siehe Ahsensche*		
Dagdener	C-2	Dagdes
Dagmar	B-3-4	Dagmaras
Dahlensche	C-1	Doles
Daibensche	A-2, B-2	Daibes
Dampfboot	B-4	Tvaikoņu
Dampf	C-5-6	Tvaika
Dannentalsche	C-1	Dandāles
Danziger	D-5-6	Dancigas
Daugelnsche	B-1-2	Danguļu
David	B-3-4	Dāvida
Demmensche	A-1, B-1	Demmes
Depkin	C-1	Depkina
Dickelnsche	B-1-2	Dikļu
Doblensche	B-2	Dobeles
Domplatz	*) A-1-2	Doma laukums
Dondangensche	B-4	Dundagas
Donsche *siehe Ton*		
Dorotheen	B-2-3	Dārtes
Dorpater	C-3, D-3-4	Tērbatas
Dreiling	B-2	Dreiliņu
Drizan		Drizanu
Drobbusche	B-1-2	Drabešu
Drossel	C-1	Stērstu
Drostenhofsche	A-1, B-1	Drustu
Druwensche	A-1-2, B-2	Drūvienas
Dünaburger	D-2-3	Daugavpils
Dünamündsche	B-3-4	Daugavgrīvas
Dünaufer		Daugava krasts
Dünhofsche	B-1-2	Līves
Duntenhofsche	C-4-5, D-4-5	Dnntes
Durbensche	B-3	Dūrbes
Durensche	A-1, B-1	Dūres
Ebelshofsche	C-1	Ebeļmuižas
Ebelshofscher Weg	C-1	„ ceļš

Strassen		Ielas
Eckausche	B-3	Iecavas
Eduard	C-3	Edvarda
Edwahlensche	B-4	Edoles
Ehsten *siehe Rihtup*		
Eichen	C-5, D-5	Ozols
„ kl.	D-5	„ mazā
Eichhorn	E-4-5	Vāveres
„ kl.	E-5	„ mazā
Eisenbahn	B-1	Dzelzsceļa
Elbinger *s. Watson*		
Elch	D-3	Briežu
Elias	C-2-3	Elija
Elisabeth	C-3	Elizabetes
Elviren	B-3	Elviras
Emma	B-4	Emmas
Enten	D-3	Piļu
Erbsen	C-4, D-3	Zirņu
Erlen	C-3	Alkšņu
Ernestinen	B-2-3	Ernestines
Ertell	B-2	Erteļa
Erwahlensche	B-2	Ārlavas
Espen *siehe Weiden*		
Essenhofsche	B-4	Lielasmuižas
Essernsche *siehe Gross-Essernsche*		
Eugenien	B-3	Eiženijas
Eulen	D-3	Puces
Ewst	D-2	Aiviekstes
Export	C-3-4	Eksporta
Fabrikanten	B-3	Fabrikantu
Färber	D-3	Krasotaju
Falken	D 4	Klijānu
„ kl.	D-4	„ mazā
Fehtelnsche	D-3	Vietalvas
Feld	D-3	Lauku
Feldhuhn	D-4	Irbju
Felliner	C-3-4	Vilandes
Festensche	D-2-3	Vestienes
Finken	B-2	Žubišu
Fischer	B-3	Zveinieku
Flaggen	B-3, C-3	Karogu
Flügel	C-1	Spārņu
„ kl.	C-1	„ mazā
Fockenhofsche	D-1	Bukaišu
Frauenburgsche	B-3-4	Saldus
Freiheits-Boulevard	C-3	Brīvības bulvaris
Freiheits	C-3-4, D-4	Brīvības
Frieden	C-4, D-4	Miera
Friedrich	D-2	Fridriķa
Friedrichsholms. Ufer	C-2	Jumpravas
Frosch	D-3	Varžu
Frucht	B-2	Augļu
Fuchs *siehe Marder*		
Fürecker	D-5	Fürekera
Fuhrmann	B-2	Ormaņu
Gabriel	D-2	Gabrieļa
Gaisin	C-2-3	Gaiziņa
Garroschensche	C-1	Garozes
Garten	B-3	Dārza
Gartenfrucht	D-4	Dārzaugļu
Gefängnis	D-4	Cietuma
Georgen *siehe Georg Allunan*		
Georg Allunan	C-3	Jura Alunāna
Gerber	D-3	Ādmiņu
Gertrud	C-3, D-3	Gertrudes
Gesellen	B-2	Zeļļu
Gildstuben	*) B-1-2	Gildes
Glas	C-5	Sliklu
Glocken	B-2-3	Zvanu
Glück	D-5	Glüka
Gogol	C-2-3	Gogoļa

Strassen		Iela
Goldinger	B-2-3	Kuldigas
„ kl.	B-2	„ mazā
Goslar *siehe Ligatsche*		
Graben s. *Walgumsts*		
„ kl. *s.* „ *m.*		
Grand	B-4	Grants
Gras	C-1, D-1	Zāles
Gravenhofsche	B-2	Grāvesmuižas
Grebenschtschikow	D-2	Grebenščikova
Gregor	B-3	Gregora
Grenz	B-1	Robežu
Grivasche	B-4	Grivas
Grobinsche	B-2	Grobiņas
Grodnosche	B-4	Grodņas
Grösensche	B-5	Griezes
Groß-Essernsche	B-3	Lielezeres
Groten	B-3-4	Grotes
Grün	C-3	Zaļa
Gulbensche	B-2	Gulbenes
Gummi	B-2	Gumijas
Gustav	B-2	Gustava
Gutenberg	*) A-2	Gutenberga
Gymnastik	B-1, C-1	Gimnastikas
Gyps	B-3	Gipšu
Habicht	C-2	Vanagu
Hafen	C-7	Ostas
Hagensberger	B-3	Agenskalna
Hamann	B-3	Hamaņa
Hamburger	D-5-6	Hamburgas
Hammer	B-2	Vesera
Hansa	C-3-4	Hanzes
Hapsaler	C-5-6	Hapsalas
Harras	C-5	Harasa
Hasen	D-3	Zaķu
Hasenholmsch. Ufer		Zaķusalas
Hebräer *siehe Juden*		
Hecht	B-2	Lidaku
Heinrich	B-2	Indriķa
Helenen	D-3	Lienes
Herderplatz	*) A-2	Herdera laukums
Hering	C-2	Siļķu
Hermann	B-2	Hermaņa
Hermelingshofsche *siehe Hermelin*		
Hermelin	C-4	Sermuliņa
Herren	*) B-2-3	Kungu
Heu	C-2	Siena
Hilchen	B-3	Ilkena
Hilfs	C-4	Palīdzibas
Hirten	C-3-4	Ganu
Hofes	B-3-4	Muižas
Holm	C-2	Salas
„ kl.	C-2	„ mazā
Holstenhofsche	C-5	Holsta
Holz	B-4	Malkas
Honig	B-2	Medus
Hoppenhofsche	D-4	Apes
Hospital	D-4	Hospitaļa
Husaren	E-5	Huzaru
Igel	D-3, E-3	Ežu
Iltis		Seskn
Indrup	E-1	Indrupes
Industrie	C-3-4	Rūpniecibas
Ingenieur	*) C-1	Inženieru
Invaliden	D-4	Invalidu
Irbensche	C-1, B-1	Irbes
Irmlausche *siehe Erwahlensche*		
Irmlausche	A-2-3	Irlavas
Ivensche	B-1-2	Ives

Strassen		Iela
Jachtklub	D-5-6	Jachtkluba
Jägel	E-5	Juglas krasts
Jäger	C-3	Medņieku
Jakob	*) B-1	Jēkaba
„ kl.	*) B-1	„ mazā
Jēkabpils	C-2-3, D-3	Jēkabpils
Jaroslawer *siehe Ludsensche*		
Jeletzer *sieh Drizan*		
Jesuskirchen	C-2-3	Jēzus baznicas
Johannishof	*) C-2	Jāņa sēta
Johannis	*) C-2	Jāņa
Juden		Židu
Julius	B-4	Julija
Jungfern	*) B-2	Jaunavu
„ kl.	*) B-2	„ mazā
Jurjewer s. *Eichhorn*		
Jute	E-4-5	Džutes
Kabilensche	B-1	Kabiles
Kämmerei	*) A-B-1	Ķemerejas
Kahn	C-2	Laivu
Kaisergarten *siehe Auseklis*		
Kakasehkla-Damm	C-3-4	Kakasēkļa dambis
Kalk	*) B-2	Kaļķu
Kalkofen	C-2	Cepla
Kalkuhnensche	B-1	Kalkunes
Kalnezeemsche	A-2, B-2-3	Kalnciema
Kalpak-Boulevard	C-3	Kalpaka bulvaris
Kalugaer *siehe Vilany*		
Kalwensche	B-1	Kalvenes
Kandauer	A-2-3, B-3	Kandavas
„ kl.	A-3, B-3	„ mazā
Kanonen	C-3	Lielgabalu
Kapsel	B-2-3	Kapseļu
Karlsbassin		Kārļa bazene
Karls	*) C-3	Kārļa
Karolinen	C-3-4	Karlines
Kartoffel	C-1	Kartupeļu
Kasernen	D-4	Kazarmu
Kastransche	D-4	Kastranes
Katharinen	C-4	Katrinas
Katholische Ausfahrt	*) A-1	Katoļu gāte
Katholische	D-2-3	Katoļu
Katkesekel-Damm *siehe Kakasehkla-Damm*		
Kauf	*) B-2	Tirgoņu
Kaugernsche	B-2	Kauguru
Kaukasische	D-4, E-4-5	Kaukaza
Keckausche	C-1	Ķekavas
Kehrwiedergasse	*) B-1	Atgrieču
Kemmernsche	B-2	Ķemeru
Kengeraggesche	D-1	Ķengeraga
„ kl.	D-1	„ mazā
Kettler *siehe Kohenhusenscher Prosp.*		
Kiefern	C-5	Priežu
Kiepenholmsche	B-3	Ķipsalas
Kiewsche	D-2	Ķijevas
Kirchen	C-3	Baznicas
Kirchhof	B-2	Kapu
Kischinewsche *sieh Kengeraggesche*		
Klinger	B-3	Klingera
Kloster	*) A-1	Klostera
Klüver	C-3	Klivera
Klüverholmsches Ufer	C-2-3	Kliversales krasts
Kölner *siehe Stender*		
König	*) C-2	Ķēniņu
„ kl.	*) B-1-2	„ mazā
Kohlen	B-3-4	Ogļu

Strassen		Iela
Kojenholmsche	D-2	Kojsalas
Kokenhusenscher Prospekt	D-5-6	Kokneses prospekts
Konrad	C-2	Konrada
Konstantin	C-3	Konstantina
Konsul	B-3	Konsula
Kontor	A-1, B-1	Kantora
Konvent z. Heiligen Geist	*) B-2	Sveta Gara konvents
Koplausche		Koplonas
Korn	C-1	Graudu
Kosaken	C-3	Kazaku
Kostromasche	D-2	Kostromas
Kownosche	B-4	Kauņas
Kramer	*) B-2	Krāmera
Kranich	D-2	Dzērvju
Krebs	C-4	Vežu
Kremonsche	D-4	Krimuldas
Kressler	B-4	Kreslera
Kreuz	B-1, C-1	Krusta
Kronen	D-3-4	Kroņu
Kronwald-Boulev.	C-3	Kronvalda bulvar.
Krüdeners Damm	D-2	Kridenera dambis
Krug	B-3	Krogus
Krusenhofsche	B-1	Kruzmuižas
Krutensche	A-3, B-3	Krūtes
Kucksche	A-2	Kukšu
Kuckuck	B-3-4	Dzegužu
Küter	*) A-1-2	Miesnieku
„ kl.	*) A-1	„ mazā
Kunst *siehe Wasserleitungs*		
Kurische *s. Marup*		
Kurmahlensche	B-1	Kurmalas
Kurmanow	C-3	Kurmanova
Kurmenșche	B-1	Kurmenes
Kursitensche	B-1	Kursišu
Kurtenhofsche	D-3	Stopiņu
Kurze	C-2	Isā
Kusnezowsche	D-1-2	Kusņecova
Laboratorium	D-3	Laboratorijas
Längs *siehe kleine Eichhorn*		
Lärm	*) B-1	Trokšņu
„ kl.	*) B-1	„ maza
Lager	B-2-3	Nometņu
„ kl.	B-2	„ mazā
Laidsensche	B-2	Laidzes
Lambert	B-2	Lamberta
Landtagsplatz	C-3	Saeima laukums
Lange	B-2	Garā
Lappiersche	B-4	Ozolmuižas
Lasdonsche	D-2	Lazdonas
Lassensche *siehe*	B-2	
Hecht	B-2	
Laub	B-2	Lapu
Launekalnsche	B-2	Launakalna
Lauternsche	B-2	Lauteres
Lazareth	C-3	Lazaretes
Lehm	C-1	Mālu
Lemburgsche	B-2	Mālpils
Lemsalsche	C-6	Limbažu
Lenz	C-3	Lenca
Lerchen	C-3	Cīruļu
Lermontow	B-2	Lermontova
Lestensche	B-2	Lestenes
Letten *s. Rosenau*		
Libausche	B-2	Liepajas
Lidernsche	B-2	Lidera
Ligatsche	D-5	Līgatnes
Lindenhofsche	B-2	Liepmuižas
Linden *s. Ahorn*		
Linien	D-3	Linijas
Litausche *siehe Iudrup*		
Lieven *siehe Salis*		
Liwany	D-2	Livānu
Livländische Chaussee	D-4, F-5	Vidzemes šoseja
Lixna	D-2-3	Liksnas
Löwen	B-2	Lauvas
Lomonosow Prosp.	B-2	Lomonosova prosp.
Lootsen	B-4	Loču
Lubahnsche	D-2, E-2	Lubanas
„ kl.	D-2	„ mazā
Lubessernsche	B-1-2	Lubezeres
Ludsensche	D-2	Ludzas
Ludwig	C-2	Ludviķa
Lübecker	D-5-6	Libekas
Lüneburger *siehe Fürecker*		
Luisen	B-2	Lavizes
Lukas	D-3	Lūkas
Luttringensche	B-1-2	Lutriņu
Mahlei	D-2	Maleju
Mai	D-4, E-4	Maija
Maler	*) C-2	Gleznotāju
Marder	E-4-5	Caunes
Margareten	B-2-3	Margrietas
Marienburger	C-4	Alūksnes
„ kl.	B-1	„ mazā
Marien-Mühlen *siehe Brihwsemneek*		
Marien	C-3, D-3-4	Marijas
Markt	B-2-3	Tirgus
Markus	B-4	Marķus
Marstall	*) B-2-3	Marstaļ
Martha	C-3	Martas
Martinhofsche	E-5, F-5	Martiņmuižas
Martin	B-2-3	Martiņa
Marup	B-2	Mārupes
Maschinen	D-3	Mašinu
Masten	C-4	Mastu
Matrosen	B-3-4	Matrožu
Matthäi	C-3, D-3	Matīsa
Maulwurf		Kurmju
Maurer	D-3	Murnieku
Maxen	B-1-2	Makša
Meinhard *siehe Aa*		
Meister	B-2	Meistaru
Memaler	D-5	Mēmeles
Merkel	D-3	Merķela
Mesothensche	B-1	Mažotnes
Michael	C-3	Miķela
„	A-2	Mikus
Milch	C-4	Piena
„ kl.	C-4	„ mazā
Mitauer Chaussee	B-1-2, C-1-2	Jelgavas šoseja
Mitauer, alte	C-1-2	Vēcā Jelgavas
Mittel	C-3-4	Vidus
Mönchen	*) A-1	Mūku
Möwen	B-3	Kaiju
„ kl.	B-3	„ mazā
Moordorfsche	D 3, E-3	Purvacima
Moor	B-3	Purva
Moos	C-1	Sūņa
Moritz	B-3	Morica
Moskauer	C-2-3, E-1	Maskavas
„ kl.	D-2	„ mazā
Muckenholmsche	C-2	Muksalas
Mühlen	C-2-3-4	Dzirnavu
Mühlgrabensche	C-6	Milgravja
Mühlgrabener Weg	D-5, C-5-6	„ ceļš
Münsterei	*) B-3	Minsterejas
„ kl.	*) B-3	„ mazā
Münz	*) B-2	Monetu
„ kl.	*) B-2	„ mazā

Strassen		Iela
Nabbensche	A-2	Nabes
Narwasche	D-3	Narvas
Nelken	C-1	Neļķu
Netz	B-3	Tiklu
Neubad	D-5, E-5	Neibades
Neuenburger	A-2, B-2	Jaunpils
Neuhof I. Linie	E-5	Jaunasmuiža I. lin.
Neuhofsche	E-5	Jaunasmuižas
Neumockensche	A-2, B-2	Jaunmoku
Neurohdensche	B-3	Jaunsaules
Neu	*) A-B-2	Jaun
„ kl.	*) B-2	„ mazā
Newa *s. Blaumann*		
„ kl. *siehe Perse*		
Nikolai *s. Waldemar*		
Nord	C-5-6	Ziemeļu
Nordeckshofsche	B-4	Nordeķu
Nowgorodscher Prospekt *siehe Segewoldscher Prosp.*		
Nummershofsche	C-1	Nummurmuižas
Nurmhusensche	B-2	Nurmuižas
Nuss	B-4	Riekstu
Obere	D-3	Augš
Oberst Briedis	C-3-4	Pulkveža Brieža
Obst *s. Gartenfrucht*		
Oesel *siehe Kiepenholmsche*		
Ofen *sieh kl. Ziegelei*		
Offizier	C-4, D-4	Oficieru
Oger	D-2	Ogres
Olaische	B-4	Olaines
Olga	B-2	Olgas
Oliven	B-2	Olivu
Orgel	B-3	Erģeļu
Oskar	C-2	Oskara
Ost	E-4-5	Austrumu
Otto	D-3	Ata
Packhaus	C-3, *) A-1	Noliktavas
Palais	*) A-2	Palasta
Palissaden	C-2-3	Palisadu
„ kl.	C-3, D-3	„ mazā
Palm	D-4, E-4	Palmu
Park	C-3	Parka
Paulucci	C-3	Merķeļa
Peitau	*) B-C-3	Peitava
„ kl.	*) C-3	„ mazā
Pensaer *s. Liwany*		
Pernauer	D-3-4	Pernavas
Pernigelsche	D-5, E-5	Liepupes
Perse	C-3	Perses
Peterhofsche	C-1	Pētermuižas
Peterholmsche	C-4	Pētersalas
Peterpaul *siehe Zitadellen*		
Petersburger Chauss. *siehe Livländische Chaussee*		
Peterskapelle	D-6	Peterupes
Petri-Friedhof	D-6	Peterbaz. lauk.
Petri-Kirchen	*) B-2	Peterbaznicas
„ kl.	*) B-2	„ mazā
Pferde	*) B-1	Zirgu
„ kl.	*) B-1	„ mazā
Philipp	B-3	Vilipa
Phönix	D-4	Feniksa
Pielenhofsche	C-4	Piļumuižas
Pilger	C-5	Svētceļnieku
Piltensche	B-4	Piltenes
Pinkenhofsche	B-3	Piņķu
Pionier	D-4	Pionieru
Planken	B-4	Planku

Strassen		Iela
Pleskauer	E-5	Pliskavas
Pleskodalsche	A-2	Pleskodales
Plettenberger *siehe Stintsee*		
Plönensche	A-2	Plieņciema
Poderaer	B-4	Podraga
Pokrow	D-4	Pokrova
Polangensche	B-4	Palanges
Polotzker	C-3, D-3	Polockas
Poltawer *s. Lixna*		
Popow	C-3	Popova
Porchow *s. Dagdener*		
Post	*) B-3	Pasta
Postendensche	B-1, C-1	Pastendes
Promenaden	C-5	Promenades
Purensche	B-3	Pūres
Puschkin-Boulevard *siehe Krowwald-Boulevard*		
Puschkin	C-3	Puškina
Quer	A-4, B-4	Šķērs
„ kl.	A-4	„ mazā
Raben	C-3	Vārnu
Radio	*) C-2	Radio
Rahdensche *siehe Neu-Rahdensche*		
Rainis-Boulevard	*) C-1	Raiņa bulvaris
Rangier	C-1, D-1	Šķirstavas
Ranksdamm	B-2-3, C-2	Ranķa dambis
Rathausplatz	*) B-2	Rāts laukums
Raudensche	A-2, B-2	Raudes
Reeper	C-3	Riepnieku
Reformierte	C-2-3	Reformatu
Regiment	B-3	Pulka
Rehsna	D-2	Rēznas
Reimers	C-3	Reimersa
Reimershofsche	C-1	Reimersmuižas
Remtensche	A-2	Remtes
Reussische	*) B-2	Krievu
Revaler	C-4, D-3-4	Revales
Rjasansche	D-2	Rēznas
Riesing	*) C-2	Ridzenes
Rihtupe	D-2, E-2	Rihtupes
Rindselnsche	B-3	Rindzeles
Ringenbergsche	C-4	Remberges
Ringensche	B-4	Reņges
Ritter	C-3, D-3	Bruninieku
Rjasaner *s. Rehsna*		
Rodenburgsche	C-3	Rodenburga
Rodenpoiser	D-4-5, E-5	Ropažu
Rönnensche	C-1	Rendas
Romanow *siehe Bärentöter*		
Romanow, kl. *siehe Bärentöter, kl.*		
Ronneburger	D-4	Raunas
Rosen	*) B-2	Rozeņa
Rosenau	D-2	Zilupes
Rote	D-2	Sarkanā
„ Düna	D-2	„ Daugava
Rudolf	D-4	Rudolfa
Rüben	B-2	Biešu
Ruhenthalsche	B-3	Rundalas
Ruhternsche	E-5	Stines
Rujensche	D-3	Rujienas
Rumpenhofsche	D-3, E-3, F-2-3	Rumpmuižas
Runoer	B-3	Roņsalas
Russow	D-5	Rusova
Rutzausche	A-2	Rucovas
Sachsen	B-4	Sakšu
Sackgasse	*) A-1	Akta

Strassen		Ielas
Sadownikow	C-2-3, D-2	Sadovnikova
Säger	C-6	Zāģeŗu
Säulen	C-3, D-3	Stabu
Saikow	D-2	Saikavas
Salamander	F-5	Salamandra
Salis	D-2	Salacas
Salwensche	A-2	Zalves
Samarin	D-2	Samarina
Samitensche	B-1	Zemites
Samson *siehe Jachtklub*		
Sand	*) B-1	Smilšu
„ kl.	*) B-1	„ mazā
Sappeur	D-4	Sapieru
Saratowsche *siehe Samarin*		
Sassenhofsche	B-2, A-2-3	Zasulauka
Sassmackener	B-2	Sasmaķas
Sauckensche	B-3	Saukas
Schal	*) A-B-2	Svertuves
Schamaitensche	B-2	Zemaišu
Schanzen	C-4	Skanstes
Scharren	*) B-2	Skārņu
„ kl.	*) B-2	„ mazā
Schaulensche	B-4	Šauļu
Scheunen	*) B-2	Šķūņu
Schienen	C-5	Sliežu
Schiff	C-2-3	Kuģu
Schlachthaus	C-3-4	Łopkautuves
Schlocksche	B-3-4, A-3-4	Slokas
Schloßplatz	*) A-1	Pils laukums
Schloß	*) A-1	Pils
„ kl.	*) A-1	„ mazā
Schmale	D-2	Šaura
Schmardensche	B-1-2	Šmārdes
Schmidt	A-4, B-4	Šmita
Schmiede	*) B.C.2.3	Kaleju
„ kl.	*) B-1-2	„ mazā
Schodensche	B-4	Škodas
Schooner	B-2, C-2	Šoneru
Schreiber	B-3	Skrīveru
Schreyenbusch	D-5	Čiekurkalns
Łinie 1. u. 2.	D-5. E-5	Łinijas 1. u. 2.
Querlinie 1 -- 9	D-5, E-5	Šķerslinijas 1—9
Schrundensche	B-3	Skrundas
Schützen	C-3-4	Strelnieku
Schuhmacher	B-3	Kurpnieku
Schulen	C-3	Skolas
„ kl.	*) A-2	„ mazā
Schultzenhofsche	B-4	Šulcmuižas
Schwalben	B-3	Bezdeligu
„ kl.	B-3	„ mazā
Schwanen	D-1	Gulbju
Schwartzenhofsche	B-2-3	Švarcmuižas
Schwarzhäupter	*) B.2	Melngalvju
Schwimm	*) B-2-3	Peldu
„ kl.	*) B-3	„ mazā
See	C-7	Ezera
Seeufer	D.5.6, E.5	Ezermalas
Segel	C-2	Buŗu
Segewoldsch. Prosp.	D-5-6	Siguldas prospekts
Seifen	C-1	Ziepju
Selburgsche	B-3	Sēlpils
Serbensche	E-4-5	Dzērbenes
Sergei	D-4	Sergeja
Sessausche	B-3	Sesavas
Shitomirsche *siehe Mahlei*		
Simon	C-5	Simaņa
Slawen *siehe Kusnezowsche*		
Smolensker *siehe Puschkin*		
Sofien	C-5-6	Sofijas
Soldaten	C-1	Zaldatn
Solitüden	A-2-3	Solitndes
Sommer	B-2-3	Vasaras
Spahrensche	B-2	Spāres
Spargel	D-3	Spargeļu
Spaten	C-6	Łāpstu
Speck	C-2	Speķa
Sperling	C-2	Zvirbuļu
Spirgensche	B-1-2	Spirgus
Sport	C-4	Sporta
Sprenk	C.3, D-3	Avotu
Staar	B-2	Strādu
Stabbensche *siehe Staburag*		
Staburag	C-1	Staburaga
Stahlgiesserei	D-4-5	Teraudlietuves
Stalgensche	C-1	Stalgenes
Stall	*) C.3	Staļļu
Stapel	D-2	Grēdu
Stations	B-3	Stacijas
„ kl.	B-3	„ mazā
Steg	*) B.2	Łaipu
Steil	C-2	Stāva
Stein	C-2	Akmeņu
Stendensche	A-2	Stendes
Stender	D-5	Stendera
Stern	D-3-4	Zvaigzņu
Stettiner	D5-- 6	Stetinas
Srifts-Ausfahrt	*) A-2	Biskapa gāte
Stille	D-4-5	Klūsa
Stintsee *siehe Stille*		
Stintsee	D-4	Kišezera
„ Ufer	D-4	„ krasts
Stockholmer	D-6	Stokholmas
Storch	D-4	Stārvu
Stralsunder *siehe Stockholmer*		
Strasdenhofsche	F-5	Strazdumuižas
Strauch	C-2	Krūmu
Stresow	B-2	Strezova
Strickbeeren	B-1	Brūkleņu
Struktor	D-4	Struktora
Strusen	C-2	Strūgu
Stubbenseesche *sieh Kuesenhofsche*		
Subbathsche	B-4	Subātas
Sünder	*) B-2	Grēcinieku
„ kl.	*) B-2	„ mazā
Susdaler *siehe Gaisin*		
Suttensche	B-2	Zuteņu
Suworow *sieh Christian Baron*		
Tal	D-4	Łejas
Talsensche	B-2	Talšu
Tambowsche *siehe Ewst*		
Tapeten	B-2-3	Tapešu
Tauben	B-3	Baložu
Tee	D-2	Tējas
Teich	C-4	mazā Aluksnes
Teich *siehe Marienbnrger*		
Tempel	B-2	Templa
Theater - Boulevard *siehe Aspasia-Boulevard*		
Theater	*) C-2	Teatra
Theresen	D-4	Terezes
Theringer	B-1	Tiriņu
Thomas	D-2	Toma
Thomsdorfer	C-1	Tumes
Thronfolger - Boulev. *siehe Rainis-Boul.*		

Strassen		Ielas
Tilsiter *siehe Peterskapelle*		
Timotheus	C-3	Timoteja
Tirsensche	E-5	Tirzas
Todleben-Boulovard *s. Kolpak-Boul.*		
Ton	D-1	Glūdas
Torf	B-3	Kūdras
Torgel	C-4	Torģeles.
Treydensche	D-4	Turaidas
Trikatensche	D-4	Trikātes
Trinitatis	C-3, B-3	Trijadibas
„ kl.	C-3	„ mazā
Tuckumer	B-2	Tukuma
Tulasche	D-2	Tulas
Turgenjew	C-2-3	Turgeņeva
Turm	*) A-B-1	Torņa
Turner	C-3	Vinarotāju
Tusow	B-3, C-3	Tuzova
Twersche *siehe Lasdohnsche*		
Ufer	C-2, D-2	Krasta
Ugalensche	B-1-2	Ugales
Ulenbrocksche	C-2-3	Ulbrokas
Union	D-4	Uniona
Valentin	B-2	Valentina
Vilany	D-2-3	Vilaņu
Vogel	C-1	Putņu
Vorburg	C-3	Brikšpils
Wage	*) B-2	Svaru
„ kl.	*) B-2	„ mazā
Wacholder	C-5	Kadiķu
Waffen	D-4	Ieroču
Waggon	D-3	Vagoņu
Wahnensche	B-3	Vānes
Wainodensche	C-1	Vainodes
Waisen	B-2	Bāriņu
Wald	B-3	Meža
„ Prospekt	B-3	„ prospekts
Waldemar	C-3-4, A-1	Valdemara
Walgum		Slodāau
Walksche	C-4	Valkas
Wall	*) B-1, C-1-2	Vaļņu
„ kl.	*) C-2	„ mazā
Wallhofsche		Valles
Walter	B-4	Valtera
Walzwerk	D-4	Valca
Warklāny	D-2	Varaklaņu
Warwensche	A-3	Vārves
Wasa *siehe Seeufer*		
Wasser	B-3	Ūdens
„ kl.	B-3	„ mazā
Wasserleitungs	*) B-2-3	Ūdensvada
Weber	C-3, *) C-2	Augēju
Weberei	C-1	Anstuves
Weggensche	D-1	Vegeres
Weiden	C-3-4	Vitoīu
I. Weidendamm *s. Oberst-Briedis*		
II. Weidendamm *s. Weidendamm*		
Weidendamm	C-4-5	Ganibn dambis
Weissenhofsche	B-4	Baltas muižas
Wendensche	D-4	Cēsu
Werrosche	C-3-4	Veru
Wiesel	C-4	Sērmuļu
Wiesen	D-3	Pļavas
Wilnasche	B-4	Viļņas
Wind	C-2	Vēja
Windauer	A-2, B-2	Venspils
Winkel	B-3	Kaktu
Wisby Prospekt	D-5-6	Visby prospekts
Wismarsche *s. Glück*		
Witebsker	D-2	Vitebskas
Wjasmasche *siehe Saikof*		
Wjatkasche *siehe Rangier*		
Wolf	B-2	Vilku
Wolgundsche	A-2, B-2	Volguntes
Wolmarsche	D-3	Valmieras
Wologdasche *siehe Rangier*		
Woronesche *siehe kl. Kengeraggesche*		
Winżausche	B-3	Vircavas
Zabelnsche	B-2-3	Sabiles
Zaren-Prospekt *s. Wald-Prospekt*		
Zarnikauer	C-7	Carnikavas
Zaun	B-3	Sētas
Zezernsche	B-1	C eceres
Zegensche	B-1	Sējas
Zehrensche	B-1	Cēres
Zeisig	B-2	Ķivuļu
Zelt	B-1, C-1	Telts
Zerausche	B-1	Ceraukstes
Zeswainsche	B-1	Cesvaines
Zichorien	B-2	Cigoriņu
Ziegel	C-3-4	Ķieģeļu
Ziegelei	C-2	Čepļa
„ kl.	C-2	„ mazā
Zicpelhofsche	B-1	Sīpeles
Zirausche	B-4	Ciravas
Zitadellen	C-3	Citadeles
Zohdensche	B-1	Codes
Zoll	C-3	Muitas

Rīgas Komercbanka

gegr. 1871

Aktienkapital 5.000.000 Lat

Zentrale in Riga:
Šķūņu ielā (Scheunenstrasse) Nr. 23|31

Stadtkontor in Riga:
Kaļķu ielā (Kalkstrasse) Nr. 21

Filialen in Lettland:
Daugavpilī (Dwinsk), Jelgavā (Mitau), Liepajā (Libau), Rēzeknē (Reshitza) u. Ventspilī (Windau)

Filiale in Litauen: Šiauliai (Schaulen)

Telegr.-Adresse für die Zentrale und Filialen: „Rigabank“

Ausführung sämtlicher bankgeschäftlicher Operationen. Bankverbindungen in allen Weltteilen. Geldüberweisungen und sonstige Banktransaktionen mit Russland.

Die Bank empfiehlt ihrer Kundschaft ihre nach den neuesten Errungenschaften der Technik eingerichteten

Stahlfächer (Safes)

zur Aufbewahrung von Wertpapieren, Dokumenten, Wertgegenständen, Koffern etc.

Lettländische Aktien-Gesellschaft

„Siemens“

RIGA, Aspasia-Boulevard 3

Telephone: Technische Abteilung 20277, Verkaufs-Abteilung 20255

Siemens-Elektromaschinen
Siemens-Transformatoren
Siemens-Ventilatoren
Siemens-Pumpen-Anlagen
Siemens-Kino-Kohlen und Kohlenbürsten
Siemens-Zähler
Siemens-Schweiss-Anlagen
Siemens-Telephone und Telegraphen
Siemens-Mess-Apparate
Siemens-Elektromed. Apparate
Protos-Automobile

Reichhaltiges Lager in: Installationsmaterialien, Motoren, Elektropumpen, Osram-Lampen etc.

Mit Osramlampen
zu besserem Licht!

4. Abteilung

Wohnungs-Anzeiger

ressen, geordnet nach dem ABC des Anfangsbuchstabens der Namen

Ohne jede Verbindlichkeit des Herausgebers

Aab

Anna, Dw., Ģertrudes ielā 1—2.
Joh., Gerb., Ģertrudes ielā 1—2.
uk, Jahn, Schloss., Purvciemā 80—1.
umow, Efim, Schmied, Bruņi- ielā 93—18.
umtschenko, Pet., m. Lubanas ā 4—14.
, Martha, Schndrn., Lāčplēša lā 50—27.
et., Dw., Lāčplēša ielā 50—27.
on, Jos., Tischl., Ludviķa lā 3—2.
sch, Jul., Form., L. Stacijas lā 8—6.

---

a", A.-G., Imp.-Exp., Alberta ielā 4/6

---

dels- u. Industrie A.-G. „Abawa", H I., Holz, Flachs u. Getreide, Präses: W. Aboltin, Glieder d. erwalt.: Elwira Aboltin, Ernst boltin, Osk. Aboltin, Kand.: Ed. boltin, Alberta ielā 4—6. el. 20195-94195.
l, Pet., Hsb., Vidzemes šos. 115, z. 86.
der Halden, Fried., Ing., Ganu lā 6—7.
, Theod., Schloss., Pērnavas lā 23—37.
, sieh auch Ahbel.
lide, Andrēja Pumpura ielā 3—4.
lide, Friseuse, Cēsu ielā 19—10.
nna, Elizabetes ielā 21-a—2.
nna, Schndrn., Ufer Stat. B. —1.
ntonie, Schriftf., Marijas elā 132—37.
uguste, Rūpniecības ielā 3-b—5.
d., Chauff., Matīsa ielā 88—15.
elix, Instr., Lenca ielā 2—8.
eorg, Zasulauka ielā 4—7.
ertrud, Bmtn., Andrēja Pumpuŗa elā 3—4.
ans, Verk., Kronva'da b. 10—22.
lse, Schndrn., Ufer Stat. B. 1—1.
lse, Wächt., Ufer Stat. B. 1—1.
ak., Sattl., Marijas ielā 132—37.
ristine, Dw., Cēsu ielā 19—10.
ina, Maschschr., Lenca ielā 2—8.
eta, Bmtn., Blaumaņa elā 34—19.
inna, Bmtn., l. Nometņu ielā 33, dz. 2.
ik., Techn., Ģertrudes ielā 125, dz. 12.

Abel

— Pet., Schrifts., Blaumaņa ielā 12—25.
— Rob., Kont., Ērgļu ielā 10—4.
— Scholem, Verw., Merķeļa ielā 11—18.
— Sophie, Korresp., Cēsu ielā 2—71.
— Wilh., Stud., Vidus ielā 12—5.
Abele, Anna, Priv. Doz., Lāčplēša ielā 2—1.
— Anna, Stud., Karlīnes ielā 1-b—16.
— Ed., Staatsbmt., Mārupes ielā 3-b—20.
— Ed., Stud., Stabu ielā 70—4.
— Georg, Töpfer, Bruņinieku ielā 82—7.
— Ida, Buchb., Stabu ielā 33—30.
— Irmgard, Lehrn., Jēkabpils ielā 19-a.
— Jahn, Kfm., Akmeņu ielā 21/23—3.
— Jahn, Mech., Talsu ielā 12—7.
— Jahn, Wieger, Talsu ielā 12—19.
— Jak., Oberserg., Samarina ielā 3—37.
— Lina, Hdlrn., Akmeņu ielā 21/23—3.
— Ljuba, Verk., Marijas ielā 66—17.
— Milda, Handw., Schreyenbusch, 7—12.
Abelit, Ed., Lagerverw.-Geh., Mārupes ielā 3-a—26.
— Christine, Verk., Zvaigžņu ielā 30—3.
— Emilie, Pfleg., Augustines ielā 13—41.
— Joh., Kapt., Rēveles ielā 81—65.
— Jur., Expr., Lienes ielā 25—15.
— Karoline, Matīsa ielā 29—6.
— Katharina, Schndrn., V. Milgŗāvī, IV. Lin. 144—1.
— Klara, Bmtn., Karlīnes ielā 15—31.
— Lena, Karlīnes ielā 15—31.
— Lina, Heb., Kr. Barona ielā 60—10.
— Marie, Dw., Pokrova ielā 20—7.
— Mart., Bahnbmt., Vidzemes šos. 5, dz. 4.
— Nik., Stud., Kr. Barona ielā 108—6.
— Paul, Bmtn., Matīsa ielā 40/42—31.
— Pet., Bäck., Karlīnes ielā 7/9—32.
— Rob., Tschlr., Lienes ielā 12—29.
Abelits, Arv., Bmt., Tērbatas ielā 70—31.
— Aug., Kfm., Stabu ielā 20—2.

Abelits

— Aug., Mech., Jelgavas šos. 2—3.
— Jahn, Fuhrm., Dārza ielā 17—1.
— Jur., Wächter, Volguntes ielā 16—8.
— Karl, Hsb., m. Rumpmuižas ielā 53—1.
— Paul, Kont., Matīsa ielā 40/42—31.
— Pet., Matīsa ielā 40/42. Tel. 96807.
— Pet., Zeichn., Dzirnavu ielā 66.
Abelneek, Emil, Juŗa Allunana ielā 3—18.
— Milda, Strick., Uniona ielā 8—25.
Abels, Aug., Mech., Marijas ielā 86—11.
— Ernst, Radiotelegr., Gŗāvmuižas ielā 3—2.
— Gottfr., Stud., L. Kalēju ielā 68—7.
— Jahn., Stabu ielā 33—30.
— Jahn., Kass., Ģertrudes ielā 109—13.
— Jahn., Schornsteinf., l. Kalēju eilā 68—7.
— Karl, Geschäftsf., Valdemāra ielā 62—15.
— Karl, Industr., Elizabetes ielā 9-a—4. Tel. 90492.
— Karl, Schndr., Daugavgrīvas ielā 46-a—7.
— Karl, Tapez., Mastu ielā 1—22.
— Karl, Uhrm., Stabu ielā 33—30.
— Paul, Kfm., Matīsa ielā 59—13.
— Paul, Stud., Avotu ielā 13—31.
— Pet., Arzt., Bruņinieku ielā 5.
— Rob., Schuhm., Daugavgrīvas ielā 40—13.
— Theod., Mont., Ģertrudes ielā 99—32.
— Theod., Mont., Tērbatas ielā 38—1.
— Vict., Dir., Vaļņu ielā 2—19.
— Vict., Hsverw., Marijas ielā 53—6. Tel. 93983.
Abelson, Hame, Fleisch., Ģertrudes ielā 69/71—15.
Abelt, Fritz, Schloss., Kuldīgas ielā 1—7.
Andreas Abeltin-Aboltin, H. I., Kolonialw. u. landw. Art., Kr. Barona ielā 5.
Abelit, Emilie, Maskavas ielā 22—10.
— Jul., Strick., Pērnavas ielā 23—7.
— Lilly, Pharm., Valdemāra ielā 17—9.

— Marie, Schndrn., Mārupes ielā 8—11.
— Pet., Marijas ielā 144—14.
Abeltinsch, Alfr., Rechtsanw., Tērbatas ielā 23/25—39. Tel. 95599.
— Jahn., Mil.-Bmt., Talsu ielā 9—36.
— Joh., Stud., Blaumaņa ielā 12—9.
— Wold., Tischl., Lāčplēša ielā 116—21.
Abendroth, Wilh., Rohrleg., Dzirnavu ielā 19—7.
Abens, Jahn., Kpt., Ausekļa ielā 4—10.
Aberberg, Anna, Dw., Blaumaņa ielā 15—15.
Aberberg-Augschkaln, Joh., Lehr., Ģertrudes ielā 32—7. Tel. 95548.
— Marie, Lehrn., Ģertrudes ielā 32—7.
Aberfeld, Willy, Tischl., Slokas ielā 39—2.
Aberfeldt, Anna, Schndrn., Grotes ielā 8—1.
Aberkas, Emilie, Schndrn., Koku ielā 3—6.
Abermann, Jahn., Cēsu ielā 3—33.
Abers, Jahn., Bmt., Reņģes ielā 1—4.
— Osk., Kurier, Mmt., Hospitaļa ielā 22—79.
— Wold., Bmt., Hospitaļa ielā 22—79.
Abert, Laura, Schndrn., švarcmuižas ielā 1-a—5.
— Pet., Dw., Daugavgrīvas ielā 20—9.
Abeshaus, Dav., Zunahtm., Avotu ielā 53/55—36.
— Isr., Holzbr., Ģertrudes ielā 103—6.
— Leib, Kfm., Marijas ielā 71—1. Tel. 96817.
— Scheina, Lehrn., Marijas ielā 71—1.
Abesson, Itta, Lehrn., Parka ielā 4—27.
— Lea, Parka ielā 4—27.
— Rachel, Apoth.-Geh., Parka ielā 4—27.
Abik, Emilie, Lehrn., Lāčplēša ielā 75—30.
— Jeannot, Schmied, Kurmanova ielā 26—27.
— Marie, Tock, Amalijas ielā 7—1.
Abin, Ed., Mech., l. Lāču ielā 22—5.
Abkin, Chakel, Verk., Marijas ielā 31—41.
— Saul, Lehr., Avotu ielā 25—20.
— Stirla, Avotu ielā 25—20.
— Zipa, Marijas ielā 31—41.
Abkins, Chaim, Verk., Merķeļa ielā 11—9.
Rob. Abol, H. III., Weinhandl., Dzirnavu ielā 6.
Abol, sieh auch Ahbol,
— Alfr., Zimmerm., Klusā ielā 21—28.
— Alice, Matīsa ielā 43—47.
— Alwine, Ģertrudes ielā 99—13.
— Anna, Kont., Pilsoņu ielā 6-b—1.
— Anna, Schndrn., Bruņinieku ielā 28—29.
— Elisabeth, Schndrn., Bruņinieku ielā 68—12.
— Fritz, Lehrl., Pilsoņu ielā 6-a—1.
— Jahn., Fuhrm., Lāčmuižas ielā 10—7.
— Joh., Kfm., Vitebskas ielā 21—11.
— Joh., Tischl., Kalnciema ielā 83—12.
Abol, Karl, Dir.-Geh., Šķirotavas ielā 1—5.
— Tom, Verw., Ganību d. R. 2—1.
Abolds, Willy, Schuhm., Ģertrudes ielā 22/24—49.
Anton Abolin, H. III., Wein-,Kolonial- u. Tabakw., Valmieras ielā 33/35.
J. Abolin-Apfelberg, Handwerkzeuge für Gold u. Silberarbeiten, Audēju ielā 8—2. Tel. 23433-97932. Telegr.-Adr.: „Alexandrit".
Abolin, Al-dra, Hsb., Arsenala ielā 3—8.
— Amalie, Matīsa ielā 49—13.
— Anna, Kr. Barona ielā 91—16.
— Anna, Krāsotāju ielā 11—28.
— Anna, Rēveles ielā 91—34.
— Anna, Švarcmuižas ielā 9—15.
— Annette, Hndlr., Pērnavas ielā 29—1.
— Arn., Mont., Rēveles ielā 91—34.
— Arth., Kfm., Matısa ielā 41—8.
— Arv., Kurier, Krāsotāju ielā 11—28.
— Auguste, Hsb., Uniona ielā 45—1.
— Bertha, Wäsch., Avotu ielā 67—1.
— Christ., Schrifts., Bauskas ielā 17—4.
— Ede, Pokrova ielā 4.
— Ed., Maler, Lienes ielā 15—18.
— Elfriede, Stabu ielā 49—11.
— Elisabeth, Bmtn., Bruņinieku ielā 5.
— Elisabeth, Schndrn., Uniona ielā 25-a—27.
— Elisabeth, Švarcmuižas ielā 9—16.
— Elsa, Bmtn., Marijas ielā 49—20.
— Emilie, Schndrn., Avotu ielā 62—70.
— Ernst, Eisendreh., Baltasmuižas ielā 10—3.
— Ernst, Schndr., Marijas ielā 132—8.
— Friedr., Kont., Matısa ielā 38—27.
— Heinr., Phot., Marijas ielā 132—135.
— Helene, Verk., Arsenala ielā 3/8.
— Irma, Kass., Pulkv. Brieža ielā 13—9.
— Jahn., Makša ielā 4—2.
— Jahn., Brieftr., Dārtas ielā 30—1.
— Jahn., Buchh., Matısa ielā 38—27.
— Jahn., Hsb., Rumpmuižas ielā 51.
— Jahn., Kfm., Kr. Barona ielā 80—47.
— Jeannot, Koch., Hapsalas ielā 13/26—2.
— Joh., Töpfer, Krāsotāju ielā 11—28.
— Julie, Verk., l. Nometņu ielā 42—4.
— Jul., Maur., Matısa ielā 29—12.
— Karl, Maler, Daugavgrīvas ielā 33/35—2.
— Karl, Verk., Matısa ielā 49—13.
— Karl, Schuhm., Krāsotāju ielā 21—15.
— Karoline, Hdlrn., Ģertrudes ielā 111—7.
— Karoline, Invent.-Verw., Miera ielā 3—19.
— Karoline, Merķeļa ielā 12—15.
— Kath., Bmtn., Lāčplēša ielā 12—2.
— Kath., Schndrn., Bauskas ielā 17—4.
— Leontine, Bmtn., Kr. Barona ielā 25—12.
— Lina, Schndrn., Matısa ielā 50-a—11.
— Lisa, Lienes ielā 27—6.
— Livia, Bmtn., Kr. Barona ielā 25—12.
— Marie, Bruņinieku ielā 48—
— Marie, Bmtn., Kr. Barona ielā 25—12.
— Marie, Bmtn., Cēsu ielā 2—40.
— Marie, Lehrn., Karlınes ielā 25—16.
— Marie, Schndrn., Marijas ielā 115—64.
— Mart., Dw., Matīsa ielā 49—1
— Mart., Masch.-Mstr., Līču ielā 1—1.
— Mich., Kfm., Pērnavas ielā 2
— Mich., Kfm., Rēveles ielā 54—
— Mila, Heb., Tērbatas ielā 6 Tel. 94885.
— Nik., Schloss., Alekša ielā 11—
— Olga, Handarb.-Lehrn., Ģertr ielā 22—14.
— Olga, l. Ķengaraga ielā 9.
— Pet., Brīvības ielā 121—36.
— Pet., Hsb., l. Maskavas 283—
— Pet., Tischl., Raiņa b. 4—17.
— Selma, Lienes ielā 15—52.
— Theod., Dw., Zeļļu ielā 22—1
— Willy, Gaujas ielā 5—17.
Abolin-Aboltin, Pauline, Wirti Ģertrudes ielā 135—15.
Abolinsch, Alb., Stud., Trijādība ielā 12—28.
— Alex., Bmt., Kr. Barona ielā 25—12.
— Alex., Schloss., Valguma ielā 36—5.
— Alex., Schloss., Rēveles ielā 28/30—97.
— Andr., Form., Augustines ielā 13—37.
— Andr., Gärtn., Katrīnes d. 12—8.
— Andr., Mil.-Bmt., Lāčplēša ielā 59—14.
— Andr., Schuhm., Rēveles ielā 85—15.
— Andr., Stud., šķūņu ielā 17—4
— Arn., Geschäftsf., Cēsu ielā 2—
— Aug., Bäck., Alberta ielā 9—
— Christine, Bruņinieku ielā 44/46—60.
— Ed., Buchh., Stabu ielā 50—1.
— Ed., Dw., Elizabetes ielā 103—
— Egon, Stud., Avotu ielā 53/55—
— Emil, Doz. a. d. Hochsch., Ma ielā 49—20.
— Erich, Stud., Bruņinieku ielā 12—33.
— Ernst, Akas ielā 6—10.
— Georg, Aufs., Dārzaugļu ielā 8—49.
— Gust., Ing., Stabu ielā 46/48—
— Hans, Expr., Rēveles ielā 32—
— Irma, Chorist., Marijas 49—20
— Jahn, Lāčplēša ielā 29. Tel. 96
— Jahn., Bauarb., Krāsotāju ielā 25—33.
— Jahn., Feldscher, Cēsu ielā 13—
— Jahn., Stud., Avotu ielā 13—2
— Jahn., Stud., Avotu ielā 53/55—
— Jahn., Tischl., Avotu ielā 40—
— Jak., Buchb., Rēveles ielā 81—
— Jak., Dw., Kr. Barona ielā 97—
— Jak., Schuhm., Pokrova ielā 20—28.
— Joh., Kr. Barona ielā 131—18
— Joh., Schuhm., Ģertrudes ielā 99—11.
— Joh., Schuhm., Matrožu ielā 8/10—1.
— Jul., Bmt., Ugāles ielā 8—3.

Jur., Aufs., Bruņinieku ielā 71—38.
Krists, Bmt., Tirgoņu ielā 16—7.
Mart., Bankbmt., Valdemāra ielā 3—19.
Mart., Dw., Marijas ielā 117—16.
Mart., Hsb., Avotu ielā 53/55—12.
Matiss, Schmd., Avotu ielā 54-a—25.
Mik., Kanzleichef, Avotu ielā 53/55—31.
Nik., Abt.-Leit., Bruņinieku ielā 12—33.
Osk., Expr., Krāmu ielā 4—11.
ēkā 7—5,
olkalns, Karl, Weichenst., Torņkalna st. ēkā 7—5.
Alex., Bote, Artilerijas ielā 73—12.
Alfr., Leutn., Bolderaa, Lielā ielā 33.
Hugo, Schndr., Marijas ielā 104—61.
Jak., Schloss., Artilerijas ielā 73—12.
lneek, Ansis, Elek.-Techn., Bru- inieku ielā 78—2.
nsis, Schweiz., Gogoļa elā 3—349.
ls, Aug., Fris., Bolderaa, Muižas elā 19—1.
ust., Korresp., Kr. Barona lā 129—18.
hn., Dw., Lāčplēša ielā 137—8.
ahn., Insp., Blaumaņa elā 26—83.
Julian, Kfm., Marijas ielā 49—12.
Karl, Bahnbmt., Dreylingshof, Stat.-Geb. Litr. C. 4. Tel. 27.
Otto, Wächter, Rēveles ielā 85—35.
Rich., Glaser, Hospitaļa ielā 22—52.
Rob., Kass., Dzirnavu ˙elā 6—2.
Tom, Bahnbmt., Güterbahnhof, Stat.-Geb. Lit. R, 2.
ols-Abels, Karl, Gärtner, Augustines ielā 3—13.
olt, Karl, Buchh., Karlīnes ielā 2—23.
ltin, Alex., Poliz., Lāčplēša ielā 74—1.
Anna, Strick., Hapsalas ielā 17—9
Anna, m. Kuldıgas ielā 3—4.
Austra, Studn., Lāčplēša elā 70—8.
Eeva, Hsbn., Bērzones ielā 4—1.
Hermine, Schndrn., m. Nometņu ielā 17—21.
Hertha, Matīsa ielā 27—32.
Jahn., Hsverw., l. Maskavas ielā 7—11.
Karl, Hsb., Palmu ielā 7—3.
Karl, Kfm., l. Nometņu ielā 49—1.
Lydia, Lāčplēša ielā 74—1.
Mathilde, Kfm., šarlotes ielā 30-a—12.
Milda, Stud., Matısa ielā 49—8.
Ottilie, l. Nometņu ielā 42—3.
Pet., Kfm., Lienes ielā 14-a—9.
Warwara, Bruņinieku ielā 54/56—7.
Wld., Verw.-Gl. d. Lettl. Commerzb. A.-G., Alberta ielā 4—6. Tel. 23757-91757.
bolting, Fritz, Schloss., Viepels iellā 10—1.
boltinsch, A., Kr. Barona ielā 5. Tel. 90565.
A., Sporta ielā 1. Tel. 97698.

Aboltinsch, Adam, Ausf., Ganību dambī 15—29.
— Alex., Bmt., Lāčplēša ielā 74—1.
— Ed., Mech., Lienes ielā 12—9.
— Ed., Schloss., Alt-Mühlgraben, Kalnciemā IV. Lin. 13—1.
— Indr., Hsb., Bolderaa, Muižas ielā 10.
— Karl, Feuerw.-Vorst., l. Nometņu ielā 49. Tel. 98920.
— Osk., Leit. d. A.-G. „Abawa", Valdemāra ielā 33—19.
— Rud., Elektromont., Uniona ielā 4—12.
Abom, Christ., Fuhrm., l. Piena ielā 7—6.
— Emilie, Daugavpils ielā 55—23.
— Ernst, Schndr., Slokas ielā 65—3.
— Eugenie, Bmtn., Parka ielā 4—9.
— Ida, Rēveles ielā 37—10.
Aboseas, Indsch, Hsb., Brīvības ielā 13—4.
Abom, Nik., Kfm., Ģertrudes ielā 51—9.
Abpolon, Andr., Fuhrm., l. Lubānas ielā 52—2.
— Jahn., Fuhrm., l. Lubānas ielā 52—3.
Abraham, G., Vilandes ielā 3-a—18.
— Tema, l. Jaunielā 24—8.
Abrahamsen, Olga, Skolas ielā 3—4.
Abrahamson, Isaak, ver. Rechtsanw.-Geh., Marijas ielā 70—6. Tel. 96244.
Abram, Alex., Bmt., Krusta ielā 2—16.
— Aug., Töpfer, l. Lāču ielā 18—30.
— Berka, Holzbr. Dzirnavu ielā 31—3. Tel. 92087.
— Bertha, Bmtn., Elizabetes ielā 16—9.
— Bertha, Schndrn., Avotu ielā 33—12.
— Bertha, Dzirnavu ielā 31—3.
— Bertha, Vilandes ielā 3-a—18.
— Chatzkel, Kfm., Rūpniecības ielā 3—4.
— Ernestine, Industr., Bruņinieku ielā 28—32.
— Hackel, Rūpniecības ielā 3. Tel. 92649.
— Jahn., Kfm., Lāčplēša ielā 52/54—14.
— Karl, Bmt., Elizabetes ielā 16—9.
— Karoline, Klīvera ielā 1—25.
— Lilly, Bmtn., Stabu ielā 83/85—13.
— Livia, Stud., Marijas ielā 63—20.
— Lucie, Bmtn., Kr. Barona ielā 63—5.
— Lucie, Bmtn., Marijas ielā 63—20.
— Milda, Cēsu ielā 23—10.
— Natalie, Limbažu ielā 1—13.
— Olga, Teleph., Tērbatas ielā 97—33.
— Pet., Kelln., Tērbatas ielā 97—33.
— Pet., Schuhm., l. Lāču ielā 3—40.
— Pet., Schuhm., Marijas ielā 77—3.
— Rob., m. Maskavas ielā 22—23.
— Wold., Verk., Matısa ielā 17—4.
Abramis, Abr., Parka ielā 1—5.
— Jak., Soldat, Parka ielā 1—5.
Abramow, Antonie, Schndrn., Stabu ielā 8—15.
— Elisabeth, Kont., l. Maskavas ielā 67—5.
Abramow, Jahn., Kass., l. Maskavas ielā 67—5.
— Olga, Schndrn., Stabu ielā 8—15.
— Sawely, Tischl., Ludzas ielā 69—18.

— Wlad., Verk., l. Nometņu ielā 47—19.
Abramowitsch, Confektfabr. Skārņu ielā 7. Tel. 22417-94117.
Elena Abramowitsch, G. V., Schuhmacherwerkst., Dzirnavu ielā 13—9.
Faiwusch Abramowitsch, G. V., Wurstm., Stabu ielā 30.
M. Abramowitsch, Drogenhandl., Brīvības ielā 120, Tel. 98848.
Abramowitsch, Abe, Hdlr., Ģertrudes ielā 69/71—47.
— Abr., Verk., Ģertrudes ielā 54—21.
— Agathe, Wirt., Popova ielā 3-a—96.
— Akila, Hdlrn., Valdemāra ielā 57/59—4.
— Anna, Maiznieku ielā 4—1.
— Arth., Kelln., Krāsotāju ielā 4—17.
— Chaim, Lederbr., Lenca ielā 2—21.
— Daniel, Mützenm., Ģertrudes ielā 54—21.
— Dav., Arzt, Marijas ielā 70—2. Tel. 95514.
— Dav., Verk., Jēkabpils ielā 8—19.
— Dav., Verk., Marijas ielā 66—15.
— Dav., Verw., Elizabetes ielā 33—4.
— Ed., Vorarb., Bauskas ielā 16/18—8.
— Frieda, Avotu ielā 30—9.
— Haija, Schndrn., Stabu ielā 84—29
— Herm., Lenca ielā 2, Tel. 96597.
— Hirsch, Kfm., l. Maskavas ielā 12—13.
— Isar, Kommers., Skolas ielā 4—11.
— Israel, Schmied, Bruņinieku ielā 59—1.
— Itzig, Bmt., Pulkv. Brieža ielā 13—6. Tel. 98542.
— Jadwiga, Kind.-Asyl. Vorst., Pionieru ielā 5—1.
— Jahn., Schuhm., Dzirnavu ielā 13—9.
— Joh., Mont., Rēveles ielā 61—47.
— Jossel, Hsb., Rumpmuižas ielā 12—1.
— Jossel, Mützenm., Ģertrudes ielā 54—21.
— Klara, Katoļu ielā 24—7.
— Cordelia, Krkpfleg., Rēveles ielā 61—77.
— Luba, Ind., Lāčplēša ielā 70-b—11.
— Lydia, Lehrn., Lenca ielā 2—21.
— Meyer, Kr. Barona ielā 114—28.
— Meyer, Kfm., Marijas ielā 19—6.
— Michle, Juŗa Allunana ielā 3—1. Tel. 23088-95387.
— Minna, Verk., Marijas ielā 66—15.
— Moses, Kfm., Brīvības ielā 122—14
— Paul, Kelln., Krāsotāju ielā 4—10.
— Pesse, Zunahtm., Marijas ielā 66—11.
— Rachil, Schndrn., Kr. Barona ielā 114—28.
— Raine, Marijas ielā 13—94.
— Roche, Kass., Ģertrudes ielā 54—21.
— Roman, Katoļu ielā 24—7.
— Samuel, Kfm., Lāčplēša ielā 70-b—11. Tel. 97417.
— Salm., Zunahtm., Marijas ielā 91/93—5.
— Schmuel, Lehrl., l. Jaunielā 24—9.
— Simon, Alberta ielā 4—8.
— Scholem, Mützm., l. Kalēju ielā 6—7.

— Tamara, Ģertrudes ielā 69/71—49.
— Wladisl., Buchh., Popova ielā 3-a—96.
F. Abramowitz, Fleisch u. Wursthandl., Skārņu ielā 17. Tel. 22773-94773.
Isaak Abramowitz, H. II., Export, (Borsten u. Leder), Brīvības ielā 35. Tel. 950-35.
Abramowitz, A., Stabu ielā 76. Tel. 98487.
— Abel, Bruņinieku ielā 47—8.
— Benj., Verk., Gogoļa ielā 13/17—43
— D., Elizabetes ielā 33. Tel. 96180.
— Friede, Schndrn., Gogoļa ielā 13/17—43.
— H., Ģertrūdes ielā 64, Tel. 93078.
— Hanna, Heb., Bruņinieku ielā 51—5.
— Hirsch, Brīvības ielā 54/56—14.
— Hirsch, Kfm., Kr. Barona ielā 10—14.
— Isaak, Kfm., Brīvības ielā 35—5.
— L., Brīvības ielā 54/56. Tel. 97904.
— Lasar, Kfm., Marijas ielā 13—49.
— Mowscha, Schndr., Jēzusbaznīcas ielā 18—3.
— Nochum, Brīvības ielā 35—5.
— Pesse, Lehrn., Rumpmuižas ielā 12—1.
— Raphael, Kungu ielā 28—20.
— Schachna, Kfm., Marijas ielā 70—7. Tel. 92529.
— Seiner, Kfm., Brīvības ielā 54/56—27.
— Zela, Zahnärztin, Kurmanova ielā 10—5.
Abramsohn, Abr., Valguma ielā 15/17—27.
— Aug., Maur., Schreyenbusch, II. Lin. 27—6.
— Harry, Stud., Kurmanova ielā 29—5.
— Hirsch, Valguma ielā 15/17—25.
— Hugo, Bmt., Hospitaļa ielā 39—3.
— Jossel, Verk., Avotu ielā 21—4.
— Leon, Stud., Ģertrūdes ielā 60—20.
— Ruwen, Verk., Avotu ielā 21—4.
Abramson, Anna, Kass., Kārļa ielā 13—1.
— Basche, Stabu ielā 59—9.
— Benj., Stud., Avotu ielā 57—21.
— Boris, Ing., Ģertrudes ielā 16—2.
— Chaim, Kfm., Lāčplēša ielā 65—12.
— Chaim, Schuhm., Avotu ielā 59—21
— Dweira, Kass., Lāčplēša ielā 65—14,
— Elias, Buchh., Brīvības ielā 6—7.
— Elja, l. Minsterejas ielā 8/10—2-a.
— Eva, Kont., Brīvības ielā 6—7.
— Fanny, Lehrn., Kalpaka b. 3—1.
— Fanny, Schndrn., Kr. Barona ielā 76—33.
— Golda, Schndrn., Brīvības ielā 79—4.
— Hanna, Kass., Vilandes ielā 13—8.
— Isaak, Rechtsanw.-Geh., Ģertrūdes ielā 43—5.
— Jahn., Kass., Duntes ielā 15/17—23.
— Jossel, l. Maskavas ielā 47—7.
— Karl, Kfm., Matīsa ielā 82—3.
— Marie, Schndrn., Kr. Barona ielā 76—33.
— Markus, Kfm., Baznīcas ielā 31—11. Tel. 91910.
— Mich., Ing., Raiņa bulv. 3—8.
— Minna, l. Palisades ielā 32—8.
— Moses, Stud., Kalpaka b. 3—1.
— Rachiel, Verk., Lāčplēša ielā 65—14.
— Rahel, Hsb., Kalpaka b. 3—1.
— Rachile, Verk., Marijas ielā 49—41
— Rosa, Verk., Avotu ielā 57—21.
— Sam., Arzt, Valdemāra ielā 39—6. Tel. 93297.
— Sim., Buchh., Stabu ielā 59—4.
— Soruch, Kfm., Bruņinieku ielā 75—1. Tel. 92143.
— Willy, Schloss., Kapu ielā 22—3.
— Wulf, Kfm., l. Maskavas ielā 43—7.
— Zila, Verk., Baznīcas ielā 13—10.
— Zilla, Zahnärztin, Ģertrūdes ielā 43—5.
Abraszow, Arkadij, Lehr., Brīvības ielā 196—4.
Abrat, Alb., Schloss., l. Lāču ielā 3—30.
Abrecht, Gust., Kfm., Rūpniecības ielā 1-b—8.
Abreneet, Lydia, Bmtn., Brīvības ielā 93—10.
Abrowsky, Jul., Heiz., Lopkautuves ielā 11.
Abrutin, Marie, Lehrn., Meža ielā 4—9.
Abrutin, Wlad., Lektor, Meža ielā 4—9.
Absamowitsch, Abram, Verk., Audēju ielā 14—7.
Absin-Rusa, Karl, l. Palisadu ielā 23—9.
— V., Korresp., l. Palisadu ielā 23—9.
Alex. Abugow, H. II., Agentur (zahnärztl. Art. u. div. Waren) u. Vertr. d. F-a A.-G. „Progress", Berlin, l. Zirgu ielā 9/11. Tel. 95385. Tel.-Adr.: „Progressport".
Abugow, Alex., Inh. d. F-a Alex. Abugow, Stabu ielā 61—16.
Achenthal, Alb., Elektromont., Dzirnavu ielā 151—11.
— Lonny, Schndrn., Brīvības ielā 180—14.
Achijewa, Ottilie, Lehrn., Matīsa ielā 48—13.
Achiltschenkow, Maria, Aufw., Elijas ielā 19—5.
Achum, Arn., Bmt., Bruņinieku ielā 51—8.
Ackarmann, Jak., Landw., Beberbeku ielā 16—1.
Jeannot Ackel, H. II., Vertretung ausl. Firmen, Holzagentur, l. Smilšu ielā 23/35. Tel. 22288-94288. Tel.-Ard.: „Ackelonic".
Ackel, Antonie, Antonijas ielā 14—12.
— Auguste, Bmtn., Vilandes ielā 2—6.
— Jeannot, Kfm., Alberta ielā 2-a—1. Tel. 93224.
O. Ackermann, H. III., G. V., Elektrotechn. Art., Elizabetes ielā 45/47. Tel. 91796.
Ackermann, Alb., Verk., Marijas ielā 109—4.
— Al-dra, Schndrn., Rēveles ielā 57-a—28.
— Anna, Schndrn., Dzirnavu ielā 84—60.
— Anna, Parka ielā 6—18.
— Aug., Wieger, Parka ielā 6—18.
— Beate, Kont., Bruņinieku ielā 47—17.
— Christine, Bmtn., Meža ielā 4-a—8
— Ed., Geschäftsf., Artilerijas ielā 17—18.
— Ed., Mstr., Margrietas ielā 14—2.
— Ed., Meža ielā 4-a—8.
— Emilie, Verk., Artilerijas ielā 62—10.
— Emilie, Maiznīcas ielā 8—3.
— Erna, Zeichn., Parka ielā 6—18.
— Erwin, Elektrotechn., Palasta ielā 11—4.
— Erwin, Oberst., Elizabetes ielā 3—4.
— Jahn., Bahnbmt., Ģertrudes ielā 51—17.
— Jahn., Expr., Bārtas ielā 2—31.
— Johanna, Lehrn., Bruņinieku ielā 12—39.
— Karl, Bauunt., Baznīcas ielā 27/29—7.
— Karl, Eisenb., Bolderaaer Bah lin. 1-a—1-a.
— Karl, Lehrl., Ventspils ielā 21—
— Laura, Fris., l. Lāču ielā 13—
— Lenore, Lehrl., Parka ielā 6—
— Lina, l. Lāču ielā 13—34.
— Lisa, Daugavpils ielā 24—32.
— Lydia, Kont., Bruņinieku ielā 28—47.
— Lydie, Stud., Kr. Barona ielā 45/47—2.
— Margarete, Geschäftsf., Artilerijas ielā 17—18.
— Marie, Schndrn., l. Maskavas ielā 53—5.
— Minna, Lejas ielā 7—1.
— Osk., Inh. d. F-ma O. Ackerman Elizabetes ielā 45/47. Tel. 917
— Paul, Lektor, Valdemāra ielā 67-a—8.
— Rob., Bmt., Lejas ielā 7—5.
— Rosalie, Bmtn., Laktu 2/4—23
— Vict., Gärtn., Kandavas ielā 18—3.
— Wera, Schndrn., Rēveles ielā 41—3.
— Willy, Wächt., Lāčplēša ielā 62/66—16.
Adachowsky, Claudia, Lehrn., l. Maskavas ielā 69—17.
Adain, Jur., Matīsa ielā 27—25.
Adam, Anna, Kr. Barona ielā 109—
— Elvire, Bmtn., Kr. Barona ielā 109—78.
— Joh., Waffenschm., Zutenes ielā 5—3.
— Julie, Schndrn., Bruņinieku ielā 75-a—9.
— Milda, Bmtn., Volguntes ielā 72—2.
Adamaite, Lucie, Lehrn., l. Nomet ielā 25—5.
— Marie, Lehrn., l. Nometņu ielā 25—5.
Adamaitis, Anna, l. Bišu ielā 16—
— Aug., Schmied, Artilerijas ielā 64—30.
— Felix, Lehr., Marijas ielā 19—
— Jak., Schuhm., Lutriņu ielā 1—
— Kas., Schndr., Dzirnavu ielā 71—2.
— Katharina, Lehrl., m. Nometņu ielā 12—20.
— Luise, m. Nometņu ielā 41—7.
— Pet., Schloss., Bārtas ielā 20—
Adamanis, Leonh., Mārupes ielā 3-b—68.
— Rob., Mārupes ielā 3-b—68.
Adamidow, Elka, Schndrn., Lāčplē ielā 110—12.
Adamkewitsch, Anna, Dw., Daugapils ielā 31—1.
Adamkowitz, Anna, Strick., m. Alt novas ielā 17—2.

Adamonis, Anna, Schndrn., Kalpaka bulv. 9—10.
— Joh., Kfm., Kl. Vegesacksholm 6—2.
Adamow, Donat, Fabr., Brīvības ielā 192—26.
— Pet., Poliz., Dzirnavu ielā 20—25.
Adamowitsch, Anna, Kont., Valdemāra ielā 67-a—23.
— Ella, Lehrn., Marijas ielā 31—13.
— Erna, Kont., Brīvības ielā 44/46—23.
— Fritz, Lehr., Marijas ielā 31—13.
— Fritz, Techn., l. Maskavas ielā 149/151—3.
— Hans, Oberltn., Valdemāra ielā 67-a—23.
— Kasim., Schuhm., m. Palisadu ielā 3—3.
— Katharina, Brīvības ielā 44/46—23
— Konst., Kondukt., Zaķu salā, (Hasenholm), Krūmu ielā 1—5.
— Ludw., Doz., Artilerijas ielā 3—28
— Margarethe, Buchh., Marijas ielā 31—13.
— Nikita, Masch., Lienes ielā 9—61.
— Pauline, Dw., Terezes ielā 10—3.
— Vikt., Buchh., Kr. Barona ielā 14—11.
— Wass., Böttch., l. Maskavas ielā 67—11.
Adamows, Wold., Bäcker, Rēveles ielā 91—3.
Adams, Eug., Arch., Marijas ielā 10—61. Tel. 97252.
— Herm., Dirig., Katoļu ielā 58—72.
— Jahn, Kont., Kr. Barona ielā 120—26.
Adamsohn, Alex., Marijas ielā 20—7.
— Aug., Wächt., Lapu ielā 4—6/7.
— Karl, Leutn., Ģertrudes ielā 62—19.
— Olga, Kass., Stabu ielā 27—10.
K. Adamson, Kreutzburg., Dampf- u. Sägemühle, Inh.: Karl Adamson. Kont.: Lāčplēša ielā 50—19.
K. Adamson, Weinhandlung, H. III., Inh.: Karl Adamson, Jaunielā 30.
Kommanditges. K. Adamson & Co., Waren, einz. off. Gesellsch., Karl ielā 87/89—4.
Adamson u. Ed Strauch, Brīvības ielā 30, Tel. 93686.
Karl Adamson, G. V., Tischlerwerkst., Jelgavas šos. 56-a, Tel. 98578.
Adamson, Adam, Buchh., Karlines ielā 7/9—42.
— Adam, Portier, Dzirnavu ielā 87/89—4.
— Alb., Seem., Dzirnavu
— Alide, Schndrn., V.-Mīlgrāvī, Kalnc. II. Lin. 1—1c.
— Alvine, Wirtsch., Baznīcas ielā 7—1 u. 4.
— Arv., Schausp., Vārnu ielā 22—21.
— Berta, Schndrn., Stabu ielā 16—6.
— Ed., Hospitaļa ielā 12—9.
— Elsa, Kont., Lienes ielā 8.
— Emil, Buchh., Dīķa ielā 2-a—1.
— Erich, Stud., Ģertrudes ielā 22/24—28.
— Ernst, Schndr., Vārnu ielā 22—21.
— Gust., Wächt., Talsu ielā 25—2.
— Hugo, Instr., Hospitaļa ielā 39—3.
— Jahn, Tischl., Bruņinieku ielā 44/46—22.
— Jak., Stud., Avotu ielā 7—2.
— Jak., Hospitaļa ielā 19—2.
— Jank., Schuhm., Stabu ielā 30—40.
— Jenny, Schndrn., l. Smilšu ielā 1/3—11.
— Joh., Aufs., Hospitaļa ielā 20-d, dz. 20.
— Joh., Bäck., Dārzaugļu ielā 6—29.
— Julianne, m. Nometņu ielā 1—4.
— Karl, Bmt., Lāčplēša ielā 50—19.
— Karl, Bildhauer, Jelgavas šos. 56-a.
— Karl, Buchh., Ģertrudes ielā 22/24—28.
— Karl, Kfm., Bruņinieku ielā 98—1.
— Karl, Landw., Mūkupurva ielā 3—1.
— Karl, Schmied, Lienes ielā 8—30.
— Karoline, Schndrn., V.-Mīgrāvī, Kalnc. II. Lin. 1—1c.
— Lilly, Stud., Ģertrūdes ielā 22/24—28.
— Lisa, Marijas ielā 13—97.
— Lotte, Hdlrn., Avotu ielā 7—11.
— Lucie, Korrektr., Talsu ielā 25—2.
— Marie, Lehrn., Hospitaļa ielā 20-d—20.
— Mathilde, Schndrn., Bruņinieku ielā 35—7.
— Mich., Hsb., Bolderajā, Stacijas ielā 3.
— Mich., Maurer, Stabu ielā 90—1.
— Milda, Bmtn., Marijas ielā 83/85.
— Milda, Kont., Marijas ielā 83/85—4.
— Minodora, Strick., Tērbatas ielā 33/35—42.
— Nik., Dw., l. Nometņu ielā 25—13.
— Nik., Schrifts., Hospitaļa ielā 19—2.
— Olga, Hdlrn., Stabu ielā 67/69—17.
— Otto, Dw., Lazaretes ielā 2/4—19.
— Paul, Mont., Lauku ielā 4—12.
— Pet., Fuhrm., Marijas ielā 83/85—4.
— Pet., Hsb., šampētera dambī 12.
— Pet., Schuhm., Priežu ielā 2—5.
— Rob., Dzirnavu ielā 74—13.
— Tenis, Bildhauer, Kr. Barona ielā 93—4, Tel. 98462.
— Wally, Lehrn., šampētera dambī 12.
— Wold., Verk., Marijas ielā 138—2.
Adamson-Ichardt, Anna, Wirtsch., Dārzaugļu ielā 8—19.
Adautzki, Jahn, Schloss., Stabu ielā 88—23.
Addin, Joh., Kond., l. Maskavas ielā 199—1.
Adel, Ernst, Kont., Ģertrūdes ielā 88—3.
— Olga, Sekr., Brīvības ielā 24—3.
— Pet., Verk., Ģertrūdes ielā 88—5.
Adelheim, Hedw., Laborant., Valdemāra 24—4.
— Roman, Prof., Arzt, Valdemāra ielā 34—4, Tel. 945-22.
Adeloff, Ella, Techn., Reimersu ielā 1—10.
Adelow, Joh., Tischl., Dārtas ielā 35—2.
Aderkas, Emanuel, Hanzas ielā 4—4.
— Irma, Korresp., Zirņu ielā 7—2.
Aderson, Pet., Schmied, Dārzaugļu ielā 8—55.
Adgenanis, Pet., Maler, Klīvera ielā 1—20.
Chr. Adger, G. VII., Herren Garderoben Atelier, Inh.: Christoph Adger, l. Ķēniņu ielā 21.
Adger, Chr., Inh. d. F-a Chr. Adger, Matisa ielā 40/42—54.
— Jahn, Poliz., Lāčplēša ielā 62/66—66.
— Katharina, Marijas ielā 132—133.
— Lihba, Zvaigžņu ielā 2—18.
— Wilhelmine, Kont., Lāčplēša ielā 62/66—66.
Adien, Mich., Landw., m. Zolitudes ielā 9—1.
— Rob., Schuhm., Grāvmuižas ielā 13—6.
Adienis, Alex., Bmt., Parka ielā 2—9.
Adiens, Alex., Instr., Parku ielā 2—9.
Adijon, Joh., Poliz., Ģertrudes ielā 117—3.
Adiklis, Jahn, Bäcker, l. Palisādu ielā 13—32.
— Stanisl., Lithogr., l. Palisādu ielā 13—32.
Adiņ, Wera, Kont., Lāčplēša ielā 70-a.
Adina, Wera, Stud., Ģertrudes ielā 48—26.
Adinsch, Ed., Bmt., Matisa ielā 20—25.
— Ed., Radiobmt., Matisa ielā 20—20.
Aditajs, Jahn, Tischl., Ebeļmuižas ielā 18—2.
gr. Brauerstr. (l. Aldaru ielā) 6, Tel. 23319/98930.
Alexander Adler & Co. Hamburg, H. II., Imp.-Exp., Bevollm.: L. Braude, Rātslauk. 3, Tel. 23454, Tel.-Adr.: Importadler, Riga.
Alex. Adler, Agentur u. Kommiss. (Tapeten), Inh.: Alex. Adler, Elizabetes ielā 69, dz. 21, im Hof.
Adler, Alex., Kfm., Ganu ielā 6—33.
— Alfr., Buchh., Sīmaņa ielā 7/9—6.
— Alma, Krknpfleg., Brīvības ielā 86—24.
— Aug., Dw., Avotu ielā 47—10.
— Benita, Kont., Kuģu ielā 28/30—15
— Ed., Lehrl., l. Stacijas ielā 8—7.
— Emilie, Fris., Marijas ielā 55—37.
— Emilie, Strēlnieku ielā 15—12.
— Erwin, Verk., Dzirnavu ielā 3-a—18.
— Fritz, Bmt., Bruņinieku ielā 50—7.
— Georg, Fuhrm., Lejas ielā 8—1.
— Hertha, Pianistin, Kuģu ielā 28/30—15.
— Jahn, Buchh., Ģertrudes ielā 3—16.
— Jahn, Hsb., Rumpmuižas ielā 57.
— Joh., Buchh., Ģertrudes ielā 3—16.
— Joh., Tischl., l. Nometņu ielā 61—5
— Julianna, Dzirnavu ielā 3-a—18.
— Karl, Fris., Brīvības ielā 91—30.
— Kurt, Bmt., Valņu ielā 22—4-a.
— Ludw., Stud., Ālises ielā 5—31.
— Marie, Lehrn., Ģertrudes ielā 3—16.
— Marie, Marijas ielā 32—18.
— Minna, Fris., Rēveles ielā 83—92.
— Sylvia, Lehrn., Elizabetes ielā 17—5.
Admin, Alma, Bmt., Laboratorijas ielā 22—10.
— Andr., Tschl., Valguma ielā 15/17—35.
— Anna, Stud., Ģertrudes ielā 67—13
— Edg., Gärtn., Lauku 6—12.
— Eveline, Schndrn., Lauku ielā 6—12.
— Irma, Lehrn., Krāsotāju ielā 26—1.
— Minna, Pfleg., Tukuma ielā 11—4.
Admindinsch, Rud., Schmd., Patversmes ielā 22—35.

Adno, Kastriel, Kfm., . Maskavas ielā 62—2.
— Paul, Fuhrm., Pirts ielā 4/6—1.
— Roche, Lāčplēša ielā 157—6.
— T., Pirts ielā 4/6, Tel. 94036.
Ado, Mathilde, Rēveles ielā 35—18.
— Rob., Uhrm., Avotu ielā 20—1.
Joh. Adolf, G. V., Schneiderwerkst., Kr. Barona ielā 31-a, Tel. 96187.
Adolf, Joh., Schndr., Kr. Barona ielā 31-a—16, Tel. 96187.
Adolphi, Ed., Bmt., Valņu ielā 3/5—21
— Erna, Kont., Skolas ielā 20—2.
— Gertrud, Lehrn., Brīvības ielā 31—21.
— Manfr., Lehr., Brīvības ielā 31—21
— Rob., Kont., Valņu 3/5—21.
— Roland, Stud., Kalnciema ielā 32-a—10.
— Rud., Kalnciema ielā 32-a—10.
Adolphy, Wilh., Skolas 20—2.
Adomenas, Albert, Handw., m. Palisadu ielā 15—4.

Adressbuch
Adolf Richters Nachfolger
Riga, I. Aldaru ielā (gr. Brauerstr.) 6
Tel. 23319/98930

Adsin, Lucie, Kont., Marijas ielā 49—45.
Adson, Egon, Bmt., Kr. Barona 63-7
Adum, Dahrte, Hdlrn., Klostera ielā 5—3.
Aduns, Aug., Kutsch., Slokas ielā 38—1.
Adus, Chaim., Kfm., Brīvības ielā 54/56—5.
Adventisten-Gemeinden-Vereinigung, Brīvības ielā 11, Tel. 92523.
Adzock, Heinr., Ing., Brīvības ielā 49—7.
A. E. G. in Lettland, Elektrizitätsgesellsch. m. b. H. Berlin, Techn.-Büro u. Handel mit elektr. Maschinen u. Apparaten Bevollm.: Ing. Arth. Kornhuber u. Alex. Osteneck, I. Smilšu ielā 23/25, Tel. 21059/90504, 21058/90558, 22358/96758, Tel.-Adr.: Algem-Riga, Postfach 437.
Aer, Anna, Schndrn., Grāvmuižas ielā 4—3.
Aerfeld, Georg, Kelln., Stabu ielā 50—3.
Afanasenko, Mathilde, Merķeļa ielā 12—20.
Afanasjeva, Al-dra, Kr. Barona ielā 58—19.
Afanasjew, Aristarch, Hsb., Daugavpils ielā 70—4.
— Arkadij, Lehrl., l. Smilšu ielā 20—9.
— Boris, Stud., Brīvības ielā 93—20.
— Jahn, Verwalt., Dzirnavu ielā 3—36.
— Paul, Kurier, Raiņa bulv. 6—1.
— Roman, Hsverw., Brīvības ielā 93—20.
M. Afeldt, H. I., Waffen u. Industriezubehör, Inh.: Karl Afeldt, Marijas ielā 15, Tel. 91480. Priv.-Adr.: Smārdes Udens Dzirnavās, Tukuma apriņķī.
Afeldt, Joh., Ģertrudes ielā 99—10.
Afontschik, Minadora, Kfm., Dzirnavu ielā 107—9.
— Theod., Fuhrm., Dzirnavu ielā 107—9.
Afontschikow, Emilie, Lehrn., Marijas ielā 4—22.
Aft, Jossel, Verk., l. Maskavas ielā 103—2.
— Rafael, Kfm., l. Maskavas ielā 103—2.
Agafonow, Mich., Schloss, Ērgļu ielā 20—230.
Agafonowa, Diadora, Heb.-Schül., Bruņinieku ielā 5.
— Luise, Erzieh, Ģertrudes ielā 113—37.
— Tamara, Stud., Lāču ielā 3—19/20
Agan, Jenny, Teatŗa ielā 3—4.
Agapow, Alex., Marijas ielā 110—16
— Alexei, Bmt., Hanzas ielā 4—45.
Agapowa, Elisabeth., Lehrn., Hanzas ielā 4—45.
— Marie, Lehrn., Hanzas ielā 4—45.
— Seraf., Bmtn., Marijas ielā 110—16.
Agar, Karl, Stud., Lāčplēša ielā 119—1.
„Agat", G. V., Holzabsätze, Inh.: Pet. Goris, Rēveles ielā 79, Tel. 94246.
Ager, Olga, Kont., Valdemāra ielā 33—8.
Agewsky, Jur., Schloss., Palisādu ielā 26—21.
Agiopetritis, Georg, Mech., Tērbatas ielā 74/76—1.
— Konst., Mstr., Tērbatas ielā 74/76—1.
Agir, Arnold, Geschäftsf., V.-Mīlgrāvī, Kalnc. II. lin. 5—3.
Agranowitsch, Jossel, Schuhm., Brīvības ielā 53—5.
Agrin, Mich., Tschl., Hospitaļa ielā 13—2.
Agronomow, Natalie, Schul-Vorst., Ludzas ielā 13—1.
Latvijas Saimnieciskas Dzīves Veicināšanas Akc. Sab. „Agronoms" Lettl. Akt. Ges. zur Förderung **d. wirtsch. Lebens „Agronoms"** H. I., Landwirtsch. Masch.-„Zubehör, Viehputter, Samen u. künstl. Düngemitteln, Präses: J. Seeberg, Verwaltungsräte: J. Braun, J. Pelsis, K. Petermann, A. Leische, Disp. Dir. u. Verwaltungsrat: d. Launag, Dzirnavu ielā 66, Kont. Tel. 94152, Gesch. Tel. 97200.
Agthe, Anna, Hsb., Kapu ielā 16—8.
— Christ., Hsb., Kokneses prosp. 1.
— Christ., Lehr., Ezermalas Elsiņmuižā.
— Edm., Hsb., Čiekurkalnā, II. l. 48.
— Heinr., Hsb., Hamburgas ielā 3.
— von Singer, Nanny, Pulkv. Brieža ielā 6—7.
Agurjanow, Grig., Schloss., m. Kalna ielā 24/26—1.
Gebr. Ahbel, H. II., Wein- u. Kolonialwhdlg., Kalēju ielā 48, Tel. 21863/91878.

Abel & Plawinsky
Säge-Hobelwerk
Holz-Export
Lübecksholm 7/9, Tel. 9048
Stadt-Kontor: gr. Sandstr. 5, Tel. 23537/90

K. Ahbel & J. Plawinskiy, Hol dustrie Lībiešu salā 7/9, Tel. 90489, Kontor: l. Smilšu ielā 5, Tel. 23537/90491, Inh.: Karl Ahbel & Joseph Plawinsk
Wladimir Ahbel, H. IV., H. Wein- u. Kolonialwhdlg. Va māra ielā 25, Tel. 93971 u. bak u. Kolonialwhdlg. Tērbat ielā 53, Tel. 94803.
Ahbel, Adele, l. Nometņu 33—2.
— Agnes, Kass., Ausekļa ielā 6-a
— Alfr., Elektrotechn., l. Bezde ielā 1—1-d.
— Alma, Hdlrn., Švarcmuižas ielā 14—12.
— Andr., Schndr., Vēju ielā 1/3—
— Anna, Duntes ielā 2—7.
— Anna, Strickn., Balastdambī 6
— Arn., Fuhrm., Matīsa ielā 59—
— Christ., Hsb., Kantoŗa ielā 27.
— Elisabeth., Bmtn., Ausekļa ielā 6-a—8.
— Elsa, Stud., Brīvības ielā 124—
— Else, Teleph., Brīvības ielā 165—14.
— Emilie, Schndrn., Robežu ielā 24-a—4.
— Emma, Kfm., Brīvības ielā 124—13.
— Emma, Lehrn., Rēveles ielā 79—
— Ernst, Lehrl., Brīvības ielā 105—2.
— Eug., Ing., Rēveles ielā 7—5.
— Friedr., Buchh., Bruņinieku ielā 36—15.
— Fritz, Wächt., Jelgavas š. 18—
— Georg, Bmt., Zasulauka 4—7.
— Jahn, Bmt., Brīvības ielā 100—
— Jahn, Fleisch., Ludwiķa 3—17.
— Jahn, Kfm., Brīvības ielā 124—
— Jahn, Inh. d. F-ma Gebr. Ahb Jāņa sētā 1—4.
— Jahnis, Chauff., Valmieras ielā 13—22.
— Joh., Masch., l. Buļļu ielā 13—
— Joh., Mont., Duntes ielā 2—7.
— Joh., Soldat, Rēveles ielā 79—
— Jul., Chauff., Valmieras ielā 13—22.
— Jul., Kont., Brīvības ielā 94—
— Karl, Kalnciema ielā 42—13.
— Karl, Bmt., Valdemāra ielā 62—
— Karl, Eisendr., Brīvības ielā 165—14.
— Karoline, Lejas ielā 7—28.
— Lina, Maschschr., Lenca ielā 2—
— Louise, Amalijas ielā 5—3.
— Mathilde, Web., l. Buļļu ielā 13—2.
— Max, Kont., Ausekļa 6-a—8.
— Maximil., Kont., Rēveles ielā 7—
— Milda, Bmtn., Brīvzemnieka ielā 12.
— Minna, Bmtn., l. Nometņu ielā 33—2.
— Natalie, Schndrn., Elijas ielā 5—11.

— Nik., Buchh., Ģertrudes ielā 125—12.
— Olga, Artilerijas ielā 73—3.
— Osw., Chauff., Pļavas ielā 2—9.
— Osw., Kfm., Akmeņu ielā 15—18.
— Ottilie, Buchh., Brīvības ielā 100—39.
— Paul, Aufs., Avotu ielā 13—31.
— Pet., Poliz., Ļermontova ielā 4—6
— Rob., Weichenst., Brīvības ielā 94—33.
— Sarah, Kont., Cēsu ielā 2—71.
— Sophie, Verk., Marijas ielā 28-a—13.
— Valerie, Bmtn., Stabu ielā 99—8.
— Viktor, Vaļņu ielā 2, Tel. 22490/92690.
— Wally, Kont., l. Nometņu ielā 33—2.
— Willy, Kfm., švarcmuižas ielā 14—12.
— Wlad., Kfm., Brīvības ielā 93—34, Tel. 98050.
— Wold., Schndr., Elijas ielā 5—11.
hbel-Ahbelit, Marie, Schndrn., Miera ielā 8—22.
hbele, Adolf, Mus., Maiznicas ielā 8—2.
— Alb., Bmt., Rēveles ielā 90—4.
— Alma, Erzieh., l. Kandavas ielā 4/6.
— Alvine, Schndrn., Brīvības ielā 85—19.
— Anna, Schndrn., Artilerijas ielā 39—8.
— Arv., Bäck., Matısa ielā 17—13.
— Joh., Schndr., Artilerijas ielā 39—8.
— Joh., Schuhm., Rēveles ielā 69—18
— Karl, Priv.-Doz., Stabu ielā 61—38.
— Martha, Dw., l. Maskavas ielā 183—20.
— Mart., Schndr., Puškina ielā 5—20.
— Mich., Schloss., Artilerijas ielā 39—8.
— Minna, Schndrn., Puškina ielā 5—20.
hbelit, Alide, Schndrn., Dzirnavu ielā 66—27.
— Anna, Matısa ielā 74—10.
— Anna, Bmtn., Kalnciema ielā 77—2.
— Anna, Fris., Brīvības ielā 170—20
— Arth., Bmt., Stabu ielā 81—25.
— Arth., Mech., Bāriņu ielā 7—31.
— Arv., Bmt., Matīsa ielā 11/13—31.
— Ed., Sattl., Kalnciema ielā 73—2.
— Ernestine, Stütze, Blaumaņa ielā 23—3.
— Heinr., Typ.-Techn. Leit., Brīvības ielā 89—12.
— Hans, Stud., Marijas ielā 50—4.
— Jahn, Dw., Lāčplēša ielā 41—6.
— Jahn, Kfm., Kr. Barona ielā 60—10.
— Julie, Schndrn., Marijas ielā 74—24.
— Karl, Seem., Valtera ielā 10—3.
— Karl, Stud., Marijas ielā 50—4.
— Konstanze, Mūrnieku 14—8.
— Mintaut, Poliz., Kalnciema ielā 77—2.
— Pet., Zeichn., Dzirnavu ielā 66—27.
— Rud., Kr. Barona ielā 60—10.
— Selma, Lehrn., Dzirnavu ielā 66—27.
— Selma, Plätt., Lāčplēša ielā 62/66—58.

— Sophie, Hdlrn., Brīvības ielā 170—20.
— Tom, Kfm., Vārnu ielā 7—3.
Ahbelkaln, Anna, Dzirnavu ielā 82—11.
Ahbelneek, Frieda, Elizabetes ielā 87—16.
Ahbels, Karl, Stud., Udens 12—3.
Ahbels, Krisch, Eisenb., m. Altonovas ielā 20—5.
Ahbelskaln, Ed., Brak., Ģertrudes ielā 129—1.
— Joh., Bmt., Ģertrudes ielā 129—2.
Ahbeltin, Jahn, Gärtn., Dzirnavu ielā 131—45.
Ahbeltin, Marie, Bmtn., Dzirnavu ielā 131—45.
— Olga, Schndrn., Biķernieku ielā 31—22.
— Wilh., Näht., Oskara ielā 1—9.
Ahbeltinsch, Andr., Gerb., Kazarmu ielā 3—17.
— Jak., Bmt., Avotu ielā 59—37.
— Jos., Schndr., Brīvības ielā 121—23.
— Theod., Stud., l. Lāču ielā 26—28.
Ahber, Joh., Kont., Reņģes 1—4.
— Martha, Lehrl., Reņģes ielā 1—4.
— Otto, Baznīcas ielā 45—22.
— Rud., Maler, Reņģes 1—4.

Jul. Ahbols & A. Ahbolits
Tērbatas ielā № 45
Tel. 90679 u. 98758
Tērbatas ielā № 7
Telephon 92614
Telegr.-Adresse: „Kvarteko“

Jul. Ahbol & A. Ahbelit, H. I., H. I., Landwirtsch. Geräte, Tabak u. Kolonialw., Tērbatas ielā 45, Tel. 90679 u. 98758, Manuf.- u. Galanteriewhandlung., Tērbatas ielā 7, Tel. 92614. Inh.: Jul. Ahbol u. Aug. Ahbelit.
Ahbol, Adelheide, Kurs., Marijas ielā 32—32.
— Arth., Schnd., Marijas ielā 32—6.
— Charlotte, Strick., l. Kuldīgas ielā 2-v—6.
— Dav., Masch., Vārnu ielā 4—10.
— Elise, l. Kandavas ielā 27-a—1.
— Elsa, Kass., Dārtas ielā 31—1.
— Elsa, Schndrn., Kuģu ielā 16—6.
— Hermine, Schndrn., Alberta ielā 5—8.
— Jahn, Slokas ielā 77—4.
— Jahn, Chauff., Daugavpils ielā 20—3.
— Jahn, Fuhrm., Torģeles ielā 2—5.
— Jahn, Musik., Brīvības ielā 154—28.
— Jahn, Schrifts., Lāčplēša ielā 43/45—18.
— Jak, Masch., Tvaika ielā 72—8.
— Jenny, Lehrl., čiekurkalnā, I. šķ. lin. 4—12.
— Jewgeny, Offiz., Baložu ielā 29—2
— Jewgeny, Offiz., švarcmuižas ielā 14—13.
— Joh., l. Kuldīgas ielā 2-v—6.
— Joh., Bmt., Baznīcas ielā 35—32.
— Joh., Glaser., Tērbatas ielā 6/8—17
— Joh., Ing.-Insp., Blaumaņa ielā 26—83.
— Joh., Verk., l. Grēcinieku ielā 14—7.

— Julianne, Marijas ielā 32—32.
— Karl, Nachtwächt., Lāčplēša ielā 43/45—18.
— Lisa, Schndrn., Slokas ielā 77—4.
— Martha, Kindergart.-Leit., Daugavgrīvas ielā 22—26.
— Mart., Kfm., Bruņinieku ielā 119—26.
— Mich., Wächt., Bruņinieku ielā 2—5.
— Pet., čiekurkalnā, I. šķ. lin. 4—12.
— Pet., Maurer, čiekurkalnā, I. šķ. lin. 4—12.
— Pet., Wächt., Kuģu ielā 16—6.
— Rob., Hsb., Dzirnavu ielā 6—2.
— Rob., Kont., Lāčplēša ielā 43/45—18.
— Tatjana, Stud., Lāčplēša ielā 61—16.
— Wold., Eisendreh., Marijas ielā 32—6.
Michel, Ahbolin, G. V., Molkerei Milchfüll. in Flaschen), Rēveles ielā 54.
Ahbolin, Stud., Antonijas ielā 15-a—21.
— Alex., Bmt., Kr. Barona ielā 25—12.
— Alex., Kfm., Marijas ielā 18—6.
— Al-dra, Sänger., Matīsa ielā 89-a—8.
— Alma, Strick., Limbažu ielā 7—46.
— Alvine, Web., Rēveles ielā 88—2.
— Andr., Kfm., Bruņinieku ielā 81—13.
— Andr., Kass., Lāčplēša ielā 59—14.
— Andr., Landmess., Vilandes ielā 12—19.
— Anna, Āžu ielā 4—2.
— Anna, Kundziņsalā, III. lin. 22—1.
— Anna, Lehrn., Udens ielā 26—2.
— Antonie, Kass., l. Jēkaba ielā 3/5—21.
— Antonie, Stud., Valdemāra ielā 85—3.
— Arn., Geschäftsf., Cēsu ielā 2—40.
— Arv., Stud., Dzirnavu ielā 3—35.
— Aug., Mech., Akas ielā 2—12.
— Bertha, Schndrn., Dzirnavu ielā 115—5.
— Christine, Erzieh., Kauguru ielā 7—2.
— Christine, Schndrn., Stabu ielā 50—6.
— Dahrte, Wäsch., Ķemeru ielā 2—1
— Dav., Drucker, Ludzas 14—21.
— Dorothea, Ludzas ielā 56—52.
— Edith, Kfm., Kr. Barona ielā 114—22.
— Ed., Bmt., Kalnciema ielā 2b—23.
— Ed., Schloss., Duntes 48—52.
— Elizabeth, Landw., Anniņmuižas ielā 66.
— Elisabeth, Verk., Kr. Barona ielā 142—8.
— Elvira, Kont., Kr. Barona ielā 25—12.
— Emilie, Schndrn., Matisa ielā 80—52.
— Emilie, Bruņinieku ielā 77—8.
— Emma, Bmtn., Bruņinieku ielā 81—13.
— Emma, Schndrn., Matisa ielā 67—44.
— Ernst., Kont., Akas ielā 2—12.
— Ewald, Kfm., l. Maskavas ielā 143—3.
— Fritz, Eisendr., Lutriņu 6—1.
— Fritz, Tischl., Rudolfa ielā 1—16.

— Hans, Industr., Bruņinieku ielā 75-b—36, 37.
— Ida, Kont., Matisa ielā 67—44.
— Jahn, m. Nometņu 23/25—42.
— Jahn, Assist., Gogoļa ielā 13/17—38.
— Jahn, Mech., Lāčplēša ielā 29—43.
— Jak., Artilerijas 17—19.
— Jak., Hsb., Kundziņsalā, III. l. 22.
— Joh., Kfm., Bruņinieku ielā 77—8.
— Joh., Sänger, Baznīcas ielā 45—23
— Joh., Töpfer, Ives ielā 4—1.
— Julianna, Schndrn., Stabu ielā 77—2.
— Jul., Masch.,Strēlnieku ielā 4-a—2.
— Jul., Bmt., šarlotes ielā 19—6.
— Jur., Diener, l. Altonovas ielā 26-a—7.
— Karl, Bäcker, l. Jēkaba ielā 3/5—21.
— Karl, Bmt., Marijas ielā 28-a—12.
— Karl, Bmt., šarlotes ielā 19—6.
— Karl, Brieftr., Zāģeru ielā 21—100.
— Karl, Hsb., Daugavgrīvā, (Dünamünde), Viesnicas ielā 38.
— Karl, Kutsch., Brīvības ielā 88—27.
— Karl, Wächt., Lāčplēša ielā 62/66—24.
— Karl, Wächt., Vēžu ielā 2—12.
— Katherine, Gogoļa ielā 13/17—38.
— Leo, Priv.-Doz., Meža ielā 4a—7.
— Leontine, Marijas ielā 29—20.
— Leontine, Bmtn., Kr. Barona ielā 25—12.
— Liba, Audēju ielā 1—9.
— Lisa, Skolas ielā 36-a—10.
— Livia, Kr. Barona ielā 25—12.
— Luise, Kont., Akas ielā 2—12.
— Marie, Bmtn., Kr. Barona ielā 25—12.
— Marie, Hsb., Aizupes ielā 12—4.
— Marie, Phot., m. Nometņu ielā 22/24—1.
— Marie, Sängerin, Baznīcas ielā 45—23.
— Martha, Heb.-Schül., Bruņinieku ielā 5.
— Martha, Schndrn., Laboratorijas ielā 6—2.
— Martha, Stenogr., Lāčplēša ielā 62/66—24.
— Mart., Bmt., l. Altonavas ielā 26-a—7.
— Mart., Fuhrm., Laboratorijas ielā 31—4.
— Mathilde, Aufs., Klusā ielā 9—6.
— Milda, Schndrn., šarlotes ielā 19—6.
— Milly, Stud., Marijas ielā 65—3.
— Minna, Rēveles ielā 77—74.
— Minna, Hdlrn., Brīvības ielā 94—46.
— Natalie, Stick, Lāčplēša ielā 29—43.
— Nik., Ankern., Mūksalas ielā 33—16.
— Olga, Stud., Meža ielā 4-a—8.
— Olga, Stud., Rudolfa ielā 1—16.
— Paul, Kont., Akas ielā 2—12.
— Pauline, Plätt., Vārnu 6—46.
— Pauline, Schndrn., Matīsa ielā 93—53.
— Pet., Dw., Audēju ielā 1—9. ielā 54.
— Pet., Hsb., Stabu ielā 71—10.
— Pet., Mech., Matīsa ielā 121—9.
— Pet., Zimmerm., Matīsa ielā 121—4.

— Resy, Stud., Daugavgrīvā, (Dünamünde), Viesnicas ielā 38.
— Rob., Schuhm., m. Nometņu ielā 39—22.
— Schanno, Schuhm., Ventspils ielā 5—45.
— Sette, Web., Garā ielā 12-a—6.
— Valeska, Tvaika ielā 84—8.
— Wariana, Krknpfleg., Kurmanova ielā 26—21.
— Wilh., Ludzas ielā 51—1.
— Wold., Bauunt., Stabu ielā 8—17.
— Wold., Tischl., Marijas ielā 115—52.
— Wold., Tischl., Marijas ielā 115—50.
Ahbolin-Wassilewitsch, Ed., Bmt., Ganību ielā 3—4.
Ahboling, Auguste, Stick., Dzirnavu ielā 71—5.
— Eugenie, Ziemeļu ielā 12—24.
— Gust., Elektrotechn., Bruņinieku ielā 47—3.
Ahbolinsch, Arv., Elektro-Mont., Gabrieļa ielā 6—2.
— Aug., Maurer, Biķernieku ielā 11—2.
— Bernh., Obertax., Matisa ielā 11/13—12-a.
— Ed., Bmt., Stabu ielā 50—1.
— Ernst, Schuhm., Vārnu ielā 11—7.
— Ewald, Stud., Baznīcas ielā 5—24.
— Friedr., Stereot., Matīsa ielā 68—25.
— Fritz, Kfm., Bruņinieku ielā 6—17
— Georg, Bmt., Bruņinieku ielā 71—38.
— Gotth., Bmt., Ģertrūdes 4—9.
— Gust., Bauarb., Tvaika ielā 90—51.
— Gust., Bäck., l. Bišu ielā 1—5.
— Jahn, Gerber, Matīsa ielā 86a—25.
— Jahn, Kont., Stabu ielā 77—2.
— Jahn, Sekr., Marijas ielā 38—28.
— Joh., Diener, Brīvības ielā 176—3.
— Joh., Hsb., Līdera ielā 4—2.
— Joh., Kont., Kaiju ielā 1—4.
— Joh., Tischl., Lapu ielā 23-a—3.
— Karl, Schndr., Baznīcas ielā 45—33.
— Mich., Mil.-Bmt., Avotu ielā 53/55—31.
— Paul, Matīsa ielā 18—38.
— Pet., Exp., Hospitaļa ielā 4—24.
— Pet., Kand., Bruņinieku ielā 27—34.
— Pet., Lehr., Kalnciema ielā 7-a—3.
— Pet., Schuhm., Hospitaļa ielā 3—2.
— Pet., Wächt., Hospitaļa ielā 3—59.
— Pet., Zuschndr., Valdemāra ielā 49—5.
— Rob., Gerber, Matīsa ielā 86a—25.
— Wold., Kfm., Marijas ielā 29—20.
Ahbolkaln, Emma, Dzirnavu ielā 102-a—6.
— Karl, Wächt., Thorensberg, Stat.-Geb. 7—4.
Ahbolneek, Andr., Schndr., Satiksmes ielā 1—11.
Ahbols, Pet., Tischl., Kalnciema ielā 122—1.
Ahbols, Ed., Vertr. d. Fabr. „Ilgezeem", Bruņinieku ielā 81—11.
Ahboltin, Antonie, Bmtn., Bruņinieku ielā 27—102.
— Arved, Tischl., Miera ielā 1—3.
— Bertha, Vārnu ielā 11—20.
— Emma, Lehrn., Marijas ielā 69—3.

— Jahn, Zimmerm., Tulas ielā 5—
— Karline, Lāčplēša ielā 27—21.
— Lilly, Schndrn., Ģertrudes ielā 30—34.
— Mich., Hsb., Daugavgrīvā, Vi nicas ielā 7.
— Olga, Bmtn., Bruņinieku ielā 27—102.
— Pet., Gärtn., Daugavpils ielā 41—16.
— Rud., Laufj., m. Nometņu ielā 49—11.
— Wilhelmine, Verk., Stabu ielā ielā 113—9.
— Willy, Bote, Brīvības 124—19.
Ahboltin-Ahbeltin, Andr., Kfm., Kr. Barona 13/15—6.
Ahboltinsch, Adam, Schloss., Mar ielā 113—36.
— Joh., Offiz., Artilerijas 8—34.
— Theod., Pharm., Baložu ielā 37—14.
Ahboms, Christ., Austräger, m. A novas ielā 20—12.
Ahdgehrs, Jahn, Glaser, V. Jelga ielā 6—3.
Ahdien, Jahn, Zimmerm., Olivu ielā 13—14.
— Jak., Zimmerm., Olivu ielā 13—
Ahdin, Andr., Fris., Hospitaļa ielā 31—8.
— Ed., Dw., l. Maskavas ielā 168
— Ella, Hndln., Hospitaļa 31—8.
Ahdmin, Stellm., Matısa ielā 82—
Ahker, Cäcilie, Buchh., Kurma ielā 26—16.
— Ed., Kondukt., Kurmanova ielā 26—14.
— Rud., Förster, Kurmanova ielā 26—16.
Ahkis, Dav., Fuhrm., Lielupes ielā 3—3.
— Emilie, Kfm., l. Maskavas ielā 206—1.
— Pet., Instr., Dzirnavu ielā 66—
— Rud., Lehrl., Lielupes ielā 3—
Ahkits, Jahn, Kfm., Daugavgrīva ielā 46-b—6.
— Made, Elizabetes ielā 22—30
Ahks, Gust., Dw., Marijas ielā 55
K. Ahl, H. III., Agentur u. Kom sion, Inh.: Konstantin Ahl, K gu ielā 3, Tel. 21586.
Ahl, Adele, Teatra ielā 1—3.
— Anna, Brīvības ielā 151—32.
— Arv., Bmt., Elizabetes ielā 8
— Elfr., Artist, Elizabetes ielā 8
— Konst., Kfm., Alberta ielā 9
— Natalie, Teatra ielā 1—3.
— Olga, l. Bišu ielā 17—11.
Ahl-Altmann, Percy, Buchh., Sl ielā 65—1, Tel. 92335.
Ahland, Jahn, Zimmerm., Baldo ielā 17—1.
Ahlberg, Arv., Verk., Valdemāra ielā 53—8.
Ahlberg, Ernst, Schloss., Podragā
— Leop., Buchh., Valdemāra ielā 53—8.
— Paul, Bmt., Podragā.
G. A. Ahlers, G. III., Expedition Stauerarb., Inh.: Georg Ah l. Pils ielā 18—1, Tel. 20 Fabrik Ādažu ielā 4, Tel. 91
M. & G. Ahlers, G. II., Sägem Inh.: Minna u. Georg Ah Daugavpils ielā 62/66, Tel. 91913.
Ahlers, Georg, Kfm., Lāčplēša **ielā 7—3, Tel. 92724.**

Jahn, Bmt., Hospitaļa 15—5.
Minna, Skolas ielā 12—1.
mann, Karl, Fuhrm., Ropažu ielā 23—1.
pe, Anna, m. Nometņu ielā 9—12.
re, Anna, m. Nometņu ielā 5—3-a.
Erna, Kurs., Cēsu ielā 3—21.
Jahn, Sänger, Pulkv. Brieža ielā 7—46.
Jak., Fabrik., Karlines ielā 17—11, Tel. 95582.
Konrad, Tischl., Ausekļa ielā 2—26.
Lisa, Schndrn., Hamaņa ielā 5—13
Luise, Ganu ielā 4—37.
Pet., Fuhrm., Bruņinieku ielā 43—9.
en, A., Agent, Valdemāra 36, Tel. 97269.
Auguste, l. Ķēniņu ielā 11—4.
Ed., Dw., Zaļā ielā 2—5.
Jak., Buchh., Ausekļa ielā 10/12—5.
Wilh., Daugavgrīvas ielā 10—1.
end, Felix, Kont. Brīvības ielā 38—1
ends, Alide, Inh. d. F-a Louis, ch., Brīvības ielā 38.
eneet, Lydia, Kont., Brīvības ielā 93—10.
ens & Co., H. III., Agentur und Kommission, Inh.: Theod. Ahrens u. Meta Hoffmann, Stabu ielā 54, Tel.: 93670.
Ahrens & G. Preil, H. I., Leder u. and. Waren, Inh.: Jankel Ahrens u. Gerson Preil, l. Kalēju ielā 66.
rens, Alex., Tischl., Duntes 24—27
Jahn, Buchh., Cēsu ielā 2—20.
Meta, Weinhandl., Brīvības ielā 91, Tel. 91729.
rgal, Alfr., Stud., Lāčplēša ielā 70-a—12.
Alex., Stud., l. Maskavas ielā 89—9.
Ed., Bauuntern., Tērbatas ielā 88—6.
Ed., Bmt., Marijas ielā 91/93—11.
Emilie, Bmtn., Bruņinieku ielā 27—42.
Emilie, Feldsch., Vidzemes šos. 22-b—2.
Ernst, Fuhrm., Bruņinieku ielā 149—4.
Ernst, Geschäftsf., Maskavas ielā 293—19.
Karl, Stud., Karlīnes ielā 39—6.
Marie, Schndrn., Katrinas d. 3—24
rgals, Jahnis, Bmt., Tērbatas ielā 88—1.
rin, Alex., Bmt., Rumpmuižas ielā 16-14.
Jahn, Stud., Kapu ielā 10—3.
Ottilie, Schausp., Ģertrudes ielā 23—10.
Pet., Fuhrm., Bruņinieku ielā 107—2.
rman, Katharina, Ztghdlrn., Vidus ielā 3—18.
rste, Anna, V.-Milgrāvī, Kalnc. III. lin. 30—1.
Karl, Hsb., Hapsalas ielā 28.
Karl, Schuhm., Kuģu ielā 13—42.
Skaidrite, Kurs., Hapsalas ielā 28—1.
hsaz, Alb., Lehrl., Kurmanova ielā 27—29.
hsen, Emma, Schndrn., Dzirnavu ielā 66—17.

— Ernst, Gerichtsbmt. Čiekurkalnā, II. lin. 13—5.
— Joh., Hsb., Kr. Barona ielā 32—7.
— Joh., Poliz., Dzirnavu ielā 66—17.
— Pet., Wächt., Brīvības ielā 186—76
Ahsin, Andr., Mstr,- V.-Milgrāvī, Krasta ielā 6—2.
Ahser, Ed., Geschäftsf., Ģertrudes ielā 30—18.
Ahsin, Joh., Skulptor, Avotu ielā 13—13.
Ahsit, Anna, Dv., Daugavpils ielā 49—101.
Ahtrais, Jahn, Fleisch., Vidzemes šos. 99, dz. 19.
Otto Ahtrens, H. III., G. V., Brot u. Konditorw., Bäckerei, Kuģu ielā 22.
Ahtrens, Anna, Stud., Kuģu ielā 22—1.
— Jahn, Stud., Elizabetes ielā 103—22.
— Karl, Arzt, Elizabetes ielā 103—22
— Natalie, Stud., Kuģu ielā 22—1.
Ahtrop, Wold., Buchh., Blaumaņa ielā 25—26.
Ahwa, Friedr., Landw., Anniņmuižas ielā 59.
— Jahn, Hsb., Čuguna ielā 24.
Aide, Arv., Uhrm., Blaumaņa ielā 34—8.
— Ernst, Kfm., Blaumaņa ielā 34—7.
— Hans, Kunstm., l. Altonovas ielā 7—3.
— R., Uhrengesch., Blaumaņa ielā 34, Tel. 97866.
Aidnik, Dagmar, Buchh., Dzelzsceļa ielā 2—1.
— Erw., Geschäftsf., Dzelzsceļa ielā 2—1.
— Werner, Bautechn., Stabu ielā 58—10.
Aigar, Jahn, Stud., Matīsa ielā 65—8
— Marie, Bmt., Lāčplēša ielā 52/54—43.
Aijde, Christine, Vēja ielā 7—3.
Ail, Minna, Schndrn., Ģertrudes ielā 76—34.
Aire, Ed., Offiz., Lazaretes ielā 2/4—24.
— Emilie, Teleph., l. Ķēniņu ielā 8—7.
— Ernst, Aufs., V.-Milgrāvī, II. lin. 43—1.
Aische, Klahw, Bmt., l. Altonovas ielā 12—2.
Aiselksnis, Andr., Lehr., Kr. Barona ielā 58—21.
Aisenberg u. Atlas, Eisen-Niederlage, Spīķeru ielā 8, Tel. 22958/94358.
— Meier-Movscha, Pharm., Blaumaņa ielā 5—5.
— Mich,, Kfm., Lāčplēša ielā 36—26, Tel. 92638.
— S., Ganu ielā 6, Tel. 96050.
Aisenstadt, L., Bmtn., Marijas ielā 19—3.
Aisgal, Jul., Mont., Dzirnavu ielā 95—7.
Aisik, Faiwa, Agent, Jēkabpils ielā 8—14.
— Frieda, Schndrn., Jēkabpils ielā 8—14.
Aisikmann, Leib, Schndr., Lienes ielā 9—49.

Aisikowitsch, Ilja, Prok. d. F-a R. Scher, Brīvības ielā 60—58.
— Jonas, Chauff., Merķeļa ielā 17—14.
Aiskrauklis, Ludis, Lehr., Pulkv. Brieža ielā 7—15.
— Waldis, Stud., Pulkv. Brieža ielā 7—15.
Aiskul, Jos., Landw., Ziemeļa ielā 24—4.
Aispur, Ant., Bahnarb., Katoļu ielā 58—91.
— Elsa, Rēveles ielā 59—9.
— Harry, Kont., Ģertrudes ielā 18—5.
— Henriette, Rēveles ielā 59—9.
— Joh., Maler, Rēveles ielā 59—9.
— Karl, Ģertrudes ielā 18—5.
— Margot, Aufw., Blaumaņa ielā 26—32.
— Paul, Verw., Avotu ielā 54-a—54.
— Rob., Maler, Matīsa ielā 139—11.
— Rud., Revid., Alberta ielā 2—8.
Aispureet, Jahn, Journ., Valdemāra ielā 11—9.
— Jek., Hsb., Elizabetes ielā 89, dz. 9.
— Jek., Expr., Elizabetes ielā 89—29
— Joh., Fuhrm., Ērgļu ielā 3-a—9.
— Karl, Kurier, Marijas ielā 74—8.
— Pet., Fuhrm., Morica ielā 4—1.
— Pet., Tischl., Vidzemes šos. 35-a, dz. 11.
Aispurit, Alvine, Avotu ielā 9—13.
— Leonh., Avotu ielā 28—5.
Aispurws, Osk., Stud., Stabu ielā 70—17.
Aisputne, Helene, Schndrn., Sadovņikova ielā 14—45.
Aisputnis, Joh., Exped., l. Kalēju ielā 54—7.
— Marie, l. Kalēju ielā 54—7.
Aisschir, Andr., Fuhrm., Trijādības ielā 10—1.
Aissil, Arn., Fuhrm., Duntes ielā 1/3—7.
— Pet., Fuhrm., Duntes ielā 1/3—7.
Aissilneek, Alb., Stabu ielā 50—17.
Aissilneeks, Arn., Sekr., Lāčplēša ielā 50—23.
Aisstraut, Elwire, Viļānu ielā 7—18.
— Emma, Artilerijas ielā 2/4—2.
— Rosalie, Kont., Vaļņu ielā 27—6.
Aister, Elisabeth, Schndrn., Jēkabpils ielā 6—17.
— Erica, Stud., Marijas ielā 48—6.
— Jahn, Bmt., Depkina ielā 2—5.
— Jahn, Tischl., Marijas ielā 48—6.
— Joh., Postbmt., Depkena ielā 2—5
— Ludw., Stud., Jēkabpils ielā 6—17
Aisup, A., Damengard. Gesch., l. Nometņu ielā 5, Tel. 97274.
— Andr., Kfm., Sētas ielā 1—1.
Aisupeets, Otto, Bmt., Elizabetes ielā 31-a—3.
— Pet., Hsb., Turaidas ielā 3—1.
Aisupit, Otto, Stud., l. Jēkaba ielā 28—17.
— Paul, Stud., l. Jēkaba ielā 28—17
„Aiweekste“, Konf. Fabr., sieh Pet. Zehle.
Ajewsky, Alex., Kunstm., Raudas ielā 2-a—7.
— Domnik, l. Maskavas ielā 89—16.
— Jos., Stud., Lāčplēša ielā 100—6.
— Lucie, Schndrn., Raudas ielā 2-a—7.
— Michalina, Lāčplēša ielā 100—6.
— Stanisl., Maschschr., Lāčplēša ielā 100—6.

Ajsenberg, Rebekka, Ganu ielā 6—1.
Komanditgesellschaft „Aka“, K. Samtin & Co., G. V., Pumpenwerkst., einz. off. Gesellsch. Karl Samtin, Tērbatas ielā 33, Tel. 98754.
Akaron, Auguste, Schndrn., Dzirnavu ielā 64—2.
Akdalder, Dav., Portier, Brīvības ielā 42—20.
— Jahn, Kond., Popova ielā 3-a—68
— Pet., Bmt., Hospitaļa ielā 3—68.
Ake, Joh., Schloss., l. Jēkaba ielā 3/5—31.
— Pet., Exped., Cēsu ielā 5—24.
Akermanis, Karl, Masch., Mārupes ielā 3-b—32.
— Rob., Bmt., Lejas ielā 7—1.
Akers, Ed., Fleischhandl., Marijas ielā 136, Tel. 97302.
Akes, Jul., Silberschmied, Bruņinieku ielā 27—56.
Akienzow, Fruma, Schndr., Bruņinieku ielā 102—21.
— Dina, Bruņinieku ielā 102—21.
Akimow, Boris, Hauslehr., Avotu ielā 43—3.
Akis, Irma, Wärt., Katoļu ielā 15—14
— Jul., Holzbr., Ganību ielā 15—17.
Akit, Jahn, Kfm., Artilerijas ielā 44—3.
Akker, Ed., Kfm., Marijas ielā 136—17.
Akmen, Alfr., Kapt., Offiz., Kalnciema ielā 32-a—9.
— Eda, Schndrn., Patversmes ielā 22—41.
— Ed., Tapez., Lapu ielā 15—34.
— Ed., Techn., Kalnciema ielā 27—6
— Fritz, Fleisch., l. Alūksnes ielā 1—17.
— Jahn, Sekr., Kalnciema ielā 32-a, dz. 9, Tel. 96336.
— Jak., Kutsch., Pērnavas ielā 26—1
— Karl, Kutsch., Pērnavas ielā 26—1
— Karl, Stud., Bruņinieku ielā 2—10
— Marie, Strick., Tērbatas ielā 33/35—39.
— Minna, Kfm., Kr. Barona ielā 80—70.
— Math., Kutsch., Tērbatas ielā 83—4.
— Thekla, Spinn., Daugavgrīvas ielā 32—48.
— Willija, Korrektr., Kalnciema ielā 32-a—9.
— Xenia, Hospitaļa ielā 23—2.
Akmengrausis, Pet., Stud., Kr. Barona ielā 53/55—24.
Akmenkalej, Ilse, Kont., Valdemāra ielā 39—12.
Akmenkaln, Alb., Mal., Pērnavas ielā 21—28.
— Emilie, Bmtn., Klusā ielā 9—22.
— Herm., Schuhm., Matīsa ielā 139—3.
— Jahn, Schuhm., Matīsa ielā 139—3.
— Karl, Konzertsäng., Brīvības ielā 126—13.
— Lucie, Kont., Matīsa ielā 139—6.
— Otto, Eisendr., Matīsa ielā 139—6
— Rud., Commis, Pērnavas ielā 21—28.
Akmens, Ed., Mech., Kalnciema ielā 27—6.
— Joh., Kont., Valguma ielā 1—4.
— Joh., Wächt., Brīvības ielā 85—23
— Karl, Zimmerm., Dārza ielā 21—3
— Lilly, Heb., Dārza ielā 21—3.
Akmentin, Alex., Kfm., Kalnciema ielā 2-b—8-b.
— Alide, Bmtn., Lāčplēša ielā 70—8
— Alwine, Verk., Mūrnieku ielā 2—21.
— Anna, Strick., Lienes ielā 12—12.
— Aug., Staatskontr., Kr. Barona ielā 7/9—8.
— Charlotte, Hsb., Kundziņsalā, I. lin. 20.
— Ed., Fleisch., Avotu ielā 9—9.
— Ernst, Buchh., Avotu ielā 9—9.
— Jahn, Gertrūdes ielā 70—4.
— Jahn, Stud., Tērbatas ielā 63—11
— Jul., Ag., Stabu ielā 83/85—20.
— Jur., Hsb., Gaujienas ielā 6.
— Karl, Maler, Stabu ielā 70—1.
— Marie, Bmtn., Elizabetes ielā 41/43—8.
— Martha, Korrektr., Brīvības ielā 136/138—58.
— Olga, Bruņinieku ielā 42—11.
— Pauline, Čiekurkalnā, III. šķērsl. 10—2.
— Pet., Hsb., Adolfa ielā 13-b.
— Pet., Leimer, Matīsa ielā 45—50.
— Wera, Bmtn., Brīvības ielā 153—17-22.
Akmentisch, Alex., Stud., Patversmes ielā 10/12—12.
— Ed., Kpt., Avotu ielā 9—9.
— Jahn, Patversmes ielā 10/12—12.
— Jak., Kfm., Stabu ielā 53—10.
— Jak., Zimmerm., Vārnu ielā 3—9.
— Karl, Kfm., Brīvības ielā 153—17-22.
— Pet., Tischl., Vidzemes šos. 22—16.
— Rob., Juriskons., Pulkv. Brieža ielā 13—8, Tel. 97475.
— Wilh., Oberst., Stabu ielā 20—15, Tel. 96586.
Akmet, Ant., Bäck., Parka ielā 4—31.
„Ako“, S. Katz & J. Parzuf, G. III., Gerberei, Inh.: Salman Katz und Itzig Parzuf, Kalnciema ielā 151.
Akodes, Laser, Schndr., Marijas ielā 31—35.
Akodis, Chaim, Brīvības ielā 54/56—26.
— David, Buchh., Brīvības ielā 54/56—26.
Akot, Emilie, Bmtn., Matīsa ielā 93—34-35.
— Olga, Marijas ielā 32—26.
Akotiņ, Elly, Bmtn., Marijas 83/85
— Jak., Kfm., Marijas 83/85—45. ielā 83/85—15.
— Elsa, Maschschr., Marijas ielā 83/85—15.
Akotneek, Dārte, Schndrn., Stabu ielā 83/85—10.
Akots, Erich, Commis, Matīsa ielā 45—22.
— Jahn, Commis, Matīsa ielā 63—8.
Aks, Emilie, Heb., Lienes ielā 12—23
— Fritz, Tischl., Lienes ielā 12—23
— Jahn, Tischl., Ģimnastikas ielā 14—5.
Aksakow, Vict., Künstl., Salacas ielā 1—9.
Aksanow, Serg., Musik., Katoļu ielā 46—39.
Akselrod, D., Ganu ielā 4, T. 937-92.
— F., Ganu ielā 4, Tel. 940-91.
— G., Ganu ielā 4, Tel. 961-19.
Aksenow, Paul, Kfm., Ludzas ielā 11—1-2.
— Wiweja, Verk., m. Kalnu ielā 17—2.
Aksenzow, Silpe, Hdlrn., Dzirnavu ielā 153—6.
Aksiks, Greg., Dw., Bērzu ielā 7-
— Jek., Mech., Talsu ielā 9—7
Gebr. Aksjanzow, H. III., Schuh
Inh.: Hirsch u. Leiba Aksjan
Kr. Barona ielā 28.
Leiba Aksjanzow, Schuhwarenha
Kaļķu ielā 27, Tel. 204-37.
Aksjanzow, Hirsch, Zunahtm., Elizabetes ielā 89—4.
— Leiba, Zunahtm., Elizabetes ielā 89—4.
Aksjenow, Wass., Schloss., l. Ma
vas ielā 6—28.
Aksonow, Kilikea, Schdrn., Lud
ielā 36—53.
— Wass., Schloss., Ludzas ielā 36—46.
Akton, Al-dra, Dzirnavu ielā 5—
Akudinow, Georg, Matīsa ielā 137—32.
Akula, Wass., Dw., l. Palisadu 29—
Akums, Hans, Gerb., Dārtas ielā 3—20.
Akurater, Joh., Schrifst., Blau
ielā 31—10.
— Helene, Bmtn., Matīsa ielā 32—
Akuschko, Arth., Schuhm., Skola
ielā 20—26.
Akzenser, Salom., Mech., Lāčplē
ielā 71—4.
Akzin un Ko., Kaļķu ielā 27/29, Tel. 21541/91395.
— Mier, Bmt., Blaumaņa ielā 8—
Akzionok, Ign., Schloss., l. Pali
ielā 12—11.
Alachveux, Valeska, Korresp.,
nieku ielā 1—3.
Alainis, Ed., Red., Kr. Barona iel
Tel. 95946.
Alamonow, Anna, Daugavpils ielā 57—18.
Alarga, Arv., Stud., Vidzemes šos. 99—2-4.
„Alba“, A. Stiller, G. V., Wasch
Ausēkļa ielā 6-a, Tel. 989-39,
Alfred Stiller, wohnh. Ernest
ielā 7, Tel. 97998.
Alba, Pesja, l. Ķēniņu ielā 45—6
— Raska, Verk., l. Ķēniņu ielā 4
— Sarah., Verk., l. Ķēniņu ielā 4
Albat, Luise, Lehrl., Rēveles ielā 32—17.
Albats, Herm., Bmt., Elizabetes ielā 29—8.
Albekeit, Karl, Bäck., Zvaigžņu ielā 2—19.
Alber, Chaim, Kfm., Marstaļu ielā 16—5.
— Mendel, Zunahtm., Marijas ielā 10—90.
— Sam., Bmt., Blaumaņa ielā 12—
Alberg, Karl, Kfm., Rēveles ielā 84—9.
— Konr., Diener, Ernestines ielā 45—7.
— Lina, Ernestines ielā 45—2.
Woldemar Albering, G. V., Schn
derwerkst., Antonijas ielā 13.
Tel. 23717/90717.
Albering, A., Elizabetes ielā 21,
— Ed., Agr., Pulkv. Brieža ielā 1
— Ed., Hsb., Bāriņu ielā 7—1.
— Karl, Bahnbmt., Ādmiņu 8—
— Marie, Lāčplēša ielā 59—3.
— Mich., Landmess., Milgrāvja ielā 18—34.
Alberinsch, Wold., Schndr., Ant
jas ielā 13—27.
Karl Albert, G. IV., Landw. Mas
nen-, Pflug- u. Wagenbauer
Rēveles ielā 56, Tel. 92430.

ALBERT, **Manufakturwaren-Handlung**,
Marienstrasse 9

Albert, H. I., Manuf.-W., Elizabetes ielā 20-a, Tel. 92394.

Albert, G. V., Frisiersalon, Elizabetes ielā 10.

t, Adolf, Bmt., Kr Barona ā 85-12.
ex., Bmt., Stabu ielā 116—6.
-dra, Masseuse, Elizabetes ā 31-a—8.
nna, Elizabetes ielā 12—13,
nna, Verk., Brīvības ielā 156—8
nna, Stud., Stabu ielā 82—3,
ntonie, Schndrn., Rujienas ā 6—21.
g., Tischl., Brīvības ielā 156—8
guste, Lehrn., Augustines ā 12—55.
ertha, Kr. Barona ielā 111—18.
ristine, Dw., Matīsa ielā 111—3
ra, Viehwirtsch., Vidzemes s. 127—7.
itz, Landw., Linijas ielā 4:
eorg, Techn., Jāņa ielā 5—6.
ottfr., Fris., Krāsotāju lā 25—19.
mgard, Kont., Brīvības lā 156—8.
hn, Brīvības ielā 145-a—8.
hn, Fleischhdlr., Ludzas lā 56—7.
k., Offiz., Citadeles ielā 3-a—2.
oh., Expr., Katrinas d. 11—3.
oh., Holzhdlr., Tērbatas lā 23/25—20.
oh., Kelln., Citadeles ielā 3-a—4
lā 65—17.
nna, Kurmanova ielā 23—5.
oses, Kfm., Marijas ielā 28—3.
ik., Drog., Dzirnavu ielā 18—24
oh., Zimmerm., Jēzusbaznīcas ielā 13/15—2.
ula, Stabu ielā 82—4.
ul., Mont., Tērbatas lā 33/35—19.
ur., Wächt., Krūtes ielā 8.
arl., Industr., Rēveles ielā 56—1
aroline, Tērbatas ielā 23/25—36
ydia, Stud., Karlīnes lā 8/10—29.
arie, Schndrn., Ērgļu ielā 6—5
artha, Hndlrn., „Hapsalas lā 7—1.
ilda, Schndrn., Rēveles 65—17
oh., Schloss., Lutriņu ielā 5—2.
lga, Bmtn., Brīvības ielā 160—3
lga, Hdlrn., Citadeles ielā 3-a—4
aul, Bmt., Valdemāra ielā 37—10
aul, Stud., Valdemāra ielā 37—10
et., Fris., Elizabetes ielā 10—7-b
ob., Teehaus Inh., Katoļu lā 31—1.
ally, Stud., Vilandes ielā 3—3.
ass., Hsb., Brīvības ielā 160—3
illiam, Kont., Vecā Jelgavas lā 30/32—29.
old., Schloss., l. Maskavas lā 9—22.

rt-Ahlberg, Selma, Schriftf., Marijas ielā 108—9.

rtin, Emma- Not. d. Kred.-Abt., Gertrudes ielā 69/71—37, Tel. 95203.
Olga, Bmtn., Stabu ielā 102—6.

el **Albin**, H. III., Pelzwaren, Elizabetes ielā 91/93, Tel. 95498.

M. A. Albin & Co., H. III., Eisen-, Stahl-, Porzellan u. Fayencew., Inh.: Michel Albin, l. Grēcinieku ielā 10—7, Tel. 92395.
Albin, Abram, Kurs., Stabu ielā 76—4.
— Abram, Stud., Kr. Barona ielā 51-b—8.
— Arv., Gefängn.-Aufs., Valmieras ielā 28—31.
— Dan., Elektrotechn., Kurmanova ielā 11—1.
— Dav., Hsb., Zeļļu ielā 33—1.
— Ed., Kondukt., Pērnavas ielā 27—15.
— Gerson, Diener, Kr. Barona ielā 51-b—8.
— Gitta, Elizabetes ielā 91/93—13.
— Jos., Kfm., Elizabetes ielā 91/93—13.
— Marie, Verk., Zeļļu ielā 33—1.
— Mathilde, Kurmanova ielā 11—1
— Otto, Fabr.-Verw., Kojsalas ielā 15—1.
— Samuel, Kfm., Tērbatas 32/34—6
— Samuel, Pelzw.-Kontor, Tērbatas ielā 19/21, Tel. 92202.
— Schlom., Geschäftsf., Stabu ielā 76—8.
— Selda, Stabu ielā 76—4.
— Wold., Brak., Zeļļu ielā 33—1.
Albinsch, Aug., Maurer, Rumpmuižas ielā 27—6.
Otto Albrecht, G. V., Schloss., Pulkv. Brieža ielā 13.
Albrecht, Kons., Rūpniecības ielā 1-b, Tel. 94468.
— Adolf, Braker, Ģertrudes ielā 63—15.
— Felix, Kont., l. Lāču ielā 18—36.
— Grete, Wäsch., Dzirnavu ielā 153—19.
— Ilja, Kfm., Elizabetes ielā 101—27
— J., Kr. Barona ielā 4, Tel. 20691.
— Jahn, Schloss., Šarlotes ielā 34—2
— Jak., Pērses ielā 14—4.
— Julie, Miera ielā 39—4.
— Jul., Prok. d. F-ma A. Grosset, Vecpilsētā 2—4.
— Karl, Schrifts., Kuģu ielā 16—22.
— Leo, Verk., Blaumaņa ielā 9—53.
— Lina, Pērses ielā 14—4.
— Livia, Bmt., Vilandes ielā 7—35.
— Malwine, Wirt., Pērses ielā 14—4.
— Margarete, Kass., Stabu ielā 2—5
— Marie, Vecpilsētā 2—4.
— M. u. Söhne, Möbel-Gesch., Dzirnavu ielā 64, Tel. 97050.
— Markus, Möbel-Gesch. Inh., Blaumaņa ielā 9—53.
— Olga, Lithogr., Avotu ielā 54-a—71-a.
— Olga, Schuhm., Meža ielā 4-a—10-b.
— Otto, Schloss., Pulkv. Brieža ieleā 13—11.
— Sam., Verk., Blaumaņa ielā 9—53
— Sim., Kfm., Pērses ielā 14—4.
— Warwara, Inh. d. F-ma Kriegsmann & Co., Marstaļu ielā 16,
Albriten-Albert, Emilie, Hsb., l. Solitudes ielā 14—1.
Albukeit, Elise, Schndrn., Līvānu ielā 8—1.
— Jahn, Hsb., Līvanu ielā 8—1.
— Jahn, Schloss., Līvanu ielā 8—1.
Albuszus, Eleonore, Kont., Stabu ielā 77—4.
Alchs, Mowscha, Kfm., Elizabetes ielā 45/47—10.
— **Salom., Elizabetes ielā 45/47—10.**

Alchimowa, Elisabeth, Schndrn., Valdemāra ielā 74—8.
Alder, Joh., Klīvera ielā 1—36.
— Julianna, Schndrn., Vaļņu ielā 15—6.
— Lilly, Bmt., kl. Vegesacksholm, II. lin. 17—2.
— Reinh., Dw., Valdemāra ielā 69—10.
Aldermanis, Alex., Lāčplēša ielā 104—1.
Gebrüder Aldermann, G. V., Molkerei, Inh.: Martin, Alex. u. Jahnis Aldermann-Eltermann, Sadovņikova ielā 2, Tel. 98311.
Aldermann, Andr., Schndr., Pērnavas ielā 29—115.
— Joh., Hsb., Brīvības ielā 194—5.
— Jahn, Landw., Brīvības ielā 194—1
Alders, Aug., Buchh., Talsu ielā 12—75.
— Karl, Fuhrm., Udens ielā 20/22—2.
— Otto, Hsb., kl. Vegesacksholm, II. lin. 17.
— Pet., Masch., Udens ielā 11/23—2
Alderson, Alex., Hsb., Muižas ielā 22—13.
— Aug., Dw., l. Grēcinieku ielā 23—1.
— Christ., Tischl., m. Nometņu ielā 69—6.
— Jahn, Bäck., Tilta ielā 8—33.
— Karl, Hsb., Kundziņsalā, III. lin. 23-a.
— Karoline, Schndrn., Muižas ielā 22—16.
Aldin, Joh., Schndr., Rēveles ielā 70—39.
Alechnowitsch, Mihla, l. Kalnu ielā 13—77.
Aleinikow, Alex., Fuhrm., Rumpmuižas ielā 52—10.
— Emil, Postbmt., Purvciema ielā 84—1.
— Jahn, Hsb., Upeņu ielā 81-a.
— Milda, Kurs., Upeņu ielā 81-a—1.
— Nik., Ģertrudes ielā 34—7.
— Pet., Postbmt., Purvciema ielā 3—1.
Aleinikowa, Valentine, Wärt., Skolas ielā 38—10.
Aleis, Dorothea, Landw., Čuguna ielā 2—1.
— Elsa, Pulkv. Brieža ielā 20—4.
— Friederike, Pulkv. Brieža ielā 20—4.
— Wilhelmine, Verk., Pulkv. Brieža ielā 20—4.
Aleknowitsch, Marie, l. Kalnu ielā 13—59.
Alentschenko, Nik., Dw., Blaumaņa ielā 26—38.
Alerkserunas, Emilie, l. Lāču ielā 26—29.
Alexander-Apotheke, Alex. Zinnius, Brīvības ielā 100, Tel. 988-93.
Alexander Freiwillige, Ludzas 24, Tel. 98523.
„Alexander-Garten", Restaur., Brīvības ielā 194, Tel94383.
Alexandershöhe, Irrenanstalt, Aptiekaru ielā, Tel. 90525.
Mendel Aleschker, H. III., Tabakhandlg., l. Peldu ielā 5. Tabak Niederl.: Bruņinieku ielā 6, Tel. 98817.
Aleschker, Mendel, Kfm., Lāčplēša ielā 70—1.
— **Rocha**, Lāčplēša **ielā 70—1.**

Alex, Ewald, Dw., Marijas ielā 83/85—22.
— Gertrud, Buchh., V. Jelgavas šos. 24—2.
— Jahn., Maurer, Ādažu ielā 1—7.
— Joh., Maler, Matisa ielā 86-a—7.
— Jos., Schloss., Šķirotavas st. dz. 15.
— Martha, Buchh., Parka ielā 6—8.
Alexander, Chaim, Buchh., Blaumaņa ielā 9—9.
— Felicitas, Masseuse, Basteja bulv. 9-a—10.
— Isaak, Buchh., l. Jaunielā 24—9.
— Jacha, Kont., l. Jaunielā 24—9.
— Kela, Kont., l. Jaunielā 24—9.
— Theod., l. Maskavas ielā 101—17.
— Altka, Schndr., Elizabetes ielā 89—23.
Alexandronitz, Gesse, Verk., Elizabetes ielā 89—23.
Wass. Alexandrow, G. V., Fuhrgeschäft, Maskavas ielā 103. Tel. 95519.
Alexandrow, A., Tischl., Strazdumuižas ielā 1—6.
— Alex., Matīsa ielā 97—10.
— Alexei, Fuhrm., l. Maskavas ielā 103—3.
— Anastasia, Lehrn., l. Maskavas ielā 14/16—8.
— Denis, Ludzas ielā 87—9.
— Klaudia, Lehrn., l. Maskavas ielā 14/16—8.
— Konst., Schloss., Ģertrudes ielā 135—24.
— Marie, Bmtn., Lāčplēša ielā 6—17.
— Mich., Schuhm., m. Kalnu ielā 2—39.
— Sergei, Aufs., Zentralgefängnis, 1—66.
— Sinaida, Jēzusbaznīcas ielā 12—3.
— Theod., Schuhm., Katoļu 28—43.
— **Wass., Fuhrm.**, l. Maskavas **ielā 103—3.**
— **Wass., Lehr.**, l. Maskavas **ielā 14/16—8.**
— **Wass., Stud.**, l. Maskavas **ielā 14/16—8.**
— Wilhelmine, Ģertrudes ielā 64—8.
Alexandrowa, Al-dra, Tänzer., Brīvības ielā 24—8.
— Jewdokija, Skolas ielā 8—10.
— Lucie, Bmtn., Matīsa ielā 38—5.
— Marie, Schausp., Skolas ielā 8—10.
— Neomila, Ģertrudes ielā 85—2.
— Ottilie, Bmtn., Ģertrūdes ielā 86—10.
— Paula, Strick., Lāčplēša ielā 73—28.
— Wilhelmine, Rujienas ielā 7—5.
Alexandrowitsch, Adam, Fuhrm., Lāčplēša ielā 123—30.
— Adam, Schuhm., Atgāzenes ielā 1-a—4.
— Anna, Kfm., Daugavpils ielā 41—13.
— Emilie, Pērnavas ielā 18—38-46.
— Jahn., Krūzesmuižas ielā 2—1.
— Joh., Schlosser, l. Palisādu ielā 18—7.
— Lucie, Oskara ielā 1—13.
— Ludw., Kutsch., Rēveles ielā 81—22.
— **Marie, Kfm.**, Daugavpils **ielā 41—13.**
— **Raisa, Elijas ielā 7—12.**
Alexanow, Alexei, Schndr., Kalnciema ielā 191—1.
Alexejew, Alex., Buchh., Marijas ielā **125—7.**
— Alex., Fris., Talsu ielā 23—6,
— Alex., Kfm., Rozenu ielā 13—8.
— Alide, Blaumaņa ielā 36—8.
— Antonius, Hsb., Valdemāra ielā 57/59—17. Tel. 94853.
— Artemy, Bahnbmt., Ūdensvadu ielā 3—6.
— Dimitr., Kfm., l. Maskavas ielā 129—15.
— Dimitr., Tischl., Sadovņikova ielā 41—2.
— Feod., Masch., Vidzemes šos. 127—35.
— Gabr., Mech., l. Nometņu ielā 49—12.
— Grig., Stud., Valdemāra ielā 57/59—17.
— Heinr., Poliz., Ģertrūdes ielā 62—47.
— Ilja, l. Palisādu ielā 25—35.
— Jahn, Fris., Ludzas ielā 51—4.
— Jahn, Maurer, l. Lubānas ielā 9—6.
— Joh., Schuhm., Kostromas ielā 1—5.
— Karl, Eisendr., Ziemeļu ielā 23—5.
— Kirill, Dw., Matisa ielā 45—15.
— Lilly, l. Maskavas ielā 59—34.
— Marie, Hdlrn., l. Maskavas ielā 129—22.
— Mart., Masch., Ziemeļu ielā 23—6.
— Matwei, Landw., Hasenholm, l. Salas ielā 2—4.
— Matth., Feuerw., Talsu ielā 23—6.
— Natalie, Hndln., Marijas ielā 10-b—12.
— Nik., Baložu ielā 19—3.
— Nik., Arch., Lazaretes ielā 2/4—16.
— Nik., Bmt., Bruņinieku ielā 71—17.
— Paul, Vertr. d. Ilgez.-Manuf., Alises ielā 5—4.
— Pauline, l. Nometņu ielā 49—12.
— Pet., Buchh., Lāčplēša ielā 89—3.
— Pet., Schuhm., Vidzemes šos. 96—4.
— Philipp, Schuhm., Ludzas ielā 56—39.
— Sacharias, Maler, Gogoļa ielā 23—3.
— Serg., Bmt., Lestenes ielā 5.
— Serg., Stud., Valdemāra ielā 57/59—17.
— Theod., Zimmerm., l. Maskavas ielā 105—4.
— Wass., Fris., Vitebskas ielā 5—1.
— Wjatschesl., Lehr., Rēveles ielā 28—45.
— Wlad., Stud., Valdemāra ielā 57/59—17.
— Wass., Drechsl., Dzegužu ielā 8—1.
Alexejewa, Alexandra, Untern., Krusta ielā 27—5.
— Anastasia, Matisa ielā 139—1.
— Anna, Podraga ielā 4—8.
— Anna, Wäschenäht., l. Nometņu ielā 35—1.
— Berta, Lehrn., Pulkv. Brieža ielā 7—13-b.
— Dorothea, Trijādības ielā 30—12.
— Elise, Wäsch., Pļavas ielā 3—8.
— Irina, Stud., Valdemāra ielā 57/59—17.
— Olga, Kontr., Valdemāra ielā 8—10.
— Olga, Schndrn., Tērbatas ielā 63—1.
— Prask., Schndrn., Pētersalas ielā 3—23.
— Sophie, Hdlrn., Tērbatas ielā 63—1.
— Teofania, Hospitaļa ielā 7
— Wera, Wärt., Ausekļa ielā
Alexin, Christian, Schloss., Rai bulv. 21—29.
— Elisabeth, Raiņa bulv. 21—
— Elisabeth, Geschäftsf., Ma ielā 68—2.
— Theod., Schmied, Bruņiniek ielā 93—57.
Alexinsch, Joh., Web., Matisa ielā 80—51.
Alexunas, Franz, Schrifts., Ol ielā 2—9.

‚ALFA‘ l. Zirgu ielā
Tel. 22032/

„Alfa“, Pet. Manz, H. IV., Bu Käsehdlg., Inh.: Peter Jen Mainz, l. Zirgu ielā 9/11 v. d. kl. Königstr.). Tel. **95320.**
Alge, Arth., Schuhm., Rēveles ielā 41/43—27.
Algenberg, Austra, Bmtn., Sta ielā 81—8.
Algunenkow, Alex., Müller, ielā 91—3.
W. S. Alichanow, H. III., Pferdegeschirr- u. Lederhdl Inh.: Erich Schneider, Kaļ ielā 11. Tel. 20182. Tel.- „Alichanow — Riga“.
Alichanowa, Matrona, Hsb., niņu ielā 14—1.
Alik, Emilie, Rēveles ielā 70—
Aliknowitsch, Ernst, Schloss., ielā 18—4.
Alin, Magdalena, Kont., Kuģu ielā 13—6.
Alios, Jahn, Dw., Stabu ielā
Aliswak, Kaswil, Schuhm., A ielā 57—6.
Aljabin, Lilly, Slokas ielā 23—
Aljen, Karl, Mech., Rēveles ielā 36—9.
Aljuschaitis, Jos., Vilandes ielā 3—12.
Alks, Joh., Geschäftsf., Brīvī ielā 91—7.
— Osk., Stud., Elizabetes ielā
— Rud., Lopkautuves ielā. Tel. 94026.
Alksch, Ernst, Schmied, Sabil ielā 15—2.
Alksne, Alma, Matisa ielā 29
— Alma, Bmtn., Blaumaņa ielā 27—9.
— Alwine, Hdlrn., Alt-Mühlgra Mangaļu ielā 15.
— Anna, Wirt., Parka ielā 6—
— Ansis, Lienes ielā 19—2.
— Elisabeth, Fischer, Bolder Muižas ielā 19—2.
— Georg, Hsb., Dünamünde, ielā 15.
— Hans, Bmt., Kazarmu ielā
— Irene, Stud., Alberta ielā
— Irma, Stud., Blaumaņa ielā
— Jahn, Bmt., Matisa ielā
— Jahn, Schiffer, Ogļu ielā
— Jak., Bmt., Dünamünde, cas ielā 9—1.
— Jak., Gärtn., Marijas ielā
— Joh., Hsb., Stabu ielā 19—
— Joh., Tischl., Rumpmuižas ielā 18—53.

rl, l. Maskavas ielā 59—39.
rl, Tischl., Bērzmuižas ā 19—12.
nelia, Akas ielā 2—8.
rie, Blaumaņa ielā 27—9.
ilie, Brīvības ielā 12—8.
d., Buchh., Bruņinieku ā 42—18.
na, Wirtsch., Bruņinieku ā 115—87.
nta, Bmtn., Šķirotavas st., 3.
n, Jeannot, Bahnarb., Dzirna- ielā 131—46.
nsch, Kontrol, Kalnciema ā 31—6.
lksnis, G. IV., Bäck., Maskavas ā 191.
snis, Techn. Büro, m. Valguma ā 4, Tel. 96933.
s, Adolf, Stud., Ģertrudes ā 75—7.
o., Stud., Skolas ielā 38—10.
r., Bmt., Tērbatas ā 57/61—20.
r., Geschäftsf., Tērbatas ā 57/61—20.
r., Schloss., Bolderaa, Robežu ā 1-a.
na, Ģertrūdes ielā 99—6.
nt., Bäcker, l. Maskavas ā 191—2.
na, Hsbn., Valguma ielā 4—1.
g., Hsb., Katrīnas d. 3—2.
g., Kfm., Kr. Barona ā 104—15.
g., Mil.-Bmt., Ezermalas ā 28—3.
ristine, Lāčplēša ielā 68—24.
ristine, Matisa ielā 31—24.
g., Poliz., Ganību d. 20—3.
nilie, l. Lāču ielā 9—12.
nilie, Stud., Allažu ielā 7—32.
nil, Stud., Tērbatas ielā 38—15.
rnst, Ģertrūdes ielā 99—6.
rnst, Poliz., Baltasmuižas ā 6—14.
ismona, Ezermalas ielā 28—3.
rm., Artilerijas ielā 21—1.
ma, Schndrn., Matīsa ā 31—24.
hn, Arch., Stabu ielā 19. el. 92855.
hn, Oberltn., Ģertrudes ā 99—6.
hn, Postbmt., Ģertrudes ā 75—7.
hn, Zimmerm., Matīsa ā 66—32.
k., Prof. Arzt, Brīvības ā 2—12, Tel. 92674.
h., Aufs., Kukses ielā 2.
h., Kass., Brīvības ielā 44/46—3.
h., Kurier, Brīvības ielā 12—8.
h., Kurs., Katrīnas d. 3—2.
h., Richter, Strēlnieku ā 15—12.
r., Ltn., Brīvības ielā 154—7.
arl, Bmt., Alberta ielā 13—2.
arl, Fleisch., l. Lāču ielā 3—50.
arl, Fris., Hospitaļa ielā 34—36.
arl, Glaser, Elijas ielā 14—8.
arl, Stud., Šķirotavas st., dz. 3.
arl, Stud., Stabu ielā 28—10.
udw., Wächt., Ventspils elā 4—38.
arie, Brīvības ielā 118—1.
arie, Schndrn., Marijas elā 51—4.
artha, Ludzas ielā 93—5.

— Mart., Poliz., Lāčplēša ielā 68—24.
— Mich., Stud., Marijas ielā 87—9.
— Nik., Stud., Ģertrudes ielā 75—7.
— Olga, Verk., Marijas ielā 51—4.
— Olgert, Stud., Brīvības ielā 128—4.
— Pet., Uaurer, Artilerijas ielā 19—1.
— Rich., Bäcker, Hospitaļa ielā 16—9.
— Senta, Bmtn., Marijas ielā 86.
— Tenis, Fuhrm., Ķīšezera ielā 19—3.
— Vict., Stud., Brīvības ielā 79—6.
— Willis, Katoļu ielā 13—12.
— Willy, Kont., Marijas ielā 83/85—63.
— Wold., Prokureur, Lauku ielā 11—2. Tel. 95160.
— Wold., Stud., Stabu ielā 49-a—9.
Karl Alksnit, G. V., Schuhmwerkst., Marijas ielā 110.
Alksnit, Alma, Bmtn., Avotu ielā 6—3-b.
— Amalie, Kr. Barona ielā 80—66.
— Anna, Pērnavas ielā 23-a—55.
— Anna, Sabiles ielā 11—11.
— Ella, Schndrn., Rujienas ielā 7—18.
— Elvira, Artist., Lienes ielā 12—10.
— Elvira, Hdlrn., Katoļu ielā 46—4.
— Gust., Bmt., Ģertrūdes ielā 123—4.
— Hermine, Pfleg., Bruņinieku ielā 62—7.
— Jahn, Schreynbusch, IV. Querlin. 17—1.
— Jahn, Schuhm., Marijas ielā 110—4.
— Joh., Brieftr., Avotu ielā 6—3.
— Karl, Schloss., Sparģeļu ielā 5—17.
— Karl, Schuhm., Marijas ielā 110—4.
— Katharina, Stick., Elizabetes ielā 10—32.
— Klara, Rēveles ielā 83—24.
— Lina, Stickerin, Rēveles ielā 83—24.
— Milda, Schndrn., Pērnavas ielā 23-a—56.
— Pet., l. Kalnu ielā 17—2.
— Pet., Masch., Matīsa ielā 125—5.
— Selma, Lehrn., Kurmanova ielā 18—14.
— Selma, Strick., Sparģeļu ielā 5—17
Theod., Ag., Pērnavas ielā 29—76.
Alksnits, Emil, Stud., Blaumaņa ielā 28—4.
Allan, James, Eksporta ielā 4—2.
Allas, Eric, Kontr., Valdemāra ielā 57/59—8.
Alle, Karl, Bäck., m. Jaunielā 6. Tel. 23049-93521.
— Wilh., Kfm., Tērbatas ielā 23/25—19.
Allen, Jak., Bmt., Augustines ielā 4—9.
— Karl, Bmt., Avotu ielā 59—32.
— Pet., Flachsbr., Tērbatas 20—8.
Allen-Kundschenowsky, Eug., Prov., Stabu ielā 16—8.
Allens, Ed., Zimmerm., Zvaigžņu ielā 30—25.
— Klahw, Oberserg., Pērnavas ielā 23—26.
Aller, Arv., Bmt., Rēveles ielā 20—3.
— Jak., Kfm., l. Nometņu ielā 1—6.
Alles, Olga, Hdlrn., Karlīnes ielā 25—23.
— Reinh., Dw., Šķūņu ielā 15—8.

Handels-Aktien-Gesellschaft
„Alliance"
Küterstrasse (Miesnieku ielā) 14, Tel. 20346
siehe Branchen-Register:
Anilinfarben
Baumaterialien
Chemikalien
Chemisch-pharmazeut. Artikel
Dachpappenhandlungen
Essig
Farben
Farbenhandlungen
Firnis
Gerberei-Maschinen
Gerbstoffe
Holzbearbeitungs-Maschinen
Karborundum
Kohlensäure
Lederfabriken und Gerbereien
Maschinen
Mineral- u. Fruchtwasser-Anstalt
Mineralien
Schuhleisten
Schuhmaschinen
Teerprodukte

Handels A.-G. „Alliance", H. III., Imp. v. Baumat., Chemikalien, Masch., Grosshandl., Direktore: H. Buehrmann, K. Buehrmann, H. Behrsin. Kandidaten: R. Stoeckel u. W. Philipp, Miesnieku ielā 14. Tel. 20346. Tel.-Adr.: „Alliance". Postfach 170. Priv. Tel. 91175.
„Alliance", Akt.-Versicherungs-Gesellschaft, l. Smilšu ielā 8/10. Tel. 33006-92906.
„Alliance", Institut et Lycée Français, Elizabetes ielā 29. Tel. 94551.
„Allied American Corporation", sieh Alex. Gomberg.
Allunan, Emilie, Zeichn., Raiņa bulv. 25—7.
— Ida, Bmtn., Zirņu ielā 7—20.
— Jahnis, Stud., Pulkv. Brieža ielā 11—2.
— Julie, Hdlrn., Avotu ielā 71—7.
— Paula, Ģertrūdes ielā 26—6.
— Ralph, Ģertrudes ielā 26—6.
— Valeska, Stast., Raiņa b. 25—7.
Engl.-Lettl. Manufaktur-Agentur „Alma", Fred. G. Langford, H. III., Agentur, (Garn u. Manuf.-W.). Inh.: Frederik-Georg Langford, m. Kalēju ielā 10/12. Tel. 21278-91278. Tel.-Adr.: „Operation". Postfach 442.
Almann, Karoline, Zeļļu ielā 29—13.
Almasowa, Serafima, Hsb., Roņsalas ielā 1—1.
Almers, Jos., Mus., Avotu ielā 46/48—6.
Alminsch, Arn., Stud., Blaumaņa ielā 28—7.
— Hugo, Blaumaņa ielā 28—7.
Almor, Juris, Pastor, Katoļu ielā 30—17.
— Virginia, Mission., Katoļu ielā 30—17.
Abram Aloi, G. IV., Bäck., l. Maskavas ielā 14/16. Tel. 94062.
Aloi, Abram, Bäck., l. Maskavas ielā 14/16—1.
— Brocha, Verk., Dagdas ielā 3—4.
— Israel, Dagdas ielā 3—4.

Alons, Adam, Landmess., Kurmanova ielā 11—4.
Alosi, Ed., Offiz., Vidzemes šos. 4/6—31.
Alp, Adolf, Aufs., Katrīnas dambī 19—25.
— Alfr., Tax., Cepļa ielā 4—2.
— Andr., Bmt., Cepļa ielā 4—2-a.
— Arth., Landw., Reimermuižas ielā 55.
— Dora, Hsb., l. Tammesmuižas ielā 10—1.
— Hermine, Lehrn., Cepļa ielā 4—2-a.
— Jahn., Gärtn., Drustumuižas ielā 22.
— Jahn, Hsb., Vēja ielā 1/3—10.
— Karl, Mont., m. Nometņu ielā 18—24.
— Lena, Landw., Beberbeku ielā 10.
— Lisa, Kfm., l. Pils ielā 8—6.
— Mart., Offiz., Jelgavas š. 12—1.
— Mathilde, Landw., Reimermuižas ielā 55.
— Nadesshda, Artist, Blaumaņa ielā 5—15.
— Nik., Kfm., Jelgavas š. 12—1.
— Wold., Industr., Blaumaņa ielā 5—15. Tel. 90719.
Alpe, Joh., Landw., Anniņmuižas ielā 79.
Alper, Israel, Kfm., Timoteja ielā 1—6.
— Jerachmal, Tapez., Puškina ielā 13—57.
— Mowscha, Verk., l. Kalēju ielā 66—13.
— Nachmann, Tapez., Maskavas ielā 6—14.
Peretz Alper, Möbel-Magazin, Turgeņeva ielā 33. Tel. 98997.
Alper, Peretz, Kfm., Timoteja ielā 1—1.
Awsei & Behr Alperowitsch, H. I., Kolonialw., l. Grēcinieku ielā 20. Tel. 22678-90478,
Alperowitsch, Boris, Kungu ielā 30. Tel. 23927-94717.
— Dora, Pērses ielā 2—2.
— Isaak, Kfm., Merķeļa ielā 6—7. Tel. 23788-92588.
— Moses, Ģertrudes ielā 4. Tel. 92986.
— Nath., Kfm., Pērses ielā 2—2.
— Noah, Kfm., Merķeļa ielā 6—7.
Owsej, Kfm., Merķeļa ielā 6—7.
— Tanja, Merķeļa ielā 6—7.
Alperowitz, Behr, Kfm., Kungu ielā 30—2.
— Ljowa, Hdlrn., Marstaļu ielā 7—15-16.
— Neoch, Kfm., Kungu ielā 30—2.
Alpert, Neinna, Schndrn., l. Kalēju ielā 62—5.
— Rochel, Schndrn., l. Kalēju ielā 62—5.
Alquist, Sophie, Peldu ielā 26—1.
Alral, Emilie, Rūpniecības ielā 1—15.
Alrol, Harald, Blaumaņa ielā 5—9.
Alsberg, Mart., Torņa ielā 15—1.
— Joh., Portier, Torņa ielā 15—1.
— Karl, Tischl., Matīsa ielā 109—12.
Alschan, Lihba, Dw., Lienes ielā 17—16.
Alschin, Emilie, Slokas ielā 38—3.
Alschwang, Mich., Schausp., Baznīcas ielā 24—5.
— Otto, Drog.-Gesch. Inh., Lejas ielā 5—26.
Alsin, Atis, Schuhm., Artilerijas ielā 62—21.
— Elisabeth, Marijas ielā 83/85—71.
— Makary, Schuhm., Rumpmuižas ielā 20—7.
— Pauline, Lehrl., l. Jēkaba ielā 10/12—8.
— Pet., Dw., l. Jēkabu ielā 10/12—8.
— Pet., Kass., Avotu ielā 73—17.
— Rob., Elektromont., l. Jēkaba ielā 10/12—8.
Alsleben, Alfr., Buchh., Kuldīgas ielā 2-a—1.
— Alfr., Maler, Kuldīgas ielā 2-a—1.
— Herb., Stud., Kuldīgas ielā 2-a—1.
Alste, Mathilde, Wirtin, Ģertrūdes ielā 115—13.
— Olga, Klav.-Lehrn., Ģertrūdes ielā 115—13.
Alster, Hans, Fuhrm., Granta ielā 1—1.
Alswig, Gikda, Strick., Kurmanova ielā 20-a—21.
— Girsch, Lehrl., Kurmanova ielā 20-a—21.
— Hanna, Kurmanova ielā 20-a—21.
Alt, Emilie, Hslehrn., Kronvalda bulv. 6—15.
Altaber, Emilie, Garderob., Stabu ielā 86—23.
Altan, Karl, Agent, Kr. Barona ielā 25—7.
Altberg, Christine, Buchh., Vilandes ielā 4—3.
— Hans, Katoļu ielā 7—1.
— Jahn., Vice-Dir. d. Lettl. Telegr.-Agentur, Valdemāra ielā 67-b—10. Tel. 95378.
— Jak., Expr., l. Miesnieku ielā 11—1.
— Karola, Lehrn., Vilandes ielā 4—3.
Altdorf, Emilie, Schndrn., Gogoļa ielā 23—7.
Alte, Luise, Brīvības ielā 34—28.
— Milly, Sekr., Brīvības ielā 34—28.
Altenberg, Wold., Lehrl., Kurmanova ielā 27—13.
Alter, Marie, Marijas ielā 17—14.
Leib Altermann, G. IV., Mahlmühle, Bruņinieku ielā 47. Tel. 92314.
M. Altermann, Speisetisch u. Möblierte Zimmer, Aspazijas b. 10. Tel. 21788.
Sarah Altermann, H. III., Mehl u. Kolonialw., Kungu ielā 33. Tel. 22692-95692.
Altermann, Esther, Modist., Kurmanova ielā 11—12.
— Etel, Inh. d. F-a „Voshod", Bruņinieku ielā 47—1.
— Jeromil, Kfm., Brīvības ielā 23—8.
— Leiba, Bruņinieku ielā 47—1.
— Malke, Aspazijas b. 10—2.
— Mich., Kfm., Stabu ielā 72—17.
— Raphael, Inh. d. Tuchfabrik „Boston", Marijas ielā 49—7. Tel. 93298.
— Salm., Lehr., Lāčplēša ielā 114—9.
— Sarah, Kungu ielā 33—17.
Althaber, Arth., Mat.-Verw., Kronvalda bulv. 4—4.
Altin, Katharina, Avotu ielā 35—7.
— Sam., Töpfer, Skolas ielā 25—11.
O. Altit, Milchprodukte-Handl., Marijas ielā 43. Tel. 95098.
Altit, Olga, Hldrn. Ģertrūdes ielā 109—46.
— Pet., Ģertrudes ielā 109—46.
Altmann, Alex., Schmied, Lienes ielā 15—46.
— Dora, Kfm., Mūksalas ielā 29/31—26.
Altrak, Benita, Bmtn., šarlotes ielā 36—4.
— Nik., Fuhrm., Hsb., šarlot ielā 36—4.
Altraks, Jak., Landw., Beverin ielā 3—2.
— Olga, Beverinas ielā 3—2.
Altre, Alma, Wirtin, Pulkv. Br ielā 3—20.
Altrock, Adam, Masch., Trijād ielā 2—22.
— Fritz, Tischl., Jelgavas š. 4
Altroff, Ed., Tischl., Artilerij ielā 33—10.
— Katharina, Ģimnastikas ielā
Altrow, Adolf, Bmt., Koku ielā
— Arth., Buchh., Koku ielā 7—
— Selma, Bmtn., Koku ielā 7—
J. S. Altschuler, Notenverl., In chim Altschuler, Audēju ie
Altschuler, Jefr., Mützenm., ša ielā 116—28.
— Zila, barmh. Schw., Lāčplē ielā 116—28.
Altstadt Apotheke, Inh.: Rud. keris, Audēju ielā 20. Tel. 92077.
Alunken, Otto, Bmt., Bāriņu 7—
Alup, Alma, Marijas ielā 10-b
— Rosalie, Avotu ielā 54-a—
Alupskij, Joh., Lithogr., Pērna ielā 29—10.
Alusaitis, Wladisl., Bahnbmt., ciema ielā 27—1.
„Alus-Awots", Speisehaus, l. ielā 12/14. Tel. 23513-93790.
Alutis, Anna, Dw., Krāsotāju ielā 17—1.
— Fritz, Stabu ielā 80—9.
— Karl, Kooper., Elizabetes ielā 87—5.
— Sette, Strick., Krāsotāju ielā 17—1.
Aluto, Rud., Offiz., Baložu ielā
Aluts, Ernst, Gerb., Kalnciem ielā 151—2.
— Rob., Fris., Kr. Barona 11—
Alveberg, Emma, Vaļņu ielā 15
Amann, Andr., Müller, l. Mask ielā 193—12.
— Heinr., Mstr., Gregora ielā
— Joh., Schndr., Vaļņu ielā 15—
— Nik., Web., Gregora ielā 9—
— Pet., Tischl., Brīvības ielā 103—17-b.
Amar, Alma, Stick., l. Jēkaba ielā 24—16.
— Katharina, Hdlrn., Lapu ielā 3-a—6.
— Rud., Postbmt., Ziemeļu ielā 18—14.
Amars, Willis, Schuhm., Lienes ielā 15—31.
Amasow, Tatjana, Schndrn., D pils ielā 41—2.
„Amata", Wollspinnerei, Brīvīb ielā 13. Tel. 91069.
Jahnis Amatneek, H. III., Rest I. Kl., l. Grēcinieku ielā 34.
Amatneek, Alfr., Stud., l. Grēc ielā 34—1.
— Emma, Bmtn., Ganu ielā 2—
— Joh., Kfm., l. Grēcinieku ielā 34—3.
— Liese, Augustines ielā 7—7.
— Lydia, Stenogr., Miera ielā 43—3.
— Margarethe, Rest.-Inh., l. Gr nieku ielā 34—1.
— Willy, l. Grēcinieku ielā 34—
Amatneeks, Adolf, Bmt., Vidzem šos. 4/6—1.

rv., Chauff., Baltāsmuižas lā 3/9—9.

ahn., Stud., Brīvības ielā 103—49

arl, Bmt., Duntes ielā 2—21.

arl, Hsb., Lubānas ielā 62—2.

eop., Buchh., Stabu lā 83/85—1.

art., Mech., Ērgļu ielā 12—42.

et., Bmt., Matīsa ielā 111—17.

einh., Lotse, Bolderaa, Lielā lā 6—1.

old., Mech., Lubānas ielā 62—8.

old., Offiz., Ganu ielā 2—10.

ts, Jahn., Mech., Marijas lā 55—34. Tel. 92799.

Bar“, Restauration, Ķemerejas lā 1. Tel. 21385-91485.

rg, Arth., Tischl., Matīsa lā 45—43.

rg, Conkordia, Telegr., Matīsa lā 45—43.

d., Dw., Dzirnavu ielā 106—1.

atharina, Valmieras ielā 31—7.

nna, Erzieh., Artilerijas lā 70—15.

ot, Anna, Stabu ielā 19—29.

ots, Karl, Schndr., Ērgļu lā 14—4.

as, Christ., Tischl., Bramber- es ielā 31.

usaitis, Marie, Rikšotāju lā 9—1.

uss, Olga, Kass., Ģertrudes lā 113—105.

el **Amburg**, H. III., Handels- ont. (Naphtaprod., Chemikalien Lebensm.), Kungu ielā 25/27. el. 20841.

urg, Jankel, Kfm., Marijas lā 49—30. Tel. 97472.

ur, Dav., Schndr., Lāčplēša lā 75—20.

ochum, Verk., Vitebskas lā 5—3.

in, Jahn., Wächt., l. Maskavas lā 9—21.

ko, Ignatz, Steller, šarlotes lā 19—2.

ng, Irmgard, Lehrn., Baložu lā 26—3.

ik, Aug., Schuhm., Ģertrūdes lā 113—7.

einr., Blaumaņa ielā 11/13—32.

ahn., Schndr., Avotu lā 62—57-58.

ahn., Stud., Brīvības lā 136/138—17.

aroline, Marijas ielā 50—9.

ihbe, Ģertrūdes ielā 113—7.

illy, Stud., Marijas ielā 50—9.

aria, Ģertrūdes ielā 113—22.

ik-Eglit, Katharina, Stabu lā 29—47.

rican commercial Attache C. J. eyer, l. Ķēniņu ielā 4, Tel.- dr.: „Amcomat“.

erikaniete“, H. III., Galanterie Kurzw., Inh.: Jos. Grünspan, augavas krastā 3.

rik.-Baltische Lederfabrik, G. V., ederfabr. ausser Betrieb, Inh.: ich. Laurentz u. Paul u. Ed. chwartz, Jaunmilgrāvī, Ostas lā 1.

erikas-Bazars“, Spielw.-Handl., h.: Franz Tilenis, Teatra ielā 2 Brīvības ielā 67.

ermilti“, Handels- u. Industrie G., Pulkv. Brieža ielā 25/27. el. 97414.

Amert, Joh., Hsb., Kl. Vegesacksholm, II. Lin. 11.

Amitain, Leiba, Zunahtm., Matīsa ielā 41—12.

Ameter, Kasp., El. Techn., Vilku ielā 1—17.

Amming, Pet., Landw., Strazdumuižas ielā 5.

Amol, Grete, Landw., Beberbeku 10

Amolin, Adam, Dw., Kurmanova ielā 11—36.

— Albert, Schuhm., Kalnciema ielā 88—1.

— Alex., Kondukt., Marijas ielā 132—106.

— Alma, Verk., l. Smilšu ielā 1/3—14

— Anna, Dw., Rēveles ielā 46—5.

— Ed., Rechnungsf., Brīvības ielā 134—10.

— Ernestine, Hsb., Miera ielā 31-a—1.

— Ernst, Dw., l. Smilšu ielā 1/3—14.

— Ernst, Fräser, Brīvības ielā 186—63.

— Gotth., Verk., Gogoļa ielā 13/17—45.

— Herb., Svētceļnieku ielā 12—31.

— Jahn., Schuhm., l. Nometņu ielā 46—2.

— Joh., Feuerw., l. Smilšu ielā 1/3—14.

— Karl, Fuhrm., Uniona ielā 8—13.

— Karl, Masch., Katrīnes d. 3—42.

— Klara, Kass., Marijas ielā 117—31.

— Lisa, Marijas ielā 117—31.

— Martha, Schuhm., Schreyenbusch, III. Querlin. 13—8.

— Mart., Eisendr., Klusā ielā 21—27.

— Minna, Schreyenbusch, VIII. Querlin. 13—2.

— Minna, Schndrn., Zvaigžņu ielā 22—22.

— Olga, Brīvības ielā 186—63.

— Pauline, Hdlrn., Tēraudlietuves ielā 9—17.

— Pet., Artilerijas ielā 41—6.

— Pet., Schndr., Ģertrūdes ielā 77—2.

— Selma, Schndrn., Schreyenbusch, VIII. Querlin., 13—2.

— Trine, Hsb., Gandru ielā 21.

Amols, Alex., Schndr., Laivu ielā 1—32.

— Jek., Mstr., Ogļu ielā 4—44.

— Mich., Pharm., Tērbatas ielā 14—15.

Amon, Christine, Fris., Stabu ielā 59—15.

— Ed., Brieftr., Lienes ielā 8—6.

Amosejew, Grigorij, Mech., Gogoļa ielā 19—2-a.

Amosow, Agafia, Buchb., Marijas ielā 129—6.

„Ampère“, H. III., Elektrotechn.-Art., Inh.: Morduch Rosenberg, l. Grēcinieku ielā 25. Tel. 20835-92735.

Ampermann, Alma, Lehrn., Elizabetes ielā 14—3.

Ampermanis, Arth., Schriftsf., Valdemāra ielā 49—8.

Ampermann, Bertha, Glanzpl., Rūpniecības ielā 3-b—12.

— Joh., Schndr., Sparģeļu ielā 3—6.

— Olga, Dzirnavu ielā 153—13.

Amsler, Cäsar, Prof., Raiņa b. 9—3.

Amsohn, Olga, Artilerijas ielā 62—5.

Amster, Jahn., Bahnarb., Vidzemes šos. 86—2.

Amtmann, Alb., Schrifts., Liepājas ielā 7—7.

— Alex., Schuhm., Karlīnes ielā 21—8.

— Alfr., Schausp., Ģertrūdes ielā 56—26. Tel. 98883.

— Anna, Antonijas ielā 4—19.

— Anna, Schndrn., l. Nometņu ielā 47—16.

— Jahn., Bahnbmt., Kungu ielā 33—8.

— Joh., Assist., Valdemāra ielā 57/59—22.

— Joh., Dw., l. Nometņu ielā 47—16.

— Joh., Schrifts., Ventspils ielā 19-b—2.

— Julie, Schndrn., Lāčplēša ielā 50—42.

— Karl, Dw., Marijas ielā 15—8.

— Selma, Priv.-Lehrn., Antonijas ielā 4—19.

— Theob., Mech., Mūksalas ielā 35—19.

— Valerie, Stud., Valdemāra ielā 57/59—22.

Amundsen, Sigurd, Ag., Lāčplēša ielā 17—8. Tel. 93018.

Amur, Katharina, Verk., Mārupes ielā 8—16.

Anaitis, Ella, Strick., Pērnavas ielā 12-a—7.

Analt, Ernst, Bmt., Rēveles ielā 92—51.

Ananin, Anna, Wirtin, Pļavas ielā 2—15.

— Jegor, Bmt., Rumpmuižas ielā 13—26.

Ananitsch, Karoline, Katoļu ielā 56—49.

— Kyprian, Wächt., Marijas ielā 4—25.

Ananowa, Anna, Lehrn., Kaktu ielā 1—3.

— Lydia, Lehrn., Kaktu ielā 1—3.

Ananzenok, Alex., Masch., Zvaigžņu ielā 25—19.

Anbalt, Pet., Diener, Bruņinieku ielā 5.

Ancour, Lydia, Buchh., Daugavgrīvas ielā 16—2.

— Paula, Kuldīgas ielā 11—10.

Anckan, Andr., Fuhrm., Daugavpils ielā 45—5.

Andabursky, Alex., Landmess., Stabu ielā 35—10.

— Alex., Verk., l. Peldu 26/28—1

— Alexei, Landmess., Stabu 35—10.

— Alexei, Verk., Marijas ielā 105—25.

— Alexei, Verk., Peldu 26/28—11.

— Nik., Kass., Stat. Alexanderpforte.

Rob. Andelit, H. III., Eisenw., Farben, landw. Geräte u. s. w., Brīvības ielā 72.

Andelit, Rob., Kfm., Maiznīcas ielā 10—13.

Ander, Elsa, Stick., Cēsu ielā 2—63.

Andermanis, Edg., Stud., Karlīnes ielā 7/9—48.

— Jahn., Verk., Karlīnes ielā 7/9—48.

Andermann, Anna, Wäsch., Schreyenbusch, III. Querlin., 16—28.

— Arn., Bote, Irlavas ielā 2-b—2.

— Harry, Kont., Tērbatas ielā 29/31—5.

— Herm., Fuhrm., Kr. Barona ielā 115—2.

— J., cand. rer. merc., Brīvības ielā 33. Tel. 96220.

— Joh., Offiz., Bolderaa, Filipu ielā 3—1.

— Joh., Portier, Blaumaņa ielā 11/13—33.

— Jul., Pulkv. Brieža ielā 7—44.
— Pet., Tischl., Kuldīgas ielā 11—6.
Anders, Alwine, barmh.-Schw., Baznīcas ielā 7—1-4.
— Burchard, Kfm., Vidus ielā 4—5.
— Eug., Tax., m. Nometņu ielā 35—1
— Gust., Geschäftsf., Basteja bulv. 6—2.
— Hedwig, Kont., Eksporta ielā 3—13.
— Katharina, Bmtn., m. Nometņu ielā 35—1.
— Theod., Lehr., Eksporta ielā 3—13.
— Walfried, Marijas ielā 115—9.
Andersen, Amalie, Lehrn., Vaļņu ielā 24—10.
— Lars, Wächt., Valentina ielā 10—4.
— Leo, Kont., l. Jēkaba ielā 3/5—10.
Andersohn, Alfr., Mitinh. d. Handels- u. Industr.-Ges. „Guns", Brīvības ielā 93. Tel. 92929.
— Arth., Kfm., l. Bišu ielā 10—1.
— Aug., Schmied, Augustines ielā 17—14.
— Bertha, Wirtin, Elizabetes ielā 9-a—5.
— Christine, Augustines ielā 12—29.
— Elsa, Schndrn., Artilerijas ielā 52—19.
— Fritz, Lehr., Katoļu ielā 15—14.
— Leonie, Kass., Augustines ielā 12—29.
— Margot, Arzt-Volont., Merķeļa ielā 7—6.
— Marie, Schndrn., Ģimnastikas ielā 11—7.
— Martha, Elizabetes ielā 101—25.
— Pet., Augustines ielā 13—8.
— Pet., Schmied, Vidzemes šos. 31—4.
— Walt., Holzbraker, Ganību dambī 27—4.

A. ANDERSON
Brīvības ielā (Freiheitsstrasse) 6
Wäsche-Geschäft.

Arthur Anderson, H. III., Holzhand., Inh.: Arth. Anderson, Raiņa bulv. 17. Tel. 21974-95174.
Anderson, Adolf, Dzirnavu ielā 74—20.
— Adolf, Hsb., Antonijas ielā 16-a—11.
— Agathe, Bmt., Valdemāra ielā 33—7.
— Alb., Offiz., Agenskalna ielā 4—1.
— Alex., Aufs., Brīvības ielā 182—10
— Alex., Chauff., Gabrieļa ielā 6—10.
— Alex., Hsb., Brīvības ielā 182—9.
— Alex., Ltn., Bolderaa, Rožu ielā 3—1.
— Alex., Tischl., Kr. Barona ielā 114—42.
— Al-dra, Schndrn., Rēveles ielā 15—6.
— Alexei, Bmt., l. Lāču ielā 16—3.
— Alfr., Stadthaupt, Brīvības ielā 93/95—5.
— Alfr., Telegr., Valdemāra ielā 55—8.
— Alfr., Verk., Enkuru ielā 3—5.
— Alide, Wirtsch., Jelgavas šos. 23/25—51.
— Alma, Aufs., Gogoļa ielā 4/6—2.
— Alma, Pfleg., Jelgavas šos. 23/25—21.
— Alma, Stick., Buļļu ielā 5—1.
— Amalie, Brīvības ielā 21—8.
— Amalie, Rēveles ielā 20—14.
— Amalie, Schriftf., Zaļā ielā 3—17.
— Andr., Stabu ielā 90—13.
Anderson, Andr., Kfm., Brīvības ielā 6—1.
— Andr., Schloss., Krāsotāju ielā 11—22.
— Anna, Kr. Barona ielā 104—30.
— Anna, Daugavpils ielā 55—21.
— Anna, Matīsa ielā 46—8.
— Anna, Rēveles ielā 50—18.
— Anna, Hndlrn., l. Buļļu ielā 5—1.
— Anna, Kas., Marijas ielā 83/85—47
— Anna, Schndrn., Alt-Mühlgraben, III. Lin., 12—2.
— Anna, Schndrn., Stabu ielā 49—40.
— Anna, Verk., Zaļā ielā 3—17.
— Anna, Wärt., Ģertrūdes ielā 38—5.
— Anna, Wäsch., Dzirnavu ielā 16—2.
— Anna, Web., Irlavas ielā 1-a—1.
— Anna, Wirt., Elizabetes ielā 10—18.
— Ant., Kfm., Marijas ielā 132—75.
— Antonie, Schndrn., Šulcmuižas ielā 10—1.
— Arth., Techn., Kalnciema ielā 27—2-a.
— Arv., Kfm., Ģertrūdes ielā 41—6.
— Arv., Schloss., Hospitaļa ielā 24-a—13.
— Aug., Alt-Mühlgraben, I. Lin., 16—1.
— Aug., Pionieru ielā 9—90.
— Aug., Kfm., Marijas ielā 55—16.
— Aug., Messer, Zeļļu ielā 6—22.
— Aug., Rechnungsf., Popova ielā 11—21.
— Aurora, Numurmuižas ielā 3—1.
— Austra, Mūkupurva ielā 8.
— Austra, Maschschr., Ģertrūdes ielā 106—9.
— Bernh., Ierēdņu ielā 1—3.
— Bernh., Schloss., Kr. Barona ielā 108—33.
— Bernh., Tischl., Marijas ielā 136—37.
— Charlotte, Hospitaļa ielā 3—65.
— Chr., Maurer, Augļu ielā 2—4.
— Christ., Dw., Aspazijas b. 4—11.
— Christ., Maler, Talsu ielā 10—3.
— Christ., Portier, Basteja bulv. 7—16-17-18.
— Dav., Tischl., Terezes ielā 4—3.
— Davida, Lehr., Trijādības ielā 2—15.
— Dorothea, Brīvības ielā 170—34.
— Edg., Bmt., Karlīnes ielā 17—21.
— Edg., Kapt., Dzirnavu ielā 102—7.
— Edith, Stud., Lazaretes ielā 3—4.
— Ed., Bmt., Marijas ielā 83/85—47.
— Ed., Bmt., Rēveles ielā 9—11.
— Ed., Hsb., Krusta ielā 2—9-10.
— Ed., Kondukt., Artilerijas ielā 71—13.
— Ed., Schloss., Vārnu ielā 22—29.
— Ed., Schmied, Ģertrūdes ielā 106—9.
— Ed., Schuhm., Tvaika ielā 80—2-3.
— Ehrenfried, Schloss., Daugavpils ielā 18—11.
— Elfriede, Stud., Parka ielā 4—19.
— Elisa, Pokrova ielā 20—8.
— Elisabeth, Stud., Raiņa b. 2—15.
— Elma, Masseuse, Miera ielā 8—
— Elsa, Schriftf., Hospitaļa ielā 3—63.
— Elsa, Stick., Schreyenbusch, II. Lin., 34—2.
— Emilie, Valmieras ielā 31—24.
— Emilie, Kont., Zilupes ielā 5—
— Emilie, Schndrn., Augļu ielā 2—
— Emilie, Schndrn., Pokrova ielā 11—21.
— Emilie, Schrifts., Rēveles ielā 35—50.
— Emma, Brīvības ielā 134—6.
— Emma, Hndl., Brīvības ielā 6— Tel. 98546.
Anderson, Emma, Hdlrn., Rumpmuižas ielā 22—18.
— Emma, Plätt., Ģertrūdes ielā 99—11.
— Erika, Kont., Daugavgrīvas ielā 18-I—11.
— Erna, Kaļķu ielā 30—3.
— Erna, Bmtn., Kr. Barona ielā 104—30.
— Erna, Kurs., Parka ielā 4—19.
— Erna, Maschschr., Kr. Barona ielā 104—30.
— Ernestine, Hsb., Rumpmuižas ielā 42—1.
— Ernst, Bmt., Rēveles ielā 20—
— Ernst, Bmt., Tērbatas ielā 56—
— Ernst, Eisendr., Artilerijas ielā 11/13—59.
— Ernst, Schuhm., Rumpmuižas ielā 52—8.
— Ernst, Wächt., Bolderajā, Lie ielā 55—1.
— Eug., Schlosser, Kr. Barona ielā 129—29.
— Eugenie, Meža ielā 4-a—21.
— Ewald, Stud., Antonijas ielā 16-a—11.
— Friedr., Elektrotechn., Rēveles ielā 90—33.
— Friedr., Stud., l. Nometņu ielā 45—4.
— Friedr., Tischl., Klīvera ielā 1—37.
— Fritz, Aufs., Viļānu ielā 14—
— Fritz, Bäck., Dārtas ielā 1—
— Fritz, Former, Brīvības ielā 154—26.
— Fritz, Schndr., Matīsa ielā 72—
— Fritz, Stud., Matīsa ielā 49—
— Georg, l. Nometņu ielā 45—4.
— Gertrud, Wäsch., Marijas ielā 4—7-a.
— Heinr., Lazaretes ielā 3—4.
— Heinr., Zimmerm., Trijadibas ielā 2—15.
— Henriette, Schndrn., Brīvības ielā 180—14.
— Herm., Bmt., Kapseļu ielā 19—
— Herm., Meier, Torģeļa ielā 10/12—28.
— Hermine, Bmt., Marijas ielā 33—14.
— Irma, Heb., Bruņinieku ielā 5.
— Jahn, Elektromont., čiekurk I. lin. 26—3.
— Jahn, Kfm., V.-Mīlgrāvī, Kal II. Lin. 4—8.
— Jahn, Kondukt., Aspazijas bulv. 4—12.
— Jahn, Offiz., l. Palisādu ielā 19—3.
— Jahn, Schuhm., l. Lāču ielā 3—
— Jahn, Zimmerm., Olives ielā 13—6.
— Jahn, Zimmerm., Patversmes ielā 26—8.

Jak., Bmt., Vīlandes ielā 3-a—11.
Jak., Exped., Sparģeļu 5—33, Tel. 98802.
Joh., Bruņinieku ielā 27—99.
Joh., Bmt., l. Klijāņu 5—30.
Joh., Dw., Kr. Barona ielā 131—1.
Joh., Fuhrm., l. Maskavas ielā 197—6.
Joh., Klempn., Bruņinieku ielā 147—3.
Joh., Klempn., Ērgļu ielā 5—5.
Joh., Kont., Artilerijas ielā 21—17.
Joh., Maurer, Kr. Barona ielā 109—51.
Joh., Schuhm., Vidzemes šos. 24-a—13.
Joh., Stud., Marijas ielā 15—12.
Joh., Zimmerm., Apuzes ielā 51.
Johanna, Ģertrūdes ielā 41—5.
Jula, Kfm., Zaļā ielā 3—36.
Jul., Rumpmuižas ielā 18—57.
Jur., Fuhrm., Kr. Barona ielā 88—12.
Justine, Schndrn., l. Ķēniņu ielā 12—11.
K., Mitinh. d. F-ma Lett.-Russ. Sped. & Tr.-Ges., Dzirnavu ielā 63.
Karl, Bmt., Dzelzsceļu ielā 19—2.
Karl, Bmt., Rēveles ielā 20—6.
Karl, Bmt., Stabu 84—13.
Karl, Buchh., Dzirnavu ielā 63—22
Karl, Fuhrm., Raiņa bulv. 21—32.
Karl, Eisendr., Zilupes ielā 3a—16
Karl, Gerb., Zaļā ielā 3—36.
Karl, Handw., Tēriņu ielā 43—2.
Karl, Konf.-Mstr., Pērses ielā 10/12—4.
Karl, Maler, Gogoļa ielā 4/6—2.
Karl, Maler, Valdemāra ielā 64—1.
Karl, Mech., Dzirnavu ielā 104—6.
Karl, Schriftf., Blīdenes ielā 1.
Karl, Schriftf., Brīvības ielā 60/66—10.
Karl, Schndr., Hospitaļa ielā 24-a—13.
Karl, Wächt., Bāriņu ielā 1—1.
Karoline, Kont., Brīvības ielā 103—32.
Krisch, l. Palisādu 19—6.
Lena, Kalnciema ielā 83—7.
Lilly, Vorarb., Mārupes ielā 3-b—39.
Lina, Web., Riekstu 2—1.
Lisa, Rēveles ielā 32—34.
Lisa, Hdlrn., Marijas ielā 133—103.
Lisa, Wirtin, Pulkv. Brieža ielā 7—16.
Lucie, Kaļķu ielā 30—3.
Mahrz, Hsb., Žalves ielā
Margarethe, Seminar., l. Nometņu ielā 45—4.
Marie, Hospitaļa ielā 8—6.
Marie, l. Kalēju ielā 61—2.
Marie, Matīsa ielā 48—24.
Marie, Hsb., Rumpmuižas ielā 52.
Marie, Schndrn., Lienes ielā 27—18.
Martha, Avotu ielā 7—6.
Martha, Kont., Matīsa ielā 43—20.
Mart., Aufs., Kundziņsalā, II. Querlin. 15—1.
Mart., Fuhrm., Valguma ielā 39—5.
— Mart., Kfm., V.,Mīlgrāvī, Kalnc. III. lin. 14—1.
— Mart., Kont., Zilupes ielā 5—1/2.
— Mart., Schndr., l. Maskavas ielā 140-a—24.
— Mich., Aufs., Elizabetes ielā 20—25.
— Mich., Kfm., V.-Mīlgrāvī, Kalnc. III. lin. 2—1.
— Mich., Wächt., Mūrnieku ielā 5—20.
— Mich., Zimmerm., Trijādības ielā 2—15.
— Milda,Kurs., Ģertrūdes ielā 111—9.
— Milda, Schndrn., V.-Jelgavas ielā 24—15.
— Minna, Mūkupurva ielā 8.
— Minna, Rudolfa ielā 1—47.
— Minna, Kass., Valdemāra ielā 55—8.
— Minna, Schndrn., l. Monetu ielā 5—2.
— Natalie, Elizabetes ielā 25—3.
— Nik., Bmt., l. Lāču ielā 16—2.
— Nik., Gärtn., Hospitaļa ielā 16—23
— Nik., Kass., Rēveles ielā 41/43—39
— Olga, Lāčplēša ielā 18—20.
— Olga, V.-Mīlgrāvī, Kalnc. II. lin. 4—1.
— Olga, Schndrn., Vēja ielā 33—5.
— Olga, Verk., Dobeles ielā 3—2.
— Osk., Buchh., Bāriņu ielā 1—1.
— Osw., Kfm., Kr. Barona ielā 3—2.
— Ottilie, Stud., l. Buļļu ielā 5—1.
— Otto, Schloss., l. Maskavas ielā 199—17.
— Paul, Chauff., Zaļā ielā 5—17.
— Pauline, Fris., Ģertrūdes ielā 110—24.
— Pauline, Ztghdlrn., Artilerijas ielā 8—14.
— Pet., Aufs., Katoļu ielā 3—41.
— Pet., Bmt., Ilkeņa ielā 3—3.
— Pet., Expr., Raiņa bulv. 3—26.
— Pet., Holzbr., Rūpniecības ielā 7—3.
— Pet., Masch., Dārtas ielā 11—1.
— Pet., Schloss., Biķernieku ielā 85—86.
— Pet., Tischl., Kazarmu ielā 3-a—12.
— Pet., Portier, Katoļu ielā 3—41.
— Pet., Techn., Kalnciema ielā 27—2-a.
— Pet., Verk., Dzirnavu ielā 131—3.
— Pet., Wächt., Rēveles ielā 35—60.
— Rob., Schmied, l. Maskavas ielā 241-b—1.
— Rob., Staatsbmt., Talsu ielā 4-a—1.
— Rom., Fuhrm., Kojsalas ielā 23—24.
— Rosalie, Schndrn., l. Kalēju ielā 21—4.
— Rud., Kfm., Valmieras ielā 16—8.
— Serg., Stud., Hanzas ielā 2-a—3.
— Theod., Oberst., Brīvības ielā 93—24.
— Valentine, Verk., Matīsa ielā 48—24.
— Veronika, Bmtn., Brīvības ielā 60/66—29.
— Wally, Kont., Brīvības ielā 60/66—29.
— Wally, Kont., Ģertrūdes ielā 10.
— Wally, Kont., Ģertrūdes ielā 106—9.
— Wally, Kont., Marijas ielā 132—132.
— Wass., Schloss., Krusta 2—8.
— Wera, Stick., Dzirnavu ielā 102—7.
— Wilh., Fris., Pētersalas ielā 7—11.
— Wilhelmine, Schndrn., Lāčplēša ielā 59—20.
— Willis, Maler, Ormaņu ielā 42—5.
— Willy, Elektrotechn., Blaumaņa ielā 26—46.
— Wold., Heizer, Zvejnieku ielā 11—9.
— Wold., Sold., Lāčplēša ielā 70-a—6.
— Wold.,Soldat, Pērses ielā 10/12—4.
— Wold., Stud., Vidus ielā 4—20.
— Wold., Zeichn., l. Palisādu ielā 19—3.
Anderson-Andrejson, Aug., Landw., Strēlnieku ielā 8—3.
Anderson-Wendt, Marie, Heb., Marijas ielā 36, Tel. 94004.
Andraschunas, Alex., Hsb., Vārnu ielā 10—7.
— Ant., Stud., Vārnu ielā 10—7.
Andre, Al-dra, Verk., Kazarmu ielā 3—25.
Andre, Natalie, Web., Nordeķu ielā 12-b—11.
Andre, Wilh., Töpfer, Kazarmu ielā 3—25.
Andreas, Emma, Valdemāra ielā 69—13.
— Helene, Kont., Brīvības ielā 126—19.
— Hugo, Lehrl., Karlines ielā 8/10—41.
— Jahn, Bmt., Karlines 8/10—41.
— Jak., Prok. d. F-ma, Pastarus & Co., Volguntes ielā 39.
— Margarete, Kont., Matīsa ielā 11/13—12.
— Wold., Palisādu 15—6.
Andrée, Alex., Marijas ielā 43—1.
— Amalie, Schndrn., Skolas ielā 7—12.
Andrei, Alex., Marijas ielā 43—1.
— Joh., Dw., Cēsu ielā 43—37.
Andreik, Else, Bmt., Brīvības ielā 84/86—15.
Andrej, Ant., Klempn., l. Palisādu ielā 18—3.
— Aug., Tischl., Ģertrūdes ielā 91—15.
— Darte, V.-Mīlgrāvī, I. lin. 11—4.
Andrejakis, Ant., Avotu ielā 62—75.
Andrejanow, Ferd., Schloss., Brīvības ielā 163—11.
Andrejaschko, Konst., Aufs., Viļānu ielā 14—50.
Andrejenko, A., Inženieru ielā 1, Tel. 23246/96637.
Andrejew, Agnes, Hsb., Daugavgrīvā, Parades ielā 2.
Andrejew, Agripina, Nonne, Kr. Barona ielā 129.
— Alex., Ormaņu ielā 25—3.
— Alex., Tischl., Tulas ielā 9—6.
— Andr., Tischl., l. Kalnu ielā 56—11
— Arsenij, Oberpast., Katoļu ielā 27-a—2.
— Darja, Hdlrn., Vitebskas ielā 18—4.
— Elisabeth., Buchh., Muitas ielā 4—20.
— Firs, Stabu ielā 79—2.
— Helene, Tulas ielā 12—7.
— Helene, Schndrn., Sadovņikova ielā 14—34.

— Jestichij, Mont., Jēkabpils ielā 19-a.
— Joh., Dw., Elijas ielā 8—10.
— Karl, Dw., Gogoļa ielā 21—3.
— Katharina, Kont., Daugavgrīvā, Parades ielā 2.
— Lisa, Katoļu ielā 30—65.
— Marie, Elizabetes ielā 14—5.
— Nik., Lehr., Katoļu ielā 27-a—2.
— Nik., And., Bruņinieku ielā 66—32.
— Olga, Lehrn., Katoļu ielā 27-a—2.
— Olga, Schndrn., Daugavpils ielā 76—10.
— Pet., Bmt., Stabu ielā 79—2.
— Semen, Hsb., Vitebskas ielā 8—15.
— Semjen, Daugavpils ielā 6—20.
— Tatajana, Schndrn., Sadovņikova ielā 14—28.
— Theod., Schuhm., Alekša ielā 11—38.
— Vict., Tukas ielā 8—84.
Andrejew-Andersohn, Mart., Geschäftsf., l. Lāču ielā 8—39.
— Xenia, Kont., l. Lāču ielā 8—39.
Andrejewitsch, Aug., Masch.-Geh., Matīsa ielā 66—14.
— Ed., Tischl., Vilandes ielā 3-a—21.
— Karl, Dw., Ģertrūdes ielā 85—5.
— Karl, Masch., Matīsa ielā 101—8.
— Karl, Zimmerm., Cēsu ielā 41—4-a.
Andrejewskaja, Nina, Klav.-Lehrn., Ģertrūdes ielā 129—28.
Andrejewskis, Paul, Bäck., Popova ielā 3-a—6.
— Pet., Maler, Ģertrūdes ielā 43—14.
Andrejewsky, Ant., Aufs., Viļanu ielā 14—57.
— Bronisl., Kfm., Ģertrūdes ielā 43—14.
— Katharina, V. Jelgavas ielā 17/19—1.
— Katharina, m. Medus ielā 2/4—1.
— Monika, l. Alūksnes ielā 3—9.
Andrelunas, Kasim., Heiz., Dzirnavu ielā 37—13.
— Kasim., Schloss., Dzirnavu ielā 37—13.
Andren, Alvine, Bmt., Valdemāra ielā 52—3.
Andren, Emil, Brieftr., Valdemāra ielā 52—4.
— Wold., Bmt., Valdemāra ielā 52—3.
Siegfr. Andresen, G. V., Typo-Lithogr., Jēkaba ielā 28. Tel. 22898/92398.
Andresen, Friedr., Kont., Blaumaņa ielā 27—5.
— Johanna, Karlines ielā 2—19.
— Siegfr., Lithogr., Marijas ielā 52—6.
Andrewitsch, Joh., Fuhrm., Rumpmuižas ielā 29—11.
— Joh., Tischl., Cēsu ielā 23.
— Wilma, Buchh., Cēsu ielā 23—8.
Andrewitz, Katharina, Spul., Rumpmuižas ielā 18—7.
— Lydia, Schndrn., Stabu ielā 116—50.
Andrez, Emilie, Buchh., Dzirnavu ielā 3—37.
— Jahn, Bmt., Dzirnavu ielā 3—37.
— Karl, Aufs., Klusā ielā 15—12.
Andrschejewsky, Kasimir, Bevollm., Dzirnavu ielā 46—3.
Andrugeinas, Stanisl., Kfm., Vilku ielā 9—1.
Andrulis, Ant., Bäck., Ģertrūdes ielā 135—20.
Andrunas, Jahn, Wächt., m. Palisādu ielā 10—9.
Andrup, Adolf, Bmt., Tērbatas ielā 18—8.
— Emilie, Ag., Bērzu ielā 12—10.
— Eug., Schloss., l. Kalēju ielā 62—6
— Jak., Schloss., Bērzu ielā 12—10.
Andrianow, Alex., Elizabetes ielā 55—2.
— Alexei, Kurier, Matīsa ielā 35—18.
— Harriet, Alberta ielā 3—1.
— Taisia, Kont., Lāčplēša ielā 14—14.
— Wlad., Kont., Bruņinieku ielā 68—10.
— Wass., Mal., Avotu ielā 34-a—13.
— Wass., Kfm., Elizabetes ielā 55—2, Tel. 93391.
Andriewa, Alma, Stud., Marijas ielā 9—19.
Andrikson, Alex., Techn., Dzirnavu ielā 64—6.
— Alma, Strick., Zaķu salā, Krastmalas ielā 15—2.
— Joh., Tischl., Rēveles ielā 70—64
— Pet., Bmt., Kr. Barona ielā 76—41.
Andrin, Alb., Dw., Pērnavas ielā 27—31.
Andrin, Ant., Kfm., Marijas ielā 32—15.
— Heinr., Badst.-Inh., Daugavpils ielā 60—9.
— Jahn, Hsb., Bolderajā, Elizabetes ielā 7.
Andring, Lydia, Baložu ielā 23/25—4.
— Theod., Pharm., Andr. Pumpura ielā 3—9.
Androntschik, Wass., Bäcker, Jēkabpils ielā 31—1.
Andropi, Dahrte, Gärtn., l. Buļļu ielā 12-a—17.
— Mart., Stellm., l. Buļļu ielā 12-c—17.
Androsow, Gabriel, Kass., Marijas ielā 68—7.
— Sophie, Marijas ielā 68—7.
Androwitsch, F., Kalnciema ielā 2-b, Tel. 98518.
— Friedr., Buchh., Hsb., Kalnciema ielā 2-b—20, Tel. 96944.
— Joh., Töpfer, Dzirnavu ielā 70—16.
— Made, Wirtsch., Rūpniecības ielā 1—33.
Androwski, Sam., Kfm., Baznīcas ielā 25—3.
Andrsejewsky, Martha, Retouch., Dzirnavu ielā 46—3.
Andrschejewsky, Jos., Hsb., l. Maskavas ielā 62—19.
Andruschkewitsch, Emilie, Brīvības ielā 34/36—21.
— Leon, Fris., Marijas ielā 31—25
— Mich., Fris., Brīvības ielā 53—2.
Andrusow, Jahn, Buchb., Kurmanova ielā 24—8.
— Therese, Priv.-Lehrn., Dzirnavu ielā 73—2.
Andrus, Alice, Plätt., l. Minsterejas ielā 4—6.
— Milda, Plätt., l. Minsterejas ielā 4—6.
— Selma, Plätt., l. Minsterejas ielā 4—6.
Andrussow, Karoline, Lāčplēša ielā 118—67.
Andsan, Jahn, Kond., Brīvības ielā 10/12—20.
— Joh., Kond., Brīvības ielā 10/12—11.
Andsans, Hedwig, Polockas ielā 7—8.
Jahn Andschan, G. V., Konditor Ģertrūdes ielā 10/12.
Andschan, Jak., Kondit., Dzirnavu ielā 73—6.
Andsche, Alfr., Offiz., Brīvības ielā 40—8.
— Minna, Šulcmuižas ielā 20—1.
Andschen, Bronislawa, Schndrn., Katoļu ielā 56—56.
Andschewsky, Ant., Zimmerm., Vilāņu ielā 7—20.
Andsen, Ad., Verk., Katoļu ielā 13—
Stanislav Andsulanas, Bäck., Vilk ielā 9.
Andul, Jahn, Agent, Lauvas ielā 1—2.
Andum, Pet., Elektromont., Bār ielā 1—4.
Anele, Arth., Techn., Mārtiņmuiž ielā 1—10.
Aner, Friedr., Bäck, Čiekurkalnā II. l. 18-a—2.
Anerik, Wilhelmine, Handarb., Val ielā 22—4-a.
Anezky, Ignatz, Fuhrm., Daugavp ielā 52—41.
Anfimow, Alex., Maurer, Vilandes ielā 3—27.
Ange, Jak., Schmied. Rumpmuiža ielā 4—9.

Th. Angelbeck & Co., Rīg
Gegründet 1848.
Kaffee u. Kaffee-Rösterei. Import von Kolonialw
Inh.: Frau **Emma Hartmann.**
Prokur.: Georg E. Hartmann. Kont
Svērtuves (Schaalstr.) 4, W. 3, Tel. 20838/948

Th. Angelbeck & Co., H. III., Imp (Kaffe u. Kolonialw.), Inh.: Em ma Hartmann, Svērtuves ielā Tel. 20838/94838.
Angelmann, Elisabeth, l. Jēkaba ielā 28—5.
Anger, Elisabeth, Hospitaļa ielā 24-b—4.
Anger, Friedr., Verk., Skolas ielā 22—14.
Anger, Jewgeni, Photogr., Avotu ielā 39/41—5.
— Joh., Masch., Talsu ielā 5—11/
— Katharina, Strick., Talsu ielā 5—11/12.
— Lons, Kont., Hospitaļa ielā 23-b—4.
— Mathilde, Prov.-Geh., Jelgavas šos. 23/25—15.
— Rob., Hsverw., Marijas ielā 120—1.
— Vict., Lehrl., Talsu ielā 5—11/12
— Wass., Fleisch., Talsu ielā 5—11/12.
„Anglobalt" Pfeiffer. C., Ģildes ielā 4, Tel. 23228/96155.
Angļu-Baltijas Eksporta un Impor Akc. Sab. (Anglo-Baltische Expo u. Import Akt.-Ges.), H. I., Hol handel, die Gesellsch. befind sich in Liquidation, Liquidatio kommission: Abraham Schmulj W. Reschansky u. A. Meshin, l. Smilšu ielā 20.
The Anglo-Asiatic Company, Ltd. London, H. I., Tee u. Kolonial Bevollm.: Marie Zetlin, l. Gr cinieku ielā 25—2, Tel. 22185/ 98574.

ngursky, Joh., Fris., Švarcmuižas ielā 9—10.
Lihba, Kalnciema ielā 41—2.
Pet., Schuhm., Kalnciema ielā 41—2.
ikejew, Wass., Kfm., Avotu ielā 62—14.
ikin, Mich., Holzbr., Brīvības ielā 60/66—39.
ikin, Paul, Verw., Bruņinieku ielā 34—13.
ikse, Wold., Lehr., l. Lāču ielā 9—24.
is, Karl, Schloss., Baldones ielā 5—1.
mofei Anissimow, Heu u. Hafer, l. Piena ielā 16, Tel. 97481.
isimow, Ilona, Tērbatas ielā 68—1
issimow, Kira, Stud Dzirnavu ielā 64—7.
Timofei, Hsb., Kfm., l. Piena ielā 16—6.
Wass., Bmt., Dzirnavu 64—7.
Wera, Wärt., l. Maskavas ielā 112—3.
Wlad., Buchh., Tērbatas ielā 68—1.
it, Marie, Bruņinieku ielā 39—14.
it, Natalie, Spul., Bruņinieku ielā 39—14.
its, Rob., Chauff., Tērbatas ielā 38—26.
its, Theod., Chauff., Pils laukumā 3—4.
kerneeken Arbeitskooperativ, sieh Lettl. Ankerneeken u. s. w.
gas Ostas Kuģniecības Biedrības Enkurnieku Sekcija (Enkurnieku Sekcija R. O. K. B., (Ankerneeken Sektion des Rigaer Binnenschiffahrts-Vereins), G. I., Holzflössung, Präses u. disp. Dir.: J. Waiwads, Direktion: K. Reekstiņš, A. Kalniņš, S. Gordin, Daugavas krastā, pretī Grēcinieku ielai. Tel. 21270. Dünaufer vis à vis d. Sünderstr.
kin, Anna, Hdlrn., Brīvības ielā 88—4.
Gust., Kfm., Brīvības ielā 88—4.
kmann, Arv., Sattl., Blaumaņa ielā 11/13—32.
korin, Milly, Bmtn., Strēlnieku ielā 11—11.
kravs, Alex., Avotu ielā 28—7.
krow, Andr., Abt.-Leit.- Kr. Barona ielā 76—14.
krows, Andr., Bmt., Kr. Barona ielā 76—14.
Jahn., Prokureursgeh., Avotu ielā 28—7.
kudinow, Julie, Rēveles ielā 84—14
Pelageja, Sadovņikova 47—3.
Wass., Schrifts., Rēveles ielā 84—14.
mak, Marie, Verk., šarlotes ielā 48—14.
mann, Joh., Expr., Mednieku ielā 1—10.
Mich., Heiz., Bruņinieku ielā 151—10.
nnahütte", Noliktavas ielā 3, Tel. 21122/92622.
nen, Mart., Schuhm., Rujienas ielā 5—13.
nenberg, Ed., Kont., Elizabetes ielā 101—32.
nina, Andr., Schndr., Kungu ielā 13—4.
nschevitz, Jahn, Landw., Lucavas salā 4—1.

Annus, Aug., Kunstschül., Matīsa ielā 111—14.
— Jul., Schloss., Dzirnavu ielā 34—26.
— Grete, Schndrn., Brīvības ielā 186—46.
Anochin, Emilie, Vitebskas ielā 3—1.
Anochin, Joh., Kult.-Techn., Elijas ielā 19—11.
— Nik., Chem., l. Maskavas ielā 261—3.
„Anode", Ernst Hümüller, Mech.- u. Galv.,Anstalt, Inh.:Ernst Hümüller, Karlines ielā 8/10, T. 92255.
„Anona", J. Nogaler, H. III., Korsett u. Strumpfwhdlg., Inh.: Jak. Nogaler, Brīvības ielā 5, Tel. 97798.
Anoter, Hedwig, Kindergärtn., Stokholmas ielā 29.
Ans, Ernst, Holzbr., Kundziņsalā Nr. 23—3.
— Ernst, Sortier., Rūpniecības ielā 3-b—17.
Ansaberg, Gottfr., Geschäftsf., Lāčplēša ielā 36—35.
Ansak, Pet., Gärtn., m. Lāču ielā 5—5.
Ansberg, Andr., Dw., Slokas ielā 43—16.
— Ascha, Brīvības ielā 100—36.
— Auguste, Strick., Slokas ielā 43—16.
— Ed., Schloss., Zeļļu 31—2.
— Emilie, Bmtn., Karlines ielā 8/10—30.
— Emilie Dw., Zeļļu ielā 31—2.
— Emilie, Schndrn., Slokas ielā 43—16.
— Ernst, Bmt., Stabu ielā 67/69—16.
— Georg, Brīvības ielā 147-a—18.
— Hugo, Bmt., Karlines ielā 8/10—30.
— Jahn, Kfm., Matīsa ielā 17—2.
— Jak., Bäck., Marijas ielā 115—8.
— Joh., Bmt., Brīvības ielā 147-a—18.
— Jur., Zollbmt., Brīvības ielā 147-a—18.
— Karl, Verk., Matīsa ielā 17—2.
— Lilly, Strick., Zeļļu ielā 31—2.
— Math., Dw., Kr. Barona ielā 31-a—25.
— Pauline, Hdlrn., Ropažu ielā 1—6.
— Wera, Brīvības ielā 147-a—19.
Ansche, Anisija, Kapseļu ielā 21—1.
— Ansis, Fuhrm., Daugavgrīvas ielā 11—2.
— Ludw., Kfm., Puškina ielā 2—1-a.
— Mathilde, Wächt., Daugavgrīvas ielā 11—3.
Anschelewitz, Helene, Kfm., Marijas ielā 29—40.
— Wulf., Stud., Marijas 29—40.
Anschenz, Theod., Korresp., Kr. Barona ielā 11—10.
Theod. Anschewitz, G. V., Anfert. v. Wäsche, Minsterejas ielā 11—10, Tel. 23148/98148.
Anschewitz, Anna, Bmtn., Augustes ielā 21—54.
— Arv., Stud., Brīvības ielā 151—33.
— Bille, Matīsa ielā 18—7.
— Christ., Aufs., Šoneru (ēd. nams pie Lībekas tilta).
— Ella, Teleph., Matīsa ielā 18—7.
— Jahn, Bmt., Dzirnavu ielā 131—10
— Karl, Bmt., Stabu ielā 65—21.
— Livia, Stud., l. Minsterejas ielā 11—10/11.

— Lucie, Hdlrn., Vīlandes ielā 4—21.
— Sibile, Valdemāra 73—2.
— Theod., Landm., Brīvības ielā 151—33.
— Theod., Wäschewerkst., l. Minsterejas 11—10/11.
Anschjahn, Alex., Lithogr., Valguma ielā 5—23.
Anschjahn, Irina, Krāsotāju ielā 6-a—18.
Anschkin, Adolf, Mūrnieku ielā 5—12
Anschkirewitz, Joh., Web., Marijas ielā 31—31.
— Kathy, Bmtn., Marijas ielā 31—31.
Anschmidt, Anna, Augustines ielā 21—13.
— Antonie, Rēveles ielā 68—7.
— Bertha, Avotu ielā 23-a—17.
— Christian, Fuhrm., Brīvības ielā 31—30.
— Elisabeth, Spul., Augustines ielā 21—13.
— Else, Stud., Valdemāra ielā 69-a—24.
— Emilie, Pharm., Daugavgrīvas ielā 15—5.
— Ernst, Arzt, Bruņinieku ielā 5.
— Joh., Dw., Bauskas ielā 15—3.
— Pauline, Ērgļu ielā 20—1, 2, 3.
— Wilma, Stud., Brīvības ielā 31—30.
— Wlad., Šķirotavas ielā 1—2.
Anschul, Jahn, Bmt., Stabu ielā 77—5.
— Vict., Kont., Stabu ielā 55—12.
Anschütz, Katherine, Alberta ielā 5—2.
Anschweesul, Karoline, Schndrn., m. Nometņu ielā 15—13.
— Olga, barmh.-Schw., m. Nometņu ielā 15—13.
Ansej, Jul., Maler, Ausekļa ielā 2—22.
Anselm, Eug., Kont., Elizabetes ielā 31-a—4.
Ansis, Karl, Bmt., Brīvības ielā 94—49.
Anskinewitsch, Wilh., Prok. d. Russ.-Balt. Lackfabr., Wilh. Hjordt, V. Jelgavas ielā 27—6.
Anskinewitz, Kathi, Geschäftsf., Marijas ielā 31—31.
E. Ansohn & Co., H. III., G. V., Baumaterialien, Asphalt-, Dachpappen u. Teerfabr., Inh.: Eug. Ansohn, Stadtkont.: Parka 8 im eig. Hause, Tel. 91890, Fabr.: Valču ielā 2.
Ansohn, Alex., Kont., Elizabetes ielā 9—11.
— Alex., Schloss., Ģertrūdes ielā 135—31.
— Amalie, Hospitaļa ielā 3—83.
— Anna, Hsb., Ķiburgas ielā 16—1.
— Arv., Chefsgeh., d. Meteor.-Bür., Dzirnavu ielā 71—6.
— Ella, Kass., Ģertrūdes ielā 46—10.
— Elvira, Kass., Vaļņu ielā 20—17.
— Emilie, Verk., Cēsu 3—32.
— Emma, Bmtn., Stabu ielā 29—35.
— Eug., Hsb., Parka ielā 8—11.
— Fritz, Geschäftsf., Karlines ielā 12—15.
— Georg, Schloss., Volguntes ielā 26—1.
— Helene, Erzieh., l. Ķengaraga ielā 8—1.
— Helga, Parka ielā 8—11.

— Hertha, Verk., Hospitaļa ielā 3—83.
— Iwar, Stud., Parka ielā 8—18.
— Jahn, Valdemāra ielā 52—22.
— Jak., Schriftf., Vidzemes šos. 35-a—7.
— Joh., Bmt., Pērnavas ielā 29—123.
— Joh., Brandmstr., Akmeņu ielā 17—13.
— Joh., Dir.-Geh., Bruņinieku ielā 12—6.
— Karoline, Skultes ielā 3—16.
— Karoline, Hsb., Vidzemes šos. 35-a—7.
— Krisch, Tischl., Augustines ielā 4—11.
ielā 4—11.
— Margarethe, Handarb.-Lehrn., Tērbatas ielā 50—16.
— Mart., Hsb., m. Nometņu ielā 44—1.
— Max, Stud., m. Nometņu ielā 44—1.
— Osk., Postbmt., Akmeņu ielā 18—2.
— Theod., Verk., Ģertrūdes ielā 46—10.
— Alfr., Bmt., Matīsa ielā 101—26.
— Alfr., Druck., Rēveles ielā 77—71.
— Alfr., Kfm., Rēveles ielā 35—1-a, Tel. 97775.
— Amalie, Schndrn., Vilandes ielā 3-a—14.
Anson, Anna, Skultes ielā 3—16.
— Anna, Kurs., Kalnciema ielā 17-a—1.
— Annete, Vēru ielā 3—15.
— Arth., Matrose, l. Bišu ielā 11—10.
— Aug., Schndr., Alkšņa ielā 4—7.
— Christian, Bäck., Rumpmuižas ielā 22—4.
— Christian, Fuhrm., Bērzu ielā 9—1.
— Christian, Masch., Brambergas ielā 63—1.
— Christoph, Schuhm., m. Vējzaķsalā 18—10.
— Ed., Doz., Raiņa bulv. 4—2, Tel. 23119/92642.
— Ed., Kfm., Rūpniecības ielā 3-b—11.
— Elfriede, Verk., Hospitaļa ielā 3—83.
— Elwira, Kass., Vaļņu ielā 20—17.
— Erna, Kont., Brīvības ielā 145-a—6.
— Ernst, Verk., Marijas ielā 136—3.
— Friedr., Bmt., Zaļā ielā 3—19.
— Fr., Rēveles ielā 3, Tel. 97552.
— Fritz, Vēru ielā 3—15.
— Fritz, Gerb., Strēlnieku ielā 2—9.
— Fritz, Geschäftsf., Karlines ielā 12—15.
— Fritz, Masch., Ķemeru ielā 2—3.
— Fritz, Seem., Dzirnavu ielā 115—15.
— Fritz, Serg., Daugavgrīvā, Smilšu ielā 4—6.
— Hans, Tischl., Vīlandes ielā 3-a—14.
— Heinr., Tischl., Pērnavas ielā 29—74.
— Henriette, Hsb., Rumpmuižas ielā 11—1.
— Jahn, Bmt., Lāčplēša ielā 75—21.
— Jahn, Buchh.-Geh., Patvērsmes ielā 22—13.
— Jahn, Schndr., Stabu ielā 93—28.
— Jahn, Schuhm., Kr. Barona ielā 114—51.
— Jahn, Ztgshdlr., Jelgavas šos. 18—16.
— Jak., Töpfer, Rumpmuižas ielā 11—4.
— Jenny, Marijas ielā 59—2.
— Joh., Embūtes ielā 8—6.
— Joh., Bmt., Basteja lauk. 8—9.
— Julie, l. Bišu ielā 11—10.
— Julie, Rēveles ielā 77—82.
— Karl, Bmt., Hospitaļa 49—9.
— Katharina, Schrifts, Bruņinieku ielā 71—9.
— Lilly, Kont., Brīvības ielā 144—41.
— Marie, Klīvera ielā 1—45.
— Martha, Delikatesswh. Inh., Elizabetes ielā 67—7.
— Mart., Elviras ielā 4—4.
— Paul, Schloss., Rujienas ielā 7—14.
— Paul, Schuhm., Jelgavas šos. 18—16.
— Pet., Bmt., Brīvības 145-a—6.
— Pet., Verk., Amalijas ielā 9—12.
— Petronella, Bmt., Zaļā ielā 3—19.
— Rich., Schloss., Olivu ielā 3-a—10.
— Rich., Techn., Brīvības ielā 145-a—6.
— Rosalie, Hsverw., Bolderajā, Skolas ielā 3—1.
— Schanis, Müller, Kr. Barona ielā 114—16.
— Sigrid, Poliz.-Bmt., Vilandes ielā 7—27.
— Trina, Brīvības ielā 144—41.
— Willy, Mil.-Bmt., m. Jaunā ielā 4—12.
W. Anspach, G. II., Dampf-Färb. u. chem. Reinigung, Inh.: Alex. Anspach, Brīvības ielā 101, Tel. 92733.
Anspach, Alex., Ing., Brīvības ielā 38—4.
— Ed., Dr. med., Brīvības ielā 3—1. Tel. 94858.
— Ed., Hsb., Stokholmas ielā 30.
— Wold., Hsb., Brīvības 101—1.
Ansul, Joren, Fuhrm., Marijas ielā 46—18.
Ansull, Leo, Zollkl., Zaļā ielā 3—37.
— Olga, Verk., Zaļā ielā 3—37.
Answeesul, Friedr., Bauskas ielā 25—5.
— Karl, Bäck., Bauskas 48-c—3.
— Karl, Weichenst., Atgāzenes ielā 16—1.
— Paula, Hdlrn., m. Nometņu ielā 5—70.
— Wilh., Fleisch., Bauskas ielā 48-b—1.
Antein, Karl, Masch., Daugavpils ielā 76—68.
Antekewitz, Mich., Kfm., Merķeļa ielā 11—7.
Anten, Ed., Verk., Tērbatas ielā 45—5.
Antens, Aug., Pulkv. Brieža ielā 2—1.
— Jek., Färber, Kr. Barona ielā 129—23.
— Paul, Oberstltn., Marijas ielā 8—1, Tel. 93805.
Antik, Anna, Lehrn., Lenca ielā 2—39, Tel. 97407.
Antikal, Arsenij, Fabrikbes., Brīvības ielā 9—2.
Antikol, Elfriede, Brīvības ielā 19—6.
Antikol, Erna, Stud., Kr.Barona ielā 14-a—28.
— Mich., Buchh., Blaumaņa ielā 21—14.
— Solom, Stud., Parka ielā 1—5.
Antin, Annalise, Aspazijas b. 9—1
— Erika, Zögl., d. Konserv., Bru nieku ielā 22—29.
— Erna, Lehrl., m. Nometņu ielā 47—6.
— Eugenie, Lazaretes ielā 2/4—30.
— Lina, Bruņinieku 44/46—36.
— Marie, Strick., čiekurkalnā, II. lin. 30—8.
— Theod., Bahnarb., čiekurkalnā, II. lin. 30—8.
Antinsch, Jahn, Hsb., Ropažu ielā 42—2.
— Vict., Eisendreh., Lienes 16—7.

J. J. Antipow, Kaļķu ielā 3 Tel. 2158

J. J. Antipow, H. I., Waffen, Sportart., Fischernetze u. Garne, Inh. Ilja Antipow, Kaļķu ielā 36, Tel. 21581.
Antipow, Ilja, Inh. d. F-a J. J. Antipow, Aspazijas bulv. 6—4, Tel. 20289.
— Klementij, Masch., V. Jelgavas šos. 15—15.
— Nadeshda, Anleg., Elizabetes ielā 22—22.
— Osk., Buchh., l. Nometņu ielā 47—18.
— Samuel, Dw., Elizabetes ielā 22—22.
— Wass., Hsb., l. Maskavas ielā 61—11.
Antipowa, Alex-dra, Aspazijas bulv. 4, Tel. 20289.
Antkalninsch, Gust, Schndr., Artil rijas ielā 11/13—19.
Antmann, Anna, Schndrn., Ludzas ielā 56—6.
— Ant., Tischl., Ludzas ielā 56—6.
— Auguste, Schndrn., l. Nometņu ielā 33—3.
— Emilie, Buchh., Valdemāra ielā 69-a—4.
— Lucie, Kont., Vīlandes ielā 3—6.
— Otto, Serg., Matīsa ielā 49—4.
— Theod., Journ., Bruņinieku ielā 42—14.
— Theod., Stud., Bruņinieku ielā 42—14.
— Wold., Tischl., Ludzas ielā 56—6.
P. Antokol, Lederhandl., Peldu ielā 18, Tel. 22602/95002.
Antokol, Anna, Buchh., Dzirnavu ielā 132—3.
— Pinchus, Kfm., Lāčplēša ielā 75—19.
Antolept, Anna, Verk., Sadovņikova ielā 26—1.
— Chaja, Hdlrn., Sadovņikova ielā 26—1.
— Hezel, Kfm., Sadovņikova ielā 26—1.
„Anton“, Damen-Frisiersalon u. Parfümerieverk., Inh.: Anton Jan schewsky, Brīvības ielā 7, Tel. 92364.
Martha Anton, geb. Richter, G. V. Korsettfabr., Šķūņu ielā 13. Inh.: Paul, Wilhelms, Sohn Anton u. Frau Martha Anton, geb. Richter
Anton, Alfr., Gärtn., Kuldīgas ielā 27-a—5.
— Annette, Torģeļu ielā 10/12—41.
Anton, Alph., Geschäftsf., Matīsa ielā 40/42—20.

— Edm., Stud., Marijas ielā 28-a—13
— Emilie, Kont., Avotu ielā 10—2.
— Emma, Kont., Katoļu ielā 30—64.
— Kyrill, Schloss., Hospitaļa ielā 9—22.
— Marie, Schndrn., Kr. Barona ielā 80—50.
— geb, Richter, Martha, Inh., d. F-ma, Martha Anton, Kuldīgas ielā 33—1.
— Martha, Schndrn., Rēveles ielā 81—32.
— Mart., vereid. Rechtsanw., Kr. Barona ielā 7—4, Tel. 908-26.
— Nik., Kelln., Kr. Barona ielā 80—50.
— Ottilie, Schndrn., Robežu ielā 36—12.
— Paul, Inh. d. F-ma, Martha Anton, Kuldīgas ielā 33—1.
— Rob., Elektromont., Ērgļu ielā 12—18.
Antonewitsch, Mich., Kfm., Daugavpils ielā 58—6.
Antonewitz, Helene, Dzirnavu ielā 82—15.
Antoninsky, Anna, Teleph., Stabu ielā 116—66.
Antonischkis, Anna, Schndrn., Matīsa ielā 121—12.
— Ant., Mārupes 3-a—36.
— Fritz., Schuhm., Kalkunes ielā 4—1.
— Martha, Dw., Krāsotāju ielā 4—8.
— Mich., Poliz., m. Nometņu ielā 26/28—3.
— Schanis, Fuhrm., Marijas ielā 109—60.
Antonischky, Christ., Zimmerm., Bērzu ielā 1—2.
Antoniskis, Anna, Dw., Vēru ielā 3—16.
— Anna, Plätt., Vārnu ielā 11—9.
— Karl, Schloss, Vēru ielā 3—16.
Antonisky, Milda, Heb.-Schül., Bruņinieku ielā 5.
Antonius, Alise, Apoth.-Mitinh., Hanzas ielā 4—16.
— Erna, Apoth.-Mitinh., Lāčplēša ielā 7—9.
— Herm., Hanzas ielā 4—16.
— Margarete, Bmt., Hanzas ielā 4—16.
— Percy, Kont., Asteres ielā 1—1.
— Wera, Bmt., Hanzas ielā 4—16.
Antonow, Alex., Dw., Lāčplēša ielā 108—4.
— Alex., Schndr., Ģertrūdes ielā 93—14.
— Alex., Schuhm., Daugavpils ielā 62/66—3.
— Anna, Schndrn., Lāčplēša ielā 61—14.
— Art., Bürstenm., Cēsu ielā 7—13.
— Helene, Vilandes ielā 3—32.
— Hionia, Vilandes ielā 10—13.
— Karl, Kelln., Marijas ielā 121—2.
— Katharina, Parka ielā 6—17.
— Olga, l. Maskavas ielā 65—20.
— Rob., Portier, Antonijas ielā 1—3.
— Salom., Ģertrūdes ielā 91—37.
— Sergei, Arch., Lazaretes ielā 2/4—23.
— Spiridon, Maurer, Ludzas ielā 85—4.
Antonowitsch, Arv., Buchh., Dzirnavu ielā 15—5.
— Bolesl., Lehr., Stabu ielā 52—31.
— Elisabeth., Dzirnavu ielā 125—2.
— Ernst, Lehrl., Kuģu ielā 13—16.
— Ferd., Lehrl., Dzirnavu ielā 15—5.
— Jos., Rēveles ielā 40—26.
— Lucie, Bmtn., Raiņa bulv. 2—21.
— Otto, Stud., Stabu ielā 74—5.
— Pauline, Lehrn., Stabu ielā 52—31
Antonowitz, Emilie, Schndrn., l. Kandavas ielā 44—1.
Antons, Ltn., Artilerijas ielā 29/31—6
— Alex., Fleisch., Bruņinieku ielā 121—2.
— Alfred, Verk., Marijas ielā 142—8
— Aug., Stud., Ausekļa ielā 4—20.
— Christ., Zimmerm., Lāčplēša ielā 82—7.
— Ed., Landmess., Laboratorijas ielā 6—9.
— Jahn, Bmt., Marijas ielā82/84—22
— Jahn, Bmt., Tērbatas ielā 88—73.
— Joh., Lehr., Avotu ielā 10—2.
— Karl, Buchh., Bruņinieku ielā 87—13.
— Mart., Ver. Rechtsanw. Verw.-Gl. d. A/G „Austrums", Kr. Barona ielā 7—4, Tel. 90826.
Antonson, Christ., Edoles ielā 4—1.
Antos, Otto, Kelln., Muižas ielā 2—1
Antoschkow, Paul, Kfm., l. Jaunielā 14—8.
Antrop, Andr., Schndr., Pētersalas ielā 14-a—24.
— Behrtul, Gärtn., Mūksalas ielā 9/11—1.
— Joh., Künstl., Stabu ielā 49—12.
— Ottilie, Lehrn., Stabu ielā 49—12.
Antrupow, Jewstafy, Dw., l. Maskavas ielā 126—1.
Antschew, Arth., Lehrl., Kurmanova ielā 16—17.
— Benedikt, Expr., Kurmanova ielā 16—17.
— Rosalie, Hdlrn., Kurmanova ielā 16—17.
Antschewskaja, Minna, Matīsa ielā 97—16.
Antschewsky, Karl, Matīsa ielā 97—16.
Anufriew, Feodul, Tischl., Augustines ielā 9—4.
— Marie, Dw., Ormaņu ielā 24—1.
— Mich., Jēkabpils ielā 8—4.
Anuschewitz, Anna,, l. Maskavas ielā 6—5.
Bertha Anweiler, Puppenwerkst., Jāņa sētā 1.
Anweiler, Bertha, Puppenwerkst., Inh., Jāņa sētā 1—6.
— Gust., Jāņa sētā 1—6.
Anzan, Andr., Bmt., Ganību 14—14.
— Jahn, Bmt., l. Klijānu ielā 3—10.
— Jos., Landmess., Baznīcas ielā 39—16.
— Stanisl., Aufs., Viļānu ielā 14—9.
Anzewsky, Jahn, Tischl., l. Lāču ielā 3—24.
Anzjur, Pauline, Stud., Marijas ielā 63—6.
Anzkalninsch, Karl, Maurer, Daugavpils ielā 49—116.
Anzow, Joh., Lithogr., Bruņinieku ielā 27—73.
Anzwers, Kas., Teleph., l. Palisades ielā 13—37.
Apalain, Jahn, Phot., Klusā ieā 11—13.
Apalais, Karoline, Weberin, Talsu ielā 9—36.
— Ottilie, Spulerin, Talsu ielā 9—36
Apalit, Anna, Elizabetes ielā 91/93—30.
Apalits, Mart., Staatsbmt., Kronvalda bulv. 10—17.
Apalup, Alvine, Modist., Ausekļa ielā 4—14.
— Ant., Maler., Čiekurkalnā, IV. šķērslin. 20—2.
— Ant., Schndr., Hospitaļa ielā 20-b—22.
- Elfriede, Kont., Bruņinieku ielā 28—43.
— Jahn, Kfm., Hospitaļa ielā 20-d—14.
— Herm., Kfm., Hospitaļa ielā 20-d—15.
— Pet., Tischl., Ausekļa ielā 4—14.
Apanasenok, Emma, Kurs., Sparģeļu ielā 5—4.
— Gerasim, Kondukt., Čiekurkalnā, I. lin. 20—6.
Apanasjenok, Maxim, Brieftr., l. Palisadu ielā 29—13.
Apanowitsch, Alex., Grav., Matīsa ielā 137—18.
Theod. Aparat, G. V., Feilenhauerei, Kungu ielā 33.
Aparat, Hedwig, Kont., Daugavpils ielā 60—16.
— Theod., Feilenh., Kungu ielā 33—6
Apartig, Anna, Kont., Ģertrūdes ielā 103—4.
Aparats, Ottilie, Talsu ielā 1—8.
„Apaws", Lederindustrie u. Handels-A/G., Elizabetes ielā 85, T. 960-98
Ape, Wold., Maurer, Marijas ielā 89—21.

„Apekol" **Amerik. Petr. Comp.**
in Lettland
l. Pils ielā Nr. 6
Tel. 23993/97664

A/S **„Apekol", Amerikaņu Petrolejas Komp. Latvijā, (A.-G. „Apekol", Amerikanische Petroleum Comp. in Lettland)**, H. I., Imp.-Exp. u. Transit von Petroleum u. Naphtaprod., Verwalt, Glieder: G. Heilmann, A. Intelmann, G. Puchert u. J. Junker; Kand.: W. Kerkovius u. F. Bachhof, l. Pils ielā 6, Tel. 23993. Tel.-Ad.: „Apekol", General-Vertr.: Kerkovius & Intelmann, Riga, m. Jaunielā 6 u. G. D. Puchert, Liepajā (Libau), Lielā ielā 6.

E. APEL, Johannisstrasse 6, Tel. 20548/94648

Apel, E., Jāņa ielā 6, T. 20548/94648.
— Ed., Glas.-Techn., l. Kandavas ielā 41—1.
— Erh., Glas.-Techn., l. Kandavas ielā 41—1.
— Ottilie, Lehrn., Ganu ielā 2—13.
Apelein, Tanchum, Mstr., Pētersalas ielā 5—18.
Apelons, Alb., Bmt., Volguntes ielā 40—5.
Apen, Wera, Bmtn., Ģertrūdes ielā 30—14.
Apenit, Ed., Chauff., Mednieku ielā 6-b—5.
— Jahn, Schloss., Zvaigžņu ielā 24—90.
— Karl, Müller, Augustines ielā 14—7.
— Mich., Schndr., Augustes ielā 21—70.
— Osk., V.-Milgrāvī, Mangaļu ielā 14—1.

Apenits, Rob., Mil.-Bmt., Kr. Barona ielā 14-a—30.
Apens-Apinsch, Wold., Stud., Laboratorijas ielā 11—35.
Christian Aperan, Restauration, Vidzemes šos. 31, Tel. 97119, Matīsa ielā 6, Tel. 97125.
Aperan, Christian, Kfm., Vidzemes šos. 31—5, Tel. 971-19.
Aperat, Anna, Hsb., Talsu ielā 2—3.
— Rob., Zimmerm., Talsu ielā 2-b—1
— Wilh., Maler., Brīvības ielā 192—31.
Aperelbom, Dav., Schuhm., Daugavpils ielā 3—2.
Apermann, Pet., Schriftf., Hospitaļa ielā 37—19.
Apfelbaum, Chaja, Verk., l. Peldu ielā 10/12—17.
— Eide, Schndrn., Dzirnavu ielā 125—6.
— Haja, l. Maskavas ielā 106—27.
— Israel, Zuschndr., l. Peldu ielā 10/12—17.
— Kyrill, Mont., Marijas 136—18.
— Scheine, Wirtin, Dzirnavu ielā 125—6.
— Zipe, Hdlrn., Dzirnavu ielā 125—6
Apfelberg, Joh., Poliz., Rēveles ielā 21—2.
Apfel-Kramer, Valburga, barmh., Schw., l. Ķēniņu ielā 14—3.
Ed. Apin, Lederhandl., Brīvības ielā 2, Tel. 91353.
Apin, Alexei, Bmt., Ģertrūdes ielā 109—12.
— Alfr., Dw., Ģertrūdes ielā 69/71—13.
— Alma, Lehrn., Lāčplēša ielā 18—18
— Andr., Zimmerm., Krasta ielā 7—11.
— Anna, Ormaņu ielā 38—2.
— Anna, Lehrl., Palasta ielā [illegible].
— Anna, Stud., Alberta ielā 3—8.
— Arn., Stud., Alberta ielā 3—8.
— Auguste, barmh.-Schw., Miera ielā 3—17.
— Bernh., Flachssort., Tērbatas ielā 89—1.
— Berta, Strick., Ģertrūdes ielā 37—14.
— Christine, Buchb., Rēveles ielā 61—53.
— Christine, Wirtsch., Palasta ielā 5
— Ed., Kfm., Bruņinieku ielā 62—14
— Elsa, Marijas ielā 133—30.
— Emilie, Bruņinieku ielā 113—7.
— Emilie, Schndrn., Stabu ielā 116—67.
— Ferd., Dārtas ielā 28—19.
— Herm., Expr., Raiņa bulv. 3—14.
— Herm., Masch., Trijādības ielā 9/11—1.
— Hugo, Kont., Dzirnavu ielā 3—28
— Irene, Cēsu ielā 43—49.
— Jahn, Buchh., Brīvības ielā 2—7.
— Jahn, Dw., Tilta ielā 32—1.
— Jahn, General, Miera ielā 45—7.
— Jahn, Kfm., Avotu ielā 35—11.
— Jahn, Kont., Dzirnavu ielā 3—28.
— Jahn., Stud., Miera ielā 45—7.
— Jahn, Verk., Avotu ielā 5—16.
— Jek., Stud., Elizabetes ielā 101—16
— Jenny, barmh.-Schw., Brīvības ielā 121—17.
— Joh., Bmt., Stabu ielā 8—19.
— Joh., Journ., Marijas ielā 50—5.
— Joh., Schuhm., Hospitaļa ielā 16—6.
— Joh., Wächt., Rumpmuižas ielā 8—37.
— Karl, Expr., Raiņa bulv. 3—14.
— Karl, Kont., Dzirnavu ielā 3—28.
— Karoline, Fris., Marijas ielā 31—24.
— Lilly, Verk., Stabu ielā 49—13.
— Lisette, Schndrn., Bruņinieku ielā 50—21.
— Marie, Kont., Baznīcas ielā 45—29
— Martha, Kont., Elizabetes ielā 20—22.
— Martha, Phot., Brīvības ielā 104—19.
— Mich., Lāčplēša ielā 27—12.
— Minna, Pērnavas ielā 25—48-b.
— Nik., Zoll-Expert, Ezera ielā 5-a—11.
— Olga, Hdlrn., Avotu ielā 35—11
— Olga, Kont., Matīsa ielā 80—38.
— Olga, Stud., Miera ielā 45—7.
— Pet., Masch., Rēveles ielā 61—53.
— Pet., Steller, Matīsa ielā 80—38.
— Pet., Zimmerm., Dzirnavu ielā 3—28.
— Praskovja, Arzt, Ģertrūdes ielā 109—12.
— Rob., Werkst.-Inh., Stabu ielā 91—32.
— Selma, Lehrl., Palasta ielā 5.
— Theod., Bmt., Brīvības ielā 2—7.
— Willy, Mūksalas ielā 29/31—3.
— Wold., Kont., Elizabetes ielā 101—16.
Apin, Anna, Schndrn., Čiekurkalnā, III. šķērslin. 1—18.
Apin-Hoffmann, Adolf, Bruņinieku ielā 86—2.
Apinis, Aug., Tischl., Vidzemes šos. 103—16.
— Bernh., Flachs-Sort., Dzirnavu ielā 66—9.
— Dav., Schriftst., Stabu ielā 116—67.
— Karl, Oskara ielā 17—1.
— Konr., Stud., Brīvības ielā 52—9.
— Mahrzis, Kfm., Talsu ielā 12—1.
— Mart., Verw., Hospitaļa ielā 5—25
— Rud., Kr. Barona ielā 13/15—3.
— Rud., Schuhm., Brīvības ielā 127—14.
Apinis, Antonie, Teleph., Bruņinieku ielā 62—14.
— Mahrzis, Bruņinieku ielā 62—14.
Apinit, Anna, Zunahtm., Teatra ielā 3—6.
Apinits, Karl, Geschäftsf., Popova ielā 3-a—2.
Apinsch, Alexei, Bmt., Tērbatas ielā 107.
— Arth., Marijas ielā 19—14.
— Edg., Stud., Antonijas ielā 4—14.
— Ed., Schuhm., l. Zirgu ielā 7—3.
— Georg, Tischl., Valdemāra ielā 28—34.
— Herm., Schuhm., Čiekurkalnā, I. šķērslin. 10—7.
— Jahn, Gen., Miera ielā 45—7.
— Jahn, Gärtn., Slokas ielā 86—2.
— Joh., Aufs., Ērgļu ielā 3-a—60.
— Jur., Valmieras ielā 28—37.
— Karl, Arzt, Brīvības ielā 144—47.
— Nik., Zollbmt., Ezera ielā 7.
— Pet., Kontr., Blaumaņa ielā 25—9, Tel. 94064.
— Theod., Bmt., Karlīnes ielā 17—3, Tel. 93995.
— Theod., Poliz., V. Milgrāvī, Emmas ielā 5—1.
Apkaln, Christine, Bmt., Hanzas ielā 4—31.
— Elisabeth, Bruņinieku ielā 27—10
— Jahn., Bmt., Zvaigžņu ielā 30—1
— Pet., Ltn., Dzirnavu ielā 74—20
Aplok, Ansis, Giesser, l. Stacijas ielā 8—5.
— Julie, l. Stacijas ielā 8—5.
Aplozin, Ed., Offiz., Brīvības ielā 13—8.
— Jahn, Agent, Ģertrūdes ielā 111—6.
P. Apmann u. Gebr. Jaungail, „Wiener Möbelfabrik“, l. Smilš ielā 32, Tel. 21111/93111, l. Mas kavas ielā 95, Tel. 96526.
Apmann, Else, Bmtn., Marijas ielā 64—12.
— Pet., Stud., Tērbatas ielā 14—5, Tel. 96524.
— Reinis, Kass., Tērbatas ielā 14—
Apor, Alma, Geschäftsf., Lāčplēša ielā 62/66—26.
Appar, Joh., Buchh., Brīvības ielā 109—4.
Appel, Barbara, Daugavpils ielā 60—52.
Appeltofft, Malwine, Andr. Pumpura ielā 5—1.
Apperan, Karl, Stud., Basteja bulv. 7—9.
Appin, Rud., Staatsbmt., Biķernieku elā 46—5, Tel. 98622.
Appinsch, Alex., Bmt., Bruņinieku ielā 86—1.
— Mart., Kelln., m. Monetu ielā 19—5.
Appog, Rud., Tischl., Elizabetes ielā 8—12.
Apran, Alma, Stud., Marijas ielā 56/58—12.
— Arth., Stud., Andr. Pumpura ielā 2—4.
— Joh., Kfm., Ģertrūdes ielā 88—
— Olga, Bmtn., l. Lāču ielā 9—29.
— Olga, Stud., Marijas ielā 56/58—12.
Aprijaskij, Hilel, Prov., Vilandes ielā 3—13.
Aprik, Alex., Schloss., V. Milgrāvī, III. lin. 53—4.
Jul., Kelln., Stabu ielā 71—6.
Aprub, Konst., Masch., Kr. Barona ielā 131—10.
— Bertha, Hdlrn., Kr. Barona ielā 131—10.
Aps, Elsa, Schndrn., Lauku ielā 6—20
Apsalon, Alise, Lehrn., Rīdzenes ielā 6—2.
Apsalons, Arn., Prokureurs-Geh., Bez.-Ger., Elizabetes ielā 87—16
Apsalon, Franziska, Valmieras ielā 28—28.
Karl, Stud., Brīvības ielā 121—48
— Ursula, Schndrn., Valmieras ielā 28—28.
Apsalons, Jahn, Aufs., V. Milgrāvī, III. lin. 114—2.
— Edg., Stud., Brīvības ielā 121—48
Apsan, Milda, Lāčplēša ielā 42—14
Apsche, Anita, m. Nometņu ielā 44—21.
— Arn., Tischl., Marijas ielā 1—16
— Herta, Marijas ielā 63—2.
— Nik., Dw., Elizabetes ielā 31—14-15.
— Rob., Soldat, Čiekurkalnā, III. šķērslin. 2—6.
Apschekrum, Hans., Wächt., l. Nometņu ielā 1—10.
Apscheneek, Fritz, Journ., Lapu ielā 19—8.

Emilie, Schndrn., Lapu ielā 19—8
Lisette, Wirtsch., Antonijas ielā 14-a—31.
pscheneeks, Arth., Chauff., Avotu ielā 56—8.
pschkaln, Alma, Bmt., l. Altonavas ielā 24—6.
Lawise, Buchb., l. Bišu ielā 17—3.
Pet., Gärt., Kr. Barona ielā 2—1.
pschneeks, Jahn, Dw., Šķūņu ielā 4.
pschukaln, Minna, Pharm., Marijas ielā 65—7.
pschwalk, Fritz, Bmt, Tērbatas ielā 88—41.
pse, Adelheid, Marijas ielā 104—9.
Amalie, Kass., Torņa ielā 15—2.
Anna, Daugavgrīvas ielā 32—28.
Anna, Matīsa ielā 64-a—4.
Ansis, l. Maskavas ielā 225—1.
Aug., Bmt., Tērbatas ielā 33/35—5.
Ed., Chauff., Stabu ielā 27—15.
Elmar, Kurs., Kr. Barona ielā 97—20.
Emil, Maurer, Matīsa ielā 82—4.
Emilie, Schndrn., Krūzmuižas ielā 9—2.
Emma, Schriftf., Pērnavas ielā 29—15.
Erna, Kont., Stabu ielā 27—15.
Jahn, Aufs., V. Milgrāvī, V. lin. 198—2.
Jahn, Mil.-Bmt., Buchh., Miera
Jahn, Maurer, Pokrova ielā 18—17
ielā 45—3.
Julie, Schndrn., Artilerijas ielā 44—23.
Jul., Matīsa ielā 49—7.
Line, Marijas ielā 125—14.
Pet., Bmt., Rēveles ielā 94—13.
Pet., Kfm., Kr. Barona ielā 97—6
Reinh., Bmt., Tērbatas ielā 33/35—5.
Willy, Arb., V.-Milgrāvī, V. lin. 217—2.
pse-Apsit, Ernst, Patversmes ielā 26—10.
psen, Anastasie, Stud., Marijas ielā 31—22.
Jahn, Schndr., Daugavpils ielā 47—9.
psis, Aug., Glasbl., Sofijas ielā 2—4
psit, Adolf, Schloss., Vidus ielā 11—25.
Alex., Kunstm., Mārtiņa ielā 8—2, Tel. 97892.
Alex., Offiz., Kalnciema ielā 18—4
Alwine, Buchh., Čiekurkalnā, IV. šķērslin. 8—2.
Andr., Bahnbmt., Purvciema ielā 5—3.
Andr., Bäck., Krāsotāju ielā 21—9
Anna. Kont., Merķeļa ielā 21—2.
Anna, Masseuse, Kr. Barona 32—7
ielā 32—7.
Anna, Schndrn., Lāčplēša ielā 50—25.
Arn., Heiz., Ērgļu ielā 12-a—14.
Arth., Mus., Bruņinieku ielā 39—1
Aug., Landmess., Miera ielā 6—10
Bernh., Exped., Ausekļa ielā 6-a—25.
Dav., Gärtn., Lāčplēša ielā 59—34
Elisabeth, Jelgavas šos. 15—1.
ielā 57-a—14.
Ed., Pol.-Bmt., Rēveles ielā 63—12.
Edg., Abschrift.-Büro, Tērbatas
Dav., Zimmerm., Čiekurkalnā, I. lin. 12—10.

— Emil, Buchh.-Kass., Skolas ielā 4—24.
— Emil, Schloss., Marijas ielā 132—128.
— Emilie, Hdlrn., Pērnavas ielā 35—6.
— Emilie, Verk., Vaļņu ielā 15—8.
— Emilie, Verk., Vidus ielā 11—25.
— Emma, Rēveles ielā 32—11.
— Emma, Kass., Brīvības ielā 121—48.
— Erich, Oberltn., Brīvības ielā 121—7.
— Ernst, Dw., Tvaika ielā 90—17.
— Ernst, Maler, Stabu ielā 116—19.
— Eug., Bmt., V.-Milgrāvī, I. lin. 29-a—5.
— Eugenie, Bmtn., Kurmanova ielā 11—16.
— Eva, Marijas ielā 86—12.
— Frieda, Schndrn., Dārtas ielā 20—50.
— Fried., Dw., Marijas ielā 63—9.
— Gust., Gärtn., Čiekurkalnā, IV. šķērslin. 8—2.
— Herm., Kapit., Brīvības ielā 136/138—18.
— Herm., Kondit., Klusā ielā 7—16.
— Jahn. Matīsa ielā 32—7.
— Jahn, Bahnarb., Ģimnastikas ielā 18-a—10.
— Jahn, Dw., m. Kalnu ielā 14/16—1
— Jahn, Hsb., Pleskavas ielā 6—1.
— Jahn, Landmess., Lāčplēša ielā 59—34.
— Jak., Dw., m. Maskavas ielā 1—5.
— Jak., Geschäftsf., Marijas ielā 132—12.
— Joh., Fuhrm., Rujienas ielā 5—7.
— Joh., Holzhdlr., Antonijas ielā 11—2.
— Joh., Schuhm., Pērnavas ielā 28—1.
— Jur., Eisendr., Embūtes ielā 7—2.
— Karl, Bmt., Uniona ielā 6—1.
— Karl, Buchh., Kr. Barona ielā 14—10.
— Karl, Fuhrm., Torģeles ielā 6—8.
— Karl, Ing., Avotu ielā 13—32.
— Karl, Maler, Pionieru ielā 1—19.
— Karl, Schriftf., Brīvības bulv., Bezirksger. — 16.
— Karl, Stud., Dzirnavu ielā 3—4.
— Lisa, Lejas ielā 5—23.
— Lise, Arb., Dārtas ielā 20—50.
— Marianna, Arb., Slokas ielā 55—11
— Marie, Strēlnieku ielā 6—4.
— Marie, Schndrn., Marijas ielā 86—12.
— Marie, Schulvorst., Matīsa 54—15
— Marie, Verk., Vidus ielā 11—25.
— Martha, Vaļņu ielā 13—1.
— Mart., Kurier, Brīvības bulv., Bezirksger. — 16.
— Mart., Schuhm., Marijas ielā 109—44.
— Mart., Wächt., Marijas ielā 50—7.
— Mathilde, Bruņinieku ielā 59—18.
— Mathilde, Bmtn., Pioneru ielā 1—19.
— Mich., Tischl., Kurmanova ielā 11—16.
— Minna, Rujienas ielā 3—13.
— Olga, Kurs., Pērnavas ielā 9—1.
— Otto, Pērnavas ielā 9—1.
— Paul, Kfm., Lāčplēša ielā 1—1.
— Pauline, Strick., Mūrnieku ielā 10—9.
— Pet., l. Lāču ielā 17—5.
— Pet., Bmt., Artilerijas ielā 41—16
— Pet., Sold., Matīsa ielā 32—7.

— Osk., Stud., Elizabetes ielā 19—2.
— Selma, Lehrn., Marijas ielā 55—24
ielā 109—60.
— Selma, Schndrn., Marijas ielā 109—60.
— Viktoria, Lāčplēša ielā 70-a—15.
— Willy, Fuhrm., Ventspils ielā 26-a—10.
— Wold., Handw., Lienes ielā 9—29
— Wold., Portier, Kronvalda bulv. 4—1.
Apsits, Arn., Kurier, Ērgļu ielā 12-a—14.
— Aug., Geschäftsf., Lāčplēša ielā 50—7.
— Dagmar, Verk., Strūgu ielā 3—17.
— Ed., Bäck., Avotu ielā 67—5.
— Herm., Kpt., Brīvības ielā 136—18
— Jahn, Bmt., Matīsa ielā 54—15.
— Jahn, Doz. a. d. Hochsch., Ģertrūies ielā 69/71—69, Tel. 96993.
ielā 65/67—1.
— Joh., Landw., Uniona ielā 65/67—.
— Karl, Abt.-Chef., Avotu ielā 13—32.
— Karl, Dw., m. Monetu ielā 3—6.
— Mahrzis, Messer, Mārupes ielā 3-b—31.
— Mich., Hsb., Uniona ielā 65/67—1
— Paul, Schloss., Mārupes ielā 3-b—44.
— Pet., Poliz., Bērzmuižas ielā 6—4.
— Osk., Cēsu ielā 23—15.
Apotheker Einkaufsgenossenschaft, sieh Einkaufsgenossenschaft d. Lettl. Apotheker.
David Apt, G. V., Buchdruck., Parka ielā 1-a, Tel. 92668.
Joseph Apt, H. III., Weinhdlg., Marijas ielā 5, Tel. 23648/97648.
Raph. Apt, H. III., Lebensm., Maskavas ielā 103.
Apt, Jos., Kfm., Kr. Barona ielā 6—8
— Scholom, Wächt., Lāčplēša ielā 58—6.
Apteek, Pauline, Hdlrn., Daugavpils ielā 49—4.
Apter, Konst., Kfm., Basteja bulv. 6—6.
Isser Aptowitsch, H. II., Lebensm., u. Tabakw., Kungu elā 28, Tel. 20828.
Aptowitsch, Isser, Kfm., Peldu ielā 10/12—21.
Arabaschin, Konst., Prof., Kr. Barona ielā 52—24, Tel. 92484.
Arabaschin-Bitschkowa, Marie, Lehrn., Kr. Barona ielā 52—24.
Arabkertzpan, Sophie, Wirtsch., Ganu ielā 4—10.
Araj, Eva, Laboratorijas ielā 26—6.
— Katharina, Rujienas ielā 7—11.

Fr. Arajs
Blumen- u. Samenhandlung
Brīvības (Freiheitsstr.) 36, Tel. 94989
Gärtnerei
Šķirotavas (Wjatkasche Str.) 3, Tel. 95154

Fr. Kr. Arajs, H. III., Blumen-u. Samenhdlg., Inh. Mathilde Arajs, Brīvības ielā 36, Tel. 94989.
Arajs, Adolf, Tischl., Zvaigžņu ielā 23—4.
— Alb., Bmt., Marijas ielā 136—21.
— Alwine, Schndrn., Lienes ielā 18—20.

— Andr., Kfm., Ģertrūdes ielā 29—10.
— Andr., Maler, Tēraudlietuves ielā 13—5.
— Anna, Schndrn., Brīvības ielā 130—14.
— Elfriede, Buchbind., Brīvības ielā 13—14.
— Ella, Kont., l. Monetu ielā 11—5.
— Emilie, Brīvības ielā 174—35.
— Ernst, Masch., l. Palisadu ielā 29—21.
— Fritz, Eisendr., Augustines ielā 21—10.
— Heinr., Kondukt., Kr. Barona ielā 140—23.
— Jahn, Dw., Valdemāra ielā 33—23.
— Jahn, Expr., Talsu ielā 26—9.
— Jahn, Fuhrm., Laboratorijas ielā 20—4.
— Jahn, Schloss., Brīvības ielā 134—26.
— Jahn, Schmied, V.-Milgrāvī, III. lin. 119—1.
— Jak., Oberst., Elizabetes ielā 9-a—3.
— Joh., Hsb., Biķernieku ielā 31—18.
— Joh., Hsb., Ziemeļa ielā 20.
— Joh., Schuhm., Brīvības ielā 135—16.
— Jul., Jurist., Tērbatas ielā 23/25—3, Tel. 99080.
— Jur, Wächt., Baznīcas ielā 5—23.
— Karl, Hsverw., l. Palisadu ielā 29—32.
— M., Šķirotavas ielā 3, Tel. 95154.
— Made, Brīvības ielā 130—14.
— Margarethe, Kont., Marijas ielā 31—22.
— Marie, V.-Milgrāvī, III. lin. 119—1
— Mathilde, Kfm., Brīvības ielā 85—5.
— Mart., Drucker, Hospitaļa ielā 24-a—62.
— Mart., Schmied, Vārnu ielā 6—31.
— Pet., Tischl., Koku ielā 5—6.
— Rud., Maler, Zvaigžņu ielā 13—17
— Rud., Schuhm., l. Nometņu ielā 15/17—13.
— Selma, Schndn., Koku ielā 5—6.
— Theod., Stud., Raiņa bulv. 3—18.
— Willy, Drog.-Gesch. Inh., Rēveles ielā 23—5.
— Wold., Holzbr., šmita ielā 7-a—1.
Arajum, Adam, Bmt., Matīsa ielā 17—18.
— Georg, Miera ielā 31—3.
— Marie, Schndrn., Rēznas 2—28.
Aralov, Semion, Bevollm. Vertr. d. SSSR., Antonijas ielā 2, Tel. 21601/92942.
Aramowitsch, Joh., Fuhrm., Augustines ielā 14—13.
— Marie, Lehrn., Vārnu ielā 22—5.
— Mich., Hsb., Augustines ielā 16—1
— Julianna, Lehrl., Vārnu ielā 22—5
Aranowitsch, Peretz, Verk., Bruņinieku ielā 71—8.
Aranpmann, Lydia, Karlīnes ielā 42—19.
Arasimowitsch, Joh., Schndr., Matīsa ielā 64-b—13.
Arbasow, Georg, Prov., l. Bezdelīgu ielā 1—7-a.
Arbeit, Helene, Fris., Bruņinieku ielā 115—59.
— Jak., Hsb., Čiekurkalnā, II. l. 18-a
— Karl, Web., Bruņinieku ielā 115—59.
— Melanie, Web., Bruņinieku ielā 115—59.
Arbeiter, Andr., Bmt., Lakstas ielā 2/4—9.
Arbenin, Alex., Artist, Antonijas ielā 14-b—19.
Arberg, Franz, Bruņinieku ielā 27—70.
— Ida, Schndrn., Bruņinieku ielā 27—70.
— Joh., Buchh., Brīvības ielā 126—1
— Lisette, Hdlrn., Brīvības ielā 126—1.
ielā 126—1.
— Theod., Kondukt., Vārnu ielā 9—57.
Arbet, Joh., Web., Bruņinieku ielā 115—59.
Arbidan, Helene, Schdnrn., Elizabetes ielā 2-a—4.
Arbiet, Rob., Leit. d. Desinf.-Anst., Bārzdziņu ielā 2—4.
„Arbitr", Jur. u. Komm.-Büro,. Brīvības ielā 13, Tel. 93200.
Arbusow, Alex., Oberst-Ltn., Arzt, Baložu ielā 29—4, Tel. 97270.
— Gawril, Portier, Kronvalda bulv. 9—1.
— Leonid, Prof., Alberta ielā 5—2.
Archangelsky, Leonid, Lehr., Kapseļu ielā 3-a—4.
Archen, Oberst-Ltn., Franz.-Mil.-Attaché, Valdemāra ielā 27/29, Tel. 93241.
Archipow, Anfim., Kfm., Daugavpils ielā 17—11.
— Awdotja, Hdlrn., m. Kalnu ielā 11—19.
— Mefody, Schuhm., Vitebskas ielā 8—6.
— Nik., Feldsch., Daugavpi's ielā 10/12—9-a.
Architekten-Büro, Leiter: Wlad. Max Scherwinsky, Šķūņu ielā 9,
Ardaw, Konr., Stud., Stabu ielā 86—1
Ardaschnikow, Mich., Wächt., l. Maskavas ielā 69—15.
Ardow, S., Säckehandl., l. Minsterejas ielā 9, Tel. 23347/95426.
— Selig, Kfm., Gogoļa ielā 7—9.
Are, Ed., Seem., Mūksalas ielā 29/31—13.
Arefjew, Anastigney, Exped., Vilandes ielā 7—19.
— Jahn, Bmt., Valdemāra ielā 52—10
— Jewstignei, Exped., Vilandes ielā 7—19.
— Marie, Schndrn., Dzelszceļa ielā 13—3.
— Mich., Arb., l. Piena ielā 16—19.
— Wassa, Hdlrn., Udensvadu ielā 3—7.
Aren, Alex., Valdemāra ielā 60-b—13
— Emma, Marijas ielā 13—8.
— Ivan, Mech., Čiekurkalnā, II. lin. 35—29.
— Jahn, Buchh., Cēsu ielā 2—20.
— Julija, Stabu ielā 45—13.
— Minna, Cēsu ielā 2—20.
— Valeska, Kont., Cēsu ielā 2—20.
Arend, Lilly, Kont., Pionieru ielā 7—2
— Rob., Ģertrūdes ielā 46—10.
Arendt, Andr., Dw., Jēkabpils ielā 24—9.
— Aug., Tax., Marijas ielā 109—58.
— Pet., Stud., Marijas ielā 46—8.
— Selma, Bmtn., Lielgabalu ielā 2—11.
I. Arens & G. Preil, Lederhandl., Mārstaļu ielā 20/22, Ecke Kungu ielā, I. Tr., Tel. 22104/91204.
Arens, Alb., Mech., Matīsa ielā 89-a—30.
— Anna, Buchh., Matīsa ielā 101—
— Elisabeth, Matīsa ielā 58—24.
— Emil, Verk., Vilandes ielā 3—
— Emma, Vilandes ielā 3—18.
— Frida, Kr. Barona ielā 106—2
— Georg, Lithogr., Pērses ielā 14—
— Irma, Kurs., Kr. Barona ielā 106—25.
— Joh., Maurer, Matīsa ielā 101—
— Klara, Lehrn., Vidus ielā 5—4.
— Lucian, Fleisch., Sarkanā ielā 2—14.
— Theod., Kfm., Stabu ielā 54—
— Wally, Verk., Vilandes ielā 3—
— Wilh., Bmt., Tērbatas ielā 33/35—12.
Arensberg, Henriette, Blaumaņa ielā 8—10.
Arenson, Abram, Verk., Blaumaņa ielā 9—7.
— Esther, Kass., Blaumaņa ielā 9—
— Hazkel, Ag., Blaumaņa ielā 9—
— Hanna, Wirtin, Ganu ielā 1—
— Mirdza, Kass., Blaumaņa ielā 9—
— Wulf, Commis, Ģertrūdes ielā 69/71—74.
Arenss, Jak., Kfm., Blaumaņa ielā 5—3.
S. **Arenstamm,** H. II., Schreibw., Inh.: Wilh. Arenstamm, Šķūņu ielā 4, Tel. 21658.
Arenstamm, Anna, Kfm., Pēterup ielā 3—1.
— Aron, Maurer, Sadovņikova ielā 17—32.
— Erna, Schndrn., Avotu ielā 54-a—1.
— Kurt, Šķūņu ielā 4—6.
— Minna, Verk., Sadovņikova ielā 17—32.
— Olga, Strick., Avotu ielā 54-a—
— Sore, Sadovņikova ielā 17—32.
— Wilh., Kfm., Šķūņu ielā 4—6.
Arenstein, Arth., Kont., Valdemā ielā 34—6.
— Bail, Brīvības ielā 38—3.
— Feige, Mützenm., Ģertrūdes ielā 54—20.
— Laser, Kfm., Valdemāra ielā 34—6.
— Leo, Kont., Valdemāra ielā 34—
— Tailow, Brīvības ielā 38—3.
Arent, Aug., Bmt., Marijas ielā 109—58.
— Eugenie, Leit., Sadovņikova ielā 20—1.
— Marie, Stud., Sadovņikova ielā 20—1.
— Mathilde, Pionieru ielā 7—2.
— Olga, Stud., Sadovņikova ielā 20—1.
— Wally, Lehrn., Pionieru ielā 7—
Arents, Jak., Stud., Ģipsa ielā 3-
Arenz, Wilum, Bmt., Tērbatas ielā 33/35—12.
Arest, Lewik, Kass., Brīvības ielā 75—32.
Argal, sieh auch Ahrgal.
Argal, Adam, Schulvorst., Kalnciem ielā 8—2.
— Ant., Landw., Katoļu ielā 30—
— Aug., Tischl., Daugavgrīvā, Viesnicas ielā 38—2.
— Ed., Untern., Tērbatas ielā 88, Tel. 941153.
Argentin., Konsul- Vaļņu ielā 2, Tel. 21505/99066.

Rigaer Hand.-Akt.-Ges.
„ARGO“
lz-Export, gr. Pferdestr. 17, Tel. 23151/91550

„Argo“, Rigaer Akt.-Ges., l. Zirgu ielā 17, Tel. 23151/91550.

„Argo“, Abschriften-Büro, Tērbatas ielā 63—12.

Argujanow, Philipp, Dw., Kalnciema ielā 10—9.

Argul, Emma, Buchh., Kalnciema ielā 2-b—36.

— Joh., Schndr., Matīsa ielā 101—13

— Karl, Tischl., Marijas ielā 83/85—30.

„Argus“, **B. Eckstein**, Agentur, Kommission u. Buchverl., Inh. Bernh. Eckstein, Skolas ielā 38—13, Tel. 98862.

Arian, M., Techn.-Ing., Ģertrūdes ielā 38—3, Tel. 94781.

Arijewitsch, Dav., Kfm., Brīvības ielā 64/66—38.

— Girs, Musik., Lāčplēša ielā 35—24

Arinsch, Andr., Stud., Dzirnavu ielā 125—1.

Arison, Paul, Schriftst., Lapu ielā 15—16.

Aristow, Wlad., Mil.-Bmt., Lāčplēša ielā 101—8.

Arkelbalst, Anna, Dw., Elizabetes ielā 59—3.

Schewel, **Arkind**, H. II., Holz- u. Baumat., Lāčplēša ielā 77/81, Tel. 96836.

Arkind, Itzig, Kfm., Lenca ielā 2—22

— Schewel, Kfm., Valdemāra ielā 37—22, Tel. 93710.

— Simon, Fris., Dzirnavu ielā 119—33.

Arklin, Anna, Schndrn., Adolfa ielā 21—24.

— Bertha, Strick., Aptiekas 22—1.

— Fritz, Kfm., l. Ķēniņu ielā 2—6.

— Helene, Web., Adolfa ielā 21—24. V. šķērslin. 16.

— Wilh., Schuhm., Adolfa ielā 21—24

Arkmann, Marzis, Hsb., čiekurkalnā,

— Marzis, Maurer, čiekurkalnā, V. šķērslin. 16—6.

— Ulr., Chauff., čiekurkalnā, V. šķērkslin. 16—5.

Arkow, Aron, Schndr., Vaļņu ielā 20—13.

„Artika“, Techno-Chem. Laboratorium, Inh.: Ing. Nik. Djakonow, Stabu ielā 16—17.

Arlowsky, Wold., Hsb., l. Maskavas ielā 166—1.

Arluk, Ant., Dw., l. Maskavas ielā 6—13.

Arm, Lea, Erzieh., Elizabetes ielā 23—8.

— Rachel, Schndrn., Marijas ielā 10—78.

Armann, Jahn, Schloss., m. Palisadu ielā 8—59.

— Louise, Ganību dambī 15—1.

— Theod., Kont., m. Palisadu ielā 8—59.

Armanowitsch, Georg, Feuerw., Hanzas ielā 5—5.

— Jos., Fuhrm., Viļānu ielā 10—8.

Armee-Druckerei, G. IV., Muitas ielā 1, Tel. 38-61 u. 44-11.

Armitstead, Luzie, Pulkv. Brieža ielā 6—4.

E. Arnal Söhne
Mineralwasseranstalt, Senf, Essig und chemisch-technische Fabrik
Gegr. 1865 Tel. 90740

E. Arnal Söhne, H. III., G. II., Mineralwasseranst. u. chem.-techn. Fabr., Inh.: Eug. Arnal u. Helene Arnal, geb. Braun, Dzirnavu ielā 16, Tel. 90740, Tel.-Adr.: „Arnal“.

Arnal, Eugen, Inh. d. Mineralwasseranst. E. Arnal Söhne, Dzirnavu ielā 16—1, im eig. Hause, Tel. 90740.

— Egon, Kfm., Elizabetes ielā 4—1,

— Helene, Inh. d. Mineralwasseranst. E. Arnal Söhne, Elizabetes ielā 4—1.

Arnd, Julie, Heb., Brīvības ielā 54/56—34.

Arndt, Adelheid, Brīvības ielā 69—10

— Arth., Kont.-Inh., Elizabetes ielā 8—9.

— Herb., Kont., Brīvības ielā 69—10

— Konkordia, Lehrn., Dārtas ielā 10—5.

— Paul, Schriftst., Dārtas ielā 10—5

— Wilh., Masch., Valmieras ielā 32—38.

Arne, Karoline, Hsb., Ģimnastikas ielā 25-a—3.

Arnemann, Jenny, Kuldīgas ielā 20-b—6.

Arnes, Pet., Kass., Matīsa ielā 44—22

Arnhold, Nadeshda, Schndrn., Blaumaņa ielā 31—2.

Franz Arnholz, H. III., Generalvertr. d. Fa. A.-G. Mix. & Genest., Berlin, m. Peldu ielā 4, Tel. 20758.

Arnis, Alex., Matīsa ielā 38—16.

— Jahn, Dw., Matīsa ielā 38—16.

— Mathilde, Stud., Merķeļa 9—14.

Arnit, Adolf, Landw., l. Maskavas ielā 45—3.

— Alma, Bmtn., Rumpmuižas ielā 7—2.

— Alma, Kont., Hospitaļa ielā 16—4

— Alma, Maschschr., Rumpmuižas ielā 7—2.

— Anna, Hsb., l. Maskavas ielā 45—3

— Hermine, Kalpaka bulv. 11—10.

— Joh., Schndr., Rēveles ielā 92—33

— Julie, Schndrn., Rēveles ielā 51—9

— Mart., Schloss., Hospitaļa ielā 16—4.

— Milda, Bmtn., Rēveles ielā 88—1-a

Arno, Bernh., Protok., l. Nometņu ielā 50—4.

— Emma, Matīsa ielā 74—40.

— Herm., Leimer, l. Nometņu ielā 50—4.

— Sophie, Heb., l. Nometņu ielā 50—4.

Arnoldy, Al-dra, Schndrn., Dzirnavu ielā 66—6.

Arnson, Alex., Kfm., Kuņgu ielā 26—2.

— Bernh., Kuņgu ielā 26—2.

Isidor, Arolowitsch, Agenturen, Hosenträgerwerkst., Grēcinieku ielā 9, Tel. 23041/95841.

Arolowitsch, Isid, Inh. d. F-ma I. Arolowitsch, Skolas ielā 4, Tel. 98237.

— Miriam, Schndrn., Lāčplēša ielā 71—15.

Arolowitz, Scheine, Pulkv. Brieža ielā 7—11-a.

Aromowitsch, Aisik, Vaļņu ielā 30—6

Sissel-Meier Aron, H. II., Kolonialwaren, Sīkumu ielā 4, Tel. 23077/90617.

S. Aron, & S. Upeneek Kr. Barona ielā 97 Tischlerei

A. Arone u. P. Wagenheim, H. III., Manuf.-Warenhdlg., Inh.: Aron Arone u. Peis Wagenheim, Ķemerejas ielā 7.

Owsei Arones, G. V., Schneiderwerkst., Maskavas ielā 24.

Aron, Arv., Elektrotechn., Pērnavas ielā 33—1.

— Chaim, Zunahtm., l. Maskavas ielā 32/34—25.

— Dav., Zunahtm., l. Maskavas ielā 32/34—25.

— Ed., Wieger, Avotu ielā 45—10.

— Elfrieda, Bmtn., Brīvības ielā 122—6.

— Elsa, Matīas ielā 102—3.

— Esther, Avotu 46/48—1.

— Faiwisch, Pētersalas ielā 62—2. Tel. 95614.

— Felix., Geschäftsf., Kr. Barona ielā 129—82.

— Herb., Schrifts., Kr. Barona ielā 129—82.

— Hirsch, Rabbin.-Geh., Dzirnavu ielā 157—5.

— Irma, Stud., Tērbatas ielā 4—17.

— Jak., Verk., Avotu ielā 46/48—1

— Jewsei, Schndr., l. Maskavas ielā 24—1.

— Kalman, Kfm., Rumpmuižas ielā 2—6.

— Lasar, Kfm., Ģertrūdes ielā 46—24.

— Leiba, Landw., Marijas ielā 55—31.

— Livia, Kont., Pērnavas ielā 33—1.

— Lucie, Bmtn., Tērbatas ielā 4—17.

— Lucie, Kurs., Matīsa ielā 102—3.

— Max, Kfm., l. Miesnieku ielā 14—5.

— Mich., Kfm., l. Maskavas ielā 81/83—1.

— Moses, Schndr., Brīvības ielā 136/138—45.

— Pesja, Schndrn., Lāčplēša ielā 68—33.

— Pet., Wächt., Avotu ielā 45—10.

— Rachel, Hdlrn., l. Maskavas ielā 21/23—1.

— Sam., Bmt., Blaumaņa ielā 12—19.

Arone, Ente, Blaumaņa ielā 29—23.

Aroné, Aron, Kfm., Stabu ielā 30—2.

Arones, Boris, Kfm., Antonijas ielā 13—22.

— Frume, Hdlrn., Antonijas ielā 13—22.

Aronet, Walter, Ing., Valdemāra ielā 23—22.

Aroneet, Alexei, Richter, Ģertrūdes ielā 32—3.

— Andr., Lehr., Ģertrūdes ielā 32—10.

— Emilie, Lehrn., Ģertrūdes ielā 32—10.

— Pauline, Lehrn., Ģertrūdes ielā 32—9.

— Pet., Ing., Ģertrūdes ielā 32—9. Tel. 91130.

— Wera, barmh.-Schw., Miera ielā 3—10.

Aronis, Anna, Kuģu **ielā 30—11.**

Aronit, Katharina, Hsb., Stokholmas ielā 5.
Aronow, Efraim, Schndr., Stabu ielā 30—12.
— Hanna, m. Jaunielā 4—17.
— Ovsei, Stud., m. Jaunielā 4—17.
— Lina, Kont., Turgeņeva ielā 5—1.
Aronowitsch, Jochel, Kfm., Kr. Barona ielā 62—2. Tel. 92267.
— Mowscha, Kfm., Karlīnes ielā 17—15. Tel. 94396.
— Nosel, Exsp., Brīvības ielā 2—17.
— Soruch, Mus., Brīvības ielā 2—17.
Aronowitz, Abr., Kfm., Ģertrūdes ielā 69/71—64.
— Eide, Lāčplēša ielā 116—11.
— Frume, Schndrn., Rēveles ielā 28—21.
— Golda, Strick., Lāčplēša ielā 114—8.
— Itzig, Rēveles ielā 28—21.
Aronowsky, Jochel, Goldschm., Vecpilsētā 15—4.
Arons, Jak., Tischl., Brīvības ielā 122—6.
— Matth., Redakt. d. „Vald. Vēstn.", Tērbatas ielā 4—17. Tel. 95989.
— Pet., Geschäftf., Kr. Barona ielā 129—82.
Aronsky, Anastasia, Anleg., Lazdones ielā 9—5.
Aronsohn, Efraim, Schndr., Ģertrūdes ielā 93—3.
— Esther, Verk., Gogoļa ielā 13/17—32.
— Fanny, Kont., Ģertrūdes ielā 46—15.
— Isr., Kfm., Alberta ielā 8. Tel. 23610-94910.
— Lihba, Ģertrūdes ielā 46—15.
— Samuel, Dir., Elizabetes ielā 6—1.
— Samuel, Holzhndl., Skolas ielā 14—11. Tel. 91552.
— Sarah, Verk., Ģertrūdes ielā 46—15.
— Schlom, Kfm., Gogoļa ielā 13/17—32.
A. Aronson & Co., H. II., Schweizer Manuf.W. Import. Inh.: Arth. Aronson u. Alex., Aronson, m. Ķēniņu ielā 1. Tel. 22781-96781. Telegr.-Adr.: Aronson, m. Ķēniņu ielā 1.
Ges. I. Aronson & S. Gurewitsch, H. II., Holzhandel, Inh.: Itzig Aronson u. Sal. Gurewitsch, Krāmu ielā 2—7. Tel. 22735-96535.
S. Aronson & Co., l. Ķēniņu ielā 32, Tel. 21799.
Aronson, Alex., Inh. d. F-a A. Aronson & Co., Kungu ielā 26—2.
— Arth., Inh. d. F-ma A. Aronson & Co., Kr. Barona ielā 6—5.
— Beile, l. Peldu ielā 17—5.
— Elias, Zunahtm., Marijas ielā 66—9.
— Hirsch, Ag., Brīvības ielā 71/73—5.
— Hirsch, Holzbr., Dzirnavu ielā 123—6-7.
— Hirsch, Kfm., Dzirnavu ielā 123—6.
— Isaak, Holzbr., Rūpniecības ielā 3-b—3.
— Itzig, Mitinh. d. F-a I. Aronson & S. Gurewitsch, Blaumaņa ielā 6. Tel. 92552.
— Jache, Verk., l. Peldu ielā 17—5.
— Markus, Musik., Stabu ielā 94—6.
— Menuha, Teehaus Inh., Brīvības ielā 6—2.
— Mire, Verk., l. Peldu ielā 17—5.
— Moses, Glaser, Lāčplēša ielā 53—21.
— Necham, Blaumaņa ielā 3—1.
— Ruwen, Lehrl., l. Peldu ielā 17—5.
— S., Kfm., Elizabetes ielā 6—1. Tel. 92160.
— Sam., Verk., Bruņinieku ielā 20—12. Tel. 98090.
— Sorach, Schndr., l. Jaunielā 25/29—9. Tel. 23080-97547.
Aronson, Tamara, Lehrl., l. Peldu ielā 17—5.
Aronstamm, Skolnik & Co., G. III., Bisquitfabr. „London", Inh.: Nehemias u. Rosa Aronstamm u. Dav. Skolnik, Kungu ielā 15. Tel. 22624-91124.
Joseph Aronstamm, Handelsvermittlung, l. Altonavas ielā 11. Tel. 92123.
Aronstamm, Abram, Bmt., Kr. Barona ielā 64—10. Tel. 94713.
— Abram, Kfm., Elijas ielā 6—2.
— Abram, Zunahtm., Ģertrūdes ielā 93—8.
— Faiwus, Schuhm., Katoļu ielā 56—45.
— Gabr., Zunahtm., Avotu ielā 23-b—7.
— Haja, Zahnärztin, Jelgavas šos. 13-b—9-10.
— Ida, Ģertrūdes ielā 93—8.
— J., Arzt, Marijas ielā 10—5.
— Jankel, Verk., Akas ielā 8—6.
— Jos., Arzt, Jelgavas š. 13-b—9-10.
— Jos., Kfm., l. Altonovas ielā 11—1.
— Markus, Mont., Ģertrūdes ielā 93—8.
— Nehemia, Zahnarzt, Kungu ielā 15—1.
— Riwka, Vaļņu ielā 27—7.
— Vict., l. Altonovas ielā 11—1.
L. Aronstein & N. Springenfeld, G. IV., Darmschleimerei, Inh.: Leopold Aronstein u. Nathan Springenfeld, Schlachthof, Tel. 96380. Kont.: Elizabetes ielā 69. Tel. 923 44. Tel.-Ard.: „Darmfeld — Riga".
Aronstein, Chaja, Dzirnavu 125—4.
— Gedalje, Holzbrak., Marijas ielā 10—73.
— Golda, Dzirnavu ielā 125—4.
— Heimann, Lazaretes ielā 2/4—17. Tel. 91788.
— Judel, Verk., Dzirnavu ielā 125—4.
— Leop., Mitinh. d. F-a L. Aronstein & N. Springenfeld, Elizabetes ielā 69. Tel. 92344.

Aronowitsch, M. l. Ķēniņu ielā 45, Tel. 94396
Galanteriewaren

Heinrich Arro, G. V., Frisiersalon, Aspazijas bulv. 9.
Arro, Heinr., Fris., Laipu ielā 8—1.
— Pet., Markeur, Popova ielā 3-a—71.
Arronet, Anna, Eksporta ielā 5—2.
— Auguste, Wirtsch., l. Kalēju ielā 9/11—2.
— Elisabeth, Lehrn., Eksporta ielā 5—2.
— Helene, Lehrn., Eksporta ielā 5—2.
— Joh., Buchh., Ausekļa ielā 9—13.
— Katharina, Lehrn., Eksporta ielā 5—2.
Arronets, Walt., Dir.-Geh. d. Lettl. Eisenb.-Oberverw., Kr. Barona ielā 37—12.
„Ars", Handels- u. Industrie Vermittlungs-Agentur, G. Jansen-Janson, H. III., Agentur u. Kommission (div. Waren), Inh.: Georg Jansen-Janson, Elizabetes ielā 77—8. Tel. 94060. Tel.-Adr. „Ars" — Riga. Postfach 388.
„Ars", Wlad. Kaulbars, H. III., Antiquitäten u. Kommission, Inh.: Baron Wlad. Kaulbars, Vaļņu ielā 2. Tel. 22511-95431.
Akt.-Ges. „Ars", Einrichtung von Film-Fabriken, Handel u. Vermietung von Kinoapparaten u. Films. Generalvertr. v. Royal-Film, Paramount Universal u. Ufa. Kinos „Splendid Palace" u. „Maske". Präses: A. Birsneek, disp. Dir. W. Jemeljanoff. Verwaltungsrat: S. Fainstein, Elizabetes ielā 61. Tel. 91475.
Ars, I., Blaumaņa ielā 5. Tel. 94962.
Steuer-Bureau N. Arsamaszew, Pils ielā 14—3.
Arsamaszew, Nik., Katoļu ielā 27-a—3.
Asrau, Matle, Matīsa ielā 27—62.
Arsch, Chaim, Kont., Marijas ielā 21-a—15.
Arschansky, Chaim, Holzbr., Parka ielā 1—6.
— Jossel, Holzbr., Timotēja ielā 1-a—11.
— Raphael, Holzbr., Zvaigžņu ielā 2—64.
Arschauskas, Rapalor, Schuhm., Kungu ielā 2—11.
Arschellas, Karl, Masch., Katoļu ielā 58—70.
Arschenikoff, Katharina, l. Miesniek ielā 9—6.
Arschon, Mowscha, Kfm., l. Minsterejas ielā 8/10—5. Tel. 23929-98129.
— Reise, Brīvības ielā 75—22.
— Tamara, Zahnärztin, l. Minster jas ielā 8/10—14.
Arsemowitsch, Georg, Stud., Elizabetes ielā 3—12.
Arsentewa, Anna, Hsb., Solitudes ielā 2.
Arson, Aug., Buchh., Alūksnes ielā 5—31.
— Ilse, Tērbatas ielā 88—74.
Artemew, Tatjana, Kfm., Daugavpils ielā 10/12—5.
Artemjew, Boris, Kapellmstr., Ģertrūdes ielā 56—17.
— Nik., Buchh., Stabu ielā 91—19.
— Warfolomei, Kfm., l. Jaunavu ielā 17—2.
Artemow, Marie, Duntes ielā 44/46—17.
Artermann, Leiba, Lehrn., m. Minsterejas ielā 1—5.
Artichowitsch, Aug., Kfm., Patversmes ielā 25—3.
Artimjew, Andr., Fuhrm., Rumpmuižas ielā 31—9.
Artin, Rud., Geschäftsf., Kapseļu ielā 7—5.
Artinsch, Olgert, Stud., Dzirnavu ielā 104—7.
Artmann, Aug., Schloss., Hospital ielā 8—9.
— Joh., Expr., Ģertrūdes ielā 113—93.
— Otto, Schloss., Pērnavas ielā 27—52.

tum-Hartmann, Elsa, Bahnbmtn., Talsu ielā 14—1.
Johanna, Talsu ielā 14—1.
tzt, Valerie, Tērbatas ielā 63—11.
ulis, Klement., Poliz., Allažu ielā 7—35.
zebasch, Ed., Stud., Talsu ielā 12—33.
zibas, Emilie, Schndrn., Laboratorijas ielā 6—2.
Pauline, Wirtsch., Dzirnavu ielā 74/76—22.
zichowsky, Waslaw, Lehr., Baznīcas ielā 15—1-a.
zimowitsch, Ed., Landmess., Bruņinieku ielā 28—98.
Hedwig, Schndrn., Lāčplēša ielā 21—10.
zt, Alfr., Web., Brīvības ielā 114—2.
am, Hugo, Mech., Valguma ielā 24—13.
an, Ella, Kindergartn., Brīvības ielā 1—8.
Georg, Dzirnavu ie'ā 70. Tel. 97869.
Jahn, Bäck., l. Maskavas ielā 93—2.
anowitsch, Alex., Kfm., Popova ielā 3-a—23-24.
ans, Georg, Holz.-Kfm., Dzirnavu ielā 70—15.
ansky, Jewdokia, Schndrn., Zvaigžņu ielā 2—26.
Mich., Tischl., Zvaigžņu ielā 2—26.
arch, Ella, Valdemāra ielā 27/29—8 Tel. 98577.
Jenny, Strēlnieku ielā 2—14.
Moses, Brīvības ielā 44/46—5. Tel. 94704.
are, Christine, Kont., Vidzemes šos. 26-a—4.
arewitsch, Marie, Strick., l. Maskavas ielā 215—7.
au, Alice, Augļu ielā 2—36.
auski, Marie, Arb., Akmeņu ielā 7—13.
ch, Mich., Journ., Merķeļa ielā 21—8.
Sarah, Schndrn., Elijas ielā 7—18.
charow, Al-dra, Kont., m. Lubānas ielā 4—13.
chenberg, Lucie, Pfleg., Jelgavas šos. 23/25—49.
chenkampff, Ellinor, Kont., Vilandes ielā 3—15.
chite, Ed., Bmt., Bruņinieku ielā 77—29.
chkewitz, Anna, Matīsa ielā 97—10
Jak., Cēsu ielā 19—16.
Jek., Avotu ielā 69—1.
Karl, Mont., Lienes ielā 14—31.
Wilhelmine, Lienes 'elā 14—1.
chkinasi, Juda, Kfm., l. Ķēniņu ielā 2—3.
rkus Aschmann, G. IV., Damenschneiderei, Grēcinieku ielā 14—4. Tel. 21148-98248.

G. Aschmann, Reformatu ielā 3, Tel. 22154/94054
Elektro-techn. Großhandlung

G. Aschmann, H. III., Elektrotechn. Kontor, Inh.: Otto Aschmann, Reformatu ielā 3. Tel. 22154-94054. Tel.-Adr.: „Vertex".
ob. Aschmann, H. III., G. V., Mehl u. Getreide, Lebensm., Mühle, Brīvības ielā 132. Tel. 936-41.

Aschmann, Anna, Plast.-Lehrn., Valdemāra ielā 77—1-a. Tel. 94938.
— Oberst., Citadeles ielā 1/2—1.
— Alex., Fleisch., l. Palisādu ielā 43—16.
— Alex., Kont., Valdemāra ielā 67-a—9.
— Anna, Schndrn., Blaumaņa ielā 12—42.
— Aug., Techn., Marijas ielā 78—11.
— Bertha, Bmtn., Valdemāra ielā 4—10.
— Else, Schndrn., Brīvības ielā 174—4.
— Emilie, Hdlrn., Katrīnas d. 3—3.
— Jahn, Hsb., Brūkleņu ielā 1.
— Karl, Brūkleņu ielā 1—1.
— Markus, Schndr., l. Grēcinieku ielā 14—4.
— Milly, Kont., Tilta ielā 5—20.
— Nik., Verk., Hospitaļa 24—19.
— Otto, Buchb., Hospitaļa ielā 10—12.
— Otto, Georg, Inh. d. F-a O. G. Aschmann, Reformatu ielā 3. Tel. 22154-94054.
Aschmann, Paul, Verw.-Glied. d. Rig. Commerzb., Valdemāra ie'ā 4—10. Tel. 21850-93250.
Aschmann, Rob., Kfm., Brīvības ielā 132—3.
— Sam., Kont., m. Kalēju ielā 8—4.
Aschun, Ede, Hdlrn., Dzirnavu ielā 125—7.
Aschus, Karl, Wieger, Pērnavas ielā 27—76.
Aselitzkaja, Ludmilla, Lehrn., Zeļļu ielā 6—18.
Aselizky, Vict., Aufs., Lejas ielā 1—2.
Asen, Andr., Stabu ielā 75—3.
— Andr., Bmt., Vaļņu ielā 23—7.
— Andr., Kurs., Ģertrūdes ielā 90—47.
— Pet., Kont., Matīsa ielā 27—32.
Aser, Hermine, Kr. Barona ielā 89—2.
— Jahn, Bmt., Kandavas ielā 25—2.
Aserstarp, Bronislawa, Heb.-Schül., Bruņinieku ielā 5.
The Asiatic Petroleum Company, Baltic States, Ltd., London, H. I., Naphtaprod., Bevollm.: Lasar Ettingen, Kaļķu ielā 1—8. Tel 20136 u. 21689. Jaunmilgrāvī. T. 92290. Kroņa ielā 13. Tel. 92291. Tel.-Adr.: „Baltasiatic" — Riga. Postfach 572.
M. N. Asimakis, G. I., Tabakfabr., In.: Michail Asimakis, Tērbatas ielā 76. Tel.: Kontor: 91935, Exp.: 98555. Tel.-Andr.: „Asimakis" — Riga,
Asimakis, Mich., Inh. d. Tabakfabr. M. N. Asimakis, Lielgabalu ielā 2—5.
Asin, Alb., Schloss., Ebelmuižas ielā 8-a—6.
Asiner, Hirsch, Kfm., Avotu ielā 56—15.
— Ita, Verkn., Avotu ielā 56—15.
— M., Marijas ielā 93. Tel. 96820.
Asinera, Anna, Matīsa ielā 27—57.
Asis, Karl, Verk., Tērbatas ielā 18—17.
— Olga, Kont., Tērbatas ielā 18—17.
Asisalias-Koslowsky, Ant., Schndr., Katoļu ielā 58—55.
Askewitz, Ernst, Nagelschmn., Liepājas ielā 28—1.

Juda Askinasi, H. III., Kolonial u. Delikatesswhdlg., Kaļķu ielā 16. Tel. 20490.
Askinasi, Juda, Inh. d. F-ma „Gastronom", Ķēniņu ielā 2—3.
Gebr. Askov & Co., G. III., Likörfabr., einz. off. Gesellsch. Christian Askov, l. Grēcinieku ielā 12. Tel. 22740-91740.
Askov, Christian, Kfm., l. Miesnieku ielā 9—5.
Asmidow, Maxim, Ing., Brīvības ielā 38—5.
Asmin, Dav., Klempn., Avotu ielā 60—32.
— Lina, Matīsa ielā 18—28.
— Otto, Verk., Matīsa ielā 18—28.
Asne, Joh., Kurier, Kauguru ielā 8—2.
Asnin, Leib, Mützenm., Krāmu ielā 10—1.
Asninsch, Joh., Dw., Rēveles ielā 15—3.
— Paul, Mil.-Bmt., Elizabetes ielā 22—12.
Asnis, Ed., Bmt., Brīvības ielā 75—13.
Aspasia, Elsa, Schriftst., Dīķa ielā 11.
Aspe, Alex., Klempn., l. Nometņu ielā 62—39.
— Erich, Seiler, Vidzemes š. 27—18.
— Wold., Klempn., l. Nometņu ielā 62—39.
Asper, Ed., Töpfer, Pērnavas ielā 18—11.
— Heinr., Hsb., Bāriņu ielā 1—2.
— Jahn, Kfm., Brīvības ielā 104—7.
— Joh., Schuhm., Vārnu ielā 22—18.
— Maija, Rumpmuižas ielā 13—27.
— Mirdsa, Lehrl., Elizabetes ielā 1—39.
— Pet., Bäck., Cēsu ielā 12—19.
— Pet., Dw., l. Ķēniņu ielā 32—21.
— Pet., Verk., Pulkv. Brieža ielā 1—39.
Aspovat, Israel, Lederarb., l. Maskavas ielā 18—9.
Asriantz, Alex., Buchh., Stabu ielā 98—11.
— Minna, Lehrn., Stabu ielā 98—11.
Samiel Ass, H. III., Hutgeschäft, Audēju ielā 9. Tel. 23425-94306.
Markus Ass-Aschmann, G. IV., Schneiderwerkst., l. Grēcinieku ielā 14—4. Tel. 21148-98248.
Ass, Abe, Kfm., l. Peldu ielā 26/28—10.
— Golde, Kfm., Lāčplēša ielā 110—22.
— Ida, Verk., Lāčplēša ielā 110—22.
— Leo, Sadovņikova ielā 17—3.
— Nossel, l. Peldu ielā 26/28—10.
— Sam., Kfm., Teatra ielā 2—6. Tel. 23324-96772.
— Salm., Mützenm., Kurmanova ielā 10—18.
— Schmuel, Mützenm., Lāčplēša ielā 50—41.
Assanowitsch, Wlad., Kfm., Turgeņeva ielā 21-a—13.
Jahnis Assant, G. V., Herst. v. Wurstwaren, Rēveles ielā 33. Tel. 95764.
Assant, Emilie, Kfm., Cēsu ielā 2—66.
— Emilie, Verk., Cēsu ielā 2—66.
— Joh., Fleisch., Rēveles ielā 33—5.
— Julie, Typogr., Rēveles ielā 33—5.
— Mart., Kfm., Cēsu ielā 2—66.
Assar, Alex., Schndrn., Rēveles ielā 18—4.

— Alma, l. Lāču ielā 18—6.
— Anna, Kont., Lāčplēša ielā 62/66—3.
— Anna, Studn., Sīmaņa ielā 2—21.
— Bertha, Schndrn., Stabu ielā 29—47.
— Jahn, Mech., Basteja b. 7—9.
— Joh., Elviras ielā 4—3.
— Joh., Zollkl., Bruņinieku ielā 58/60—6.
— Johanna, Stud., Bruņinieku ielā 58/60—6.
— Katharina, Ziemeļu ielā 12—8.
— Malwine, Katoļu ielā 30—39.
— Rud., Töpfer, Ģertrūdes ielā 30—34.
— Selma, Buchh., Basteja b. 7—9.
— Wold., Verk., l. Kuldīgas ielā 132—47.
Assars, Anna, Heb.-Schül., Bruņinieku ielā 5.
— Arv., Krāsotāju ielā 13—29.
— Heinr., Bäck., Artilerijas ielā 11/13—33.
— Herm., Kfm., Brīvzemnieka ielā 12—2.
— Herm., Red. d. „Latvis“, Dzirnavu ielā 66—23.
— Jahn, Bmt., Gogoļa ielā 19.
— Jahn, Bmt., Līvanu ielā 2—25.
— Jahn, Buchb., Elizabetes ielā 22—53.
— Jahn, Ing., Chef d. Radiost., Līvanu ielā 2—21.
— Jahn, Rechnungsf., l. Maskavas ielā 76—11.
— Joh., Maurer, Ērgļu ielā 3-a—18.
— Juris, Hsb., Kuzņecova ielā 9.
— Jur., Hsb., Līvanu ielā 2.
— Pet., Bootsm., Valguma ielā 31-a—1-a.
— Walfr., Stud., Krāsotāju ielā 13—29.
Assenberg, Martha, Bruņinieku ielā 87—44.
Asser, Bertha, Kr. Barona ielā 106—6
— Jahn, Bmt., Slokas ielā 83—4.
— Jak., Kfm., Stabu ielā 55—28.
— Veronika, Ordinaria, Ģertrūdes ielā 3—26.
Assermann, Fritz, Lagerverw., Tērbatas ielā 20—9.
Assersturk, Franz, Uhrm., Duntes ielā 23/25—10.
Assik, Annette, Marijas ielā 47—6.
Assarit, Jahn, Schuhm., Marijas 132-47
— Erna, Schndrn., Alt-Mühlgraben, ielā 2—2.
— Ernestine, Rumpmuižas ielā 18—51.
Emmas ielā 71—6.
— Erika, Strick., Matīsa ielā 49—15.
— Osk., Stud., Marijas ielā 47—6.
Assma, Irma, Schndrn., Vārnu ielā 9—10.
Assmann, Alex., Stud., Stabu ielā 91—8.
— Georg, Kont., l. Maskavas ielā 173—3.
— Herm., Bmt., Matīsa ielā 61—16.
— Ludw., Schmied, Schreyenbusch, II. Lin. 43—5.
— Mik., Hospitaļa ielā 22—35.
— Osk., Stud., l. Maskavas ielā 173—3.
Asmaro, Jahn, Schloss., Marijas ielā 78—4.
Assmin, Benzian, Mützm., l. Kalēju ielā 25—3.
— Chr., Schmied, Zvaigžņu ielā 13—38.
E. Assmus u. A. Zeber, m. Kalēju ielā 17. Tel. 20478-93478.
Georg Assmus, G. V., Friseurgesch., Elizabetes ielā 77.
Assmus, Adolf, Kelln., Matīsa ielā 67—9.
— Alma, Matīsa ielā 67—9.
— Amaranta, Bruņinieku ielā 6—19.
Assmus, Ed., Glasbl., Rēveles ielā 35—30.
— Elsa, Rēveles ielā 83—87.
— Emma, Rest.-Inh., m. Kalēju ielā 17—4.
— Eva, Matīsa ielā 107—4.
— Friederike, Ieroču ielā 6—17.
— Friedr., Glasbl., Brīvības ielā 153—7-8.
— Friedr., Schloss., Matīsa ielā 49—15.
— Gotth., Böttch., Gogoļa ielā 23—12
— Henriette, Matīsa ielā 72—7.
— Jahn, Fris., Ģertrūdes ielā 42—19.
— Jak., Maurer, Rumpmuižas ielā 18—51.
— Jeannot, Kelln., Matīsa ielā 67—9.
— Jur., Schloss., Ģertrūdes ielā 43—21.
— Jul., Poliz., Rumpmuižas ielā 18—51.
— Karl, Bmt., Lermontova ielā 5—5.
— Karl, Glasbl., Sliežu ielā 6—1.
— Karl, Mech., Marijas ielā 68—36.
— Karl, Schuhm., Rumpmuižas ielā 18—51.
— Karl, Web., Matīsa ielā 107—4.
— Leo, Glasbl., Brīvības ielā 153—7-8.
— Lydia, Strick., Matīsa ielā 49—15.
— Margarete, Lehrn., Valdemāra ielā 69-a—31.
— Melita, Bmtn., Rēveles ielā 35—30.
— Osk., Opt., Grāvmuižas ielā 4—10.
— Osk., Uhrm., Bruņinieku ielā 115—55.
— Pet., Schloss., Ģertrūdes ielā 43—21.
— Rob., Zunahtm., Matīsa ielā 49—15.
— Rud., Tischl., Matīsa ielā 49—15.
— Senta, Schndrn., Sliežu ielā 6—1.
— Theod., Kont., Sliežu ielā 6—1.
— Wera, Schndrn., Bruņinieku ielā 6—9.
— Wold., Lehrl., Alt-Mühlgraben, Emmas ielā 71—6.
— Wold., Glasbl., Alekša ielā 2—6.
— Wold., Schloss., Stabu ielā 105—18.
Associated, Texteles Company, Ltd., London, H. III., Manufaktur, Bevollm.: I. Anissimow, Brīvības ielā 8. Tel. 96064. Tel.-Adr.: „Webankli“. Postfach 569.

I. Gesellsch. Rig. Tischler u. Stuhlmacher
„Association“
gegründet 1862.
Teatra ielā (Theaterstrasse) 12,
im eig. Hause. Tel. 21642.
L. Ķeniņu ielā (Gr. Königstr.) 4,
Tel. 20481.

Associations Möbelmagazin, Teatra ielā 12. Tel. 21642.
Assor, Auguste, Dw., Artilerijas ielā 44—40.
— Fritz, Mech., Artilerijas ielā 44—40.
Astachow, Alexei, Heiz., Valdemā ielā 57/59—37.
Astaschenok, Wlad., Fris., l. Kaln ielā 1—4.
Astaschnewitsch, Jenal, Tapez., Ma tīsa ielā 27—3.
Astin, Marie, Stud., l. Maskavas ielā 199—3.
„Astoria“, H. II., Kino-Theat., Inh. Isaak Schechter, Elizabetes ielā 63. Tel. 90595.
„Astra“, J. Segelmann, G. V., Damp Färb. u. Bleicherei, Inh.: Jose Segelmann, Daugavgrīvas ielā Tel. 93608.
Rig. Lederfabr. „Astra“, Sch. Joff G. III., Lederindustrie, Inh.: Schmerl Joffe, Stabu ielā 89. Tel. 92681.
Astrachan, Leiba, Fleisch., Elijas ielā 7—3.
Astratjew, Christine, Kr. Barona ielā 57—5.
— Elisabeth, Kontn., Alberta ielā 7—11.
— Jak., Schuhm., Ludzas ielā 36—19.
— Kopri, Kfm., Tulas ielā 9—3.
— Marks, Gerb., l. Maskavas ielā 8—9.
— Olympiada, Schndrn., Zaļā ielā 7—2.
— Theod., Gerb., l. Maskavas ielā 8—9.
— Theod., Kfm., Daugavpils ielā 11—1.
— Trofim, Kfm., Vitebskas ielā 37—7.
Aswer, Euphrosine, Marijas ielā 142—12.
— Fritz, Aufs., Raudas ielā 12.
— Karl, Feldsch., Vārnu ielā 22—11.
A. T. Lichtspiele, Kino, Inh.: Arth Balkin, Geschäftsf.: Nik. Sum ment, Kaļķu ielā 10. Tel. 2240 93309. Tel.-Adr.: „Kino, A. T.
Atahls, Emilie, Hdlrn., Katoļu ielā 3—2.
— Jek., Tischl., Katoļu ielā 3—2.
Atamowitsch, Asja, Schndrn., l. Ma kavas ielā 59—9.
Atanke, Andr., Kfm., Stabu ielā 49—1.
Atar, Jahn, Landw., Matīsa ielā 31—12.
Atgahsis, Mik., Kfm., Daugavgrīv ielā 62—1.
Atkaln, Nik., Kond., Ģertrūdes ielā 98—3.
Atkatschunas, Marie, Anleg., Eli betes ielā 22—18.
— Paul, Fuhrm., Viļānu ielā 22—
— Pet., Dw., l. Aldaru ielā 6—1
„Atauga“, Student-Verband, Vaļņu ielā 3/5. Tel. 22812-98179.
„Atlanta“, L. R. Hirschfeldt, H. II Spedition u. Zollkl. Transporte, Inh.: Leo Hirschfeldt, Brēmie ielā 9—2. Tel. 22584-92984. Tel.-Adr.: „Atlanta“. Postf.
„Atlas“, Ed. Zepp, Maschinenfabr Atlasa ielā 5. Tel. 93172.
Atlas, Abram, Kfm., Puškina ielā 14—2.

Mendel, Hsverw., Jēzusbaznīcas ielā 7—1. Tel. 95265.
Nik., Stabu ielā 16. Tel. 90680.
S., Puškina ielā 14. Tel. 98575.
Schaja, Hdlrn., Stabu ielā 16—3.
Scheine, Schndrn., Gertrūdes ielā 69/71—65.
nat, Joh., Böttcher, Pērnavas ielā 24—19.
t.-Ges. „Atoms“, G. V., Chem.-techn. Laborat., Präses: F. Rudsis, Glieder d. Verwalt.: Karl Lasdinsch u. Arv. Schmidt, Tērbatas ielā 40—4. Tel.: Verwalt. u. Kontor: 91226, Handl. u. Niederl.: 93726.
epnikow, Georg, Töpfer, Dzirnavu ielā 143—8.
l Atsleg, H. II., G. III., Spielw. Fabr., Inh.: Karl Atsleg, Fabr.: Vidzemes šos. 11. Tel. 95054. Geschäfte: Audēju ielā 6 u. Teatra ielā 14.
leg, Karl, Hsb., Inh. d. Spielw-Fabr. K. Atsleg, Vidzemes š. 11
h.-Werkstatt „Atslehga“, Fr. Barons, G. V., Inh.: Fritz Barons, Krāsotāju ielā 17. Tel. 96614.
lehga, Alfr., Fuhrm., Rumpmuižas ielā 52—9.
Alfr., Kont., Schreyenbusch, I Lin. 26—8.
Karl, Hsb., Schreyenbusch, I Lin. 26.
Karl, Kurier, l. Buļļu ielā 16—8.
Pauline, Kont., Schreyenbusch, I Lin. 26—8.
Pet., Dw., l. Minsterejas ielā 6—6.
ar, Joh., Schndr., Ģertrūdes ielā 4—14.
Victoria, Strick., Ģertrūdes ielā 4—14.
ek, Katharina, Weberin, Dārtas ielā 50—15.
elson, Jahn, Kfm., Popova ielā 3-a—70.
emann, Emilie, Jēkabpils ielā 11—6.
er, Helene, Lehrn., Tērbatas ielā 33/35—32.
p-Gerutzkaja, Anna, Hsb., Dīķa ielā 5—1.
arson, Jahn, Schuhm., Brīvzemnieka ielā 4—1.
er, Jahn, Zimmerm., V. Jelgavas šos. 46/48—22.
ermann, Pet., Klav.-Baurer, Tērbatas ielā 26—18.
erson, Ernst, Avotu ielā 33—15.
dit, Alfr., Bmt., l. Lāču ielā 9—81.
drez, Hans, Buchh., Lauku ielā 3—39.
dring, Egon, Exped., Kuldīgas ielā 1—12.
Theod., Lagerverw., Dzirnavu ielā 2—6.
dsche, Milda, Schndrn., Avotu ielā 62—46-47.
dscheson, Amalie, Bruņinieku ielā 72—49.
dse, Jahn, Bmt., l. Palisādu ielā 23—6.
Jahn, Buchh., l. Palisādu ielā 23—6.
Ludw., Druck.-Leit., l. Miesnieku ielā 6—5.
Pet., Radio-Telegr., Tērbatas ielā 83—11.
dsin, Felix, Wächt., Vitebskas ielā 10—9.

Audsit, Anna, Brīvības ielā 176—12.
Auer, Ella, Kurs., Vagonu ielā 9—23.
— Eug., Schloss., l. Palisādu ielā 25—25.
Auerbach, Lazarus, Ing.,- Brīvības ielā 93—14. Tel. 92448.
Auergan, Joh., Bäck., Klīvera ielā 1—18.
Auermann, Alma, Buchh., Skolas ielā 38—12.
— Karl, Buchh., Brīvības ielā 75—31.
Auers, Joh., Schloss., Vārnu ielā 20—32.
Auersmann Andr., Techn., Avotu ielā 9—13.
Aug, Ed., Mont., Augļu ielā 1—18.
— Ferd., Schuhm.-Werkst., l. Nometņu ielā 34—1.
Aug, Gust.. Schuhwhdlg, l. Nometņu ielā 62.
— Getrud, Modist, Augļu ielā 1—18.
— Gust., Schuhm., Ventspils ielā 32—1.
— Karl, Kont., Ventspils ielā 32.
— Louis, Kont., Ventspils ielā 32.
Auge, Aug., Wagenb., Bruņinieku ielā 58/60—18.
Augenberg, Austra, Buchh., Tērbatas ielā 49/51—1.
— Austra, Stud., Vilandes ielā 7—25.
— Karl, Kass., Vilandes ielā 7—25.
— Pet., Bmt., Parka ielā 6—8.
— Pet., Stud., Brīvības ielā 50—7.
Augin, Alwine, Lehrn., Valdemāra ielā 4—8.
Auglis, Karl, Seem., Schreyenbusch, IX. Querlin., 2—4.
Handels- u. Industrie Akt.-Ges. „Augļu Eksports“, Herstellung von Weinen u. Bierbrauerei. H. m. Früchten, Delikatessw., Weinen, Bier, Malz u. Malzextrakt, Präses: A. Schneiders, Verwaltungsgl.: J. Josts, R. Eisentals, Bruņinieku ielā 2. Tel. 90598 u. 94163. Handl.: Svērtūves ielā 13. Tel. 90747. Kr. Barona ielā 11, Tel. 95380. Tel.-Adr.: „Augport“.
„Augļu Kons.“, K.-G., Konf. u. Schokol. Fabr., Akas ielā 10. Tel. 91781.
Augmaier, Auguste, Bmt., l. Kalēju ielā 58—6.
— Johanna, l. Kalēju ielā 58—6.

A. AUGSBURG
Assekuranz-Geschäft
Gegr. 1859.
Filialdirektion der Versicherungs-A.-G. „DAUGAVA“
Riga, Jakobstr. 3, neben d. Börse
Tel.: Kontor 20985, Privat 90700

A. Augsburg, H. II., Versicherungs-Büro, Inh.: Dipl. Ing. Edgar Matzkait u. Frau Agathe Matzkait, verw. Hickstein, geb. Augsburg, Prok.: Wilh. Blau, l. Jēkaba ielā 3. Tel. 20985. Postfach 369.

Schiffahrts A.-G. A. Augsburg, Glieder d. Verwalt.: W. Reimers, K. Augsburg u. E. Arnal, Kand.: A. Dobbert u. E. Matzkait, l. Jēkaba ielā. Tel. 21121.
Augsburg, Alex., Lehrl., Elizabetes ielā 1—1.
— Alfr., Lehrl., Elizabetes ielā 1—1.
- Elise, Wirtsch., Basteja b. 6—5.
— Konst.,Dir.,Elizab.1—1. Tel. 96183.
— Theod., Zahnarzt, Brīvības ielā 1—2. Tel. 21476.
— Wilh., Antonijas ielā 15—31.
Augschkap, Emilie, Hdlrn., Krāsotāju ielā 21—2-a.
Augschpol, Jahn, Fuhrm., Ganību dambī 25—5.
— Karl, Maschinenform., Ganību dambī 25—15.
Augstkaln, Andr., Tērbatas ielā 41/42—11.
— Ernst, Sanit., Ērgļu ielā 12—16.
— Ida, Hdlrn., Tērbatas ielā 41/43—11.
— Jahn, Dw., Stabu ielā 76—18.
— Karl, Bmt., Dzelzsceļa ielā 16.
— Konst., Avotu ielā 14—12.
— Otto, Maler, Stabu ielā 59—23.
— Reinh., Kfm., Matīsa ielā 31, Gesch. Tel. 97365.
— Wilh., Stabu ielā 50—7.
— Wilh., Kommis., Ģertrūdes ielā 115—24.
F. Augstman, Wein u. Kolonialw.-Handl., Kalnciema ielā 17. Tel. 98628.
Augstkalnin, Ed., El.-Mont., Augustines ielā 13—50.
Augstkalns, Reinh., Kfm., Matīsa ielā 27—40.
Augul, Alide, Iecavas ielā 3—1.
— Alide, Rēveles ielā 35—19.
— Art., Buchh., Pulkv. Brieža ielā 39—3.
— Bertha, Krāsotāju ielā 2—1.
— Herm., Landmess., Kr. Barona ielā 76—10.
— Jak., Kfm., l. Piena ielā 2/4—64.
Augulis, Karl, Schuhm., Iecavas ielā 3—1.
August, Jahn, Fuhrm., Ganību dambī 7—3. Tel. 94119.
— Joh., Schndr., Bāriņu ielā 5—2.
— Karl, Techn., Cēsu ielā 23—13.
— Mart., Bmt., Stabu ielā 27—7.
— Mart., Geschäftsf., Krāsotāju ielā 19—12.
— Natalie, Schndrn., Indriķa ielā 4—1.
— Nik., Fris., Indriķa ielā 4—1.
— Wold., Cēsu ielā 23—13.
Augustin, Erich, Kont., Tērbatas ielā 33/35—44.
— Julie, Wirtsch., Baznīcas ielā 19/23—8.
Augustinaks, Karl, Schlosser, Cēsu ielā 13—49.
M. Auguston, Hutmagazin, Vaļņu ielā 19.
Auguston, Jos., Kfm., Vecpilsētā 5—5.
— Mowscha, Kfm., Pulkv. Brieža ielā 10—14.
Augustonew, Friedr., Kfm., Kalnciema ielā 17-a—1.
Augustowsky, Alex., Kfm., Žubišu ielā 1—1-2.
— Anna, Heb. Dzirnavu ielā 55—6.
Augustowski, Anna, Krknpfleg., Duntes ielā 23/25—15.

Augustowsky, Mahrz, Hsb., m. Vējzaķsalā, vid. lin. 35, Klostera ielā 11—1.
— Marie, Klostera ielā 11—1.
— Marie, Hsb., Žubišu ielā 1—1-2.
— Mich., Bauuntern., Žubišu ielā 1—1-2.
— Wass., Kont., l. Smilšu ielā 9—6.
Augustus, Bruno, Warenvertr., Kuldīgas ielā 11—4.
Auka, Emma, Kurs., Stabu ielā 98—4.
Auke, Anna, Schndrn., V. Jelgavas šos 30/32—4.
— Paula, Schndrn., Hospitaļa ielā 5—16.
Aukin, Mich., Schmied, Ernestines ielā 47—11.
Aukmann, Armand, Tanzlehr., Brīvības ielā 136/138—11.
Aukschkaln, Rob., Masch., l. Maskavas ielā 297—2.
Aukschmukts, Andr., Chauff., Karlīnes ielā 16—14.
Aukschpol, Emilie, Viļanu ielā 20—4.
Aukschpull, Ant., Dw., Elizabetes ielā 24—24.
Aukstolker, Jankel, Schuhm., Marijas ielā 10—76.
— Meier, Kont., Marijas ielā 10—76.
Aukschtuolis, Lit. Gesandt., Lāčplēša ielā 19. Tel. 91165.
Aukstein, Katharina, Dw., Strēlnieku ielā 13—37.
Aukstrose, Ed., Tischl., Vidzemes šos. 4/6—34.
— Sefrieda, Kont., Vidzemes šos. 4/6—34.
Aulazeem, Mathilde, Schndrn., Marijas ielā 133—94.
Aulik, Gust., Dw., Lāčplēša ielā 17—25.
— Wass., Kont., Lāčplēša ielā 17—25.
Aulin, Jahn, Ag., Dzirnavu ielā 131—29.
Aulizeem, Ede, Matīsa ielā 11/13—40.
— Woldis, Mstr., Marijas
Aull, Agnes, Marijas ielā 106—42.
ielā 113—49.
ielā 33—3.
— Hedwig, Korresp., Baznīcas
— Alide, Stick., l. Ķēniņu ielā 3—4.
— Irmg., barmh. Schw., Skolas ielā 11—9-10-11.
— Joh., Fabr., Kalnciema ielā 62—1.
— Julie, Hsb., Kalciema ielā 62—11. Tel. 92607.
— Margarethe, Korresp., Baznīcas ielā 33—3.
— Matrha, Bmtn., Marijas 106—42.
— Selma, Hsverw., l. Ķēniņu ielā 2—4.
— Wern., Kont., Stokholmas ielā 30.
Aulmann, Krisch, Hdlr., Ogļu ielā 6—1.
Aumal, Mathilde, Kont., Daugavpils ielā 53—18.
Aumeistar, Karl, Buchb., Lāčplēša ielā 62/66—5.
Aumeister, Ant., Schndr., Laboratorijas ielā 7—9.
— Jahn, Holzbearb., Alekša ielā 8—4-b.
— Karl, Feldsch., Schreyenbusch, V. Querlin., 18—1.
— Karl, Hsb., Schreyenbusch, V. Querlin., 18.
— Karl, Kfm., Lāčplēša ielā 77/81—2
Aunapun, Rich., Schrifts., Vilandes ielā 7—30.

Aune, Lisa, Hdlrn., Bruņinieku ielā 64—3.
Aunens, Theod., Schuhm., Bruņinieku ielā 68—32.
E. **Aunin**, Elektro-Mechan. Bureau, Kr. Barona ielā 31-a. Tel. 93453.
Aunin, Agnes, Schndrn., Rēveles ielā 76—3.
— Alice, Alberta ielā 1—9.
— Anna, Tērbatas ielā 19/21—18.
— Anna, Bmtn., Ventspils ielā 23-b—5.
— Anna, Strick., Kr. Barona ielā 129—20.
— Anna, Verk., Alberta ielā 1—9.
— Ant., Dw., Lāčplēša ielā 29—34.
— Antonie, Torņa ielā 9—4.
— Arv., Stud., Zvaigžņu ielā 24—49.
— Aug., Matīsa ielā 86-a—1.
— Aug., Fuhrm., Kroņu ielā 15—6.
— Aug., Graveur, Marijas ielā 70—48.
— Aug., Schndr., Lāčplēša ielā 27—16.
— Aug., Tischl., Kr. Barona ielā 129—26.
— Auguste, lett. Sprachkurse, Baznīcas ielā 41—4.
— Christine, Dw., Vitebskas ielā 3—11.
— Dora, Web., Lienes ielā 22—5.
Aunin, Ed., Bmt., Matīsa ielā 86-a—1.
— Ed., Hsb., Schreyenbusch, II. Lin. 36.
— Eleonore, Lehrn., Marijas ielā 32—26.
— Ella, Pionieru ielā 9—73.
— Elma, Avotu ielā 9—27.
— Emma, Dw., Lāčplēša ielā 29—34.
— Emma, Kondukt., Brīvības ielā 135—19.
— Jahn, Commis., Patversmes ielā 33—26.
— Jahn, Maurer, Marijas ielā 125—37.
— Jahn, Wächt., Daugavgrīvas ielā 51—7.
— Jak., Kfm., Zvaigžņu ielā 24—49.
— Joh., Kondukt., Palates ielā 8—1.
— Joh., Schloss., Brīvības ielā 135—19.
— Karl, Hsb., Mūrnieku ielā 2—4.
— Karl, Schornsteinf., l. Kalēju ielā 4—5.
— Leop., Schrifts., l. Kalēju ielā 4—5.
— Milda, Verk., l. Kalēju ielā 4—5.
— Milda, Stud., Skolas ielā 29—13.
— Olga, Valguma ielā 29—32.
— Osk., Ģertrūdes ielā 19/21—12.
— Pet., Töpfer, Brīvības ielā 153—35.
— Sina, Gehilf., Merķeļa ielā 11—2.
— Susanna, Heb., Matīsa ielā 86-a—1.
— Wera, Schndrn., Valguma 29—19.
Aunin-Wiegandt, Auguste, lett. Sprachkurse, Baznīcas ielā 41—4.
Auning, Rosalie, Mārstaļu ielā 6—3.
Auninsch, Alb., Hsb., Ropažu ielā 38—1.
— Art., Buchh., Ģertrūdes ielā 135—11.
— Aug., Tērbatas ielā 57/61. Tel. 95806.
— Edg., Ag., Dzirnavu ielā 115—6.
— Ernst, Elektrotechn., Kr. Barona ielā 31-a—23.
— Jahn, Hsb., Ropažu ielā 60—1.
— Jahn, Oberst-Ltn., Samarina ielā 3—4.

— Karl, Kfm., m. Monetu ielā 11—
— Rich., Müller, Zvaigžņu ielā 27—41.
Auns, Alb., Tischl., Zemaišu ielā 7—3.
— Alexis, Kfm., Katoļu ielā 30—
— Alwine, Teleph., Lauku ielā 11—
— Anita, Verk., Matīsa ielā 80—
— Anna, Heb., Ludzas ielā 56—9.
— Arn., Hndw., Schreyenbusch, VI. Querlin., 10—12.
— Else, Verk., Pērnavas ielā 23—
— Emma, Schndrn., Pērnavas ielā 23—14.
— Fritz, Aufs., Bruņinieku ielā 64—
— Fritz, Maurer, Volguntes ielā 39—1.
— Heinr., Bmt., Artilerijas ielā 21—14.
— Jahn, l. Maskavas ielā 293—13.
— Jahn, Industr., l. Maskavas ielā 293—12.
— Jahn, Schriftf., Lauku ielā 11—
— Jahn, Schreyenbusch, II. Lin. 2—5.
— Joh., Tischl., Rēveles ielā 77—
— Karl, Hsb., Schreyenbusch, VI Querlin., 10.
— Karl, Hsb., Schreyenbusch, VIII Querlin. 22.
— Karl, Kfm., Schreyenbusch, VIII Querlin., 22—1.
— Malwine, Web., Schreyenbusch, VIII Querlin., 10—12.
— Marie, Hdlrn., Schreyenbusch, VIII Querlin., 10—1.
— Marie, Hsb., Schreyenbusch, VIII Querlin. 10.
— Olga, Witsch., Valdemāra ielā 18—1.
— Theof., Schuhm., Kalnciema ielā 88—1.
Aupmann, Dora, Stabu ielā 116—
— Wold., Verk., Kapu ielā 18—
Auptmann, Friedr., Kfm., Kalnciema ielā 17—7.
— Jahn, Stat.-Chef d. Rangierbahn Rangierb.-Geb. Lit. a. w. 1.
— Jak., Ing., Parka ielā 4—23.
Aure, Dora, Torģeles ielā 10/12—
— Emma, Marijas ielā 109—25.
Aurig, Elvire, Verk., Matīsa ielā 49—10.
Aurin, Rob., Stud., Matīsa ielā 101—15.
Aurits, Aug., Tischl., Mārupes ielā 3-b—52.
Ausa, Alex., Schuhm., Bruņinieku ielā 68—34.
— Eugen, Phot., Stabu ielā 113—
— Theod., Hsb., Tilta ielā 26.
Ausain, Andr., Verk., Schreyenbusch I Lin. 24—3-4.
— Anna, Kondukt., Schreyenbusch, I Lin. 24—3-4.
Ausaka, Martha, Stabu ielā 50—
Ausan, Andr., Gen., Skolas ielā 20—22,
— Andr., Offiz., Skolas ielā 20—
— Anna, Schndrn., Ģertrūdes ielā 46—5.
— Emma, Maschschr., Marijas ielā 104—13.
— Jahn, Buchh., Ģertrūdes ielā 121—57.
— Jahn, Stud., Ģertrūdes ielā 121—57.
— Lisa, Schndrn., Daugavpils ielā 60—50.
— Milda, Bmtn., Marijas ielā 104—13.

— Paul, Schloss., Pionieru ielā 9—64.
— Pet., Glaser, Avotu ielā 12—5.
Ausaraja, Sophie, Bolderaa, Haus Ausaraja.
Ausarajs, Karoline, Kont., Bruņinieku ielā 28—21.
Ausburg, Wilh., Kont., Antonijas ielā 15—31.
Auschan, Ludw., Fuhrm., Ezera ielā 31—2.
Ausche, Osk., Maler, Marijas ielā 101—11.
Auschek, Paul, Masch., Vidzemes šos. 24-a—10.
Auschel, Ludw., Kontr., Kalnciema ielā 2-b—43.
Auschelis, Jur., Dw., Slokas ielā 31—9.
Auschels, Mich., Brieftr., Brīvības ielā 109—35.
— Jek., Amtsbote, Valdemāra ielā 3—21.
Auschewtz, Ernst, Stud., Dārtas ielā 18—4.
— Laura, Stud., Vaļņu ielā 14—4.
Auschin, Dina, Elijas ielā 5—9.
Auschiz, Lisette, Schndrn., l. Jēkabu ielā 28—17.
Auschkap, Lebensmittel-Handl., Rēveles ielā 88. Tel. 92899.
Auschkap, Alex., Arzt, Baznīcas ielā 4-a. Tel. 93285.
— Ed., Drechsler, Krāsotāju ielā 11—35.
— Ed., Hsb., Uniona ielā 56-a—1.
— Ernst, Bmt., Ausekļa ielā 4—23.
— Ernst, Bevollm. d. Lettl.-Bank, Ausékļa ielā 4—23.
— Jul., Doz., Antonijas ielā 15-a—18.
— Jul., Hsb., Uniona ielā 55—1.
— Lisette, Matīsa ielā 99—41.
— Rud., Tischl., Annasmuižas ielā 2. lin. 7—1.
Auschmann, Mart., Zimmerm., Augustines ielā 4—7.
— Olga, Augustines ielā 4—7.
Auschmidt, Olga, Strick., l. Salas ielā 4—2.
Ausdeutscher, Theod., Kondukt., Avotu ielā 67—6.
Ause, Erna, Pfleg., Elizabetes ielā 23—12.
— Karl, Bahnbmt., Ģertrūdes ielā 110—41.
Ausej, L., Hanzas ielā 4. Tel. 94920.
Lettisch-Franz. **Handels-A.-G. „Auseklis“**, H. I., Imp.-Exp., (Getreide u. Salz). Präses: G. Legsdin, Disp. Dir.: P. Paley, Dir: H. Graichen, Rāts lauk. 7. Tel. 20455. Speicher: Eksporta ostā. Tel. 94399. Tel.-Adr.: „Auseklis“.
Kacheln- u. Tonwarenfabr. „Ausek-“, A. K. Ahbolin & J. F. H. Bruhwel, G. V., Inh.: Ansis Ahbolin u. Jakob Felix Bruhwel, Bruņinieku ielā 75-b. Tel. 90690.
Auseklis, Anna, Hsverw., Tērbatas ielā 19/21—4.
— Christian, Heiz., Bauskas ielā 49—2.
— Friedr., Stud., Tērbatas ielā 19/21—4.
— Heinr., Kfm., Hospitaļa ielā 20-d.
— Jahn, Töpfer, Avotu ielā 5—10.
— Jul., Schloss., Brīvības ielā 165—14.
— Karoline, Parka ielā 4—9.
— Lisette, Schndrn., l. Pils ielā 22—6.
— Margarethe, Hsb., Bolderajā, Rožu ielā 1.
— Mart., Böttch., l. Nometņu ielā 62—6.
— Pet., Stud., Tērbatas ielā 19/21—4.
— Theod., Heiz., Vēja ielā 1/5—7.
— Wold.,Artilerijas ielā 21—3.

Ausen, Amalie, Wirtin, Kalpaka bulv. 1—2.
— Elfriede, Pharm., Baložu ielā 28—14.

Ausenberg, Aug., Dir., Vidzemes šos. 77—1.

Ausej, Longin, Doz., Hanzas ielā 4—9.

Auser, Auguste, Verk., Dzirnavu ielā 3—13.
— Otto, Katrines ielā 1—6. —

Auserajs, Hugo, Bahnbmt., Kurmanova ielā 16—9.

Ausgraf, Katharina, m. Kuldīgas ielā 4/6—5.

Ausin, Alfr., Ing., Akas ielā 8—10. Tel. 90787, 21025.
— Alfr., Ing., Matīsa ielā 33—4.
— Alex., Maler, Tukuma ielā 11—7.
— Alex., Schuhm., Stabu 19—39.
— Alexei, Musik., Ērgļu ielā 12—30.
— Alice, Stick., Ādmiņu ielā 1/3—13.
— Alma, Akmeņu ielā 18—2.
— Alma, Lehrn., Katoļu ielā 3—37.
— Alma, Strick., Marijas ielā 26—8.
— Andr., Kfm., Kr. Barona ielā 108—15.
— Andr., Schndr., Strūgu ielā 3—13.
— Anna, Ādmiņu 1/3—13.
— Anna, Ärztin, Valdemāra ielā 14—1. Tel. 96008.
— Anna, Handschuhnäht., m. Nometņu ielā 39—3.
— Anna, Hsb., Katrinas ielā 2—1.
— Anna, Strick., Pērnavas ielā 23—35.
— Antonie, Antonijas ˙elā 15—18.
— Antonie, Bmt., Zvaigžņu ielā 13—31.
— Arija, Verk., Ērgļu ielā 12—70.
— Arth., Heiz., Ģildes ielā 4—17.
— Aug., Brigad., Popova ielā 11—5.
— Aug., Kondukt., Kurmanova ielā 20-a—8.
— Austra, Buchh.-Geh., Strēlnieku ielā 19—18.
— Christine, Artilerijas ielā 57—3-a.
— Christine, Rumpmuižas ielā 18—28.
— Christine, Schndrn., Ģertrūdes ielā 99—39.
— Christine, Stick., Laboratorijas ielā 7—10.
— Ed., Mus., Avotu ielā 62—70.
— Ed., Schuhm., Avotu ielā 73—10.
— Elisabeth., Hsb., Gaujienas ielā 1.
— Elisabeth, Kont., l. Maskavas ielā 61—12.
— Elsa, Schndrn., Malēju ielā 3—3.
— Elvire, Schndrn., Avotu ielā 62—70.
— Emilie, Kr. Barona ielā 25—8.
— Emilie, Zvaigžņu ielā 20—1.
— Emilie, Köchin, Kr. Barona ielā 3—7.
— Fritz, Kfm., Ausekļa ielā 11.
— Hans, Geschäftsf., Lāčplēša ielā 43/45—14.
— Heinr., Tischl., Matīsa ielā 65—10.
— Schndrn., Avotu ielā 62—70.
— Hermine, Schndrn., Rēveles ielā 80—2.
— Irma, Bmtn., Kr. Barona ielā 25—8.
— Jahn, Hsb., Saikavas ielā 4—5.
— Jahn, Kont., Biešu ielā 1—9.
— Jahn, Maler, Popova ielā 3-a—43.
— Jahn, Maurer, Krāsotāju ielā 13—18.
— Jahn, Schndr., Avotu ielā 73—10.
— Jak., l. Lubānas ielā 33—1.
— Jak., Hsb., Hospitaļa ielā 29—1.
— Jak., Wächter, Ernestines ielā 31—1.
— Joh., Arzt, Valdemāra ielā 14—1, Tel. 96008.
— Joh., Tischl., Kr. Barona ielā 43—12.
— Jul., Marijas ielā 109—41.
— Jul., Fleisch., Marijas ielā 18—6.
— Jur., Wächt., Slokas ielā 5—5.
— Karl, V.-Mīlgrāvī, II. lin. 61—3.
— Karl, Fuhrm., l. Kalnu ielā 6—1.
— Karl, Fuhrm., Valdemāra ielā 43—7.
— Karl, Hsb., Artilerijas ielā 46—1.
— Karl,Heiz., Marijas ielā 109—41.
— Karl, Kfm., Pērnavas ielā 23—13.
— Karl, Portier, Ģertrūdes ielā 113—46.
— Karoline, Hapsalas ielā 9/11—15.
— Katharina, Schndrn., m. Pils ielā 19—5.
— Lilly, Elizabetes ielā 17—4.
— Lilly, Lehrl., Ernestines ielā 31—1.
— Lisa, Verk., m. Palisādu ielā 21/23—8.
— Lydia, Kont., Tulas ielā 5—49.
— Lydia, Masseuse, Skārņu ielā 9—6.
— Mahrzis, Brieftr., Matīsa ielā 41—42.
— Marianna, Hdlrn., Ausekļa ielā 11.
— Marie, Augustines ielā 11—36.
— Marie, Ģertrūdes ielā 113—46.
— Marie, Krkpfleg., Bruņinieku 5.
— Martha, Stud., Merķeļa ielā 2—2.
— Mathilde, Kont., Schreienbusch, III. Querl. 8—3.
— Mathilde, Schndrn., Marijas ielā 34—12.
— Mendel, l. Nometņu ielā 36—1.
— Minna, Strick., Krāsotāju ielā 27—27.
— Nik., Landw., Skolas ielā 9—5.
— Osw., Techn., Emmas ielā 7—8.
— Pet., Fleisch., Brīvības ielā 170—12.
— Pet., Tischl., l. Nometņu ielā 47—19.
— Pauline, Krkpfleg., Bruņinieku ielā 5.
— Rob., Fleischer, Priežu ielā 6/8—9.
— Rob., Polizbmt., Bolderaa, Jaunā ielā 1—3.
— Rob., Techn., Elizabetes ielā 16—8.
— Rob., Schuhm., Tērbatas ielā 25—19.
— Trine, V.-Mīlgrāvī, II. lin. 61—3.
— Victoria, Stabu ielā 46/48—12. Tel. 96743.
— Wold., Stud., Hanzas ielā 4—22.

Ausing, Jahn, Elizabetes ielā 8—1.
— Mary, Kont., Elizabetes ielā 8—1.
— Olga, Kont., Elazabetes ielā 8—1.

Ausinsch, Alex., Masch., Matīsa ielā 111—40.
— Alex., Staatsbmt., Trijadibas ielā 2—10.
— Alfr., Marijas ielā 19—13.
— Alfr., Abt. Chef., Aku ielā 8—2.
— Andr., Maler, l. Ķēniņu ielā 12—7, Tel. 92936.
— Arth., Stud., Vīlandes ielā 8—11.
— Aug., Bmt., Stabu ielā 46/48—68.
— Aug., Schuhm., Grāvesmuižas ielā 4—2.
— Aug., Tax., Stabu ielā 46/48—68.
— Bruno, Buchh., Karlines ielā 16—3.
— Chr., Dw., Stabu ielā 21—1.
— Dav., Dw., Karlines ielā 44—1.
— Dav., Kond., Marijas 21—17.
— Edg., Stud., Elizabetes ielā 103—11.
— Ernst, Kfm., Rēveles ielā 96—23.
— Fritz, Bahnbmt., Valču ielā 5—28.
— Helmut, Stud., Kr. Barona ielā 30—8.
— Jahn, Bmt., Cēsu ielā 41—16.
— Jahn, Fuhrm., Akmeņu ielā 18—2.
— Jahn, Fuhrm., Valču ielā 5—21.
— Jahn, Glaser, Tērbatas ielā 88—20
— Jahn, Masch., Vidzemes šos. 22—8.
— Jahn, Schuhm., Avotu ielā 62—8.
— Joh., Bmt., Biķernieku ielā 39-a—5.
— Joh., Böttcher, Tvaika ielā 92—10.
— Joh., Chauff., Artilerijas ielā 11/13—6.
— Joh., Verk., Rudolfa ielā 1—75.
— Karl, Instr., Matīsa ielā 101—41.
— Karl, Inv., Pērnavas ielā 18—16.
— Karl, Kfm., l. Maskavas ielā 141—20.
— Pet., Chauff., Artilerijas ielā 11/13—6.
— Pet., Schndr., Kr. Barona ielā 30—8.
— Wold., Lehr., Artilerijas ielā 8—10.
— Wold., Tischl., Matīsa ielā 86-a—62.

Ausit, Emma, Matīsa ielā 31—48.
Ausland, Katharina, Hsb., Bolderajā, Brūžu ielā 19.
Ausleben, Julianne, Bmtn., Alberta ielā 7—2.
Auslitz, Gertrude, Kont., Merķeļa ielā 19—18.
— Leop., Stud., Merķeļa ielā 19—18
— Osw., Ing., Ģertrūdes ielā 127—1
— Wold., Ing., Ģertrūdes ielā 127—2
„Ausma“, Ind. fotogr. Apparate, Baznīcas ielā 4-a, Tel. 96725.
Rūpniecības u. Tirdzniecības Akc. Sab. „Ausma“, (Industrie- u. Handels-A.-G., H. III., H. m. Getreide, Kartoffeln u. Rohstoffen, Glieder d. Verwaltung: K. Spahde, T. Spahde, R. Klutz, Kaļķu ielā 1, Tel. 36-77.
Ausmann, Alide, Glasschl., V. Jelgavas ielā 7—2.
— Anna, Hsb., Tīlavas ielā 22—1.
Julius Aussenberg, Vertreter d. Fa. Fox Corporation for the Baltic States, H. I., Filmen-Vermiet. u. Verkauf, Inh.: Jul. Aussenberg, Kol'.-Bevollm.: A. Theiner u. A. Hirsch, Brīvības ielā 12—1.
Ārējās Tirdzniecības Akc. Sab., (Akt. Ges. f. Aussenhandel), G. V., Eisengiesserei, Direktore: A. Breedis, K. Sutte, E. Zinis, l. Grēcinieku ielā 25, Tel. 23448/93191 Eisengiesserei: Vagonu ielā 5, Tel. 95941, Tel.-Adr.: „Artas — Riga“.
Aussenhandels-Bank, Kaļķu ielā 12, Tel. 22803/96570.
Aussenhandels-Büro, l. Pils ielā 24, Tel. 21000.
Austau, Dahrta, Kuģu ielā 13—8.
Auster, Albertine, Bmtn., Elizabetes ielā 9—33.
— Alma, Typogr., Grāvmuižas ielā 13—6.
— Arth., Schloss., Marijas ielā 152—3.
— Dahrta, Grāvmuižas ielā 13—6.
— Heinr., Modell., Lejas ielā 7—23.
— Joh., Dw., Sapieru ielā 3—3.
— Julie, Priv.-Lehr., Lāčplēša ielā 20-a—1.
— Liebe, Skolas ielā 25—20.
— Lydia, Hdlrn., Mārupes ielā 3-b—23.
— Milly, Fris., Kalnciema ielā 62—8
— Pet., Schmied, Bērzu ielā 6—7.
— Wally, Lehrl., Mārupes ielā 3-b—23.
— Willy, Ventspils ielā 19-b—6.
Austerlad, Emma, Hsb., Cēsu ielā 19—19.
— Jul., Seiler, Cēsu ielā 19—14.
— Rob., Kfm., Cēsu ielā 19—27.
Austerland, Alph., Brīvības ielā 151—36.
Austol, Jak., Schmied, l. Palisadu ielā 39—5.
„Austra“, Lettl. Schifffahrts-Ges., Valdemāra ielā 17. Tel. 23621/92312.
Austraut, Karl, Kont., l. Biskapa ielā 3—9.
Austreich, Dorothea, Skārņu ielā 9—5.
— Theod., Fris., Kalnciema ielā 2-b—1-b.
Austrin, Pension, Merķeļa ielā 21, Tel. 23698/96698.
— Alma, Kont., Artilerijas ielā 53—30.
— Arv., Verk., Matīsa ielā 43—41.
— Bertha, Merķeļa ielā 21—5.
— Dahrta, Web., Muižas ielā 7—6.
— Emilie, Schndrn., Zāģeru ielā 21—99.
— Erich, Apoth.-Inh., Marijas ielā 49—4, Tel. 95166.
— Erika, Kont., l. Miesnieku ielā 9—6.
— Ernst, Lejas ielā 5—21.
— Jahn, Schuhm., Marijas ielā 82/84—18.
— Johanna, Schndrn., Rēveles ielā 77—63.
— Karl, Schndr., Matīsa ielā 43—41
— Laura, Kont., Matīsa ielā 43—41.
— Ludw., Obergärtn., Valdemāra ielā 24—15.
— Marianus, Stud., Matīsa ielā 43—41.
— Martha, Maschschr., Indriķa ielā 20.
— Milda, Kurs., Rudolfa ielā 1—1.
— Natalie, Kass., Artilerijas ielā 53—30.
— Pauline, l. Miesnieku ielā 9—6.
— Pet., Vidzemes šos. 99—11.
— Pet., Fleisch., Artilerijas ielā 53—30.
— Pet., Masch., Rēveles ielā 41/43—18.
— Rob., Bote, Muižas ielā 7—6.
— Rob., Fleisch., Artilerijas ielā 49—5.
— Rob., Schloss., Marijas ielā 109—10.
Austrinsch, Ant., Schriftst., Indri ielā 20—2.
— Arn., Elektr.-Mont., Pērnavas ielā 29—28.
— Heinr., Kfm., Citadeles ielā 2-a—1.
— Jahn., Kfm., Patversmes ielā 18—1.
— Karl, Fleisch., Matīsa ielā 72— Tel. 93471.
Wiswald., Bmt., Pērnavas ielā 29—28.
Austrum, Export-Komp., Bruņiniek ielā 139, Tel. 95059.

„Austrumu Transporta Sabiedriba“ A
Noliktavas ielā 5 Tel. 20277, 2104
Spedition und Zollklarierung

„Austrum“, Transport-Verb., Noliktavas ielā 5, Tel. 20277/94877, Kont.: Tel. 21042/91042.

J. Austrum, Kr. Barona ielā 14, Tel. 915

Jahnis Austrum, G. V., Gärtnerei, Brīvības ielā 194, Blumenhdl.: Kr. Barona ielā 14, Tel. 91519.
Tirdzniecības un Rūpniecības Akc. Sab. „Austrums“, (Handels- u. Industrie-A.-G. „Austrums“, H. I., Import-Export, Präses u. disp. Dir.: Fr. Prauling, Glied d. Verw.: M. Wolpiansky u. G. Lerche, Kaļķu ielā 23, Tel. 22777/92377, Tel.-Adr.: „Austrums—Riga“.
„Austrums“, Studenten-Verband, Marijas ielā 4-a, Tel. 94860.
Austrums, Andr., Instrukt., Bruņinieku ielā 77—8.
— Anna, Bmtn., Bruņinieku ielā 77—8.
— Ella, Masseuse, Stabu ielā 57—
— Emilie, l. Salas ielā 9-a—11.
— Jahn, Gärtn., Ganību d. 13—1, Tel. 91319.
— Ludmilla, Stud., Ganību d. 13—
— Mart., Buchb., Stabu ielā 57—7.
— Mart., Kfm., Volguntes ielā 19—
Ausulin-Ausuleja, Wilh., Mech., Hs Agenskalna ielā 4—5.
Ausuto, Kasimir, Dw., Pērnavas ielā 29—47.
Auterhoff, Emilie, Tērbatas ielā 6/8—16.
— Eug., Mech., Matīsa ielā 57—
— Heinr., Lehrl., Skolas ielā 29—
— Heinr., Masseur, Skolas ielā 29 Tel. 92488.
— Konst., Mont., Skolas ielā 29—1.
— Viktoria, m. Kalnu ielā 14/16—
Authen, Fedor, Prov., Klostera ielā 11—3.
Autin, Anna, Dārtas ielā 14—15.

„AUTO“ Lāčplēša ielā 40, Tel. 926

„Auto“, Mech.-Werkst., Lāčplēša ielā 40 Tel. 92626.
Garage „Autobus“, K. Skulte, G. Waren- u. Passagierbeförderun Inh.: Karl Skulte, Skolas ielā

rage „Autobus — Satiksme“ Fr. Bergmann, Automobilverkehr, Inh.: Friedr. Bergmann, Kalpaka bulv 4, Tel. 205-75.
uto-Garage“, Baznīcas 4, T. 96296.
utogens“, A. & J. Purschelis, G. V., Elektro-autogen-, Metallschweissungswerkst. u. Maschinen-Apparat-Bauerei, Inh.: Jahnis u. Alma Purschelis, Riepnieku 3, Turgeņeva 14, Tel. 94603.
to „Luxus“ Garage, Stabu 93, Tel. 96007.
utomat“, Elektro-mech. Werkst., Elizabetes 27, Tel. 98956.
utomat“, Mühle, Dzirnavu 98, Tel. 96621.
utomat“, H. III., Restaur. II. Kl., Inh.: Nic. Dannewald, Šķūņu 19, Tel. 22712/90912.
tomobil-Inginieur-Büro W. Wenzelides, H. III., Tech. Büro, Inh.: Wlad. Wenzelides, Mārstaļu 21, Tel. 20846.
uto-nams“ J. Schechter, H. III., Automobile u. Zubehör, Inh.: Isaak Schechter, Skolas 4. Tel. 98569.
c. Sab. „Autosatiksme“, (Akt.-Ges. „Autosatiksme“, G. III., Autobusverkehr, Präses: G. Rudsits, Vizepräs.: O. Waldmann, Glieder d. Verwalt.: A. Wischnewsky, K. Wischnewsky u. K. Kisle, Kand.: Theod. Jurewics, Karl Baumans, Ed. Jaunsems, Wold. Minkewitsch, Matīsa 92/94, Tel. 95362, Tel.-Adr.: „Autosatiksme“.
ndelsges. „Autotechnika“, Silwansky & Maikapar, H. III., techn. Bedarfsart., einz. off. Gesellsch. Dimitri Silwansky u. Ludmilla Maikapar, Brīvības 1, Tel. 21452 Tel.-Adr.: „Autotechnika“.
tomobil-Verkehr-Gesellsch. auf Anteilscheine „Autotaxi“, G. IV., Direktore: W. Salnais, G. Taube u. A. Glasneek, Kand.: A. Klawin u. A. Taube, Dzirnavu 42, Tel. 90814.
uto-Taxometr-Garage, Elizabetes un Kr. Barona ielu stūrī, Tel. 98978.
utozentrum“, Garage, Kr. Barona ielā 31, Tel. 96464.
utozentrum“, Tērbatas 33/35, Tel. 94061.
tze, Andr., Kurier, Pils lauk. 3—3
zan, Joh., l. Klijanu 3—10.
zeem, Aug., Dw., Kungu 29.
Jak., Dw., l. Grēcinieku 1—6.
zgraf, Joh., Kfm., Marijas 59—5.
Rob., Zimmerm., Karlīnes 25—9.
zkin, Made, Matīsa 91—3.
zur, Isabella, Kuldīgas 11—15.
sm.-Laborat. „Avance“, Andr. Helfand, G. V., Inh.: Andr. Helfand, Avotu 21, Tel. 95314.
a, Jahn, Landw., Slokas 99—1.
Mik., Landw., Mežmales 12—1.
wan, Antonie, Verk., m. Kalēju ielā 2—12.
wdoschko, Pawel, Maler, Tērbatas ielā 89—4.
wdotjew, Grigor, Poliz., Ludzas ielā 63—1.
Jahn, Hsb., Ludzas 63—1.
Jefim, Kfm., Jēkabpils 20—1.
wdsionok, Proskowja, Hdlrn., Zāgeru 1—1.

Awdukewitz, Marie, Kurmanova ielā 10—36.
Awe, Lisa, Rēveles 81—8-a.
Awen, Emilie, Maschschr., Ģertrūdes ielā 99—34.
Awen, Joh., Maler, Rēveles 77—50.
— Jul., Kommis, Pērnavas 20—6.
— Jul., Verk., l. Lāču 13—6.
— Karl, Töpfer, l. Lāču 13—6.
— Mart., Zimmerm., Ģertrūdes ielā 99—34.
— Pauline, Pērnavas 27—37.
Awene, Krisch, Zollaufs., Trijādības ielā 12—25.
Aweneek, Karl, Chauff., Brīvības ielā 114—11.
Awenin, Emilie, Wirtsch., m. Kalēju ielā 22—2.
— Joh., Büroleit., Lermontova ielā 4-a—8.
Aweninsch, Jahn, Bmt., Lermontova ielā 4-a—8.
Awens, Krisch, Aufs., Trijādības ielā 12—62.
Mendel Awerbuch, H. III., Holz- u. Baumat., Privat Wohn.: Vilandes ielā 3, Tel. 96395.
Awerbuch, Abr., Parka 1-a—6.
— Chaja, Lāčplēša 68—33.
— Dav., Schrifts., Matīsa 119—10.
— Frieda, Kont., Dzirnavu 126—10.
— Gnesja, Antonijas 13—13.
— Henriette, Vilandes 3—5.
— Jak., Mech., Dzirnavu 126—10.
— Mendel, Kfm., Brīvības 85—7.
— Mendel, Kfm., l. Maskavas 18—8.
— Mendel, Kfm., Vilandes 3—5.
— Mira, Strick., Avotu 36—3.
— Mirjam, Lehrn., m. Grēcinieku ielā 2—4-a.
— Nechame, Avotu 36—3.
— Nosson, Lehr., Marijas 12—16.
— Raph., Schrifts., Avotu 36—3.
— Sam., Uhrm.-Mstr., Gogoļa ielā 13/17—6, Tel. 97785.
— Seidel, Kont., Parka 1-a—6.
Awerjanow, Marie, čiekurkalnā, III. šķērslin. 1—10.
Awerk, Emilie, Laborant., Valdemāra ielā 52—9.
Awerka, Jahn, Zimmerm., Matīsa ielā 93—37.
Awertschenko, Theod., Masch., Daugavpils 18—1.
Awerst, Nik., l. Lāču 13—47.
Awgusewits, Wlad., Schuhm., Ludzas ielā 10/12—3.
Awgustis, Marie, Strick., Daugavpils ielā 74—44.
Awik, Pet., Masch.,Bolderajā, Brūžu ielā 1—1.
Chaim Awin, Pelzgeschäft, H. IV., l. Grēcinieku 7, Tel. 22946/91746. Tel.-Adr.: „Hawin“.
Awin, Chaim, Pelzgesch., Inh., Valdemāra 34—15, Tel. 92302.
— Fritz, Hsverw., Matīsa 135—8.
— Salm., Verk., Gogoļa 8/10—5.
— Schol., Rabbin, Lāčplēša 141—1.
— Sonja, Schndrn., Gogoļa 8/10—5.
— Wally, Modist., Blaumaņa 31—10
— Wulf, Buchh., Dagdas 3—7.
Awinell, Leop., Chauff., Annasmuižas 57-a—1.
Awinski, Joh., Mārupes 3-b—71.
Awkstolis, Karoline, Lāčplēša 16—2.
Awinels, Joh., Fleisch., Stabu 77—19
Awosms, Pauls, Leutn., Cēsu 5—43.

Industrie-Handelsges. A. Awot & J. Müller, G. V., Mühle, Inh.: Adolf Awot u. Jahnis Müller, Kalnciema ielā 46.

Elisabeth Awot,
Smilšu ielā 1/3

Elisabeth Awot, H. III., Korsett- u. Bandagenhdlg, Inh.: Alide u. Valentin Friedberg, l. Smilšu 1/3.
Awot, Adolf, Geschäftsf. d. Fa „Ed. Rosit“, Biskapa 3—9.
— Alma, Kont., Lapu 14/16—6.
— Andr., Kurier, Jāņa 8—8.
— Joh., Dw., l. Kuldīgas 4—1.
— Katherine, Hausb., Ķemeru ielā 5— 4-5.
— Lotte, Laboratorijas 22—9.
Pet. Awotin, G. V., Mech.-Weberei, Vidzemes šos. 24-b, T. 94144.
Awotin, Alex., Stud., Ganību d. 15—55.
— Amalie, Schndrn., Hapsalas ielā9/11—20.
— Anisia, Zaķu 3—8.
— Anna, Akmeņu 15—64.
— Arn., Bmt., Volguntes 1—1.
— Arth., Elektrotechn., Krasta 3.
— Bertha, Kont., Marijas 5—8.
— Dore, Marijas 99—17.
— Ed., Ģertrūdes 82—13.
— Ed., Tischl., Pokrova 1—12.
— Emilie, Hsb., Volguntes 1—1.
— Emilie, Schndrn., Hospitaļa ielā 22—17,
— Emilie, Schriftf., l. Nometņu ielā 62—3.
— Emma, Lehrn., Valdemāra 55—10
— Emma, Stud., Brīvības 124—20.
— Fritz, Fuhrm., Kojsalas 21—6
— Fritz, Oberleitn., Daugavpils ielā 74—25.
— Georg, Kurier, Brīvības ielā 37/39—125.
— Hermine, Ormaņu 31—2.
— Ilse, Brīvības 124—20.
— Ilse, Ormaņu 31—2.
— Jahn, Alises 5—29.
— Jahn, Pionieru 9—92.
— Jahn, Brieftr., Agenskalna 1—5.
— Jahn, Geschäftsf., Cēsu 23—11.
— Jahn, Instrukt., Kr. Barona 17—1
— Jahn, Landw., m. Dammasmuižas ielā 15.
— Jahn, Stud., Brīvības 124—20.
— Joh., Fuhrm., Zaķu 3—15.
— Karl, Fleisch., m. Nometņu 39—4
— Karoline, Zaķu 3—15.
— Konst., Masch., Daugavpils ielā 76—62.
— Cornelius, Bmt., Alises 5—29.
— Leonie, Hdlrn., Ganu 6—35-a.
— Lina, Schndrn., Alekša 7—55.
— Lisa, Stabu 92—33.
— Lisette, Akmeņu 21/23—12.
— Lucie, Jēkabpils 4—3.
— Marie, Marijas 125—46.
— Martha, Kr. Barona 142—4.
— Martha, Kont., Brīvības ielā 37/39—125.
— Mart., Dw., Lāčplēša 35—40.
— Osw., Maler, Stabu 72—10.
— Pet., Dw., Tērbatas 56—13.
— Pet., Eisendr., Duntes 15/17—7.
— Pet., Holzbr., Lāčplēša 2—8.
— Pet., Kurier, Zaķu 3—8.
— Rob., Hsb., Bolderaa, Elizabetes ielā 23.
— Rosalie, Hospitaļa 10—9.

— Sarah, Zahnarzt., Stabu 72—10.
— Wilma, Lehrn., Cēsu 23—11.
— Willy, Mech., Brīvības 186—34.
Awotiņsch, Andr., Lehr., Parka 6—10
— Ed., Oberkondukt., Ganu 6—35-a.
— Jahn, Geschäftsf., Cēsu 23—11.
— Jahn, Techn., Tērbatas 23/25—2.
— Jul., Phot., m. Nometņu 22/24—1
— Karl, Bmt., Matīsa 58—23.
— Karl, Chauff., Hospitaļa 22—87.
— Mart., l. Palisadu 25—12.
— Mart., Dw., Ķieģeļu 3.
— Pet., Industr., Tērbatas 23/25—2,
— Pet., Hsb., Tērbatas 23/25. Tel. 92376.
— Rob., Bmt., Rēveles 62—8.
— Rud., Stud. med. Feldsch., Valdemāra 55—10.
— Wladim., Schausp., l. Palisadu ielā 25—12.
— Wold., Kont., Valmieras 39—30.
— Wold., Schloss., Uniona 25—4.

Konfektfabr. „Awots", H. Lewenson, G. V., Inh.: Hirsch Lewenson, Avotu 46, Tel. 97810.

„Awots", Maschinenfabr., Inh.: W. Behrslapa, Avotu 24, Tel. 91682.

Awots, Adolf, Kont., l. Biskapa 3—9.
— Anna, Kont., Tērbatas 53—25.
— Arw., Ģertrūdes 109—16.
— Bertha, Strick., Zvaigžņu 24—19.
— Behrtul, švarcmuižas 9—1.
— Jahn, Mont., Zvaigžņu 24—19.
— Jahn, Tischl., Granta 2—3.
— Karl, Schuhm., Schreyenbusch, I. Lin. 4—23.
— Mart., Buchh., Kuģu 17—4-5.
— Pauline, Schndrn., Zvaigžņu ielā 24—19.
— Pet., Buchh., Tērbatas 53—25.
— Pet., Dw., Tērbatas 53—25.
Awoturens, Ed., Bäck., Dzegūša ielā 4—1.
Awsej, W., Puškina 14, Tel. 93656.
Awsejew, Alex., Schloss., Ludzas ielā 56—61.
— Anfisa, Lithogr., l. Palisādu ielā 13—42.
— Denis, Bahnarb., l. Palisādu ielā 13—42.
— Elisey, Bahnbmt., Ludzas 11—13.
— Warf., Bahnarb., l. Palisādu ielā 13—42.
Awstreich, Dav., Brīvības 40—26.
Awstreich, Dav., Ing., Brīvības 40—26.
Awstritz, Elisabeth, Daugavgrīvas ielā 58—1.
— Marie, Zahnärztin, l. Kalēju ielā 33—9.
— Nik., Arzt, Daugavgrīvas ielā 46-a—5.
— Elisabeth, Bmtn., Parka 8—12.
— Valentine, Lehrn., Daugavgrīvas ielā 46-a—5.
— Warwara, Kr. Barona 126.
Alex. Axelrod, G. V., Kondens. Milch, Karlīnes 20.
Axelrod, Dav., Holzhldr., Ganu 4—30.
— Fissel, Hsb., Ganu 4—3.
— Gamsei, Holzbr., Antonijas 9—2.
Axenow, Agej, Schuhm., l. Kalnu ielā 56—3.
Axjutuw, Theod., Schuhm., l. Kalēju ielā 28—9.
Azrianz, Marie, Lehrn., l. Maskavas ielā 14/16—8.
Aztin, Joh., Elektrotechn., l. Altonovas 14—5.

Baak, Anna, L. Lubānas ielā 1/3—40.
— Aug., Mstr., Katrines ielā 14/20—5.
Baar, Alex., Stud. Matīsa ielā 11/13, dz. 10.
— Elsa, Stud., Matīsa ielā 11/13—10.
— Jahn Oberkass., Karlines 8/10, dz. 7.
— Joh., Lehr., Antonijas ielā 18.
— Joh., Hospitāļa ielā 22—30
— Wlad., Bmt., Valdemāra ielā 57/59—28.
— Wlad., Bmt., Valdemāra ielā 57/59—28.
Babin, Jette, Erzieh., Lāčplēša ielā 7—5.
— Heinr., cand. rer. merc., Inh. d. Nord. Hand.- u. Industr. Ges., Vilandes ielā 3—2. Tel. 95994.
— Rosa, Lāčplēša ielā 7—5.
— Tatjana, Vilandes ielā 3—2.
— Victor, Vilandes ielā 3—2.
— Wlad., Stud., Vilandes ielā 3—2.
Babinowitz, Isaak, Stud., Vaļņu ielā 30—6.
Babinskis, Pet., Schuhm., Kojsalas ielā 25—48.
Babischetzky, Konstantina, Dw., Ģertrūdes ielā 4—13.
Babitschew, Serg., Hs-Lehr., Ausekļa ielā 4—18.
— Elisabeth, Hs-Lehrn., Ausekļa ielā 4—18.
— Anna, Stud., Ausekļa ielā 4—18.
Babitzky, Sam., Kont., Vidus 11—2.
Babkowitsch, Bertha, Kfm., Ventspils ielā 28—4.
— Nik., Schloss., Brīvības ielā 113—32.
Babo, Alfr., Lehrl., Kungu ielā 25/27—12.
— Fritz, Dw., Kungu ielā 25/27—12.
— Rich., Lehrl., Kungu ielā 25/27—12.
Babra, Krkpfleg., Bauskas ielā 2—2.
Babrikel, Jahn, Kfm., Valguma ielā 29—35.
Babskaja, Thekla, Marijas ielā 29—42.
Babtschin, Lazarus, Bevollm., Ausekļa ielā 16—4.
— Lasar, Ing.-Techn., Ausekļa ielā 16—4.
Babtschenok, Olga, Erzieh., Jura Allunana ielā 2-a—5.
Babuchin, Chaim, Kfm., Lāčplēša ielā 62/66—26.
Babul, Rob., Schloss., Ērgļu ielā 12-67
Backman-Stantschenko, Milda, Matīsa ielā 63—10.
Backstaedt, Wera, Kont., Auseķļa ielā 15—18.
— Anna, Kont., Kalnciema ielā 5—15.
— Herb., cand. com., Alberta ielā 9—1.
— Jutta, Bmtn., Alberta ielā 9—1.
— Krust., Dw., Ģertrūdes ielā 127-4.
— Mottel, Kfm., Sadovņikova ielā 17—37.
— Natalie, Schndrn., Ogres ielā 2—8.
Backel, Jos., Glasbl., Aptiekas ielā 22—11.
Backmann, Anna, Hndlrn., Ieroču ielā 4—1.
Babus, Isaak, Ing., Ausēkļa ielā 9—6. Tel. 96125.
Back, Heinr., Dārza ielā 5—2.
— Joh., Wächt., Rēveles ielā 73—13.
— Jul., Tischl., Talsu ielā 23—5.
— Nik., Kelln., Dzirnavu ielā 131—23.
— Marie, Kreslēra ielā 1—7.

— Paul, Kfm., Daugavgrīvas ielā 46
dz. 2.
— Georg, Kfm., Valdemāra ielā 69-b—24.
— Willy, Soldat, Daugavgrīvas ie
— Mich., Matīsa ielā 11/13—10.
— Olga, Schndrn., m. Smilšu ielā 3-
deķu ielā 4-a—1.
28—8.
— Konst., Form., Valdemāra
Babarikow, Anna, Valdemāra ielā 69-b—24.
Babelis, Kas., Weichenst., Ģertrūde
ielā 115—40.
— Pet., Stud., Matīsa ielā 11/13—1
Babanovsky, Alex., Lagerverw., No
deķu 69-b—24.
— Alex., Blaumaņa ielā 5—9.
— Alex., Masch., Ludzas ielā 24—
— Alfr., Lagerverw., Kuģu ielā 40—
v. Bach, Alice, Skolas ielā 11—16.
Bach, Alide, Audēju ielā 3—2.
— Anna, Lehrn., Pulkv. Brieža ielā 10—10.
— Anna, Wirt., Matīsa ielā 95—5.
— Ede, Schndrn., Andr. Pumpura ielā 3—16.
— Emil, Buchh., Vidzemes š. 19—1.
Bach, Emma, Buchh., Hanzas ielā 4—35.
— Friedr., Kuldīgas ielā 47—1.
— Friedr., Elektro-Mont., L. Palisadu ielā 29—6.
— Friedr., Verk., Kuldīgas ielā 47—
— Irma, Brīvības ielā 174—57.
— Iser, Fabr.-Bes., Dzirnavu ielā 62—9.
— Jahn, Hsb., Bolderājā, Ādama ielā 5.
— Jeannot, Stabchefd. Livl. Div., Brīvības ielā 144—8.
— Joh., Wächt., L. Palisadu ielā 29—6.
— Karl, Bmt., Ganību dambī 10—1
— Karl, Telegr., Pulkv. Brieža ielā 10—10.
— Karl, Verw., Brīvības ielā 144—2
— Maximilian, Kuldīgas ielā 2—14.
— Milda, Maschschr., L. Palisadu ielā 29—6.
— Rodrich, Kont., Blaumaņa ielā 5—9.
— Schanno, Oberst., Brīvības ielā 144—8. Tel. 38-95.
— Scholom, Stud., Dzirnavu ielā 62—9.
Bacharow, Wern., Techn., Rēveles ielā 30—67. Tel. 98009.
Bachermann, Marie, Mission., Lāčplēša ielā 32—1.

O. Bachmann, Schokoladen u. Konfektwerkst
Rigā, Brīvības 23

Ottilie Bachmann, G. V., Herstell. v. Konfekt, Brīvības 23.
Bachmann, Antonie, Katoļu ielā 3—28
— Alph., Phot., Dreiliņu ielā 3—1.
— Arth., Schuhm., Lienes ielā 27—1
— Aug., Schloss., Zaķu Salā, Jumpravas krastmalā 5—2.
— Christ., Abg., Brīvības ielā 60/6
—8. Tel. 94612.
— Elina, Kont., Valdemāra ielā 69-b—31.
— Emil, Zeichn., M. Nometņu ielā 48—2.
— Emilie, Valdemāra ielā 69-b—31.

Jahn, Bäcker, Ģertrūdes ielā 98—42.
Mart., Offiz., Tērbatas ielā 88—54.
Natalie, Marijas ielā 113—12.
Ottilie, Hndlrn., Lāčplēša ielā

aeberow, Hertha, Kont., Bruņinieku ielā 20—7.
ach, Friedr., Prok., Marijas 50—8.
ächmann, Antonie, Schwester, Kalpaka b. 4—2.

— Joh., Uhrm.-Mstr., Marijas 29—7.
— Paul, Lehr., Baznīcas 4—25.
Baecker, Erich, Skārņu ielā 11. Tel. 22078-97807.
— Erich, Vaļņu ielā 22—4-a.

Wilh., Schrifts., Ormaņu ielā 26—1-a.
Bagel, Wilhelmine, Kuldīgas ielā 1—10.
Bager, Joh., Mech., Stabu ielā 105—7.

J. Bagg & Co., H. I., Import u. Export, Inh.: Josocher-Salkind, Bagg, L. Grēcinieku ielā 30, Tel. 20741.
Bagg u. Tennenbaum, m. Jaunielā 4, Tel. 93752.
Stud., Lāčplēša ielā
Buchh., Ģertrūdes
Tel. 96919.
r., Basteja bulv., 4—7,
6.
Kfm., Kārļa ielā 13—1,
-94320.
Lāčplēša ielā 52/54—34,
9.
Mordel, Ing., Blaumaņa
—7, Tel. 95131.
Kfm., Kārļa ielā 13,
-94320.
Blaumaņa ielā 16/18,
a, Kont., Brīvības ielā
uchh., Brīvības ielā
Valdemāra ielā
Sīmaņa ielā 7/9—3.
Schmied, Doles
a, Modist., Stabu
-6.
Hsb., Daugavpilī,
ielā 20.
Daugavpilī, Viesni-
vin, Klempn., Puškina
erk., Puškina ielā 6—11.
uster, Brīvības ielā
Lehrn., Raiņa bulv.
ivības ielā 154—48.
hndrn., l. Jēkaba
—21.
Schrifts., Brīvības
Mod., Elizabetes
Buchf., Pērnavas
-60.
Mitarb. d. «Jaun.
u ielā 46/48—41.
ga, Buchh., Čiekurkalnā,
-1.
Bauskas ielā 9—7.
Badestüber, Rēveles
2.
Mārupes 8—6.
ndrn., Augustines 13—31.
loss., Talsu 15—7.
Mod., Uniona 61—2.
stin, Pērnavas 29—140.
Karlines 30—3.
Souffleuse, Pērnavas
40.
Ģertrūdes 48—28.
ud., Katoļu 3—12.
Gleznotāju 5—8.
rn., Stabu 70—5.
fs., Daugavgrīvas
-10.
hndrn., Briņģu 7.
— Jahn, Bint., Bāriņu 7—7.
— Jahn, Tischl., Rēveles 81—4-a.
— Juris, Volguntes 60—2.
— Karoline, Augustines 13—31.
— Katharina, Ģertrūdes 48—21.
— Leon, Ing., Strēlnieku 9—7.

Baltiſches Dichterbrevier

herausgegeben von

Werner Bergengruen

Auf holzfreiem Büttendruck Goldmark 2.50. Geſchmackvoller Ganzleinenband mit Goldpreſſung Goldmark 3.75. Allerliebſter handlicher Ganzlederband Goldmark 10.

Das Brevier beginnt mit dem 14. Jahrhundert und führt, bei längerem Verweilen des Goetheſchen Freundes Jakob Michael Reinhold Lenz über Karl Freiherr von Fircks, Mickwitz, Otto von Schilling, Otto Freiherr von Taube, Manfred Kyber, Johannes von Guenther, Paul Graf Keyſerlingk u. a. bis zu den Jüngſten. Eine überſichtliche Einführung in die geſamte baltiſche Literatur, ſowie kurze biographiſche Notizen über die zu Worte kommenden Dichter erhöhen den Wert dieſes ſchmucken Buches.

„... Der Herausgeber Bergengruen griff mit ſeinem Inſtinkt nach den beſten Stücken. Die Auswahl iſt nicht zu umfangreich, vermittelt aber ein geſchloſſenes Bild der geſamten baltiſchen Dichtung ...“ Die Arche.

„... Ein außerordentlich anſpruchloſes, aber anſtändiges innerlich recht intereſſantes Buch ...“
Dr. Benno Diederich in den Hamburger Nachrichten.

„... Das knappe, wenig mehr denn hundert Seiten umfaſſende „Baltiſche Dichterbrevier“, das Bergengruen liebevoll und wiſſend zuſammengeſtellt hat, iſt, ganz abgeſehen von den dichteriſchen Werken, die es enthält, ein ſchönes Denkmal des Deutſchtums in den Oſtſeeprovinzen, und ſomit doppelt erfreulich ...“
Dr. Ernſt Sander in Reclams Univerſum.

„... Eine rechte Herzensfreude iſt es, dieſes Büchlein zu leſen ...“
Deutſcher Bote.

Oſtbuchhandlung und Verlag Georg Neuner

Berlin W 30, Motzſtraße 22

— Sarah, Zahnarzt., Stabu 72—10.
— Wilma, Lehrn., Cēsu 23—11.
— Willy, Mech., Brīvības 186—34.

Awotiņsch, Andr., Lehr., Parka 6—10
— Ed., Oberkondukt., Ganu 6—35-a.
— Jahn, Geschäftsf., Cē
— Jahn, Techn., Tērbat
— Jul., Phot., m. Nome
— Karl, Bmt., Matīsa 5
— Karl, Chauff., Hospit
— Mart., l. Palisadu 25-
— Mart., Dw., Ķieģeļu
— Pet., Industr., Tērbat
— Pet., Hsb., Tērbatas Tel. 92376.
— Rob., Bmt., Rēveles 6
— Rud., Stud. med. Fel māra 55—10.
— Wladim., Schausp., l. ielā 25—12.
— Wold., Kont., Valmie
— Wold., Schloss., Unior

Konfektfabr. „Awots", G. V., Inh.: Hirsch Avotu 46, Tel. 97810.

„Awots", Maschinenfabr. Behrslapa, Avotu 24,

Awots, Adolf, Kont., l. E
— Anna, Kont., Tērbata
— Arw., Ģertrūdes 109-
— Bertha, Strick., Zvai
— Behrtul, Švarcmuižas
— Jahn, Mont., Zvaigžņ
— Jahn, Tischl., Granta
— Karl, Schuhm., Schre l. Ŀn. 4—23.
— Mart., Buchh., Kuģu
— Pauline, Schndrn., Z ielā 24—19.
— Pet., Buchh., Tērbata
— Pet., Dw., Tērbatas

Awoturens, Ed., Bäck., ielā 4—1.

Awsej, W., Puškina 14,

Awsejew, Alex., Schloss ielā 56—61.
— Anfisa, Lithogr., l. ielā 13—42.
— Denis, Bahnarb., l. ielā 13—42.
— Elisey, Bahnbmt., Lu
— Warf., Bahnarb., l. P ielā 13—42.

Awstreich, Dav., Brīvīb.

Awstreich, Dav., Ing., 40—26.

Awstritz, Elisabeth, Da ielā 58—1.
— Marie, Zahnärztin, l. ielā 33—9.
— Nik., Arzt, Daugavg ielā 46-a—5.
— Elisabeth, Bmtn., P
— Valentine, Lehrn., D ielā 46-a—5.
— Warwara, Kr. Baron

Alex. Axelrod, G. V., Ko Karlīnes 20.

Axelrod, Dav., Holzhldr.,
— Fissel, Hsb., Ganu 4
— Gamsei, Holzbr., An

Axenow, Agej, Schuhm., ielā 56—3.

Axjutuw, Theod., Schuh ielā 28—9.

Azrianz, Marie, Lehrn., l. Maskavas ielā 14/16—8.

Aztin, Joh., Elektrotechn., l. Altonovas 14—5.

Baak, Anna, L. Lubānas ielā 1/3—40.
— Aug., Mstr., Katrines ielā 14/20—5.

Baar, Alex., Stud. Matīsa ielā 11/13, dz. 10.
— Elsa, Stud., Matīsa ielā 11/13—10.
— Jahn, Oberkass., Karlīnes 8/10

Back, Heinr., Dārza ielā 5—2.
— Joh., Wächt., Rēveles ielā 73—13.
— Jul., Tischl., Talsu ielā 23—5.
— Nik., Kelln., Dzirnavu ielā 131—23.
— Marie, Kreslēra ielā 1—7.

— Paul, Kfm., Daugavgrīvas ielā dz. 2.
— Georg, Kfm., Valdemāra ielā 69-b—24.
— Willy, Soldat, Daugavgrīvas
— Mich., Matīsa ielā 11/13—10.

— Elina, Kont., Valdemāra ielā 69-b—31.
— Emil, Zeichn., M. Nometņu ielā 48—2.
— Emilie, Valdemāra ielā 69-b—31.

Gertrud Freiin von den Brincken

Schritte . . .

Neue Lieder und Balladen.

Holzfreies Papier Goldmark 2.50. Geſchmackvoller
Ganzleinenband mit Goldpreſſung Goldmark 3.75.

„. . . Wollen und Können ſtehen in ſelten vollkommenem Einklang, und ſo findet ſich in dem Bande kein einziges Gedicht, das gänzlich abzulehnen, und ſelten eine Zeile, die nicht rund und voll und reif wäre; und das will etwas beſagen. . . . Gertrud von den Brinckens Balladen können ſich allem, was in unſeren Tagen auf dieſem Gebiet geſchaffen worden iſt, zumindeſt zur Seite ſtellen. Sie kommen unmittelbar von Strachwitz, dem größten Meiſter der deutſchen Ballade, und bekunden in der Handhabung der Form wie in der Stoffwahl jene ſchon gerühmte Inſtinktſicherheit, die eine der herrlichſten Eigenſchaften der Dichterin iſt".

Dr. Ernſt Sander in Reclams Univerſum.

„. . . Die Tiefe der Empfindung, die leiddurchtränkte Verſenkung in das Menſchenlos, ſtillgereifte Reſignation charakteriſieren die formvollendeten Lieder. Ungewöhnliche Plaſtik der Ausdrucksform, eine ſeltene Kraft der Anpaſſung an die Gefühlswelt fremder, längſt verklungener Zeiten zeichnen ihre Balladen aus, unter denen ſich wahre Perlen finden. Sie laſſen ſich neben Börris von Münchhauſen ruhig hören."

Königsberger Allgemeine Zeitung.

Oſtbuchhandlung und Verlag Georg Neuner

Berlin W 30, Motzſtraße 22

ahn, Bäcker, Ģertrūdes ielā 8—42.
Mart., Offiz., Tērbatas ielā 88—54.
Natalie, Marijas ielā 113—12.
Ottilie, Hndlrn., Lāčplēša ielā 7—17.
Olga, Schndrn., Marijas ielā 16—4.
Otto, Schloss., Stabu ielā 86—22.
Percy, Kont., Valdemāra ielā 69-b—31.
Rich., Schmied, Lauku ielā 3—40.
howzew, Konst., Kelln., Ģertrūdes ielā 22/24—23.
howzew, Nik., Schndr., Klusā ielā 21—29.
hrach, Chaja, Kfm., Blaumaņa ielā 36—2.
Jenja, Blaumaņa ielā 36—2.
htein, Karl, Bmt., Kuldīgas ielā 2-a—2.
hstein, Karl, Buchhandlr., Slokas ielā 4—5.
k, Jankel, Schuhm., L. Monetu ielā 5—5.
Judel, Lehrl., L. Monetu ielā 5—5.

S. Chr. Backman
Kohlen-Import
a, Kaļķu ielā (Kalkstrasse) 1
Tel. 21698 u. 20066

-Ges. **Chr. Backmann**, H. I., Kohlenimport, Präses: W. Holzmann, Glieder d. Verwalt.: F. Freiberg u. A. Kalnin, Hauptkont.: Kaļķu ielā 1, Tel. Direkt.: 21697 u. 21699, Kontor u. Exped.: 21698 u. 20066. Kohlenniederl.: Andrēja salā (Andreasholm), Tel. 93439, Peldu salā (Badeholm), Tel. 92901, Autogarage u. Transport Strēlnieku ielā , Tel. 98935, Tel.-Adr.: Bacco-Riga.
kmann sieh auch bakmann.
kmann, J., V. Rumpmuižas ielā 14-a. Tel. 97261.
che, Alph., Ing., Valdemāra ielā 11—14.
Irma, Kont., Vidus ielā 4—3.
chen, Ilja, Musik., Matīsa ielā 27—34.
Fanny, Schndrn., Matīsa ielā 27—34.
enius, Heinr., Schuhm., Ģertrūdes ielā 46—27.
ers, Andr., Fuhrm., Torģeles ielā 4—8.
Margarethe, barmh.-Schw., Miera ielā 3—16.
Rebekka, Buchh., Avotu ielā 2—55.
ew, Ed., Bmt., Vilandes ielā 12—42.
in, Wass., Komissionär, Brīvības ielā 60/66—8.
owitsch, Franziska, m. Nometņu ielā 30—3.
sche, Sophie, Krkpfleg., Alberta ielā 1-16.
ukas, Alex., Ebelmuižas ielā 5—6.
un, Magdalene, Vecielā 3—5.
wil, Willy, Kondit., Stabu ielā 81-23.
berow, Hertha, Kont., Bruņinieku ielā 20—7.
h, Friedr., Prok., Marijas 50—8.
hmann, Antonie, Schwester, Kalpaka b. 4—2.

— Joh., Uhrm.-Mstr., Marijas 29—7.
— Paul, Lehr., Baznīcas 4—25.
Baecker, Erich, Skārņu ielā 11. Tel. 22078-97807.
— Erich, Vaļņu ielā 22—4-a.
Baehr, Anna, Elizabetes ielā 21-a—6.
Baer, Gottl., Tischl., Vidzemes šos. 24-a—7.
— Heinr., Schuhm., Marijas ielā 87—16.
— Jahn, Kondit., Marijas ielā 87—16.
— Leocadia, Strēlnieku ielā 15—14.
— Marie, Erzieh., Marijas ielā 21-a—8.
— Wilh., Gärtner, Pulkv. Brieža ielā 21—2.
— Wilh., Müller, Hermaņa ielā 5—1.
Baerenfeldt, Gust., Schmied, Marijas ielā 19—8.
Hans baerent, Spielw.-Handl., l. Kalēju ielā 7.
Baerent, Anna, Kont., Kalpaka bulv. 11—7.
— Hans, Piļumuižas ielā 2. Tel. 95971.
— Hans, Stud., Elizabetes ielā 3—5.
— Helene, Priv.-Lehrn., Tvaika ielā 84—25/27.
— Kurt, Bmt., Tvaika ielā 84—25/27.
Baese, Alex., Kont., Ausekļa ielā 5—1.
Baltais, Jak., Exped., Blaumaņa ielā 20—3.
— Margot, Kont., Blaumaņa ielā 20—3.
Baeurle, Antonia, Lehrn., l. Kalēju ielā 9—18.
Bagajew, Alex., Chauff., Valdemāra ielā 24—26.
— Konst., Techn., Karlines ielā 42—30.
Bagars, Jahn, Kfm., M. Nometņu ielā 9—14.
Bagat, Alex., Schausp., Tērbatas ielā 33/35—39.
— Elfriede, Schndrn., V. Mīlgrāvī, Kalnc. IV. lin. 33—1.
— Eugen, Kfm., Strēlnieku ielā 13—6.
— Heinr., Holzbr., L. Nometņu ielā 27—6.
— Irma, Kont., Kr. Barona ielā 82—5.
— Jahn, V. Mīlgrāvī, Krasta ielā 8—1.
— Jahn, Bauarb., Ģertrūdes ielā 67—13.
— Marie, V. Mīlgrāvī, IV. lin. 19—1.
— Marie, Lehrn., Strēlnieku ielā 13—6.
— Marie, Ģertrūdes ielā 103—21.
— Mart., V. Mīlgrāvī, Krasta ielā 10—1.
— Olga, Schndrn., Ziemeļu ielā 25—16.
Bagatais, Antonie, Kurs., Ģertrūdes ielā 48—17.
— J., Bruņinieku ielā 28, Tel. 91581.
— Jahn, Schloss., Rēveles ielā 52—8.
Bagatirewitsch, Gabriel, Daugavpils ielā 50—6.
Bagdan, Alfr., Techn.-Leit., Kalnciema ielā 2-a—6.
— Wally, Kont., Kuldīgas ielā 1—10.
— Wilh., Schrifts., Ormaņu ielā 26—1-a.
Bagel, Wilhelmine, Kuldīgas ielā 1—10.
Bager, Joh., Mech., Stabu ielā 105—7.

J. Bagg & Co., H. I., Import u. Export, Inh.: Josocher-Salkind, Bagg, L. Grēcinieku ielā 30, Tel. 20741.
Bagg u. Tennenbaum, m. Jaunielā 4, Tel. 93752.
— Boruch, Stud., Lāčplēša ielā 52/54—34.
Bagg, Chaim, Buchh., Ģertrūdes ielā 54—5. Tel. 96919.
— Jak., Fabr., Basteja bulv., 4—7, Tel. 20046.
— Jesochow, Kfm., Kārļa ielā 13—1, Tel. 23830-94320.
— Scholom, Lāčplēša ielā 52/54—34, Tel. 96249.
— Scholem-Mordel, Ing., Blaumaņa ielā 16/18—7, Tel. 95131.
Bagg, J., S., Kfm., Kārļa ielā 13, Tel. 23930-94320.
— Max., Ing., Blaumaņa ielā 16/18, Tel. 95131.
Baginski, Elsa, Kont., Brīvības ielā 30—5.
— Friedr., Buchh., Brīvības ielā 30—5.
— Karl, Bmt., Valdemāra ielā 67-.b—4.
— Leon, Ing., Sīmaņa ielā 7/9—3.
— Wladisl., Schmied, Doles ielā 2—2.
Bagon, Minna, Modist., Stabu ielā 49-a—6.
Bagons, Wilh., Hsb., Daugavpilī, Slimnicas ielā 20.
— Wilh., Kfm., Daugavpilī, Viesnicas ielā 8.
Bagrad, Ruwin, Klempn., Puškina ielā 6—11.
— Rocha, Verk., Puškina ielā 6—11.
— Alfr., Schuster, Brīvības ielā 154—43.
Bahder, Aline, Lehrn., Raiņa bulv. 15—5.
— Ernst, Brīvības ielā 154—48.
— Marie, Schndrn., l. Jēkaba ielā 26/28—21.
Bahk, Wilh., Schrifts., Brīvības ielā 61—4.
Bahker, Ida, Mod., Elizabetes ielā 89-18.
Bahkul, Rob., Buchf., Pērnavas ielā 23-a—60.
Bahkulis, Pet., Mitarb. d. «Jaun. Siņ.», Stabu ielā 46/48—41.
Bahksch, Olga, Buchh., Čiekurkalnā, I. lin. 27—1.
Bahle, Marie, Bauskas ielā 9—7.
Bahlin, Adam, Badestüber, Rēveles ielā 37—12.
— Anna, Dw., Mārupes 8—6.
— Anna, Schndrn., Augustines 13—31.
— Arth., Schloss., Talsu 15—7.
— Christine, Mod., Uniona 61—2.
— Ed., Pianistin, Pērnavas 29—140.
— Ed., Stud., Karlines 30—3.
— Elisabeth, Souffleuse, Pērnavas ielā 29—140.
— Elsa, Bmtn., Ģertrūdes 48—28.
— Emilie, Stud., Katoļu 3—12.
— Eva, Hdlrn., Gleznotāju 5—8.
— Hans, Lehrn., Stabu 70—5.
— Heinr., Aufs., Daugavgrīvas ielā 46-b—10.
— Helene, Schndrn., Briņģu 7.
— Jahn, Bmt., Bāriņu 7—7.
— Jahn, Tischl., Rēveles 81—4-a.
— Juris, Volguntes 60—2.
— Karoline, Augustines 13—31.
— Katharina, Ģertrūdes 48—21.
— Leon, Ing., Strēlnieku 9—7.

— Lihba, Hsb., Briņģu 7.
— Lilly, Bmtn., Ģertrūdes 48—21.
— Lilly, Telgr., Ģertrūdes 48—20.
— Lisa, Piena 14—10.
— Marie, Pērnavas 25—2.
— Martha, Blumenb., Augustines ielā 13—31.
— Milda, Buchh., Ģertrūdes 48—21.
— Milda, Bmtn., Stabu 70—5.
— Olga, Stabu 70—5.
— Osk., Bmt., Pērnavas 27—82.
— Selma, Karlines 30—3.
— Wilh., Chauff., Karlines 30—3.
— Willis, Schmd., Ieroču 14—4.
Bahlinsch, Edg., Geschäftsf., Ģertrūdes ielā 48—28.
— Gottfr., Schloss., Margrietas ielā 16—5.
— Herm., Buchh., Talsu ielā 2—8.
— Jahn, Bmt., Daugavpils ielā 46—5.
— Jahn, Bmt., Šķūņu ielā 13—2.
Bahk, Wilh., Schriefts., Brīvības 27—4.
— Jahn, Oberst.-Ltn., Matīsa ielā 27—4.
— Jahn, Techn., Daugavpils ielā 46—5.
— Karl, Bmt., Rudolfa ielā 1—8.
— Karl, Schuhm., Bruņinieku ielā 71—56.
— Karl, Tischl., Matīsa ielā 81—12-a.
— Osk., Bmt., Pērnavas ielā 27—82.
— Pet., Stations-Chefsgeh., Ganību dambī 12—3.
Bahlstein, Jahn, Dir., Kalnciema ielā 24—3.
Bahn, Arth., Schmied, Matīsa ielā 48—4.
— Ernst, Pred., Akas ielā 13.
— Fritz, Stellm., Ebeļmuižas ielā 36—3.
— Glafira, L. Kandavas ielā 2—5.
— Karl, Scholss., Pērnavas 27—67.
— Wilh., Matīsa ielā 14—2.
— Wilh., Kommisionär, Matīsa ielā 14—1.
Bahnit, Karl, Kfm., Artilerijas ielā 44—2.
Bahr, Adele, Skolas ielā 25—42
— Arth., Bmt., Anniņmuižas ielā 1-b.
— Emilie, Schndrn., Olīves ielā 13—3.
— Heinr., Hsb., Gaŗā ielā 18—1.
— Helene, Lehrn., Brīvības ielā 31—12-c.
— Karin, Lehrl., Anniņmuižas ielā 1-b.
— Moisej, Buchh., Ģertrūdes ielā 99—8
Bahrs, Indr., Expr., Stabu ielā 33—16.
— Juliane, Malerin, Stabu ielā 18—12.
— Jul., Stud., Gogoļa ielā 13/17—7.
— Ant., Stud., Lāčplēša ielā ielā 3-a—8.
Bahrda, Arv., Bmt., Popova 20-b—10.
— Elisabeth, Hdlrn,, Popova ielā 3-a—8
— Pauline, Lehrn., Blaumaņa ielā 34—4.
Bahrdin, Alex., Buchh.,-Ag., l. Nometņu ielā 62—48,
— Alex., Weichenstell., m. Lāču ielā 1—1.
Bahrdin, Arth., Valmieras ielā 45—22.
— Emil, Schuhm., Dzirnavu ielā 153—21.

— Lina Schndrn., Avotu 27—14. ielā 37-a—14.
— Kornelius, Eisendr., m. Lāču ielā 1—1.
— Helene, m. Lāču ielā 1—1.
Bahrdinsch, Jahn, Stud., Tērbatas ielā 33/35—19.
Bahren, Andr., Schndr., Dzirnavu ielā 15—2.
Bahrens, Wold., Stud., Matīsa ielā 35—6.
Bahrenits Andr., Schuhm., Bruņinieku ielā 65—3/4.
Bahrin, Anna, Dw., Kaļķu ielā 7—4/6.
Bahrinsch, Alex., Dw., Elizabetes ielā 13—10.
Bahris, Georg, Rēveles ielā 77—29.
Bahrit, Mathilde, Wirtsch., Bruņinieku ielā 43—8.
Bahrsdel, Jek., Poliz., Krasta ielā 1—1.
Bahrsdin, Dahrta, Hsb., V. Mīlgrāvī, Kalnc. VI. lin. 1—1.
Bahrsdin, Fritz, Ing., m. Trokšņa ielā 2—1.
— Jahn, Dw., Avotu ielā 49—2.
— Jahn, Maurer, Mūrnieku ielā 6—7.
Bahrsdinsch, Karl, Portier, Daugavpils ielā 57—35.
Bahrup, Jahn, Tschl., Uniona ielā 20—12.
Bahrza, Erich, Ing., Valdemāra ielā 8—6.
Bahs, Emil, Hsb., Ropažu ielā 73.
Bahse Karoline, Hsb., Robežu ielā 22—1.
— Reinh., Kelln., Matīsa ielā 85—1.
Bahte, Jahn, Polier., l. Peldu ielā 18—9.
Bahte-Baze, Katherine, Dw., l. Peldu ielā 18—9.
Bahtz, Heinr., Agent, Bārtas ielā 11—3.
— .ahn, l. Maskavas ielā 79—12.
— Lisa, Schndrn., l. Maskavas ielā 79—12.
— Mart., Metallschleif., m. Nometņu ielā 47—9.
Bahtze, Arn., Geschäftsf., Lāčplēša ielā 112-a—28.
— Friedr., Lehr., Lāčplēša ielā 112-a—29.
— Nadeshda, Mass., Alberta ielā 5—10.
— Rob., Deschäftsf., Ļermontova
— Geschäftsf., Ļermontova ielā 4—2.
Baiba, Jos., Tschl., Katoļu ielā 14/16—1.
Baidekaln, Karl, Klempn., Purvciema ielā 5—27.
Baidin, Marie, Studn., Brīvības ielā 12—4.
Baidinsch, Alex., Arzt, Brīvības ielā 12—4, Tel. 98750.
Baier, Benj., Kfm., Sadovņikova ielā 13—6.
Baiko, Jos., Tischl., Daugavpils ielā 48—68.
Baikow, Alwine, Matīsa ielā 127—7.
— Ed., Tischl., Laboratorijas ielā 15—14.
Baikowsky, Anna, Dw., Torņa ielā 21—7.
— Marie, Hsb., Brīvības ielā 56.
Baikowsky, Sem., Kfm., m. Nometņu ielā 17—27.
Baikschit, Jos., Dw., Aspazijas bulv. 15—30.

— Valerian, Elektromont., Aspazijas bulv. 15—30.
— Amalie, Schndrn., l. Kalnu ielā ielā 54—1.
Baikstis, Ant.. Fuhrm., l. Kalnu 54—1.
Jos., Scnloss., l. Kalnu ielā 54—1
— Sim., Fuhrm., l. Kalnu ielā 54—
Baimakow, Boris, Bmt., Antonijas ielā 10—5
Baimakow, Tamara, Antonijas ielā 10—5.
Baimakow, Theod., Antonijas ielā 10—5.
Bainin, Abel, Klempn., Avotu 19—5
Bairot, Lengo, Stellm., Rumpmuižas ielā 41—12.
Bais, Dav., Schweiz., Brīvības ielā 37/39—7-a.
Baisch, Adalb., Metallschl., Vidzeme šosejā 26-b—3.
Baische, Alex., Verk., Tērbatas ielā 9/11—4.
— Eug., Stud., Tērbatas ielā 9/11—5, Tel. 97950.
— Martin, Verw.-Gl. d. Ges. Gege Kredits, Tērbatas ielā 9/11.
Baischkaln, Jul., Schndr., Matīsa ielā 72—3.
— Karl, Maler, Krāsotāju ielā 13—66.
Baisum, Olga, Bmtn., Lāčplēša ielā 53—31.
Baiter, Sipa, Verk., l. Peldu ielā 30—3.
Bajar, Anna, l. Lāču ielā 18—39.
— Elisabeth, Fris., Akas ielā 8—3, Tel. 98785.
— David, Kfm., Stabu 70—21.
— Ernst, Chauff., Elizabetes ielā 89—27, Tel. 94927.
— Emilie, Merķeļa 17—9.
— Fritz, Schloss., Kr. Barona ielā 97—7.
— Grete, Bruņinieku ielā 59—11.
— Hans, Schndr., Rumpmuižas ielā 18—39.
— Jahn, Dw., Tērbatas ielā 45—6.
— Jahn, Elektromech., Mūksalas ielā 25—4.
— Jahn, Poliz., Vidzemes šos. 4/6—10.
— Jahn, Tischl., Ventspils ielā 4—14/15.
— Jak., Werkst.-Inh., Brīvības ielā 67—3, Tel. 95185.
— Joh., Scholss., l. Lāču ielā 3—5
— Karl, Holzbr., V.-Jelgavas 13—1
— Karl, Stud., Matīsa 38—20.
— Karl, Tischl., Vec-Auces 3—2.
— Karoline, Schndrn., Daugavpils ielā 74—42.
— Karoline, Ģertrūdes 121—68.
— Katharina, Kond.-Inh., Valdemār ielā 16—1, Tel. 90600.
— Lisette, Pfleg., l. Altonavas ielā 23—10.
— Martha, Marijas ielā 56/58—22.
— Martha, Stud., Dzirnavu ielā 119—7.
— Mart., Bahnbmt., Dzirnavu ielā 123—3.
— Mart., Fuhrm., Rēveles ielā 65—
— Mart., Kfm., Matīsa ielā 43—22.
— Mathilde, Schndrn., Daugavpils ielā 74—42.
— Mich., Schuhm., l. Ķēniņu ielā 6—2.

— Ottilie, Lehrn., Zvaigžņu ielā 2—66.
— Paul, Eisendr., Tēriņu 14—3.
— Wold., Fuhrm., Žemaišu 5—5. ielā 5—5.
Bajar-Smilga, Ant., Landmess., Stabu ielā 62—24.
I. Bajars u. Teesnesis u. Co., Ausekļa ielā 16, Tel. 98918.
Bajkow, Jefim, Maur., Hapsalas ielā 12—32.
Baka, Ede, Kfm., Ģertrūdes ielā 22/24—24.
Bakan, Alex., Bmt., Stabu ielā 50—1.
— Minna, Hdlrn., Stabu ielā 50—1.
Bakanas, Felizitas, Lehrn., l. Maskavas ielā 1-b—8.
— Ustin, Schmied, l. Maskavas ielā 1-b—8.
Bakel, Emilie, Kont., Brīvības ielā 170—13.
Bakewitsch, Pet, Zimmerm., Vēja ielā 1/3—13.
Bakinowsky, Ipolit, Schuhm., Daugavpils ielā 41—1-a.
Bakis, Arv., Bmt., Blaumaņa ielā 9—28.
— Emma, Plätt., Avotu ielā 73—24.
— Friedr., Chauff., Brīvzemnieka ielā 14/16—13.
— Otto, Schndr., Tērbatas ielā 20—20.
— Pet., Stud., Brīvības ielā 10/12—9.
— Rud., Mont., Tērbatas ielā 20—20.
— Werner, Kont., Rēveles ielā 61—24.
— Werner, Stud., Rēveles ielā 61—24.
Bakit, Joh., Lehr., Blaumaņa ielā 9—26.
Bakke, Austra, Bmtn., Stabu ielā 116—18.
Bakker, Kurt, Buchh., Elizabetes ielā 103—37.
Bakmanas, Pet., Schndr., Jelgavas šos. 29—11.
Bakmann, Alex., Schiffskapt., Mārupes ielā 3-b—67.
Baks, Alfr., Schuhm., Zvaigžņu ielā 22—28.
Baksch, Alex., Dw., Ganību dambī 3—2.
— Joh., Mont., Ganību d. 3—2.
— Karl, Techn., Ganību d. 3—2.
Bakst, Rochel, Dzirnavu ielā 74—12.
Bakuschewitsch, Anna, Kurier, Dzirnavu ielā 1—28.
Bakstad, Harriet, Kont., Kazarmu ielā 6—5.
Bakusin, Mendel, Kfm., Marijas ielā 50—1.
Bakutis, Jul., Bmt., Tērbatas ielā 33/35—11.
Balagin, Nik., Kont., Katoļu ielā 34—9.
— Sim., Kont., Katoļu ielā 34—9.
Balak, Karl, Bahnarb., l. Palisadu ielā 25—28.
Balanda, Milda, Lehr., Krasta ielā 3.
Balande, Marie, Brīvības ielā 126—45.
— Alice, Kont., Vidus ielā 4—6.
Balandin, Anna, Stabu ielā 116—9.
— Olga, Laboratorijas ielā 28—17.
— Trine, Schndn., Lienes ielā 7—6.
Balanow, Isr., Kfm., Tērbatas ielā 38—12.
— Isr., Verk., Tērbatas ielā 38—28.

Balandis, Franz, Schuhm., Raiņa bulv. 25—13/14.
— Stanisl., Dw., Raiņa bulv. 25—13/14.
Balasow, Gerasim, Dw., Brīvības ielā 102—1.
Balbarisky, Magda, Ganu ielā 6—9.
— Valeska, Kont., Ganu ielā 6—9.
Balbe, Chaim, Kfm., Lāčplēša ielā 7—7.
— Moses, Kfm., Rēveles 28—1. ielā 28—1.
— Stisa, Hdlrn., Rēveles ielā 28—1.
Balber, Kas., Schuhm., Ģertrūdes ielā 125—10.
Balber, Stephanie, Hdlrn., Katoļu ielā 54—6.
Balberg, Ed., Bmt., l. Maskavas ielā 62—31.
Balde, Rud., Tischl., Lāčplēša ielā 44/46—3.
Baldin, Anna, Dīķu ielā 21—4.
Baldinsch, Alb., Bmt., Stabu ielā 46/48—15.
— Pet., Lielgabalu 2—3.
Baldischevsky, Jur., Brieftr., Lāčplēša ielā 127—4.
— Pet., Dw., Sadovņikova ielā 29—7.
Baldius, Pet., Lielgabalu ielā 2—3.
Baldmann, Louis, Buchh., Lāčplēša ielā 42—9.
Baldon, Anna, Bruņinieku ielā 72—13.
— Austra, Schausp., Bruņinieku ielā 72—13.
— Jahn, Bmt., Bruņinieku ielā 77—28.
— Marie, barmh. Schw., Jelgavas šos. 23/25—35.
— Paul, Schuhm., Čiekurkalnā, II. lin. 7—5.
Baldon, Pauline, Hsb., l Buļļu ielā 4—1.
Baldrin, Eug., Bmt., Kapseļu ielā 2—2.
Baldnan, Lonis, Buchh., Lāčplēša ielā 42—9.
Baldus, Lina, Kr. Barona ielā 87—2.
— Sylvia, Schndrn., Valdemāra ielā 27/29—14.
Baleischis, Emilie, Rechnungsf., Raiņa b. 31—36.
— Jos., Schndr., Matīsa 87—3.
— Matw., Fuhrm., l. Maskavas ielā 141—9.
— Veronika, l. Kalna 56—6.
Balen, Andr., Bmt., Marijas 132—120.
Balert, Erene, Verk., Baznīcas ielā 39—14.
Balgal, Friedr., Poliz., Merkeļa ielā 12—11.
Balgalw, Anna, Schndrn., Bruņinieku ielā 87—30.
— Elisabeth, Vecpilsētā 3—23.
— Emil, Ing., Amalijas ielā 5—5.
Balgalw, Jahn, Bmt., Amalijas ielā 5—2.
Balgalw, Katherine, Dw., Brīvības ielā 9—7.
— Lisette, Verk., Kr. Barona ielā 129—11.
— Mart., Fleisch., Brīvības ielā 100—62.
— Nik., Phot., Elizabetes ielā 20—22.
— Olga, Buchh., Skolas ielā 7—8.
— Samuel, Dw., Brīvības ielā 9—7.
— Schannis, Bmt., Amalijas ielā 5—1.

— Wold., Artist, Palīdzības ielā 9/11—7.
Balinsky, Jos., Priv.-Adv., Ausekļa ielā 5—15.
Balitzky, Teifor, Weichenst., Ķemeru ielā 4/6—2.
Baljuk, Marie, Ģertrūdes ielā 23—5.
— Wera, Lāčplēša ielā 70-b—10.
Baljukewitsch, Marie, Katrinas dambī 18—2.
— Wladisl., Bmt., Katrinas dambī 18—2.
Balk, Adolf, Hsverw., l. Maskavas ielā 66—7.
— Chaim, Kfm., Jelgavas šos. 28—1.
— Heinr., Hsb., Maiznīcas ielā 8—4.
— Herm., Karlīnes ielā 2-a, Tel. 98822.
— Hirsch, Kfm., Brīvības ielā 6—10.
— Jahnis, Messer, Skolas ielā 25—10.
— Karl, Chem., l. Kalēju ielā 30—5.
— Karoline, l. Kalēju ielā 30—3.
— Magda, Lehrn., Dzirnavu ielā 35—6.
Balkewitsch, M., Bäck.-Inh., Kalnciema ielā 16, Tel. 98221.
— M., Kondit.-Inh., Elizabetes ielā 33, Tel. 23724-98224.
Arthur, Balkin, H. I., Kino-Theater «A. T.», Kaļķu ielā 10, Tel. 22409-93309.
Balkin, Arth., Inh. d. Kino «A. T.», Brīvības ielā 31—20.
— Dagmar, Lehrn., Bruņinieku ielā 61—1.
— Elias, Schmid., Ģertrūdes ielā 70—24.
— Joh., Hsb., Bruņinieku ielā 61—1.
— Lemka, Kr. Barona ielā 104—31.
— Sim., Mühlenbes., Blaumaņa ielā 29—8, Tel. 92684.
Balkit, Grete, Dārtas ielā 24—5.
— Hena, Bmtn., Olivu ielā 13—4.
Balklans, Jahn, Tischl., Matīsa ielā 137—5.
— Nik., Schuhm., Matīsa ielā 137—5.
Balklau-Grünhof, Fritz, Tischl., Bruņinieku ielā 98—21.
Balklaw, Dora, Lāčplēša ielā 36—28.
— Marie, Schndrn., Ādmiņu ielā 8—12.
— Olga, Schndrn., Lāčplēša ielā 36—28.
Balkusch, Alex., Heiz., Miera ielā 3—5.
Ball, Henriette, Lehrn., l. Bīskapa ielā 1—4.
Ballack, Grigor., Ag., Ausēkļa ielā 9—6.
Ballam, Indr., Fuhrm., l. Lāču ielā 3-26.
Ballandin, Ella, Schndrn., Vārnu ielā 22—14.
— Osk., Matisa ielā 109—29.
Ballerd, Magnus, Assekurant, Ausēkļa ielā 2—1.
Ballerstein, Wilh., Drechsl., Templa ielā 8—2.
Ballert, Heinr., Bankbmt., Lāčplēša ielā 97—1.
Ballert, Mart., Valguma 29—50.

Wera Kamina
Ballettstudie
Merkelstr. (Paulucciistr.) 3, W. 9, Tel. 21466
Stabu ielā 25, W. 3, Sprechstunden v. 5-7

Karl Ballod, H, I., Landw· Maschinen, Eisen, Kolonial u. Tabakw·, Inh·: Marie Rudsit, Willy u· Rud· Balod, Dzirnavu ielā 72, Tel· 91425 u. 98745·

Ballod, Alex·, Elizabetes ielā **101**, Tel· 97943·
— Alex·, l· Jaunā ielā 37, Tel· 21513-94614.
— Alex·, Kfm·, Elizabetes ielā 101—4·
— Anna, Strick·, l· Nometņu ielā 49—13·
— Anna, Wirtin, Arsenala ielā 3-4-a·
— Arved., Kfm·, Vilandes ielā 1—7·
— Austra, Wirtsch·, Basteja bulv· 4-7.
— Bruno, Skārņu ielā 9. Tel· 20260-98230·
— Bruno, Kfm·, Kuğu ielā 11—8·
— Offiz·, Elizabetes ielā 87—9.
— Emilie, Dw·, Baložu ielā 30—8·
— Irene, Pianistin, Elizabetes ielā 87—9.
— Klara, Kont·, l· Nometņu 5—6·
— Lina, Lāčplēša ielā 47—9·
— Luise, Elizabetes ielā 87—22·
— Margarethe, Lehrn., Elizabetes ielā 87—9.
— Mart·, Kfm·, l· Buļļu ielā 1-a—3.
— Otto, Schndr·, l· Zirgu ielā 24/26· Tel· 23522-94795
— Simon, Agron·, Marijas ielā 70· Tel· 95727·
— Wilh., Elizabetes ielā 87—9.

Ballod-Taube, Alex., Zollbmt., Tiltu ielā 16—6-a.

Balmak, Edg·, Schrifts·, l· Lāču ielā 11—14·
— Jahn, Tschl·, l· Lāču ielā 11—14·

A. Balod, Sägemühle, Daugavgrīvas ielā, pie Bolderājas, Tel· 95609·

Fr· **Balod.** Buch· u· Schreibw.-Handl., Rēveles ielā 52, Tel· 98816.

Katharina Balod, G· III·, Holzbearb.-Fabr·, Bolderājā pie Apakšgrāvja·

Mart· Balod, H. III., Restaurant I. Kl·, Vaļņu ielā 13·

Balod, Albert, Bmt·, Pulkv· Brieža ielā 7—28·
— Alb., Poliz·, Uniona ielā 25-a—17.
— Al-dra, Kont., Valdemāra ielā 11—7.
— Alfr·, Klempn·, Kr· Barona ielā 114—23.
— Alfr·, Seem·, Lāčplēša ielā 73—7·
— Alide, Marijas ielā 44—18.
— Alide, Valentina ielā 4—3.
— Alide, Hdlrn·, Marijas ielā 136—26.
— Alide, Web·, Elizabetes ielā 24—10·
— Alma, Schndrn., Bruņinieku ielā 77—11.
— Alma, Schndrn·, Matīsa ielā 31—5·
— Alwine, Schndrn·, Brīvības bulv. 1—14.
— Alwine, Wirtin., Enkuru ielā 6-a—1.
— Andr·, Fuhrm., l· Lāču ielā 11—4·
— Andr·, Hsb., Vēžu ielā 17—1·
— Andr·, Tischl·, Zaldātu ielā 2—7.
— Anna, Avotu ielā 53/55—14.
— Anna, Bruņinieku ielā 71—25.

Balod, Anna, Bmtn., Vilandes ielā 3—25·

Balod, Anna, Hdlrn., Kurmanova ielā 23—17·
— Anna, Hdlrn·, Marijas ielā 56/58—11·
— Anna, Hdlrn., Stabu ielā 99—3·
— Anna, Schndrn·, m· Palisadu ielā 8—11.
— Anna, Web., Dārtas ielā 40—6.
— Ant., Aufs·, Kr· Barona ielā 114—23·
— Antonie, Kurs·, Aspazijas bulv. 15—24·
— Antonie, Strick·, Lauku ielā 7—7.
— Arth., Ērglu ielā 20—20.
— Auguste, Hsb·, Ropažu ielā 33—3·
— Auguste, Schndrn., Ģertrūdes ielā 115—55·
— August, Wirt·, Ģertrūdes ielā 121—48·
— Charlotte, Hospitala ielā 9—10.
— Christine, Hdlrn., Cēsu ielā 32—5·
— Christ., Aufs., Marijas ielā 104—55·
— Ede, Hdlrn·, Kurmanova 23—17.
— Ed·, Kapt·, Elizabetes 9-8.
— Ed. Schiffer, Zvejnieku 11—5·
— Elfriede, Bmtn., Matīsa 18—5.
— Elfriede, Kont., Cēsu ielā 32—5.
— Elisabeth, Schndrn·, Karlines ielā 7/9—14.
— Ella, Bmtn·, Brīvības ielā 153—14·
— Elsa, Fris·, Lāčplēša ielā 65—27.
— Else, Schndrn·, Ģertrūdes ielā 2—14.
— Emmeline, Schndrn·, Anniņmuižas 7. lin. 4·
— Emil, Schloss·, Buršu ielā 5—3.
— Emilie, Hdlrn·, Biķernieku ielā 19—13.
— Emilie, Schndrn·, Marijas ielā 115—22·
— Emma, Vaļņu ielā 15—9.
— Emma, Hdlrn·, Stabu ielā 70—10·
— Emma, Schndrn., Kr. Barona ielā 70—3·
— Ernst, Fuhrm., Lienes ielā 2—6·
— Eugenie, Lehrn., Makša 14—2·
— Eva, Dw·, Brīvības ielā 190—10.
— Fritz, Topfer, Šķūņu ielā 12—1·
— Guido, Kalnciema ielā 2-b, Tel· 97157.
— Hans, Bildh., Rēveles ielā 88—11·
— Hedwig, Hndlrn., Apuzes ielā 16—7·
— Helene, Matīsa ielā 41—48.
— Herm., Kond·, Marijas ielā 34—11·
— Hertha, Bmtn., Bruņinieku ielā 71—31·
— Hertha, Kont., Bruņinieku 71—31.
— Hugo, Mont., Rēveles ielā 45—21·
— Hugo, Stud·, Maiznicas 10—26.
— Ida, Ezermalas ielā 28—1·
— Irma, Bmtn·, Pionieru ielā 7—2·
— Jahn, Alekša ielā 11—9·
— Jahn, Bauarb·, Hapsalas ielā 19—16·
— Jahn, Buchh., Vārnu ielā 6—52·
— Jahn, Schloss., Zaldātu 8—7. ielā 82—27.
— Jahn, Schloss·, Zaldātu
— Jahn, Schndr., Avotu ielā 52—16·
— Jahn, Schndr·, Puškina ielā 8—1·
— Jahn, Bchrifts., Mūrnieku 2—30· ielā 2—30·
— Jahn, Tischl·, Valdemāra 31—2·
— Jahn, Zimmerm., Hospitaļa 33—2· ielā 33—2.
— Jak., Agent, Laboratorijas 22—11.
— Jak., Schausp·, Elizabetes 24—8·
— Jak·, Schloss·, m. Maskavas ielā 11—12·
— Joh·, Kfm·, Brīvības 126—3.
— Joh., Seem·, Augustines 17—11·
— Jula, l· Lubānas ielā 40—7·
— Julie, Krkpfleg·, Bruņinieku ielā 5.
— Jul·, Dw., Patversmes ielā 22—5
— Juris, Pharm., Lienes ielā 4—7·
— Karl, Bērzmuižas ielā 19—9·
— Karl, Bahnwächt·, Čiekurkalnā, I. lin. 8—9.
— Karl, Bankbmt·, Andr· Pumpura ielā 3—9.
— Karl, Fuhrm., Krāsotāju 28—27·
— Karl, Hsb., Čiekurkalnā, I. linijā 8.
— Karl, Kfm·, l· Maskavas ielā 195—1.
— Karl, Kondukt·, Zaldātu ielā 2—7·
— Karl, Maler, Dārtes ielā 17—8·
— Karl, Schloss., Ernestines ielā 15—11.
— Karl, Schloss·, Kostromas ielā 8—8·
— Karl, Schuhm., Vārnu ielā 9—5
— Karoline, Rēveles ielā 75—13·
— Katharina, Ērgļu ielā 20—20.
— Klara, Ballettänz·, Elizabetes ielā 9—8.
— Leontine, Hsbn·, Raunas ielā 6.
— Lihba, Dw·, Karlines ielā 35—7·
— Lisa, Dw·, Kr. Barona ielā 66/68—12·
— Lisa, Web., Artilerijas ielā 2/4—1.
— Lisette, Torna ielā 17—4.
— Lisa, Web., Dārtes ielā 40—6.
— Lonny, Verk·, Marijas ielā 44—
— Ludmilla, Schndrn., Kurmanova ielā 23—17·
— Ludw., Kurs., Mūrnieku ielā 14—19.
— Luise, Matīsa ielā 68—5·
— Lydia, Dārtes ielā 27—3.
— Marie, Ezermalas ielā 28—1.
— Marie, Katoļu ielā 30—17·
— Marie, Stabu ielā 91—8·
— Marie, Bmtn., Stabu ielā 49-a—
— Marie, Bmtn·, Volguntes 66—1·
— Marie, Bote, Matīsa ielā 85-a—2
— Marie, Lehrn., Talsu ielā 12—47·
— Marie, Schndrn., Ganību dambī 15—83·
— Mart·, Dw·, Matīsa ielā 145—15·
— Mart·, Tischl., Vēja ielā 7—11·
— Marie, Kont·, Andr· Pumpura ielā 3—9.
— Mathilde, Schndrn·, Krāsotāju ielā 17—1.
— Mich·, Schuhm·, Mārupes ielā 3-b—2.
— Milda, Strick·, Stabu ielā 83/85—
— Minna, Dzirnavu ielā 63—24·
— Minna, Bmtn., Bruņinieku ielā 71—31·
— Minna, Hdlrn., l· Nometņu ielā 35—4.
— Nadeshda, Kunstm., Dzirnavu ielā 34-a—3.
— Nadeshda, Kchndrn., Patversmes ielā 22—50·
— Natalie, Bmtn., Kurmanova ielā 23—17.
— Natalie, Lehrl·, Katolu ielā 13—8
— Nora, Stud·, Valdemāra ielā 17—
— Olga, Daugavpils ielā 49—5.
— Olga, Bmt·, l· Nometņu ielā 35—1.

— Olga, Kurs., Laboratorijas ielā 3—6.
— Olga, Lehrn., Artilerijas ielā 52—8.
— Olga, Registr., l. Nometņu ielā 35—2.
— Olgert, Poliz., Salacas ielā 9—13.
— Ottilie, Laboratorijas ielā 7—5.
— Paula, Bmtn., Mūrnieku ielā 14—19.
— Pauline, Salacas ielā 9—13.
— Pauline, Bmtn., Baznīcas ielā 35—18.
— Pauline, Bmtn., Mūrnieku ielā 14—19.
— Pauline, Buchh., Merķeļa 13—3.
— Pauline, Heb., Baznīcas ielā 35—18.
— Pauline, Lehrn., Ģertrūdes ielā 32—7.
— Pet., l. Klijāņu ielā 3—7.
— Pet., Agent, Hospitaļa 22—86.
— Pet., Industr., Artilerijas ielā 5—6.
— Pet., Poliz., Miera ielā 41—11.
— Pet., Rohrleg., l. Maskavas ielā 101—2.
— Pet., Schloss., Rēveles ielā 83—78.
— Pet., Schndr., Kr. Barona ielā 40—18.
— Pet., Schndr., Turgeņeva ielā 5—4.
— Pet., Schndr., Valentina ielā 4—3.
— Pet., Inh., d. F-a C. W. Schoch, Pulkv. Brieža ielā 13—9.
— Pet., Zimmerm., Zaru ielā 63,
— Rob., Maler, Rumpmuižas ielā 13—13.
— Rud., Ing., Kurmanova ielā 11—3.
— Selma, Phot., Elizabetes ielā 24—10.
— Selma, Plätt., Zvaigžņu ielā 24—40.
— Selma, Schndrn., Vidzemes šosejā 19—6.
— Selma, Verk., Vitebskas ielā 16—2.
— Sprizis, Hsb., Austrumu ielā 1—1.
— Veronika, Bmtn., Valdemāra ielā 83—1.
— Viktoria, Lehrn., Ādmiņu ielā 11—1/2.
— Wally, Kont., Daugavgrīvas ielā 46-a—3.
— Wilhelmine, Mūrnieku ielā 2—30.
— Wilhelmine, Weberin, Augustines ielā 12—50.
— Willis, Stud., Dzirnavu ielā 72—1 un 2.
— Wera, Ezermalas ielā 28—1.

Balod-Taube, Julie, Bibl., Laipu ielā 10—6.

Balodis, Adam, Kfm., Kungu ielā 1—10.
— Alb., Bahnbmt., Tūlas ielā 21/23—22.
— Alb., Tischl., Ropažu ielā 1—5.
— Alfr., Mstr., l. Lāču ielā 3—59.
— Andr., Fuhrm., Vidzemes šosejā 31—12.
— Andr., Kutsch., Karlines ielā 35—7.
— Andr., Kfm., V. Mīlgŗāvī, I. lin. 6—1.
— Andr., Kont., Tapešu ielā 8—9.
— Anna, Katoļu ielā 48/50—57.
— Anna, Hdlrn., l. Kalēju ielā 55—7.
— Anna, Strick., Lauku 6—8.
— Annette, Tapešu ielā 8—9.
— Ant., Expr., Cēsu ielā 11—24, Tel. 91724.
— Ant., Masch.-Mstr., Vitebskas ielā 21—13.
— Arn., Offiz., Avotu ielā 9—26.
— Arth., Trijādības ielā 18/20—25.
— Arth., Bmt., Ģertrūdes ielā 60—25, Tel. 96909.
— Arth., Tischl., Tērbatas ielā 33/35—55.

Balodis, Aug., Ludzas 69—1.

Balodis, Aug., Bmt., Kurmanova ielā 23—17.
— Aug., Buchh., Brīvības ielā 153—14,
— Aug., Kfm., l. Lāču ielā 11—13.
— Aug., Kfm., V. Mīlgŗāvī, I. linijā 6—1.
— Aug., Phot., m. Maskavas ielā 12—18.
— Aug., Stud., Kaukazu ielā 12—2.
— Bernh., Bmt., Daugavgrīvas ielā 32—62.
— Bernh., Schmied, Uniona 20—4.
— Bernh., Schriftf., Marijas ielā 136—10.
— Christine, Hdlrn., Katoļu ielā 58—131.
— Chr., Kondukt., Grobiņas ielā 3—13.
— Christ., Schloss., l. Maskavas ielā 161—16.
— Donat, Schuhm., Adolfa 11—10.
— Edg., Schloss., l. Lubānas 12—2.
— Edg., Schloss., Brīvības ielā 153—14.
— Edg., Stud., Tērbatas ielā 65—7.
— Ed., Kapt., Elizabetes ielā 9. Tel. 90885.
— Ed., Kazarmu ielā 3—7.
— Ed., Masch.-Mstr., Skolas ielā 31—4.
— Elfriede, Matīsa ielā 35—16.
— Emil, Schuhm., Ropažu ielā 1—5.
— Emil, Staatsbmt., Trijādības ielā 22—23.
— Emil, Stud., Slokas ielā 15—8.
— Ernst, Fuhrm., Lāčplēša 123—19.
— Ernst, Kfm., Blaumaņa 27—21.
— Ernst, Schloss., Ernestines ielā 2—10.
— Eva, Anleg., Grobiņas ielā 3—13.
— Ferd., Hsb., Vidzemes šos. 131—1.
— Franz, Prof., Brīvības ielā 9—5.
— Fritz, Dw., m. Jaunavu ielā 11—1.
— Fritz, Geschäftsf., Rēveles ielā 40—12.
— Fritz, Schloss., Ernestines 2—10.
— Fritz, Schloss., Struktoru ielā 1—4.
— Fritz, Schuhm., Bruņinieku ielā 75—5.
— Fritz, Schuhm., Bruņinieku ielā 75—5.
— Guido, Buchh., Kalnciema 2-b—9.
— Hans, Industr., Pērnavas ielā 29—9.
— Hugo, Bmt., Matīsa ielā 31—11.
— Juris, Kr. Barona ielā 129—54.
— Jahn, Brīvības ielā 29—4-a.
— Jahn, Bmt., Bruņinieku ielā 71—31.
— Jahnis, Mmt., Kapseļu ielā 21—3.
— Jahn, Bmt., Trijādības ielā 18/20—25.
— Jahn, Chauff., Valdemāra ielā 8—20.
— Jahn, Form., Kurmanova ielā 23—17.
— Jahn, Fuhrm., Hospitaļa 23—2.
— Jahnis, Gen., Reimersa ielā 1—1, Tel. 20524.
— Jahn, Glied d. Gerichts-Palate, Talsu ielā 1.
— Jahn, Gusseisengiess., Anniņmuižas ielā, 7. lin. 2—2.
— Jahn, Hsb., Pļavas ielā 16—1.
— Jahn, Ing., Lāčplēša ielā 29—25.
— Jahn, Kass., Hospitaļu ielā 33—2.
— Jahn, Kass., Jelgavas šos. 36-a—2.
— Jahn, Kfm., Elizabetes ielā 20—13.
— Jahn, Kfm., Čiekurkalnā, II. lin. 35—11.
— Jahn, Kelln., m. Kalēju ielā 9—2.
— Jahn, Kelln., Zvejnieku ielā 11—1.
— Jahn, Landw., Depkina ielā 5—2.
— Jahn, Oberst-Ltn., Hospitaļa ielā 20-a—8.
— Jahnis, ver. Rechtsanw., l. Pils ielā 14—2, Tel. 21482.
— Jahn, Schloss., Matīsa ielā 48—17.
— Jahn, Stud., Dzirnavu ielā 31—36.
— Jahn, Stud., Valdemāra ielā 53—11.
— Jahn, Schuhm., Zvaigžņu ielā 25—1.
— Jahn, Tischl., Rēveles ielā 91—14.
— Jak., Schndr., Mucenieku ielā 5—2.
— Jak., Schndr., Rikšotāju ielā, 13. lin. 3.
— Joh., l. Kalēju ielā 55—7.
— Joh., Hsb., Jaun-Mīlgŗāvī, Aplokciema ielā 2-a.
— Joh., Hsb., Čiekurkalnā, II. šķ. lin. 25—14.
— Joh., Oberst-Ltn., Hospitaļa ielā 20-a—8.
— Joh., Phot., Brīvības ielā 126—5.
— Joh., Schuhm., Čiekurkalnā, I. lin. 34-b—1.
— Jul., Revid., Ādmiņu ielā 8—27.
— Jul., Zimmerm., Apuzes ielā 47—1.
— Jur., Schndr., Daugavpils ielā 36—3.
— Jur., Tischl., m. Palisadu ielā 10—16.
— Karl, Karlines ielā 2—21.
— Karl, Bmt., Buļļumuižas ielā 9-a—2.
— Karl, Buchh., Kr. Barona ielā 49—8.
— Karl, Bühnenmstr., Elizabetes ielā 77—9.
— Karl, Landw., Pļavas ielā 7—21.
— Karl, Masch., Jumpravas ielā 1/3—2.
— Karl, Mstr., Rēveles ielā 61—7.
— Karl, Pol.-Bmt., Avotu ielā 29—29.
— Karl, Postbmt., Kungu ielā 26—6.
— Karl, Konsult. d. Kredit.-Dep., Elizabetes ielā 7—1.
— Karl, Radiobmt., Kungu ielā 26—6.
— Karl, Schloss., Brīvības ielā 153—14.
— Karl, Schloss., Vitebskas ielā 16—2.
— Karl, Schmied, Matīsa ielā 35—16.
— Karl, Schndr., Ģertrūdes 65—1.
— Karl, Schrifts., m. Piena ielā 4—5.
— Karl, Wächt., Dzirnavu ielā 147—2.
— Konr., Geschäftsf., Margrietas ielā 12—5.
— Krisch, Bahnbmt., Marijas ielā 9—16.
— Mart., Stabu ielā 51—11.

— Mart., Dw., Baznīcas ielā 41—3.
— Marz., Landmess., Marijas ielā 136—9.
— Marz., Wächt., Tērbatas ielā 88—50.
— Mich., Aufs., Matīsa ielā 85-a—22.
— Nik., l. Nometņu ielā 35—2.
— Nik., Kpt., Ģertrūdes ielā 6—4.
— Nik., Offiz., Kr. Barona ielā 49—8.
— Olga, Bmtn., Brīvības ielā 94—16.
— Osk., Bmt., Mārupes ielā 3-b—22.
— Osw., Stud., Baznīcas ielā 45—13.

O. Balodis

l. Zirgu ielā 24/26 Tel. 23522/94795

Herren-Schneidermeister

— Otto, Schndr.-Mstr., Kr. Barona ielā 120—14.
— Paul, Brīvības ielā 151—27.
— Paul, Bmt., Zaķu ielā 7—3.
— Paul, Stud., Ģertrūdes ielā 30—8.
— Paul. Stud., Zvaigžņu ielā 24—57.
— Pawils, Fris., Ģertrūdes 113—2.
— Pet., Ģertrūdes ielā 103—19.
— Pet., l. Lāču ielā 8—6.
— Pet., Holzbr., Čiekurkalnā, III. šķ. lin. 2—21.
— Pet., Kfm., Plkv. Brieža ielā 13—9.
— Pet., Kfm., Dārtes ielā 33—4.
— Pet., Kfm., Lienes ielā 9—30.
— Pet., Kfm., l. Nometņu ielā 35—4.
— Pet., Lehr., Brīvības ielā 94—16.
— Pet., Tischl., Ropažu ielā 1—5.
— Pet., Verk., Matīsa ielā 73—5.
— Rich., Kass., l. Lāču ielā 3—59.
— Rich., Stud., Rēveles 52—14.
— Rob., Bäck., Valguma ielā 26—9.
— Rob., Mess.,Geh., Elizabetes ielā 87—14.
— Rob., Schndr., Rēveles ielā 40—11.
— Rud., Bahnbmt., Artilerijas ielā 51—6.
— Rud., Bmt., Talsu ielā 12—15.
— Rud., Gärtn., Oskara ielā 7—1.
— Rud.-Karl, Mil.-Bmt., Kurmanova ielā 11—3.
— Rud., Poliz., Biķernieku ielā 1-a—6.
— Rud., Poliz., Biķernieku ielā 19—13.
— Rud., Staatsbmt., Talsu ielā 12—15.
— Rud., Wieger, Žemaišu 2—1.
ielā 2—1.
Balodis, Siman, Ver. Messer, Agr., Marijas ielā 70—9.
— Theod., Feldsch. Samarina ielā 3—28.
— Theod., Sscrifts., Hospitāļu ielā 20-d—23.
— Tom, Kfm., Katoļu ielā 58—31.
— Wass., Lehr., Bruņinieku ielā 20—17.
— Wilh., Glied d. Gerichts-Palate, Elizabetes ielā 87—9.
Willy, Bäck, Ģertrūdes ielā 99—38.
— Willy, Schlossr., Krūzmuižas ielā 2—1.
— Wold., Bmt., Dzirnavu ielā 34-a—3.
— Wold., Bmt., Ģertrūdes ielā 2—14.
— Wold., Stud., Kaļķu ielā 7—5.
— Wold., Tischl., Rēveles ielā 91—14.
Balodis-Taube, Alex., Zollbmt., Tilta ielā 16—7.

Balodsedas, Alex., Tapez., Ģertrūdes ielā 40—19.
— Ida, Lehrl., Ģertrūdes 40—19.
— Marie, Dw., Ģertrūdes 40—19.
Balonow, Morduch, Avotu 3020.
— Suse, Avotu ielā 30—20.
Balosch, Karl, Bmt., Vilandes 7—31.
— Karl, Buchh., Vilandes 7—31.
Ballosch, Karoline, Merķeļa 7—3,
Balosch, Margarethe, Schndrn., Alberta ielā 2-a—15.
— Reinh., Kont., l. Maskavas ielā 173—28.
— Rud., Holzbr., Katoļu 34—11.
Balotschko, Franz, Schloss., Daugavpils ielā 41—47.
Bals, Antonie, Meiereileit, Basteja bulv. 9/9.
— Marie, Kreslera iel 1—13.
— Selma, Ag., Bastēja bulv. 9—3.
Balsans, Karl, Stud., Marijas ielā 68—35.
Balschaitis, Elisabeth, Tērbatas ielā 40—2.
— Franziska, Tērbatas 40—2.
Balschewitz- Arth., Schloss., Mārupes 1—7.
— Olga, Mārupes 1—7.
— Jos., Tischl., Akmeņu 20—3.
Balsen, Andr., Zimmerm., Volguntes ielā 38—8.
Boris N. **Balson,** H. IV., Auto u., Fahrradteile, Inh.: Boris N. Balson, Prok.: Hugo Rumpit, Vaļņu ielā 27, Tel. 22493-95518.
N. Balson, H. I., Imp.-Exp., Inh.: Nochom Balson, Antonijas i2, Tel. 936-59.
Riwa Balson, H. III., H. m. Lumpen, Stricken u. Eisen, Sark. spīķ. 33 u. 34.
Balson, Alex., Kfm., Antonijas 12—1.
— Behr, Kfm., Antonijas 12—1.
— Boris, Blaumaņa 3, Tel. 92791.
— Boris, Inh. d. F-ma Boris N. alson, Antonijas 12, Tel. 93659.
— Leop., Buchh., Kr. Barona 52—23.
— N., Kfm., Ganību dambī 9, Tel. 94193.
— Noah, Elijas 7—2.
— Nochum, Kfm., Antonijas 12—1.
— Riwa, Lāčplēša ielā 35—3.
— Sch., Lāčplēša 35, Tel. 11-74.
«Balss», Tages-Zeitschrift, Brīvības ielā 24, Kont.: Tel. 99014, Red.: Tel. 99015.
Balt, Ed., Bäcker, Arlīlerijas 26—1.
Balt, Rud., Lienes ielā 16—3.
«Balta», Hotel, Palasta 5, Tel. 22914-91414.
Baltahbol, Wold., Kfm., Hospitāļa ielā 15.
— Aug., Hsb., Lauku ielā 10—7.
— Elsa, Kass., Trijādības ielā 12—16.
— Jahn, Bauarb., Lauku ielā 4—13.
— Jahn, Bmt., l. Lubānas ielā 8—7.
— Paula, Schausp., Kr. Barona ielā 63—6.
— W., Hospitāļa ielā 15. Tel. 975-65.
Baltais, Ernst, Bauarb., Avotu ielā 62—30.
— Ernst, Buchh., Ģertrūdes ielā 109—39.
— Ernst, Geschäftsf., Ģertrūdes ielā 109—19.
— Fritz, Fuhrm., Marijas ielā 82-85—77.

— Heinr., Kutsch., Podraga ielā
— Jahn, Bmt., m. Kalēju ielā 1/3—20.
— Jenny, Bmtn., Krāsotāju ielā 21—30.
— Lydia, Fris., V. Milgrāvī, Kaln
I. lin., 2—2.
— Martha, Kr. Barona ielā 100
— Melitta, Stud., m. Kalēju ielā 1/3—20.
Baltaiswilks, Alma, Schndrn., Vidzemes šos., 11—14.
— Ernst, Schuhm., Sta. Alexande
pforte.
— Mart., Wächt., Stat.. Alexan
pforte.
Baltakmens, Alfr., Journ., Skolas ielā 14—25.
— Osw., Stud., Skolas ielā 8—1
Baltanow, Jahn, Maler, Lapu ielā 19—9.
**Gesellsch. d. Leinweberei & Blei
rei «Baltaudi», Behrsin, Gulbis & Co.,** G. V., Weberei, einz.
Ges. Jos. Behrsin, u. Aug. Gul
Valdemāra ielā 81. Tel. 97750.
Baltauss, Jahn, Kfm., Matīsa ielā 59—35.
Baltaz, Ad., Fuhrm., l. Palisādu ielā 21—2.
Baltekauls, Nik., Bmt., Karlīnes ielā 7/9—26.
**Balt. Import u. Export Gesellsc
«Balteksim» R. Jansohn, W.
on, & M. Monseler,** H. II., I
Exp. Agentur u. Kommiss., I
Rob. Jansohn, Wilh. Juon, u. Maximil. Monseler, Tirgoņu ielā 14—3. Tel. 22734-94034.
Verkaufsvermittlung «Balten», E. R. Seuberlich, H. III., Inh.
Erich-Robert Seuberlich, Va
māra ielā 8. Tel. 21427.
Balter, Abram, Prokurist, Lāčplē
ielā 18—12.
— Anna, Lehrn., Ģertrūdes 74—4.
— Benzion, Blaumaņa ielā 9—17.
— Jossel, Buchh., Blaumaņa ielā 9—17.
— Moses, Blaumaņa ielā 9—17.
— Rosa, Schndrn., Ģertrūdes ielā 74—4.
Balterschonsky, Leiba, Stabu ielā 91—27.
Baltesers, Rich., Bäck., Ludzas ielā 56—26.
Baltgail, Andsch, Hsverw., Trijā
bas ielā 9/11—6.
— Antonie, Bmt., Brīvības ielā 144—39.
— Mathilde, Stud., Vārnu ielā 9
— Rob., Vice-Dir., Kr. Barona ielā 37—5.
— Aug., Bmt., Stabu ielā 46/48
— Erich., Hsverw., Volguntes ielā 39—1.
— R., Kr. Barona ielā 37. Tel. 94820.
Baltgalw, Alex., Schrifts., Brīvī
ielā 135—13.
— Aug., Zimmerm., Bauskas ielā 6/8—98.
— Bertha, Kont., Brīvības ielā 170—25.
— Elisabeth, Schndrn., Puškina ielā 3—14.
— Emilie, Abavas ielā 12—3.
— Eva, Brīvības ielā 174—53.
— Eva, Hndlrn., Lāčplēša ielā 68—34.

— Jahn, Lāčplēša ielā 68—34.
— Jahn, Tischl., Rēveles ielā 90—46.
— Jahn, Fuhrm. Brīvības ielā 170—25.
— Lina, Stud., Marijas ielā 56/58—20.
— Minna, Web., Apuzes ielā 16—5.
— Skaidrite, Musik, Brīvības ielā 135—13.
— Trina, Bruņinieku ielā 42—14.
— Karl, Schndr., Skultes ielā 3—11.
— Rob., Regis.-Geh., Marijas ielā 56/58—20.

The **Baltic Consolidated Timber Co. Ltd.** H. I., Glieder d. Verwalt.: S. Rosowsky, B. Schmuljan, u. E. Nowik, disp. Dir.: S. Rosowsky, l. Grēcinieku ielā 3. Tel. 22795-96095, Tel.-Adr.: Constimber—Riga.

Balt. India Rubber Comp. „Quadrat“
Maskavas ielā 204, Tel. 98780 u. 98782
Stadtkontor: Šķūņu ielā (Scheunenstr.) 9

Baltic India Rubber comp «Quadrat».

Baltic Wood Company, Ltd.
Gr. Pferdestrasse 25
Tel. 22577/91977 u. 22052/95512

Baltic Wood Company, Ltd., Holz-Exp. u. Sägemühle, Glieder d. Verwalt.: Herm. Rosengarten, M. N. Luloff, Gutmann, Rosengarten, Rich., Rijs, Kand.: W. Eickert, Boris Rosengarten, L. Zirgu ielā 25. Tel. 22577-91977 u. 22052-95512. Dir.: Tel. 22577-91977. Fabr.: Daugavgrīvas ielā 59. Tel. 49-76. Tel.-Adr.: Compinter—Riga, Postfach 8.

«Baltica», G. V., Konfektfabr., Inh.: Anna Kruhmin, Kr. Barona ielā 60. Tel. 91617.

«Baltijas Eksports», Tabakniederl., Inh.: Mendel Aleschker, l. Peldu ielā 5. Tel. 22616-96959.

«Baltik» Gesellschaft, Audēju ielā 8. Tel. 23984-98486.

«Baltika», Kartonagenfabrik, Inh.: J. Nomkin, u. A. Rabinowitsch, Stabu ielā 52. Tel. 95374.

W. **Baltin,** II., III., H. m. Brot, Inh.: Wilhelmine-Elsa Baltin, Marijas ielā 54.

Baltin, Alb., Fris., Kalķu ielā 19—2.
— Alex., Tischl., Rēveles ielā 35—7.
— Al-dra, Kuģu ielā 13—37.
— Alide, Hslehrn., Stabu ielā 18—18.
— Alma, Schndrn., Tērbatas ielā 88—34.
— Andr., Tēraudlietuves ielā 5—6.
— Andr., Kont., Lāčplēša ielā 24—10.
— Anna, Hndlrn., l. Palisādu ielā 25—22.
— Ansis, Bäck., Schreyenbusch II. Lin. 22—17.
— Auguste, Wirtin, Raiņa bulv. 23—5.
— Edg., Kont., Brīvības ielā 151—18.
— Ed., Schloss., Brīvības ielā 151—18.
— Elmar, Laivu ielā 1—13.
— Ella, Stud., Brīvības ielā 94—31.
— Felibert, Bmt., Tērbatas ielā 6/8—77.
— Fritz, Kondukt., Popova ielā 3-a—31.
— Gust., Kass., Ērgļu ielā 12—31.
— Helene, Schuhm., Bruņinieku ielā 58/60—27.
— Jahn, Buchh., Ernestines ielā 2—9.
— Jahn, Mont., Krāsotāju ielā 25—11.
— Kārl, Bmt., Marijas ielā 50—10.
— Karl, Milit.-Bmt., Ernestīnes ielā 8—3.
— Karl, Oberserg., Krāsotāju ielā 25—4.
— Karl, Stud., Bruņinieku ielā 58/60—27.
— Karl, Stud., Skolas ielā 25—43.
— Karoline, Wirtin, Vilandes ielā 1—19.
— Katharina, Rumpmuižas ielā 7—13.
— Marie, Baznīcas ielā 39—4.
— Marie, Plätt., Krāsotāju ielā 25—5.
— Marianna, Plätt., Krāsotāju ielā 25—5.
— Natalie, Schndrn., Brīvības ielā 153—15.
— Nik., Stud., Ernestines ielā 8—3.
— Olga, Akmeņu ielā 13—8.
— Pauline, Katrinas ielā 14—14.
— Pet., Buchh., Kazarmu ielā 7—2.
— Pet., Dw., Krāsotāju ielā 25—1.
— Reinh., Mech., Ernestines ielā 19—1.
— Rich., Töpf., Tērbatas ielā 20—35.
— Rob., Geschäftsf.-Geh., Elvīras ielā 6—4.
— Rob., Tischl., Anniņmuižas ielā 10-a—2.
— Rud., Lehr., Lāčplēša ielā 24—10.
— Rud., Tischl., Marijas ielā 133—65.
— Selma, Fris., Slokas ielā 8—4.
— Selma, Schndrn., Vārnu ielā 4—8.
— Wilhelmine, Stabu ielā 74—19.
— Wilma, Bmt., l. Jēkaba ielā 20/22—1.
— Wiswaldis, Schloss., Marijas ielā 118—4.
— Lilly, Putzm., Raiņa bulv. 27—8.

Baltinsch, Alex., Muižas ielā 26—1.
— Aug., Schndr., Marijas ielā 113—62.
— Ernst, Hsb., Vidzemes šos. 69—1.
— J., cand. rer. merc., Miera ielā 43. Tel. 92208.
— Jahn, Stabu ielā 91—8.
— Jahn, Buchh., Ernestines ielā 2—9.
— Jak., Dw., Rēveles ielā 44—14.
— Karl, Rēveles ielā 44—14.
— Karl, Oberst.-Ltn., Abt.-Chef d. Administr. Abt., Ernestines ielā 8—3.
— Karl, Stud., Rēveles ielā 32—34.
— Karl, Töpfer, Stabu ielā 77—7.
— Karl, Wagenb., l. Maskavas ielā 135—3.
— Mart., Schloss., Kr. Barona ielā 140—4.
— Pet., Buchh., Kazarmu ielā 7—2.
— Reinh., Bmt., Pokrova ielā 19—7.
— Reinh., Buchh., Bruņinieku ielā 27—78.

A.-G. Balt. Baumwoll-Spinnerei u. Weberei, H. I., Manuf.-Imp., A.-G. in Reval, Rig. Filiale: l. Grēcinieku ielā 12. Tel. 23208-93088 u. 22835-95335. Tel.-Adr.: Baltlager—Riga, Bevollm.: S. Ehrenstein.

Baltisch-Russische Transport & Lagerhaus Akt.-Ges. H. I., Zollklarierung, Warenlagerung u. Beleihung u. Spedition, Glieder d. Verwalt.: J. Osol-Jakobson, G. Minsker, E. Strauss, Kand.: L. Minsker u. A. Bersin, Vaļņu ielā 2. Tel. Direkt.: 22509-92109. Procura: 22897-90597. u. 20689-96989. Tel.-Adr.: «Baltrustra».

Baltisch-Skandinavische Handels-Ges. «Taube & Co.», H. III., Agent. u. Kommiss. (div. Waren), Inh.: Joh. Taube u. Osk. Mey, Bruņinieku ielā 27—76.

Balt. Agentur W. Ditzmann, H. III., Agentur (Holz), Inh.: Walter Ditzmann, l. Miesnieku ielā 4.

Gesellshaft der Baltischen Cellulosefabrik
in Schlock bei Riga.
Direktion in Riga, gr. Sandstr. 27
Telefon: Riga,
20609 22298/91998, 22208/93708,
Schlock Nr. 8

Gesellsch. d. Balt. Cellulose-Fabrik in Schlock b. Riga, Disp. Dir.: H. Krommer u. A. Baron Ungern-Sternberg, Prok.: H. Hartmann u. G. Röhssner, Stadtkont.: l. Smilšu ielā 27. Tel. 22298-91998, 20609 u. 22208-93708 Fabrik in Schlock b. Riga. Tel.-Adr.: «Cellulose—Riga», Postfach 313.

Gesellsch. d. Balt. Dampfkonservenfabr., L. Johannsohn & J. Super, G. III., Inh.: Leop. Johannsohn u. Jakob Super, Valdemāra ielā 56. Tel. 90645.

Baltische Düngemittel Akt.-Ges.
(Baltijas mēslošanas līdzekļu A.-S.)
Riga, Scheunenstr. 23/31
Haus der Rigaer Commerzbank
Drahtanschrift „Kaliost“ Tel. 23553/91350, 22085/93385

Generalvertretung
des
Deutschen Kalisyndikats
G. m. b. H.
für Lettland, Estland und Litauen

Balt. Düngenmittel A.-G., H. I., Direktore: E. Magnus, P. Aschmann, A. H. Simon u. G. Upeneek, Kand.: R. Rierich u. H. Stahl-Schroeder, Šķūņu ielā 23—31. Tel.: Kontor: 23553-91350. Direkt.: 22085 93385. Tel.-Adr.: Kaliost—**Riga**. Postfach 142.

Balt. Eisenindustrie, l. Smilšu ielā 23/25. Tel. **22230-98130.**

I. Baltische Elektrische Elementfabr., Gebr. Klein & Garber, G. IV.,, Elektr.-Werkst., Inh.: Jak. u. Behr Klein u. Jankel Garber, Kurmanova ielā 21. Tel. **91996.**

Balt. Farben-Fabrik, Ed. Rosit, H. I., Farben, Inh.: Ed. Rosit, Lāčplēša ielā 52/54. Tel. **92474.**

Balt. Fell u. Rauchw. Exp., N. Lewin, H. I., **Inh.**: Nachemje Lewin u. Nathan Bobe, L. Grēcinieku ielā 13. Tel. **23231/91761. Tel.**-Adr.: Lewiko—Riga. Postfach 83.

Balt. Gesellsch. Gegenseitigen Kredits. H. IV., Präses u. disp. Dir.: I. Gailit. Glieder d. Verwalt.: E. Weinberg, N. Bankewitz u. O. Osolin, Merķeļa ielā 2. Tel. 23253-90446.

Balt. Handels-Gesellschaft «Wesco», J. Weidemann, l. Jaunielā 30. Tel. 22588-91288.

Balt. Handels- u. Industrie-Gesellschaft
in Latvija
K. Lapin & Co.,
Riga, Marstallstrasse 21. Tel. 20880
Telegr.-Adr.: **Baltrig**
Kartoffelmehl und Syrupfabriken
in Popen und Dondangen

Baltische Handels- u. Industrie-Gesellsch. in Lettland K. Lapin & Co. H. I., H. m. Syrup, Kartoffelmehl u. landwirtsch. Maschinen, Inh.: Karl Lapin, Ed. Pulzin, James Ramann u. Arv. Faulbaum, Mārstaļu **ielā** 21. Tel. 20880.

Balt. Handels-Tech. Gesellsch., E. Daniel, F. Schmidt & Co., H. II., Imp.-Exp. (Maschinen u. techn.,-Zubehör), Inh.: Edgar Daniel-Schultz, Merķeļa **ielā** 21. Tel. 23245-91459.

Balt. Holzindustrie, A.-G., l. Zirgu 25. **Dir.** Tel.: 22577-91977. Fabr.: Daugavgrīvas ielā **59.** Tel. **94976.**

Balt. Korkenfabrik, Bruņinieku ielā 47. Tel. **91520.**

Balt. Landwirtschaftl.. Ges. Zentr.-Molkerei, Matīsa ielā 142. Tel. 90602.

Balt. Maschienenfabr.. Ed. Zepp, G. II., H. I., Maschinenfabr., Schiffswerft. u. Messinggiesserei, Inh.: Ed. Zepp, Valguma **ielā** 36/38. Tel. 92950. Tel.-Adr.: Zepp—Riga. Postfach 395. Niederl. u. Stadkont.: Kārļa ielā 13. Tel. 20890-94890.

Balt. Maschinen-Industrie- Ges., Ing. Fr. Ab. der Halden & Co., H. III., Vertret. f. Mühlenbau-Firmen, **einz. off.** Ges. Ing. Fr. Ab der Halden, m. Smilšu ielā 12—3. Tel. 20068. Tel.-Adr.: Baltmašin, **Postfach 398.**

Balt. Mühlenbau-Industrie, Ing. A. Sakowsky, H. III., Ing. A. Sakowsky, Torņa ielā 7. Tel. 22850-95750. Tel.-Adr.: Turbo. Postfach **715.**

Aktiengesellschaft
der
Balt. Papier- u. Pappenfabrik
RIGA,
Sandstr. 1/3, Tel. 22062/91162, 23558/92023

A.-G. d. Baltischen Papier- u. Pappenfabr., H. I., Papier, Glieder d. Verwalt.: J. Hoff, A. Hoff u. S. Selmanowitsch, Kand: N. Dombrowsky u. H. K. Bistram, L. Smilšu **ielā** 1/3. Tel. 22062-91162. Tel.-Adr.: Papierhof—Riga.

I. Balt. Pelzfellbearbeitungs Werkstatt, L. Reding, l. Ķēniņu ielā 15. Tel. 22234-94234.

Balt. Regen- u. Sonnenschirmfabr. N. Joelson G. IV., Inh.: Nochum Joelson, Mārstaļu ielā 7. Tel. 20771

Balt. Schuhfabr., J. Janowsky & Söhne, G. V., Inh.: Jak. Janowsky, Prok.: Efraim u. Herm. Janowsky, Antonijas ielā 8, in eig. Hause. Tel. 23617-92717.

Balt. Seiler- u. Teppich Fabr., Ed. Jaunsem, G. IV., **Inh.**: Ed. Jaunsem, Brīvības ielā 196. Tel. 90522.

(Baltische Stärke-Fabrik A.-G.) G. V., Präses: I. A. Weinberg, Disp. Dir.: R. B. Weinberg, Dir.: B. A. Weinberg, Maskavas ielā 136. Tel. 92617. Giro-Konto: Latvijas Banka Nr. 530.

Balt. Zwirnmanuf., J. u. B. Joelson, Bergbohm u. Co, Valdemāra ielā 81. Tel. 94196.

(«Balt. Lloyd» Reisenbüro.) H. I., Glieder d. Verwalt.: R. Rathjen, G. Laerum u. P. Claassen, Tirgoņu ielā (Kaufstr.) 22. Tel. 21550. Tel.-Adr.: Baltlloyd, Postfach 254.

«Vin-Baltique», W. Butkewitsch, G. V., Herst. v. Frucht- u. Beerenwein, **Inh.: Vinzent** Butkewitsch, Basteja **bulv.** 7.

Baltisky, Olga, Kont., Brīvības ielā **127—2-a.**

Baltkaj, Joh., Ag., Brīvības ielā 186—54.

Baltkaln, Daugavpils ielā 49—76.
— Ed., Daugavpils **ielā 49—113.**
— Jak., Auf., Hospitāļa ielā 37—13.

Baltkaul, Andr., Tischl., Laboratorijas ielā 1—8.
— Aug., Leit. d. Làndw.-Abt., Tēraudlietuves ielā 15—1.
— Aug., Geschäftsf., Tēraulietuves ielā 15—1.
— Emma, Maschschr., Tēraudlietuves ielā 15—1.
— Karl, Dw., Tēraudlietuves ielā 15—6.
— Mathilde, Tēraudlietuves ielā 15—6.

Baltmann, Christ., Bmt., Volgun ielā 16-b—1.
— Jahn, Kondit., Katoļu ielā 3-
— Margareta, Kuģu ielā 30—7.
— R., Audēju ielā 9.
— Rob., Buchh., Brīvības ielā 126—39.

Baltmugur, Karl, Valču ielā 5—1

Baltokos, Ant., Masch., Šampēte ielā 1—21-32.

Baitorschansky, Leiba, Klempn., Ģertrūdes ielā 45—

Baltpurwin, Olga, Hndlrn., Marij ielā 29—1.
— Theod., Messer, Matīsa ielā 27—7.

Baltputnis, Anna, Hsb., Dünamünd Viesnicas ielā 22.

Baltputnis, Jul., Kfm., Dünamünd Viesnicas ielā 22—1.

Baltrait, Marie, Strick., Tiriņu ielā 36—1.

Baltresza, Eug., Kfm .,Alberta ielā 1—5.

Baltrewitz, Joh., Kass., Dzirnavu ielā 66—56.

Baltruk, Ed., Instr., Bruņinieku ielā 75-b—15.
— Joh., Kaufm., Kr. Barona ielā 93—7.
— Pet., Gärtn., Baldones ielā 1

Baltrunas, Warwara, Dw., Maiznicas ielā 12—9.

Baltrunaite, Elena, Matīsa ielā 119—1.

Baltrunzis, Anna, Wärt., Rūpniecības ielā 1—13.

Baltrusch, Anna, **Marijas** ielā 46—15.

Baltsakis, Jahn, Bmt., Rumpmuiž ielā 13—22.

Baltsar, **Emma**, Buchb., Zvaigžņ ielā 30—20.
— Irma, Säng., Zvaigžņu ielā 30—
— Jahn, Tischl., Rēveles ielā 50—14.
— Jur., Schloss., Zvaigžņu ielā 24—6.

Baltsch, Jahn, Agr., Alberta ielā 8—3.

Baltschiunas, Jos., Marijas ielā 87—7.

Baltschunas, Ad., Fischr., Maija ielā 2—4.
— Adolf, Fuhrm., Pokrova ielā 10—26.
— Ant., Dw., Ģertrūdes ielā 101—5.
— Ant., Schuhm., Ģertrūdes ielā 109—6.
— Elisabeth, Hdlrn., **Vitebskas** ielā 8—2.
— Julie, Dw., Marijas 108—11.

Baltsos, Lina, Kr. Barona ielā 111—11.

Baltu, Erna, Stud., Kurmanova ielā 11—5.

Baltuš, Jahn, Dw., Ģertrūdes ielā 135—6.

Baltuschko, Johanna, Ģertrūdes ielā 39—18.
— Kasim., Fuhrm., **Jēkabpils** ielā 18—7.

Baltuschuik, **Isid.**, Kutscher, Bru nieku ielā 5,

Baltvilks, Joh., Schndrn., Augustin ielā 12—35.

Baltusko, Ant., Scholss., Ģimnastikas ielā 17—3.
— Joh., Fuhrm., Ģimnastikas 17—3.
Baltutis, Petronella, Hausb., Ceres ielā 10—1.
Baltz, Jahn, Mess., Matīsa ielā 11/13. Tel. 96763.
— Jak., Kfm., Brīvības ielā 136/138—14.
— Osk., Verk., Brīvības ielā 136/138—14.
Baltzar, Ansis, Küster, Lāčplēša ielā 121—4.
Baltzer, Alma, Hsb., Dzirnavu ielā 1—4.
— Andr., Bmt., Vārnu ielā 22—6.
— Diedrich, Brīvības ielā 140—2.
— Ed., Daugavpils ielā 23—2.
— Ella, Web., Daugavgrīvas ielā 32—30.
— Ellen, Lehrn., Slokas ielā 18—2.
— Emil., Bmt., Slokas ielā 18—1.
— Fritz., Fris., Vec-Auces ielā 3—1.
— Joh., Schloss., Marijas ielā 124.
— Jos., Schuhm., Vec-Auces ielā 3—1.
— Jukum, Kfm., Marijas ielā 82/84—6.
— Julie, Zvaigžņu ielā 2—4.
— Karl, Gerichtsvors., Elizabetes ielā 91/93—28.
— Karl, Kurmanova ielā 1—28.
— Karl, Kfm., L. Nometņu ielā 29, veik.
— Karoline, Hospitāļa ielā 24-a—47.
— Kate, Schndrn., Bruņinieku ielā 51—21.
— Lilly Wirt., Dzirnavu ielā 1—12. Tel. 96642.
— Ludmilla, Schndrn., Lāčplēša ielā 59—46.
— Ludw., Schloss., Alekša ielā 10—5.
— Martha, Stud., Marijas ielā 82/84—6.
— Mart., Schloss., Šampētera ielā 9—5.
— Selma, Hdlrn., Brīvības ielā 154—1-2.
— Selma, Schndrn., Marijas ielā 124—4.
— Thekla, Strick., Vec-Auces ielā 3—1.
— Wilma, Ag., Lāčplēša ielā 50—23.
Balykin, Kondr., l. Miesnieku ielā 14—11.
Balukewitsch, Friederika, Kelln., Matīsa ielā 81—13.
— Valerie, Matīsa 81—13.
— Wladisl., Maler, Matīsa 81—13.
Balul, Katharina, l. Piena 9—11.
Balula, Marie, Dw., Marijas 48—3-a.
Baluschewitz, Marie, Verk., Stabu ielā 46/48—19.
Balzerbul, Mart., Zirņu ielā 7—27.
Balzewitsch, Julie, Marijas ielā 82/84—68.
Balzewsky, Paul, Kfm., Bruņinieku ielā 19—6.
Balzium, Paul, Fuhrm., Dzērvju 8—1.
«Bamag», Berlin.-Anhalt. Maschinenbauerei A./G., Tirgoņu ielā 1. Tel. 22713-92914.
Bamann, Chr., Fuhrm., Raņka dambī 6—3.
Bamban, Eda, Schndrn., Brīvības ielā 149—12.
— Thekla, Marijas ielā 12—3.
Bambelowsky, Selma, Handarb., Rēveles ielā 92—54.
Bamber, Alma, Kont., Kuģu ielā 13—35.
Bambers, Arn., Schuhm., Zaķu ielā 1—13.
— Erna, Kont., Kalnciema ielā 7-a—4.
— Jahn, Kalnciema ielā 7-a—4.
— Jak., Dw., Zaķu ielā 5—7.
— Wold., Kfm., Kuģu ielā 13—35.
Bamberg, Karl., Assist., Tērbatas ielā 29/31—6.
Bamberger Aug., Musik, Dzirnavu ielā 43—8.
Bambir, Alwine, Strick., Kr. Barona ielā 115—5.
Bambir, Dav., Fuhrm., Kr. Barona ielā 115—5.
Bambir, Pet., Fuhrm., Kr. Barona ielā 115—5.
Karl Bambis, G. V., Bauarbeiten aus d. Hause, Brīvības ielā 83—3. Tel. 96776.
Bambis, Alfr., Schuhm., Kr. Barona ielā 129—42.
— Jahn, Fuhrm., l. Piena ielā 2/4—26.
— Jahn, Maurer, Kundsingsholm 16 Lin. 8—1.
— Karl, Maurer, Brīvības ielā 13—3.
— Karl, Maurer, Jelgavas šos. 11—2.
— Karl, Schuhm., Dzirnavu ielā 84—110.
— Milda, Konservat., l. Piena ielā 2/4—26.
— Otto, Schuhm., Kr. Barona ielā 129—42.
— Otto, Schuhm., Dzirnavu ielā 84—110.
— Rob., Töpfer, Viļņas ielā 11—1.
Bambits, Jahn., Kass., Tērbatas ielā 50—13.
— Nik., Stud., Tērbatas ielā 50—13.
— Olga, Lehrn., Valdemāra ielā 4—7.
Bambul, Julie, Schndrn., Augustīnes ielā 4—5.
«Pambus». O. Stalge. G. IV., Tabakfabr., Inh., Osk. Stalges Erben, Vorm.: Schanno Schultz, Marijas ielā 136. Tel. 91051.
Bamuner, Schmuel, Kr. Barona ielā 76—33.
Banaitis, Agathe, Dw., l. Maskavas ielā 79—26.
Band, Isaak, Verk., Kurmanova ielā 6-a—4.
— Banda, Karl, Schloss., Kandavas ielā 39—5.
Bandarenko, Nikan., Kaķa sēkla dambī 23—6.
Bandarewsky, Polykarp, Katoļu ielā 13—9.
— Nikodim, Katoļu ielā 13—9.
Bandaw, Wilh., Geschäftf., Lermontova ielā 1—3.
Bande, Arth., Elektro-Mech., l. Kengaraga ielā 5—2.
— Edm., Bmt., l. Kengaraga ielā 13—9.
Ludw. Bandelow. G. V., Buchbinderei, Jēkaba ielā 24.
Bandemir, Wikentij, Schmied, Bruņinieku ielā 98—24.
Bandeneeks, Ed., Poliz., Hasenholm, Krasta ielā 27—2.
— Fritz, Handw., m. Dammesmuižas ielā 34.
— Ida, Kont., Karlīnes ielā 2-a—3.
— Jahn, Poliz., Kuģu ielā 15—3.
— Karl., Poliz.-Bmt., Ropažu ielā 66—4.
— Lydia, Schndrn., Klīvera ielā 1—17.
— Marianne, Ormaņu ielā 36—9,
— Selma, Kurs., Krāsotāju ielā 4—18.
— Theod., Schloss., Klīvera ielā 1—17.
Bander, Alex., Schuhm., Rumpmuižas ielā 37—19.
— Anna, Kont., Elizabetes ielā 24—15.
— Aug., Mat.-Verw., l. Grēcinieku ielā 40—5.
— Elisabeth, Mus.-Lehrn., Dzirnav ielā 5—14.
— Emmeline, Bankbmtn., Valdemāra ielā 4—9.
— Guido, Bmt., Ģertrūdes ielā 115—30.
— Jahn, Geschäftsf., Rūpniecības ielā 1-c—22.
— Joh., Bauuntern., Laboratorijas ielā 7—16.
— Joh., Oberserg.-Instr., Pils laukumā 3—57.
— Jur., Dw., Vagoņu ielā 9—21.
— Karl, Bmt., Brīvības ielā 186—9.
— Karoline, Pils laukumā 3—57.
— Konst., Stud., Tērbatas ielā 6/8—68.
— Magda, Kont., Karlīnes ielā 2-a—7.
— Marie, l. Lāču ielā 18—51.
— Milda, Schndrn., Bruņinieku ielā 75-a—11.
— Minna, Bruņinieku ielā 111—12.
— Natalie, Lāčplēša ielā 60—11.
— Willy, Landw., Sējas ielā 4—1.
Banderollewerkst. d. Akzise-Verw., G. V., Inh.: Pawil Blum, Valdemāra ielā 1-a.
Bandewy, Anna, Lehrn., Bruņinieku ielā 18—3.
Bandneek, Jahn, Tschl., Dārtas ielā 15—9-a.
Bandon, Joh., Hsb., Jūtas ielā 8—1-4.
— Leonh., Stud., Jūtas ielā 8—1-4.
Bandrewitsch, Hans, Journ., Kalņaka bulv. 7—9.
— Willy, Dir. d. Lettl.-Bank, Elizabetes ielā 101—5, Tel. 95000.
Bandser, Alex., Daugavpils ielā 57—33.
— Paul, Tischl., Daugavpils ielā 57—33.
Bandsus, Jahn, Šarlotes ielā 40—4.
Banewitsch, Adelheide, Bmt., Brīvības ielā 186—28.
— Jahn, Kond., Hospitāļa ielā 23—10.
— Wik., Katrīnas ielā 20-a—7.
— Wladisl., Schloss., Hospitāļu ielā 23—10.
Bang, Alex., Korresp., m. Kuldīgas ielā 5—2.

Banga, Jahn, Bmt., Blaumaņa ielā 25—1.
— Thea, Schausp., Blaumaņa ielā 25—23.
Jahnis Bange, G. V., Schmiede, Schlosser- u. Pumpenwerkst., Brīvības ielā 103.
Bange, Ed., Bmt., Ausekļa ielā 4—20.
— Emilie, Weberin, Talsu ielā 12—78.
— Franz, Bmt., Šarlotes ielā 36—8.
— Friedr., Ģertrūdes ielā 16—18.
— Friedr., Kontr., Ģertrūdes ielā 16—18.
— Fritz, Bmt., Slokas ielā 16—4.
— Marie, Wirtsch., Ģertrūdes ielā 43—1,
— Olga, Verk., Tvaika ielā 80—6.
— Rob., Schloss., Talsu ielā 12—78.
— Wilh., Rechnungsf., Brīvības ielā 28—12.
Banger, Karl., Fleisch., Daugavpils ielā 41—52.
— Karl, Kfm., Lienes ielā 17—11.
— Reinh., Poliz., Dīķu ielā 4—4.
Bangersky, Elv., Schndrn., Vidzemes šos. 1/3—7.
— Emma, Zahnärzt., Tērbatas ielā 41/43—13.
— Karl, Verk. Vidzemes šos. 1/3—7.
— Rud., Oberst, Kriegs-Minister, Ģertrūdes ielā 24—13.
Bangewitz, Heinr., Seem., Ģertrūdes ielā 129—26.
Bangis, Elsa, Alberta ielā 13—2.
Banialis, Jos., Hdlr., Elijas ielā 12—9.
Banikaln, Rud., Maurer, Bolderaa, Adama ielā 22—2.
Banis, Franz, Kfm., Rēveles ielā 23—6.
— Jesup, Fuhrm., Viļānu ielā 21—2.
— Mart., Hospitāļa ielā 49—1.
Rig. Fahrrad & Sport-Haus K. Banisch, Fahrrad & Sporthaus, Inh.: Karl Banisch, Vaļņu ielā 24, Tel. 20296.
Banisch, Karl, Kfm., Vaļņu ielā 24.

H. Bank, Riga,
Gold- und Silberwaren-Fabrik
Malerstr. 12, Tel. 22304/90704

H. Bank, G. V., Gold. u. Silberw. Fabr., Inh.: Burch. Korts u. Rob. Waldmann, Gleznotāju 12, Tel. 22304-90704.
Bank, Herm., Aufs., Gleznotāju ielā 12/14—3-4.
— Ilawa, Kfm., Turgeņeva ielā 7—8.
— James, Kont., l. Kuldīgas ielā 10—5.
— Joh., Agent., Kanclema ielā 12-a—1.
— Marie, Kalnciema ielā 12-a—1.
— Siwe, Hndlrn., Marijas ielā 65—3.

Banka, Alex., Mitarb. «Jaun. Sinas», Dzirnavu ielā 70—6.
— Joh., Bäck., V. Jelgavas ielā 13—22.
— Wold., Lehr., Dzirnavu ielā 70—6.
Bankau, Alwine, Schndrn., l. Lāču ielā 17—4.
— Elsa, Bmtn., Marijas ielā 74—18.
Bankaw, Ernst, Hsb., Biķernieku ielā 48—1.
— Joh., Journ., Karlīnes ielā 1-b—7.
— Karl, Hsb., Purvciema ielā 99.
— Pet., Fuhrm., Arlilerijas ielā 10—3.
Banker, Abr., Bmt., Brīvības ielā 40—9.
Banker, Feiga, Brīvības ielā 40—9.
Bankewitsch, Andr., Hsb., Rumpmuižas ielā 16—1.
— Ed., Buchh., Avotu ielā 7—5.
Bankewitz, Alfr., Abt.-Verw., Vilipa ielā 4—3.
— Alfr., Bmt., Vilipa ielā 4—3.
— Ed., Buchh., Avotu ielā 7—5.
— Else, Bmtn., Aspazijas bulv., 3—15-16.
— Kuno, Musiklehr., Akas ielā 5/7—6.
Bankewitz, Nik., Dir. d. Rig., Stadt-Lomb., Aspazijas bulv. 3—15. Tel. 20275.
Bankin, Alex., Ing., Kr. Barona ielā 37—14.
— Alex., Stud., Kr. Barona ielā 37—14.
— Arn., Bmt., Ezera ielā 6—8.
— Jahn, Schndr., Torņa ielā 21—7.
— Karl, Zollbmt., Ventspils ielā 61—1.
— Lilly, Alt. Mühlgraben, Mangaļu ielā 11.
Bankow, Schloss., m. Jaunielā 1—3.
— Minna, Wirtsch., l. Jēkaba ielā 24—21.
Bankowitsch, Anna, Lehrn., Matīsa ielā 66—19.
— Anna, Schndrn., Laivu ielā 1—23.
— Hertha, Schndrn., m. Maskavas ielā 1—4.
— Joh, Bmt., Rumpmuižas ielā 22—27.
— Maija, Brīvības ielā 28—31.
— Thea, Bmtn., Brīvības ielā 28—31.
Bankowitsch, Thea, Maschschr., Brīvības ielā 28—31.
Bankowitz, Antonie, Dzelzsceļu ielā 3—2.
Bankowitz, Batharine, Dw., Avotu ielā 60—9.
— Reinis, Buchh., Mārstaļu ielā 14—6.
— Wilh., Exped., Ziemeļu ielā 21—9.
Bankowsky, Adolf., Kesselschm.-Mstr., Trijādības ielā 12—19.
— Anna, Kont., Mūkusalas ielā 15/19—2.
— Fritz, Schuhm., Kalnciema ielā 7—6/10.
— Joh., Kfm., Ārlavas ielā 1—1.
— Karl, Schiffsbauer, Trijādības ielā 12—19.
— Karl, Schloss., Kr. Barona ielā 131—15.
— Leonni, Kont., Mūkusalas ielā 15/19—2.
— Minna, Hndlrn., Sadovņikova ielā 19—18.

Banks, Lilly, Kont., Patversmes ielā 22—92.
Bankwitz, Erich, Bankbmt., Baz
ielā 39—8.
Bannis, Kasimira, Lehrn., Biešu ielā 2—2.
Bans, Ernst, Lehrl., Ernestīnes ielā 34—6.
Bantsus, Leop., Eisenb., Kuģu ielā 11—24.
Banulis, Adam, Schndr., Lazdon
ielā 5—15.
Banuschka, Marie, Dw., Lāčplēša ielā 77/81—20.
Banuschko, Jak., Schndr., Bruņi
ielā 42—8.
— Schanis, Schuhm., Bruņinieku ielā 42—8.
Barabanow, Irina, Schausp., Ant
jas ielā 5—7.
— Nik., Schausp., Antonijas ielā 5—7.
Baradel, Karl, Schmied, Marijas ielā 120—12.
Barak, Fritz, Verk., l. Kuldīgas ielā 10—18.
— Jahn, Schloss., Krāsotāju ielā 22—14.
T. Baran, Bäckerei u. Konditorei, Marijas ielā 21-a, Tel. 97175.
Baran, Alex., Musik., Stabu ielā 46/48—54.
— Bencion, Lehr., Elijas ielā 2
— Chaja, Verk., Marijas ielā 21-a—14.
— Cippe, Hdlrn., l. Maskavas ielā 43—13.
— Ida, Kurs., Marijas ielā 21-a
— Jossel, Bäck., Marijas ielā 21-a—14.
— Mowscha, Kfm., Stabu ielā 46/48—50.
— Peisak, Kfm., Brīvības ielā 60/66—3.
— Rud., Bahnbmt., Lāčplēša ielā 50—37.
— Rud., Mstr., Lāčplēša ielā 52.
— Tewel, Bäck., Marijas ielā 21-a—14.
Barank, Dorothea, Hdlrn., Elijas ielā 5—2.
Baranke, Georg, l. Maskavas ielā 5—6.
Barankewitsch, Alex., Bmt., Ra
bulv., 31—18.
Baranow, Anna, Rēveles ielā 11
— Anna, Hdlrn., l. Jaunavu 21
— Dimitr., Poliz., Aspazijas bulv., 14—7.
— Fronja, Marijas ielā 19—1-a. ielā 19—1-a.
— Jahn, Kondukt., Zvaigžņu 27
— Marie, Dw., Stabu ielā 41
— Pet., Schloss., Lienes ielā 18
— Sam., Kfm., l. Maskavas 62
— Theod., Lehr., m. Palisadu ielā 8—45.
— Theod., Masch., Karlīnes ielā 38—3.
— Theod., Verk., Stabu ielā 41
— Wass., Kfm., l. Jaunavu 21—7.
Baranowska, Melanie, Lehrn., Pio
nieru ielā 5—2.
Baranowsky, Ad., Bmt., Dzirna
ielā 3—33.
— Adolf, Zollbmt., Dzirnavu ielā 3—33.

lb., Kondit., Gertrūdes 46—13.
nna, Sang., Brīvības 89—6.
nt., Dw., Gertrūdes ielā 43—25.
ust., Mech., Miera ielā 8—7.
oh., Katoļu ielā 48/50—28.
os., Schriftf., Augļu ielā 1—19.
arie, Ausekļa ielā 4—17.
arie, Kont., Karlines 7/9—11.
artha, Verk., Karlines ielā 7/9—11.
ich., Wächt., Karlines ielā 7/9—11.
ich., Wächt., Matīsa ielā 80—3.
ilda, Bmtn., Dzirnavu ielā 3—33.
tto, Fleisch., l. Maskavas ielā 43—46.
et., Schuhm., m. Altonavas ielā 15—5.
Wladislaw, Schloss., Gertrūdes
ict., Friseur, Krasta 27—1.
ielā 40—1.
ansky, Wold., Schloss., Brīvības ielā 71/73—20/21.
awin, Pet., Schndr., Kr. Barona ielā 60—31.
awinsky, Josef, Edoles 4—9.
nis Barbak, G. V., Bäck., Rūpniecibas ielā 3.
bak, Ed., Schuhm., Artilerijas ielā 63—1.
ahn, Kfm., Rūpniecības 3—19.
ärzis, Maurer, Slokas 1—5.
einh., Maurer, Lapu ielā 19—4.
baki, Jahn, Bauuntern., Slokas ielā 12—1.
ahn, Fabr.-Verw., Slokas ielā 12—1.
baks, Arn., Expert, Bruņinieku ielā 28—79.
ban, Jahn, Techn., Artilerijas ielā 19—20.
bane, Albertine, Seminar., Gertrūdes ielā 69/71—84.
bar, Arth., Kfm., Horsitaļa ielā 3—67.
d., Schndrn., Bruņinieku ielā 20.
ahn, Kfm., Hospitaļa 3—67.
art., Kurier, Klusā 15—4.
inna, Hsb., Ropažu ielā 57—1.
aul, Schuhm., Pokrova 7/9—17.
ber, Anna, Tēraudlietuves ielā 9—8.
nna, Tēraudlietuves ielā 9—7.
bik, Paul, Web., Vidzemes šos. 24-b—6.
bule, Ilse, Dw., l. Kalēju ielā 70—4.
clay, Kurt, Ing., Architektu ielā 1—4.
arie, Brīvības ielā 60/66—8.
ict., Lehr., Architektu ielā 1—4.
clay de Tolly, Paul, Rūpniecības ielā 1-c—17.
rda, Paul, Stud., Gertrūdes ielā 69/71—70.
rdawik, Heinr., Maurer, Marijas ielā 126—17.
rdekaln, Juhie, Dw., Matīsa ielā 22—22.
rdel, Christian, Kass., Pionieru ielā 1—15.
rdin, Amalie, Lehrn., Marijas ielā 83/85—19.
ardowik, Ed., Maurer, Bruņinieku ielā 102—14.
ardowitsch, Katharina, Jēkabpils ielā 3—6.

Bardsin, Marie, Arb., Kundziņsalā, 9. šķ. lin. 12—1.
— Jahn, Hsb., Kundziņsalā, 9. šk. lin. 12.
Bardusow, Georg., Wächt., l. Maskavas ielā 259—1.
Bare, Clementine, Elizabetes ielā 22—33.
Bareischis, Ant., Fuhrm., l. Palisadu ielā 18—2.
Bareischo, Marie, Strick., l. Maskavas ielā 160—5.
Baren, Anna, Kont., Akmeņu 23—2.
— Rob., Stud., Marijas 34—1.
Barenbaum, Esther, Schausp., Kr. Barona ielā 52—23.
— Feige, Stud., Kr. Barona 10—9.
— Hirsch, Kfm., Lāčplēša 36—4.
— Isr., Schausp., Kr. Barona 52—23.
Barewitsch, Franz., Stud., Brīvības ielā 28—33.
«Bargain», Agentur, Tirgoņu ielā 18, II. Tr.
Bargais, Arv., Pastor, Elizabetes ielā 25—4.
Bargin, Abr., Mützenm., Dzirnavu ielā 126—8.
E. Bargisen, G. V., Konservenfabr., Inh.: Pawil Sala, Avotu ielā 26.
Bari, Bertha, Putzm., Marijas 29—2.
— Sane, Schndrn., Marijas 29—2.
Barigin, Alex., Glaser, Pionieru 1—30.
— Simon, Tischl., l. Maskavas ielā 161—31.
Chaim-Behr Barik, Kravattenwerkst., Marijas ielā 64, Tel. 93924.
Barik, Chaim, Kfm., Marijas 64—13.
Barinbaum, Aron, Lehrl., Blaumaņa ielā 21—8.
— Hirsch, Lehrl., Blaumaņa 21—8.
— Schmul, Schndr., Blaumaņa 21—8.
— Sch., Schndr., Brīvības 21.
Baring-Gould Captain, E. B., Marijas ielā 11, Tel. 94831.
Barinow, Alex., l. Maskavas 261—1.
— Nik., Buchh., l. Maskavas 257—1.
— Wass., l. Maskavas 257—2.
Barinsky, Jak., Dzirnavu 107—14.
— Joh., Matīsa 50-a—7.
Baris, Aug., Bmt., Mūksalas ielā 29/31—11.
— Elsa, Stud., Brīvības 145-a—7.
— Irma, Schndrn., Kazarmu 3—5.
— Joh., Bmt., Valmieras 31—11.
— Jahn, Hsb., l. Buļļu 16—1.
— Joh., Stud., Brīvības 145-a—7.
— Milda, Schndrn., Rēveles 3—8.
— Martha, Stud., Brīvības 145-a—7.
Barischin, Jewdokin, Tischl., Ludzas ielā 11—6.
Barischnikoff, Konst., Gertrūdes ielā 19/21—14.
Barischnikow, P., Schuhm., Tūlas ielā 8—34.
Barisou, Reinis, Exped., Kuģu 13—4.
— Vela, Konst., Kuģu 13—4.
Barison, Willy, Schloss., l. Kalnu ielā 13—32.
Barisonok, Pet., Mstr., Salacas ielā 1-b—27.
Barisow, Jahn, Fuhrm., Turgeņeva ielā 7—7.
Bark, Ant., Masch.-Mont., Putnu ielā 21—1.
— Ernst, Kelln., Lāčplēša 29—59.
— Furje, Zunahtm., Rēveles 62—4.
— Jos., Kfm., Rēveles 57—1.
— Leiba, Schndr., Rēveles 62—4.
— Rud., Goldschm., Stabu 62—16.

Schliom Barkagan, H. II., Lebensm. u. Tabakhdlg., l. Maskavas 106.
Barkan, Abr., Mech., l. Maskavas ielā 54—4.
— Alex., Sergeant, l. Maskavas ielā 249—12.
— Alta, Kont., Brīvības 23—2.
— Dina, Zahnärztin, l. Maskavas ielā 54—4.
— Dina, Zahnärztin, Patversmes ielā 24—86.
— Gitel, Avotu ielā 45—9.
— Hilda, Lāčplēša 62/66—18.
— Isr., Verk., l. Maskavas 54—4.
— Jak., Holzbr., Pulkv. Brieža ielā 13—2.
— Jesup, Schmied, l. Maskavas ielā 89—1.
— Leiba, Brīvības 45—2.
— Marie, Geschäftsf., Lāčplēša ielā 35—30.
— Moses, Ing.-Techn., Kuģu 11—14.
— R., Zahnarzt, Kuģu 11.
— Sloma, Kfm., l. Maskavas ielā 106—31.
— Steph., Kfm., Bruņinieku 78—15.
— Vict., Landtags-Abg., Lāčplēša ielā 35—30.
Barkewitsch, Antonie, Zunahtm., m. Nometņu 39—8.
Barklay, Kurt, Ing., Architektu ielā 1—4.
— Marie, Brīvības 60/66—8.
— Vict., Lehr., Architektu 1—4.
Barkmann, Sussman, Holzbr., Dzirnavu 107—25.
Barkowsky, Adelheid, Lāčplēša ielā 101—12.
Barkowskij, Elisabeth, Katrinas dambī 31—6.
— Emil, Kondit., Stabu 55—1.
— Eugenie, Verk., Marijas 29—18.
— Fed., Maur., Marijas 29—18.
— Joh., Kutsch., Katrinas 31-6.
— Marie, Hsb., Brīvības 156—2.
— Marie, Verk., Marijas 29—18.
— Mart., Kelln., Dzirnavu 46—6.
— Selma, Schndrn., Palīdzības ielā 9/11—5.
— Warwara, Verk., Marijas 29—18.
Barlets, Jahn., Fuhrm., Vārnu 18—1.
— Wilh., Fleisch., Vārnu 18—2.
Barlotti, Ed., Bmt., Valdemāra 49—1.
— Joh., Leit. d. Meteorol.-Bür., Strēlnieku ielā 2—10.
Barnak, Elsa, Kont., Tērbatas 38—15.
— Marie, Kont., Tērbatas 38—15.
Barnel, Gudrun, Stabu 62—4.
Barnoliskij, Leonty, Dw., Pērses ielā 10/12—3.
Barobs, Karl, Schndr., Gertrūdes ielā 3—19.
Barokova, Lucie, Heb.-Schül., Bruņinieku ielā 5.
Baron, Alb., Musik., Lauku 7—1.
— Alex., Eisendr., Šampetera 1—19/29
Baron, Arth., Stud., Krāsotāju 17—13. ielā 17—13.
— Aug., Tischl., Tvaika 72—3.
— Base, Kfm., Pulkv. Brieža 9—3/4.
— Biruta, Stud., Kr. Barona ielā 3—5.
— Boruch, Kfm., Marijas 10—47.
— Christine, Artilerijas 26—5.
— Edm., Musik., Lauku 7—1.
— Elsa, Buchh., Elizabetes 31—9.
— Elvira, Schndrn., Šarlotes 19—3.
— Emma, Bmtn., Ganību d. 15—57.
— Ernst, Prof. d. phil., Matīsa ielā 11/13—37.

— Ernst, Schloss., Gabriela 5—10.
— Ethel, Verk., Jēkabpils 9—17.
— Fritz, Indriķa ielā 4—2.
— Fritz, Bmt., Šarlotes 19—3.
— Fritz, Mech., Krāsotāju 17—8/7.
— Hermine, Wäsch., Satiksmes 1—6.
— Jahn, Dw., Šampetera 1—22.
— Jak., Ķekavas 5—4/5.
— Jak., Leutn., Elizabetes 21—8.
— Jak., Tischl., Satiksmes 1—6.
— Joh., Tischl., Daugavpils 76—27.
— Julie, Schndrn., Dārtes 20—15.
— Jul., Dachdecker, Matīsa ielā 64-b—14-b.
— Karl, Arb., Zvaigžņu 24—52.
— Karl, Arzt, Kr. Barona 3, Tel. 91511.
— Karl, Schuhm., m. Nometņu 7—31.
— Katty, Stud., Matīsa 11/13—37.
— Krist, Bäck., Lapu 12—3.
— Lucie, Zeichn., Stabu 46/48—77.
— Lydia, Stud., Kr. Barona 3—5.
— M., Marijas 12, Tel. 97470.
— Martha, Schndrn., Lauku 7—1.
— Milda, Artilerijas 26—5.
— Minna, Jēkabpils 4—17.
— Mowscha, Kfm., Marijas 10—6. ielā 10—6.
— Olga, Verk., Rēveles 67—10.
— Paul, Stud., Kr. Barona 3—5.
— Pet., Stud., Artilerijas 26—5.
— Riwa, Verk., Puškina 2—7.
— Rosalie, Web., Dārtes 20—15.
— Stanisl., Fuhrm., Tūlas 9—3.
Baroniņ, Emilie, Hdlrn., Artilerijas ielā 2/4—2.
— Osw., Kfm., Baložu 17—4.
Baroninsch, Theod., Schmied, m. Piena 8—10.
Baronow, Elisabeth, Marijas 127—13.
— Sim., Lehr., Marijas 127—13.
Barop, Jahn, Kaffeeröst., Brīvības ielā 11—9.
Barotaj, Ernst, Kommand., Āžu 3—16.
— Irma, Stud., Āžu 3—16.
— Olga, Schndrn., Ogļu 4—13.
Barowskis, Alex., Tischl., Pļavas ielā 3—15.
— Alph., Kont., Pļavas 3—15.
Barowsky, Anna, Matīsa 111—5.
Barowskis, Vikent., Maurer, Matīsa ielā 66—31.
— Anna, Wäsch., Ģertrūdes ielā 110—33.
— Jos., Gerber, Grāvmuižas 6—25.
— Jul., Schmied, Marijas 127—16.
— Kas., Wächt., Apuzes 10—1.
— Pet., Bātes 1/3—1.
— Schima, Schuhm., Jēkabpils 4—17.
Barren, Anna, Kont., Matīsa 64-b—2.
— Ed., Ag., Matīsa 64-b—2.
Barris, Mich., Wächt., Katrīnes 1—7.
— Milda, Strick., Katrīnes 1—7.
— Selma, Verk., Stabu 61—37.
Bars, Ed., Kaļķu 13—5.
Bars, Mich., Matīsa 11/13.
Barschai, S., Ģertrūdes 54.
Barschewsky, Alex., Klempn., l. Palisadu 29—40.
— Amilde, Kont., Parka 6—10.
— Aug., Tischl., Zvaigžņu 16—21.
— Ed., Schloss., Kuzņecova 2—3.
— Harry, Stud., Parka 6—10.
— Jul., Expr., Ērgļu 12—9.
— Karl, Stud., Karlīnes 15—23.
— Katharina, Strick., Kuzņecova ielā 2—3.
Barsda, Anna, Matīsa 132—21.
Barsdewitz, Mart., Maurer, Makša ielā 2—3.
Barsorin, Just., Psalm., Turgeņeva ielā 21—2.
Barsow, Elvira, Matīsa 52—28.
— Karoline, Dw., l. Kalēju 50—8.
Barsuk, Chaim, Kfm., Ģertrūdes ielā 103—7.
Bart, Elisabeth, barmh.-Schw., Miera ielā 3.
— Ernestine, barmh.-Schw., Miera ielā 3.
Bartaschewitz, Ant., Stabu 78—3.
— Julie, Stabu 78—3.
Barteit, Alma, Strick., Matīsa 40/42—41.
— Ella, Schndrn., Matīsa 40/42—41.
— Lilly, Bruņinieku 28—46.
Bartel, Emma, Kur., l. Nometņu ielā 42—5/6.
— Marie, Bandag., Sarkanā 2—10.
— Pauline, Handarb., m. Nometņu ielā 11—16.
Bartels, Alex., Bmt., Dzirnavu 73—5.
— Bernh., Ag., Karlīnes 25—4.
— Else, Erzieh., Stabu 19—7.
— Emil, Uhrm., l. Kalēju 54—12.
— Ludw., Destillat., l. Nometņu ielā 42—5/6.
— Maximil., Buchh., l. Jēkaba ielā 16—11.
Barth, Irmgard, Lehrn., Jura Allunana ielā 2-a—15.
Anton Barthels, G. VII., Godschmied l. Kalēju ielā 7.
Barthels, Ant., Inh., d. F-a, Ant. Barthels, Ormaņu 32—4.
— Adolf, Glasm., l. Nometņu 42—4.
— Edgar, Kass., Dzirnavu 73—4.
— Joh., Goldschm., Karlīnes 17—16.
Bartelt, Marie, Strick., Matīsa ielā 135—5.
Bartenowerfer, Alexei, Techn., l. Alūksnes 3—50.
Bartkus, Adolf, Kfm., Rangierbahnh., W. 1.
Bartling, Bruno, Ing., Alises 5—6.
Bartoschewitsch, Adam, Feuerw., Akmeņu 17—11.
— Alwine, Bmtn., Marijas 33—14.
Bartsch, Erna, Pr.-Lehrn., Dzirnavu ielā 37—33.
— Friedr., Schloss., Apguldes ielā 11—3.
— Rob., Hsb., Elizabetes ielā 22—11.
Bartschtchewsky, Adolf, Klempn., l. Maskavas 176—3.
— Ant., Fleisch., Lejas 7—11.
— Antonina, Dzirnavu 3—38.
— Stanisl., Fleish., Lejas 7—46.
— Wladisl., Schuhm., Dzirnavu ielā 3—38.
Bartschuk, Kasim., Fuhrm., Valmieras ielā 22—4.
Bartul, Felix, Tischl., Puškina 8—14.
— Jefresini, l. Lubānas 9—7.
— Konst., Schuhm., l. Lubānas 9—1.
Bartulowitsch, Elisabeth, Telegr., Brīvības 83—8.
— Eug., Bmt., Tērbatas 6/8—75.
— Olga, Bmtn., Brīvības 83—8.
Bartunsky, Praskowja, Daugavpils ielā 26—12.
Bartusch, Marie, Wirtsch., Valdemāra ielā 49—1.
Bartuschewitsch, Elisabeth, Hsb., l. Maskavas 215—1.
— Jahn, Schuhm., Pionieru 3—1.
— Karl, Masch.-Mstr., V. Jelgavas 21/25—6.
— Vincent, Fuhrm., Katoļu 56—107.
Bartuschewitz, Alex., Bmt., V. Jelgavas 21/25—6.
— Alwine, Hdlrn., Artilerijas 53—
— Anna, Schndrn., Ģertrūdes 51—
— Betty, Bārtas 20—13.
— Christian, Kondukt., Artilerijas ielā 53—25.
— Ignatz, Fuhrm., l. Kalna 8—5.
— Jos., Fuhrm., Žīdu 2—1.
— Mich., Aufs., Bruņinieku 115—1
— Theod., Hsb., Brīvības 167—1.
— Willis, Schloss., V. Jelgavas 21/25—6.
Bartz, Irma, Wirtsch., Cēsu 43—7.
— Olga, Erzieh., Lāčplēša 61—19.
— Silem, Masch., Ģertrūdes 91—1
M. Baruchson, Betten u. Matratzen, Werkst., Ģertrūdes ielā 44.
Barwick, Fritz, Bahnbmt., Schreyenbusch, I. Lin. 19—32.
— Jahn, Insp., Bruņinieku 75-b—4
— Lilly, Bmt., Bruņinieku 75-b—4
— Mathilde, Web., Maija ielā 2—1.
Barwitsch, Salm., Buchb., Lāčplēša 116—1.
Barzdiigen, Heinr., Kfm., Ģertrūdes ielā 47—3.
Barzis, Joh., Mstr., Katoļu 58—104
L. Basch, Schuhgeschäft, Avotu ielā 38, Tel. **93714**.
Baruhsa-Wlasowa, Wera, Schausp. Brīvības ielā 33—20.
Barulin, Marie, Malerin, l. Maskavas ielā 259—9.
Barup, Jek., Rēveles 92—3.
Barus Film E. v. Magnus, H. III., A u. Verkauf v. Filmen u. Zubehör. Inh.: Ed. v. Magnus, Kaļķu 12— Tel. 22456-96756. Tel.-Adr.: Barusfilm.
Basch, Chatzkel, Schuhm., Avotu ielā 38—2.
— Esther, l. Peldu 20—9.
— Mendel, Uhrm., l. Peldu 20—9.
— Schmuel, l. Maskavas 43—39.
— Scholem, Uhrm., l. Peldu 20—9.
Baschaukur, Jul., Masch., Laboratorijas 18—10.
Baschbaier, Elsa, Kurs., Marijas ielā 50—5.
— Jahn, Kfm., Marijas 110—10.
— Ludw., Stud., Marijas 110—10.
Basche, Fritz, Schloss., l. Nometņu ielā 27—3.
A. Baschen, Schneiderverkstatt, Tērbatas 56, Tel. 90685.
Baschke, Olga, Strick., Buršu 5—4
— Adolf, Bmt., l. Lāču 3—55.
— Jahn, Expr., Brīvības 135—12.
— Karl, Dw., Merķeļa 12—18.
— Minna, Merķeļa 12—18.
Baschkin, Fanny, Kalnciema ielā 1-a—7.
— Meer, Kfm., Kurmanova 20-b—1
— Meier, Mitinh. d. F. a E. Schlos berg & Co., Kr. Barona 32—7.
Baschkis, Luise, Schndrn., Valguma ielā 39—7.
Baschko, Ant., Stud., Stabu ielā 46/48—3.
— Jos., Oberst, Kuldīgas 43—3, Tel. 93816.
— Pet., Stud., Stabu 46/48—3.
— Pet., Sekret., Stabu 46/48—3.
Baschljakow, Nik., Masch., Bārtas ielā 3—2.
Baschmak, Berta, Hospitāļa 3—75.
Baschmakow, Karoline, Balastdamb 6—4.

schnikow, Helene, Bmtn., Vārnu ielā 9—49.
schul, Gertrud., Kfm., Valdemāra ielā 37—31.
— Luise, Zalves 93—1.
sin, Feiga, Schndrn., Jēkabpils ielā 8—19.
sink, Ad., Zimmerm., Marijas 65—5.
— Bronislava, Schriftf., Marijas ielā 65—5.
— Victoria, Strick., Marijas 65—5.
sjuk, Sophie, m. Palisādu 15—1.
sker, Ant., Maler, Brīvības 136/138—35.
br. Baskin, H. I., Manuf.—W., Inh.: Chaim u. Simon Baskin, Karļu ielā 19, Tel. 23940-94017.
Baskin, Kleiderhandlung, l. Maskavas 89, Tel. 96652.
skin, Chaim., Kfm., Kārļa 19—8.
— Jankel, Schndr., Ģertrūdes ielā 60—21.
— Jul., Verk., Gertrūdes 60—21.
— Kalman, Kfm., Kurmanova 10—40.
— Nochum, Verk. Daugavpils 10/12—13.
— Rachm., Kfm., Elizabetes ielā 91/93—10.
— Rosa, Zahnärzt., Marijas 28—11. Tel. 91951.
— Selma, Buchh., Kurmanova 10—41.
— Simon, Kfm., Ģertrūdes 60—19.
skis, Jahn, Glasbl., Schreyenbusch, VIII., Querlin., 22—7.
skow, Wlad., Verk., Sadovņikova ielā 33—2.
E. Baslawsky, & H. D. Raikin, H. III., Holz-Agentur, Inh.: Alter Baslawsky u. Hillel Raikin, Vaļņu ielā 1, Tel. 23334-94754. Telegr.-Adr.: Basraik, Postfach 209.
slawsky, A. E., Inh., d. F-ma A. Baslawsky & Raikin, Pulkv., Brieža 4—9, Tel. 73-28.
tty Basner, H. V., Hüte u. Mützen Mag., Aspazijas bulv. 9.
sner, Benzion, Schuhm., Stabu ielā 84—5.
— Betty, Inh. d. F-ma Betty Basner, Marijas 1—11.
— Bertha, Verk., Marijas 1—11.
— Fanja, Verk., Marijas 1—11.
— Hirsch, Wächt., Sadovnikova ielā 26—2.
— Leiser, Schuhm., Ģertrūdes ielā 91—13-b.
— Olga, Laboratorijas 15—11.
— Sal., Schndr., Lāčplēša 75—24.
Basse, H. III., Agenturen, spez., General-Agntur d. Vers.-Gesellsch «Daugava» Šķūņu ielā 6—5-a, Tel. 20445-. Tel.-Adr.: Basse, Scheunenstr. 6.
sse, Annemarie, Bmtn., Palasta 3—14.
— Marie, Verk., Krāsotāju 22—15.
— Rich., Inh. d. F-ma W. Basse, Palasta 3—14.
— William, Bmt., Palasta 3—14.
ssi, Alma, l. Nometņu 27—2-a.
— Angela, M., Tērbatas 88—63.
ssis, Karl, Bmt., l. Smilšu ielā 8/10—18.
ssja, Tuvs, Zahnarzt, Timoteja ielā 1-a—10.
stian, Aug., Arb., Marijas 124—12.
— Jewdokia, Marijas 124—12.
stien, Al-dra, Kont., Skolas ielā 25—36-a.

Bastin, Natalie, Kont., Valdemāra ielā 27/29—9.
Bastjan, Alma, Lehr., Valdemāra ielā 27/29—7.
— Wold., Dep., Valdemāra ielā 27/29—7.
Basuma, Jos., Fuhrm., Jēkabpils ielā 18—8.
Bätge, Kurt, Archit., Elizabetes ielā 21-a—8.
Batalin, Joseph, Lehr., Brīvības 21—4.
Batarowska, Leontine, Kurmanova ielā 20-b—18.
Bataschkow, Arkadi, Tukuma 2—2.
Bath, Erna, Verk., Avotu 31—8.
Batjan, Donat, Schloss., l. Maskavas ielā 6—24.
Batna, Stanisl., Arb., Daugavpils ielā 37—2.
Baton, Theod., Zollklar., Lāčplēša 29—17.
Batorij, Ant., Schndr., l. Maskavas ielā 10—2.
— Ferd., Schmied, l. Maskavas ielā 10—2.
Batrack, Al-dra, Sekr., Stabu 20—7.
— Pet., Hsb., Terēzes 6—2.

Baltic Trading Company Ltd.

Bastei-Boulevard 9a

T. 22138/92536, 22069/96925, 22067/98767

Telegramm-Adresse: Batraco

Speciality: **Cotton Goods, Yarn**

Balt. Handels- u. Industrie A.-G. «Batraco» (Baltic Trading Comp., Ltd.), H. I., H. m. Textilwaren, Imp.-Exp., v. div. Waren, Glieder der Verwalt.: W. Frowenfeld, J. Maslow, H. Treumann u. Zuckersuck, Kand.: J. Frowenfeld u. P. Hahr, Basteja bulv. 9-a, Tel. 22138-92536 u. 22069-96925.
A. Batschkin, Mechan.-Werkst., l. Zirgu 17, Tel. 22051-98751.
Batsch, Ed., Schuhm., L. Kandavas ielā 5—20.
Batschalneeks, Arn., Arb., Bolderaa, Lielā ielā 18—7.
Batschan, Jul., Verk., Stabu ielā 46/48—33.
Batschbauer, Fritz, Heizer, Talsu 21-b—2.
Batschelneek, Jahn, Dw., Ģertrūdes ielā 90—22.
— Mart., Lehr., Ģertrūdes 90—22.
— Rosalie, Klusā 17—7.
Batschewsky, Ant., Bahnbmt., m. Nometņu 44-c—28.
Batschinko, Paul, Tischl., l. Kalnu 68—9.
A. Batschkin, Mechan.-Werkst., l. Zirgu 17. Tel. 22051-98751.
Batschkin, Adolf, Mech., Kuģu ielā 16—13.
— Anna, Ztghdlrn., Trijādības ielā 24/26—9.
— Ernst, Maur., Hapsalas 2-4—10.
— Rob., Schlosser, Trijādības ielā 24/26—3.
Batschko, Katharina, Schndrn., Elizabetes 20—27.
— Vikentia, Schndrn., Jēkabpils ielā 14—3.
— Wladisl., Tischl., l. Nometņu ielā 62—41.

«Battens», Wood Export Koppel K. Luloff, Noliktavas 5, Tel. 23971-94471,
Batter, Christ., Form., Augustes ielā 21—37.
Battermann, Auguste, Gärtn., Daugavgrīvas 37-45—2.
Batur, Jem., Masch., l. Maskavas 221—8.
Batur, Theod., Kondukt., m. Maskavas ielā 13—7.
Batura, Wikenti, Arb., Katrinas ielā 17—15.
Baturine, Marie, Wächt., Baznīcas ielā 5—22.
Baturo, Maŗie, Schndrn., Ventspils 17-a—7.
Batrack, Al-dra, Sekr., Stabu 20—7.
— Zet., Hsb., Terezes 6—2.
Batwinkin, Esther, Uhrengesch., Mednieku ielā 6-a—3.
— Mowscha, Uhrengesch., Mednieku ielā 6-a—3.
— Rahel, Stud., Dzirnavu 63—19.
— Sarah, Kont., Mednieku 6-a—3.
— Schlom, Uhrm., Dzirnavu 63—19.
Batz, Helga, Kont., l. Jaunielā 18—2.
Batziansky, Stanisl., Dw., Melngalvju ielā 4—6.
Bauch, Wilh., Poliz., Brīvības ielā 168—7.
Baud, Itzik, Schndr., Jēzusbaznīcas ielā 9—2.
— Leiser, Verk., Jēzusbaznīcas ielā 9—2.
— Tobias, Bmt., Skolas 14—1.
Bauda, Mart., Kondukt., Zaldātu ielā 10—9.
Baude, Anna, Hdlrn., l. Maskavas 134—34.
— Anna, Spul., l. Nometņu 62—33.
— Hans, Musik., l. Kalēju 68—8.
— Joh., Schuhm., l. Nometņu 62—33.
Bauder, Franz, Raiņa bulv. 15—7.
— Johanna, Merķeļa 19—31.
— Karl, Raiņa bulv., 15—7.
— Max., Raiņa bulv., 15—7.
— Pet., Stud., Skolas 28—31.
— Veronika, Raiņa bulv. 15—7.
Morduch Baudin & Hirsch Kleingesind, H. III., Lederhdlg., l. Peldu ielā 27.
Baudin, Morduch, Kfm., Kurmanova ielā 10—14.
Baudit, Edith, harmh.-Schw., Miera ielā 3—9-a.
Handelhaus Bauer & Maserinsky & Co., H. III., Agentur u. Kommiss. Inh.: Fritz Maserinsky, Dzirnavu ielā 37, Tel. 94774.
Bauer, Alex., Maurer, Bruņinieku 5.
— Anna, Valdemāra 35—1.
— Anna, Schw., Dzirnavu 35—5.
— Anna, Wirt., Vilandes 12—33.
— Edith, Buchh., Alt.-Mühlgraben, Krasta ielā 10—1.
— Emilie, Matīsa 15—4.
— Ernst, l. Jēkabu ielā 28—7.
— Harry, Stud., Kr. Barona 11—9.
— Hermine, Kurs., Kr. Barona ielā 76—36.
— Karl, Mech., Merķeļa 19—26.
— Leo, Lehr., Dzirnavu 35—5.
— Max, Kfm., Ludzas 56—65.
— Nadeshda, Stud., Baložu 32—1.
— Otto, Strēlnieku 9—5.
— Otto, Buchh., Alt.-Mühlgraben, Krasta ielā 10—1.

— Otto, Wissenschaftler, Baložu ielā 32—1.
— Pet., Seem., Strēlnieku 9—5.
Bauerneeks, Jek., Expr., Tērbatas ielā 20—41.
Baufal, Cäsar, Aufs., Viļānu 14—33.
Bauga, Elfriede, Kont., Brīvības ielā 125—9.
Baugis, Heinr., Ļermontova 4—12.
— Herm., Klempn., Ļermontova ielā 4—12.
— Mathilde, Palangas 8—6.
Bauje, Alb., Schndr., Ģertrūdes 89—14.
Bauka, Berta, Kont., l. Kalnu 64—6.
— Jahn, Wächter, Kalna 64—6.
Bauka, Berta, Kont., l. Kalna 64—6.
Baul, Karl, Phot., Brīvības 17—6.
— Pauline, Phot., Brīvības 17—6.
Baulin, Anna, Schndrn., Dzirnavu ielā 70—9.
— Jak., Dw., Valdemāra 53—29.
Isaak Baum, H. IV., Manuf.- u. Galanteriew., Audēju 21, Tel. 21781.
Baum, Abram, Musik., Audēju 21—8.
— D., Audēju 10, Tel. 22665-92065.
— Dan., Mitinh., d. F-ma H. Hirschmann & D. Baum, Raiņa bulv. 31—19.
— Dav., Holz pl., Kārļa tirgus lauk. 12—13.
— Dav., Kfm., Kalnciema 12-a—2.
— Dveira, Schndrn., Avotu 23-a—8.
— Hilda, Raiņa bulv. 31—20.
— Hinda, Kr. Barona ielā 112—1.
— I., Manufakt. u. Galanterie, Inh., Isaak Jossel & I. Baum, Audēju ielā 21, Tel. 21781.
— Isaak, Kfm., Kurmanova 12-5.
— Jak., Musik., Raiņa bulv. 31—20.
Jette, Schndrn., Avotu 23-a—14.
— Jul., Tischl., Antonijas 1—8.
— Karl, Apoth., Rumpmuižas ielā 2—3.
— Karl, Chauff., Antonijas 1—8.
— Marie, Wirt., Kr. Barona 112—1.
— Rutte, Handarb., Kalnciema 12.
— Zilla, Schndn., Avotu 23-a—14.

Aug. Baumann, G. V., Zentralbeheiz.- Kanalisations- u. Ventilations anlagen, Eisenbearb. u. and. Bauarb. Brīvības ielā 157.

E. Baumann, Fensterglass, Tērbatas ielā 26, Tel. 96326.

G. Baumann, Restauration «Tivoli», Gleznotāju 5, Tel. 23272-91532.

Hermann Baumann, & Co., H. II., Schiffsagentur, Inh.- **Herm.** Baumann, Ķemerejas ielā 7/9, Tel. 20287-93755. Telegr.-Adr.- Baumco, Postfach 28.

Bauman, Prov., Dzirnavu 53-b—18.
Baumann, Adolf, Mont., Aspazijas bulv. 8—2.
— Adolf, Weber, Uniona 30/32—3.
— Alex., Klav.-Lehr., Ģertrūdes 18—1.
— Alex., Sattl., Schreyenbusch, I. Querlin., 6—2.
— Al-dra, Karlines 21—11.
— Al-dra, Karlines 21—11.
— Al-dra, Bmtn., Bauskas 9—9.
— Alfr., Bmt., Marijas 63—2.
— Alfr., Buchh., Vīlipa 3—6.
— Alija, Kr. Barona 37—1.
— Alma, Bmtn., Elizabetes 69—6.
— Alma, Bmtn., Koku 7—15.
— Alwine, Jēkabpils 19-a.
— Alwine, Kfm., Kārļa 27—4.
— Anastasia, Schndrn., Kurmanova ielā 16—6.
— Andr., Offiz., Dzirnavu 37—19.
— Andr., Poliz., Ezera 5—16.
— Andr., Tischl., Bauskas 9—4.
— Anna, Elizabetes 22—18.
— Anna, m. Nometņu 30—11-10.
— Anna, Stabu 49-a—14.
— Anna, Bmtn., Stabu 49-a—14.
— Anna, Dw., Avotu 5—17.
— Anna, Hdlrn., Katoļu 56—11.
— Anna, Kurs., Krāsotāju 28—19.
— Anna, Schndrn., Elizabetes ielā 12—9.
— Anna, Schndrn., Kurmanova ielā 16—6.
— Anna. Strick.. Matīsa 82—5.
— Annette, Wirtin, Raiņa bulv. 9—1.
— Ant., Marijas 125—9.
— Antonie, Web., Zvaigžņu 30—46.
— Arkadij, Schuhm., Brīvības 17—2.
— Arn., Zeļļu ielā 22—18
— Arn., Chauff., Dzirnavu 8—15.
— Arth., Bmt., Brīvības 144—12.
— Arth., Bmt., Teatŗa ielā 1—6.
— Arth., Exped., Brīvības ielā 121—37.
— Aug., Ing.-Techn., Dzirnavu ielā 34-a.
— Auguste, Assist., Brīvības 2—7.
— Austŗa, Lehrn., Kalnciema 86—4.
— Bruno, Staatsbmt., Dzirnavu ielā 31—39.
— Baumann, Charlotte, Schndrn., Hospitaļu ielā 10—17.
— Christ., Riekstu 2—9.
— Christ., Lithogr., Blaumaņa 9—27.
— Christian, Schndr., Stabu 52—7.
— Christ., Expr., Zeļļu 29—10.
— Christ., Hsb., Kalnciema 133—3.
— Christ., Tischl., Ernestines 47—12.
— Dahrte, Pulkv. Brieža 2—8.
— Darja, Hdlrn., m. Nometņu ielā 30—11-10.
— Dorothea, Brīvības 36—16.
— Ed., l. Ķēniņu ielā 11—9.
— Ed., l. Lāča ielā 18—7.
— Ed., Buchb., Cēsu ielā 32—14.
— Ed., Exped., Dzirnavu 37—39.
— Eda, Kr. Barona 37—1.
— Elisabeth, Sētas ielā 1—4.
— Elsa, Bmtn., Zaķu 3—17.
— Emil, Kfm., Kr. Barona 114—2.
— Emilie, Abt., Jelgavas šos. 23/25—32.

Baumann, Emilie, Kont., Brīvības ielā 100—43.
— Emilie, Kont., Stabu 49-a—14.
— Emilie, Lehr., Riepnieku 1—1.
— Emma, Kont., Bruņinieku ielā 44/46—69.
— Emma, Löterin, Avotu 5—17.
Ernst., Bmt., Mūksalas 15/19—1.
— Ernst, Kurs., Bērzmuižas 19—9.
— Ernst, Schloss., Augustines ielā 12—58.
— Ernst., Schndr., Avotu 12—1.
— Ernst, Stud., Karolines ielā 7/9—42.
— Eug., Artist, Baznīcas 27/29—7.
— Eug., Buchh., Kaļķu ielā 3—5.
— Ewald., Tischl., Maiznicas 7—9.
— Ferd., Eisendr., Mārupes ielā 3-b—16.
— Franz, Bmt., Vilandes 4—7.
— Friedr., Schrifts., Rēveles 35—4.
— Friedr., Schloss., Mārupes ielā 5-a—7.
— Friedr., Zimmerm., Ebelmuižas ielā 5—17.
— Friedr., Verk., Marijas 131—23
— Friedr., Zunahtm., Avotu 23—1
— Fritz, Slokas 44—10.
— Fritz, Kom., Ģertrūdes 133—15
— Fritz, Pol., Ģertrūdes 74—24.
— Fritz, Schmd., Dīķa ielā 18—1
— Fritz, Schuhm., Drustu ielā 31—1.
— Fritz, Stud., Kr. Barona 2—14.
— Fritz, Tischl., Atgāzenes 7—4.
— Georg, Assist., Elizabetes ielā 77—18.
— Georg, Opt., Marijas 76—1.
— Gottfr., l. Maskavas 180-a.
— Gottfr., Restaur., Gleznotāju ielā 5—6.
— Gottfr., Restaur., l. Jaunielā 35—3.
— Hans, Schuhm., Bērzmuižas ielā 4-a—1.
— Heinr., Revis. d. Kred.-Dep., Bērzu ielā 12—9.
— Herb., Eisendr., Zaķu salā, Krasta ielā 8—5.
Herb., Lehr., Merķeļa 8—4.
— Herm., Kfm., l. Jēkaba ielā 24—12.
— Hertha, Lagerverw., Vīlandes ielā 12—27.
— Hirsch, Zunahtm., Vaļņu 16—2
— Ilse, Ģertrūdes 99—20.
— Indr., Staatsbmt., Bērzu 12—9.
— Irene, Ormaņu 17—1.
— Jahn, Bauskas 9—4.
— Jahn, Bmt., Marijas 63—2.
— Jahn, Buchh., Avotu 12—14.

Jahn, Chauff., Cēsu 43—20.
— Jahn, Hsverw., Kalnciema ielā 86—64.
— Jahn, Holzhdlr., Maiznicas 7— Tel. 96129.
— Jahn, Mstr., Brīvības 134—30.
— Jahn, Mont., Rēveles 84—12.
— Jahn, Müller, Valdemāra 43—1
— Jahn, Mus., Marijas 16—10.
— Jahn, Oberst., Marijas 63—2.
— Jahn, Portier, Raiņa bulv., 17—
— Jahn, Schndr., Kr. Barona 41
— Jahn, Schndr., Lāčplēša 26—2
— Jahn, Schloss., Bauskas ielā 6/—114.
— Jahn, Stud., Kr. Barona 3-a—
— Jahn, Tischl., Sabīles 11—1-3.
— Jak., Bauskas 9—11.
— Jak., Bäcker, Cēsu 21—10.
— Jak., Maler, Talsu 12—22.
— Jak., Mont., Sīmaņa 6—87.
— Jak., Zimmerm., Valmieras ielā 32—4.
— Joh., Lazaretes 2/4—15.
— Joh., Krāsotāju 28—19.
— Joh., Bäcker, Tērbatas 70—20.
— Joh., Fuhrm., Matīsa 70—18.
— Joh., Kfm., Parka 1—9.
— Joh., Kont., l. Kalēju 8—1-a, 3-
— Joh., Landw., Anniņmuižas ielā 42—1.
— Joh., Tischl., Kalnciema 104—3
— Joh., Verk., l. Maskavas 140—
— Joh., Kfm., Elizabetes 17—4.
— Jula, Tēraudlietuves 3—3.
— Julie, Krkpfleg., m. Nometņu ielā 15—6.
— Jul., Brak., Pērnavas 23—36.
— Jur., Landw., Bauskas 2—2.
— Karl, Geschäftsf., Enkuru ielā 5/7—5.
— Karl, Kfm., Brīvības 49—13.

— Karl, Kfm., Brīvzemnieka ielā 14/16—2.
— Karl, Kondit., Kr. Barona 31—1.
— Karl, Landw., Eiženijas 3/5—1.
— Karl, Maler, Brīvības 186—64.
— Karl, Masch., Daugavpils ielā 76—59.
— Karl, Schloss., Kr. Barona ielā 133—2.
— Karl, Schmied, Avotu 5—17.
— Karl, Stud., Blaumaņa 23—6.
— Karl, Stud., Kazarmu 1—1.
— Karl, Töpf., Tīriņu 1/3—3.
— Karl, Typogr., l. Miesnieku 12—5.
— Karoline, Purva 30—2.
— Karoline, Elizabetes 22—18.
— Karoline, Schndrn., Bruņinieku ielā 64—11.
— Klara, Kont., Bruņinieku 71—26.
— Laura, Schndrn., Valmieras 32—4.
— Lina, Schndrn., Uniona 6—4.
— Lucie, Verk., Brīvības 18—17.
— M., Stud., Ģertrūdes 69/71 —10.
— Made, Strick., Matīsa 49—16.
— Malvine, Strick., Daugavgrīvas ielā 45—3-a.
— Manja, Sapieru 1-a—50.
— Margarethe, Hdlrn., Kr. Barona ielā 2—14.
— Margarethe, Kont., Lazaretes ielā 3—4.
— Marie, Dzirnavu 66—19.
— Marie, Elizabetes 19—9.
— Marie, Bmt., Avotu 12—1.
— Marie, Heb., Stabu 52—7.
— Marie, Kunstmal., l. Jaunielā 35—3.
— Martha, Lehrl., Krāmu 8—6.
— Martha, Schndrn., Matīsa 82—5.
— Mart., Bildh., Talsu 12—22.
— Mart., Chauff., Zāģeru 21—90.
— Mart., Kfm., Ormaņu 8—2.
— Mathilde, Kfm., Lielgabalu 2—14.
— Matis, Dw., l. Kalēju 8—4.
— Milda, Kurs., Stabu 52—7.
— Milda, Schndrn., Katrīnes 1—7.
— Milda, Schndrn., Matīsa 82—5.
— Milda, Stud., Katoļu 1—4.
— Minna, Wäsch., Daugavpils ielā 22—9.
— Minna, Wäsch., l. Nometņu 16—3.
— Natalie, Elizabetes 8—5.
— Noah, Verk., Avotu 13—6.
— Olga, Blaumaņa 9—27.
— Olga, Hsb., Marijas 76—1.
— Olga, Verk., Avotu 23—18.
— Olgert, Lagerverw., Kalnciema ielā 86—14.
— Osk., Mech., Lāčplēša 62/66—35.
— Osk., Verwalt., Riepnieku 1—1.
— Ottilie, Tax., Avotu 12—4.
— Otto, Bmt., Merķeļa 19—30.
— Paul, Kfm., Stabu 18—26.
— Paul., Kont., Valmieras 28—6.
— Pet., Hsb., Slokas 29—6.
— Pet., Kfm., l. Maskavas 199—1.
— Pet., Kfm., m. Nometņu ielā 30—11-10.
— Pet., Kfm., Stabu 2—6.
— Pet., Schuhm., l. Kalēju 54—14.
— Pet., Schuhm., Purva 60.
— Rich., Kfm., Baznīcas 24—4.
— Ringold, Bmt., Kalnciema 86—5.
— Ringold, Zoll-Expert, Spec., Kalnciema ielā 86.
— Rob., Dzirnavu 42—1.
— Rob., Kass., Ernestīnes 7—5.
— Rob., Kelln., Valdemāra 75—8.
— Rud., Abt.-Verw., l. Maskavas 135—4.
— Rud., Kfm., Cēsu 12—25.
— Rud., Stud., Ģertrūdes ielā 69/71—10.
— Sal., l. Maskavas 66-a—5.
— Susanne, Bruņinieku 71—26.
— Theod., Zollexp., Karlīnes 12—3.
— Trine, Wäsch., Grobiņas 3—14.
— Victoria, Kass., Dzirnavu 42—2.
— Valentine, Stenotyp., Zvanu ielā 13—2.
— Wally, Artist., Baznīcas 27/29—7.
— Wass., Kurmanova 16—6.
— Wera, Rēveles 35—20.
— Wera, Strick., Ģertrūdes 74—24.
— Wilh., Bmt., Lāčplēša 13—7.
Baumann, Willi, Lehrl., Mārupes ielā 3-b—16.
— Wilh., Musik., Ierēdņu 1—2.
— Wilhelmine, Hsb., Karlīnes 12—3.
— Wilma, Kass., Parka 4—21.
— Willy, Wächt., Ezera 19—24.
— Wold., Bruņinieku 102—26.
— Wold., Bäck., Matība 49—16.
— Wold., Lithogr., Ģertrūdes 99—20.
Baumberg, Vikt., Mech., Ādmiņu ielā 1/3—30.
Baumeister, Adolf, Zeichn., Ģertrūdes 67—2.
— Ed., Töpfer, Marijas 110—19.
— Elisabeth, Hsb., Valmieras 16—1.
— Helene, Schndrn., Ģertrūdes ielā 67—2.
— Karl, Tischl., Avotu 16—16.
— Lilly, Matīsa 91—24-a.
— Luise, Schndrn., Ģertrūdes 67—2.
— Marie, Bruņinieku 151—10.
— Paul, Bmt., Valmieras 16—1.
Baumert, Lud., Oberlehr., Gregora ielā 10-a—2.
Baumgard, Marie, Fris., Vārnu 8—35.
Baumgardt, Elisabeth, Handarb., Brīvības 19—5.
— Jak., Kass., Daugavgrīvas ielā 32—7.
— Rob., Verk., Trijādības 2—6.
Baumgart, Abr., Kfm., Merķeļa ielā 12—13.
— Alfr., Brīvības 28—6.
— Bassia, Ärztin, Brīvības 18—12.
— Edith, Brīvības 18—12.
— Ernst, Bauskas 31—3.
— Joh., Bauskas 31—3.
— Karl, Bahnbmt., Dīķa 12—9.
— Leiser, Geschäftsinh., Brīvības ielā 28—6.
— Mart., Chauff., Jelgavas š. 29—8.
— Moses, Kass., Brīvības 18—12.
— Paul, Geschäftsf., Ausekļa ielā 6-a—15.
— Salomon, Strēlnieku 6—8.
Baumgarth, Osw., Slokas 12—2.
Baumgarten, Auguste, Dw., Ganību dambī 1—5.
— Eleonora, Kont., Ģertrūdes 90—46.
— Karl, Ag., Alberta 7—14.
— Klara, barmh.-Schw., Valdemāra ielā 27/29—14.
— Marie, Ģertrūdes 90—46.
— Sophie, Dzirnavu 5—12.
— Walter, Verk., Stabu 20—14.
Baumhammer, Alb., Ing., Kurmanova ielā 20—5.
— Arth., Bmt., Kurmanova 20—5.
— Ferd., Kont., Matīsa 27—51.
— Ferd., Tax., Matīsa 27—51.
Baune, Karl, Schndr., Rēveles ielā 70—67.
Baunis, Ede, Šarlotes 30-a—12.
— Jahn, Tapez., Daugavpils 47—8.
— Milda, Schndrn., Daugavpils ielā 47—8.
— Victoria, Bruņinieku 6—5.
Baunson, Pauline, Spul., Daugavgrīvas 64—5.
— Sana, Daugavgrīvas 64—5.
— Selma, Glasschleif., Daugavgrīvas 64—5.
Baur, Alfr., Schuhm., Hapsalas 12—25.
— Friedr., Hsb., Künstl., Stabu 27—3.
— Hermine, l. Smilšu 20—7.
— Johanna, Hsb., Kont., Stabu 27—1.
— Marie, Erzieh., m. Kalēju 19—5.
— Ottilie, Hsb., Stabu 27—1.
Bauris, Ed., Expr., Brīvības 170—23.
— Jahn, Stud., Tērbatas 97—29.
Bausche, Arth., Kondit., Brīvības ielā 113—104.
— Jak., Hsb., l. Buļļu 7—1.
— Marie, Schndrn., Brīvības ielā 113—104.
— Otto, Tischl., Brīvības 113—104.
Bauschis, Al-dra, Wirt., Marijas ielā 63—10.
— Jul., Schuhm., Marijas 87—22.
Bauschkeneek, Karl, Bmt., m. Nometņu ielā 1—21.
Bause, Emilie, Plätt., Brīvzemnieka ielā 10—9.
— Felix, Stud., Lāčplēša 62/66—1.
— Karoline, Schndrn., Kalnciema ielā 71—5.
Bauska, Arth., Bmt., Karlīnes 35—3.
— Selma, **Zvaigžņu 30—14.**
Bauslit, Ed., Schmied, Vārnu 22—10.
— Jahn, Schuhm., Uniona 20—1.
Bausommer, Adolf, Tapez., Pērnavas ielā 21—36.
Bautra, Jos., Schuhm., Rumpmuižas ielā 29—20.
Bautz, Julie, Schndrn., Mārtiņa 2—2.
Bautze, Arth., Kommand., m. Trokšņa ielā 2—2.
— Lisa, Matīsa 137—26.
Bautzis, Alex., Bmt., Matīsa 44—35.
Bawa, Andr., Maurer, Daugavpils ielā 76—39.
Bawadatowa, Hilda, Lapu 3-b—16.
Bawanow, Jahn, Schuhm., Brīvzemnieka 14/16—10.
Bawinitzky, Salman, Kfm., Sporta ielā 3-a—8.
Bawtra, Marie, Katoļu 30—42.
Bay, Jos., Juŗa Allunana 8.
Bayer, Apollonia, Kont., Puškina 2—9.
— Joh., Puškina 2—9.
Ing. R. Bayroth, H. III., Agentur f. elektromediz. Apparate, Inh.: Jng. Rich. Bayroth, l. Zirgu 21.
— Rich., Ing., Inh.: d. F-ma R. Bayroth, Marijas 134—9.
Bazalkin, Alex., Kfm., Elizabetes ielā 23—2.
Bazetschko, Julie, Cēsu 23—25.
Beater, Olga, Brīvības 40—25.
Beaudrie, Maria, Lehrn., Meža 4—11.
Beber, Ida, Stud., Kr. Barona 83—2.
Bebing, Natalie, Dzelzsceļa 2—3.
Bebre, Al-dra, Lehrn., Zunteņu 5—6
— Wilhelmine, Stabu 50—25.
Bebrin, Karoline, Zaļā 3—6.
— Alvine, Lehrn., Ģertrūdes 32—16.
— Alvine, Wirtsch., Saliņu 3/5—15.
— Andr., Brieftr., l. Maskavas ielā 147—6.
— Anna, Hdlrn., Hospitaļa 24-b—1.
— Arv., Mil.-Bmt., Hospitaļa ielā 24-b—19.
Bebris, Alex., Buchh., Pilsoņu ielā 6-a—2.
— Alex., Mil.-Bmt., Hospitaļa ielā 26-b—1.

— Arv., Gärtn., Artilerijas 73—29.
— Aug., Elizabetes 9—1.
— Auguste, Vārnu 22—8-a.
— Austra, Ärztin, Elizabetes 9—5.
— Elisabeth, Masch., Marijas 115—49
— Ella, Hdlrn., Rēveles 28—12.
— Elsa, Schndrn., Skolas 32—11.
— Fritz, Dw., Eksporta 4—17.
— Jahn, Matīsa 45—48.
— Jahn, Butterbrak., l. Lāču 8—7.
— Jahn, Kfm., Sabiles 1-a—1.
— Jak., Uhrm., Mūrnieku 2—16.
— Jur., Schul-Insp. d. Rig.-Kreis., Elizabetes 9—5, Tel. 96044.
— Karl, Kfm., Brīvības 84—9.
— Lucie, Buchh., Pilsoņu 6-a—2.
— Lucie, Kont., Vārnu 22—8-a.
— Marie, Rēveles 68—3.
— Marie, Anleg., Rēveles 77—71.
— Osk., Elizabetes 9—1.
— Pauline, Hdlrn., Sabiles 1-a—1.
— Wera, Stud., Sabiles 1-a—1.
— Willis, Uhrm.-Werkst., Akmeņu ielā 15—1.
Bebrowsky, Anna, Dw., Ernestines ielā 7—12.
Bebrup, Alwine, Dw., Dzirnavu ielā 26/28—3.
— Annette, Artilerijas 11/13—28.
— Werner, Stud., Artilerijas ielā 11/13—28.
Bechmanis, Karl, Dw., Kronvalda bulv. 9—8.
— Willy, Techn., Tērbatas 63—7.
Bechmann, Antonie, Buchh., Merķeļa ielā 8—9.
— Emilie, Valdemāra 41—13-a.
— Irma, Lehrn., Tērbatas 63—7.
— Karl, **Fleisch., Klusā 7—1.**
— Karl, Soldat, Skultes 108.
— Margarete, Merķeļa 8—9.
— Max, Verk., Klusā 7—1.
— Olga, Miera 8—29.
— Schanno, Austr., Bruņnieku 5.
— Willy, Schmied, Valdemāra 12—20.
— Willy, Techn., Tērbatas 63—7.
— Woldis, Stud., Audēju 1—8.
Henrik Bechschöft, & Svend Solomonsen, H. I., Imp.-Exp., Kaļķu 1, Tel. 20152.
Bechschoeft, Henrik, Inh. d. F-ma «Duvac», Ltd., Hamburgas 9. Tel. 90813.
Eugen Beck, G. V., Tischlerei, Kr. Barona 92.
Akt.-Ges. der Rig. Glasfabriken **Jacob Beck,** G. I., Glieder d. Verawlt., J. Drews, A. v. Hertwig, J. Blodniek, Stadtkontor: m. Peldu ielā 4—2, Tel. 23438 Fabrik: Julija ielā 2, Tel. 91912, Tel.-Adr.: «Jacobek» Postfach 435.

P. Beck, Riga,
Kalk- und Scheunenstrassen-Ecke
Telephon 20460
Schuhwaren
Galoschen
Linoleum
Wachstuch

P. Beck, H. II., Schuhw., Galoschen, Linoleum u. s. w., Inh.: Percy Beck, Šķūņu 2, Tel. 20460
Beck, Alfr., Kutsch., Brīvības 118—1.
— Alide, Raiņa bulv. 4—3.
— Eugenie, Stabu 41—8.
— Eugen, Tischl., Avotu 54-a—12.
— Elisabeth, Verk., Valdemāra ielā 41—11.
— Else, Kont., Aspazijas bulv. 7—7.
— Ernst, Kont., Slokas 12-a—1.
— Franz, Ing., Pērnavas 15—23.
— Hans, Bmt., Pulkv. Brieža 20—4.
— Hans, Kfm., Valkas 3—4.
— Joh., Schloss., Līdera 2—1.
— Margarethe, Lehrn., Valdemāra ielā 8-a—2.
— Marie, Raiņa bulv., 4—3.
— Percy, Inh. d. F-ma P. Beck, m. Jaunavu 11—3, Tel. 20449.
Bernh. Becker, Rig. Schlossfabrik, Matīsa 76/78, Tel. 95723, wohnh. Elizabetes 45/47, Tel. 21998-90998.
Fr. Becker, Kartonnagenfabrik, l. Kalēju 63, Tel. 20792.
Juris Becker, G. V., Schuhm.-Werkst., l. Zirgu 14—1-a.
M. Becker, Mädchen Neogymn., Stabu 14, Tel. 95985.
Rob. Becker, G. V., Tischlerwerkst., Lejas 1, Tel. 96443.
Becker, Alfr., Schrifts., Stabu 40—40.
— Andr., Bmt., Avotu 29—22.
— Andr., Bostbmt., Avotu 29—22.
— Andr., Schndr., Marijas 45—11.
— Anna, Verk., Vārnu 4—39.
— Arija, Hsb., Aptieķu 40/42.
— Arija, Hsb., Ziemeļu 9.
— Bernh., Dir., Elizabetes 45/47—4.
— Chaja, Avotu 20—24.
— Charlotte, Stabu 30—40.
— Ed., Schloss., Jelgavas š. 92.
— Edith, barmh.-Schw., Bruņinieku ielā 27—104.
— Elisabeth, Hdlrn., Cēsu 3—21.
— Ella, Schndrn., Ziemeļu 9—6.
— Emilie, Verk., Tērbatas 18—8.
— Emma, Reformatu 14—9.
— Erich, Pastor, Bruņinieku 27—104.
— Ernst, Buchh., Matīsa 33—8.
— Ernst, Fris., Lāčplēša 100—7.
— Ernst, Handw., Marijas 127—17.
— Ernst, Mstr., Marijas 127—17.
— Fawin, Schndr., Ziemeļu 9—2.
— Friedr., Chauff-Geh., Lapu 1-a—4.
— Fritz, Kfm., Gogoļa 8/10—36.
— Fritz, Verk., Vārnu 4—39.
— Georg, Elizabetes 37—3.
— Gerh., Kfm., Karlines 36.
— Gust., l. Jaunavu 10—3.
— Gust., Bmt., Brīvības 151—18.
— Harald, Lehr., Ausēkļa 5—18.
— Harald, Oberserg., Bolderaa, Kastaņu 3—1.
— Harry, Stud., Marijas 45—11.
— Herb., Weber, l. Palisādu 13—33.
— Hilel, Hsb., Valdemāra 53—6.
— Idel, Bäck., Lienes 9—69.
— Irma, Verk., Lāčplēša 100—7.
— Itte, Schndrn., Avotu 30—24.
— Jahn, Holzbr., Alises 5—22.
— Jahn, Fuhrm., Bruņinieku 80—3.
— Jahn, Schuhm., Bruņinieku 77—17.
— Joh., Richter, Matīsa 35—36.
— Johanna, l. Jaunavu 10—3.
— Jossel, Marijas 28—20.
— Karl, Klempn., Rēveles 87—15.
— Karl, Maurer, Gregora 4—7.
— Karl, Schuhm., m. Palisadu ielā 21/23—32.
— Karl, Stud., Kr. Barona 14—17.
— Marianne, Mārupes 7—12.
— Karoline, Rēveles 45—11.
— Klara, Fris., Lāčplēša 100—7.
— Konstanze, Popova 3-a—74.
— Luise, Ausēkļa 5—18.
— Luise, l. Lāču 9—79.
— Luise, Schndrn., Matīsa 85—10.
— Lotte, Brīvības **36—14.**
— Michalina, l. Maskavas 76—41.
— Mich., Matīsa 85—10.
— Nikadem, Schndr., Ludzas 87—7.
— Otto, Kesselschm., Jelgavas šosejā 18—25.
— Otto, Kfm., Valdemāra 17—10.
— Osk., Tischl., Mūrnieku 4—3.
— Paul, Stud., Marijas 21—17.
— Pet., Kondukt., Avotu 5—14.
— Pet., Wächt., Avotu 27-a—9.
— Rich., Stud., Ausēkļa 5—18.
— Rob., Hsb., Lejas 1—1.
— Rud., Fuhrm., Bruņinieku 123—6
— S., Marijas 36.
— Salm., Verk., Ģertrūdes ielā 69/71—77.
— Schimelis, Avotu 30—24.
— Sigurd, Stud., Ausēkļa 5—18.
— Otto, Mitinh. d. F-ma Fischer & Co., Valdemāra 17—10.
— Wold., Adv., Dzirnavu 63—2.
— Vict., vereid. Rechtsanw., Brīvības ielā 24, Tel. 98043.
— Zipel, Schndrn., Avotu 30—24.
Geo M. Beckmann, G. II., Stauer betrieb, Inh.: Georg u. Marie Beckmann, l. Pils 7, Tel. 22955-90955.
Beckmann, Alb., Rēveles 90—21.
— Alfr., Mont., Rēveles 90—21.
— Alice, Lehrn., Elizabetes 22—14.
— Alma, Schndrn., Valmieras 39—7
— Alwine, Schndrn., l. Piena 16—18
— Anna, Registr., Antonijas 9—7.
— Aug., Pharm., Matīsa 41—21.
— Aug., Tischl., Duntes 28—1/2,
— Axel, Kont., Templa 6—2.
— Bertha, Kont., l. Lubānas 33—6.
— Charlotte, Verk., Brīvības ielā 149—8.
— Davis, Fischer, Ģipsa 1—5.
— Edg., Ag., l. Lubānas 1/3—3.
— Elfriede, Teleph., Valmieras 39—7
— Elisabeth, Valmieras 34—7.
— Eugen, Marijas 66—23.
— Georg, Stauer, Eksporta 5—10.
— Gust., Schloss., l. Nometņu 39—10
— Heinr., Verk., Baznīcas 45—5.
— Ilja, Teilh. d. F-a Rich. Pines, Vilandes 7—10, Tel. 96737.
— Jahn, Mech., Krāsotāju 11—53.
— Joh., Landw., Ķiburgas 11.
— Joh., Stat.-Chefsgeh., Timofeja 18
— Joh., Vertr. d. Bierniederl. Fr. Schindler, Karlines 8/10—39.
— John, Kfm., Templa 6—2.
— Karl, Hsb., Kalēju 10/12—7.
— Karl, Schloss., l. Klijanu 5—26.
— Karoline, Karlines 39—4.
— Karoline, Rēveles 90—21.
— Konstanze, Schndrn., Daugavpils ielā 41—7.
— Lisa, Teleph., Rēveles 37—10.
— Lydia, Schndrn., Hospitaļa 3—34.
— Marie, Hsb., Ausekļa 20—6.
— Mary, Bmtn., Stabu 19—30.
— Mich., Dw., Marijas 43—13.
— Natalie, Zahnärzt., Matīsa 41—21.
— Olga, Schndrn., Daugavpils 41—7
— Otto, Kont., Rēveles 37—10.
— Rachel, Arzt, Jura Allunana 3—15

— Rob., Bmt., V. Jelgavas 62—3.
— Thekla, Teleph., l. Klijanu 5—26.
— Theod., Phot., Strēlnieku 2—18.
— Wilh., Elizabetes 15—6.
— Wold., Journ., Parka 8—9.
and.- u. Industr. Ä.-G. „Becos“, Maschinen u. div. techn. Art., Import, Verwalt.: Direktore: Georg Bisseneeks, Karl Blodneeks, Willis Druja, Heinr. Plaūzits, Norman Neville, John Gillespil. Peterbaznicas lauk. 37 Tel. 21674. Telegr.-Adr.: „Becos“
edarf, Grete, Katrinas d. 12—5.
— Marie, Wirtsch., Ķurmanova 17—1.
eddeiz, Osw., Artzt, Dzirnavu 42—4.
edel, Reinh., Schuhm., Ģertrūdes iela 62—71.
edenkewitsch, Ant., Schmied, Slokas iela 40—16.
edersohn, Sam., Kfm., Avotu iela 60—13-a.
edik, Milda, Verk., Dzirnavu iela 102-a—7.
ediks, Rob., Fuhrm., Biķernieku iela 85—93.
edin, Willis, Kfm., Apuzes 16—8.
edmann, Harry, Ing., Meža 4—3.
ednarsky, Jos., Schuhm., l. Palisadu iela 7—3.
ednartschik, Stanisl., Aufs., Zentralgefängnis 1—19.
ednikow, Agafija, Verk., **Daugavpils** iela 46—8.
edre, Christine, Rumpmuižas 22—15.
edrit, Anna, Wirt., Antonijas iela 14-b—3.
— Christine, Bmtn., Marijas 125—10.
— Ed., Tischl., Marijas 125—10.
— Emilie, Bmtn., Marijas 125—10.
— Emma, Schndrn., Stabu 77—32.
— Indr., Hsb., Čiekurkalnā, II. l. 44.
— Jahn, Schuhm., Andr. Pumpura iela 1—10.
— Pet., Kfm., Pērnavas 19—1.
— Rob., Stud., Marijas 106—24.
edrits, Al-dra, Schuhm., Ērgļu iela 20—35.
— Aug., Bmt., Tērbatas 28—8.
— Jahn, Landw., Vidzemes š. 30—2.
— Rob., Buchh., Marijas 106—24.
edrik, Otto, Kalnciema 139.
edrjagin, Joh., Tischl., Katoļu 54—8.
eduartschik, Antonie, Schndrn., Sadovņikova 17—34.
— Leokadia Buchh., Sadovņikova iela 17—34.
edwell, Wilh., Korresp., Dzirnavu iela 60—7.
eebejewa, Jefroisa, Kass., Bruņinieku iela 28—87.
eedrin, Ed., Hsb., Ebelmuižas 26—1.
— Rob., Staatsbmt., Artilerijas iela 53—18/19.
— Marga, Ebelmuižas 26—1,
eedrinsch, Rob., Staatsbmt., Artilerijas iela 53—18/19.
eedrsytzki, Tomas, Fabr.-Leit., V. Jelgavas 52.
eek, Elisabeth, Trijādības 24/26—2.
eeker, Wilh., Konz.-Säng., l. Grēcinieku 4—6.
eelais, Friederike, Bmtn., Bruņinieku iela 36—4.
— Jahn, Kfm., Bruņinieku 36—4.
eelensky, Grig., Blaumaņa 29—13.
eelinsky, Gdalij, Prok., Andr. Pumpura iela 2—12.
eelis, Jahn, Schuhm., Avotu iela 54-a—22.
— Pauline, Hdlrn., Gogoļa 13/17—25.
— Wilh., Stud., Valdemāra 4—5.
Beelkin, Sam., Aufs., Matīsa 106—2.
Beelochwostschik, Marie, Schndrn., Šķērsu 9—1.
Beelogradetzky, Paul, Ing., Lāčplēša iela 27—5.
Beelogrudow, Mich., Pol.-Bmt., Ģertrūdes 51—7.
Beelow, Jahn, Fuhrm., Ludzas 90—1.
— Matrona Hsb., Ludzas 90—1.
Beenz, Fanny, Klusā 11—8.
— Gust., Hsb., Lehr., Klusā 11—5.
Beer, Jak., Schndr., Raiņa b. 31—20.
I. Beerdig. Bureau, T. u. H. Weichel, Brīvības 44/46, **Tel. 93941.**
Beerdig.-Bureau, P. Osolin, Brīvības iela 50, Tel. 92493.
Beern, Christine, Bruņinieku iela 44/46—66.
Beerne, Anna, Schndrn., Lapu 1—4.
— Lisa, Ērgļu 16—5.
— Martha, Kass., Ērgļu 16—5.
Pet. Beernis, G. IV., Bäck., Rēveles iela 96, Tel. 94328.
Beernis, Aug., Bäck., Kfm., Rēveles iela 96—6.
A. Beerwald u. Co., Ges., Jezusbaznīcas iela 12, Tel. 91599.
— Pet., Hsb., Rēveles 96—14.
Beesais, Alex., Landw., Marijas iela 45—9.
— Alfr., Bmt., Krāsotāju 27—5-a.
— Alma, Stud., Bruņinieku 35—4.
— Anna, Stud., Avotu 41—32.
— Anna, Stud., Marijas 45—9.
— Christ., Aufs., Viļānu 14—29.
— Dore, Tukuma 7-a—45.
— Emilie, Bruņinieku 71—66.
— Emilie, Wirt., Ganu 2—12.
— Friedr., Assist., Lāčplēša iela 52/54—13.
— Jahn, Marijas 45.
— Jahn, Stud., Avotu 4—32.
— Jahn, Tischl., Zeļļu 31—6.
— Jak., Bmt., Brīvības 152—15.
— Jenny, Schndrn., Tukuma 7-a—45.
— Marie, Lāčplēša 143—8.
— Marie, Hsb., Šulcmuižas 24—1.
— Milda, Artist., Lāčplēša 143—8.
— Nadeshda, Ärztin, Lāčplēša 52/54—13.
— Osk., Riekstu 4—7.
— Otto, Kond., Gaujas 11—20.
— Ottilie, Wirtin, Kalpaka b. 10—22.
— Pet., Kfm., Ludzas 70—8.
— Rud., Gefängn.-Aufs., Lienes iela 27—21.
— Senta, Verk., Krāsotāju 27—5-a.
Beesaitis, Christ., Miera 31—4.
Beesbahrd., Alide, Kont., Kundziņsalā, 9. lin. 2—1.
— Heinr., Fleisch., Brīvības 85—16.
— Heinr., Schloss., Kundziņsalā, 9. lin. 2—1.
— Jahn, Expr., Brīvības 154—17.
— Karl, Landw., m. Solitūdes 15-a.
— Leonh., Drog., Popova 5—3.
Beesche, Jenny, Lehrn., Pētersalas iela 4—5.
— Marie, Pētersalas 4—5.
— Mathilde, Schndrn., Pētersalas iela 4—5.
Beesin, Marie, Schndrn., Brīvības iela 130—22.
— Minna, Dārzaugļu 8—38.
— Jahn, Bmt., Brīvības 130—22.
Beesinsch, Alex., Arzt, Jelgavas šos. 23/25—37.
— Jahn, Stat.-Chefsgeh., Bruņinieku iela 8—10.
Beete, Jukum, Zimmerm., Valmieras iela 47—12.
Begelmann, Judascha, Cēsu 7—5.
Begge, Alex., Matīsa 25—3.
— Johanna, Kont., Kr. Barona 49—14.
— Wilhelmine, Schndrn., Kr. Barona iela 80—42.
Beggrow, Emilie, Verk., Brīvības iela 40—27.
— Mich., Lehr., Valdemāra iela 69-a—14.
— Olga, Lehrn., Valdemāra iela 69-a—14.
Begrowa, Ida, Kr. Barona 60—2.
Begunowa, Wassilisa, Hsb., Kr. Barona iela 56—4.
Behdel, Jos., Dw., Stabu 51—28.
— Otto, Maler, Rēveles 69—25.
Behdele, Selma, Schndrn., Stabu iela 83/85—24.
Behja, Karl, Mstr., Lāčplēša 53—28.
Behk, Mathilde, Dw., Pulkv. Brieža iela 9—2.
Behling, Alice, Lehrn., Maiznicas iela 12—3.
— Chr., Bmt., Maiznicas 12—3.
— Ellen, Stud., Maiznicas 12—3.
— Irene, Stud, Maiznicas 12—3.
— Renate, Bmtn., Maiznicas 12—3.
— Theoph., Struteles 5—5.
— Winfr., Stud., Maiznicas 12—3.
— Wolfg., Bmt., Maiznicas 12—3.
Behlinsch, Jahn, Fuhrm., Avotu 50—59.
Behm, sieh auch Boehm.
Behm, Alb., Buchh., Tērbatas iela 41/34—16.
— Alex., Heiz., Rēveles 81—3-a.
— Zollbmt., Dzirnavu 72—14.
— Jahn, Heizer, Kundziņsalā, VIII. šķ. lin. 3—1.
— Joh., Dir., Brīvības b. 2/4—1.
Behmis, Ant., Zollaufs., Kuldīgas iela 1—11.
Behn, Jete, Schndrn., Rēveles 55—3.
— Minna, Putzm., Rēveles 55—3.
— Mowscha, Verk., Rēveles 55—3.
— Pet., Maler, Brīvības 154—51.
Behne, Jürgen, Wächt., J. Jelgavas šos. 7—7.
Behnert, Emil, Bäcker, Rēveles iela 57-b—8.
Aug. Behnin, G. V., Schuhm.-Werkst., Teatra 3.
Behnin, Arth., Landm., Spāres 6—8.
— Aug., Schuhm.-Werkst., Inh. Teatra 3—6.
— Irina, Labor., l. Jaunielā 19—2.
— Irma, Stud., Elizabetes 10—11.
— Laura, Schndrn., l. Jaunielā 19—2,
— Willy, Arb., Čiekurkalnā, I. l. 21—7
Behning, Roman, Korresp., Kalnciema iela 32-a—12.
Behninsch, Aug., Schuhm., Teatra iela 3—6.
Behnke, Klara, Elizabetes 8—3.
— Otto, Heizer, Valdemāra 3—25.
Simon Behr, H. III., Schuhwhdlg., Audēju 17, Tel. 22163-96322.
Behr, Alma, Maschschr., Rēveles iela 35—1.
— Anna, barmh Schw., Kr. Barona iela 4—20.
— Anna, Dw., m. Nometņu 50-a—2.
— Anna, Fris., Akas 2—6.
— Anna, Lehrn., Juŗa Allunana 9—7.
— Bertha, Kalpaka b. 5—5-b.
— Dav., Dw., Bruņinieku 57—3.

— Done, Schndr., Avotu 2—36.
— Elisabeth, barmh.,Schw., Lāčplēša ielā 13—6.
— Eva, Hsb., Bukaišu 16—3.
— Heinr., Mech., Grants 2—5.
— Helm., Kalpaka b. 5—5-b.
— Hirsch, Mal., l. Peldu 26/28—15.
— Hugo, Lehr., Jura Allunana 9—7.
— Jak., Schuhm., l. Peldu ielā 26/28—15.
— Joh., Wächt., m. Vējzaķsala 31—1.
— Klaus., Kfm., Lāčplēša 13—6.
— Obeler, Wäsch., Ādmiņu 8—58.
— Paul, Hsb., Ziemeļa 15.
— Paul, Ing.-Techn., Ģertrūdes ielā 75—4.
— Riwa, Zahnärzt., Teatra 12—3.
— Salom., Teatra 12—3.
— Scholem, Kfm., Teatra 12—3.
— Sim., Inh. d. F-ma S. Behr, Lāčplēša 35—17.
— Wilhelmine, Grants 2—1.

Behre, Anna, Valdemāra 23—15.
— Frieda, Lehrn., Brīvības 31—26.
— Hilda, Schndrn., Valdemāra 23—15
Behren, Joh., Dw., Rūpniecības ielā 1-b—23.

Behrendt, Aug., Maler, l. Lāču 3—46.
— Erich, Holzhdln., Alberta 2-a—6.
— Gedert, Stud., Gogoļa 13/17—7.
Behrenfeld, Alex., Maler, Cēsu 31—11
— Emilie, Cēsu 31—11.
Behrens, Amalie, Elizabetes 22—36.
— Margot, Kont., Elizabetes 22—36.

Herm. Behring, G. IV., Schneiderwerkst., Valdemāra 25, Tel. 96103.
Behring, Herm., Schndr., Valdemāra ielā 25—4.
Behris, Mart., Fuhrm., Ludzas 56—12.
Behrkis, Karl, Schndr., Pokrova ielā 12—14.

Heinr, Behrmann, H. II., Agentur (Manuf.-W.), l. Grēcinieku 15, Tel. 22880-92640.
Itzig Behrmann, G. V., Matratzenwerkst., Kr. Barona 58, Tel. 97988.
J. Behrmann, Fleischhandl., l. Miesnieku 14, Tel. 22241-95441.
M. Behrmann, H. I., G. V., Papiergrosshdlg., Vaļņu 3/5, Tel. 22219-92718, Papierbeutelwerkst., l. Zirgu ielā 10, Inh.: Basse Behrmann, Geschäftsf.: B. Lewijan.
R. Behrmann & I. Judelowitsch, H. I., Manuf.-Warenhdlg., Inh.: Raph. Behrmann u. Isaak Judelowitsch, Šķūņu 4, Tel. 91232.
Simon Behrmann & Jak. Kaplan, H. II., Mehlhdlg., m. Minsterejas ielā 3, Tel. 20700.

Behrmann, Abram, Kfm., Bruņinieku ielā 27—49.
— Agnes, Zahnärztin, Gogoļa 16—3.
— Alph., Kfm., Blaumaņa 31—11.
— B., Inh. d. F-ma M. Behrmann, Vaļņu 22—12.
— Basse, Papierbeutelwerkst., l. Zirgu 10.
— Chonon, Mont., Pētersalas 5—26.
— E., B., Inh. d. F-a «Maison Lafayette», Alberta 2—23.
— Eline, Jēkabpils 9—45.
— Erich, Schrifts., Stabu 45—23.
— Erika, Hdlrn., l. Miesnieku 14—5.
— Ernst, Hsb., Vidzemes šos. 107/109—1.
— Esriel, Ag., Brīvības 91—6.
— Ette, Lehrn., Pētersalas 5—26.
— Hatzkel, Kfm., Tūlas 8—47.
— Heinr., Inh.: d. F-ma Heinr. Behrmann, Skolas 12-a—5.
— Hiena, Putzm., Kungu 3.
— Hirsch, Baznīcas 13.
— Hirsch, Handw., Marijas 13—84.
— Hirsch, Fris., Lāčplēša 36—19.
— Hirsch, Verw., Brīvības 75—25.
— Hirsch., Verk., Stabu 52—9.
— Ilona, Mmtn., Matīsa 11/13—42.
— Isaak, Ag., Kurmanova 29—25.
— Isaak, Kfm., Kr. Barona 58—10.
— Israel, Buchh., Stabu 84—23.
— Itzik, Kfm., Marijas 10—34.
— Itzik, Tapez., Marijas 64—16.
— Jahn, Bmt., Matīsa 11/13—42.
— Jak., Apoth., Kalnciema 62—12.
— Jak., Stud., Muitas 4—10.
— Jos., Zunahtm., Ģertrūdes 91—30.
— Katharina, Stabu 45—23.
— Lasar, Blaumaņa 16/18—17.
— Lea, Kont., Mednieku 6—4.
— Leiba, Kfm., Marijas 2—5.
— Lina, Lehrl., Marijas 29—16.
— Man., Kfm., Turgeņeva 7—2.
— Markus, Brīvības 16—2.
— Mascha, Marijas 29—16.
— Meyer, Kraw.-Werkst. Inh., l. Minsterejas 7—4-a.
— Mich., Reisender, Dzirnavu 63.
— Minna, Ģertrūdes 91—30.
— Moritz, Mitinh. d. F-ma Huttner & Co., Brīvības 9—6.
— Olga, Hsb., l. Bīskapa 4—3.
— Peisach, Holzhdlr., l. Ķēniņu ielā 21—2.
— Rahel, Kurmanova 29—25.
— Raph., Kfm., Tērbatas 23/25—29.
— Recha, Antonijas 9—8.
— Ruben, Buchh., Baznīcas 27/29—9.
— Rubin, Kfm., Marijas 29—42.
— Salom., El.-Mont., Baznīcas 45—11
— Sam., Elizabetes 33—9.
— Sam., Hsb., Ropažu 50.
— Sam., Klempn., Lāčplēša 96—14.
— Sarah, Vecpilsētā 8—9.
— Sarah, Pens.-Inh., Mednieku 6—4.
— Sarah, Schndr., Ģertrūdes 91—30.
— Schlome, Bäck., Lāčplēša 114—28.
— Schmul. Muitas 4.
— Schmul. Kfm., Blaumaņa 21—3.
— Sim., Kfm., Valdemāra 57/59—26.
— Wass., Kfm., Merķeļa 3—7.
Behrneek, Arth., Bildh., Miera 13—1.
Fedor Behrs, H. III., Exp.-Imp., Inh.: Fedor Behrs, Laipu 5, Tel. 22002-96902, Tel.-Adr.: Berzs, Valdemāra 23, Postf., 859.
Behrs, Arth., Bmt., Bruņinieku 91—14.
— Aug., Gaujas 1-a—15.
— Ferd., Zagsverk., Marijas 104—36
— Fritz, Rēveles 81—15.
— Gust., Techn., Stabu 87—21.
— Jahn, Mal., Hospitaļa 24-b—42.
— Jahn, Kondit., Slokas 3—4.
— Jahn, Schndr., Skolas 8—12.
— Jahn, Seem., Matīsa 71—6.
— Karl, Bmt., Bruņinieku 91—14.
— Karoline, Gaujas 1-a—15.
— Martha, Wirtsch., Laipu 5—7.
— Rob., Seem., Matīsa 71—6.
— Wold., Bmt., Vidzemes š. 35-a—12
Behrsaitis, Emma, Bmtn., Beverinas ielā 14.
— Joh., Bootsm., Beverinas 14—1.
— Joh., Kommis., Beverinas 14.
Behrse, Christian, Gärtn., l. Buļļu ielā 26—1.
— Eugen, Prov.-Geh., Emmas 18—2,
— Pauline, Dw., Brīvības 127/133—3.
— Rob., Prov., Krāsotāju 6-a—2.

Adam Behrsin, H. III., Agentur u. Kommission, Lāčplēša ielā 6, Tel. 93073.
Andarte Behrsin, G. V., Damenhutwerkst., Brīvības 18.
Ed. Behrsin, G. V., Herst. v. Essenzen, Blaumaņa 14, Tel. 94373.
J. Behrsin, Fourn.- u. Lehderhandl., Ūdensvadu 3, Tel. 21858.
Jahn, Behrsin, G. III., Herren Gar Atelier, Inh.: Jahn, Peters Sohn, Behrsin, l. Kalēju 21.
Jahn Behrsin, G. VI., Schneiderwerkst., Inh.: Jahn Jakob Sohn Behrsin, m. Kalēju 18.
Jahnis Behrsin, H. II., Holz, Preču stac. lauk. 62, Tel. 94305.
Karl Behrsin, Buch. u. Schreibwhdlg. Lāčplēša 29, Tel. 91535.
Karl, Behrsin, H. III., Buch u. Schreibwhdlg, Inh.: Karl Behrsin, Tērbatas 14, Tel. 91395.

Karlis Behrsiņsch

Terbatas ielā 14, Tahļr. 91395

Grahmatas, rakstamleetas
un sihmeschanas piederumi

Karl Behrsin. G. V., Tischlerei, Matīsa 85.
Karl Behrsin, G. V., Fuhrgesch., Augustines 15, Tel. 93282.
Katharina Behrsin, geb. Schulte. H. V., Damenhutgesch., l. Kalēju
Holzindustrie Akt.-Ges. Paul Behrsin G. I., Sägemühle, Präses: P. Behrsin, Glieder d. Verwalt.: A. Heymerink, M. Schuhmacher u. P. de Wilde, Stadtkontor: m. Jaunielā 6—2, Tel. 22817 Sägemühle: Bolderaa, Tel. 92572.
Pauline Behrsin, G. V., Anfert. v. Wäsche, Kurmanova 20-a—29.
Wold. Behrsin, Wein u. Kolonialw. Handl., Kalnciema 13, Tel. 97146.
Behrsin, Adam, Kontorinh., Lāčplē ielā 6—18.
— Adam, Stud., Brīvības 52—8.
— Adolf, Vilandes 3—30.
— Adolf, Tocker, Sabiles 3—5.
— Alb., Schuhm., Zvaigžņu 24—17.
— Alb., Zollexspert, Brīvības ielā 152—18.
— Alex., Matīsa 111—41.
— Alex., Fuhrm., Marijas 118—1.
— Alex., Instr., Baznīcas 4-a—19.
— Alex., Masch., V.-Mīlgrāvī, Kaln VI. lin. 20—1.
— Alex., Stud., l. Jaunielā 9—2.
— Alex., Wächt., Braslaș st. lit. F.
— Alexei, Kontrol., l. Jaunielā 9—2.
— Alfr., Holzbr., Ģertrūdes 115—41.
— Alfr., Hsb., Skolas 22.
— Alfr., Geschäftsf., l. Nometņu ielā 61—17/18.
— Alfr., Kapt., Skolas 22—2.
— Alfr., Mstr., Kojsalas 12—5.
— Alfr., Stud., Kr. Barona 11—6.
— Alice, Bmtn., Stabu 29—18.
— Alice, Schndrn., Ropažu 15—2.
— Alide, Krāsotāju 21—2.
— Alide, Pērnavas 27—32-a.
— Alide, Bmtn., Brīvības 186—3.
— Alide, Schndrn., Stabu 87—40.
— Alide, Stud., Ģertrūdes 3—17.
— Alide, Wirt., Torņa 33—2/3.
— Alma, V.-Mīlgrāvī, III. lin. 97—1.

— Alma, Matīsa 129—4.
— Alma, Rēveles 83—3.
— Alma, Bmtn., Stabu 13—6.
— Alma, Kont., Marijas 152—8.
— Alma, Landw., Bruņinieku 68—19.
— Alma, Lehrl., m. Nometņu 41—15.
— Alma, Schndrn., Brīvības
— Alma, Schndrn., Alekša 7—50.
ielā 161/163—2.
— Alma, Stud., l. Lubānas 8—12.
— Alwine, Stabu 90—23.
— Alwine, Fris., Alekša 8—13.
— Alwine, Lehrl., l. Monetu 3—1.
— Amalie, Bruņinieku 72—57.
— Amalie, Tērbatas 82—1.
— Amalie, Bmtn., Vārnu 22—11.
— Amalie, Hndlrn., Valguma 29—45.
— Amalie, Schndrn., Lapu 10—2.
— Andarte, Hsb., Brīvības 18—17.
— Andr., Mūrnieku 10—1.
— Andr., Böttch., Pētersalas 4—20.
— Andr., Exped., Kukšermuižas 4—1.
— Andr., Wächt., Vāveres 1-a—2.
— Anna, Bērzmuižas 15—1.
— Anna, Bolderājā, Elizabetes 9—1.
— Anna, Brīvības 192—70.
— Anna, Gertrūdes 125—42.
— Anna, Kalnciema 31—9.
— Anna, Katoļu 30—41.
— Anna, Melngalvju 5—5.
— Anna, Pokrova 20—20.
— Anna, Stabu 92—41.
— Anna, barmh.-Schw., Valdemāra ielā 14—2.
— Anna, Bmtn., Stabu 29—18.
— Anna, Buchh., Marijas 117—26.
— Anna, Dw., Matīsa 93—37.
— Anna, Hdlrn., Artilerijas 11—33.
— Anna, Hdlrn., Kr. Barona 115—10.
— Anna, Hdlrn., Brīvības 126—21.
— Anna, Hdlrn., Matīsa 80—10.
— Anna, Kont., Artilerijas 8—8.
— Anna, Kont., Cīruļu 8—1.
— Anna, Lehrn., Bērzmuižas 15—1.
— Anna, Lithogr., Rēveles 35—50.
— Anna, Plätt., Ādmiņu 5—13.
— Anna, Schndrn., Alberta 7—14.
— Anna, Schndrn., Lauku 6—9.
— Anna, Schndrn., Čiekurkalnā, I. šķ. lin. 6—6.
— Anna, Strick., Dzirnavu 20—10.
— Anna, Stud., Rūpniecības 1-b—17.
— Anna, Stud., Valdemāra 2—1.
— Anna, Tax., Stabu 29—18.
— Anna, Wirtin, Avotu 29—31.
— Annelise, Hsb., Volguntes 108—1.
— Annette, Klīvera 1—22.
— Annette, Buchh., Marijas 152—8.
— Antonie, Buchh., Asītes 1—1.
— Antonie, Verk., Tērbatas 80—7.
— Arn., Popova 3-a—82.
— Arn., Geschäftsf., Lāčplēša 47—17.
— Arn., Prov., Bērzones 8—1.
— Arn., Stud., Kuģu 13—10.
— Arn., Stud., Tērbatas 39—2.
— Arth., Kalnciema 83—5.
— Arth., Exped., Blaumaņa 11/13—4.
— Arth., Kont., Blaumaņa 11—4.
— Arth., Lehr., Pilsoņu 13—4.
— Arth., Schuhm., Rēveles 61—22.
— Arth., Stud., Pilsoņu 13—4.
— Arv., Kont., Merķeļa 12—17.
— Arv., Stud., Kr. Barona 11—6.
— Arv., Stud., Tērbatas 39—2.
— Aug., Bmt., Artilerijas 11—45.
— Aug., Feldsch., Marijas 110—28.
— Aug., Kant., l. Salas 25—1.
— Aug., Kfm., Akmeņu 13—3.
— Aug., Kfm., l. Jaunielā 28—5.
— Aug., Kommis., l. Nometņu 1—2.
— Aug., Maler, Šarlotes 30-a—8.
— Aug., Schuhm., Rēveles 90—7.
— Aug., Tischl., Gertrūdes 117—9.
— Aug., Wäschewerkst. Inh., Kurmanova 20-b—29.
— Auguste, Kunstschül., Tērbatas ielā 14—12.
— Austra, Bmtn., Marijas 28—10.
— Austra, Stud., Pulkv. Brieža ielā 15—2.
— Babe, Ērgļu 4—10.
— Bertha, Pērnavas 37—7.
— Bertha, Pētersalas 7—12.
— Bertha, Schndrn., Kojsalas 25—7.
— Bertha, Schndrn., Sadovņikova ielā 18—59.
— Christine, Brīvības 149—39.
— Christine, Hospitaļa 39—49.
— Christine, Laboratorijas 21—12-a.
— Christine, Merķeļa 5—13.
— Christine, Raiņa b. 9—2.
— Christine, Rumpmuižas 8—29.
— Christine, Vagonu 9—22.
— Christine, Dw., l. Grēcinieku 34—4
— Christine, Dw., Stabu 70—2.
— Christine, Heb., Marijas 76—12.
— Christine, Lehrl., Ķīšezera 2.
— Christine, Schndrn., Artilerijas ielā 11/13—1.
— Christine, Wärt., Jelgavas šosejā 18—29.
— Dahrte, Kalnciema 75—3.
— Dahrte, Stabu 87—9.
— Dav., Expr., Kr. Barona 58—20.
— Dav., Fuhrm., Artilerijas 67—13.
— Dav., Kfm., Šarlotes 2—4.
— Christ., Hsb., Matīsa 51/53—1.
— Dora, Marijas 82/84—23.
— E. Labor., Blaumaņa ielā 14. Tel. 94373.
— Ed., Baznīcas 14—1.
— Ed., Čiekurkalnā, II. lin. 39-b—1.
— Ed., Bäck., Jutas 6—1.
— Ed., Bmt., Rēveles 61—3.
— Ed., Böttcher, Purva 6—14.
— Ed., Chauff., Marijas 68—28.
— Ed., Dw., Brīvības 151—34.
— Ed., Kass., Elizabetes 12—5.
— Ed., Töpfer, Zaķu salā, l. Salas ielā 2—12.
— Ede, Antonijas 11—6.
— Ede, Zvaigžņu 24—11.
— Ede, Hdlrn., Kr. Barona 80—8.
— Edg., Bäck., Kr. Barona 88—12.
— Edg., Flachssort., l. Nometņu ielā 25—9.
— Edg., Kontr., Švarcmuižas 11—7.
— Edg., Stud., Gertrūdes 3—17.
— Edg., Stud., Elizabetes 89—10.
— Edith, Rumpmuižas 20—29.
— Edolf, Kfm., Zaķu salā, Krasta ielā 11—9.
— Elfriede, Schndrn., Karlines ielā 7/9—19.
— Elfriede, Schriftf., Avotu 29—28.
— Elfriede, Stud., Brīvības 85—6.
— Elisabeth, Bruņinieku 66—13.
— Elisabeth, Hospitaļa 4—18.
— Elisabeth, Strick., Marijas ielā 82/84—69.
— Ella, Kass., Brīvības 75—33.
— Ella, Schndrn., Kr. Barona 114—9.
— Ella, Strick., Pērnavas 29—35.
— Elsa, Bmtn., Elizabetes 77—15.
— Elsa, Bmtn., Matīsa 89-a—2.
— Elsa, Bmtn., Pētersalas 7—12.
— Elsa, Bmtn., Rēveles 90—5.
— Elsa, Bmtn., Rēveles 90—7.
— Elsa, Buchh., Brīvības 92—4.
— Elsa, Manikure, Klīvera 1—22.
— Elsa, Schndrn., Brīvības 122—11.
— Elsa, Sekret.-Geh., Matīsa ielā 89-a—2.
— Elsa, Stick., Skārņu 11—1.
— Elsa, Zahnärztin, Kr. Barona ielā 76—6.
— Elwire, Bmtn., Marijas 63—8.
— Elwire, Schndrn., l. Jaunielā 28-14
— Emil, Krim.-Insp. d. I. Rayons, Merķeļa 6—16.
— Emil, Stud., Lāčplēša 26—27.
— Emilie, Brīvības 85—6.
— Emilie, Katoļu 54—2.
— Emilie, Lāčplēša 70—7.
— Emilie, Marijas 63—8.
— Emilie, Puškina 1—2.
— Emilie, Struteles 5—13.
— Emilie, Bmtn., Lāčplēša 62/66—3.
— Emilie, Garderob., Stabu 86—23.
— Emilie, Kont., Antonijas 11—6.
— Emilie, Kont., Marijas 115—45.
— Emilie, Kont., Marijas 68—28.
— Emilie, Kont., Marijas 68—28.
— Emilie, Kurs., Rēveles 35—41.
— Emilie, Lehrn., Laboratorijas ielā 25—30.
— Emilie, Schndrn., Avotu 12—8.
— Emilie, Schndrn., Biķernieku ielā 27—9.
— Emilie, Schndrn., Bruņinieku ielā 47—12.
— Emilie, Schndrn., l. Lubānas ielā 1/3—33.
— Emilie, Schndrn., m. Nometņu ielā 47—12.
— Emilie, Schndrn., Ropažu 46—4.
— Emilie, Schndrn., Vilandes 8—22.
— Emilie, Stud., Bruninieku 27—28.
— Emilie, Wäsch., Rēveles 90—18.
— Emilie, Zollaufs., Pērnavas ielā 27—32-a.
— Emma, Brīvības 132—2.
— Emma, Matīsa 40/42—134.
— Emma, Šarlotes 34—3.
— Emma, Hdlrn., Vidzemes šos. 115—13.
— Emma, Hsb., Daugavgrīvā, Parādes 3.
— Emma, Schndrn., Marijas 57—12.
— Emma, Strick., Valmieras 22—2.
— Emma, Stud., Tērbatas 33/35—33.
— Erich, Stud., Pilsoņu 13—4.
— Erna, Blīdenes 6—1.
— Erna, Stud., Melngalvju 5—4.
— Ernestine, Schndrn., Gertrūdes ielā 125—42.
— Ernst, V.-Jelgavas 13—40.
— Ernst, Chauff., Ādmiņu 1/3—10.
— Ernst, Dw., Čiekurkalnā, I. šķ. linijā 3—6.
— Ernst, Fuhrm., Slokas 85—3.
— Ernst, Geschäftsf., Lāčplēša ielā 100—19.
— Ernst, Industr., Lāčplēša ielā 52/54—16.
— Ernst, Mech., Kristapa 2/4—2.
— Ernst, Schmied, Čiekurkalnā, II. lin. 30—8.
— Ernst, Schndr., Kuģu 22—34.
— Ernst, Stud., Tērbatas 14—12.
— Evstafei, Rēveles 62—7.
— Eva, l. Lāču 3—9.
— Eva, Dw., Gertrūdes 117—9.
— Fabian, Matrose, Buršu 5—4.
— Fanny, Kr. Barona 31-a—5.
— Fanny, Stud., Kr. Barona 11—6.
— Ferd., Dw., Matīsa 25—2.
— Frieda, Vilandes 2-a—6.
— Friedr., Hsb., Bolderājā, Elizabetes 2.

Behrsin, Friedr., Kont., Avotu 7—5.
— Friederike, Hospitāļa 4—20.
— Fritz, Dw., Bukaišu 10—4.
— Fritz, Hsverw., Ŗūpniecības ielā 1-a—8.
— Fritz, Landw., Bukaišu ielā 18.
— Fritz, Masch., Dobeles 3—10.
— Fritz, Schuhm., Kalnciema 17—6.
— Gedert, Fuhrm., Pokrova ielā 10—27.
— Georg, Holzbr., Ģertrūdes ielā 42—9.
— Georg, Kelln., Blaumaņa 11—4.
— Georg, Schloss., m. Nometņu ielā 47—12.
— Gotz, Kutsch., Daugavgrīvas ielā 32—32.
— Gottfr., Stud., Brīvības 67—3.
— Grete, Zeļļu 23—4.
— Grig., Scuhm., Sadovņikova 29—16.
— Gust., Hsb., Tilta ielā 24—12.
— Harry, Kurier, Avotu 7—5.
— Heinr., Ērgļu 4—7.
— Heinr., Holzbr., Bauskas ielā 10-a—2.
— Heinr., Töpfer, Kr. Barona ielā 92—26.
— Helene, Tērbatas ielā 86—6.
— Herm., Buchh., Šarlotes 3-a—7.
— Herm.. Schrifts., Brīvības 174—5.
— Herm., Stud., Elizabetes 89—10.
— Hermine, Laboratorijas 25—16.
— Hermine, Bmt., Rumpmuižas ielā 8—29.
— Hertha, Modist., Vidzemes šos. 115—53.
— Hilda, Buchh., Kr. Barona ielā 100—4.
— Hilda, Kont., Kr. Barona 80—8.
— Hilda, Kurs., Ģertrūdes 46—21.
— Hirsch, Wächt., Lāčplēša ielā 110—23.
— Hugo, Kont., Lienes 9—54.
— Hugo, Stud., Bruņinieku 27—71.
— Ida, Bmtn., l. Nometņu 62—6.
— Ilse, Kr. Barona 41—5.
— Indr., Glasbl., Schreyenbusch, VIII. Querlin. 5—2.
— Indr., Kfm., l. Nometņu 7—1.
— Indr., Seem., Kaiju 1—2.
— Indr., Tischl., Zvaigžņu 24—80.
— Indr., Wächt., Matīsa 101—5.
— Irene, Web., Dzirnavu 37—12.
— Irma, Lapu ielā 22—11.
— Irma, Stud., Stabu ielā 16—23.
— Irmgard, Verk., Baložu 37—11.
— Irmgard, Verk., Kristapa 2/4—2.
— Isidor, Dir.-Geh. d. Eisenb.-Oberverw., Šķūņu ielā 28—4, tel. 22056-91356.
— I., Skolas ielā 38.
— Jahn, Blaumaņa ielā 25—6.
— Jahn, l. Klijāņu ielā 5—9.
— Jahn, Klivēra ielā 1—27.
— Jahn, Schreyenbusch III. Querlin., 10-a—7.
— Jahn, Bahnarb., Jelgavas šos. 18—22.
— Jahn, Bmt., Brīvības 40—34.
— Jahn, Bmt., Kalnciema 75—1.
— Jahn, Bmt., Kuģu ielā 11—26.
— Jahn, Bmt., Majoros, Viktorijas ielā 24.
— Jahn, Bmt., Strēlnieku 13—6.
— Jahn, Expr., Cēsu ielā 5—39.
— Jahn, Färber, Cēsu 5—39.
— Jahn, Fuhrm., Zilupes ielā 13—2.
— Jahn, Holzbr., Ģertrūdes 110—39.
— Jahn, Hsb., Ŗopažu 13—4-5.
— Jahn, Hsb., Zaldātu ielā 13—1.
— Jahn, Industr., Oskara 1—1.
— Jahn, Kass., Antonijas 14-b—15.
— Jahn, Kfm., Ausekļa ielā 1—5.
— Jahn, Kfm., Bruņinieku 49—1.
— Jahn, Kfm., Dārtas ielā 23—2.
— Jahn, Kfm., Dzirnavu 82—5.
— Jahn, Kfm., Krāsotāju 12—1.
— Jahn, Kfm., Lielgabalu 2—11.
— Jahn, Kfm., Matīsa ielā 27—29.
— Jahn, Kfm., Ŗēveles 90—1.
— Jahn, Kutsch., Krāsotāju 6—3.
— Jahn, Labor., Zvaigžņu 13—11.
— Jahn, Lehrl., l. Kalēju 21—1.
— Jahn, Lotse, Katoļu ielā 1—16.
— Jahn, Masch., Bolderaa, Lielā ielā 20—1.
— Jahn, Masch., Slokas ielā 5—2.
— Jahn, Mech., Zilupes 13—2.
— Jahn, Mont., Daugavpils 74—45.
— Jahn, Musik, Elizabetes 103—12.
— Jahn, Poliz., Ezera ielā 4—1.
— Jahn, Poliz., Lauku ielā 3—34.
— **J., vereid. Rechtsanw., Kr. Barona ielā 14—3, Telefon 94350 Sprechst. v. 9—10 u. 5—6**
— Jahn, Revid., Kr. Barona 43—8.
— Jahn, Schloss., l. Altonavas 23—19.
— Jahn, Schloss., Baložu 37—11.
— Jahn, Schloss., Krāsotāju 13—8.
— Jahn, Amts-Schneider-Mstr., m. Kalēju ielā 21.
— Jahn, Herrengard.-Atelier, Kalēju ielā 21.
— Jahn, Schndr., Matīsa 49—4.
— Jahn, Schrifts., Bruņinieku ielā 47—12.
— Jahn, Schuhm., Brīvības 123—2.
— Jahn, Schuhm., Ģertrūdes ielā 76—16.
— Jahn, Schuhm., Laivu ielā 1—27.
— Jahn, Stud., l. Klijāņu ielā 5—9.
— Jahn, Techn., Ormaņu ielā 1—6.
— Jahn, Wächt., Daugavpils ielā 49—128.
— Jahn, Verk., Kr. Barona 100—4.
— Jahn, Verk., Lāčplēša ielā 70—7.
— Jak., Bmt., Hospitāļa ielā 39—34.
— Jak., Fris., Ŗēveles 28—30.
— Jak., Hsb., Palangas 12—1.
— Jak., Gärtn., Visbijas 11—1.
— Jak., Journ., Vilandes 3—6.
— Jak., Offiz., Matīsa ielā 101—5.
— Jak., Pharm., Lāčplēša 51—8.
— Jak., Schndr., Popova 3-a—131.
— Jak., Techn., Elizabetes 91/93—26.
— Jankel, Kfm., Valdemāra 53—4.
— Jenny, Schndrn., Kojsalas 12—5.
— Jenny, Verk., Lāčplēša 92—4.
— Joh., Aufs., Ŗēveles 42—29.
— Joh., Bmt., Brīvības 149—39.
— Joh., Fris., Pērnavas 37—27.
— Joh., Hafenpol., Tīriņu 19—1.
— Joh., Hsb., Schreyenbusch., IV., Querlin., 13-a.
— Joh., Geschäftsf., Pērnavas ielā 22—6-7.
— Joh., Kont., Augustines 11—30.
— Joh., Kfm., l. Grēcinieku 33—3.
— Joh., Lehr., Brīvības 153—20.
— Joh., Lehr., Kalnciema 32-a—13.
— Joh., Lehr., Pilsoņu ielā 13—3.
— Joh., Maurer, Viļņas 12/14—1.
— Joh., Offiz., Marijas 74—1.
— Joh., Schloss., Hamburgas 11—5.
— Joh., Seem., Brīvības ielā 15—9.
— Joh., Stud., Kr. Barona 104—47.
— Joh., Stud., Brīvības 186—3.
— Johanna, Jachtkluba ielā 16—1.
— Johanna, Erzieh., Raiņa bulv. 3—10.
— Jos., Hausverw., l. Bišu ielā 12—
— Jos., Schuhm., Tērbatas 88—32.
— Jos., Web., Brīvības 92—4.
— Jul., Fleisch., Dārtas 19—4.
— Jul., Kfm., Dārtas 18—4.
— Jul., Kfm., Tērbatas 6/8—22.
— Jul., Stud., Dārtas 5-a—4.
— Jul., Stud., Tērbatas 82—1.
— Jul., Tischlr., Brīvības 192—70.
— Jula, Mūrnieku ielā 10—14.
— Juliane, Elizabetes ielā 89—7.
— Julianne, Verk., Matīsa 59—30.
— Julie, Wäsch., Ģertrūdes 76—37.
— Julie, Verk., Brīvības 168—2.
— Jur., Ŗeņģes ielā 6—1.
— Jur., Bmt., Brīvzemnieka 3—1.
— Juris, Gärtn., Uniona ielā 46—1
— Juris, Kfm., Kr. Barona 80—41.
— Jur., Wächt., Torņakalna st. ēka 8—1.
— Jur, Zimmerm., Krūzesmuižas ielā 2—5.
— K., Modell-Tischlr., Ģertrūdes ielā 115, Tel. 98229.
— Karl, Brīvības 85—15.
— Karl, Palīdzības ielā 12—3.
— Karl, Ŗēveles ielā 77—57
— Karl, Slokas ielā 44—12.
— Karl, Abt.-Chef., Audēju 9—4.
— Karl, Aufs., Valdemāra 6—16.
— Karl, Aufs., Viļānu ielā 14—24.
— Karl, Eisendr., Pļavas 9—1-2.
— Karl, Eisenb.-Kass., Elizabetes ielā 103—11.
— Karl, Elektromont., Ērgļu 16—8.
— Karl, Elektrotechn., Lāčplēša ielā 29—51.
— Karl, Fris., Brīvības 168—2.
— Karl, Fuhrm., Augustines 15—1.
— Karl, Fuhrm., Ziemeļa ielā 9—1
— Karl, Hsb., Kfm., Lāčplēša ielā 29—2.
— Karl, Hsb., Sermuļu ielā 2.
— Karl, Kfm., Brīvības 94—26.
— Karl, Kfm., Dārtas 23—1.
— Karl, Kfm., Lāčplēša ielā 18—8.
— Karl, Kfm., Matīsa ielā 57—12.
— Karl, Kont., Ģertrūdes 67—15.
— Karl, Landw., Briežu 83—1.
— Karl, Lehr., Marijas 26—3.
— Karl, Lehrl., Ausēkļa 2—23.
— Karl, Maurer, Bruņinieku 115—
— Karl, Poliz., Baltāsmuižas 6—9.
— Karl, Schmied, Meistaru 6—5.
— Karl, Schndr., Elizabetes 20—21
— Karl, Schuhm., Matīsa 59—9.
— Karl, Stuerm., Dobeles 3—10.
— Karl, Stiefelp., Lāčplēša 71—9.
— Karl, Stud., Lāčplēša 100—17.
— Karl, Techn., Marijas 131—32.
— Karl, Tischl., Krāsotāju 21—21.
— Karl Verk., Lutriņu 5—1.
— Karoline, Brīvības 34/36—7.
— Karoline, Hsbn., Briežu 83.
— Karoline, Kont., Bruņinieku ielā 115—74.
— Karoline, Landw., Briežu 83—1
— Karoline, Strick., Kaiju 1—2.
— Karoline, Wäsch., Ģimnastikas ielā 14—2.
— Karoline, Verk., Artilerijas ielā 68—19.
— Katharina, Lienes 9—54.
— Katharina, Dw., l. Monetu 3—9.
— Katharina, Modist., Brīvības bulv. 2/4—8.
— Klara, Fris., Klīveru 1—22.

— Klothilde, Hospitāļa 5.
— Konstantia, Kont., Elizabetes 12—5
— Lena, Ādmiņu 1/3—10.
— Lena, Lejas 7—16.
— Lena. Hdlrn., Irlavas 3-a—10.
— Lena, Stud., Raiņa bulv. 2—7.
— Lena, Hsbn., Kalnciema 149—1.
— Leontine, Verk., Brīvības 121—12.
— Leontine, Lehrn., Dārtes 35—14.
— Leontine, Kont., Lauku 3—34.
— Lihba, Hdlrn., m. Lubānas 7—4.
— Lihba, Schndrn., m. Pēterbaznīcas ielā 1—2.
— Lihba, Strick., Stabu 92—19.
— Lilly, l. Salas 9-a—12.
— Lilly, Bmtn., Popova 3-a—131.
— Lilly, Geschäftsf., Brīvības 18—17.
— Lilly, Lehrn., Bruņinieku 27—50.
— Lilly, Schausp., Lienes 3—4.
— Lina, Matīsa 64-a—7.
— Lisa, Dw., Bruņinieku 27—62.
— Lisa, Hsbn., Uniona 46—1.
— Lisa, Wärt., Brīvības 2—3.
— Lisa, Wirtin, Pulkv. Brieža 3—15.
— Lisette, Kr. Barona 114—9.
— Lisette, Sesavas 6—1.
— Lisette, Pharm., Matīsa 64-a—7.
— Lisette, Prov.-Geh., Matīsa ielā 64-a—7.
— Lisette, Strick., Mārupes 1-a—2.
— Lotte, Strick., Brīvības 158—13.
— Lucie, Bmtn., Matīsa 11/13—23.
— Lucie, Bmtn., Tērbatas 70—23.
— Lucie, Strick., Avotu 52—15.
— Ludw., Industr., Zvirgzdsalas ielā 28—1.
— Ludw., Lehrl., Kr. Barona 49—20.
— Luise, m. Ķengaraga 5—1.
— Luise, Wäsch., Alekša 11—35.
— Lydia, Kont., Skārņu 9—11.
— Lydia, Maschschr., Akas 4—2.
— Lydia, Maschschr., Bruņinieku ielā 20—16.
— M., Hospitaļa 5.
— Made, Schndrn., Marijas 38—2.
— Maiga, Hsbn., Bolderaa, Rožu ielā 9—1.
— Maigon, Künstlerin, Brīvības 94—26.
— Malvine, Bmtn., Brīvības 121—12.
— Malvine, Kass., Lienes 3—4.
— Marie, Hapsalas 28—11.
— Marie, Marijas 152—8.
— Marie, Mus.-Lehrn., Kalnciema ielā 75—3.
— Marie, Purva 1—1.
— Marie, Bmtn., Antonijas 11—6,
— Marie, Bmtn., Tērbatas 57/61—28.
— Marie, Buchh., Akas 8—7.
— Marie, Garderob., Valdemāra ielā 27/29—28.
— Marie, Geschäfts.-Inh., Ziemeļu ielā 19—23.
— Marie, Lehrn., Valdemāra ielā 27/29—10.
— Marie, Lehrn., Brīvības 31—21.
— Marie, Schndrn., Hospitaļa 4—18.
— Marie, Schndrn., Hospitaļa 39—49.
— Marie, Schndrn., Ventspils ielā 19-b—5.
— Marie, Strick., Rumpmuižas ielā 13—29.
— Marie, Stud., Bruņinieku 27—28.
— Marie, Stud., Gertrūdes 103—9.
— Marie, Stud., Katoļu 1—16.
— Marie, Wirtin, Raiņa b. 4—9.
— Marie, Verk., m. Maskavas 25—2.
— Mart., V. Mīlgrāvī, Kalnc. I. lin. 17—3.
— Mart., Brīvības 120—1.
— Mart., l. Klijānu 5—14.
— Mart., l. Lāču 18—41.
— Mart., Aufschl., Ernestines 31—8.
— Mart., Agronom, Kojsalas 19—4.
— Mart., Bmt., Kojsalas 19—1.
— Mart., Bmt., Marijas 110—28.
— Mart., Kommis., Biešu 1—15.
— Mart., Schndr., Artilerijas 51—28.
— Mart., Stationschef, Eksporta ielā 17-c—6.
— Mart., Tischl., Vagonu 10—3.
— Mart., Ufer-Stat.-Chef., Esporta ielā dz-ļu ēkā 17—6.
— Mart., Verw., Āzenes 10—1.
— Martha, Matīsa 99—5.
— Martha, Rēveles 88—29.
— Martha, Krkpfleg., Rumpmuižas ielā 16—9.
— Martha. Kurs., Vidzemes šos. 35-a—7.
— Martha, Photogr., Cēsu 5—39.
— Martha, Schndrn., Dārzaugļu ielā 8—55.
— Martha, Strick., Dzirnavu 115—13.
— Martha, Verk., Slokas 5—2.
— Mathilde, Blaumaņa 11—4.
— Mathilde, Lauku 4—34.
— Mathilde, Rēveles 70—4.
— Matth., Wächt., Brīvības ielā 145-a—22.
— Melitha, Krāsotāju 12—1.
— Mich., Bäck., l. Lāču 13—35.
— Mich., Hsb., Oskara 18—5.
— Mich., Ing., Sētas 1—9.
— Mich., Träger, Ebelmuižas 5—15.
— Mikaela, Hospitaļa 5—1.
— Milda, Lienes 9—40.
— Milda, Bmtn., V.-Mīlgrāvī, III. lin. 97—1.
— Milda, Bmtn., Bauskas 6/8—100.
— Milda, Bmtn., Bruņinieku 43—5.
— Milda, Kont., Vagonu 13—8.
— Milda, Lehrn., Baznīcas 43—19.
— Milda, Strick., Brīvības 122—11.
— Milda, Stud., Raiņa b. 2—7.
— Milda, Teleph., Rumpmuižas 16—9
— Milda, Verk., Kalnciema 99-a—5.
— Minna, Brīvības 94—63.
— Minna, Daugavgrīvas 30—3.
— Minna, Grotes 6—10.
— Minna, Slokas 5—3.
— Minna, Sapieru 1-a—22.
— Minna, Ärztin, Kr. Baroņa 11—6.
— Minna, Dw., Brīvības 52—11.
— Minna, Hdlrn., Brīvības 122—41.
— Minna, Hsbn., Irbju 4.
— Minna, Modist., Valdemāra ielā 57/59—21.
— Minna, Plätt., Lauku 4—34.
— Minna, Schndrn., Bolderaa, Lielā 31—1.
— Minna, Verk., Bruņinieku 71—23.
— Mirdsa, Pulkv. Brieža 3—15.
— Natalie, Artilerijas 53—9.
— Natalie, Sabiles 5—2.
— Natalie, Schndrn., Brīvības ielā 60/66—20.
— Natalie, Strick., Pērnavas 29—35.
— Nik., Fuhrm., Dzirnavu 70—23.
— Nik., Koch Torņa 21—4.
— Niklas, Fuhrm., Pērses 6—6/7.
— Olga, Pionieru 2—8.
— Olga, Schndrn., Ropažu 19—1.
— Olga, Kont., Vārnu 22—19.
— Olga, Maschschr., Vārnu 22—19.
— Olga, Strick., Ērgļu 16—8.
— Olga, Wirt., Palasta 5.
— Olga, Zahnärztin, Bruņinieku ielā 27—71.
— Osk., Marijas 10.
— Selma, Neibades 1—2.
— Selma, Bmtn., Dzirnavu 131—7.
— Selma, Kontn., Avotu 56—12.
— Selma, Krkpfleg., Ieroču 10—46.
— Osk., Kommis., Pērnavas 27—58.
— Osk., Lehr., l. Altonavas 23—6.
— Osk., Maler, Gertrūdes 65—3.
— Osk., Sold., Ieroču 10—46.
— Osk., Stud., Brīvības 85—6, Tel. 92497.
— Osk., Techn., Ādmiņu 8—52.
— Osw., Stud., Brīvības 180—7.
— Ottilie, Lāčplēša 70—7.
— Otto, Bmt., Ausekļa 1—5.
— Otto, Matrose, Dobeles 3—10.
— Otto, Müller, Grotes 6—10.
— Paul, Kfm., Reimersa 1.
— Pauline, Karlines 38—6.
— Pauline, Tērbatas 101—40.
— Pauline, Schndrn., Bruņinieku ielā 75-a—11.
— Pauline, Schndrn., Neibades 3—10.
— Pauline, Strick., Brīvības ielā 145-a—22.
— Pauline, Stud., Stabu 77—23.
— Pauline, Wirtin, Marijas 131—32.
— Pet., Gertrūdes 115—41.
— Pet., Rēveles 3—14.
— Pet., Šarlotes 19—12.
— Pet., Bäck., Pērnavas 27—48.
— Pet., Hsb., Bolderaa, Filipa 2.
— Pet., Hsb., Bolderaa, Lielā 20.
— Pet., Industr., Lāčplēša 77/81—6.
— Pet., Insp., Jelgavas š. 23/25—2.
— Pet., Kass., Antonijas 14-b—15.
— Pet., Kelln., Artilerijas 11/13—1.
— Pet., Kfm., Brīvības 126—21.
— Pet., Kfm., Gertrūdes 70—4.
— Pet., Kont., Pionieru 2—15.
— Pet., Kond., Ērgļu 12—69.
— Pet., Landw., Tērbatas 39—2.
— Pet., Masch., Augustines 13—40.
— Pet., Mech., Krāsotāju 17—5.
— Pet., Milit.-Bmt., Avotu 50—4.
— Pet., Oberltn., l. Lāču 8—44.
— Pet., Schmied, l. Lubānas 2—37.
— Pet., Schuhm., Daugavgrīvas ielā 14-a—3.
— Pet., Schuhm., Gaujienes 7—3/4.
— Pet., Schuhm., l. Lubanas 1/3—14.
— Pet., Seem., Bolderaa, Lielā 20—1.
— Pet., Stud., Lāčplēša 29—2.
— Pet., Tischl., Pērnavas 29—109.
— Pet., Wächt., Brasla st. būdā 1.
— Pet., Verk., Uniona 41—3.
— Philipp, Buchhalt., Brīvības ielā 126—21.
— R., Valdemāra 45.
— Raphael, Mützenm., Avotu 29—9.
— Reinis, Maurer, Torņkalna st. ēkā 8—1.
— Reinh., Dw., Vēja 22/24—7.
— Rich., Bmt., Rēveles 32—17.
— Rich., Bmt., Stabu 92—22.
— Rich., Kont., Dzirnavu 74—16.
— Rich., Staatsbmt., l. Nometņu ielā 62—6.
— Rob., Buchh., Kurmanova 20-b—11.
— Rob., Bmt., Tērbatas 88—49.
— Rob., Kupferschm., l. Piena 7—4.
— Rob., Kutscher, Augustines 15—2.
— Rob., Kutsch., Laboratorijas 18—2.
— Rob., Schndr., Jelgavas š. 37—5.
— Rob., Stud., Elizabetes 89—10.
— Roman, Drog., l. Nometņu 49—14.
— Rosalie, Kr. Barona 106—38.
— Rosalie, Wäsch., Avotu 65—17.
— Rud., Bmt., Kalnciema 46—23.
— Rud., Dir. d. A/G. «Exportiers», Dzirnavu 45/47—7, Tel. 97260.

— Rud., Kont., Brīvības b. 2/4—8.
— Rud., Lomb.-Bmt., Bauskas ielā 6/8—100.
— Rud., Musik., Lejas 5—18.
— Selma, Schndrn., Lienes 3—4.
— Selma, Schndrn., Slokas 5—3.
— Selma, Verk., Bruņinieku 123—9.
— Sim., Maler, Brīvības 154—54.
— Sim., Maurer, m. Maskavas 22—25
— Skaidrite, Musik., Brīvības 94—25.
— Sophie, Schndrn., Ieroču 10—43.
— Theod., l. Ķēniņu 39—1.
— Theod., Krasta 19-a—4.
— Theod., Buchh., Brīvības 106—10.
— Theod., Kass., Katoļu 1—16.
— Theod., Kass., Marijas 10-b—12.
— Theod., Prok. d. F-ma «Gutenberg», Brīvības 106—10.
— Theod., Schloss., Kalnciema ielā 99-a—5.
— Theod., Schloss., Pērnavas ielā 27—48.
— Theophile, Hsb., Bolderaa, Kastaņu ielā 2.
— Therese, Bruņinieku 28—48.
— Trine, Dārtes 27—5.
— Trine, Purvciema 5-a—7.
— Trine, Hsverw., Rindzeles 5—1.
— Tom., Augļu 2—20.
— Tom, Hsb., Anglikaņu 2—20.
— Valerian, Schloss., l. Lāču 22—2.
— Valerie, Bmtn., Gertrūdes 103—9.
— Valerie, Kont., Gertrūdes 103—9.
— Walfr., Stud., Tērbatas 82—1.
— Valide, Stick., Kr. Barona 115—10.
— Wally, Dzirnavu 45/47—7.
— Wally, Kont., Rēveles 32—17.
— Wally, Schndrn., Popova 3-a—82.
— Wally, Stud., l. Jēkaba 26—23.
— Walter, Tapez., Ķieģeļu 5—1.
— Wera, Strick., Augustines 11—30.
— Wera, Kont., Bruņinieku 66—13.
— Werner, Landmess., Marijas 18—6.
— Wilh., Fuhrm., Marijas 109—50.
— Wilhelmine, Cēsu 12—11.
— Wilhelmine, Anleg., Akmeņu ielā 26/28—7.
— Wilhelmine, Schndrn., Hasenholm, Krasta ielā 13—1.
— Wilhelmine, Schndrn., l. Klijanu ielā 5—14.
— Willibert, l. Bīskapa 1—7.
— Willis, Klempn., Gertrūdes 99—64.
— Wilma, Kalnciema 83—5,
— Wilma, Laboratorijas 25—16.
— Wilma, Zollbmtn., Marijas 10—30.
— Willy, Bmt., Lāčplēša 62/66—3.
— Wlad., Schuhm., Rumpmuižas ielā 20—29.
— Wold., Ing., Kr. Barona 76—6.
— Wold., Matīsa 84—7.
— Wold., Skārņu 11—1.
— Wold., Bäck., l. Nometņu 1—15.
— Wold., Elektromont., Gertrūdes ielā 62—36.
— Wold., Fensterp., Dārtes 50—23.
— Wold., Fris., Rēveles 28—30.
— Wold., Ing., Kr. Barona 76—6.
— Wold., Kfm., Augustines 4—4.
— Wold., Kfm., Kalnciema 13—3.
— Wold., Lehr., Rumpmuižas 16—16.
— Wold., Masch., Alekša 8—13.
— Wold., Mech., Lienes 9—75.
— Wold., Schloss., Artilerijas ielā 67—13.
— Wold., Schuhm., Mūrnieku 2—15.
— Wold., Stud., Pulkv., Brieža 15—2.
— Ernst, Giesser, Tapēšu 6—8.
— Luise, Glanzpl., Tapēšu 6—8.
— Jak., Maler, Rēveles 88—26.

Behrsin-Kuder, Juris, Bmt., Bruņinieku 75-b—9.

Behrsin-Scheller, Jahn, Schuhm., Struteles 5—3.

Behrsin, geb. Schulte, Kather., Damenhutgesch., Kalēju 7.
Behrsing, Ernst, Korresp., Daugavgrīvas 34—2.
— Hans, Dw., Elizabetes 83/85—9.
— Jahn, Kurmanova 20-b—15.
— Marie, Valdemāra 38—8.
— Theod., Inh. d. F-ma A. C. Fitzner Ķēniņu 39, Tel. 23922-93222.
— Wass., Geschäftsf., d. F-ma A. C. Fitzner, Stabu 75.
— Wera, Lehrn., Gertrūdes 9—1.

Behrsinsch, Alb., Aufs., Viļānu ielā 14—41.
— Alb., Bäck., Bauskas 4—2.
— Alb., Bau-Künst., Vaļņu 16—4.
— Alb., Bmt., Brīvības 152—18.
— Alb., Fuhrm., Pokrova 10—27.
— Alb., Kelln., Valdemāra 5.
— Alex., Buchh., Gogoļa 13/17—25.
— Alex., Phot., Antonijas 9—6.
— Alex., Schloss., l. Kuldīgas 14—4.
— Alex., Zuschndr., Stabu 95—18.
— Alexis, Kontr., Jaunielā 9—2.
— Alfr., Chauff., Matīsa 54—1.
— Alfr., Poliz., m. Altonavas 7—1.
— Alfr., Stud., Avotu 9—13.
— Andr., Dw., Kurmanova 15—8.
— Andr., Tischl., V. Jelgavas 24—16.
— Andr., Vorsitz. d. A/G. «Libauer Bank», Alberta 12—7. Tel. 23658-90458.
— **Ansis, Heiz., Slokas 5—4.**
— Ansis, Schiffskpt., Slokas 9—2.
— Arn., Oberstltn., Pharm., Bērzones ielā 8.
— Arth., Kurmanova 11—4.
— Art., Kont., Pilsoņu 13.
— Art., Redakt., Valdemāra 27/29—10 Tel. 96070.
— Arv., Chauff., Sapieru 3—67.
— Arv., Stud., Vaļņu 22-a—12.
— Aug., Bmt., Artilerijas 11—45.
— Aug., Bmt., Matīsa 86-a—27.
— Aug., Brieftr., Gertrūdes 111—4.
— Christ., Kommissionär, Skolas ielā 13—1.
— Dav., Bmt., Matīsa 38—24.
— D., l. Maskavas 177.
— Dav., Fuhrm., l. Maskavas 171—1.
— Dav., Fuhrm., Rumpmuižas 51—2.
— Dav., Geschäftsf., Matīsa 38—24.
— Ed., Fuhrm., Artilerijas 11/13—22.
— Ed., Kass., Rēveles ielā 61—3.
— Ed., Schloss., l. Maskavas ielā 193—20.
— Ed., Schndr., Gertrūdes 113—1.
— Ed., Stud., Marijas 4—13.
— Elmar, Techn., l. Kuldīgas ielā 20-b—4.
— Emil, Heizer, Valdemāra 3—23.
— Emil, Leit. d. Emigr. u. Flüchtl.-Abt., Antonijas 9—6.
— Eric, Matīsa 50—33.
— Ernst, Noliktavas 1—7.
— Ernst, Zeļļu 22—18.
— Ernst, Bmt., Lāčplēša 100—19.
— Ernst, Dv., Brīvzemnieku 22—10.
— Ernst, Kfm., Zvaigžņu 21—2.
— Ernst, Kondukt., Struktoru 7—8.
— Ernst, Tischlr., Matīsa 72—21.
— Eug., Bahnbmt., Miera 45—11,
— Evgarija, Stud., Kr. Barona ielā 14—3.

— Franz, Tischlr., l. Maskavas ielā 189—12.
— Friedr., Kfm., Dzirnavu 37—19.
— Friedr., Kutsch., Pionieru 3—1.
— Fritz, Kelln., Kurmanova 11—4.
— Fritz, Schndr., Dzirnavu 123—2.
— Fritz, Stud., l. Maskavas 132—14
— Fritz, Tischl., Popova 3-a—81.
— Georg, Bmt., Krāsotāju 21—40.
— Georg, Expr., Rēveles 32—35.
— Georg, Hsb., Lubānes 48—1-2.
— Georg, Kass., Krāsotāju 19—1.
— Hans, Schmied, Miera 6—17.
— Harald, Bmt., Bruņinieku 27—5
— Hugo, Exped., Dzirnavu 3-a—1.
— Hugo, Landmess., Stabu 105—1
— Jahn, Rucavas 6-a—4.
— Jahn, Bahnbmt., Elijas 5—27.
— Jahn, Bmt., Brīvības 40—34.
— Jahn, Bmt., Gertrūdes 37—6.
— Jahn, Bmt., Kurmanova 27—5.
— Jahn, Bmt., Strēlnieku 13—6.
— Jahn, Bmt., Tērbatas 83—17.
— Jahn, Bmt., Tīriņu 37—2.
— Jahn, Buchh., Gertrūdes 3—17.
— Jahn, Buchh., Merķeļa 5—13.
— Jahn, Buchh., Pērnavas 22—6.
— Jahn, Dw., l. Smilšu 16—12.
— Jahn, Fuhrm., Rumpmuižas 60—
— Jahn, Fuhrm., Vidzemes šos. 107/109—17.
— Jahn, Gärtn., Telts ielā 2—3.
— Jahn, Geschäftsf., Tēriņu 37—2.
— Jahn, Kass., Antonijas 14-b—15.
— Jahn, Kfm., Kr. Barona 142—1.
— Jahn, Kfm., Rēveles 94—19.
— Jahn, Kfm., l. Maskavas 150—1
— Jahn, Kfm., l. Maskavas ielā 239/243—10.
— Jahn, Labor., Zvaigžņu 13—11.
— Jahn, Landw., Mūkupurva 26—
— Jahn, Landw., Zaļā ielā 3—44
— Jahn, Lehr., Margrietas 12—6.
— Jahn, Maurer, Daugavpils ielā 20—3.
— Joh., Mech., Matīsa 36-a—60.
— Jahn, Mil.-Bmt., Buchh., Kurmanova ielā 27—5.
— Jahn, Mont., Marijas 132—79.
— Jahn, Offiz., Matīsa 40/42—29.
— Jahn, Offiz., Stabu 49—3.
— Jahn, Poliz., V. Jelgavas 24—5.
— Jahn, Portier, Matīsa 17—26.
— Jahn, Schloss., Stabu 105—14
— Jahn, Schloss., Vidzemes šosejā 22-b—8.
— Jahn, Schmied, Palmu 16—4.
— Jahn, Schndr., m. Kalēju 18—4.
— Jahn, Schuhm., Matīsa 95—1
— Jahn, Spul., Dzirnavu 131—30
— Jahn, Steller, Krasta 19-a—3.
— Jahn, Stud., Tērbatas 33/35—41.
— Jahn, Tischlr., Zvaigžņu 22—22.
— Jahn, Uhrm., Kr. Barona 131—7.
— J., vereid. Rechtsanw., Kr. Barona ielā 14—3, Tel. 94350, Spr. v. 9—10 u. 5—6.
— Jak., Dir.-Geh. d. Stenogr. Bür
Elizabetes 20—40.
— Jak., Holzbr., m. Pils ielā 5—3.
— Jak., Kfm., Matīsa 86-a—27.
— Jak., Kfm., Stabu 93—2.
— Jek., l. Maskavas 249-a—3.
— Jek., Bmt., Vilandes 3—6.
— Jek., Kfm., l. Maskavas 132—14.
— Joh., Marijas 45—6.
— Jul., Schausp., Stabu 75—4.
— Jul., Schloss., Gertrūdes 91—26.
— Jul., Stud., Gertrūdes 99—15.
— Juris, Slokas 9—4.

— Jur., Abt.-Führer, Brīvzemnieka ielā 3—1.
— Jur., Schndr., Dzirnavu 84—68.
— Karl, Šķirotavas 4—1.
— Karl, Marijas 43—10.
— Karl, Stabu 116—64.
— Karl, Bmt., Kr. Barona 104—28.
— Karl, Bmt., Lāčplēša 1—8.
— Karl, Bmt., Stabu 40—4.
— Karl, Chauff., Rēveles 85—38.
— Karl, Heiz., Eksporta ielā 5—15.
— Karl, Journ., Marijas 50—5.
— Karl, Kass., Marijas 43—10.
— Karl, Kelln., Elizabetes 20—41.
— Karl, Kfm., Stabu ielā 49—1.
— Karl, Kondukt., Zvaigžņu 24—5.
— Karl, Maler, Dārzaugļu 10—14.
— Karl, Offiz., Rēveles 77—79.
— Karl, Schrifts., Matīsa 80—31.
— Karl, Schndr., Alberta ielā 1—30.
— Karl, Schndr., Bruņinieku 50—2-a.
— Karl, Schndr., Bruņinieku 50—14.
— Karl, Tischlr., Dzirnavu 18—10.
— Karl, Tischlr., Matīsa 85—23.
— Karl, Zimmerm., Patversmes ielā 22—97.
— Ludw., Dir., Talsu ielā 7—1.
— Ludw., Schuhm., Zvaigžņu 24—101.
— Mart., Dreiliņu pag., «Purgaiļos».
— Mart., Ankern., Hasenholm, Krasta ielā 11—9.
— Mart., Aufs., Matīsa 74—34.
— Mart., Bäcker, Rumpmuižas ielā 60—17.
— Mart., Bmt., Matīsa 74—34.
— Mart., Gärtn., Rudolfa 1—18.
— Mart., Inh., «Latrekl.» Lazaretes ielā 6/8—7.
— Mart., Kand., m. Pils ielā 5—3.
— Mart., Kont., Karlines 30—8.
— Mart., Kont., Patversmes ielā 22—98.
— Mart., Zimmerm., Dzērvju 9—9.
— Mich., Artilerijas 11—45.
— Mich., Böttch., Tvaika ielā 92—2.
— Mich., Kutscher, Cēsu 13—23.
— Mich., Maler, Valmieras 20—7.
— Nik., Stud., Kr. Barona 14—3.
— Osk., Exped., Valdemāra 11—16.
— Osk., Fuhrm., Schreyenbusch, VIII. Querlin. 10—2.
— Osk., Kfm., Daugavpils 33/35—1.
— Osk., Techn., Brīvības 85—6.
— Otto, Schndr., Bruņinieku 47—12.
— Otto, Zimmerm., Matīsa 90—17.
— Paul, Ing., Antonijas 13—4, Tel. 90407.
— Paul, Maler, Brīvības 147-a—3.
— Phil., Buchh., Brīvības 126—21.
— Pet., Aufs., Tīriņu 41.
— Pet., Bäcker, Kr. Barona 131—7.
— Pet., Bmt., l. Palisādu 23—5.
— Pet., Bmt., Pionieru 2—15.
— Pet., Bmt., Vidzemes šos. 31—11.
— Pet., Buchh., Andrēja Pumpura ielā 1—4.
— Pet., Dw., Katoļu ielā 58—101.
— Pet., Feuerw., Hanzas 5—1-a.
— Pet., Fuhrm., Vārnu ielā 22—30.
— Pet., Hsb., Bolderaa, Elizabets 9.
— Pet., Hsb., Bolderaa, Kungu 1.
— Pet., Hsb., Feniksa ielā 31.
— Pet., Hsb., Zvaigžņu 12—1.
— Pet., Kass., Antonijas 14-b—15.
— Pet., Kont., Lāčmuižas 11—14.
— Pet., Mil.-Bmt., Avotu 50—4, Tel. 91784.
— Pet., Oberltn., **Lāču 8—44**, Tel. 203.
— Pet., Schndr., l. Peldu 23—6.
— Pet., Schuhm., Bruņinieku 71—59.
— Pet., Schuhm., Bruņinieku 62—22.
— Pet., Soldat, Neibades 3—6.
— Pet., Staatskontr., Matīsa ielā 11/13—23.
— Pet., Tischlr., Rūjienas 7—6.
— Reinh., Fleisch., Artilerijas 10—10.
— Rich., Abt.-Führ. d. Gesundh.-Dep., Rēveles 32—17.
— Rich., Bmt., l. Nometņu 62—6.
— Rich., Bmt., Vilandes 13—4.
— Rich., Red. d. «Ilustr.-Žurnals», Kr. Barona 31—5, Tel. 23599-92869.
— Rob., Bruņinieku 27—50.
— Rob., Bmt., Antonijas 4—7.
— Rob., Bmt., Baznicas 5—19.
— Rob., Kfm., Parka 4—36.
— Rob., Revis. d. Kred.-Abt., Antonijas 4—7.
— Rob., Zimmerm., Jelgavas šos. 43—10.
— Roman, Fleisch., Rūjienas ielā 13—9.
— Rud., Bruņinieku 50—21.
— Rud., Elizabetes ielā 10—11.
— Rud., Bmt., Dzirnavu 34-a—37.
— Rud., Drog., Artilerijas 8—32.
— Rud., Druck.-Leit., Kr. Barona 20/22—19.
— Rud., Fuhrm., Matīsa 86-a—78.
— Rud., Holzbr., Artilerijas 3—35.
— Rud., Lomb-Bmt., Bauskas ielā 6/8—100.
— Rud., Säng., Kr. Barona 20/22—15.
— Rud., Schuhm., Matīsa 107—7.
— Rud., Steinh., Pionieru 3—6.
— Schanis, Kesselschm., Pionieru 1-a—32.
— Schanis, Offiz., Marijas 49—37.
— Theod., Elektromont., l. Kuldīgas ielā 14—4.
— Theod., Kfm., Matīsa 86-a—6.
— Wass., Kass., Stabu 75—5.
— Werner, Stud., Marijas 64—7.
— Wilh., Insp.-Geh., Stabu ielā 46/48—38.
— Wilh., Maurer, Hospitāļa 3—33.
— Wilh., Mech., Stabu 77—28.
— Wilh., Schuhm., Zvaigžņu 24—50.
— Willis, Maurer, Valmieras 13—5.
— Willis, Verk., Sparģeļu 5—18.
— Willy, Matīsa ielā 86-a—11.
— Willy, Bmt., Stabu 46/48—38.
— Willy, Bmt., Artilerijas 17—9-10.
— Willy, Kfm., Tērbatas 63—12-a.
— Willy, Kondukt., Kr. Barona ielā 114—42.
— Wold., Duntes ielā 9—1.
— Wold., Musik., Matīsa 50—14.
— Wold., Schmied, Vārnu 15—31.
— Wold., Schrifts., Miera 6—17.
— Woldis, Wächt., Tērbatas 85—6.
— Vict., Elektromont., Mārupes ielā 3-a—1.
Behrsinsch-Kuder, Jur., Bmt., Bruņinieku 75-b—9.
Behrsinsch-Steinberg, Ed., Verk., Stabu ielā 87—49.
Behrsit, Arv., Tischlr., Vārnu 10—6.
— Natalie, Vārnu ielā 10—6.
Behrskaln, Ansis, Schuhm., Rēveles ielā 77—77.
— Antonie, Pērnavas 12-a—1.
— Antonie, Buchh., Lāčplēša 29—30.
— Anna, Lehrn., Lāčplēša 29—30.
— Arth., Masch., Gertrūdes 43—24.
— Aug., Stud., Marijas 15—11.
— Auguste, Bmtn., Stabu 41—14.
— Christian, Schloss., Eiženijas ielā 16—1.
— Christ., Schndr., Ergļu 4—9.
— Christine, Valdemāra 74—7.
Edg., Kass., Artilerijas 2/4—5.
— Ette, Kont., Gertrūdes 89—40.
— Fritz, Schmied., Kalnciema ielā 62—9.
— Gertrud, Tērbatas 97—21.
— Jahn, Schuhm., Ādmiņu 6—16.
— Jahn, Tischlr., Kazarmu 5—6.
— Karl, Schuhm., Pērnavas 12-a—1.
— Lisa, Wirt., Pērses ielā 8—1.
— Marie, Gertrūdes 89—40.
— Mart., Bmt., Elizabetes 12—9.
— Ojar, Stud., Brīvības 163—7.
— Pet., Stud., Lāčplēša 29—30.
— Werner, Arb., Morica 5—5.
— Wold., Koch, Gertrūdes 113—67.
— Wold., Stud., Brīvības 96—5.
W. Behrslapa, Maschinenfabrik, Avotu ielā 24, Tel. 91682.
Behrslapa, Willy, Kfm., Gērtrūdes ielā 69/71—3.
Behrslapin, Selma, Schndrn., Harasa ielā 1—4.
Behrson, Alfr., Sattl., Pērnavas ielā 15—15.
— Arth., Schndr., Brūkleņu ielā 10.
— Jahn, Bmt., Ormaņu 11—1.
Behrssarinsch, Ant., Bmt., Lāčplēša ielā 73—9.
Behrstisis, Arth., Stud., Valdemāra ielā 55—10.
— Jahn, Stud., Valdemāra 55—10.
Behrsup, Adam, Kfm., Zvaigžņu ielā 16—20.
— Ed., Sattl., Rēveles 40—6.
— Ernest, Hapsalas 26.
— Jahn, Stud., Elizabetes 89—22.
— Ludw., Bäcker, Marijas 113—26.
— Rud., Fuhrm., Gertrūdes ielā 133—18-19.
Behrsupe, Ed., Bmt., Elizabetes ielā 37—7.
— Ed., Ing., Elizabetes 37—7.
Behrsupe-Riekstin, Natalie, Pilsoņu ielā 11—1.
Behrsuziems, Rich., Schndr., Rēveles 32—12.
— Behrtait, Attis, Marijas 10—53.
— Behrtin, Alex., Verk., Pērnavas ielā 29—20.
— Anna, Brīvības 168—7.
— Aug., Schndr., Rēveles 28—72.
— Elisabeth, Bmtn., Aspazijas bulv. 2—9.
— Emma, Stud., Stabu 16—31.
— Martha, Hndlrn., Pērnavas 29—20.
— Rud., Schndr., Rēveles 32—12.
Behrting, Gottl., Katoļu 7—2.
Behrtinsch, Arth., Lehrl., Bērzmuižas ielā 4—7.
— Joh., Buchh., Augustines 11—27.
— Karl, Böttcher, Purva 14—4.
— Mich., Baznīcas 24—17.
Behrtul, Helene, Schndrn., Laboratorijas ielā 9—16.
— Jahn, Schuhm., Bruņinieku 66—31.
— Katharina, Ganību d. 3—9.
Behrtul-Seemel, Olga, Zahnärztin, Tērbatas 1/3—18.
Behrtulson, Alma, Verk., Matīsa ielā 80—20.
— Karl, Buchh., Stabu 105—45.
— Rob., Bmt., Matīsa 45—13.
— Selma, Matīsa 80—20.
Bertusch, Albert, Mont., l. Lāču ielā 3—56.
— Bertha, Teleph., l. Lāču 3—56.
Behrwald, Alex., Industr., Reimersa ielā 1—16.

Behse, Adolf, Bäcker, Būru 9—40.
— Aug., Bäcker, Būru 9—36.
— Wilh., Zimmerm., Vēžu 9/11—4.
Behse-Beesais, Pet., Dzirnavu ielā 103—10.
Behter, Karl, Dw., Lāčplēša 40—5.
— Rich., Schuhm., Gertrūdes 70—7.
Behtin, Alex., Techn., Elizabetes ielā 89—20.
— Jahn, Dw., Jēkabpils 4—9.
— Joh., l. Lubānas 1/3—6.
— Johanna, Bmtn., l. Maskavas ielā 140-a—20.
— Julie, Bmtn., Tukuma 13—7.
— Karl, Sekr., Brīvības 49—4.
— Melitta, Stud., Rūpniecības ielā 3-a—8.
Behting, Karl, Stud., Baznīcas 31—15.
— Rob., Geschäftsf., Baznīcas ielā 31—15.
Behtinsch, Joh., Hsb., Lubānas 42.
— Jahn, Bmt., Lapu ielā 15—1.
— Ludw., Prof., Lāčplēša 31—6.
Beibach, Karl, Phot., Ludzas 56—59.
— Mich., Tischlr., Ļermontova ielā 4—13.
— Nik., Tischlr., Ludzas 56—59
Beiberg, Otto, Ag., Brīvības ielā 10/12—15.
Beibst, Joh., Hsverw., Merķeļa 9—8.
Christoph Beichmann, Schlosserwerkst., Brīvības ielā 79.
Beidermann, Auguste, Web., Daugavgrīvas ielā 45—21.
Beier, Christ., Schndr., Avotu 61—9.
— Elisabeth, Bibl., Agenskalna 6—5.
— Friedr., Maler, Hapsalas 21—18.
— Joh., Agenskalna 6—5.
— Joh., Buchh., Brīvības 154—45.
— Marie, Agenskalna 6—5.
— Rich., Valguma 19/21—2.
— Rob., Drog., Avotu 73—12.
Beiersneek, Andr., Dw., Matīsa ielā 1/7—2.
Beichmann, Anna, Hdlrn., Kr. Barona ielā 109—15.
— Christ., Schloss., Kr. Barona ielā 109—15.
— Dahrte, Dw., Augustines 7—1.
Beika, Theod., Kommand., Baznīcas ielā 39—18.
Beikam, Alfr., Form., l. [illegible] ielā 2-a—1.
Beikas, Mathilde, Kont., l. Ķēniņu ielā 41—4.
Beike, Karl, Pastor, Varakļānu ielā 1—[illegible].
— Rob., Schndr., Varakļānu 1—1.
Beikert, Arth., Bmt., m. Nometņu ielā 59—4.
— Elsa, Bmtn., m. Nometņu 59—4.
— Wold., Offiz., Bolderaa, Viesnicas ielā 1—3.
Beikmann, Albat, Schiffer Dārtas ielā 24—2.
— Alex., Dw., Bruņinieku 151—9.
— Anna, Fris., Kr. Barona 66/68—6.
— Emil, Fris., Vidzemes š. 23/25—2.
— Emilie, Landw., Mūkupura 17.
— Emma, Schndrn., Matīsa 59—10.
— Hilda, Dzirnavu 34-a—21.
— Indr., Schloss., Jēkabpils 31—5.
— Irma, Kondukt., l. Klijāņu 3—16.
— J., Schndr., Brīvības 12.
— Jahn, Tērbatas 4.
— Jahn, Kondukt., Uniona 12—6.
— Jahn, Maurer, l. Nometņu 62—16.
— Jahn, Schloss., Jēkabpils 31—5.
— Jahn, Sanitär, Marijas ielā 113—49.
— Joh., Tischlr., Avotu 73—43.
— Jur, Kondukt., l. Klijāņu 3—16.
— Karl, Bolderaa, Jaunā 6—5.
— Karl, Aufs., Zentragefängn., 1—65.
— Karl, Schmied, Lienes 4—25.
— Karl, Schuhm., l. Aluksnes 3—37.
— Marie, Marijas ielā 125—41.
— Paul, Masch.-Dir. d. Eisenb. Oberw., Gertrūdes 110—27, Tel. 97287.
Beilin, Awsej, Zunahtm., l. Ķēniņu ielā 45—8.
— Girsch, Zunahtm., l. Ķēniņu 45—8.
— Nachum, Hsb., Duntes 52-a.
— Sarah, Kurmanova 11—12.
— Sisla, Schndrn., Avotu 53/55—43.
Beilinson, Mend., Kfm., Stabu 30—17.
— Haine, Hdlrn., Marijas 104—27.
Faiwusch Beilkind, H. III., Koditorei, Stabu ielā 4, Tel. 950-44.
Beilkind, Faiwusch, Bäck., Avotu ielā 21—3.
— Rubin, Bäck., Brīvības 44/46—30.
Beimann, Beik., Stud., Mednieku ielā 6—4.
— Ed., Buchh., Bruņinieku 52—8.
— Lilly, Wirtsch., Dzirnavu 123—4.
— Pet., Holzbr., Vilandes 1—14.
— Willy, Holzbr., Stabu 88—15.
— Theod., Hsb., Gimnastikas 7—1.
Beimuth, Gust., Oberltn., Lielgabalu ielā 2—4.
Beinacke, Agnes, Kondrada 12—3.
Beinadrowitz, Elisabeth, Kont., Lāčplēša ielā 27—6.
— Else, Kont., Lāčplēša 27—6.
— Pet., Fris., Lāčplēša 27—6.
— Rud., Fris., Lāčplēša 27—6.
Beinar, Eug., Bmt., Dreiliņos, dz-ļu ēkā 4—50.
— Jahn, Holzbr., Bruņinieku 84—1.
— Joh., Tischl., Gertrūdes 91—39.
Beinard, Motel, Schuhm., Avotu ielā 65—6.
Ed. Beinarowitsch, G. V., Schneiderwerkst., Pulkv. Brieža ielā 11.
Beinarowitsch, Albin, Kondukt., Lapu ielā 15—12.
Beinarowitsch, Bronisl., Schndr., Jēkabpils ielā 9—37.
— Ed., Schndr., Dzirnavu 12—3.
— Elisabeth, Lehrn., Lapu 1—1.
— Jos., Kfm., l. Palisādu 25—18.
— Konst., Schuhm., Sarkanā 2—3.
— Leon, Bmt., Lapu 1—1.
— Rob., Lehr., Dzirnavu 12—3.
— Wold., Seem., Dzirnavu 12—3.
Beinarowitz, Felonila, Schndrn., Daugavpils ielā 25—14.
Beinars, Eug., Eisenb., Šķirotavas ielā 4—50.
— Mich., Wächt., Šķirotavas 4—50.
Beinart, Dav., Lehrl., Merķeļa ielā 11—15.
— Jachm., Lāčplēša 118—51.
— Jossel, Buchh., Dagdas 3—17.
— Judel, Schndr., Zvaigžņu 2—24.
— Konst., Masch., Matīsa 85—9.
Beine, Alex., Pol.-Bmt., Avotu ielā 53/55—2.
Beinerowitsch, Jahn, Tschlr., Schreyenbusch, II. Lin. 31—13.
— Pelagea, Brīvības 170—16.
— Wass., Goldschm., Brīvības ielā 170—16.
— Wlad., Schuhm., Brīvības 170—16.
Beinerowitz, Ed., Schloss., Pulkv. Brieža ielā 3—33.
Elvira Beinert, G. V., Herst v. Verbandstoff, l. Miesnieku 12—
Beinert, Karl, Stud., Stabu 28—11.
— Wold., Stud., Marijas 21—17.
Beinfeld, Arv., Spinn., Brīvības ielā 136/138—10.
— Joh., Kesselschm., Brīvības ielā 136/138—10.
— Martha, Verk., Brīvības ielā 136/138—10.
Beinik, Arth., Kont., Marijas ielā 82/84—47.
— Leontine, Kont., Marijas ielā 82/84—47.
Beinson, Pauline, Blumenb., Šarlo ielā 19—47.
— Beirandt, Emma, Dw., Brīvības ielā 145—4.
Beiran, Schndrn., l. Maskavas ielā 50—5.
Beiriger, Ludw., Elektrotechn., Elizabetes 27—4.
Beirinsch, Karl, Dw., Stabu 105—
Beiris, Georg, Tischlr., Vecpils ielā 12—1.
Beirod, Anna, Kfm., Brīvības 88—
Beirot, Anna, Strick., Schreyenbu VIII. Querlin., 15—4.
— Arv., Mech., Invalidu 2—3.
— Friedr., Schausp., Marijas 15—
— Osk., Kont., Stabu 56—19.
— Pet., Stud., Schreyenbusch, VIII Querlin., 15—3.
Beiroth, Anna, Kont., Lāčplēša ielā 50—50.
Beirow, Joh., m. Kalēju 19—8.
Beirowa, Irma, Kont., m. Kalēju ielā 19—8.
— Lina, Verk., m. Kalēju 19—8.
Beisan, Rob., Maurer, l. Trokšņa ielā 23—2.
Beisans, Alfr., Schloss., Krāsotāju ielā 19—16.
Beischan, Elvire, Bmtn., Brīvības ielā 168—5.
— Karl, Eisenb., Šķirotavā, Sālījuma ielā 52—9.
— Liba, Brīvības 168—5.
— Wold., Instr., Brīvības 168—5.
Beischen, Maria, Schndrn., Laboratorijas 15—19.
Beislechem, Rina-Beila, Hsb., Bast bulv. 11/8.
Beison, Elsa, Schndrn., Puškina ielā 8—1.
— Milda, Fris., kl. Vegesackholm. 6—4.
Beitan, Jak., Kfm., Gertrūdes 90—
Beite, Karl, Schndr., Gertrūdes ielā 37—16.
— Theod., Bahnbmt., Gertrūdes ielā 37—16.
Beitel, Lisa, Schndr., Bruņinieku ielā 89—18.
Beiter, Adolf, Buchh., Pulkv. Brie ielā 3—20.
Beitik, Martha, Tax., Matīsa 80—
Beitin, Rud., Chauff., Vidzemes šos. 102—2.
Beitkewitsch, Konstanze, Hdlrn., Elizabetes 22—57.
Beitler, Abram, Kfm., l. Palisādu ielā 26—15.
— Benze, Gertrūdes 47—2.
— Fanny, Verk., Gertrūdes 47—2.
— Gitte, Schndrn., Aptiekas 25/29
— Ida, Zahnärztin, Elizabetes 17—
— Jenny, Schndrn., Gertrūdes iel

— Leiser, Schuhm., l. Maskavas ielā 187—6.
— O., Arzt, Ieroču ielā 7.
— Osk., Chem., Elizabetes 17—8.
— Sarah, Verk., Gertrūdes 47—2.
— Wulf, Zunahtm., Dzirnavu ielā 92—19.
eitzinger, Alph., Techn., l. Nometņu ielā 19—6.
eitziger, Emma, Krkupfleg., Skolas ielā 11—9-10-11.
— Jenny, Krknpfleg., Skolas ielā 11—10-11.
eiwot, Heinr., Mārupes 10—6.
eiziger, Christ., Bruņinieku 28—83.
— Ida, Schndrn., Gertrūdes 79—11.
— Ilona, Gertrūdes 79—11.
Beiziger, Wally, Kass., Gertrūdes ielā 67—19.
— Willi, Fris., m. Altonavas 2—7.
eizin, Bertha, Kurs., Stabu 50—2.
— Elsa, Web., Stabu 50—20.
eka, Alb., Schrifts., Dzirnavu ielā 119—44.
— Gedert, Dw., Dzirnavu 119—44.
eken, Karl, Korbflecht., Marijas ielā 50—28.
ekenau, Anna, Bmtn., Antonijas ielā 9—7.
ekers, Jahn, Glied. d. Gerichts-Palate, Matīsa ielā 38—36.
ekert, Rob., Poliz., Zaldātu 10—12.
ekis, Joh., Form., Artilerijas ielā 51—10.
— Marie, Fris., Dzirnavu 119—38.
— Irma, Phot.-Lehrl., Dzirnavu ielā 119—38.
ekka, Meier. Verk., Stabu 46/48—78.
ekke, Jenny, Lehrl., Valguma ielā 31-a—1.
— Lisette, Verk., Blaumaņa 11—5.
ekke-Brückmann, Anna, Kass., Baldones 2-b—3.
r. Bekker, i/F. «Kartopress», Kartonnagen Fabrik, Kungu ielā 32, Tel. 20792.
ekker, Adam, Kfm., Valdemāra ielā 53—5.
— Alfr., Kapt., Ganību d. 15—8.
— Anna, Lehrn., Brīvības 14—1-a.
ekker, Dora, Wirtsch., Palīdzības ielā 13—4.
— Irmgard, Stud., Valdemāra ielā 67-a—16.
— Bekker, Jahn, Lāčplēša 53—2.
— Joh., Bmt., m. Nometņu 49—1-a.
— Joh., Oberltn., Marijas 136—40.
— Jur., Schuhm., l. Zirgu 14—1-a.
— Nik., Wächt., Hapsalas 12—18.
— Rich., Oberltn., Valdemāra ielā 27/29—13.
ekkewold, Christian, Kfm., Kr. Barona ielā 4—13.
ekler, Emma, Artilerijas 2/4—4.
— Ernestine, Mus.-Lehrn., Stabu ielā 91—15.
— Theofile, Stabu 91—15.
ekleschow, Nik., Stud., Bruņinieku ielā 69—6.
ekmann, Alex., Pērnavas 35—3.
— Christ., Offiz., Matīsa 43—12.
— F., Meist., Stabu ielā 10.
— Edm., Buchh., Palisādu 29—29.
— Emilie, Kuģu 22—16.
— Eug., Klempn., Stabu 23—21.
— Harry, Avotu 54-a—53.
— Heinr., Verk., Stabu 54—16.
— Jahn, Kfm., Matīsa 20—13.
— Jahn, Zollaufs., Patversmes ielā 22—46.
— Jak., Tapez., l. Nometņu 16—7.
— Jakob, Ztghdlr., Augustines 13—38.
— Joh., Karlines 8/10—39.
— Joh., Timoteja 18—1.
— Karl, Kont., Sētas 1—12.
— Karl, Hsb., m. Kalēju 10/12—7.
— Karoline, Kont., Kuģu 16—16.
— Katherine, Sadovņikova 41—5.
— Lisette, Hsb., Salves 107—1.
— Lotte, Strick., Vidzemes šos. 11—7.
— Ludmila, Schndrn., Cēsu 13—44.
— Mich., Dw., Marijas 49—13.
— Mich., Landw., Slokas 32—6.
— Pet., Diener, Gertrūdes 46—27.
— Rob., Fuhrm., m. Nometņu 32—13.
— Samuel, Schmied. Cēsu 13—44.
— Selma, Marijas 63—21.
«Beko», Ing. Taubin, & Co., G. **IV.,** Seifen- u. chem.-Fabr., Inh.: Ing. Isaak **Taubin, Valdemāra ielā 55,** Tel. 90962.
Beks, Jahn, Dw., Stabu 55—23.
— Konr., Schuhm., Stabu 55—23.
Bekst, Rob., Techn., Kapseļu 8—2.
— Bekur, Karl, Kommers., Gertrūdes ielā 63—2.
Bel, Fabian, Masch., l. Lāču 26—5.
Belaj, Mendel, Holzbr., Tvaika 90—27.
Belajew, Joh., Lehr., Matīsa 44—35.
Belajewa, Lydia, Dw., Pokrova ielā 22—2.
Belakow, Alex., Kfm., Kalnciema ielā 31—11.
Belakow, Joh., Bäcker, Katoļu ielā 56—63.
Belanina, Helene, Schndrn., Kurmanova ielā 27—9.
Belaschonok, Alexei, Schuhm., Pērnavas ielā 15—26.
— Isaak, Schndr., Zvaigžņu 30—44.
Belau, Thekla, Hospitāļa 37—40.
Belauneek, Milda, Pfleg., Demmes ielā 20—1.
Belawin, Jevdokia, Verw., Katoļu ielā 24—1.
Belawneek, Jahn, Aufs., Zentralgefängnis, 1—61.
Belawska, Adele, Schndrn., Schreyenbusch, IV. Querlin. 9—10.
Belawski, Adolf, Schreyenbusch, IV. Querlin. 9—10.
Belawsky, Justin, Fuhrm., Valmieras ielā 22—2.
— Marie, Valmieras 28—6.
Beldau, Christian, Bmt., Hospitāļa ielā 15—14.
— Eva, Wirtin, Raiņa bulv. 27—17.
— Joh., Bäck., Rūdolfa 1—66.
—Joh., Hsb., Bolderaa, Bruža ielā 14.
— Konst., Kfm., Ausēkļa 7—13.
Belfeld, Sim., Daugavpils 10/12—13.
Belejuns, Adam, Fuhrm., l. Maskavas ielā 257—3.
— Bronisl., Kont., l. Maskavas ielā 257—3.
Belenas, Math., Schuhm., Lazdonas ielā 5—4.
Belendorf, Luise, Lehrn., Hanzas ielā 4—2.
Belensky, Chaim, Verk., Pulkv. Brieža ielā 8—11.
Beletnikov, Karp. Wächt., Holstmuižas ielā 1/2—1.
Belewitsch, Amalie, Landw., Kalnciema ielā 179—1.
— Franziska, Dw., Brīvības 17—9.
— Hedwiga, Schndrn., Brīvības ielā 17—9.
— Jahn, Bahnarb., l. Palisādu ielā 32—1.
— Jenny, V. Jelgavas 13—16.
— Joh., Landw., Kalnciema 179—1.
— Matwej, Brīvības 17—9.
— Nik., Heizer, m. Palisādu 10—15.
Belewitz, Frieda, Bmtn., Stabu ielā 91—39.
Belgien-Linie, siehe Lettl. Belg. Linie.
«Belgija» B. Gribeschok & Co., Kommanditgesellsch., G. IV., Woll-Weberei, u. Spinnerei, einz. off. Gesellsch. Benedikt Gribeschok, Lāčplēša 87, Tel. 95579.
Belglasow, Joh., Maler, m. Piena ielā 5—8.
Belgorodskaja, Marie, Lehrn., Gertrūdes 19/21—14.
Beliaeff, Wladim., Ing., Noliktavas tavas ielā 5—8.
Beliawsky, Anufri, Miera 45—15.
Belij, Trifon, Masch., Demmes 11—1.
Belikow, Marie, Lehrn., Alberta 1—14.
— Pauline, Schndrn., Adolfa 21—52.
Belikowa, Olga, Kont., Ausekļa 6-a—5.
Belima-Pastarnik, Sophie, Rēveles ielā 26—7.
Margarethe Belinis, H. III., Wein u. Delikatessw., l. Maskavas 49.
Sylvester Belinis, H. III., Weinhdlg., l. Maskavas ielā 28.
Belinis, Genoveva, Schndrn., Vitebskas ielā 21—8.
— Kas., Kondukt., Sadovņikova
— Kas., Schuhm., Vitebskas 21—8.
Belinka, Wilhelmine, Kont., Brīvības ielā 33—34.
Belinki, Ilja, Kfm., Kr. Barona 8—8.
— Salman, Kr. Barona 8—8.
Chaim Belinky, Strick- u. Modew., Grēcinieku ielā 11, Tel. 23018-97318
Belinky, Berka, Aufs., l. Maskavas ielā 54—32.
— Chaim, Inh. d. F-a Ch. Belinky, Pulkv. Brieža 8/11.
— Sarah, Kont., l. Maskavas 80—4.
Belinskin, Abram, Buchh., Antonijas ielā 10—8.
Belinskis, Marie, Wirtsch., Ausēkļa ielā 4—4.
Belinsky, Aron, Kuģu 11—4.
— Boris, Ausēkļa 4—4.
— Hesekiel, Kfm., Timoteja 1-a—9.
— Isai., Musik., Marijas 24—18.
— Paula, Marijas 24—18.
— Salman, Klempn., Sadovņikova ielā 17—42.
Belinskaja, Sophie, Lāčplēša 61—13.
Belis, Adolph, Opt., Karlines ielā 8/10—12.
Belischka, Melanie, Schndrn., Rēveles ielā 28—9.
Belitzky, Alide, Wäsch., Basteja lauk. 8—14.
Beljaew, Vict., Kass., l. Smilšu 7—6.
Beljajewa, Alwine, Matisa 27—39.
A. Beljakow, Kolonialw.-Handl., Kalnciema 31. Tel. 96345.
Beljakow, Nik., Stereot., Zvaigžņu ielā 2—52.
Beljakowa, Lydia, Buchh., Baznīcas ielā 33—1.
Beljans, Karl, Revid., Gertrūdes ielā 110—34.
Beljawsky, Zentrgef. Aufs., Akmeņu ielā 17—5.

— Jahn, Dw., Lāčplēša 7—13.
— Marie, Verk., Akmeņu 17—5.
— Pet., Feuerw., Akmeņu 17—5.
Beļinka, Trine, Valmieras 03—37.
Belkin, A., Kaļķu ielā 17.
Belkin, Berka, Stabu 84—11.
Belkin, Lilly, Klīveru ielā 1—5.
Belkind, Chawa, Stud., Kurmanova ielā 10—31.
— Eliasar, Stud., Kurmanova 10—31.
— Jankel, Kfm., Avotu 16-a—3.
— Leiba, Kfm., Kurmanova 10—31.
Bell Schokoladen - Konfekt - Fabrik. Akt.-Ges., Riga, (The Bell Chocolate & Confectionery Co., Ltd.), Fabrik: l. Maskavas 247, Tel. 96888, Stadtkontor: Basteja bulv. 6—8, Tel. Direkt. 22453-97453, Kont. 20151.
Bell, Jonathan, Kfm., Strēlnieku 9—1.
«**Bellevue**» Hotel, Raiņa bulv. 25, Tel. 20649.
Bellinsch, Willy, Bmt., Kurmanova ielā 11—17.
Bellmer, Jak., Buchh., Kapseļu 14—3.
R. Belmanis, Postkarten-Verlag, Raiņa bulv. 25, Tel. 97686.
Belmann, Marie, Valguma 26—24.
— Rud., Kfm., Bruņinieku 22—4.
Belmer, Irma, Schndrn., Matīsa 9—1.
— Willy, Feuerw., Matīsa 9—1.
Belogrudow, Alex., Dimit., Lehrl., Sadovņikova 28—8.
— Arkad., Ag., Brīvības 108—15.
— Pawel, Bahnarb., Sadovņikova ielā 28—8.
Belokopitowa, Claud., Lehrn., Jēkabpils 19-a.
Belorags, Jahn, Stud., Tērbatas ielā 41/43—9.
Beloschonok, Al-dra, l. Nometņu ielā 5—8.
— Anna, Schndrn., l. Nometņu 5—8.
— Konst., Eisendr., l. Nometņu 5—8.
— Mich., Kfm., l. Nometņu 5—8.
Belosselsky, Alex., Kfm., Laipu 3—2.
Belousow, Alexis, Kfm., Lejas 14—28.
— Marie, Marijas 19—8.
— Nikita, Marijas 19—8.
— Theodora, l. Kalna 13—97.
Belouss, Ant., Feuerw., Akmeņu ielā 17—14.
Below, Alex., Tischl., Matīsa 123—4.
— Anatoly, Kfm., l. Maskavas ielā 81/83—4.
— Katharina, Hdlrn., Tūlas 16—46-a.
— Konst., Stud., Marijas 136—24.
— Nik., Tischl., Valguma 31-a—17.
— Ottilie, Dw., Avotu 56-a—15.
Belowsky, Benj., Verk., l. Maskavas ielā 79—15.
— David, Kfm., l. Maskavas 79—15.
Belozwetow, Nik., Hsb., Valdemāra ielā 63—2.
— Serg., Verw., Hanzas 2-a—1.
Belsau, Wilhelmine, Stud., Elizabetes ielā 3—3.
Belschak, Steph., Bahnarb., Kurmanova 26—18.
Belsej, Wold., Verw., Konrada 9—4.
Belser, Therese, Lehrn., Lapu 3—8.
— Wilhelmine, Lehrn., Lapu 3—8.
Belska, Josepha, Arb., Vidus 11—35.
Belskaja, Anna, l. Peldu 22—1.
Belski, Franz, Bmt., Kurmanova 20-b—5.
Belskis, Lydia, Valču 5—19.
Belsky, Bolesl., Maurer, Turgeņeva ielā 8—1-b.
— Konst., Schmied, Ludzas 81—6.
— Marianne, Bmtn., Valču 5—19.
— Ossip, Schmied, Ludzas 40—1-a.
— Pet., Maurer, Turgeņeva 8—1-b.
Leonid Belson, H. III., Scharren, Miera ielā 10, Tel. 95605.
Belson, Leonid, Fleisch., Miera 10—2.
— Mich., Fleisch., Miera 10—2.
— Mich., Kfm., Miera 10—2.
— Olga, Kont., Tirgoņu 11/13—5.
— Osk., Bmt., Cēsu 8—1.
— Rachm., Kfm., Blaumaņa 3—8.
— Sora, Schndrn., l. Maskavas ielā 51—5.
— Fraina, Schndrn., l. Maskavas ielā 51—5.
«**Beltingellas**», D. J. Jakobson, Techn.-Art. u. Oelproduktion, Inh., David-Mendel Jakobson, Vaļņu ielā 19, Tel. 22469-98760.
Belt, Emilie, Sadovņikova 14—16.
— Minna, Hdlrn., Brīvības 127—11.
Belte, Jak., Oskara 13—5.
— Lina, Hdlrn., Brīvzemnieka 10—13.
Beltin, Bila, Dw., l. Pils 18—11.
— Joh., Kutsch., l. Pils 18—11.
Beltinsch, Andr., Kont., Matīsa 52—40
M. Beltschikow, Karfüm. u. Gummiart. Inh.: Mich. Beltschikow, Škūņu ielā 1, Tel. 23266-91028.
Beltschikow, Mich., Inh. d. F-a M. Beltschikow, m. Jaunavu 4—2.
Beltson, Alex, Werkst.-Inh., Brīvības ielā 60/66—42.
— Alma, Werkst.-Inh., Brīvības ielā 60/66—64.
— Harry, Buchh., Kuldīgas 4—5.
— Lucie, Kont., Brīvības 60/66—64.
Beltz, Ewald, Spinn., Valmieras ielā 28—48.
Beluns, Mich., Weichenst., Krasta stac. c. 16—12.
Belutschi, Charlotte, Verk., Brīvības ielā 49—17.
Belz, Edwin, Web., Rēveles 62—11.
— Ottilie, Rēveles 62—11.
Belzikoff, Itzik, Bäck., Marijas 71—1.
Bem, Julie, Bmtn., Stabu 93—8.
Bember, Al-dra, Bibl., Marijas 28—9.
— Christian, Landw., l. Solitūdes 31.
Belzus, Marie, Schndrn., Ģertrūdes ielā 93—11.
— Ed., Tischl., l. Maskavas 227—8.
— Emma, Landw., l. Solitūdes 31.
— Jahn, Wächt., V. Jelgavas 38—6.
— Trine, Dārtes 25—4.
Bemchen, Ernst, Tischl., l. Lāču ielā 17—23.
Beme, Elisabeth, Hdlrn., Akmeņu ielā 15—75.
Bemis, Ant., Aufs., Kuldīgas 1—12.
Benchauer, Jul., Tischl., Ieroču 10—6.
Benchen, Alex., Schriftg., Ģertrūdes ielā 135—9.
— Joh., Maurer, Lienes 25—7.
Gesellschaft «Bencins», H. Rumpit & Co., H. II., Benzin u. Autozubehör, einz. off. Gesellsch., Hugo Rumpit, Vaļņu 17—3.
Bende, Joh., Talsu 12—39.
Bendel, Rahel, Modist., Rēveles ielā 28—33.
Bender, Mowscha, Lehr., Gogoļa ielā 4/6—14,
— Nina, Stud., Kokneses pr. 6—1.
— Sina, Stud., Kokneses pr. 6—1.
— Tenis, Hsb., Kokneses pr. 6.
Bendet, Lewin, Schndr., Dzirnavu ielā 119—46.
Bendig, Emma, Schndrn., Pulkv. Brieža 8—D.
Bendik, Emma, Schndrn., l. Ķēniņu ielā 15—1.
— Osw., Hsb., Bolderaa, Muižas
— Paul, Hsb., Bolderaa, Jaunielā
Bendiks, Aug., Buchh., Elizabetes ielā 89—16.
Bendikt, Mathilde, Verk., Parka 4—
Bendorf, Alex., Tischl., Valguma ielā 5—12.
— Anna, Lehrn., Bolderaa, Lielā ielā 37—4.
— Ernst, Maler, Valguma 5—12.
— Joh., Zimmerm., Valguma 5—1
— Lydia, Valguma 5—12.
— Osk., Geschäftsf., Bolderaa, Lielā 37—4.
Bendorff, Rosalie, Lehrn., Švarcžas ielā 14—6.
Bendrik, Anna, Hdlrn., l. Lāču 15
— Karl, Masch., l. Lāču 15—5.
Bendris, Heinr., Schloss., Bolderaa, Robežu 5—1.
— Osw., Hsb., Bolderaa, Robežu
Bendrup, Laura, Hdlrn., m. Nometņu ielā 30—20.
Bendsche, Ed., Maler, Krāsotāju ielā 30—4.
Bendsionek, Henrik, Zvaigžņu 2—
Bendtfeld, Osar, Kom., Skolas 5—
— O., Prok. d. F-a Wm., Vajen & C
Dzirnavu 42-a—3.
Bendt, Nik., Heiz., Lopkautuves 1
Benefeldt-Dzirne, Ada, Opern-Säng. Skolas 13.
Benefeldt, Hugo, Kontrol, Blaumaņa ielā 9—60.
Benensan, Dreisa, Schndrn., l. Maskavas 62—12.
Benensen, Katharina, Konservat., l. Grēcinieku 34—1.
Benensohn, Chaim, Holzbr., Brīvības ielā 14—7.
Benenson, Benj., Agent, Baznīcas ielā 32—7.
Benfeld, Anna, Schndrn., Lienes 22—
Bengart, Dora, Hsbn., Bauskas 35—
Benge, Elisabeth, Hdlrn., Brīvības ielā 174—67.
Bengtsson, Joh., Mont., Ganību dambī 7-a—1.
Benholz, Emil, Fuhrm., Mārupes 10—
Beniewski, Marie, Pētersalas 15—1
Beniewsky, Katharina, Strick., Vilandes ielā 3-a—13.
Benijas, Mowscha, Schndr., Katoļu ielā 56—45.
Benin, Rud., **Schloss., l. Peldu** 24—
Beninger, Alex., Phot., Krāsotāju ielā 11—14.
Beninhausen-Budberg, Olga, Vilandes ielā 2-a—9.
— Ottokar, Bmt., Struktora 1—3.
Beninson, Judel, Ag., Avotu 2—35.
Benisławska, Anna, Lehrn., Valdemāra 17—15.
Benja, Karl, Schuhm., Augustines ielā 21—36.
Benjab, Mihla, Schndrn., Matīsa ielā 40/42—3.
E. Benjamin, H. II., Papier u. Schreibwarengrosshdlg. Inh.: Emilie Benjamin, Audēju 12, Tel. 22365-907 Tel.-Adr.: B njamiņ, Postfach 1
Benjamin, Ant., Redakt., «Jaun. Sin Andr. Pumpura 5—2, Tel. 21869-90869.
— Emilie, Inh. d. F-a E. Benjamin. Andr. Pumpura 5—2, Tel. 21869-90869.
— Elias, Expr., m, Ķēniņu 14—4.

jaminowitsch, Jak., Kfm., Brīvibas 71/73—7.
jaminson, Itzig, Schuhm., Elijas ielā 19—22.
jaminson, Schneier, Kfm., Brīvibas 35—38.
nk, Bruno, Stud., Popova 8—1-b.
Ed., Geschäftsf., Popova 8—1-b.
Ed., Stud., Popova 8—1-b.
Konst., Verk., Marijas 70—8.
Natalie, Verk., Krāsotāju 11—49.
nka, Lisa, Bruņinieku 72—38.
rl **Benke**, Restauration «Gambrinus», Pēterbaznīcas lauk. 37, **Tel.** 21674.
nke, Anna, Rudolfa 1—77.
Jak., Graveur, Rēveles 65—20.
Minna, Daugavgrīvas 20-a—4.
nke-Benek, Osk., Verk., Parka ielā 1—10.
nken, Irma, Schndrn., Stabu 90—26.
Louise, Daugavpils 50—20.
Mart., Bmt., Stabu 90—26,
Maximil., Stabu 90—26.
rnh. **Benkis**, G. V., Waschanst., Blaumaņa 3.
Benkis, G. V., Schuhmwerkst., Brīvības 7.
nkis, Bernh., Waschanst., Blaumaņa ielā 3—19.
Jahn, Handw., Blaumaņa 3—19.
Jahn, Kond., Jēkabpils 26—3/4.
Jak., Schuhm., Dzirnavu 71—7.
Lydia, Schndrn., V. Jelgavas ielā 24—3.
Reinh., Zimmerm., Duntes 48—62.
nndorff, Karl, Mützenm., Kr. Barona ielā 51-a—1/8.
nnet, Reginald, Dir., Kalnciema 2—1.
nningen, Ernst, Insp., Miera 8—6.
noit, Pierre, Sekr., Stabu 18—31.
nrusewitsch, Antonie, Kont., Stabu 105—49.
Rich., Stabu 105—49.
nschan, Karl, l. Maskavas ielā 140-a—17.
nschon, J., Jelgavas š. 11.
nse, Fritz, Portier, Matīsa 33—4.
nse, Karl, Alberta 2-a—8.
nsel, Boris, Stud., Avotu 35—5.
nsen, Ede, Hdlrn., Antonijas 5—11.
nsohn, Schlaume, Verk., Tērbatas ielā 4—31.
nsol, Anna, Baložu 33—4.
Leo, Buchh., Ernestīnes 25—3.
Benson, Damen Frisiergeschäft, «Tamara», Kalnciema 2-a, Tel. 97413.
nson, Adolf, Geschäftsf., Artilerijas ielā 8—32.
Amalie, Fris., Slokas 29—8.
Aug., Kapt., l. Bezdelīgu 1—6-b.
Aug., Kont., Lāčplēša 5—2.
Bens, Maler, Torņa 19—1.
Hermine, barmh.-Schw., Jalgavas šos. 23/25—40.
Jul., Vicedir. d. Kredit-Dep., Jelgavas šos. 2.
Julie, Wäsch., Lāčplēša 116—16.
Karl, Maurer, Zvaigžņu 30—61.
Karl, Schuhm., Ventspils 4—36.
Lonny, Bmt., Artilerijas 8—32.
Otto, Zollkl., Blaumaņa 15—9.
Rud., Fris., Slokas 29—8.
nter, Eug., Bmt., Ilķeņa 1—3.
Heinr., Ing., Ilķeņa 1—3.
nto, Thomas, Offiz., Elizabetes ielā 17—6.

Bentz, Paul, Schndr., Lāčplēša ielā 75—33.
Bentsen, Heinr., Masch., Robežu ielā 22—3.
— Osk., Schloss., Robežu 22—2.
— Rob., Zimmerm., Robežu 22—2.
Bentson, Eugen, Waldfriedhof, Tel. 96545.
— Herta, Kass., Brīvības 91—18.
— Leontine, Brīvības 91—18.
Benus, Emilie, Kfm., Ģertrūdes ielā 121—64.
— Helene, Hsbn., Visbijas 9.
— Karl, Offiz., Marijas 31—12.
— R., Visbijas pr. 9, Tel. 92177.
— Rud., ver. Rechtsanw., Verw. Gl. d. A/G. «Austrums», Brīvības ielā 40—6, Tel. 90460.
Benusch, Olga, Schndrn., Kalnciema ielā 99-a—6.
Benuschis, Ant., Maurer, Sabiles ielā 11—8.
— Elisabeth, Karlīnes 34—11.
— Martha, Fris., Karlīnes 34—11.
Benuwill, Moritz, Lehr., Alberta 3—2.
Benz, Emil, Kfm., Patversmes 33—6.
Benze, Jahn, Poliz., Cementa 11—2.
Benzel, Sarah, l. Maskavas 32/34—8.
Benzel, Tinger, Klempn., Lāčplēša ielā 41—1.
Benzholz, Anna, Kuldīgas 47/49—1.

Ges. „Benzins" **Vaļņu ielā 17,**
Baznīcas ielā 4a.

Benzinger, Emanuel, Prof., Antonijas ielā 15-a—15.
Benzkowski, Konst., Hospitaļa 10—24.
Berandt, Ernst, Schloss., Ventspils ielā 5—42.
Beranek, Antonie, Marijas 97—7,
Berankis, Karl, Kutsch., Sīmaņa ielā 3-a—34.
Beranowsky, Mich., Zuschn., l. Altonavas 28—4.
Berants, Ed., Bäck., Bolderajā, Lielā 13/15—1.
Berchin, Dina, Tērbatas 86—3.
Berdnik, Ignatz, Tischl., Daugavpils ielā 60—34.
Berednikowa, Irina, Jēkabpils 25—5.
Berel, Lasar, Verk., Dzirnavu 119—12.
Berelow, Sim., Bruņinieku 59—2.
Berelowitz, Peisak, Kfm., Avotu ielā 28—9.
Berels, Katharina, Kfm., Kārļa 33—9.
— Mich., Kfm., Kārļa 33—9.
Berelsohn, Here, Hndlrn., Marijas ielā 12—18.
Beren, Mich., Kfm., Popova 3-a—133.
Berend & Co., H. I., Dampsmahlmühle in Libau, Inh.: Fritz, Gertrud u. Margarethe Berend, Prok.: Wilh. Mannheim, Adolf, Karl u. Herm. Hosiasson, l. Ķēniņu 32, Tel. 8-24, Tel.-Adr.: Berendko — Riga, Postfach 401, Privatadr. v. Fritz, Gertrud u. Margarethe Berend, Libau, Ulichstr. 33, Tel. 5-60.
Berend, Dorothea, Marijas 4—28.
— Emilie, Strick., Rumpmuižas 8—4.
— Herm., Poliz., Marijas 4—28.
— Joh., Handw., Kaķasēkla d. 14—3.
— Nassy, Schriftf., Basteja lauk. 8—4.
— Natalie, Lehrl., Marijas 4—28.
— Paul, Brīvības 48—3.
— Paula, Schndrn., Kr. Barona ielā 7/9—8.
— Irine, Dw., Rumpmuižas 8—4.
— Willy, Sattl., Kaķasēkla d. 9—1.

Berendson, Gerda, Bonne, Ģertrūdes ielā 61—12-a.
— Luise, Schndrn., Dārtes 1—5.
— Osk., Pol.-Bmt., Bolderaa, Elizabetes 16—2.
Berendt, Anna, Kont., Merķeļa 6—17.
— E., Alberta 2-a.
— Karl, Sekręt., Antonijas 12—5.
— Olga, Wirtin, l. Aldaru 11—7.
- Wold., Maler, Vidzemes š. 46—6.
Berenfeld, Hermine, Verk., Muitas ielā 4—20.
— Hermine, Verk., Zalves 119—1.
— Rob., Kondukt., Ādmiņu 5—32.
— Pet., Schuhm., Blaumaņa 28—6.
Berens, Andr., Jurist, Stabu 18—4.
— Berta, Modist., Blaumaņa 26—39.
— Rob., Fabr.-Bes., Lāčplēša 121—6.
Berensprung, Margarethe, Hsbn., Milgrāvja 1.
Berenstamm, Judel, Schuhm., Ģertrūdes 69/71—80.
— Pesach, Zunahtm., Matīsa 27—66.
Berent, Alex., Mil.-Bmt., Stabu ielā 68—2.
— Alex., Kelln., Pęrnavas 23—35.
— Alex., Maler, Pērnavas 23—35.
— Bernh., ver. Rechtsanw., Elizabetes 35—8, Büro Vaļņu ielā 2, Tel. 22326/91926
— Irene, Lehrn., Vilandes 8—10.
— Leonida, Strick., Pērnavas 23—35.
— Lilly, Brīvības 126—57.
— Wera, Mitinh., d. F-a Christ. Seelig, Elizabetes 35—8.
Beresdetzky, Mich., Uhrm., l. Nometņu ielā 29—6.
Scheftel Beresin, G. V., Zunahtm., Avotu 23-a—1.
Beresin, Scheftel, Zunahtm., Avotu ielā 23-a—1.
— Schner, Kont., Ģertrūdes 93—12.
Beresina, Kadja, Ģertrūdes 54—22.
Beresow, Theod., Zeichn., Valdemāra ielā 27/29—38.
Beresowa, Wilhelmine, Kont., Valdemāra 27/29—38.
Beresowsky, Sigism., Lehrl., Katoļu ielā 34—39.

Adalb. G. Berg,
Riga, Scheunenstrasse 22,
Telephon 23552/93245
empfiehlt en gros und en détail
Uhren, Gold- und Silberwaren

Adalb. G. Berg, H. III., Uhren, Gold u. Silberw. engros., en detail, Inh.: Wilh. Reimers, Prok.: Otto Popp u. Rolf. Krause, Šķūņu 22. Tel. 23552-93245.
Eugen Berg, H. III., Techn.-Kontor, Inh.: Eug. Berg, Tirgoņu 1—4, Tel. 22745-93215.
Berg, Cēsu 12.
— Abram, Goldschm., Skārņu 21—4.
— Adolf, cand. rer. pol. Prok. d. F-a Zemgrid-Dicmans, Pētersalas ielā 7—9.
— Adolf, Tischl., Valdemāra 2—26.
— Alb., Schndr., Vidus 11—37.
— Alex., Buchh., Raiņa b. 23—5.
— Alex., Brieftr., Durbes 4—2.
— Alex., Hsb., Boderaa, Filipa 3—2.
— Alfr., Arzt, Cēsu 43, Tel. 92460.

— Alfr., Bmt., Karlines 17—27.
— Alfr., Lehrl., Gaujas 9—5.
— Alfr., Tischl., Valguma 45—16.
— Alice, Priv.-Lehrn., Mārtiņa 8—4.
— Alide, Lehrl., Kurmanova 11—36.
— Alide, Verk., Pērnavas 26—12.
— Aline, Fris., Konrada 1—1.
— Aline, Kont., Emmas 3—3.
— Amalie, Hdlrn., Alzungas 8.
— Aamalie, Hsbn., Daugavgrīvā, Parādes 12—1.
— Amalie, Schndrn., Marijas 89—23.
— Anna, Hanzas 4—51.
— Anna, Irbenes 2—1.
— Anna, m. Nometņu 44-c—1-b.
— Anna, Valdemāra 62—2.
— Anna, Bmtn., Marijas 11—4.
— Anna, barmh.-Schw., Bruņinieku 5.
— Anna, Kont., Valmieras 45—34.
— Anna, Schuhm., Bruņinieku ielā 115—88.
— Anna, Stud., Dzirnavu 9—6.
— Arth., Ag., Dzirnavu 108—2.
— Arth., Ärzt, Brīvības 84/86—20.
— Arth., Lehrl., Talsu 12—41.
— Arth., Musik., Karlines 17—27.
— Arv., Dep., Kr. Barona 7/9—2-11.
— Arv., Stud., Kojsalas 13—10.
— Aug., Krāsotāju 27—55.
— Aug., Kutsch., l. Kandavas 172—5.
— Auguste, Wärt., Rēveles 81—36.
— Bertha, Strick., Matīsa 68—23.
— Bluma, Verk., Kārļa 9—4.
— Charlotte, Hsverw., Kr. Barona ielā 7—1.
— Christian, Schndr., l. Kalēju 7—2.
— Christine, Karlines 40—5,
— Daniel, Goldschm., Rēveles 55—8.
— Dorothea, Schndrn., Irbenes 2—1.
Berg, Eduard, Heizer, Valdemāra 3—26.
— Ed., Masch., Lienes 19—10.
— Ed., Mech., Valentina 4—7.
— Ed., Tischl., Garā ielā 24—8.
— Ed., Tischl., Kapseļu 5—5.
— Ed., Tocker, Šampetera 1—12-20.
— Ed., Pastor, Kr. Barona 11—4. Tel. 93130.
— Edg., Musik., Kapseļu 5—5.
— Edith, Buchhdlrn., Eksporta 4—7.
— Edith, Kass., Bruņinieku ielā 75-b—27.
— Elfriede, Rēveles 81—36.
— Elfriede, Schndrn., Valdemāra ielā 3—26.
— Elisabeth, Dzirnavu 108—2.
— Elisabeth, Pfleg., Pērnavas ielā 26—12.
— Elisabeth, Pfleg., Valdemāra ielā 20—11.
— Elisabeth, Schndrn., Vagonu ielā 1—14.
— Emil, Klempn., Katoļu 46—44.
— Emil, Schrifts., Pērnavas 20—9.
— Emilie, Audēju 7—3.
— Emilie, Teatŗa 1—12.
— Emilie, Schndrn., Dārza 11—2.
— Emilie, Schndrn., Šampētera ielā 1—12-20.
— Emma, Tilta ielā 5—8.
— Eric, Stud., Marijas 11—4.
— Erica, Strick., Ģertrūdes 90—1.
— Ernst, Poliz., Daugavgrīvas ielā 32—25.
— Eug., Kfm., Tirgoņu 1—4.
— Franz, Tischlr., l. Nometņu ielā 56—6.
— Friedr., Kpt., Arzt, l. Maskavas ielā 128—1.
— Friedr., Chem., Ezera 4—3.
— Friedr., Kunstmaler, Adolfa, ielā 11—27.
— Friedr., Schloss., Kojsalas 10—3.
— Fritz, Wächt., Šampētera ielā 1—11-16.
— Glafira, Lehrn., Garā ielā 15—3.
— Golda, Verk., Ģertrūdes 90—44.
— Gust., Fuhrm., Uniona 2—7.
— Gust., Verk., Šoneru 7—5.
— Hans, Bau-Techn., Miera 8—14.
— Harald, Opt., Ģertrūdes 61—8.
— Heinr., Musik., Ganību 1—13.
— Heinr., Schmied, Matīsa 65—8.
— Heinr., Techn., Strēlnieku 5—17.
— Helene, Wirt., Vilandes 12—31.
— Henriette, Miera 1—1.
— Herm., Stud.-Arch., Torņa 29—4.
— Hirsch, Juwelier, Kārļa 9—4.
— Hugo, Geschäftsf., Blaumaņa ielā 34—19.
— Ida, Bmtn., Lāčplēša 7—11.
— Ida, Hdlrn., Ģertrūdes 39—12.
— Irma, Kass., Bruņinieku 75-b—27.
— Irma, Kont., l. Nometņu 56—6.
— Irma, Kont., Sadovņikova 37—6.
— Irmgarde, Ģertrūdes 61—8.
— Israel, Zunahtm., Ģertrūdes ielā 90—44.
— Jahn, Hospitāļa 8—3.
— Jahn, Agent, Kr. Barona 129—61.
— Jahn, Landbes., Akas 2—8.
— Jahn, Mech., Talsu 12—41.
— Jahn, Prof., Dzirnavu 9—6.
— Jahn, Schuhm., Marijas 63—3.
— Jahn, Seem., Valdemāra 47—12.
— Jahn, Tischlr., Uniona 8—6.
— Jak., Musik., Irbenes 2—1.
— Jak., Musik., Tulas 12—10.
— Jeannot, Expr., Ģertrūdes 90—1.
— Jenny, Bmtn., Katoļu 1—4.
— Jenny, Kont., Tilta 5—8.
— Joh., l. Kuldīgas 20-b—2.
— Joh., Pērnavas 26—12.
— Joh., Bahnbmt., Aspazijas bulv. 15—11.
— Joh., Kr. Barona 7—5.
— Joh., Fleisch., Bruņinieku 115—88.
— Joh., Fuhrm., Daugavgrīvas ielā 56—2.
— Joh., Hsb., Daugavgrīvas 56—1.
— Joh., Kelln., Matīsa 85—40.
— Joh., Kfm., Skolas 25—21.
— Joh., Oberst-Ltn., Karlines 34—8.
— Joh., Schloss., Tīriņu 14—4.
— Joh., Schndr., Stabu 88—14.
— Joh., Schuhm., Lazdoņas 1—2.
— Joh., Zimmerm., Rēveles 83—44.
— Johanna, Kont., Matisa 99—12-13.
— Jul., Buchb., Brīvības 196—9.
— Jul., Hafenschefs-Geh., Ūdens ielā 2—1.
— Jul., Kondit., Marijas 32—20.
— Julie, Valmieras 45—34.
— Julie, Ldlrn., Merķeļa 8—20.
— Karin, Kont., Stabu 56—3.
— Karl, Enkuru 4—5.
— Karl, Arzt., l. Maskavas 106.
— Karl, Arzt., Tērbatas 49/51—3.
— Karl, Geschäftsf., Artilerijas ielā 8—24.
— Karl, Geschäftsf., Elizabetes 8—2.
— Karl, Kfm., Tērbatas 32/34—7.
— Karl, Kondit., Rēveles 81—36.
— Karl, Lehrl., Kuģu 22—1.
— Karl, Schuhm., Stabu 116—55.
— Karl, Stud., Marijas 11—4.
— Karl, Subassist., Bruņinieku 5.
— Karoline, Schriftsetz., Pērnavas ielā 20—9.
— Katharina, Šulcmuižas 10—2.
— Konrad, Gerb., V. Jelgavas šos. 46/48—4.
— Konstanze, Hdlrn., Daugavpils ielā 41—7.
— Laser, Verk., Kārļa 9—4.
— Leon, Bmt., Baznīcas 10/12—4.
— Leop., Maler, Krāsotāju 17—12.
— Lisette, Lienes 22—2.
— Lisette, Hdlrn., l. Maskavas ielā 5—1-c.
— Lucie, Korresp., Dreiliņu 6—2.
— Ludw., Agent., Ģertrūdes 75—7.
— Luise, Vārnu 11—13.
— Luise, Vārnu 11—13.
— Malvine, Phot., Matīsa 99—12-13.
— Marie, Rēveles 77—67.
— Marie, Stabu 107—9.
— Marie, Bmtn., V. Jelgavas šos. 46/48—4.
— Marie, Dw., Ērgļu 20—6.
— Marie, Hsb., Stokholmas 10.
— Marie, Konr., Buchh.-Geh., Vecā Jelgavas 46/48—4.
— Marie, Kass., Brīvības 136/138—
— Marie, Lehrn., Mārtiņa 8—4.
— Marie, Schndrn., Akas 2—8.
— Marie, Strick., Stabu 116—38.
— Marie, Spul., Šampetera 1—12-20.
— Mart., Pētersalas 7—7.
— Mart., Schloss., l. Maskavas ielā 259—1.
— Martha, Schndrn., Baznīcas ielā 45—10.
— Math., Schmied, Matīsa 50-a—7.
— Milda, Buchh., l. Nometņu 56—6.
— Milda, Lehrn., Akas 2—8.
— Milda, Wirtsch., Baznīcas ielā 10/12—4.
— Minna, Wirtin, Kr. Barona 36—3.
— Moses Verk., Kārļa 9—4.
— Nik., Jur., Prok. d. Rig. Union Bank, Valdemāra 41—2.
— Nik., Töpfer, Atgāzenes 2—3.
— Olga, Kojsalas 13—10.
— Olga, Verk., Karlīnes 34—14.
— Osk., Kieģelu 4—4.
— Osk., Lehr., Bolderaa, Rožu ielā 17—2.
— Osk., Mil.-Bmt., Ing., Valdemāra ielā 47—12.
— Ottilie, Brīvības 84/86—15.
— Paul, Seifensied., Dzirnavu ielā 18—3.
— Pauline, Bruņinieku 75-b—27.
— Pauline, Kass., Bruņinieku ielā 75-b—27.
— Pauline, Plätt., Tēraudlietuves ielā 11—1.
— Pet., Gaujas 9—5.
— Pet., Hausverw., Hospitāļa 31—1.
— Pet., Kuģu 40—3.
— Pet., Maler, Avotu 52—29.
— Pet., Lehr., Bruņinieku 27—84.
— Proskowja, Karlines 21—13.
— Rich., Metal., Patversmes 22—24.
— Rob., Dw., Stabu 73—10.
— Rosalie, Bruņinieku 72—56.
Berg, Schanno, Oberst-Ltn., K-deur d. elektrotechn. Div., Karlines ielā 34—7, Tel. 93814.
— Schanno, Schloss., Tērbatas ielā 26—5.
— Susa, Hsb., Kundsingsholm, 16, Lin., 13.
— Tenis, Schndr., Avotu 56—4.
— Th., Oberkass., Kr. Barona 5/7.
— Thekla, Verk., m. Altonavas 2—6
— Theod., Kass., Kr. Barona 7—5.

Theod., Schuhm., Rēveles 85—32.
Theod., Stud., Ganu 2—20.
Ursula, Buchhdlrn., Eksporta 4-7.
Walda, Bmtn., Valdemāra 41—2.
Wally, Bmtn., Talsu 12—41.
Wally, Studn., Zalamandra 1—2.
Wera, Rēveles 88—28.
Wilh., Kfm., Ģertrūdes 39—12.
Wilh., Kfm., Stabu 115/117—7.
Wilh., Zollkl., Pētersalas 7—8.
Wilhelmine, Duntes 26—5.
Willy, Kesselschm., Matīsa ielā 99—12-13.
Wilma, Kurs., l. Nometņu 56—6.
Wilma, Lehrn., Kapseļu 5—5.
Wold., Tulas ielā 8—20.
Wold., Kapt., Hamburgas 11—4.
Wold., Kontr., Sadovņikova 37—6.
Wold., Techn., Alšvangas 8—1.
Veronika, Bmtn., Valmieras 45—34.
Viktor, Stud., Stabu 6—27.
g-Rind, Theod., Buchh., l. Maskavas ielā 110—9.
gal, Daw., Werkst.-Inh., Stabu ielā 61—60.
Moses, Schndr., Rēveles 69—6.
ganski, Mihle, Daugavgrīvas ielā 45—14.
G. **Bergbohm.**, Kolonialw.-Handl., Pulkv. Brieža 7, Tel. 95574.
gbohm, Adolf, Zollkl., Augļu 2—23.
Osk., Hsb., Ģertrūdes 66—4.
Rich., Kfm., Lāčplēša 29—6.
g. Drapan u. Co. Seifenfabrik, Dzirnavu 108, Tel. 98772.
kel Bergel, Knopffabrik, Brīvības 149, Tel. 98561.
gel, Alb., Kfm., Artilerijas ielā 11/13—30.
Alide, Wäsch., Kalnciema 81—13.
Jankel, Geschäftsinh., Brīvības ielā 149—65.
Jul., Schreyenbusch, VI., Querlin., 11—10.
Karl, Wächt., Līča 1—7.
gelmann, Janke, Schuhm., Skolas ielā 12—33.
gen, Friedr., Schloss., Miera 8—19.
Friederike, Verk., Palīdzības 12—6.
Pet., Landmess., Andrēja Pumpura ielā 2—4.
gengrün, Ebbe, Kass., Baznīcas ielā 27/29—4.
Elisabeth, Lehrl., Mārupes 2—10.
Katharina, Schndrn., Mārupes ielā 2—10.
Karl, Prok., Valdemāra 69-b—21.
Marie, Lehrn., Valdemāra 24—9.
Osk., Kass., Baznicas 5—18.
G. **«Bergenske Baltic Transports». n Lettland),** H. I., Schiffsagentur. Präses: A. Krastkaln, Glieder d. Verwalt.: A. Kronberg, A. Fenger, H. Busekist, J. Ejböl u. F. Pokern. Kand.: W. Kronmann, Šķūņu 4, Tel. Direkt. u. Frachtungen: 21662. Exp., Kasse, Kommis.: 20438, Tel.-Adr.: «Bergenske» & «Baltship».

Erich Berger
gentur und Kommission
rrenstr. 34, Tel. 23366/93799

Erich Berger, H. III., Agentur u. Kommission, (Opt.-mediz.- u. Gummiw.) Inh.: Erich Berger, Kungu ielā 34, Tel. 23366-93799.
Berger, Adelheide, Brīvības 152—1-2.
— Berka, Wächt., Strūgu 3—10.
— Ella, Baznīcas 32—5.
— Erich, Inh. d. F-ma Erich Berger, Kr. Barona 42—4.
— Fruma, Marijas 64—9.
— Karoline, m. Kalnu 5—5.
— Klara, Jura Allunana 2-a—3.
— Lilly, Kont., Jura Alunana 2-a—3.
— M., Lehrn., Baznīcas 32—5.

Max Berger
Agentur und Ķommission
Kirchenstr. 32, Tel. 94711

— Max., Kfm., Baznīcas 32—5.
— Mendel, Schndr., Lāčplēša 41—1-a.
— Schifra, Stabu 59—16.
— Serwon, Kfm., Bruņinieku 20—22.
Bergfeld, Elisabeth, Bmtn., Bruņinieku ielā 27—37.
— Emilie, Verk., Stabu 70—9.
— Friedr., Skolas 17—2.
— Olga, Hdlrn., Stabu 70—9.
— Theod., Brieftr., Mārupes 3-a—51.
— Veronika, Stud., Stabu 70—9.
Bergfeldt, Hugo, Bmt., Dzirnavu ielā 4—13.
— Rud., Prok., Bruņinieku 27—92.
Bergfried, Tatjana, barmh.-Schw., Alberta 1—11.
— Xenia, Kass., Alberta 1—11.
Berghans, Leonh., Bmt., Dārtas ielā 21-a—16.
Berghardt, Wilh., Tērbatas 19/21—12.
Berghans, Scheine, Lehr., Vilandes ielā 4-b—11.
Bergholt, Mich., Fris., Brīvības ielā 154—34.
Bergholz, Bertha, Bmt., Sabīles ielā 11—7.
— Emilie, Modist., l. Jaunielā 5—2.
— Jahn, Form., Sabiles 11—7.
— Mart., Stud., Kr. Barona 44—4.
— Rud., Gärtn., Vidzemes šos. 115—20.
Bergin, Emma, Hdlrn., Matīsa 82—3.
— Herm., Fuhrm., Kr. Barona 115—7.
— Joh., Artilerijas 5—1.
— Joh., Elktr.-Mont., Schreyenbusch, V. Querlin. 26—1.
— Joh., Stud., Matīsa 82—3.
— Lucie, Tocker, Kr. Barona 115—11
— Mathilde, Bmtn., Schreyenbusch, V. Querlin. 26—1.
— Milda, Strick., Sapieru 3—47.
— Pet., Hsb., Schreyenbusch, V. Querlin. 26.
— Rosalie, Kr. Barona 115—11.
— Wera, Bmtn., Bruņinieku 35—4.
Bergis, Anna, Hdlrn., Bruņinieku ielā 126—46.
— Gust., Portier, Basteja bulv. 2—13.
— Heinr., M. Nometņu 23/25—37.
— Iraida, Maschschr., Baznīcas ielā 36—21.
— Jahn, Kondukt., l. Klijāņu 3—17.
— Jak., Mech.-Instr., Ģertrūdes ielā 22/24—27.
— Pet., Schuhm., Marijas 63—3.
Bergis, Pet., Rechtsanw., Tērbatas ielā 1/3—19.
— Wilhelmine, Kont., Baznīcas ielā 36—21.
Bergkind, Alfr., Holzbr., Brīvības ielā 109—40.
— Alma, Ztghdlrn., Artilerijas ielā 53—6.
— Dawis, Wächt., Pionieru 4-a—8.
— Fanny, Lehrn., Bruņinieku ielā 73-a—5.
— Marie, Bmtn., Bruņinieku 73-a—5.
— Theod., Buchh., l. Maskavas ielā 100—9.
— Willy, Artilerijas 53—6.
Bergland, Joh., Portier, Stabu 23—13.
Berglund, Arth., Elektrotechn., Artilerijas ielā 64—31.
— Eleonore, Kont., Slokas 13—15.
— Emma, Valdemāra 4—9.
B. **Bergman,** Manufw.-Handl., l. Grēcinieku ielā 37, Tel. 21859.
Fr. E. **Bergmann,** G. VI., Kunst- u. Bauschlosserei, Inh.: Eduard Bergmann, l. Zirgu 9/11, Tel.-Adr.: Bergmann Pferdestr.

J. Bergmaņa Elektrotechniskais veikals
Brīvībah ielā 40, T. 90375

J. **Bergmann,** Elektro-Techn.-Werkst., Brīvības 40, Tel. 90375.
Markuss **Bergmann,** H. III., Eisenw., Kungu ielā 31, Tel. 23931-93221.
Pet. **Bergmann,** G. V., Tischl., m. Ķēniņu ielā 12/14.
Bergmann u. Karlins, Tabakhandl., Dzirnavu 92, Tel. 95156.
Sam. **Bergmann,** H. IV., G. VI., Antik- u. Möbelmagaz., Möbelwerkst., Inh.: Sam. Bergmann, Teatŗa 5/7, Tel. 20598.
Bergman, Abram, Verk., Stabu ielā 91—36.
— Alb., Geschäftsf., Kr. Barona ielā 13/15—5.
— Alb., Lithogr., Baložu 8—4.
— Alex., Kass., Rumpmuižas 20—31.
— Alex., Kfm., Blaumaņa 12—15.
— Alex., Musik., Kr. Barona 4—7.
— Alex., Schloss., Zeļļu 22—16.
— Alfr., Schuhm., Laboratorijas ielā 5—7.
— Alfr., Staatsbmt., Tvaika 3—1.
— Alfr., Stud., Avotu 62—1.
— Alwine, Hdlrn., Kr. Barona 30—20.
— Alwine, Schndrn., Gaujas 11—13.
— Andr., Schndr., V. Jelgavas ielā 28—15.
— Andr., Schndr., Karlīnes 7/9—17.
— Anna, Aizupes 6—1.
— Anna, Brīvības 192—14.
— Anna, m. Piena 4—12.
— Anna, Rūpniecības 1-a—24.
— Anna, Hsb., Lāčmuižas 4—1.
— Anna, Schndrn., Alekša 11—20.
— Anna, Schndrn., Kr. Barona 129—76.
— Anna, Schndrn., l. Kandavas ielā 5—28.
— Anna, Sekr., Daugavgrīvas 7—1.
— Anna, Wäsch., Artilerijas 52—21.
— Ansis, Stud., Auseķļa 6-a—18.
— Ansis, Kfm., Elizabetes 25—2.
— Antonie, Maschschr., Kr. Barona ielā 76—43.
— Arth., Krāsotāju 6-a—1.
— Arth., Mech., Tērbatas 97—32.
— Aug., Lehr., Akmeņu 4—4.
— Aug., Mal., Avotu 8—5.
— Auguste, Kass., Skolas 4—28.

— Auguste, Schndrn., Stabu 90—21.
— Austra, Schndrn., Ģertrūdes iela 121—73.
— Behr., Holzbr., Stabu 61—39.
— Behr, Kfm., Stabu 94—5.
— Benj., Kfm., Kr. Barona 4—7.
— Bertha, Schriftf., Tērbatas iela 97—32.
Chr., Staatsbmt., Krāsotāju 28—18.
— Chr., Bmt., Krāsotāju 28—18.
— Christ., Expr., Jelgavas šos. 70—2.
— Christ., Stud., Parka 2—9.
— Christ., Bmt., Švarcmuižas 11—2.
— Dartha, Hsb., Vidzemes šos. 100—1.
— Dorothea, Tērbatas 97—31.
— Ed., Inh. d. F-ma Fr. E. Bergmann, Skolas 14—18.
— Ed., Ing., Lāčplēša, 6—18.
— Ed., Maurer, Augustes 21—52.
— Ed., Stud., Tērbatas 4—7.
— Ed., Techn., Raudas 11.
— Edg., Marijas 10-a—7.
— Elionora, Kont., Pulkv. Brieža iela 7—34.
— Elisabeth, Bmtn., Grobiņas 2—10.
— Ella, Mārupes 3-b—79.
— Ella, Druck., Lapu 12—7.
— Elsa, Kont., Citadeles 2-a—5.
— Emanuel, Kfm., l. Bīskapa 1—6.
— Emilie, Gaujas 11—13.
— Emilie, Dw., Lapu 12—7 .
— Emilie, Hsbs., Krāsotāju 6-a—1.
— Emilie, Strick., Lienes 21—7.
— Emma, Schndrn., Nummurmuižas iela 4—1.
— Emma, Schndrn., m. Piena 4—12.
— Ernst, Aufs., Viļānu 14—60.
— Ernst, Dw., Zvaigžņu 31—1.
— Ernst, Klempn., l. Nometņu 32—3.
— Eug., Stud., Tvaikoņu 3—1.
— Friedr., Chauff., Dzirnavu 55—9.
— Friedr., Milit.-Bmt., Kr. Barona iela 76—43.
— Friedr., Schmied, Zvaigžņu iela 24—63.
— Fritz, Bmt., Zutenes 3—2.
— Fritz, Dw., Schreyenbusch, II. Lin. 2—3.
— Fritz, Lithogr., Kr. Barona iela 120—10.
— Fritz, Mstr., Ganību d. 17-a—1.
— Fritz, Sold., Alekša 11—20.
— Georg., Landw., Jelgavas šos. 85—1.
— Gertrud, Brīvības 35—35.
— Grete, Hdlrn., Matīsa 11/13—39.
— Hanna, Marijas 12—8.
— Heinr., Bmt., Skolas 5—3-b.
— Heinr., Buchh., Kuğu 22—5.
— Heinr., Klempn., Baložu 33—6.
— Heinr., Klempn., Matīsa 86—7.
— Hellm., Verk., Parka 8—8.
— Herb., Stud., Kr. Barona 44—12.
— Jahn, Dundagas 4—1.
— Jahn, Bmt., Avotu 12—2.
— Jahn, Bmt., Ģertrūdes 113—89.
— Jahn, Bmt., Klusā 9—12.
— Jahn, Bmt., Marijas 110—7.
— Jahn, Bmt., Parka 2—9.
— Jahn, Dachd., Cēsu 41—7.
— Jahn, Elektrotechn., Dzelzsceļu iela 5—1.
— Jahn, Industr., Ģertrūdes 81—1.
— Jahn, Kfm., Kurmanova 26—8.
— Jahn, Lehr., Puškina 14—1.
— Jahn, Masch., Bolderaa, Lielā iela 29—2.
— Jahn, Masch., Vidzemes šos. 19—5.
— Jahn, Offiz., Alises 5—25.
— Jahn, Schuhm., Valmieras 13—12.
— Jahn, Wächt., l. Kandavas 5—11.
— Jahn, Verw., Oskara 3—3.
— Jahn, Zollbmt., Ģertrūdes 113—89.
— Jak., Hsb., Daugavgrīvā, Viesnicas iela 24.
— Jak., Landw., Skodas 13—1.
— Jak., Schuhm., Akmeņu 26/28—15.
— Jak., Schuhm., Grobiņas 4/6—2.
— Jette, Krasta 5—8.
— Joh., Buchh., Pulkv. Brieža iela 7—34.
— Joh., Dw., Antonijas 19—1.
— Joh., Flieger, Katoļu 48/50—31.
— Joh., Kass., Citadeles 2-a—5.
— Joh., Industr., Tvaikoņu 3—1.
— Joh., Landmess., Brīvības iela 104—11.
— Joh., Landw., Anniņmuižas iela 88—1.
— Joh., Motorboot-Führ., Makša iela 18—15.
— Joh., Mstr., Brīvības 103—54.
— Joh., Schloss., Makša 18—4,
— Joh., Verw., Oskara 2—4.
— Jul., Bmt., Bauskas 2—4.
— Jul., Schloss., m. Nometņu 9—7.
— Korresp. Citadeles 2-a—5.
— Julie, Hsb., Nummurmuižas 4—1.
— Karl, Färber, Bruņinieku 102—19.
— Karl, Hsb., Kantoŗa 47—1.
— Karl, Industr., Marijas 67—4.
— Karl, Kondukt., Ģertrūdes 133—5.
— Karl, Lehr., Antonijas 12—5.
— Karl, Maur., Avotu 62—1.
— Karl, Pērnavas 27—79.
— Karl, Stud., Avotu 57—12.
— Karl, Tischlr., Karlines 7/9—43.
— Katherine, Lienes 14—10.
— Labrenz, Heiz., Buru 9—11.
— Laser, Ag., l. Kalēju 55—3.
— Lena, Schndrn., Ģertrūdes 67—10.
— Lilly, Buchh., Stabu 61—56.
— Lisette, Kurmanova 29—24.
— Lonny, Rīdzenes 15/17—4.
— Ludw., Tischl., Dundagas 4—1.
— Luise, Valmieras iela 13—12.
— Lydia, Bmtn., Ģertrūdes 67—7.
— Manfred, Eisendr., Zvaigžņu iela 24—63.
— Margarethe, Kont., Kalpaka bulv. 10—10.
— Marie, Dzirnavu 12—6.
— Marie, Elizabetes 8—9-a.
— Marie, Gaujienes 2—5.
— Marie, Kalpaka bulv. 10—25.
— Marie, Mārupes 3-b—79.
— Marie, barm.-Schw., Stabu iela 54—17.
— Marie, Krkpfleg., Bruņinieku 5.
— Marie, Schndrn., V. Jelgavas iela 30/32—13.
— Marie, Schndrn., l. Nometņu iela 50—2.
— Markus, Kfm., Dzirnavu 84—56.
— Mart., Fris., Rumpmuižas 16—23.
— Mart., Fuhrm., Marijas 108—13.
— Martha, Aizupes 6—1.
— Martha, Kr. Barona 7—6.
— Martha, Bmtn., Kr. Barona 7/9—6.
— Martha, Schndrn., Ģimnastikas iela 18—91.
— Mathilde, Hdlrn., Elijas 12—4.
— Mathilde, Hsb., Kalnciema 80—5.
— Mendel, Kfm., Brīvības 75—24.
— Mich., m. Zirgu 1—2.
— Milda, Kont., Ernestines 1—8.
— Milda, Kurs., Augustines 11—36.
— Milda, Spuler., Talsu 9—33.
— Nora, l. Kalēju 32—3.
— Olga, Fris., Matīsa 93—34-35.
— Olga, Stud., Alises 5—25.
— Osk., Lazaretes 2/4—28.
— Osk., Kr. Barona 13/15—5.
— Osk., Stud., Lazaretes 2/4—28.
— Otto, Silberschm., Bruņinieku iela 88—4.
— Paul, Agent, Rūpniecības 1-c—25.
— Paul, Chauff., Matīsa 90—10.
— Paul, Tischlr., Aizupes 6—1.
— Pauline, Brīvības 40—37.
— Pauline, Katoļu 3—40.
— Pet., Dundagas 4—1.
— Pet., Dw., l. Maskavsa iela 178-a—1.
— Pet., Tischlr., Dundagas 4—1.
— Pet., Zeichn., Pērnavas 29—40.
— Reinh., Zimmerm., Augustines iela 7—21.
— Rob., Fris., Tērbatas 33/35—18.
— Roman, Ing., Marstaļu 2/4—5.
— Rud., Mont., l. Kalēju 10—2.
— Schanno, Messer, l. Nometņu iela 56—1.
— Schanno, Schuhm., l. Nometņu iela 50—2.
— Sam., Fuhrm., Ebelmuižas 3—3.
— Sam., Industr., Krasta 5—8.
— Sam., Inh. d. F-ma Sam. Bergmann, Ķēniņu 18—2.
— Sam., Kfm., Teatŗa 7—2.
— Sebba, Schndr., l. Kalēju 55—3.
— Selma, Bmt., Andr. Pumpura iela 3—14.
— Selma, Klaviersp., Pulkv. Brieža iela 3—35.
— Selma, Schndrn., Valmieras 13—1
— Senta, Zeichn., Kalpaka bulv. 10—10.
— Schifra, Verk., l. Kalēju 55—3.
— Šcholom, Ing., l. Kalēju 9/11—4.
— Siegfr., ver. Rechtsanw., Aspazijas bulv. 3, Tel. 20258, Spr. v. 4—½6.
— Sophie, Raiņa bulv. 4—5.
— Stanisl., Bmt., Kurmanova 26—8.
— Theod., Puķu 8—2.
— Theod., Bmt., Puķu 8—2.
— Taube, Mützm., l. Kalēju 55—3.
Wilh., Buchh., Jēzusbaznīcas iela 13/15—8-a.
— Willy, Aufs., Laboratorijas 6—3.
— Willy, Musik., m. Nometņu 45—5
— Wold., Teatŗa 2.
— Wold., l. Lāču 3—25.
— Wold., Bmt., Zvaigžņu 22—16.
— Wold., Kelln., Hospitāļa 24-b—17
— Wold., Pharm., Stabu 28—11.
— Valerie, Lithogr., Akmeņu 5—1.
Bergmanson, Andr., Landw., Purvciemā, Induļa iela 1—2.
— Annette, Hsb., Purvciemā, Induļa
— Jahn, Postbmt., Purc., Induļa iela 1—1.
— Joh., Bmt., Irbju 1—1.
— Marie, Schndrn., Elizabetes iela 25—2.
Bergner, Cäcilie, Lehrn., Brīvības iela 31—12-a.
— Ella, Handarb., Elizabetes 14—1
— Karl, Korbflecht., Ģertrūdes iela 117—8.
— Wilh., Lehr., l. Jaunavu 5—4.
Dav. Bergol, G. V., Metallstanzerei, Matīsa 145, Tel. 98238.

Bergolt, Ed., Glasbl., **Dzegužu ielā 28—4.**
Berg, Arth., Arzt, Brīvības ielā 84/86—20.
— Schanno, Oberst-Ltn., K-deur d. elektrotechn. Div., Karlines ielā 34—7, Tel. 93814.
Bergsohn, Ant., Kass., Kr. Barona ielā 92—9.
— Jahnis, Direkt., Kr. Barona 92—9.
Gunnar, Bergström, Holz.- u. Maschinen-Agentur, l. Pils 24, Tel. 21345, Inh.: J. Bergström.
Bergström, Gunnar, J., Inh. d. F-ma Gunnar G. Bergström, Pulkv. Brieža ielā 7—32.
— Gunnar, Hsb., Pulkv. Brieža ielā 7—32.
— Nils, Kont., Kapseļu 3-a—4.
Bergthal, Alex., Elizabetes 9-a—2.
— Ellen, Elizabetes 9-a—13.
— Feonilla, Elizabetes 9-a—2.
— Joh., Bmt., Palmu 9—8.
— Konstanze, Kont., Krūzmuižas ielā 4—2.
— Wlad., Bmt., Elizabetes 9-a—13.
— Theod., Jurist, Lāčplēša 50—24, Tel. 92836.
Bergwall, Sigud, Dir., l. Smilšu ielā 1/3—10.
Berin, Helene, Matīsa 31—27.
Berino, Selma, Schndrn., Vārnu ielā 6—49.
Beritz, Maximil., Landmess., Strēlnieku ielā 7—6.
Berjahn, Rob., Fuhrm., Vidzemes šos. 5—7.
Adolf Berk, Bäckerei, Skolas 7, Tel. 97076.
Berk, Annette, Verk., Ganu 2—16.
— Ida, Verk., Ganu 2—16.
Berka, Christian, Stud., Matīsa ielā 11/13—12.
Berkan, Aug., Stud., Lāčplēša 59—1.
— Bernh., Masch., Alt. Mühlgraben, IV. Lin., 71—5.
Berke, Elisa, Schndrn., Ārlavas ielā 6—4.
— Fritz, Schuhm., Zvaigžņu 13—30.
— Grete, Dw., Lienes 27—10.
— Jahn, Hospitāļa 22—59.
— Jahn, Kfm., Bruņinieku 91—13.
— Lucie, Geschäftsf., Pionieru 2—6.
— Pet., Kr. Barona 31-a—8.
Berkert, Ed., Geschäftsf., Biķernieku ielā 1-a.
Berkewitz, Alph., Zuschndr., Rēveles ielā 9—15.
Berkhauss, Herz, Kfm., Kurmanova ielā 10—36.
Elisabeth Berkholz, H. III., Hotel Bellevue, Raiņa bulv. 33, Tel. 21460.
Berkholz, Arzt., Baznīcas ielā 7.
— Agnes, barmh. Schw., Plk. Brieža ielā 7—55.
— Al-dra, Brīvības 93—27.
— Alex., Klavierst., Valdemāra ielā 47—3.
— Aug. Arzt, Dzirnavu 48—14.
— Bernh., Landmess., Matīsa ielā 22—19.
— Elisabeth, Hotel-Inh., Raiņa bulv. 33—12.
— Elisabeth, Lehrn., Brīvības ielā 93—27.
— Jahn, Kr. Barona 109—8.
— Jahn, Schuhm., Palīdzības ielā 13—13.
— Leo, Kfm., Raiņa bulv. 33—1.
— Selma, Hsb., Dzelzsceļa 2—1.
— Wanda, Lehrn., Dzelzsceļa 2—1.
Berkind, Dav., Zimmerm., Valmieras ielā 28—39.
Berkinow, Gedalje, Kfm., Brīvības ielā 71/73—1.
Berkis, Anna, Hdlrn., Marijas ielā 132—50.
— Anna, Schndrn., Ģertrūdes ielā 123—4.
— Aug., Schreyenbusch, I. Querlin., 4—5.
— Ed., Schuhm., l. Lāču 15—13.
— Ella, Buchh., Torģeles 4—4.
— Emma, Pērnavas 15—37.
— Ernst, Feuerw., Vēja 6—3.
— Eva, Hdlrn., Vārnu 7—13.
— Ferd., Fuhrm., Dreilingshof.
— Indr., Dw., Vilandes 4-b.
— Jahn, Abt.-Chef d. Aussenminist. Kalnciema 44—1.
— Jahn, Bmt., Ģertrūdes 123—4.
— Jahn, Färber, Ķieģeļu 5—6.
— Jahn, Künstl., Duntes 15/17—2.
— Jahn, Mil.-Bmt., l. Lāču 8—5.
— Jahn, Schloss., Cēsu 27—8.
— Jahnis, Staatsbmt., Kalnciema ielā 44—1.
— Joh., Matīsa 85—14.
— Joh., Bäcker, Daugavpils 53—25.
— Joh. Hausverw., Augustines ielā 21—2.
— Juris, Kr. Barona 80—63.
— Mart., Dw., Jelgavas šos. 15—2.
— Otto, Maur., Cēsu 27—8.
— Selma, Stud., Augustines 21—2.
Berkis-Berg, Pet., Kfm., Rēveles ielā 32—29.
Berklau, Alide, Maschschr., Bruņinieku ielā 115—11.
— Arth., Kont., Bruņinieku 115—11.
— Aug., Fuhrm., Bruņinieku 115—11.
— Aug., Mech., Bruņinieku 115—11.
Berklaw, Ernst, Maurer, Ziemeļa 19—23.
— Jul., Schuhm., Kr. Barona 39—5.
Berkmann, Dav., Pol.-Bmt., Trijādības ielā 12—11.
— Dora, Schndrn., Elizabetes ielā 9-a—12.
— Ernst, Bmt., Zvaigžņu 25—26.
— Joh., Zollbmt., Trijādības 12—11.
— Liba, Ilķenes 1—8.
— Martha, Hdlrn., Trijādības 12—27.
— Nik., Lienes 25—13.
— Pet., Wächt., Matīsa 93—23.
Berkold, Arth., Subassist., Ģertrūdes ielā 109—16.
— Gust., Kass., Kr. Barona 92—25.
— Leop., Stud., Vilandes 8—3.
— Pet., Maler, Adolfa 13—8.
— Rud., Gaujas 1-a—24.
Hesekiel Berkowitsch, H. III., **H.** u. m. altem Eisen, Gogoļa 6-b,
Berkowitsch, Behr, Buchh., Kungu ielā 3—6.
— Behr, Photogr., Lāčplēša 112-a—17.
— Blinus, Buchh., Matīsa 27—48.
— Emilie, Zunahtm., Brīvības ielā 124—22.
— Fruma, l. Monetu 11—1.
— Hirsch, Kfm., Jelgavas šos. 16—4.
— Hirsch, Kfm., l. Minsterejas ielā 8/10—8.
— Ita, Kass., Gogoļa 16—4.
— Nochum, Kfm., Puškina 2—5.
— Sacha, Matīsa 27—48.
Ch. Berkowitz, H. III., Manuf.-W., Inh.: Chaja **Berkowitz,** Kungu ielā 1.

Ch. M. Berkowitz, Škūņu ielā 7. Tel. 22187/93687.
Hut- u. Rauchwarenhandlg.

Ch. M. Berkowitz, Hüte, Mützen u. Pelzw., Inh.: Chana-Mere Berkowitz, Prok.: Ber Berkowitz, Škūņu ielā 7, Tel. 22187-93687.

E. BERKOWITZ
m. Jaunavu ielā 3. Tel. 21665
HUT-FABRIK

E. Berkowitz, G. Vl., Hutfabrik, Inh.: Efraim Berkowitz, m. Jaunawu ielā 3, Tel. 21665.
Berkowitz, Kfm., Brīvības 15—11.
— Alex., Kfm., Merķeļa 11—20.
— Arje, Korresp., Ģertrūdes 9—22.
— Arth., Bmt., Elizabetes 17—2.
— Behr, Kont., Bruņinieku 68—27.
— Behr, Prok. d. F-ma Ch. M. Berkowitz, Kungu ielā 3.
— Chana-Mere, Inh. d. F-ma Ch. M. Berkowitz, Baznīcas 5—8, Tel. 92431.
— E., Brīvības 35.
— Efraim, Inh. d. Hutfabrik E. Berkowitz, Baznīcas 5—8, Tel. 92431.
— Emma, Verk., Skolas 4—8.
— Esther, Avotu 23-b—7.
— Ginda, Hdlrn., Ģertrūdes 9—22.
— Hanne, Baznīcas 5—8.
— Herm., Kfm., Marijas 4—12.
— Herm., Kfm., Skolas 14—5.
— Heska, Kont., Antonijas 16—26.
— Hirsch, Kfm., Kurmanova 10—7.
— Isaak, Kont., Skolas 4—8.
— Isr., Verk., Brīvības 33—32.
— Jette, Erzieh., Kurmanova 10—7.
— Justin, Stud., Brīvības 33—32.
— Leiba, Kfm., Stabu 19—13.
— Leiser, Kfm., Skolas 4—8.
— Markus, Bruņinieku 68—27.
— Meier, Kfm., Skolas 14—7.
— Naum, Kfm., Elijas 7—19.
— Nech., Antonijas 16-a—28.
— Noah, Kfm., Elizabetes 91/93—21.
— Noah, Verk., Kurmanova 10—46.
— Owsei, Hdlr., Mucenieku 2/4—25.
— Paula, Anleg., Cēsu 12—3.
— Pauline, Brīvības 6—15.
— Ph., Ing.-Techn., Strēlnieku 6.
— Philipp, Ing., Merķeļa 9—3.
— Philipp, Kfm., Ģertrūdes 30—5.
— Philipp, Pharm., l. Minsterejas 8/10—11.
— Rosa, Wirt., Kurmanova 10—46.
— Schmul, Fabr., l. Minsterejas ielā 8/10—11.
— Willy, Färber, Cēsu ielā 12—3.
Berks, Adolf, Kfm., Skolas 7—1.
Berkul, Hulda, Teleph., Rumpmuižas ielā 4—5.
— Otto, Schloss., Rumpmuižas 4—5.
Berlan, Pawil, Stud., Brīvības ielā 100—50.
Berlauka, Erika, Fris., Anniņmuižas ielā 1—2.
— Hans, Tischlr., Anniņmuižas 1—2.
— Jenny, Schndrn., Anniņmuižas ielā 1—2.

Berlin-Anhalt, A/G., Maschinenfabrik «Bamag», Tirgoņu ielā 1, Tel. 22713-92914, 22715-97715.

Berlin & Deutsch, G. V., Strickanst., Inh.: Mendel Berlin u. Liba Deutsch, Lienes ielā 1.

Paul Berlin, Chemikalienhandl., engros., Lāčplēša 70-a, Tel. 94671.

Salman Berlin & David-Abram Axelrod, H. II., G. V., Holzh., Sägem., Ganību dambī 30-a.

Berlin, Alvine, Mus.-Lehrn., Merķeļa ielā 2—5.
— Amalie, Mus.-Lehrn., Merķeļa ielā 2—5.
— Anna, Kont., Kr. Barona 37—24.
— Aron, Verk., Ūdensvadu 3—2-3.
— Basse, Kr. Barona 37—24.
— Behr, Stud., l. Ķēniņu 3—7.
— Chaim, Kfm., Lenca 2—11.
— Dav., Chauff., Blaumaņa 9—52.
— Dav., Kfm., Ūdensvadu 3—2-3.
— Frieda, Brīvības 35—28.
— Hilel, Ūdensvadu 3—2-3.
— Hirsch, Verk., Blaumaņa 3—7.
— Isaak, Musik.,Baznīcas 32—2.
— Johanna, Choristin, 34-a—36.
— Lea, Wirt., Avotu 16—17.
— Leon, B., Ing., Strēlnieku 9.
— Ljubow, Kass., Kr. Barona 37—24.
— M., Grēcinieku 3.
— Marie, Stud., Hanzas lauk. 3—5.
— Mendel, Kfm., Blaumaņa 29—15.
— Mendel, Kont., Hanzas lauk. 3—5.
— Milda, Bmt., Karlines 8/10—40.
— Mira, Brīvības 35—28.
— Mowscha, Ģertrūdes 49.
— Mowscha, Ag., l. Jaunielā 35—4.
— Nochum, Verk., l. Ķēniņu 3—7.
— Osk., Bmt., Dārtas 9.
— Osk., Masch., Bārtas 9—1.
— Peileit, Ag., Lāčplēša 70-a—13.
— Pessy, Lāčplēša 70-a—13.
— Ŗebekka, Stud., Merķeļa 9—5.
— Salm, Kfm., Merķeļa 9—5.
— Schaja, Buchh., Ŗēveles 28—25.
— Schaja, Techn., Marijas 28—17.
— Schlom, Buchh., Stabu 91—41.

Berlin, Sergei. Prov., Ģimnastikas ielā 19—1.
— Slata, Stud., Merķeļa 9—5.
— Wera, Verk., Ūdensvadu 3—2-3.

Berling, Arv., Pharm., Daugavpils ielā 49—30.

Jean Berlinger, Ecke d. Tērbatas u. Elizabetes ielā, Tel. 91899.

Berlinger, Joh., Kfm., Stokholmas ielā 39.

Beŗlis, Adolph, Landmess., Valdemāra ielā 69-b—3.

Berlow, Darja, Stabu 93—7.
— Mich., Ing., Stabu 93—7
— Mich., Kfm., Stabu 93—7.

Bermann, siehe auch Behrmann

Bermann, Behr, Kfm., Marijas ielā 55—12.
— Benzion, Schuhm., Marijas 5—7-a.
— Chaja, Stud., m. Kalēju 1/3—19.
— Bermann, Dav., Kfm., Timotēja ielā 1-a—4.
— Hilda, Bmtn., Matīsa 11/13—12-a.
— Him, Zunahtm., Avotu 23-a—21.
— Israel, Klempn., Avotu 23-b—7.
— Henriette, Kr. Barona 4—7.
— Jankel, Kfm., Gogoļa 7-a—15.
— Joh., Bmt., Matīsa 11/13—42.
— Lilly, Stud., Avotu 16-a—4
— Natalie, Matīsa 11/13—12-a.
— Osk., Insp., Matīsa 48—22.
— Sam., Kfm., Gogoļa 7-a—5.
— Schlom., Maler, m. Kalēju 1/3—19.

Bermapow, Hanna, Buchb., Gogoļa ielā 8/10—1.

Bern, Aug., Fuhrm., Kr. Barona ielā 93—39.
— Bertha, Handw., Amalijas 11—5.
— Ernst,, Ŗēveles 35—62.
— Minna, Schndrn., Amalijas 11—5.

Bernafass, Sophie, Cēsu 12—2.

Bernak, Theod., Meist., Sadovņikova ielā 11—4.

Bernan, Helene, Lehrn., Anniņmuižas ielā 8—.
— Rich., Anniņmuižas 8.

Bernans, Alex., Staatsbmt., Mārupes ielā 3-b—43.

Bernard, Alfr., Maler, Tērbatas 88—25.

Bernardt, Wold., Schndr., l. Palisādu ielā 23—40.

Bernaskoni, Elisabeth, Wirt., Elizabetes ielā 21—6.

Bernat, Ed., Hsb., Ģertrūdes 115—1.

Bernatowitsch, Justin, Wächt., Ŗēveles 20—4.

Bernatschenko, Ant., Fuhrm., Zvaigžņu ielā 11—2.

Bernatus, Pet., Kfm., l. Maskavas ielā 12—6.

Bernatzky, Dorothea, Hsverw., Lazdonas 11—4.
— Fanny, Zahnärztin, Brīvības ielā 44/46—18.
— Nik., Brīvības 44/46—18.
— Nik., Mstr., Kalnciema 27—3-b.
— Wass., Kondukt., Marijas ielā 134—5-b.

Bernaus, Jul., Aufs., Viļānu 14—1.

Bernausk, Anna, Kauņas 12—1.

Berndt, Otto, Hospitāļa 37—33-a.

Berne, Anna, Ģertrūdes 133—20.

Berneek, Arth., Bildh., Miera 13, Tel. 98813.

Bernek, Albert, Holzbr., Karlines ielā 7/9—7.
— Eric, Bruņinieku 115—110.
— Berner, A., Kalnciema 32.
— Abe, Landw., Marijas 36—1.
— Abel, Hdlr., Avotu 53/55—26.
— Alex., Feldscher, Vidzemes šos. 22-b—2.
— Amalie, Valguma 5—21.
— Andr., Dw., Brīvības 10—4.
— Anna, l. Smilšu 22—11.
— Efraim, Buchh., Blaumaņa ielā 26—64.
— Emma, Modist., Stabu 71—9.
— Friedr., Klempn., l. Nometņu ielā 18—18.
— Gust., Lehrl., Valguma 5—21.
— Irmgard, Spinn., Valguma 5—21.
— Julie, Ļermontova 6—4.
— Karl, Bmt., Stabu 29—44.
— Lihba, Stud., Marijas 36—2.
— Maria, Buchh., Stabu 29—15.
— Mosus, Stud., Marijas 36—1.
— Sam., Kont., l. Grēcinieku 22—2.
— Sigfried, Verk., Avotu 53/55—26.

Bernewa, Valentine, Vidus 11—2.

Bernewitz, Edith, Kont., Dzirnavu ielā 4—19.
— Eleonore, Kont., Raiņa bulv. 33—8.
— Hans, Journ., Vilandes 12—11.
— Karl, Kontr., l. Smilšu 18—4.
— Reinh., Stud., Pulkv. Brieža ielā 7—49.

Bernewitz, Wilh., Ing.-Chem., Rai bulv. 33—8.
— Zelina, Priv.-Lehrn., Alberta ielā 1—14.

Bernhard, Adolf., Goldschm., Talsu ielā 21-b—1.
— Adolf, Silberschm., Daugavgrivas 18-I.—16.
— Alfr., Kapt., V. Mīlgŗāvī, Kalnc- IV. lin. 34—1.
— Angelika, Valdemāra 23—16.
— Ant., Verw., Bruņinieku 28—90.
— Aug., Hsb., Briežu 73.
— Gust., Kfm., Ŗēveles 3—15.
— Julie, V. Mīlgŗāvī, Krasta 3—1.
— Julie, Teleph., m. Palisadu ielā 21/23—35.
— Karl, Bmt., Lielgabalu 2—7.
— Karl, Techn., m. Lāču 9—20.
— Raja, Dzirnavu 119—42.
— Selig, Hsb., Patversmes 22.
— Selig, Hsb., Ŗeimersa 1—12.
— Wold., Stud., m. Palisadu ielā 21/23—35.

Selig Bernhardt, Agentur-Geschäft, Ŗeimersa 1, Tel. 21474, Patversmes 22, Tel. 98520.

W. Bernhardt

Inh. Alide Bernhardt

Optisches Magazi

Kaļķu ielā 4. Tel. 22533/95833.
Kr. Barona ielā 24. Tel. 97564.

W. Bernhardt, H. III., Op.-Magazin, Inh.: Alide Bernhardt, Kaļķu 4, Tel. 22533-95833, Filiale: Kr. Ba rona 24, Tel. 97564.

Bernhardt, Alide, Inh. d. F-ma W. Bernhardt, Artilerijas 4—8.
— Berta, Erzieh., Baznīcas 5—13.
— Hertha, Merķeļa 6—17.
— Irmgard, Kass., Bruņinieku 36—
— Jak., Verk., Brīvības 13—9.
— Joh., Kfm., Ķemeru 4/6—14.
— Paul, Mag., Ganību d. 21-a—2.
— Pet., Feuerw., Hanzas 5, kazarm
— Rob., Kondit., Merķeļa 6—17.
— Selig, Kont.-Inh., Ŗeimersa 1—12.
— Wold., Stud., Artilerijas 4—8.
— Vict., Skulpt., Mednieku 1—1.

Peter Bernhof & Jahnis Birkenfeld, G. V., Tischlerei, Artilerijas 13, Tel. 96247.

Bernhof, Amandus, Fris., Slokas ielā 83—7.
— Hermine, Kurs., Artilerijas ielā 11/13—52.
— Karl, Fris., Slokas 83—5.
— Osw., Tänz., Artilerijas 11/13—5
— Pet., Tischl., Artilerijas 11/13—5

Berniewsky, Theod., Abt.-Leit., Sta ielā 62—25.

Bernik, Anna, Hndlrn., Bruņinieku ielā 75-b—46.
— Karl, Bruņinieku 75-b—46.
— Mathilde, Strick., Bruņinieku ielā 75-b—46.

Berniker, Dav., Zahnarzt, Merķeļa ielā 6—6, Tel. 21857-94907.
— N. Arzt, Basteja b. 9-a, Tel. 2399 90799, Klinik.
— Nik., Arzt, Audēju 9—2, Tl. 2357 91335.

Bernin, Alois, Dw., Jēkabpils 9—1.

notas, Ant., V· Jelgavas 46/48—15·
Vict., Schloss., m· Palisadu 8—65·
now, Theod., Feuerw., Akmeņu ielā 17—2·
owsky, Joh., Kondukt., Čiekurkalnā, VII· šķ· lin. 7-a—8·
Joss·, Schuhm., Ģertrūdes 105—3·
Milda, Strick·, Lauku 3—60.
Bernsdorff u. L. Raichel, l. Peldu ielā 15, Tel· 22791-97291.
Bernsdorff u· W. Pantjuschkin, Chem.-Techn. Labor· «Riga», Blaumaņa 7, Tel. 95049.
nsdorff, Arv·, Ing., Vecpilsētā 15—5.
Ella, l· Bezdelīgu 1—1-a.
Herb., Arzt, Strēlnieku 2—12. Tel. 97396·
Jul., Arzt, Brīvības 101—2, Tel. 96819.
arie, Stud·, l. Bezdelīgu 1—1-a·
Reinh., Stud., Brīvības 101—2.
son, Hilde, V· Milgrāvī, l. lin. 21—1·
Jak., Geschäftsf·, Bruņinieku ielā 111—20.
Jak., Lehr·, Brīvības 94—21·
Lilly, Lehrn·, Elizabetes 8—5.
Willy, Inh· d. Chem.-Lab· «Gauja», Karlines 2.
Willy, Lehr·, Bruņinieku 22—88.
stamm, Adolf, Lithogr., Kr· Barona 37—29.
Jekel, Schuhm., Kurmanova ielā 20-a—6·
Judel, Schuhm·, Lāčplēša 53—11.
da Bernstein, H. III·, Kosmetik u· Parfümerie, Vertret.: Frau **Elise** Bock, G. m· b· H. Berlin, **Inh·:** Freda Bernstein, Aspazijas b· 1, Tel. 94298.
an Bernstein, H· I., Holz-Exp· u· Kommission, Jaunielā 24, Tel· 22787-92687.
stein, Abr., Marijas 5—2-a·
Abram, Schuhm., Dzirnavu ielā 119—51,
Aisik, Marijas 5—2-a·
Aisik, Kfm., Brīvzemnieka ielā 26/28—1·
Anna, Strick., Daugavgrīvas ielā 64—8.
Bendet, Buchh·, Pērses 13—15·
Breine, Brīvības 130—10.
Bronisl., Stud., Marijas 15—16·
Dweire, Lāčplēša 70-b—20·
Ernst, Schuhm., Hospitaļa 22—40.
Esther, Gleznotāju 7—14.
Freda, Inh· d. F-ma Freda Bernstein, Aspazijas b. 1—6.
Fritz, Geschäftsf·, Marijas 15—16·
Georg, Rēveles 35—21.
Jahn, Schloss·, Vēja 6—5.
ck., Verk·, Dzirnavu 126—10.
Jossel, Lāčplēša 70-b—20.
Juris, Kass·, Daugavgrīvas 64—8.
Katharina, Daugavgrīvas 64—8·
L., Cand. rer· merc·, Basteja 9-a·
Lea, Kont., l. Jaunielā 24—5.
Leop., Disp· Dir· d. A.-G· «Lato», Vilandes 2—7.
Leop·, Kont·, Tvaika 84—6-7.
Lewis, Retouch., Ģertrūdes 44—5.
Marianne, Kont., Rūpniecības ielā 1-c—15,
Marie, Lehrn., Vilandes 1—7·
Markus, Bruņinieku 102—12.

— Markus, Kfm., Stabu 19—11·
— Mart·, Dw., V· Jelgavas 7—1-b·
— Moisea, Verk., Gleznotāju 7—14·
— Salom·, Kfm·, Brīvības 130—10.
— Simon, Zahnarzt, Marijas 10-b—2.
— Sophie, Kurmanova 6-a—19·
— Stephanie, Stud., Marijas 15—16·
— Willy, Bmt·, Šampetra 38—1.
— Wulf, Bäck·, Tvaika 84—6-7·
«**Bērnu draugs**», Kinderasyl, Turgeņeva 23, Tel. 96855.
Bernup, Karl, Kass·, Rēveles 35—11·
Berosa, Bernandi, Dzirnavu 82—15.
Berowsky, Andr·, Laufj., Avotu 44—7.
— Jak., Fuhrm·, Vidus 11—23·
Berris, Jahn, Stud., l. Jēkaba 30—2·
— Karl, Kfm·, l· Jēkaba 30—2.
— Luise, Kont., l· Jēkaba 30—2·
— Marianne, Stud., l. Jēkaba 30—2.
— Martha, Lehrl·, l· Jēkaba 30—2·
— May, Bmt., Elizabetes 21-a—11·
Berry, Ed., Buchh., Elizabetes ielā 21-b—11.
R· Bers, H· IV·, Mode u· Wäschegesch., Inh.: Riva Bers, **Audēju 17.**
S. Bers, Schuhgesch., Audēju 17, Tel· 22163-96322·
Scholem Bers, H. II., Galanteriewhdlg., Engroslager: l. **Grēcinieku** ielā 15, Tel. **22352-95432, Filiale:** Jāņa 18·
Bers, Riva, Inh· d· F-ma R· Bers, Teatra 12—3.
— Scholem, Inh. d. F-ma Sch· **Bers,** Teatra 12—3.
Bersatis, Juris, Landw., Jelgavas š. 90
Wilh. Berschanski, G. V., Malerwerst. Raiņa b. 25·
Berschansky, Emil, Maler, Ģertrūdes ielā 85—10·
— Emilie, Ģertrūdes 85—10·
— Wilh·, Maler, Ģertrūdes 85—10.
— Wold·, Maler, Ģertrūdes 85—10.
Berschinsky, Alfr., Kr. Barona ielā 109—96.
— Alice, Bmtn·, Tukuma 7-a—43.
— Anna, Tukuma 7-a—43.
— Else, Verk·, Artilerijas 35—4.
— Fritz, Hsb·, Valdemāra 69-b—29.
— Jahn, Bmt·, Bātes 4—1·
— Jahn, Kont., Raiņa b· 3—13.
— Joh·, Fleisch·, Kalnciema 137—2.
— Joh., Schndr., Lāčplēša 123-47·
— Luise, Artilerijas 35—4.
— Marie, Web., Nordeķu 3—3.
— Olga, Maschschr., Bātes 4—1·
— Paul, Nordeķu 3—3·
— Pet·, Wächt., Nordeķu 3—3·
— Rob., Kont., Indriķa 18—16·
— Rob·, Mech·, Avotu 35—4.
Berschuk, Emilie, Schndrn., Zvaigžņu ielā 31—9.
Berse, Fritz, Kond·, Blaumaņa 12—11.
— Suse, Krāsotāju 6-a—2·
Bersebinde, Elvira, Kurs., Kr· Barona ielā 6—10·
Bersebint, Aug., Mech., Brīvības ielā 126—44·
— Jak., Brīvības 126—44.
— Rud., Mech·, Brīvības 126—44·
Gebr. Bersin, H. I., Hering-, Kolonial u· Tabakswhdlg·, Inh·: **Hertz** u. Israel Bersin, Kr· Barona 28, Tel· 91602.
Bersin, Herz, Kfm·, Skolas 38—6.

J. Bersin

Metall-Betten-Fabrik.

Gegr. 1907

Hospitaļa ielā (Hospitalstr.) 5. :-: Tel. 93147

— Isr., Kfm·, Skolas 38—6·
— Mera, Skolas 38—6.
Bersinski, Elsa, Dw., Vaļņu 12—10-11.
— Louise, Wäsch., Vaļņu 12—10-11.
Bersinsky, Ed·, Schndr·, Kr· Barona ielā 39—21·
— Otto, Kfm., Blaumaņa 15—13·
— Trine, Stabu 58—11.
Berson, Beila, Avotu 30—16·
— Elfriede, Kr· Barona 88—5,
— Ida, Avotu 30—16·
— Karl, Bmt., Lāčplēša 3—1.
— Sarah, Avotu 30—16.
— Sisla, Avotu 30—16.
Bersohn, Benzion, Lehrer, Avotu ielā 30—16.
Berste, Jak., Kondit·, Marijas ielā 82/84—41·
Berstein, Heinr·, Buchh·, Ģertrūdes 44—6·
— Leop., Schndr., Lāčplēša 18—22·
— Lewi, Ģertrūdes 44·
Berstin, Esther, Skolas 25—12.
Berstis, Bertha, Tax., Lāčplēša ielā 29—65.
— Jak., Schndr., Stabu 70—6.
Bert, Emilie, Pfleg·, l. Nometņu 30—6·
— Fanny, Pfleg·, l· Nometņu 30—6·
«**Berta**», Dam. Frisiersalon, Inh. B. Freimann, Lāčplēša 14, Tel· 96498·
Bertait, Karl, Schloss., Marijas ielā 110—20.
Bertaschis, Wikent., Desinfekt., Lapu ielā 12—4.
Bertel, Alice, Vilandes 3—4.
— Elionor, Kont., Vilandes 3—4.
— Klara, Brīvības 86—22·
Bertels, Kfm·, Vilandes 7—36·
Bertelsohn, Ferd., Schweiz., **Alberta** ielā 10—2·
Bertelson, Joh·, Ģertrūdes 37—1.
— Pauline, Strick., Ģertrūdes 37—1.

H. BERTHOLD, Schriftgiesserei

Seltin, Leunig & Co.

Riga, Puschkinstr. 17. Tel. 96833

Schriften, Ornamente, Vignetten, Messinglinien, Kreise, Ovale usw. in reichster Auswahl anerkannt erstklassigen Guss

Probehefte auf Wunsch

H. Bertholds, Schriftgiesserei, Seltin, Leunig & Co., G. V·, einz· off. Gesellsch· Theod· Seltin u· Heimbert Leunig, Puškina 17, Tel. 96833.
Berthold, Alb·, Buchh·, Ģertrūdes ielā 38—5·
— Alex., Kfm., Reimersa 1—16.
— Osk., Kont·, Baznīcas 26—2·
Bertik, Martha, Bmtn., Matīsa 80—11.
Bertin, Anna, Rēveles 82—18.
— Gertrude, Buchh·, Brīvības b· 1—8.
— Jahn, Brīvības b. 1—8.
— Jahn, Maurer, m· Smilšu 11—5-6-7.
— Karl, Kont., Pērnavas 27—25.
— Wera, Kont·, Valdemāra 53—17·

O. Bertin-Behrsin, G. II., Parkett- u. Holzbearb.-Fabr., Inh.: Otto Bertin-Behrsin, Kontor: Marijas ielā 67/69, Tel. 91484, Tel.-Adr.: Obertin, Fabr. Daugavgrīvas 33/35.
Bertin-Behrsin, Otto, Inh. d. F-ma O. Bertin-Behrsin, Marijas 67/69.
Berting, Gottl., Katoļu 7—2.
— Marie, Lehrn., Raiņa b. 27—15.
Bertingk, Harry, Baldones 2-b—6.
Bertmann, Berth., V. Mīlgŗāvī, I. lin. 20.
— Gust., Kont., V. Mīlgŗāvī, III. lin. 106—1.
— Karl, Hsb., Bolderaa, Ādama 18.
— Mart., V. Mīlgŗāvī, III. lin. 106—1.
— Pet. Schm., Duntes 2—15.
Bertram, Karoline, V. Mīlgŗāvī, III. lin. 108—1.
Bertrand, Emma, Schndrn., Zvaigžņu ielā 30—19.
— Lena, Schndrn., Zvaigžņu 30—19.
Bertschi, Guido, Ing.-Arch., Raiņa bulv. 21—7.
Bertuks, Fritz, Bootsm., Zvejnieku ielā 7—5.
Bertulan, Karoline, Ģertrūdes 135—2.
— Pauline, Bmtn., Ģertrūdes 135—2.
Bertulis, Pet., Stud., Avotu 18—7.
Bertulsohn, Herb., Bmt., Kazarmu ielā 2—8.
— Mik., Musik., Ventspils 11—11.
— Rob., Steinh., Kazarmu 2—4.
Bertulson, Dav., Stud., Hospitaļa ielā 24-a—4.
— Jahn, Tischl., Pionieru 2—31.
— Jahn, Schuhm., Mārupes 3-a—45.
— Jak., Kutsch., Ģertrūdes 115—60.
— Wera, Strick., Pionieru 2—31.
— Willy, Musik., Kr. Barona 76—15.
Bertum, Anna, Strick., Talsu 2-b—8.
Bertus, Ed., Schriftgiess., Brīvības ielā 125—17.
— Harry, Lithogr.. Brīvības 125—17.
Bertusch, Joh., Arb., Pērnavas ielā 20—17.
— Minna, Schndrn., Kr. Barona ielā 106—34.
Bertus, Otto, Brīvības 125—17.
Bertz, Ed., Tischl., Vidzemes šos. 107/109—16.
— Maximil., Hsverw., Baznīcas ielā 9/11—4.
— Steph., Graveur, Brīvības 28—19.
Berwer, Ludw., Leit. d. Appret. Abt. «Textil», Baltāsmuižas 4—3.
Bery, Erich, Kont., Aspazijas b. 6—7.
— Herb., Kont., Aspazijas b. 6—7.
Fedor Berzs, H. III,, Export-Import., Inh.: Fedor Berzs, Laiņu 5. Tel. 22002-96902, Tel.-Adr.: Berzs, Valdemāra 23, Postf. 859.
I. Berzs, Konditorei, Kalnciema 2-b, Tel. 96038.
Berzs, Fedor, Inh. d. F-a Fedor Berzs, Valdemāra 23, Tel. 95465.
— Georg, Stud., Valdemāra 23—29.
— I., Dir. d. Rig. St. Jüd. Mittel-Schule, Jezusbazn. 11, Tel. 91870.
Berzuk, Ant., Schuhm., Kr. Barona ielā 111—13.
Besa, Base, Schndrn., m. Grēcinieku ielā 2—9.
Besasparis, Jos., russ. Hand. vertr., Ķemeru 5—1.
Besbahrd, Friedr., Schloss., Valmieras ielā 34—11.
— Heinr., Schloss., Skārņu 9—5.
— Karoline, Klavierlehr., Skolas ielā 25—39.
— Wilh., Kont., Matīsa 45—8.
— Willy, Schloss., Kaķasēkla d. 8—10
— Wilh., Schndr., Skolas 25—39.
Besbail, Friedr., Dw., Ģertrūdes 2—14.
— Jahn, Buchb., l. Miesnieku 12—5.
Besbailis, Fritz, Hsb., Anniņmuižas ielā 72-a—1.
— Joh., Bmt., Ŗēveles 35—40.
Besbiks, Ansis, Tischl., Pērnavas ielā 37—13.
Besch, Friedr., Exped., Vārnu 6—43.
Beschel, Alfr., Bmt., Lāčplēša 42—2.
Beschkin, Itzik-Aisik, Verk., Puškina ielā 5—22.
Beschkin, Nisson, Elizabetes 6—5.
Besdeliga, Anna, Grotes 2—1.
— Karl, Weber, Zeļļu 6—11.
Besedin, Nik., Lehr., Avotu 53/55—38.
Besig, Bertha, Fris., Marijas 13—96.
— Emma, Fris., Marijas 13—96.
— Jul., Kfm., Mednieku 4—5.
Besigk, Auguste, Bmtn., Stabu 55—13.
Besin, Lihba, Hsbn., Kundziņsalā, III. lin. 8.
Kopel Beskin, H. III., Agentur u. Kommission, l. Ķēniņu 8—3, Tel. 20483.
Beskin, Abr., Holzhdlr., Antonijas ielā 16-a—7.
— Behr, Kfm., Elijas 7—15-a.
— Bunim, Prov.-Geh., Kr. Barona ielā 23—2.
— Kopel, Kfm., l. Ķēniņu 8—3.
— Moses, Seifens., Parka 1-a—18.
— Schmul, Mützenm., Brīvības 121—29.
Beskorowainij, Amalie, Bmtn., Vārņu ielā 6—48.
— Ignat, Kontr., Vārnu 6—48.
Besmen, Jos., Wächt., Matīsa 91—11.
Besmens, Bruno, Fuhrm., Zaķu 3—3.
— Kas., Fuhrm., Zaķu 3—3.
Besow, Georg., Bmt., Daugavpils ielā 76—6.
Bespalowa, Marfa, Hdlrn., Merķeļa ielā 3—2.
Bespowanow, Amalie, Wärt., Krievu ielā 1—5.
Bespulow, Abram. Ing., Karlines 2—9.
Bessel, Alfr., Lāčplēša 42.
— Anna, Kont., Kalnciema 20—3.
— Gust., Bmt., l. Maskavas 219—7.
Besser, Emilie, Verk., Elviras 1—31.
— Felix, Kont., Matīsa 20—22.
— Gertrud, Blumenbind., l. Smilšu ielā 29—5.
— Marie, Matīsa 20—22.
— Math., Gerb., Elviras 1—31.
— Minna, Verk., Elviras 1—31.
Bessler, Franz & Tönni[illegible] Eduard, G. IV., Stauereibetrieb., m. Jaunielā 6, Tel. 22905-92905.
Bessler, Franz, Inh. d. F-ma „Bessler“ Strēlnieku 7, Tel. 93569.
Bessmertnaja, Warja, Köch., Pulkv. Brieža 8—9.
Bessmertnij, Morduch, Mitinh. d. Tab.-Fabr. «Osman», Marijas 12—15, Tel. 95759.
Bessmertnow, Andr., Kont., l. Maskavas 249—11.
Bessow, Georg, Kfm., Baložu 14—3. ielā 3—16.
Besteļenko, Wladisl., Lejas 5—15.
Besters, Adam, Dw., Matīsa 19—3.
— Adam, Fleisch., Matīsa 19—3.
Bestulson, Aug., Blaumaņa 26—65.
Beszennaja, Ewdokia, Nonne, Kr. Barona 125.
Betak, Alma, Schndrn., Bruņinieku ielā 77—11.
Betecher, Luise, Schndrn., Brīvības ielā 52—9.
Betes, Arv., Schuhm., Brīvības ielā 126—46.
K. Betge u. Co., Tirgoņu ielā 10, Tel. 23123-95022.
Bethen, Alex., Müller, Vidzemes šos. 28—30.
Bethge, Käthe, Schausp., Skolas 11—
Friedr. Bethke, G. V., Frisiersalon, Šķūņu 26, Tel. 22838-93638.
Bethke, Arth., Exped., Augļu 1—18
— Friedr., Fris., Raiņa bulv. 1—1.
Bethling, Elisabeth, Markthdlrn., Ogļu 10—1.
— Heinr., Prok. d. F-a W. Ruth, O
ielā 10.
— Karl, Fisch., Ogļu 10—1.
Betholz, Eugen, Kont., Daugavgrīv
ielā 37—1.
Betke, Konst., Fuhrm., Aptiekas 24—
Betker, Bertha, Lehrn., l. Smilšu ielā 15—12.
— Heinr., Bäck., Sergeja 14—2.
Betler, Paul, Tērbatas 38—11.
Betlin, Jul., Fischer, Ogļu 4—13.
— Pet., Enkura 3—7.
Jahnis Betman, G. V., Schneiderwerkst., Brīvības 12.
Betmann, Anna, Teleph., Cēsu 23—
— Jahn, Tischl., Cēsu 23—10.
— Joh., Schndr., Tērbatas 4—3.
— Karl, Zeichn., Brīvības 94—38.
— Leontine, Teleph., Cēsu 23—10
— Ottilie, Krkpfleg., Bruņinieku 5.
Bauindustrie Akt.-Ges. «Beton»,
arbeiten, Präses: O. Leepin,
der d. Verwaltung: P. Spruksts,
W. Krastin, Dzirnavu 70, Tel. 93182.
Betrusch, Ernst, Schuhm., Sapieru
Betschalis-Butschinsky, Franziska, Mod. Vārnu 15—11.
— Jos., Wächt., Vārnu 15—11.
Betschas, Alma, Strick., Augļu 1—2
— Emma, Schndrn., Augļu 1—2.
— Jur., Bahnpol., Matīsa 45—9.
Bett, Lina, Ģertrūdes 121—1.
Bette, Jahn, Schuhm., Bāriņu 5—1
— Luise, Zvaigžņu 23—2.
— Reinis, Schuhm., Bruņinieku ielā 42—1-a.
Better, Georg, Eisenb., Artilerijas ielā 64—8.
— Karl, Kont., Kreslera 6—2.
— Pet., Böttch., Kreslera 6—2.
Betticher, sieh auch Boetticher.
Betticher, Alice, V. Jelgavas 52—
— Herm., Buchh., V. Jelgavas 52
— Herm., Landw., Slokas 26—1.
Bettmann, Erich., l. Ķēniņu 16—4
— Katharine, Brīvības 6—21.
— Rich., Dir., V. Jelgavas 52—1, Tel. 93740.
— Wilh., Kfm., Juŗa Allunana 3—7
Betz, Bertha, Schndrn., Alberta 7—
— Klara, Kass., Alberta 7—8.
— Marie, Stud., Brīvības 154—12
Betze, Jul., Lāčplēša 60—24.
— Mathilde, Lehrn., Lāčplēša 60—
Beuninger, Ernestine, Lehrn., An
jas ielā 14-b—10.
Beuter, Rich., Buchh., Strēlnieku 6
«Beveronia», Korporation, Kr. Bar
na 45, Tel. 96066.

wald, Al-dra, Brīvības 34/36 –21.
lisabeth, Fris., Brīvības 34/36—21.
Friedr., Optik., Vilandes 10—1.
welagua, Gottfr. Schausp., Elizabetes 31-a—4-a.
wert, Ed., Schloss., Muižas 11—4.
win, Jahn, Schuhm., Krāsotāju ielā 6—14.
yer, Alex., Buchh., Baznīcas 35—25.
Alph., Kont.. Matīsa 33—2.
Anna, Baznīcas 35--25.
Anna, Verk., m. Jēkaba 4—1.
Arv., Kont., Pētersalas 5—11.
lfriede, Kont., Baznīcas 35—25.
Ernst, Bahnbmt., Ziepju 3—3.
Gust., Hsb., Šarlotes 40—13.
Harry, Uhrm., Gertrūdes 55—10.
Heinr., Buchh., Zvanu 13—1.
Henriette, Pļavas 5—10.
Irma, Rechnungsf., Matīsa 33—2.
Jak., Kfm., l. Klijanu 5—46.
Lihba, Hsbn., Anniņmuižas 64.
Luise, Kont., Baznīcas 35—25.
Martha, Mission., Lāčplēša 32—1.
Nik., Jāņa sētā 6—3.
Selma, Gertrūdes 55—10.
Wally, Bmt., Biešu 1—6.
yerinck, Pet., Korresp., m. Pils 5—5

rl T. Beyermann, Sandstrasse №1
Tel. 20784/93984.

rl Th. Beyermann, H. III., Gold- u. Silberw., Inh.: Joh.-Heinr. Beyermann, l. Smilšu 1, Tel. 20784-93984.
H. Beyermann, H. III., Agent. u. Kommiss., Inh.: Joh.-Heinr. Beyermann, Palasta 2.

h. Heinr. Beyermann
Glasmanufaktur
Gegründet 1747
Gr. Königstrasse Nr. 8
Tel. 20484

h.-Heinr. Beyermann, O. V., Glaserwerkst., l. Ķēniņu 8. Tel. 20484, Postfach 747.
yermann, Alfr., Kfm., Agenskalna ielā 1—3.
Joh.-Heinr., Inh. d. F-ma Joh.-Heinr. Beyermann, Kalnciema 22, Tel. 97099.
Karl, Juw., l. Smilšu 1—4.
Paul, Kass., Agenskalna 1—3.
Wilh., Stud., Laipu 5—4.
roth, Eva, Elizabetes 75—10.
thien, Iwan, Kont., Lāčplēša 4—1.
Karl, Stud., Lāčplēša 4—1.
zis, Karl, Schndr., Tilta 8—1.
alek, Irene, Buchh., Eksporta 4—7.
erfeld, Jos., Schndr., Sadovņikova ielā 17—25.
erger, Alb., Kapellm., Hanzas ielā 4—1.
it, Minna, Ganību d. 15—31.
hermann, Lydia, Schndrn., Bruņinieku 12—12.
ner, Pauline, Brīvības 58—4.

Bichowsky, Elka, Stud., Parka 4—15.
— Mir., Pens.-Inh., Parka 4—15.
— Rebekka, Elizabetes 23—13.
— Riwa, Dagdas 3—8.
— Wulf., Verk., Dagdas 3—8.
Bickerneek, Jur., Priežu 4—3.
Bidder, Eugen, Fris., m. Kalna 6—3.
— Karl, Verk., Tērbatas 33/35—32.
— Marie, Krkpfleg., Antonijas ielā 15-a—24.
— Mathilde, Hsbn., m. Ķēniņu 1—2.
Bideg, Alma, Schrifts., Stabu 94—4.
— Minna, Blaumaņa 26—71.
— Theod., Phot., Blaumaņa 26—71.
Arthur Bidel, G. III., Oel u. Farbenmühle, Dzirnavu 131/133, Tel. 92266.
Bidel, Arth., Hsb., Ausekļa 6/8—1,
Bidigs, Alex., Exped., Zvaigžņu 9—9.
Bidlo, Pet., Schuhm., l. Maskavas ielā 78—9.
Bidsal, Leontine, Geschäftsf., Pērnavas 23-a—10.
— Lina, Pērnavas 23-a—10,
Otto Bieberger, H. III., Techn.-Büro u. Agentur, Jaunielā 17, Tel. 22037-91727.
Bieberger, Marie, l. Jaunielā 17—3.
— Otto, Kfm., l. Jaunielā 17—3.
Biebert, Alex., Dek.-Mal., l. Lāču ielā 18—34.
Biedermann, Adolphine, Bruņinieku ielā 83—4.
— Anna, Rēveles 38—19.
— Chr., Schmied, Matīsa 137—24.
— Ed., Wächt., Brīvības 83—8.
— Erika, Verk., Bruņinieku 83—4.
— Eugenie, Zahnärztin, Brīvības ielā 54/56—2.
— Georg, Matīsa 107—3.
— Georg, Schuhm., Matīsa 28—5.
— Gust., Schndr., Bruņinieku ielā 93—30.
— Helene, Kurs., Ģertrūdes 75—1.
— Isaak, Kont., Brīvības 54/56—2.
— Jak., Schndr., Bruņinieku 89—29.
— Jak., Schuhm., Rēveles 89—2.
— Joh., Maler, Talsu 9—71.
— Karl, Kelln., Kr. Barona 100—45.
— Ludw., Sattler, Cēsu 7—1.
— Theod., Schuhm. Matīsa 72—22. ,
— Ulrich, Apoth., Slokas 40—2.
«Biedris», Feuerwehrverein, l. Jēkaba ielā 30. Tel. 20285-91185.
Bieksts, Jahn, Phot., Brīvības ielā 32—16-17.
Richard Bielby, H. II., Schiffs- u. Warenagentur, Inh.: Rich. Bielby, l. Smilšu 29, Tel. 20546-90546.
Bielby, Rich., Dir., Baznīcas 36—13, Tel. 94384.
Bielchen, Ernst, Stud., Kalnciema ielā 17—3.
Bielchen, Hedw., Talsu 23—3.
— Malwine, Hsbn., Kalnciema 17—2.
— Natalie, Hsbn., Jelgavas š. 70—1.
Bielenki, Emma, Kass., Brīvības ielā 89—21.
— Pascha, Kass., Brīvības 89—21.
Bielenstein, Bernh., Hsb., Fürekera 2.
— Elisabeth, Landw., Füreekera 2—1.
— Gerh., Verk., Daugavgrivas 25—2.
— Siegfr., Maler, Alberta 12—9.
Bielenz, Antonie, Arb., Tīriņu 7—2.
Bielfeld, Harald, Landmess., Marijas ielā 50—39.
Bielieb, Amalie, Lāčplēša 59—23.
— Wilhelmine, Gerber., Brīvības 34—4.

Bielin, Rob., Kontr., Blaumaņa 25—1.
Bielinki, Jak., Kurmanova 10—12.
— Sina, Geschäftsf., Kurmanova ielā 10—12.

Dampfsägemühle und Holzbearbeitungs-Fabrik
M. Bielinky,
Riga, Kurmanowstrasse № 17.
Kontor: Tel. 92712 :-: Privat: Tel. 92713
Lager div. Holzmaterialien

M. Bielinky, G. III., Dampf-Sägemühle, Inh.: Morduch Bielinky, Bevollm.: Gedalje Bielinky, Kurmanova 17, Tel. 92712, Tel.-Adr.: Iknilib, Postf. 223.
Bielinky, Gedalje, Prok. d. F-a M. Bielinky, Andr. Pumpura 3—12, Tel. 23751.
— Mord., Inh. d. F-a M. Bielinky, Parka 4—7. Tel. 92713,
Bielmann, sieh auch Bihlmann.
Bielmann, Alfr., Abt.-Führ. d. Presse-Abt., Strēlnieku 17—6.
— Jenny, Bmtn., Marijas 68—20.
— Reinh., Bmt., Bruņinieku 44/46—11.
Bielorabe, Abr., Kungu 30-a—12.
Bieman, Jahn, Hapsalas 14—20.
Biemann, Joh., Schuhm., Ģertrūdes ielā 111—14.
— Julie, Iļķena 1—6.
— Liese, Hdlrn., Dārtes 5—3.
— Mart., Prof., Antonijas 15-a—14.
Biemel, Lotthe, Dw., Vaļņu 30—10.
— Lydia, Vaļņu 30—10.
— Olga, Wirtsch., Vaļņu 30—10.
Biemels, Pet., Kurier, Dzirnavu 49—2.
Bienemann, Herb., Lehr., Kuldīgas ielā 2-b—2.
— Joh., Schloss., Rumpmuižas ielā 18—64.
— Karl, Lāčplēša 17—12.
— Rob., Schloss., l. Kandavas 5—9.
— Wilh., Stud., l. Nometņu 18—3.
Bienenfeld, Johanna, Kont., Hospitaļa ielā 8—3.
— Joh., Maurer, Hospitaļa 8—3.
Bienert, Theoph., Bmt., Struteles 3—1
Bientz, Elise, Kalpaka bulv. 11—6.
Bientz, Lehr., Kalpaka bulv., 11—6.
— Marie, Elizabetes 35—6.
Bierauer, Anna, Amalijas 9—16.
Bieren, Werner, Dzirnavu 33—8.
Ralf Bierich Imp. u. Export, H. II., Imp.-Exp. u. Kommission, Inh.: Ralf Bierich, l. Miesnieku 1, Tel. 22236-93436, 22586-95286.
Bierich, Gust., Hsverw., Skolas ielā 20—14.
— Heinr., Kont., Jelgavas 47—2.
— Marie, Lehrn., Elizabetes 10—5.
— Ralf, Inh. d. F-ma Bierich, Elizabetes 10, Tel. 93404.
Biermann, Isidor, Kfm., Blaumaņa ielā 12—38.
— Mowscha, Kfm., Brīvības 9—6.
«Bierquelle», Speisehaus, l. Smilšu ielā 12/14, Tel. 23513-93790.
Bietmann, Julie, Spul., Mikus 8—5.
Bigailo, Elisabeth, Hsbn., Bauskas 29—1.
Handelshaus Christian Bigge, H. III., Agentur u. Kommission, Inh.: Christian Bigge, Architektu 1—2. Tel. 20578.

Bigge, Christian, Kfm., Architektu 1.
Biggis, Ernst, Čiekurkalnā, I. lin. 8-a—1.
— Olga, Bmtn., Dzirnavu 131—6.
Bihdel, Alma, Ausekļa 6/8—1.
Bihlei, Amalie, Schndrn., Olivu 5—19.
Bihlit, Martha, Ganu 6—9.
Bihlmann, siehe auch Bielmann
Bihlmann, Alfr., Journ., Strēlnieku 17—6.
— Arth., Pastor, Strēlnieku 17—3-5. Tel. 94315.
— Emilie, Strēlnieku 17—1.
— Martha, Lehrn., Skolas 38—20.
— Rob., Saim. Dep., Skolas 38—20. Tel. 90662.
— Wilma, Stud., Stabu 20—15.
— Joh., Schuhm., m. Palisādu 19—1.
Bihne, Jak., Matīsa 58—8.
Bihrin, Andr., Schuhm., Vilandes ielā 1—15.
— Antrine, Slokas 45—5.
— Arth., Fris., Templa 4—2.
— Aug., Buchh., Ormaņu 8—3.
— Bertha, Bmtn., Stabu 16—35.
— Christian, l. Kandavas 11/13—4.
— Dore, Hndlrn., Marijas 83/85—18.
— Edg., Tischlr., Daugavgrīvas 49—3.
— Ed., Bmt., Mārtiņa 8—3.
— Emma, Lehrn., Marijas 83/85—18.
— Friedr., Holzbr., Kalnciema ielā 100—17.
— Gedert, Hsb., Templa 4—1.
— Helene, Wärt., Marijas 33—13.
— Hugo, Holzbr., Brīvības 125—20.
— Jahn, Kfm., Elizabetes 7—13.
— Jahn, Kfm., Marijas 83/85—18.
— Karl, Schndr., Dzirnavu 13—15.
— Katharina, Marijas 134—5-a.
— Katharina, Hndlrn., Stabu 16—35.
— Marie, Strick., Bruņinieku ielā 54/56—10-11.
— Minna, Schndrn., Artilerijas 3—3.
— Olga, Lehrl., V. Milgrāvis, I. lin. 36—1.
— Rob., Schloss., Kandavas 7—8.
— Rud., Margrietas 1—1.
— Theod., Fris., Sadovņikova ielā 39—53.
— Trihne, Strick., Vidzemes šos. 35-a—4.
Bihrinsch, Alex., Fuhrm., Zaķu 1—4.
— Bernh., Geschäftsf., d. med.-Abt., d. Kriegshosp., Talsu 8—3.
— Isr., Zahnarzt., Avotu 30—4.
— Joh., Bäcker, Bruņinieku 115—28.
— Jos., Fuhrm., l. Kalnu 9—3.
— Pet., Chauff., Matīsa 69—12.
Bihrit, Alwine, Geschäftsf., Blaumaņa ielā 29—25.
Bihront, Irma, Brīvības 165—10
Bihwin, Karl, Buchh., Švarcmuižas ielā 9—6.
Bija, Alfr., Verk., Matīsa 58—18.
— Charlotte, Kass., Kr. Barona ielā 34—2.
— Elisabeth, Verk., Matīsa 50—18.
— Heinr., Bmt., Stabu 105—52.
— Jahn, Klempn., Stabu 105—51.
— Jahn, Schiffer, Zvejnieku 7—1.
— Jahn, Schloss., Lapu 3-b—12.
— Karl, Aufs., Centralcietumā 1—37.
— Marie, Schndrn., Bruņinieku ielā 119—24.
— Rud., Bmt., Bruņinieku 119—24.
Bijalaja, Sinaida, Lehrn., Baznīcas ielā 37—10.
Bijewitz, Joh., Klempn., Kr. Barona ielā 7—27.

«Bikur Cholin», Jüd., Krankenpflg., Verein, Mārstaļu 26, Tel. 21361. Chir.-Abt. l. Maskavas 118, Tel. 94205.
Bikau, Pet., Fuhrm., Rēveles 82—12.
Bike, Fritz, Schndr., Karlines ielā 15—39.
Bikelis, Kas., Fuhrm., Rēveles 58—11.
Biken, Isaak, Kont., Tērbatas ielā 6/8—16.
— Pesse, Schndrn., Stabu 59—9.
Bikerneek, Elsa, Kont., Blaumaņa ielā 27—8.
— Jahn, Kfm., Gertrūdes 113—50.
Bikis, Jahn, Stud., Kr. Barona 37—7.
— Jul., Stud., Kr. Barona 37—7.
— Lene, Stud., Brīvības 126—21.
Bikke, Emma, Schwester, Bruņinieku ielā 5.
— Marie, Web., m. Nometņu 44—15.
— Wera, Spul., m. Nometņu 44—15.
Bikormeks, Wold., Stat-Chefs-Geh., Karlines 8/10—10.
Bikow, Anna, Web., Lejas 5—96.
— Christian, Mstr., Kr. Barona 136.
— Elisabeth, Hsb., Daugavgr., Plavas ielā 11.
— Theod., Poliz., Akmeņu 14/16—47.
— Wass., Verk., Elizabetes 77—17.
Bikower, Gertrūdes 121—38.
Bikmann, Fuhrm. Zvaigžņu 2—31.
— Edith, Bmtn., Tērbatas 7—15.
— Jahn, Blaumaņa 9—10.
— Jahn, Schndr., Strēlnieku 19—15.
Bikre, Grig., Masch., Talsu 1—7.
Biks, Karl, Bahnbmt., Daugavpils ielā 49—93.
— Alma, Stud., Ventspils 8—4.
— Hugo, Schuhm., Ventspils 8—4.
— Magdalena, Plavas 2—17.
— Herb., Stud., Rēveles 32—6.
Bikscha, Fritz, Poliz., Schreyenbusch, I. Lin., 8—14.
Bihka, Karl, Steinh., Palīdzības ielā 12—3.
— Karl, Stud., Palīdzības 12—13.
Biksche, Christine, Stud., Stabu ielā 49-a—27.
— Georg, Wächt., Krasta stac. C. 16—4.
— Karl, Arch., Brīvības 84/86—15.
— Otto, Marijas 55—24.
Biksin-Grünberg, Ansis, Bmt., Slokas ielā 15—10.
— Ed., Buchh., Slokas 15—10.
Bikson, Leib., Kurmanova 20-a—6.
— Pesse, Zunahtm., Kurmanova ielā 20-a—6.
— Sarah, Schndrn., Kurmanova ielā 20-a—6.
Bikult, Pet., Fuhrm., Kr. Barona ielā 60—11.
— Bilajew, Benj., l. Kalēju 19—2.
Bilau, Anna, Buchh., Bruņinieku ielā 27—107.
— Ernst, Schmied, Bruņinieku ielā 27—107.
Bildat, Jahn, Kfm., Liepājas 9—32.
— Theod., Kfm., Dārza 21—1.
Bilder, Karoline, Zvaigžņu 24—59.
Lehrmittelbüro des Bildungsministeriums. H. II., IV., Lehrmitteln. Leiter aller Abteilungen Herm. Mielens. Leiter d. Abteil. Stabu ielā 9, Tel. 92105. Wold. Blumberg, Leiterin d. Abteil. Raiņa bulv. 25. Tel. 21442. Elsa Rotgalw.
Bileams, Aug., Lagerverw., Lāčplēša ielā 50—31.
— Elise, Lāčplēša 50—31.
Bilej, Markian, Kfm., Katolu 38—1-a
Bilemann, Adolf, Korresp., Brīvības ielā 85—12.
Bileskaln, Elsa, Schndrn., Stabu ielā 20—17.
— Milda, Schndrn., Stabu 20—17.
Bilewitsch, Alfons, Fuhrm., Katolu ielā 44—2.
— Andr., Klempn., m. Palisādu ielā 6—14.
— Ant., Wächt., Katolu 54—10.
— Malvine, Dw., Katolu 44—2.
Bilewitz, Melitta, Gouv., Brīvības ielā 38—4.
Bilewsky, Auguste, Schndrn., Mari ielā 83/85—35.
— Bille, Wirt., Marijas 83/85—35.
— Eugen, Schriftf., Avotu 30—19.
— Eug., Friedr., Kont., Avotu 30—1
— Friedr., Tapez., Valdemāra 4—5.
— Helene, Gertrūdes 125—28.
— Leop., Avotu 57—11.
— Rob., Marijas 83/85—35.
— Rud., Schloss., Avotu 57—15.
— Schanno, Fleisch., Avotu 60—1.
Bilgin, Ottilie, Bmtn., Bruņinieku ielā 78—6.
— Ottilie, Kont., Bruņinieku 78—6.
— Pet., Bmt., Bruņinieku 78—6.
Bilheux, Renele, Lencu 2—49.
Bilinsky, Adolf, Kfm., Strēlnieku ielā 19—1.
— Jahn, Kunstm., Martas 7—2.
— Marie, Jezusbaznīcas 14—3.
Bilinski, Tscheslaw, Bürstenm., l. Ķēniņu 20—1.
Bilinsky, Wladisl., Färb., Jēzusbaznīcas ielā 14—3.
Biljewsky, Made, Hdlrn., Valdemāra ielā 52—6.
Gottliebe Biljunas, G. V., Wurstfa Bruņinieku ielā 92, Tel. 92429.
Bilken, Adolf, Ing., Baznīcas 10/12
— Ad., Lehr., Turaidas 5—1.
— Andr., Drog., Blaumaņa 14—2
— Jahn, Tischlr., m. Kandavas ielā 11—4.
— Sette, Indriķa 18—14.
Bilkewitsch, Alex., Mech., Kr. Bar ielā 109—84.
— Wladisl., Mont., Stabu 84—6.
Bilkin, Andr., Bmt., Avotu 4—27.
— Andr., Sekr., Avotu 4—27.
— Emilie, Hdlrn., l. Kalnu 62—10
— Paula, Kindergärtn., Jēkabpils ielā 19-a—3.
— Willis, Stud., Jēkabpils 19-a
Bille, Jak., Mont., Balastdambī 5
— Lina, Hsbn., Brīvības 2—8.
Bille-Bullit, Wilh., Bmt., Laktas ielā 2/4—10.
— Biller, Elisabeth, Architekta 1
Billert, Jahn, Lehr., Lāčplēša 18
— Paul, Schuhm., Alberta 3—13.
Billis, Adolph, Postbmt., Zaldatu ielā 6—15.
— Wladisl., Schuhm., Mašinas 4
Bilsen, Ed., Fabr.-Verw., Matīsa ielā 27—24.
— Eva, Dārzaugļu 4—4.
— Ewald, Techn.-Zeichn., Dārz ielā 4—4.
— Ewald, Techn., Matīsa 33—39.
— Jahn, Masch., Rēveles 70—28.
— Karl, Stud., Lermontova 6—19.
Bilske, Pet., Hsb., Schreyenbusch I. Lin. 8-a.

lster, Amanda, Mission, .l Maskavas ielā 142-b—4.
Mich., Pastor, l. Maskavas ielā 142-b—4.
um, Henne, Strick., Kurmanova ielā 20—2.
un, Salam., Zunahtm., Werkst., l. Nometnu ielā 33—5.
unas, Anna, Zahntechn., Bruninieku ielā 92—2.
Emilie, Schndrn., Ludzas 70—7.
Gottliebe, Hdlrn., Bruninieku ielā 92—1.
Kasim., Gertrūdes ielā 26.
Kasim., Fleischer, Bruninieku ielā 92—1.
Wikenty, Fuhrm., Ludzas 70—7.
Bimann, Apotheke, Kr. Barona ielā 64, Tel. 94032.
mann, K., Prov., Miera 23.
Mart., Prof.-Ing., Antonijas 15-a, Tel. 95734.
mbad, Chaja, Brīvības 114.
Nachum, Hutm., Brīvības 114—6.
Bi-mi-ni», Konditorei, K. Bajar, Valdemāra 16, Tel. 90600.
nat, Anna, Erzieh., Annas 2.
naus, Karl, Bmt., Dārtas 20—20.
ndar, Susanne, Schndrn., l. Maskavas ielā 42—38.
ndberg, Julie, Wirt., Stabu 5.
nde, Arth., Mil.-Bmt., Matīsa ielā 43—48.
Arth., Verk., Avotu 2—30.
Emilie, Kont., Artilerijas 44—6.
Wilhelmine, Teleph., Marijas ielā 106—36.
Karl, Stud., Matīsa 43—42.
Bindemann, Buchbinderei u. Liniieranstalt, Marijas 10. Tel. 93945.
h. **Bindemann**, Holzniederlage, Preč. stac., 69, Tel. 94289.
ndemann, Adolf, Lehrl., Palangas ielā 2—1.
Christian, Portier, Karlines 42—27.
Georg., Poliz., Grotes 2—2.
Jak., Lehr., Kurmanova 24—2.
Joh., Kfm., Brīvības 126—10.
Jul., Maler, Mūrnieku 2—3.
Osk., Retouch., Rēveles 74—5.
Pet., Kfm., Brīvības 106—7.
Saul, Lehrl., Grotes 2—2.
Wanda, Erzieh., Karlines 42—27.
um **Binder**, Strickerei, Marijas 35. Tel. 94123.
nder, Abe-Adolph, Kfm., Marijas ielā 87—6.
Abr., Buchh., Blaumaņa 5—14.
Chaim, Kfm., Avotu 34-a—4.
Elisabeth, Buchb., Bruninieku ielā 121—2.
Hans, Schmied, Riekstu 18—3.
Joh., Bmt., Stabu 80—9.
Joh., Former, Marijas 121—19.
Joh., Schloss., m. Nometnu ielā 50-a—4-a.
Joh., Tischlr., m. Nometnu ielā 50-a—4.
Jos., Kfm., Brīvības 100—15.
Naum, Kfm., Marijas 28—20.
Pauline, Strick., Marijas 121—19.
ndermann, Alex., Ag., Kalnciema ielā 32-a—16.
nkel **Bindmann**, Buchbinderei, Dzirnavu ielā 113.
ndmann, Jankel, Buchh., l. Grēcinieku ielā 14—3.
Lina, Kont., Marijas 21-a—15.
Sonni, Kont., Marijas 21-a—15.

Bindse, Herm., Geschäftsf., Stabu ielā 55—22.
— Karl, Geschäftsf., Stabu 73—16.
Bindscha, Joh., Schuhm., Augustines ielā 13—46.
— Selma, Wirtin, Avotu 9—8.
Bindsche, Herm., Bmt., Stabu 55—22.
— Karl, Bmt., Stabu 73—16.
— Karl, Dw., Brīvības 98—11.
Bindsulens, Chr., Staatskontr., Brīvības ielā 136/138—51.
Bindur, Sarah, l. Maskavas 5—1-b.
Bine, Friedr., Mil.-Bmt., Gertrūdes ielā 56—14.
Binert, Anna, barmh.-Schw., Bruninieku ielā 5.
Binet, René, Franz. Kons., Elizabetes ielā 41/43—6.
Binfeld, Jahn, Fuhrm., Terezes 4—2.
Binger, Wilhelmine, Lāčplēša 9—2.
Bingner, Anna, Brīvības 84/86—13.
— Anna, Musiklehrn., Brīvības ielā 84/86—13.
Bink, Xawer, Schloss., Ludvika 3—5.
Binka, Josif, Tischlr., Tīriņu 10—2.
Binkewitsch, Wladisl., Feldsch., l. Lāču 26—24.
Binkis, Alph., Schuhm., Daugavpils ielā 74—5.
Binum, Peisach, Kfm., Dzirnavu ielā 117—7.
P. Binun, Mogesch., Marijas 2, Tel. 97236.
Binun, Chaim, Verk., Lāčplēša ielā 155— 6.
— Elias, Kont., Bruninieku 20—31.
— Mord., Sattl., Lāčplēša 155—6.
— Rache, Duntes 48—36.
— Rosa, Kass., l. Maskavas 79—17.
— Schaja, Holzbr., Bruninieku ielā 20—5.
— Scheine, Schndrn., l. Maskavas ielā 79—17.
Binwid, Anlise, Dw., Merkeļa un Tērbatas ielas stūrī, dz. 4.
— Rud., Tapez., Merkela un Tērbatas ielu stūrī, dz. 4.
Biraw, Selma, Schndrn., Laboratorijas ielā 6—4.
Birawa, Lina, Bmtn., Laboratorijas ielā 6—4.
Birck, Emilie, Wirtsch., Ausekļa ielā 4—6.
— Emma, Kont., Ausekļa 4—6.
Birdanz, Heinr., Schloss., Schreyenbusch, II. Querlin., 14—2.
Birge, Willy, Masch., Dārtas 14—11.
Birgeatto, Helene, Schndrn., Olivu ielā 13—16.
Birgel, Anna, Katrinas d. 13—5.
— Anna, Hsb., Talsu 7—1.
— Emilie, Pflegrn., Pērnavas 29—12.
— Fritz, Zimmerm., Matīsa 38—4.
— Grete, Kors.-Näht., Talsu 7—1.
— Laufj., Pērnavas 29—12.
— Indr., Fuhrm., Katrines d. 13—5.
— Jahn., Bmt., Katrines d. 13—5.
— Jahn, Wächt., Zvaigžņu 25—27.
— Joh., Pastor, Indrika ielā 8.
— Karl, Schloss., Schreyenbusch, I. Lin. 26-a—4.
— Mary, Pērnavas 29—17.
— Milda, Maschschr., Matīsa 38—5.
Birgel-Paegle, Alma, Lehrn., l. Grēcinieku 14—8.
— Alma, Lehrn., 1, Grēcinieku 14—8.
Birger, Anna, Schndrn., Mārstaļu ielā 9/11—26.
— Iraida, Schndrn., Duntes 48—7.
— Karl, Tischlr., l. Maskavas ielā 140-a—1.
— Lena, Wäsch., l. Maskavas ielā 140-a—1.
— Leontine, Bruninieku 115—133.
— Mend., Wächt., Lāčplēša 114—31.
— Mich., Kfm., Gertrūdes 34—5.
Birgkan, Karl, Landw., Kroņu 15—11.
Birich, Olga, Skolas 20—15.
Birit, Otto, Expr., Kurmanova ielā 23—24.
Biritis, Otto, Tischlr., Stabu 92—17.
Birjan, Fritz, Kfm., Brīvības 68—4.
— Margarethe, Verk., Brīvības ielā 68—4.
Birjukow, Alex., Bahnbmt., Lāčplēša ielā 118—74.
Wilh. Birk, G. V., Posament-Werkst., Marstaļu 26—4.
Birk, siehe auch Birck
Birk, Adolf, Škūņu 17—10.
— Andr., Brīvības 190—4.
— Daniel, Portier, Vaļņu 2—37.
— Elfriede, Phot., Artilerijas 8—16.
— Emma, Vēja 6—4.
— Emma, Schndrn., Trijādības ielā 30—2.
— Erna, Ausekļa 4—6.
— Eugenie, Korresp., Lienes 19—3.
— Ferd., Bmt., Valdemāra 67-a—19.
— Friedr., Schrifts., Marijas 86—6.
— Georg, Korresp., Glüka 4-a—1.
— Georg, Schuhm., Matīsa 50—39.
— Gottfr., Marijas 132—123.
— Heinr., Stud., Baznīcas 39—11.
— Heinr., Stud., Švarcmuižas ielā 14—13.
— Herbert, Schloss., m. Stacijas ielā 9—5.
— Joh., Kont., Zvaigžņu 2—16.
— Karl, Bmt., Parka 4—33.
— Karl, Kfm., Švarcmuižas 14—13.
— Karl, Tischlr., Marijas 13—10.
— Karoline, Schndrn., Karlines ielā 21—4.
— Katherine, Schndrn., Valguma ielā 31-a—9.
— Luise, Karlines 21—12.
— Luise, Bahnbmt., Kr. Barona ielā 40—20.
— Luise, Kont., Schreyenbusch, II. Lin., 18—7.
— Marie, Kont., Artilerijas 8—16.
— Mich., Fris., l. Lubānas 1/3—2.
— Olga, Bmtn., Gertrūdes 9—26.
— Reinh., Kont., Lavīzes 3—2.
— Wilh., Posament, Marstaļu ielā 26—4.
Birk-Zeelava, Karl, Schuhm., l. Bišu ielā 20—3.
Birkan, Abr., Kfm., Marijas 57—15.
— Alex., Bmtn., Laktas 2/4—17.
— Asna, Avotu ielā 23-b—11.
— Ella, l. Lāču 3—42.
— Jahn, Seem .,Duntes 50—26.
— Jak., Tischlr., Stabu ielā 43—9.
— Jak., Wege-Mstr., Stat. Aelexanderpforte.
— Julie, Bmtn., Laktas 2/4—4.
Birkans, Karl, Offiz., Stat. Alexanderpforte.
— Karl, Tischlr., Rumpmuižas ielā 18—25.
— Karoline, Tulas 16—6.
— Matilde, Hdlrn., Sta. Alexanderpforte.
— Schaja, Reformatu 14—2.

Birkant. Karl. Mont., Lāčplēša ielā 35—12.
Birkants. Lisette, Wärt., Lienes ielā 8—15.
Birkandt, Karl, Buchbind., **Jāņa** ielā 3—6.
Birkau, Chaja, **Matīsa 31—37.**
Birkaw, Klara, Telegr., Indriķa ielā 20—8.
Birkback, Frank, Kfm., Eksporta ielā 5—11.
Birkberg, Anna, Dw., Karlines ielā 25—9.
Birke, Anna, Stud., Dzirnavu 63—24.
Birken, Karl, Bmt., Dzirnavu ielā 82—27.
— Mart.. Bmt., Dzirnavu 82—27.
— Pet., Bmt., Dzirnavu 82—27.
— Pet., Sekr.-Geh., Ģertrūdes ielā 113—32.
Birkenbaum. Karl, Fuhrm., Vārnu ielā 20—8.
Birkenberg. Aug., Bootsm., Ilkeņa ielā 1—7.
Birkenberg, Ernst, Apoth.-Geh., Ieroču ielā 9—25.
— Fritz, Lithogr., Lejas 14—32.
— Halli, Ilkeņa ielā 1—7.
Birkenfeldt. Alide, Lāčplēša 53—16.
— Alvine, Kont., Brīvības 130—20.
— Emma, Brīvības 130—20.
— Gottl., Buchh., Blaumaņa 27—15.
— Joh., Tischlr., Artilerijas 11/13—7.
— Lilly, Bmtn., Rēveles 65—10.
— Milda, Teleph., Rēveles 65—10.
— Paul. Schloss., Hospitaļa ielā 24-b—41.
Birkenfeldt-Schmidt, Wera, Lazaretes ielā 3—12.
Birkenstein, Ansis, Stabskpt., **Dzirnavu 34-a—31.**
— Fritz, Oberst-Ltn., Dzirnavu ielā 34-a—31.
— Nik., Kult.-Techn., Ģertrūdes ielā 37—1.
Birkenthal. Maximilian, Dw., Karlines ielā 22/24—7.
Birkert, Ant., Schrifts., Palīdzības ielā 13—1.
— Emilie, Verk., Bruņinieku 50—3.
— Mary. Lehrn., Stabu 37—10.
— Pet., Schrifts., Stabu 37—10.

E. Birkhan, Reformatu ielā 14. Tel. 23953/91853

Elias Birkhahn, H. II., Agentur (Heringe), Reformatu ielā 14, Tel. 23953-91853.
Birkhahn, Abr., **Kfm.**, Vecpilsētā 5—1.
— Arn., Fris., **Rēveles 18—5.**
— Arth.. Maschinenarb., Hapsalas ielā 14—13.
— Aug., Schloss., Rēveles **77—75.**
— Alex., Töpf., Matīsa **84—18.**
— Erna, Bmtn., Rēveles **77—75.**
— Ernst. Dir. d. Letl. Hand.- & Industrie Bank, Blaumaņa ielā 5-a—41..
— Ernst, Doz., Tērbatas **23/25—41.**
— Georg, Kont., Tirgoņu 17—2.
— Georg. Zimmerm., Rēveles ielā 38—23.
— Hugo, Stud., Dzirnavu **21—4.**
— Jek., Mstr.. Alexanderpf. Stat., Geb., Lit. K.
— Joh., Kapt., Brīvības 97—1.
— Karl. Elektr.-Mont., Artilerijas ielā 23—1.
— Karl, Ltn., Ģertrūdes 14—14.
— Leiba, Kont., m. Kalnu 14/16—5.
— Marie, Verk., Artilerijas **23—1.**
— Nik., Lehrl., Augļu 2—8.
— Paul. Schloss., Maiznīcas 10—13.
— Paula. Kont., Alberta 7—7.
— Pet., Tischlr., Stabu 91—18.
— Scholom, Saat- u. Flachsbrak., Vecpilsētā 5—1.

Handels-Haus

AUGUST BIRKHAN,

lielā Minsterejas ielā 13. :-: Tel. 23926/94252

Kolonialwaren, Mehl, Tabakwaren, Heringe, etc.

Handelhaus August Birkhahn, H. I., Kolonialw., Inh.: Aug. Birkhahn, Minsterejas 13, Tel. 23926-94252, Tel.-Adr.: «Augbirk».
Jul. Birkhan, G. V., Herst. v. Tinte, Schuhcreme u. and. chem.-techn. Art., Merķeļa ielā 3, Tel. 20617.
Birkhan, Aug., Inh. d. **F-ma August** Birkhan, Blaumaņa **ielā 26—19.**
— Elias, **Kfm.**, Blaumaņa **29—16.**
— Ernst, **Doz.**, **Blaumaņa 5-a.**
— G., Tirgoņu ielā 17.
— Georg, Brīvības ielā 85.
— Gitte. Matīsa 31—16.
— Hirsch, Kont., **Matīsa** 31—16.
— Otto, Techn., Artilerijas 23—1.
— Simon, Eisendreh., Artilerijas ielā 23—1.
Birkin, Jul., Töpfer, Marijas ielā 109—43.
Birkis, Joh., Schloss., Pokrova ielā 7/9—29.
— Pet., Kontr., Gogoļa 4/6—22.
Birkjan, Rob., Journ.-Red. d. «Mūsu Zeme», Dzirnavu 4—2.
Birkmann, Adolf, Augustines 13—46.
— Adolf, Bautechn., Ērgļu 20—14.
— Adolf, Färber, Kalnciema 15—5.
— Alfr., Brīvības 165—4.
— Alfr., Sattl., Saldus 6—2.
— Alide, Lehrn., Brīvības 136/138-32.
— Alma, Dzirnavu 4—19.
— Anna, Schndrn., **Pētersalas** ielā 12—8.
— Arth., Bmt., Tērbatas 18—2.
— Aug., Screyenbusch, II. Lin., 7—1.
— Arv., Stud., Rēveles 76—6.
— Austra, Bmtn., Schreyenbusch II. Lin., 7—1.
— Elfriede, Stud., Rēveles 76—6.
— Erst, Musik, Bruņinieku 71—49.
— Fritz, Lotse, Bolderaa, Skolas ielā 6—2.
— Fritz, Masch., Templa 3—4.
— Girt, Hsb., Ērgļu ielā 20—5-6.
— Girt, Stellm., Rēveles 76—6.
— Jahn, Kont., Marijas 115—6.
— Joh., Stud., Kr. Barona **32—19.**
— Joh., Verwalt., Kr. Barona ielā 32—19.
— Jenny, Hdlrn., Mārupes 3-b—35.
— Karl, Kfm., Mārupes 3-b—35.
— Karl, Schloss., Marijas 115—6.
— Karoline, Schndrn., Avotu **28—5.**
— Lihba, I. Alūksnes 5—4.
— Lucie, **Schndrn.**, Palmu 10—6.
— Milda, Marijas 115—6.
— Pet., Bruņinieku 89—17.
— Pet., Geschäftsf., Dzirnavu ielā 81/85—1.
— Pet., Ing., Dir. d. Handels & Ind., A.-G. «Daugava», Maskavas ielā 64, Tel. 91280.
— Peter-Paul, Mus., Bruņinieku ielā 89—17.
— Rud., Stud., Brīvības 136/138—32.
— Wally, Stud., Rēveles 76—6.
J. Birkowitsch, Baumaterial-Handl., l. Maskavas 70, Tel. 94905.
Birkowitsch, Joh., Kfm., l. Maskavas ielā **1—1.**
Birmann, siehe auch Buehrmann.
Birmann, Auguste, Ģertrūdes 67—10.
— Chaim. Brīvības 82—6.
— Etty. Lāčplēša 18—10.
— Ch. L., Prok. d. F-a «Arnold Sörensen», Lāčplēša 18—10, Tel. 92802.
— H. A., Bevollm. d. F-ma «Arnold Sörensen», Brīvības 75—25.
— Hirsch. Brīvības 82—7.
— Jak., Verk., Kungu 25/27—11.
— Karl, Prov., Ģertrūdes 23—2.
— Leier, Brīvības 82—7.
— Mendel, Exped., Brīvības 82—6.
Birn. Adolph. Bmt., Ģertrūdes ielā 123—3-a.
— Alma, Buchh., Valdemāra ielā 57/59—20.
— Anna, Schndrn., Ģertrūdes ielā 123—3-a.
— Emma, Hndlrn., Ādmiņu 8—34.
— Erna. Schndrn., Ģertrūdes ielā 123—3-a.
— Feiwus. Kfm., Lāčplēša 39—3.
— Joh., Chauff., Ādmiņu 8—34.
Birnbaum, Alb., **Valdemāra** 64—6.
— Andr., Zeichn., **Pulkv.** Brieža ielā 1-a—7.
— Christ., Kfm., Blaumaņa 13—7.
— Emma, Blaumaņa 28—6.
— Emma. Bmtn., Lenca 2—50.
— Erst, Bmt., Dzirnavu 115—20.
— Harry. Bmt.. Lazaretes 3—11.
— Jahn. Geschäftsf., Lāčplēša ielā 70-a—2.
— Jak., Kfm.. Brīvības 180—3.
— Jak., Schndr., Tērbatas 97—1.
— Jahn, Schuhm., Cēsu 43—25.
— Joh.. Brieftr., Kalnciema 68—5.
— Joh., Kfm., Blaumaņa 11/13—17.
— Karl. Bmt.. Lenca 2—50.
— Marie. Plkv. Brieža 18—8.
— Mart., Dw.. Ezera 27—1.
— Mart., Hsb.. m. Vējzaksalā 6.
— Olga, Kurs.. Lāčplēša 51—8.
— Pet.. l. Lāču 22—7.
— Rembert. Kalnciema 81—3.
— Rud.. Fris.. Kalnciema 81—2.
— Theod.. Oberltn.. Baložu 16—4.
— Vict.. Red. d. «Latv. Vēstn.». Ludzas ielā 56—56.
— Werner, Stud.. Plkv. Brieža ielā 18—8.
— Wold.. Exped.. m. Vējzaksalā 6—1.
Birne. Alma, Stud., Valdemāra ielā 57/59—20.
— Aug., Cēsu 33—2.
— Birne. Christine. Avotu 2—58.
— Jak.. Tischlr., m. Lubānas 2—1.
Birneek. Christine, Rūjienas 6—3.
Birnik. Nachman, Verk., Stabu ielā 59—13.
Birnis. Ed., Techn.. Artilerijas 61—7.
— Jahn, Schrifts., Avotu 2—58.

— Karl, Augustines 12—39.
— Wold., Hafenpol., Laboratorijas ielā 27—4.
Birnow, J. Edelhaus, Kungu 1, Tel. 20441.
Birnow, Abe-Jos., Schausp., Lāčplēša ielā 50—8.
— Bazel, Zunahtm., l. Maskavas ielā 59—36.
— Bertha, Verk., Avotu 53/55—44.
— Isr., Mützenm., Avotu 53/55—44.
Birow, Lina, Bmtn., Blaumaņa 25—17.
Birnow, Mowscha, Zunahtm., l. Maskavas 80—3.
— Owsei, Kfm., Stabu 59—19.
— Seelig, Kfm., Kungub 30-a—16 .
Birsak, Marie, Schndrn., Brīvības ielā 125—27.
Birša, Jahn, Gärtn., l. Kandavas ielā 72—7.
Birschak, Osk., Schrifts., Rūjienas ielā 5—16.
Birschneek, Pet., Kass., l. Palisādu ielā 19—3.
Birse, Andr., Exped., Ģertrūdes ielā 89—26.
— Elisabeth, Hsb., Biķernieku 25—1.
— Pet., Zahnarzt, Marijas 10-a—2.
Birsenberg, Elsa, Bmtn., Valdemāra ielā 57/59—2.
— Fritz, Maler, Ārlavas 3—4.
Birsemneek, Karl, Landmess., Matīsa ielā 63—11.
Birseneek, Alex., Archit., Maiznicas ielā 12—10.
— Jahn, Aufs., Valmieras 45—61.
Peter Birsgal, H. III., G. V., Holzhand. u. Holzflössung, Kundziņsalā, (Kundsingsholm) II. Lin. 13, Tel. 93340.
Birsgal, Amalie, Hdlrn., Lielgabalu ielā 2—6.
— Aug., Kfm., Marijas 82/84—19.
— Aug., Maler, Stabu 100—3.
— Elsa, Kont., Gogoļa 4/6—21.
— Emilie, Kont., Švarcmuižas ielā 10—22.
— Emilie, Tērbatas 4—18.
— Ernst, Bmt., Matīsa 35—2.
— Ernst, Geschäftsf., Matīsa ielā 35—2.
— Irma, Stud., Tērbatas 20—24.
— Jahn, Kass., Stabu 20—21.
— Jahn, Klm., Lielgabalu 2—6.
— Jahn, Stud., Bruņinieku 64—7.
— Jak., Hsb., Purvciema 85.
— Konrad, Landw., Bramberģes ielā 32—1.
— Karl, Stud.-Bmt., Tērbatas 4—18.
— Lisa, Schndrn., Marijas 63—21.
— Lisa, Witt., Rēveles 90—6.
— Lucie, Lehrn., Gogoļa 4/6—21.
— Mart., Mil.-Bmt., Slokas 45—4.
Birsgal-Lapinsch, Wold., Bmt., Brīvības bulv., 1—15.
Birsgals, Mahrzis, Töpfer, Bruņinieku ielā 72—55.
— Pet., Industr., Kundsingsholm, II. Querlin., 13—1.
— Reinh., Hsb., Adolfa 5—1-2.
— Rich., Bmt., Bruņinieku 20—20.
— Veronika, Stud., Kundsingsholm, II. Querlin., 13—1.
— Wilh., Stud., Gogoļa 4/6—21.
Birsin, Agripina, Brīvības 154—39.
— Ed., Buchh., m. Nometņu 9—4.
— Elisabeth, Lehrn., Ģertrūdes 3—17.
— Emilie, Dw., Ģertrūdes 67—24.
— Herm., Dw., l. Kalēju 54—13.
— Karl, Buchh., Pionieru 6/8—13.
— Karl, Klempn., l. Bišu 1—9.
— Lina, Web., l. Buļļu 12-c—30.
— Margarethe, Valguma 45—16.
— Marie, Elizabetes 23—12.
— Mina, Stud., Artilerijas 3—48.
Birsit, Aug., Buchh., Lāčplēša 18—17.
— Ernst, Grav., Valdemāra 69-b—11.
— Pet., Bmt., Bruņinieku 27—42.
— Stine, Kundsiņsalā, 7. šķ. lin 12—3.
— Pet., Zimmerm., Kalnciema ielā 99-b—8.
Birskaln, Jahn, Gärtn., Ģimnastikas ielā 14—10.
— Leonh., Schloss., l. Bišu 6—8.
Birskap, Mart., Kfm., m. Nometņu ielā 11—1.
Birskop, Marie, Schndrn., Brīvības ielā 134—17.
Birslej, Behrtul, Tischlr., Stabu ielā 6—29.
P. Birsneek. Sarkandaugavas tilta kioskā an d. Rotdün. Brücke, Tel. 94251.
Birsneek, Adam, Palīdzības 13—2.
— Albert, Stud., Tērbatas 9/11—10.
— Alex., Brak., Avotu 54-a—18.
— Alfr., Vereid.-Rechtsanw., Valdemāra 19—3, Tel. 90844.
— Alma, Stud., Lāčplēša 50—7.
— Alwine, Katrines 30—22.
— Ant., Schloss., Rēveles 21—1.
— Arn., Stud., Antonijas 15-a—25.
— Aug., Schloss., Lienes 14-a—8.
— Charlotte, Verk., Ērglu 12—21.
— Chr., Heizer, Bruņinieku 5.
— Chr., Heiz., Katoļu 30—39.
— Christ., Landw., Avotu 53/55—2.
— Ed., Bmt., Lāčplēša 70-b—10.
— Ed., Kfm., Limbažu 1—8.
— Emma, Lehrl., Lapu 9—8.
— Ernst, Schrifts., Kalnciema ielā 19—1.
— Eva, Matīsa 86-a—13.
— Heinr., Pērnavas 23—25.
— Herb., Bmt., Brīvības 30—4.
— Herb., Techn., Brīvības 30—4.
— Irma, Kont., Rēsnas 10—4.
— Jahn, Aufs., Zentralgefängnis, 1—23.
— Jahn, Hsb., Brieža ielā 72.
— Jahn, Postbmt., Katoļu 30—39.
— Jak., Wächt., Mārupes 3-a—39.
— Julianne, Buchh., Katoļu 1—25.
— Julie, Maschschr., l. Altonavas ielā 13—1.
— Karl, Mech., Jelgavas 43—14.
— Karoline, Alberta 5—13.
— Karoline, Lehrn., Raiņa bulv. 25—8.
— Lisette, Hdlrn., l. Nometņu 63—1.
— Louise, m. Nometņu 18—15.
— Margarethe, Schndrn., Vagonu ielā 9—3.
— Martha, Pfleg., Jelgavas šos. 23/25—48.
— Mathilde, Hsb., Rēsnas 10—4.
— Olga, Kungu 22—9.
— Pet., Tischlr., Alšvangas 13—1.
— Wold., Aufs., Rēsnas 10—4.
— Ilja, Peitavas 9/4—7.
Birsow, Ilja, Peitavas 9/4—7.
Birstein, J, Cēsu 3.
Birstin, Christ., Kfm., Dzirnavas ielā 74/76—21.
— Jak., Kfm., Matīsa 47—6.
Birsul, Alex., Verwalt., Valdemāra ielā 25—3.
— Anna, Schndrn., Matīsa 97—14.
— Dav., Heiz., Brīvības 31—14.
— Ed., Geistl., Daugavgrīvas ielā 16-a—3.
— Elvire, Bmtn., Brīvības 170—17.
— Jahn, Offiz., Brīvības 170—17.
— Martha, Art., Brīvības 2—7.
— Osw., Korresp., Marijas 24—6.
— Roman, Bmt., Bruņinieku ielā 75-b—10.
Birsup, Ernst, Bäck., Kr. Barona ielā 45/47—1.
Birswalk, Emilie, Matīsa 88—5.
Birtin, Jahn, Sold., Kapu 18—5.
Birukowa, Marie, Dw., Antonijas ielā 8—11.
Bisa, Alph., Schloss., Kalnciema ielā 2-a—6.
Bisain, Pet., Holzbr., Matīsa 44—16.
Bisch, Lotte, Dārtas 21-a—13.
— Trine, Hdlrn., Tilta 22—2.
Bischa, Elsa, Kurs., Matīsa 44—8.
Bischel, Kurt, Kont., Rēveles 40—27.
— Karl, Maler, Rēveles 40—27.
Bischenstrop, Jahn, Heizer, Katrines dambī 16—8.
Bischjan, Karl, Dw., Lāčplēša 36—12.
— Milda, Lehrl., Lāčplēša 36—12.
— Willis, Lehrl., Lāčplēša 36—12.
Bischkare, Ede, Matīsa 84—9.
Bischmann, Alma, Schndrn., Klinģeru ielā 2—1.
— Ella, Strick., Klinģeru 2—1.
— Jak., Eisendr., Zofijas 2—12.
— Theod., Schmied, Kr. Barona ielā 82—4.
Bischof, Adam, Klempn., Zvaigžņu ielā 24—4.
— B., Kalnciema 44—9.
— Dav., Hsb., Stabu 28—2.
— Jak., Schloss., Zvaigžņu 24—4.
— Jahn, Stud., Vārnu 20—35.
— Pet., Verk., Bolderaa, Filipa ielā 5—2.
— Willy, Elektrotechn., Bolderaa, Filipa 5—3.
Bischoff, Vict., Kont., Rēveles ielā 70—59.
— Valerie, Rēveles 70—59.
Bischowa, Natalie, Dw., Ģertrūdes ielā 14—19.
Bischtehwinsch, Aug., Bmt., Bolderaa, Viesnicas ielā 1—2.
— Wold., Kurs., Stabu 49-a—4.
Bischtrop, Christ., Schloss., Daugavpils ielā 74—10.
Arved Bisden, G. V., Leinoel u. Oelkuchenindustrie, Mūksalas ielā 9—11.
Bisden, Arv., Hsb., l. Maskavas ielā 76—7.
— Thekla, Kont., Tērbatas 18—5.
Bisels, Rud Maler, Rēveles 85—41.
Bisineek, Selma, Schndrn., Enkura ielā 5/7—7.
Bisjukow, Andr., Schuhm., Dārtas ielā 1—10.
Biskaitsch, Anna, Schndrn., Rēveles ielā 81—39.
— Emilie, Schndrn., Daugavpils ielā 53—13.
— Jak., Bahnpoliz., Ganību d. 17—1.
Biskaitsch-Enz, Alide, Heb., Ganību dambī 17, Tel. 93283.
Biskap, Alma, Lehrn., Marijas ielā 10-b—6.
— Auguste, Lagerverw., Bruņinieku ielā 5.

Biskaps, Jahn, Buchh., Matīsa 43—21.
— Karl, l. Lubānas 36-22.
— Wold., Schndr., Avotu 27-a—14.
Bislis, Alex., Kond., Rēveles 45—16.
— Christ., Rēveles 45—16.
— Ferd., Kond., Rēveles 45—16.
Bisna, Stanisl., Kutsch., l. Buļļu ielā 12-c—29.
Bisseneek, Alfr., Bmt., Kazarmu ielā 7—10.
— Andr., Schuhm., Matīsa 123—2.
— Anna, Leit. d. Kinderasyls, l. Kandavas ielā 4/6.
— Aug., Fuhrm., Kr. Barona 88—4.
— Aug., Techn., Marijas 4—15.
— Auguste, Bmtn., Gogoļa 13/17—15.
— Edg., Stud., Kr. Barona 88—4.
— Ed., Podraga ielā 34.
— Ed., Buchh., Lāčplēša 26—31.
— Ed., Handw., Dzirnavu 102-a—18.
— Ed., Stud., Elizabetes 21—8.
— Ed., Töpf., Pērnavas 22—18,
— Elisabeth, Kont., Elizabetes ielā 91/93—30.
— Elsa, Kont., Elizabetes 83/85—7.
— Emilie, Bmtn., Tērbatas 4—39.
— Emma, Wirtsch., l. Ķēniņu 28—2.
— Elvire, Verk., Ganību d. 25—15.
— Erich, Postbmt., Ģertrūdes ielā 113—98.
— Ernst, Kfm., Elizabetes 83/85—7.
— Georg, Dir., Valdemāra 33, Tel. 98544.
— Hertha, Kazarmu 7—10.
— Joh., Landmess., Tērbatas 4—39.
— Jur., Schuhm., Valdemāra ielā 27/29—36.
— Marie, Hndln., Dzirnavu ielā 102-a—18.
— Otto, Mstr., Valdemāra 60—13.
— Pet., Bahnbmt., Gogoļa 13/17—15.
— Vict., Musiklehr., Dzirnavu ielā 102-a—18.
— Willis, Verw.-Vors. d. Gesellsch. «Cements», Elizabetes 103.
— Willy, Valdemāra 62—5.
Bissneek, Andr., Stabu 33—15.
— Ekaterina, Bruņinieku 22—5.
— Ernst, Kfm., Kr. Barona 53/55—17.
— Jul., Ērgļu 3-a—85.
— Wold., Schrifts., Lāčplēša ielā 77/81—11.
— Wold., Stud., Ģertrūdes 77—2.
Bister, Aug., Kfm., Krāsotāju 19—21.
Bistram, Hartw., Ing., Pulkv. Brieža ielā 7—4.
— Hartw., Mitgl. d. Rig. Int.-Bank, A./G., Pulkv .Brieža ielā 7.
— Meta, Verw., Kronvalda bulv. 6—6.
Bistras, Stanisl., Bmt., Matīsa 90—15.
Bistraw, Alex., Schuhm., Krasta ielā 15/17—13.
Bistrow, Anna, Schndrn., Matīsa ielā 91—26-a.
Bistrow, Wlad., Schndr., l. Maskavas ielā 179—12.
Bisul, Rud., Stud., Bruņinieku 50—7.
Bitain, Jahn, Mech., Stabu 112—5.
— Karl, Holzbr., Tilta 20—2.
— Otto, Wieger, Tilta 20—11-12.
— Pauline, Kass., Tilta 20—2.
Bitak, Anna, Avotu 62—50.
— Jahn, Avotu 62—50,
Bitalin, Theod., Mech., Ludzas ielā 36—24.
Bitan, Amandus, Bmt., Marijas ielā 56/58—8.
Bitar, Alfr., Schrifts., Bruņinieku ielā 121—8.

Bite, Alwine, Hsb., Kundziņsalā, III. šķ. lin. 5.
— Rud., Karlīnes 36.
Bitenas, Anna, Žīdu 2—4.
— Aug., Fuhrm., Žīdu 2—4.
Bitinas, Jos., Wächt., Rūjienas 7—4.
Bitker, Dav., Adv., Avotu 16—22.
Bitmets, Jahn, Kontr., Tērbatas ielā 88—53.
Bitmet, Jahn, Kfm., Tērbatas 88—51.
Bitneeks, Chr., Dw., Tilta 6/8—7.
Bitorowitsch, Buchh., Trijādības 2—1.
Bitron, Jahn, l. Nometņu 62—50-51.
Bitron, Selma, l. Nometņu 62—50-51.
Bitschel, Eleonore, Verk., Krāsotāju ielā 6-a—4.
Bitschelis, Mar., Kfm., Elijas 7—1.
Bitschichin, Alexis, Kfm., Stabu ielā 109—1.
— Wold., Techn., Bruņinieku ielā 58/60—14.
Bitschka, Elsa, Kont., Ērgļu 39—49.
— Hugo, Offiz., Emmas 7—9.
— Mart., Emmas 7—6.
Bitschke, Elsa, Kont., Dzirnavu ielā 45/47—7.
— Herm., Dzirnavu 45/47—7.
Bitschol, Ed., Schloss., Jumpravas krastmalā 11—10.
Bitschunas, Jul., Bäck., Čiekurkalnā, II. lin. 27-a—13.
Bittain, Joh., Schloss., Bruņinieku 5.
Bittaner, Dawis, Hsb., Bolderājā, Jāņa 60.
Robert Bitte, Mechan.-Werkstatt, Brīvības 94, Tel. 96493.
Bitte, Alex., Kass., Tērbatas 20—18.
— Alex., Masch., Daugavpils 60—8.
— Alide, barmh. Schw., Jelgavas šos. 23/25—27.
— Alide, Bmtn., Kr. Barona 37—16.
— Alwine, Schndrn., Rumpmuižas ielā 22—12.
— Anna, Elizabetes 3—10.
— Anna, Hsb., Daugavgrīvā, Parādes ielā 30.
— Aug., Gärtn., Buļļu 30—1.
— Auguste, Embotes 8—2.
— Bertha, Fris., Marijas 136—44.
— Christine, Rēveles 69—27.
— Ed., Holzbr., Adolfa 13-a—1.
— Ed., Maler, Valmieras 41—7.
— Elisabeth, Bill.-Kontr., Strēlnieku ielā 19—6.
— Elmar, Leutn., Ģertrūdes 113—21.
— Emilie, Schndrn., Marijas 136—44.
— Emma, Rumpmuižas 22—11.
— Emma, Strick., Rumpmuižas ielā 22—12.
— Erast, Oberprok.-College, Dzirnavu ielā 66—50.
— Eva, V. Mīlgrāvī, IV. lin. 10—1.
— Ewald, Kfm., Valmieras 13—16.
— Fritz, Stud., Lāčplēša 62/66—34.
— Jahn, Ffm., l. Bīskapa 1—2-b.
Bitte, Jahn, Lagerverw., Pērnavas ielā 7—17.
— Jahn, Oberinstr.-Schriftf., Kalnciema 42—8.
— Jahn, Offiz., Dzirnavu 20—3.
— Jak., Schndr., Klusā 23—1.
— Joh., Adolfa 13-a—5.
— Joh., Fritz, Exped., Pērnavas 7—17.
— Johanna, Schndrn., Ērgļu 4—3.
— Karl, Kfm., Stabu 55—3.
— Karl, Verk., Valmieras 47—18.
— Konst., Kalnciema 44—2.
— Konst., Oberst.-Ltn., vet.-Arzt, Kalnciema 44—2, Tel. 95425.

— Leonh., Fuhrm., Zvaigžņu 21—11.
— Leontine, Schndrn., Rēveles 84—1.
— Lina, Geschäftsf., Kr. Barona ielā 80—6.
— Lucie, Kont., Matīsa 45—21.
— Luise, Ģertrūdes 82—9.
— Luise, Hsverw., Brīvības 163—3.
— Mart., Stud., Vidzemes š. 22—28.
— Mart., Fuhrm., Dreiliņmuižā.
— Mart., Kass., Baldones 2-b—4.
— Marzis, Zimmerm., Volguntes ielā 94—1.
— Mathilde, Lāčplēša 27—29.
— Mich., Aufs., V. Mīlgrāvī, IV. lin. 150-a—1.
— Nik., Ļermontova 6—18.
— Pauline, Wirtsch., Basteja b. 6—4
— Pet., Bmt., Šarlotes 19—26.
— Pet., Bmt., Stabu 105—47.
— Pet., Expr., Marijas 82/84—70.
— Pet., Tischl., l. Maskavas 110—8.
— Rud., Elektromont., Dzirnavu ielā 117—6.
— Trina, Slokas 81—4.
— Veronika, l. Maskavas 93—9.
— Waldis, Bmt., Brīvības 161/163—1.
— Wilh., Kurmanova 27—13.
— Wold., Geschäftsf., Brīvības 163—1
Bitten, Fritz, Exped., Matīsa 38—40.
— Veronika, Schndrn., Aizupes 32—1.
Bittenbinder, Alex., Fleisch., Gertrūdes ielā 90—11.
— Elinor, Schriftf., Marijas 63—13.
— Emanuel, Schloss., m. Nometņu ielā 1—10.
— Georg, Kont., Daugavgrīvas 31—2.
— Ida, barmh.-Schw., Elizabetes ielā 31-a—9.
— Irma, Rrzieh., Vaļņu 3/5—16.
— Joh., Schloss., Stabu 93—21.
— Joh., Schndr., Elizabetes 4—10.
— Natalie, Dw., l. Jēkaba 18—3.
— Paul, Daugavgrīvas 31—2.
— Rud., Schloss., m. Nometņu 17—3
Sander Bitteneek, G. V., Drechslerei, Marijas ielā 47.
Bitteneek, Alfr., Archiv., Lāčplēša ielā 119—5.
— Alfr., Bmt., Marijas 50—35.
— Alvine, Dw., Ģildes lauk. 4—8.
— Aug., Schriftf., Kalnciema 76—3.
— Ed., Hsb., Volguntes 56.
— Emilie, Kont., Ķemerējas 3—12.
— Jahn, Geschäftsf., Bauskas 25—3.
— Joh., Maler, Krāsotāju 13—46.
— Jahnis, Schndr., Tērbatas 33/35—20
— Karoline, Hdlrn., Bruņinieku ielā 54/56—9.
— Milda, Schndrn., Bruņinieku ielā 121—47.
Bitteneeks, Otto, Wächt., l. Palisadu ielā 13—9.
— Pet., Bahnbmt., Kalnciema 76—3.
— Pet., Fuhrm., Čiekurkalnā, I. lin. 27—11.
— Sander, Industr., Avotu 9—2.
— Wold., Buchh., Kalnciema 76—3.
— Ed., Maurer, Limbažu 7—8.
Bitter, Georg, Uhrm., Stabu 45—24.
— Mich., Landw., Anniņmuižas ielā 45—1.
Bitterlich, Marie, Bmtn., Strēlnieku ielā 15—22.
— Marie, Handarb., Blaumaņa 25—32.
Bitters, Alb., Eisenb., Marijas 131—25.
— Jul., Maler, Pļavas 2—3.
Bittmann, Karl, Hsb., Ropažu 25.
— Marie, Hdlrn., Maiznicas 7—7.
— Minna, Schndrn., Skolas 36—21.

Bittmet, Osk., Čiekurkalnā, II. lin. 4-a—14.
Bittner, Alex., Stud., l. Lāču 13—4/5.
— Arth., Artilerijas 8—35.
— Wera, Buchh., Valdemāra 69-a—4.
Bittow, Adolf, Agent, Valču 1—2.
— Martha, Valču 1—2.
Bitze, Elsa, Tērbatas 88—39.
Bitzka, Edde, Dw., l. Peldu 17—7.
— Johanna, l. Peldu 17—7.
Bitzkenescher, Anna, Marijas 4—15.
Bitzky, Andr., Acquis., Tērbatas ielā 20—9.
— Anna, Hdlrn., Matīsa 17—23.
— Friedr., Typogr., Marijas 30—9.
— Konst., Aspazijas b. 9—21-22.
— Rob., Oberlehr., m. Nometņu ielā 12—19.
— Rud., Apoth.-Verw., Emmas ielā 20-b—1-a.
— Rud., Prov., Slokas 12-a—1 .
Biwberg, Jul., Buršu 1/3—6.
Biweinis, Jos., l. Jaunavu 19—7.
— Rosalie, Wäsch., l. Jaunavu 19—7.
Biwinsch, Joh., Schuhm., Vārnu ielā 22—13.
Bizahl, Ede, Heb., Reņģes 3—3.
— Ewgenia, Bmtn., Ģertrūdes 56—27.
Bizals, Andr., Zimmerm., Avotu ielā 65—18-a.
Bizichin, Wold., Bmt., Bruņinieku ielā 58/60—14.
Bjalowsky, Benj., Verk., Elizabetes ielā 33—4.
— Hase, Kfm., l. Maskavas 8—16.
Bjastas, Karp., Schloss., Mednieku ielā 4—7.
Karl Bjelke, Import-Export, Inh.: Karl Bjelke, Prok.: Tage Sundel, Tirgoņu ielā 1, Tel. 22733-93733. Tel.-Adr.: «Bjelke».

Akt.-Ges. Björneborger Baumwolle
Björneborg, Finnland.
Vertreter für Latvia, Estland und Litauen
Grigori Ballack
Riga, Scheunenstr. 4 :-: Tel. 21582
Telegr.-Adr.: **Bomullsspinneri.**

A.-G. Björneborger Baumwolle, Björneborg, Finnland H. I., A.-G., in Björneborg, Bevollm.: Grigor Ballack, Rig., Fabrikslager: Šķūņu ielā 4, Tel. 21582. Tel.-Adr., «Bomullspinneri».
Bjelke, Karl, Inh. d. F-ma Karl Bjelke, Stokholmas ielā 10.
Bjelkin, Alex., Kfm., Kalpaka bulv. 11—1.
Blaçh, Abel, Klempn., Marijas ielā 29—39.
Blacher, Ernst, Stud., Visbijas 30—1.
— Karl, Prof., Visbijas 30—1.
Blachow, Jurij, Kfm., l. Palisādu ielā 25—7.
Bladon, Rud., Bmt., Marijas 104—61.
Blaese, Elisabeth, Valdemāra ielā 69-a—31.
— Jenny, Lehrn., Valdemāra ielā 69-a—31.
— Lilly, Lehrn., Valdemāra 69-a—31.
— Martha, Stabu 86—10.
— Pet., Seeuferstr., Gesinde Kulle — 1.

Blaffert, Henriette, Wäsch., Krāsotāju ielā 11—29.
Blagodar, Andr., Maurer, Rēveles ielā 52—18.
— Leony, Strick., Rēveles 52—18.
Blagomislowa, Olga, Mus.-Lehrn., Matīsa 27—25.
Blahkis, Alex., Kfm., Avotu 56—20.
— Jahn, Klusā ielā 19—1,
— Marie, barmh. Schw., Klusā ielā 19—1.
— Minna, Hdlrn., Avotu 56—20.
Blahse, Alex., Kont., Marijas ielā 113—24.
— Karl, Ltn., Marijas 113—24.
— Karoline, Marijas 113—24.
Blahsma, Jahn, Buchh., Parka 8—15.
Blaistern, Jak., Alberta 3—1.
Blakis, Karl, Musik., l. Ķēniņu 12—16.
Blakke, Jahn, Kond., Ģertrūdes ielā 106—24.
Blaks, Albin, Musik., Kr. Barona ielā 60—10.
— Elsa, Marijas 31—27.
— Jak., Marijas 31—27.
— Leonid, Musik., Marijas 31—27.
Blakson, Otto, Brīvības bulv. 1—6.
Blanck, Wilhelmine, Schndrn., Basteja bulv. 11—9-10.
Blank, Adam, Eisendr., Abavas 6—8.
— Alex., Bmt., Brīvības 91—8.
— Anna, Strick., Vārnu 9—54.
— Elka, Verk., Rīdzenes 4—4.
— Hanna, Kass., Brīvības 40—16.
— Karl, Uhrm., m. Nometņu 44—4.
— Katharina, Sadovņikova 18—58.
— Macha, Schndrn., Cēsu 2—69.
— Margarethe, Bmtn., Dzirnavu ielā 63—8.
— Marie Buchh., Sadovņikova ielā 18—58.
— Milda, Phot., Valdemāra 1-a—35.
— Milda, Studn., Schreyenbusch, II., Lin. 34—4.
— Milly Verk., Bruņinieku 91—18.
— Philipp, Mus., Kurmanova 29—29.
Blanka, Milda, Stud., Vidus 4—2.
Blankberg, Aug., Ag., Vaļņu ielā 28-b—15.
Blanke, Wilh., Schuhm., Valmieras ielā 31—21.
Blankenberg, Arn., Sped., Brīvī- ielā 144—34.
— Ferd., Eisendr., Brīvības 144—34.
— Friedr., Kfm., Vilandes 3-a—4.
— Natalie, Vilandes 3-a—4.
Ansis Blankenburg, G. V., Metallbearb.-Werkst., Rēveles 28—89.
Blankenburg, Amalie, Ag., Rēveles ielā 28—88.
— Emilie, Bmtn., Pļavas 5—14.
— Gedert, Tischlr., Baložu 32—5.
— Hans, Mstr., Rēveles 28—88.
— Indr., Staatsbmt., Pļavas 5—1.
— Jahn, Hsb., Pļavas 5—15.
— Nelda, Schndrn., Marijas 111—8.
— Willis, Wächt., Patversmes ielā 23—2.
Blankenfeld, Alb., Verk., Kundsingsholm 19—1.
— Emilie, Schuhm., Kr. Barona ielā 129—81.
— Sam., Hsb., Kundsingsholm, I. Lin. 19.
Blankemann, Wilh., Mstr. Brīvības ielā 52—2.

Blankenstein, Abr., l. Maskavas ielā 62—30.
— Alex., Stud., Skolas 20—6.
— Arkiny, Stud., Strēlnieku 9—12.
— Behr, Kfm., Stokholmas 27.
— Dav., Zunahtm., l. Maskavas ielā 62—25.
— Esi, Verk., l. Maskavas 62—30.
— Jos., Arzt, Brīvības 42—13.
— Sonja, Schndrn., l. Maskavas ielā 62—30.
Blankert, Ella, Schndrn., Brīvības ielā 126—15.
A. Blankfeld, & M. Gelbart, H. III., Manufakt.-Galanterie u. Kurzw., Inh.: Abram Blankfeld u. Max. Gelbart, Marijas 17, Tel. 98205.
Blankfeld, Abram, Kfm., Avotu ielā 1/3—10.
— Hirsch, Bmt., Marijas 43—4.
— Joh., Fleisch., Hapsalas 24—2.
— Jos., Kont., Alberta 3—7.
— Motel, Kfm., Marijas 26—18.
Blanks Rob., Maler, Zaķu 3—18.
Blankwein, Christine, Dw., Miera 17-a—8.
— Osk., Verk., Miera 17-a—8.
Blarewitsch, Ant., Fuhrm., Valmieras 21—15.
Blasar, Ludw., Brieftr., Ludzas ielā 36—43.
Blaschewitsch, Jahn, Bahnarb., Viļānu 7—26.
— Stanisl., Schmied, Viļānu 7—26.
Blaschewitz, Marie, Wärt., Lāčplēša ielā 29—62.
Blaschis, Mart., Schndr., Kaļķu ielā 27/29—8-a.
Franz Blaschke, H. I., Ingenieur-Büro u. Agentur, Inh.: Ing. Franz Blaschke, Valdemāra ielā 11—1, Tel. 23693-90693.
Blaschke, Franz, Ing., Valdemāra ielā 11—1.
— Marie, Vārnu 8—28.
Blaschkis, Wlad., Graveur, Pērnavas 29—44.
— Wold., Pērnavas 29—44.
Blaschkowskaja, Salomea, Stabu ielā 97—10.
Blaschkowskaja, Sophie, Verk., Stabu ielā 97—10.
Sinaida Blaschtschik, H. III., Lebensm., Tērbatas 65, Tel. 95547.
Blaschtschik, Igor, Kfm., Bruņinieku ielā 27—100.
— Jefim, Kfm., l. Pils 8—5.
— Sinaida, Kfm., Bruņinieku ielā 27—100.
E. Blascstschuk, & W. Rebane, H. II., Agentur u. Kommission Inh.: Jefim Blaschtschuk u. Wold. Rebane, m. Monetu 16, Tel. 20334.
Blaschtschuk, Agathe, Patversmes ielā 29—4.
Blase, Aug., Maurer, l. Peldu ielā 14—4.
Blasel, Rachil, Verk., Lāčplēša ielā 118—73.
Blaser, Hessel, Lāčplēša 118—73.
— Teken, l. Kalēju 76—3.
Blasewitsch, Jos., Kfm., Akmeņu ielā 15—46.
Margarethe Blasewitz, G. V., Damengarder., Kaļķu 12—6.
Blasewitz, Jul., Kfm., Meža 4—7.
— Margarethe, Inh. d. F-ma Marg. Blasewitz, Kaļķu 12—6.

Blasis, Wetschesl., Tischlr., Pionieru ielā 9—61.
Blatt, Alwine, Bruņinieku 87—7.
— Johanna, Kalnciema 30—2.
— K., Schndr., Parka 1-a—10.
— Nik., Masch., Bruņinieku 87—7.
Blatte, Joh., Schuhm., Schreyenbusch III. Querlin, 17—4-a.

Rigas Ogļskābes Fabrika
(Rigaer Kohlensäurewerk)
BLAU & Ko.
Tālrunis 21005 un 97421
Fabrika: Eiženijas ielā 5. Pilsētas kantoris: m. Pils ielā 5

Rig. Kohlensäurewerk, Blau & Co., Fabrik: Eiženijas ielā 5, Tel. 97421, Stadtkontor: m. Pils ielā 5, Tel. 21005, Inh.: Juris Blau u. Genossen.
Blau, Alex., Stud., Slokas 12-a—3.
— Al-dra, l. Maskavas 176—1-a.
— Alfr., Vilandes 12—32.
— Alfr., Stud., Zaļā 3—49.
— Alice, Hndlrn., Dzirnavu 31—38.
— Alide, Stud., Katoļu 1—22.
— Alvine, Lehrn., Ģertrūdes ielā 19/21—5.
— Andr., Ltn., Slokas 12-a—3.
— Anna, Karlines 7/9—41.
— Anna, l. Lubānas 16—4.
— Anna, Rūpniecības 1-b—3.
— Christine, Stud., Matīsa 27—34.
— Elisabeth, Vagonu 9—35.
— Elsa, Korresp., Antonijas 16-a—17.
— Elsa, Lehrn., Stabu 49-a—39.
— Emma, Journ., Karlines 7/9—41.
— Erna, Fris., Avotu 23-a—35.
— Erwin, Fris., Avotu 23-a—35.
— Eug., Zahntechn., Stabu 29—49.
— Gottliebe, Web., Meistaru 6—12.
— Gust., Mstr., Ventspils 5—12.
— Harald, Insp., Antonijas 16-a—17.
— Heinr., l. Lāču 17—32.
— Helene, l. Stacijas 8—34.
— Jahn, Administr., Kr. Barona ielā 1—2.
— Jahn, Postbmt., Matīsa 89-a—33.
— Jak., Tischlr., l. Maskavas ielā 66-a—16.
— James, Mech., l. Salas 23—2.
— Joh., Ing., Strēlnieku 1—7.
— Joh., Stud., Ģertrūdes 69/71—46.
— Joh., Verk., Lāčplēša 42—20.
— Jul., Industr., Slokas 15—5.
— Juris, Inh. d. F-ma Blau & Co., Slokas ielā 15.
— Jur., Hsb., Eiženijas 3/5.
Blau, Karl, Bäck., Tulas 5—38.
— Karl, Bmt., Ropažu 15—22.
— Karl, Hsb., Kalnciema 46—16.
— Karl, Hsb., Vidzemes šos. 66-c—5.
— Karl, Kupferschm., Matīsa ielā 85—31.
— Karl, Ltn., Slokas 12-a—3.
— Karl, Maurer, Vitebskas 39—6.
— Karl, Steindr., Lāčplēša 31—7-a.
— Karl, Stud., Kr. Barona 37—1.
— Lilly, Buchh., Karlines 7/9—41.
— Luise, Kont., Tvaika 102/107.
— Marie, l.Lubānas 37—8-9.
— Marie, Bmt., Slokas 12-a—3.
— Marie, Hndlrn., l. Peldu 34—7.
— Marie, Hsb., l. Lubānas 37—17.
— Marie, Verk., Antonijas 13
— Milda, Hsb., V. Jelgavas 28—3.
— Olga, Kr. Barona 97—8.
— Olga, Lehrn., Brīvības 35—32.
— Osk., Stabskpt, Brīvības ielā 103—49.
— Osw., Matīsa 41—42.
— Otto, Tapez., Marijas 4-a—8.
— P., Avotu 16-b.
— Paula, Kont., Pokrova ielā 15/17—12.
— Pet., Zollbmt., Ģertrūdes ielā 69/71—46.
— Pet., Kont., Tvaika 102/104.
— Rob., l. Maskavas 173—4.
— Theod., Buchh., Limbažu 7—28.
— Wilh., Prok. d. Versicherungsb., «Augsburg», Bruņinieku 18—2.
— Wilma, Geschäftsf., Maskavas ielā 173—4.
Blauberg, Alex., Ing., Pulkv. Brieža ielā 7—14.
— Anna, Bmtn., Matīsa 41—34.

August Blauberg
Generalagent der Versicherungs- u. Transport A/G.
„Latvijas Lloids“
Wallstrasse 28b. Tel. 21180 93780
Feuer-, Einbruchsdiebstahl-, Kasko-, Valoren-, Glas-Kollektiv-, Arbeiter- u. Einzel-Unfall-, Vieh-, Auto-Kasko und Lebens-Versicherung.

August Blauberg, Generalagent d. Versich., Gesellsch. «Latvijas Lloyds», Vaļņu 28-b, Tel. 21180-93780.
— Bertha, Schndrn., Maiznīcas ielā 10—19.
— Ed., l. Kalnu 13—44.
— Ed., Eisendreh., Lienes 9—80.
— Emil, Müller, Hospitaļa 3—79.
— Emma, Schndrn., Lauku 3—60.
— Friedr., Bürobmt., Dzirnavu ielā 103—11.
— Herm., Schndr., Marijas 46—6.
— Jak., Zimmerm., Pērnavas 9—9.
— Karoline, Schndrn., Matīsa ielā 43—9.
— Katharina, Gertrūdes 48—17.
— Louis, Buchh., Strēlnieku 4-a—5.
— Luise, Aelt. Schw., Bruņinieku 5.
— Martha, Handarb., Rēveles ielā 89—9.
— Mich., Schuhm., Sadovņikova ielā 21—11.
— Nik., Stud., Brīvības 71/73—2.
— Wally, Dzirnavu 103—11.
— Wold., Kfm., Elizabetes 27—10.
— Wold., Schndr., Avotu 29—27.
Blauhut, Aug., Schuhm., Hapsalas ielā 2/4—8-9.
Blaumann, Ed., Tērbatas 33/35—42.
— Karl, Kontrol., Mārtiņa 4—4.
— Marie, Wirtsch., Mārtiņa 4—4.
— Pet., Chauff., Artilerijas 43—5.
Blauschild, Lihbe, Pulkv. Brieža ielā 10—14.
— Salm., Kfm., Marijas 66—19.
Blaustein, Nochum, Avotu 17—7.
— Slawe, Kass., Avotu 17—7.
Blecher, Abr., Glaser, l. Maskavas ielā 6—18.
— Fruma, Verk., Stabu 65—9.
— Hanna, Kass., Stabu 65—9.
— Hirsch, Verk., Stabu 65—9.
— Riwa, Stabu 65—9.

S. A. Blechmann & Söhne,
Sünderstrasse 12. Tel. 20839 94339
Mode-, Galanterie-, Wirkwaren. Herrenwäsche.
Herrenmodeartikel.

S. A. Blechmann & Söhne, H. III., Mode u. Galanteriew., Inh.: Abram u. Louis Blechmann, Grēcinieku 12, Tel. 20839-94339.
Blechmann, Abr., Inh. d. F-ma S. A. Blechmann & Söhne, Grēcinieku 12.
— Alfr., Kfm., Marijas 30—1.
— B., Arzt, Kalnciema 5, Tel. 91339.
— Benj., Verk., Kungu 33—3.
— Hanna, Aerztin, Marijas 4-a—4.
— Jul., Oekon., Jura Allunana 3—5.
— Leo, Pulkv. Brieža 10—2.
— Leon, Arzt, Marijas 4-a—4, Tel. 90792.
— Louis, Inh. d. F-ma S. A. Blechmann & Söhne, Juŗa Allunana ielā 3—5, Tel. 21897-97987.
— Marianna, l. Maskavas 3—3.
— Mend., Zunahtm., Kungu 33—3.
— Moisei, Fleisch., l. Maskavas ielā 54—34.
— Philipp, Prov., Marijas 4-a—6.
— Sam., Ģertrūdes 70—1-2.
A. Blechstein, Bürstengesch., l. Kalēju ielā 6, Tel. 21548.
O. Blechstein, Bürsten, Inh.: Olga Blechstein, m. Kalēju 25.
Ph. Blechstein, Pinsel, Bürsten u. Maler Schablonen, Inh.: Philipp Blechstein, l. Kalēju 19.
Blechstein, Alph., Artist, Vilandes ielā 3-a—19.
— Alph., Bürstenm., l. Kalēju 8—10.
— Aug., Tischlr., Valdemāra 83—4.
— Edg., Kont., l. Kalēju 8—10.
— Olga, Inh. d. F-ma O. Blechstein, Kalēju 6.
— Olga, Priv.-Lehrn., Antonijas ielā 14—11.
— Phil., Inh. d. F-ma Ph: Blechstein, Kalēju 9—12.
— Vict., Mont., Valdemāra 83—4.
— Wold., Schloss., Valdemāra ielā 83—4.
Bleck, Franz, Ing., Pērnavas 15—23.
— Marie, Schndrn., Blaumaņa ielā 11—5.
Bledau, Wilh., Maurer, Mucenieku ielā 5—4.
Bleier, Bernh., Schmied, Marijas ielā 106—26.
Bleiksch, Marie, Schndrn., Schreyenbusch, III. Querlin., 14-a—3.
— Mich., Hsb., Uniona 57—1.
— Willy, Verk., Schreyenbusch, III. Querlin., 14-a—3.
Blek, Marie, Kont., Stabu 90—4.
Bleke, Joh., Med.-Feldsch., Brīvības ielā 60/66—39.
Blekis, Anna, Rēveles 23—10.
— Auguste, Kont., Matīsa ielā 64-b—8.
— Melanie, Verk., l. Kalnu 64—2.
— Rob., Schndr., Matīsa 64-b—8.
Blekte, Alma, Strick., Bruņinieku ielā 151—1.
— Anna, Bmtn., Pērnavas 31—4.
— Edg., Bmt., Zvaigžņu 13—27.

— Helene, Strick., Bruņinieku ielā 151—2.
— Lisette, Strick., Bruņinieku ielā 151—2.
Blempter, Leon, Kfm., Marijas ielā 31—38.
Blenk, Max, Brīvības 91—16-17.
Bleschke, Karl, Schuhm., Marijas ielā 136—13.
Bleschkewitz, J. Kfm. Zvaigžņu ielā 24—77.
Blese, Gust., Stud., m. Kalēju 1/3—14.
— Jak., Schuhm., m. Kalēju ielā 1/3—14.
Bleskewitsch, Joh., Kfm., Trijādības ielā 18/20—1.
Bless, Elsa, Hsb., u. Hsverw., Kungu ielā 26—3.
— Jak., Vilandes 7—14.
— Karl, Schleifer, Tukuma ielā 7-a—40.
— Pauline, Ganību d. 15—11.
Blesse, Aug., Hsb., Slokas 44—3.
— Ernst, Doz., Marijas 49—15.
— Marie, Schndrn., Purva 41—5.
— Math., Akmeņu 15—41.
Blessi, Anna, Kr. Barona 129—60.
Blesur, Theod., Fuhrm., l. Kalnu ielā 15/17—8.

Blettel, R. Skārņu ielā 21

R. **Blettels,** Kürschnerei, Inh.: Raph. Blettels, Skārņu ielā 21.
Blettels, Bronja, Stud., l. Ķēniņu ielā 21—6.
— Raph., Pelzwerkst., Inh. Ķēniņu ielā 21—6.
Bleyer, Kfm., Elizabetes 29—4.
Blidemann, Elias, Schuhm., Stabu ielā 70—12.
— Leiba, Schuhm., Stabu 70—12.
— Salomon, Schuhm., Marijas ielā 50—24.
A. **Blieden,** Eisen u. Stahlhndln., L. Grēcinieku 32, Tel. 20695.
Blieden, Hanna, Stud., Marijas ielā 21-a—7.
— M., Peldu ielā 15
— Rochel, Marijas 21-a—7.
— Salman, Bmt., Merķeļa 10—20.
— Salom., Kfm., Marijas 21-a—7.
Bligsne, Hugo, Mech., Brīvības ielā 36/138—63.
— Martha, Kand., Brīvības ielā 136/138—63.
Blihgsne, Katharina, Dw., Iecavas ielā 8—2.
— Selma, Verk., l. Jēkaba 28—1.
Blihwis, Alvine, Strick., Matīsa ielā 50—7.
Blihws, Mart., Fuhrm., Austuves ielā 1—2.
Blija, Jahn, Fuhrm., Bauskas ielā 21—8.
— Marie, Ogļu 30—4.
Blikmann, Marie, Bmtn., Hospitāļa ielā 5—4.
Bliks, Arth., Valdemāra 75—6.
Blimberg, Anna, Strick., Brīvības ielā 149—32.
— Grete, Hndlrn., Zvaigžņu ielā 13—13.
— Jak., Kfm., Hapsalas 17—12.
— Joh., Feuerw., Zvaigžņu ielā 13—19.
— Marie, Schndrn., Marijas 124—5.
Blimel, Kas., Webermstr., l. Nometņu ielā 62—59.
Blinder, Lore, Bruņinieku 102—6.
Blindmann, Bella, Schndrn., Sadovņikova 26—7.
— Chaja, Strick., Sadovņikova ielā 26—7.
— Srol, Klempn., Sadovņikova ielā 26—7.
Blindreich, Alb., Stud., Valdemāra ielā 39—7.
— Miriam, Valdemāra 39—7.
— Nelly, Stud., Valdemāra 39—7.
Blinke, Emilie, Kurmanova 16—7.
Blinkow, Abr., Zunahtm., Matīsa ielā 31—13.
Blinkow, Nina, Holzbr., Marijas ielā 5—16.
— Riwa, Schndrn., Matīsa 31—13.
Blinow, Alex., Bankbmt., Vilandes ielā 12—1.
— Helene, Dw., Lāčplēša 135—8.
— Jelifery, Dw., l. Maskavas ielā 80—15.
— Joh., Kfm., Alberta 7—11.
Blinowa, Katharina, Hsb., Indriķa ielā 4—7.
— Marie, Kont., Ausekļa 6-a—12.
— Natalie, Artilerijas 64—12.
Blinkin, Jahn, Schndr., Anglikaņu ielā 3/7.
Blintschikow, Dore, Arb., Lāčplēša ielā 116—1.
Blisniansky, Moisei, Zunahtm., Avotu ielā 46/48—7.
Bliter, Dora, barmh. Schw., Lāčplēša ielā 18—19,
Blitte, Christ., Tischl.. Blaumaņa ielā 23—16.
— Jahn, Brückenm., Avotu 4—28.
— Karl, Bäcker, Kr. Barona ielā 109—90.
Blitz, Marie, Bruņinieku 87—44.
— Olga, Lehrn., Elizabetes 8—9-a.
— Rob., Postbmt., Dobeles 4-a—5.
Blitzan, Alwine, Schndrn., Kr. Barona ielā 80—15.
— Pet., Dw., Stabu 49-a—22.
Blizau, Dav., Kelln., Ķieģeļu 4—2.
David Bloch, H. III., Leder u. Schuhmacherzut., Peldu ielā 22, Tel. 22190-95190.
Bloch, Abr., Aufs., Jēkabpils ielā 8—18.
— Benj., Rabbiner, Marijas ielā 70—47.
— Bernh., Schuhm., Jēkabpils 8—18.
— Dav., Kfm., Raiņa bulv. 31—15.
— Dav., Mützm., Stabu 65—24.
— Esther, Verk., l. Maskavas 12—7.
— Etta, Verk., l. Maskavas 12—7.
— Gust., Web., Merķeļa 8—26.
— Gutel, Matīsa 67—7.
— Hasim, Zahnarzt, Marijas 117—13.
— Hirsch, Lehr., l. Maskavas ielā 12—7.
— Jos., Verk., Stabu 59—2.
— Konon, Kfm., Stabu 59—2.
— Leib., Kfm., Lāčplēša 52/54—51.
— Liebe, Zahnärztin, Marijas ielā 117—13.
— Nechame, Marijas 117—13.
— Sarah, Hdlrn., Baznīcas 13—10.
Blochin, Artemij, Kont., Brīvības ielā 44/46—26.
J. Block, Elektr.-Untern., Kont. l. Grēcinieku 15, Tel. 23234-99034.
T. Block, & Ing. Goldin, Leder-Treibriemenwerkst., m. Kandavas ielā 12, Tel. 93523.
Block, siehe auch Blok.
Block, Adolf, Stuhlm., Teatra ielā 12—6.
— Edg., Baznīcas ielā 31.
— Edg., Lehrl., Tirgoņu 8—6.
— Edg., Kont., Tirgoņu 8—6.
— Franz, Kond., Brīvības 170—15.
— Friedr., Hsverw., Kr. Barona ielā 133—1.
— Gust., Weichenst., Vēja 6—9.
— Harriet, Skolas 38—8, Tel. 97780.
— Joh., Dw., Rēveles 87—14.
— Jul., Klarierer, Bruņinieku ielā 27—105.
— Karl, Geschäftsf., Ausēkļa 2—5.
— Luise, Wirtsch., Elizabetes ielā 65—2.
— Marie, Tirgoņu 9—4.
— Theod., Hsb., Krūtes 12—1.
Blodinsch, Jahn, Aelt.-Bmt., Vilandes ielā 12—4.
— Jahn, Bmt., Vidus ielā 9—14.
Holzhandel J. Blodneek & O. Sebris. H. II., Inh.: Jahnis Blodneek u. Otto Sebris, Alberta 12—11.
Jahn Blodneek, Holzhandl., Raiņa bulv. 27, Tel. 20692.
Blodneek, Adolf, Red. d. «Latvija», Elizabetes 29—1, Tel. 91565.
— Jahn, Bruņinieku 66—37.
— Jahn, Maler, Krāsotāju 13—5.
— Jul., Aufs., Zentralgefängnis, 1—14.
— Mart., Kfm., Brīvības 54/56—20.
— Mathilde, Schndrn., Merķeļa ielā 17—10.
— Pet., Dw., Matīsa 33—21.
— Joh., Kfm., Raiņa bulv. 27—9.
— Karl, Dir. d. Lettl. Commerzb., Elizabetes 29—1, Tel. 90929.
Blodon, Otto, Kfm., Lielās muižas ielā 9-a—1.
Blodsen, Georg, Eisendr., Sabiles ielā 3—6.
— Osw., Eisendr., Ormaņu ielā 19-a—3.
Blodsin, Emma, Schndrn., Zvaigžņu ielā 21—23.
— Julie, Kalpaka bulv., 10—10.
— Selma. Bmtn.. Marijas 110—53.
Bloess, Siegfr., Stud., Valdemāra ielā 24—7.
— Wilh., Kfm., Valdemāra 24—7.
Blok, Aug., Stellm., Ģertrūdes ielā 131—1.
— Eugenie, Bmtn., Ģertrūdes ielā 74—8.
— Jul., Zollkl., Bruņinieku 27—105.
Blom, Alwine, Hdlrn., Stabu 27—9.
— Ed., Expr., Stabu 27—9.
— Sergei, Oberltn., Švarcmuižas ielā 10—5.
Blome, Adam, Holzhldr., Karlines ielā 12—16.
— Anna, Hdlrn., Tērbatas 63/65—16.
— Emilie, Hdlrn., Pionieru 3—3.
— Jahn, Tapez., Marijas 133—64.
— Karl, Bmt., Pionieru 3—3.
— Margarethe, Pokrova 22—8.
— Milda, Teleph., m. Nometņu ielā 7—7.
— Pet., Kfm., Tērbatas 63/65—16.
Blomkaln, Austra, Kont., Rēveles ielā 45—2.
Blomneek, Anna, Valdemāra 70—3.
— Anna, Lehrn., Brīvības 10/12—1.
— Anna, Schndrn., Zvaigžņu ielā 30—37.
— Arth., Stud., Valdemāra 70—2.

Bloomfilds, Overseas, Ltd., H. I., Heringimport, Bevollm.: M. Cechanowsky, l. Peldu 26, Tel. 23410-98959.
Blosfeld, Gust., Seem., Ģertrūdes ielā 74—23.
— Joh., Industr., Kandavas 39—4.
— Karl, Kfm., Kr. Barona 42—6.
— Schanno, Kond., Ģertrūdes ielā 74—23.
Bloss, Ida, Schndrn., Brīvības ielā 58—3.
J. L. Blossfeld, G. V., Likörfabr., Inh.: Peter Kahpin, l. Miesnieku ielā 6, Tel. 22565-92665.
Karl Blossfeld, H. III., Musikalienhandlg., Inh.: Karl Reinhold, Brīvības 1, Tel. 20554.
Blossfeld, Alfr., Reisender, Lāčplēša ielā 62/66—54.
Blossfeldt, Amalie, Hsb., Teatŗa 3—2.
Blossfeldt, Gordian, Teatŗa 3—1.
— Irma, Kont., Lāčplēša ielā 62/66—54.
Blossfeldt, Marie, Teatŗa 3—2.
Blowetz, D. Bauskas 3.
— Daw., Stud., Tērbatas 19/21—7.
— Gitta, Kont., Tērbatas 19/21—7.
Blowez, Noah, Kfm., Bauskas 3—2.
Samuel Blud., H. III., Galanteriew., l. Ķēniņu ielā 39, Tel. 23374-95876.
Blütner, Woldem., Kont., Tērbatas ielā 26—14.
Pet. Bluhm., H. III., Wein u. Lebensmittelhdlg., Sadovņikova 19.
Bluhm, Alfr., Hsb. Veseŗa 4-a—3-4.
— Auguste, Schndrn., Daugavpils ielā 49—52.
— Christ., Bruņinieku 71—55.
— Ernst., Mil.-Bmt., Avotu 9—4.
— Herb., Kont., Miera 47—3.
— Irmgard, Erzieh., m. Nometņu ielā 44-b—3.
— Joh., Bmt., Meža 4-a—25.
— Lisa, Schndrn., Lienes 9—38.
— Martha, Strick., Augustines ielā 12—28.
— Nochum., Schndr., Kr. Barona ielā 11—10.
— Pet., Hausb., Sadovņikova 19—2.
— Scheja, Schndr., Kr. Barona ielā 11—10.
— Wilhelmine, Schndrn., Bruņinieku ielā 71—37.
— Wold., Kfm., Tempļa 6—1-a.
— Vikt., Akmeņu 5—13.
Bluhmann, Christ., m. Jaunielā 4—12.
— Marie, Hdlrn., m. Jaunielā 4—12.
Bluhme, Martha, Strick., Bruņinieku ielā 115—99.
v. Bluhmen, Herm., Arzt, Dzirnavu ielā 58—5, Tel. 90715.
— Marie, Hauslehr., Dzirnavu ielā 58—5.
Bluhsmann, Pet., Schloss., Ganibu dambī 3—7.
Bluk, Georg., Hsb., Maija 1—1.
— Jak., Form., Brīvības 186—9.
— Nic., Brīvības 186—9.
Bluka, Georg., Elektromont., Aspazijas bulv. 15—32.
— Joh., Kutsch., Aspazijas 15—32.
Blukis, Alvine, Ŗēveles 83—60.
— Amalie, Schndrn., Stabu 90—26.
— Anna, Schndrn., Artilerijas ielā 53—9.
— Anna, Lehrn., Dārtas 31—4.
— Anna, Stud., Marijas 136—14.
— Bertha, Kont., Hospitāļa ielā 20-a—28.
— Elise, Kass., Bruņinieku 28—48.
— Elsa, Lehrn., Elizabetes 77—15.
— Emilie, Stud., Kaļķu 15—7.
— Eugenie, Fris., Augustines 6—2.
— Harry, Wächter, Pils lauk. 3.
— Hugo, Schuhm., Stabu 90—1.
— Jahn, Cēsu 5—2.
— Jahn, Kfm., Karlines 42—37.
— Jahn, Schloss., Bolderaa, Robežu ielā 1-a.
— Jahn, Seem., Matīsa 74—35.
— Jak., Dw., Ausekļa 14—15.
— Karl, Feldsch., Bruņinieku ielā 5.
— Karl, Schloss., Rēveles 83—60.
— Karl, Schrifts., Parka 6—14.
— Marie, Pionieru 1-a—30.
— Marie, Pionieru 1-a—30.
— Martha, Strick, Hospitaļa ielā 20-a—28.
— Nik., Offiz., Akas 6—7.
— Nik., Ŗēveles 32—6.
— Otto, Maurer, Ŗēveles 83—60.
— Pet., Schndr., Brīvības 158—7.
— Theod., Stud., Marijas 136—14.
— Wold., Maurer, Čiekurkalnā, VIII. šķ. lin. 17—6.
Blukits, Nik., Schrifts., Matīsa 57—15.
— Sophie, Matīsa 57—15.
Blukkis, Anna, Wirt., Ausekļa 5—9.
Georg Blum, G. V., Bäck., Kalnciema ielā 17-a, Tel. 96366.
Heinrich Blum, Konfektfabr., m. Nometņu 20, Tel. 91597.
Julius Blum, G. V., Gold- u. Silberw.-Werkst., l. Zirgu 25, Tel. 22535-94535.

M. Blum, Brīvības ielā 42

Pawil Blum, G. V., Banderollewerkst. d. Akziseverwalt., Valdemāra 1-a.
Provisor S. Blum, H. III., Parfümerien, Inh.: Prov. Simon Blum, Baznīcas 31—13, Tel. 92643.
Werner Blum, G .V., Holzbearb.-Werkst., Kalnciema 10, Verkaufslok.: Ģildes 4.
Blum, Alb., Kfm., m. Nometņu 20—7.
— Al-dra, Vēru 3—14.
— Alex., Techn., Stabu 13—18.
— Alma, Šampēteŗa 24—1.
— Amalie, Vilandes 12—37.
— Amalie, Schndrn., m. Nometņu ielā 18—5.
— Anna, Valdemāra 69-a—21.
— Antonie, Talsu 12—31.
— Beila, l. Maskavas 14/16—3.
— Bertha, Kont., Brīvības 130—2.
— Bertha, Wäsch., Lienes 27—1.
— Blume, Schndrn., Stabu 76—13.
— Breima, Hsbn., Dzirnavu 117—16.
— Charlotte, Kfm., Matīsa 71—4.
— Christ., Karlīnes 42—21.
— Ed., Mech., Baložu 23/25—1.
— Ed., Kfm., Kr. Barona 140—6.
— Elfriede, Kont., Lapu 23-a—13.
— Emilie, Buchb., l. Ķēniņu 12—7.
— Emma, Hdlrn., Bruņinieku 28—50.
— Emma, Kont., Lāčplēša 26—35.
— Ernst, Avotu 9—4.
— Ernst, Dw., Jelgavas š. 11—2.
— Esther, Strick., Marijas 17—16.
— Esther, Zahnärztin, Baznīcas ielā 31—13.
— Felix, Prok. Geh., Kr. Barona 49. Tel. 93822.
— Fritz, Hsb., Kundziņsalā, I. šķ. 1. 1.
— Georg, Bäck., Kalnciema 17-a—5.
— Gust., Lehr., Brīvības 84—3.
— Hans, Schloss., Nordeķu 4-a—7.
— Heinr., Lāčplēša 50—5.
— Heinr., Industr., m. Nometņu 20—7
— Heinr., Kfm., l. Ķēniņu 12—7.
— Helene, Lehrn., Lāčplēša 61—21.
— Helene, Typogr., Šampēteŗa 24—1
— Jul., Inh. d. F-a Jul. Blum, Raiņa bulv. 6—2.
— Hendel, Zunahtm., Brīvības 24—6.
— Herm., Valdemāra 11—9.
— Hugo, Brīvības 10/12—4.
— Isaak, Bruņinieku 52—11.
— Isaak, Buchh., Marijas 64—2.
— J. Cand. rer. merc., Antonijas 13, Tel. 96801.
— Jak., Schloss., Kr. Barona 140—6.
— Jank., Klempn., Stabu 30—37.
— Joh., Marijas 8-a.
— Joh., Merķeļa 2.
— Joh., Chauff., Ŗēveles 52—11.
— Joh., Hsverw., Vaļņu 28—18.
— Joh., Kondit., Strēlnieku 5—22.
— Joh., Lehr., Brīvības 36—12.
— Joh., Schloss., m. Nometņu 18—5.
— Joh., Stud., Kr. Barona 2—7.
— Jul., Bäck., Vārnu 9—9.
— Jul., Inh. d. F-ma Jul. Blum, Raiņa bulv. 6—2.
— Jul., Schndr., Hospitaļa 37—21.
— Karl, Tischl., Stabu 58—6.
— Leiba, Kfm., Brīvības 14—10.
— Leiba, Schuhm., Stabu 99—10.
— Leopoldine, l. Smilšu 12/14.
— Lina, Dw., l. Kalēju 30—12.
— Marie, Bmtn., Karlines 42—21.
— Marie, Dw., Teatra 4—10.
— Marie, Kurs., Rēveles 56—1.
— Marie, Lehrn., Brīvības 36—12.
— Marie, Stick., Teatra 4—10.
— Max., Geschäftsf., Lāčplēša 61—21
— Morduch, Klempn., Valdemāra ielā 53—26.
— Mord., Verk., Bruņinieku 52—11.
— Olga, Schndrn., Ķemerējas 3—6.
— Paul, Akzisenbmt., Rūpniecības ielā 1-c—16.
— Pet., Bmt., Stabu 93—40.
— Pet., Kurier, Antonijas 6—6.
— Pet., Tischl., Kr. Barona 104—27.
— Rahel, Stud., Skolas 10—9.
— Reinh., Lagerverw., Grobiņas ielā 4/6—1.
— Rich., Mus.-Lehr., Nordeķu 4-a—7.
— Riwa, l. Maskavas 14/16—3.
— Rolla, Zahntechn., Marijas ielā 21-a— 1.
— Rosa, Modist., Valdemāra 39—9.
— S., Valdemāra 37—12, Tel. 95088.
— Salom., Kont., Valdemāra 39—9.
— Sam., Kont., l. Maskavas 14/16—3.
— Sim., Prov., Baznīcas 31—13.
— Simon, Schndr., Brīvības 130—2.
— Susanne, Kontn., Baložu 23/25—1.
— Thekla, Marijas 101—9.
— Theod., m. Nometņu 44-c—43.
— Werner, Kont., Kalnciema 104—2.
— Wilh., Ērgļu 12—14.
— Wilh., Bäck., l. Kalēju 30—12.
— Willis, Kass., Vidus 11—26.
— Willis, Müller, Adolfa 11—8.
— Willy, Bmt., Vidus 11—26.
— Zila, Kont., Brīvības 24—6.
Blumann, Friedr., Schloss., Kalnciema ielā 101—3.
— Jahn, Bahnbmt., Dzirnavu 131—25

Jak., Aufs., Ģertrūdes 48—8.
Joh., Kfm., Karlines 8/10—27.
Schanis, Kfm., Avotu 59—37.
umanskij, Ernst, Schloss., Vārnu ielā 10—10.
umbach, Lilly, Bmtn., Hospitaļa ielā 7/9—16-17.
umberg, A., Dārtes 31.
Adolph, Lehrl. Lāčplēša 51—5.
Alda, Zahnärztin, Kr. Barona ielā 25—3.
Al-dra, Palīdzības 12—18.
Alfr., Aufs., Stabu 49-a—24,
Alfr., Bmt., Zvaigžņu 15—6.
Alfr., Landmess., Matīsa 41—46.
Alide, Buchh., Talsu 1—59.
Alma, Buchh., Brīvības 122—32.
Amalie, Buchh., Skolas 12—28.
Anna, Arb., Bruņinieku 71—55.
Anna, Arb., Kalnciema 99—6.
Anna, Kundziņsalā, 12 l. 1—1.
Anna, Hsverw., Sīmaņa 6—21.
Ansik, Verk., Marijas 13—9-a.
Arv., Kur., Hapsalas 2/4—4.
Aug., Schuhm., Ērgļu 12—21.
Boris, Buchh., Hanzas 4—4.
Charlotte, barmh. Schw., l. Kandavas 10—1.
Christ, Kfm., Ventspils 2—7-8.
Christ, Schloss., Vēja 7—8.
Christian, Dārtes 27—4.
David, Wächt., Torņakalna st. ēkā 9—3.
Ed., Hsb., Kundziņsalā, 12 lin. 1.
Ed., Töpf., Marijas 22—20.
Edm., Artist, m. Ķengaraga 1—1.
Ella, Skolas 14—3.
Emilie, Ģimnastikas 32-a—4.
Emilie, Hdlrn., Telts 2—2.
Emilie, Weberin, Talsu 9—61.
Emma, Kont., Abavas 16—1.
Erna, Sekretä., Dārtes 31—1.
Ernst, Kelln., Dzirnavu 66—7.
Ernst, Schuhm., Brīvības 94—30.
Eta, Lehrn., Skolas 12—7.
Eva, Dw., Ģertrūdes 16—11.
Eva, Schndrn., Ģertrūdes 61—18.
Friedr., Klav.-Stim., Marijas ielā 110—1.
Friedr., Maler, Mārupes 3-a—43.
Fritz, Bahnbmt., Graudu 16.
Fritz, Seem., Telts 2—2.
Gerta, Augustines 13—3.
Hans, Bmt., Dzirnavu 9—5.
Hans, Maurer, Ģimnastikas ielā 32-a—4.
Herm., Kont., Baznīcas 31—8.
Heinr., Wieger, Stērstu 3—4.
Irma, Korrektr., Stabu 65—21.
Jahn, Bmt., Dzirnavu 3—4.
Jahn, Dw., Karlines 25—18.
Jahn, Finanz.-Min., Lāčplēša ielā 27—5.
Jahn, Hsb., Abavas 16—3.
Jak., Bahnbmt., Abavas 16—2.
Jak., Kfm., Ziemeļu 12—2.
Jerem., Kfm., Elizabetes 57—25.
Jette, Ģertrūdes 56—13.
Joh., Bmt., Dzirnavu 3—4.
Joh., Gärtn., Riekstu 24—4.
Joh., Kfm., Telts 2—2.
Joh., Poliz., Purvciema 5—20,
Joh., Schndr., Tērbatas 88—60.
Karl, Jelgavas šos. 28—3.
Karl, Bäck., Ugāles 5—9.
Karl, Bmt., Karlines 25—18.
Karl, Hsb., Kundziņsalā, 13 l. 9.
Karl, Kesselschm., Pētersalas ielā 3—21.
— Karl, Mstr., Marijas 125—14.
— Karl, Tapez., Katoļu 28—46.
— Katharina, Web., Kalnciema ielā 62—16.
— Leiba, Stud., Stabu 58—12.
— Leop., Verk., Lāčplēša 51—5.
— Lihba, Hsb., Žemaišu 3—1.
— Lina, Krkpfleg., m. Osolu 1—21.
— Lina, Schndrn., Daugavpils 49—43.
— Lisa, Brīvības 33—6.
— Lisa, Kalpaka bulv. 7—13.
— Martha, Bmtn., Dzirnavu 3—4.
— Martha, Kont., Meža 4-a—5.
— Martha, Schndrn., Artilerijas 11/13—18.
— Mary, Verk., Skolas 12—28.
— Mend., Verk., Avotu 45—9.
— Mich., Sabiles 3—2.
— Minna, Verk., Matīsa 80—57.
— Moritz, Kutsch., Kr. Barona ielā 92—22.
— Moses, Verk., Lāčplēša 51—5, (Marijas 28-a—5).
— Natalie, Kleber., Kalnciema 62—16
— Nik., Bmt., Stabu 54—14.
— Nik., Buchh., Ģertrūdes 85—2.
— Nik., Kfm., Šoneru 9—3.
— Nik., Tax., Ģertrūdes 85—2.
— Olga, Brīvības 147-a—21.
— Oscher, Kfm., Puškina 2—4.
— Osk., Sekr., Dārtes 31—1.
— Ottilie, Schndrn., Cementu 2—1.
— Paula, Kont., Marijas 9—14.
— Pauline, Bauskas 6/8—103.
— Pet., Oberserg., Samarina 3—36.
— Pet., Schuhm., Tērbatas 99—6.
— Riwa, Marijas 13—9-a.
— Rob., Giesser, Mārupes 3-a—44.
— Rud., Schndr., Juŗa Allunana 9—9.
— Ruwin, Verk., Stabu 59—9.
— Samuel, Serg., Lauteres 3—1.
— Schanis, Bmt., Zeļļu 29—34.
— Seine, Stud., Stabu 6—27.
— Sinaida, Verk., Brīvības 147-a—20
— Theod., Kfm., Marijas 83/85—64.
— Theod., Lehr., Stabu 65—21.
— Theofil, m. Bīskapa 1—7.
— Therese, Lāčplēša 51—5.
— Ulrich, Bmt., Talsu 9—61.
— Wera, Kont., Šoneru 9—3.
— Wilh., Dir., d. Fachsch., Valdemāra ielā 23—9.
— Wlad., Ing., Kalnciema 23—4.
— Wold., Duntes 52—23.
— Wold., Geschäftsf., Meža 4-a—5.
— Wold., Landmess., Lāčplēša ielā 47—9.
— Wlad., Ing., Kalnciema 23—4.
Blume, Mendel, Krasta 5—7.
— Pet., Mech., Kr. Barona 104—36.
Blumenbach, Elisabeth, Antonijas ielā 4—13-a.
— Elisabeth, Lehrn., Ļermontova 1.
— Ida, Ļermontova 1.
Blumenau, Antonie, Journ., Palatu ielā 9—1.
Blumenau, Benj., Karlines 15—11.
— Elias, Geschäftsf., Marijas 26—8.
— Frieda, Kass., Gogoļa 4/6—16.
— Henriette, Hndlrn., Dzirnavu ielā 63—1.
— Isidor, Stud., l. Ķēniņu 32—9.
— Karl, Bmt., Karlines 17—28.
— M. B., Karlīnes 15—11.
— Marcus, Ģertrūdes 54—9.
— Meier, Verk., Lāčplēša 16—4.
— Mich., Dzirnavu 63—1.
— Moritz, Ing., Elizabetes 45/47—8.
— Moses, Ag., Karlines 15—11.
— Rebekka, Priv.-Lehrn., Dzirnavu ielā 63—1.
— Sam., Kfm., Ģertrūdes 54—9.
— Schaja, l. Peldu 5—7.
— Sim., Verk., Karlines 1-b—19.
— Zodek, Kfm., Lāčplēša 52/54—49.
Gebr. **Blumenfeld,** H. I., Import (Leder u. Rohleder), Inh.: Josua u. Chaim Blumenfeld, Stadtkontor: l. Zirgu 9/11, Tel. 23512-96844, Speicher: Spīķeru 4.
Blumenfeld, Asna, Marijas 121—7.
— B., Dr., Frau, Mitinh. d. F-ma P. Katzmann, Blaumaņa 8—2, Tel. 96815.
— Boris, Verk., Tērbatas 50—2.
— Chaim, Kfm., Stabu 6.
— Chaja, Schndrn., Marijas 42—11.
— Elsa, Wirtsch., Juŗa Allunana 3—5
— Eugenie, Bmtn., Bauskas 37—1.
— Gite, Marijas 42—11.
— Hans, Hsb., Bauskas 37—1.
— Hans, Tischl., l. Kalēju 50—8.
— Heinr., Bmt., Grotes 4—5.
— Henriette, Lehrn., Elizabetes ielā 21—3.
— Herm., Rūpniecības 1-b—5.
— Heymann, Ūdensvadu 1.
— Josua, Kfm., l. Zirgu 9/11—12.
— Leiba, Kfm., Karlines 2-a—4,
— Lina, Matīsa 59—12.
— Malke, Schndrn., Marijas 42—11.
— Paul, Schloss., Čiekurkalnā, V. šķ. lin. 20—12.
— Salam., Kfm., Merķeļa 6—5.
— Schura, Merķeļa 6—5.
Blumenfeld-Ullmann, Mart., Mus., Krāsotāju 12—10.
Blumenfeldt, Heinr., Schndr., Elizabetes ielā 97/99—4.
— Jak., Lager-Verw. Geh., Rēveles ielā 61—29.
— Rud., Ärzt, Blaumaņa 8—1, Tel. 96815.
— Salm., Mitinh. d. F-a Fellmann u. Blumenfeldt, Merķeļa 6, Tel. 21957-95357.
Blumenon, Leiba, Kfm., m. Kalēju ielā 18—3.
Blumensohn, Jos., Ag., Marijas ielā 29—22.
A. Blumenthal, Makulatur, Vecpilsētā 2.
Konservenfabrik E. Blumenthal & M. Sandberg, G. V., **Inh.: Ernst Blumenthal** u. Mich. Sandberg, **Avotu** ielā 26, Tel. 94534.

Blumenthal, Gebr., l. Jaunielā 14, "el. 23135/93635

Gebr. Blumenthal, H. III., G. V., Papierhandel. u. Papierbeutelwerkst. Inh.: Israel u. Josua Blumental, Jaunielā 14, Tel. 23135-93635.

Hans Joh. Blumenthal, H. I., Kolonialw. u. Weingrosshandl., Inh.: Jahnis Sniker, Kungu 29-a, Tel. 23342-90675.

Judel Blumenthal, G. V., Gerberei, Maskavas 124, Tel. 92957.

Max Blumenthal, Farbenhndl., l. Jaunielā 29, Tel. 21078-92478.

Blumenthal, Abr., Kr. Barona 40—3.
— Abr., Stud., Mednieku 6—4.
— Alex., Bez.-Ger. Glied, Bruņinieku ielā 27—54.
— Alex., Bmt., Bruņinieku 12—41.
— Alex., Kont., l. Kalēju 8—3-b.
— Alex., Lehr., Ģertrūdes 7—1.

— Alfr., Lehr., Strēlnieku 1-a—1.
— Amalie, Kass., Marijas 66—2.
— Anjuta, Bmtn., Kr. Barona 40—3.
— Anna, Kurs., Antonijas 8—4.
— Anna, Inh. d. F-ma Anna Popp, Kalēju 8—3.
— Aron, Kfm., Elizabetes 89—16.
— Badana, Lāčplēša 70-b—2.
— Bere, Kfm., Elizabetes 22—16.
— Chemja, Uhrm., Marijas 29—41.
— Dagmar, Kass., Marijas 69—3.
— Dav., Buchh., Ausēkļa 6-a—20.
— Dav., Oberst, Pharm., Blaumaņa ielā 17—7.
— Edg., Bmt., Brīvības 91—22.
— Elias, Schloss., Ģertrūdes 74—12.
— Elisabeth, Stick., Antonijas ielā 4—13-a.
— Ernst, Fabr., Tērbatas 41,
— Esther, Schndrn., Avotu 23—16.
— Fanny, Ärztin, Ģertrūdes 7—1, Tel. 90839.
— Fritz, Stabu 83/85—5.
— Fritz, Bmt., Brīvības 160/162—10.
— Herm., Lāčplēša 70-b—2.
— Herm., Kfm., Vaļņu 3/5—16.
— Herm., Stud., Brīvības 13—5.
— Hertha, Kurs., Antonijas 8—4.
— Irma, Lehr., Zeļļu 29—17.
— Isaak, Verwalt., Avotu 13—20.
— Israel, Kfm., l. Jaunielā 14—5.
— Itzig, Kfm., Stabu 46/48—29.
— Jak., Kr. Barona 40—3.
— Jahn, Schloss., Lienes 12—18.
— Joh., Lehr., Zeļļu 29—17.
— Johanna, Kass., Brīvības 91—16.
— Johanna, Kont., Brīvības 91—16.
— Jos., Rechnungsf., Stabu 74—11.
— Josua, Kfm., Arsenala 7/8.
— Jul., Kürschn.-Inh., Antonijas 8—4.
— Julie, l. Nometņu 49—9.
— Karl, Hsverw., Torņakalnā, ēkā 6—1.
— Leop., Industr., Lāčplēša ielā 52/54—28.
— Margarethe, Schndrn., Zirņu ielā 7—21,
— Mark, Kr. Barona 40—3.
— Max, Kfm., Krāmu 10—2.
— Meta, Kont., l. Nometņu 49—9.
— Monia, Stud., Lāčplēša 47—8.
— Natalie, Bmtn., Brīvības ielā 160/162—10.
— Nik., Kfm., Baznīcas 13—12.
— Olga, Gesanglehrn., Ģertrūdes ielā 69/71—63.
— Paul, Ing., Strēlnieku 1-a.
— Paul, Dir. d. A.-G. Mit. Flachs-Manuf., Katrines 10—1.
— Roland, Stud., Lāčplēša 47—8.
— Rud., Kapt., Matīsa 38—32.
— Schrole, Schndrn., Parka 1—18.
Blumer, Jacques, Journ., Vēru 3—9.
— Lilly, Schndrn., Laboratorijas ielā 33—9.
Blumfeld, Alb., Buchh., Konsuļa ielā 7—2.
— Alvine, Kont., Brīvības 85—3.
— Amalie, Cēsu 23—12.
— Arv., Talsu 12—17.
— Austra, Lehrn., Konsuļa 7—2.
— Christ., Tischl., l. Maskavas ielā 66-a—7.
— Dora, Valmieras 13—31.
— Ed., Wächt., Dzelzsceļa lin. 9—1.
— Fritz, Bmt., Avotu 14—3.
— Grete, Wärt., Dzirnavu 31—29.
— Hilda, Schndrn., Valmieras 13—31.
— Jahn, Former, Vidzemes šosejā 35-a—6.
— Joh., Kfm., Lauku 4—14.
— Minna, Dw., Brīvības 85—3.
— Minna, Stud., Lāčplēša 50—18.
— Senta, Stud., Avotu 14—3.
— Wera, Tērbatas 63—18.
— Wera, Kont., Brīvības 85—3.
— Vict., Bruņinieku 93—45.
Blumfeld-Blum, Kont., Marijas ielā 31—15.
— Elisabeth, Kont., Marijas 31—15.
Harry Blumfeldt, H. III., Techn.-Kont. u. Kommiss., Teatra 1.
Blumfeldt, Aug., m. Nometņu 18—4.
— Eug., Käser, Pērnavas 22—13.
— Harry, Ing., Kuldīgas 13/15—1.
— Karl, Portier, Vārnu 22—17.
— Olga, Stud., Vilandes 4—14.
Blumin, Rosalie, Schndrn., Stabu ielā 92—16.
Blumma, Jur., Aufs., Bruņinieku ielā 66—19.
Blumowitz, Naum, Vilandes 4-a—8.
Blums, Jur., Pol., Vārnu 6—36.
Blumsohn, Benzion, Lehr., Marijas ielā 12—5.
Blunau, Martha, Schndrn., Matīsa ielā 69—15.
Blunow, Andr., Poliz., Matīsa ielā 89-a—12.
Blusch, Jak., Tischl., Bramberģes ielā 35-a—1.
Bluse, Christine, Dw., Brīvības ielā 31—25.
Blusin, Alma, Buchh., Parka 8—15.
— Anna, Brīvības 190—14.
— Ludv. Schuhm., Brīvības 190—14.
Bluske, Wilh., Tischl., Tvaiku 62—1.
Blusma, Bernh., Schuhm., Vidzemes šos. 115—2.
Blusmann, Margarethe, Stud., Matīsa ielā 38—22.
Blusmas, Franz, Koch., Elizabetes ielā 12—12.
Bluss, Chaim, Fleisch., Pērses 13—14.
— Christian, Stud., Marijas 36—8.
— H., Skolas 8.
— Jak., Stud., Pērses 13—14.
— Jos., Fuhrm., Bruņinieku 91—15.
— Jos., Schuhm., Bruņinieku 91—15.
— Marianna, Marijas 118—1.
— Mendel, Fleisch., Pērses 13—14.
Stan. Bluwas, Frucht- u. Konfekt-Handl., Valdemāra 33, Tel. 90391.
Bluwas, Stanisl., Kfm., Valdemāra ielā 33—10.
Bluzmanis, Rob., Offiz., Daugavgrīvas ielā 27—1.
Jahnis Boas, G. V., Tischlerwerkst., Kr. Barona 57-a.
Boas, Jahnis, Tischl., Matīsa 87—10.
Boass, Ernst, Mstr., Bruņinieku ielā 58/60—22.
Bobaschinskaja, Sophie, Pr.-Lehrn., Vilandes 8—9.
Bobé, Breina, Tērbatas 23/25—13.
— Elka, Verk., Ganību d. 26—1.
— Esther, Zahnärztin, Avotu ielā 53/55—42.
Bobé, J., Kungu 9.
— Nathan, Prok. d. F-ma N. Lewin, Kalēju 27—1.
Bobei, Schlom, Ganību d. 26.
Bobenko, Boris, Bmt., Jēkabpils 1—9.
Bobet, Alex., Buchh., Ezera 3—8.
— Anna, Hospitaļa 19—5.
— Arn., Verk., Hanzas 4—7.
— Lionel, Verk., Hanzas 4—7.
Bobeth, Alph., Kfm., Kalnciema 31—8
— Arth., Mstr., Stabu 8—4.
— Elsa, Vilandes 3-a—22.
— Erna, Rēveles 23—13.
— Herb., Techn., Marijas 10-b.,
— Karl, Bmt., Rēveles 23—13.
— Mathilde, Kont., Rēveles 23—13.
— Olga, Anleg., Bāriņu 7—45.
— Rolf, Kont., Stabu 8—4.
G. Bobinsky, Mech.-Werkstatt, l. Kalēju 70, Tel. 22130-92130.
Bobinsky, Gust., Mech., Kr. Barona ielā 80—78.
Bobrowitz, Arth., Dir., Lāčplēša ielā 29—9.
Bobkowsky, Selig, Buchh., Kr. Barona ielā 6—8.
Boblis, Alex., Schuhm., Polockas ielā 7—16.
Bobro, Franz, Kaufm. Vertr., Brīvības ielā 9—1.
Bobrow, Al-dra, Hslehrn., Noliktavas ielā 5—4.
— Aron, l. Maskavas 19—1.
— Chaja, Schndrn., Marijas 22—14.
— Ilja, Hsb., Noliktavas 5—4.
— Jahn, Akmeņu 14/16—33.
— Olga, Hslehrn., Noliktavas 5—4.
— Sophie, Erzieh., Kungu 1—16.
— Wold., Schmied, Katrines dambī 20-a—9.
Bobrowitsch, Vikentij, Schuhm., Alekša 7—3.
Bobrowsky, A., Skolas 22—10, Tel. 64—04.
— Art., Kur., Skolas 22—10.
— Mart., Schmied., Jēkabpils 6—7.
Bobul, Veronika, Schndrn., Elizabetes ielā 20—8.
Boch, Auguste, Schndrn., Tirgoņu ielā 11/13—6.
— Rud., Schloss., l. Maskavas ielā 61—20.
Bochan, Albin, Feuerw., Matīsa 9—3.
Bochanow, Marie, Skolas 22—7.
— Wold., Kont., Lāčplēša 62/66—8.
Bochmann, Alfons, Photogr., Dreiliņu ielā 3.
— Friedr., Masch., Zaldātu 10—10.
Bochon, Pet., Fuhrm., l. Maskavas ielā 50—6.
Bock, Alice, Hdlrn., l. Altonavas ielā 27—2.
— Anna, Hsverw., Kronvalda bulv. 6—11.
— Boris, Arch., Valdemāra 34—19.
— Elisabeth, Ernestines 15—9.
— Joh., Miera 4—8.
— Liese, Saldus 1—5.
— Ottilie, Verk., l. Altonavas 27—2.
— Otto, Journ., Artilerijas 3—35.
— Selma, Verk., l. Altonavas 27—2.
Bocke, Alfons, Buchh., Rūpniecības ielā 1-b—1.
Bockin, Adolf, Bruņinieku 66—7.
Bockis, Anna, Zvejnieku 18—6.
Bockmann, Bertha, Lāčplēša 75—10.
— Emilie, Schndrn., Lāčplēša 75—10.
— Olga, Schndrn., Lāčplēša 75—10.
— Rob., Bmt., Stabu 95—12.
Bockslaff, Ellionora, Bmtn., l. Pils ielā 9—8.
— Wilh., Archit., l. Pils 9—5-6.
Bockum, Ed., Šampetera 7—1.
Bockwald, Mart., Schndr., Valmieras ielā 29—7.
Bodarewsky, Al-dra, Hsbn., Gogoļa ielā 23—1.
— Nik., Kont., Gogoļa 23—13.

ddlin, Antonie, Kont., Ausēkļa ielā 10/12—4.
ddin, Katharina, Ausēkļa 10/12—4.
ddu, Juris, Zimmerm., Baldones ielā 2—7.
de, Adolf, Kont., Vilandes 8—1.
Alex., Chef d. Teleph.-Büros, Blaumaņa 17—7, Tel. 21532.
Alex., Bmt., Blaumaņa 17—7.
Emilie, Teleph., Brīvības 85—6.
Gertrud, Vilandes 8—1.
Heinr., Lehr., Rūpniecības ielā 1-c—10.
Irene, Bmtn., Blaumaņa 17—7.
Karl, Tapez., Valmieras 31—1.
Leonid, vereid.-Rechtsanw., Rūpniecības 1-a—4.
Paul, Kinderarzt, Vilandes 8—2. Tel. 92977, Sprechst. v. 4—5.
Selma, Valmieras 32—26.
dischko, Ida, barmh. Schw., Vilandes 12—31.
dmann, Jeannot, Bmt., Vilandes ielā 3-a—25.
Jur., Tischl., Kurmanova 26—25.
rl **Bodneek,** H. I., Manufakt.-W., Kr. Barona 28-a, Tel. 94094.
dneek, Alice, Blaumaņa 15—12.
Andr., Schloss., Ģertrūdes ielā 110—17.
Antonie, Blaumaņa 15—12.
Arth., Stud., Ģertrūdes 54—32.
Eug., Kunstsch., Švarcmuižas ielā 10—23.
Gust., Rēveles 57-a—30.
Jahn, Bmt., Stabu 29—27.
Jahn, Fuhrm., l. Nometņu 23—6.
K., Strazdu 1.
Karl, Kfm., m. Ķēniņu 15—3.
Karl, Lagerverw., Tēriņu 48—5.
Marie, Matīsa 35—7.
Milda, l. Grēcinieku 34—6.
Milda, Verw., Tēriņu 48—5.
Nanny, Rītupes 6-a—13.
Reinh., Lehr., Brīvības 152—11.
Rud., Brīvības 85—14.
Tenis, Kelln., Blaumaņa 15—12.
Walter, Buchh., Kalnciema ielā 2-b—22.
Wilh., Holzbr., Lāčplēša 2—8.
dneeks, Jahn, Chef d. Zentr. Telegr. u. Teleph. Stat., Stabu 29—27.
dnew, Elias, Kfm., Marijas 4-a—1.
E., Marijas 4-a.
Rosa, Verk., Marijas 56/58—30.
Schmulis, Tapez., Marijas ielā 56/58—30.
dnja, Mich., Holzbr., Stabu 91—36.
drowa, Jewdokia, Schndrn., Artilerijas ielā 3—12-a.
dunow, Wass., Schuhm., Jēkabpils ielā 15—2.
ckler, Alide, Schndrn., Bruņinieku ielā 16—3.
Osk., Bmt., Marijas 32—16.
ckler, Osk., Kont., Limbažu 1—17.
ckmann, siehe auch Beckmann und Bekmann.
ckmann, Jul., Klarier, Kulv. Brieža ielā 9—1.
Mathilde, Sekr., Pulkv. Brieža ielā 9—1.
Olga, Kalpaka b. 6—1.
Paula, Kont., l. Peldu 20—5.
Rolf, Lehrl., Kalpaka b. 7—1.
H. Bögh, H. II., Holz- u. Schiffsagentur, Inh.: Christen-Hille Bögh, Kronvalda b. 10—1, Tel. 92033.

Bögh, Christen, Kfm., Kronvalda bulv. 10—1.
— Vollerti, Korresp., Kronvalda bulv. 10—1.
Boehlendorff, Arth., Biblioth., Elizabetes 14—17.
— Fanny, Mus.-Lehrn., Dzirnavu ielā 5—17.

L. Böhm, u. Söhne, Mārstaļu 8, Tel. 22664-98664.

Paul Boehm, H. I., G. III., III., H. m. Kreide, Gips- u. Kacheln, Kreidefabr., Kachelfabr., Inh.: Paul Boehm sen. u. Dr. Ing.: Paul Boehm jun. Geschäftsleit.: Ed. Donath, Aspazijas b. 11, Tel. 21796, Postfach 196, Tel.-Adr.: Paulboehm — Riga, Kreidefabr. Balasta d. 70, Kachelfabr., Kr. Barona ielā 86/88.

Böhm, Alfr., Brīvības 10/12—16.
— Anna, Lāčplēša 57—4.
— Arth., Bmt., Lāčplēša 57—4.
Boehm, Arth., Geschäftsf., Lāčplēša ielā 57—4.
— Christian, Verw., Eksporta 6—9.
Böhm, Irma, Bmt., Lāčplēša 57—4.
— Karl, Leit. d. A.-G. L. V. Goegginger, Brīvības 10/12—16.
Boehm, Milda, Bmtn., Lopkautuves ielā 15.
Böhm, Paul, Bmt., Dzirnavu 72—11.

Boehm, Paul, sen., Mitinh. d. F-ma Paul Boehm, Kr. Barona 88.
— Paul, jun., Dr. Ing. Mitinh. d. F-ma Paul Boehm, Kr. Barona 4, Tel. 21400.
— Pet., Kontr., Lopkautuves 15.
— Selma, Dw., l. Bezdelīgu 1—1-c.
Böhmer, Aug., Handarb., Raiņa bulv. 31—30.
Böhnchen, Karl, Tischl., Lauvas 1—7.
Böhnig, Harald, Kont., Vilandes 7—21
— Ida, Vilandes 7—21.
Boehning, Marie, barmh. Schw., Baznīcas ielā 13—4.
Böhnke, Elisabeth, Elizabetes 7—2.
— Erna, Brīvības 10/12—14.
Böhnke, Irma, Buchh., Antonijas ielā 12—2.
— Karl, Buchh., Antonijas 12—2.
— Nik., Buchh., Vilandes 2-a—7.
Boehnke, Nina, Schndrn., Lienes 9—5.
— Otto, Buchh., Hospitaļa 15—12.
— Ursula, Kont., Elizabetes 7—2.

Boencke, Mathilde, Krāmu 3—3.
Böncken, E., Kaļķu 1.
— Emil, Dir., Valdemāra 53—3.
Boenfeld, Elise, Hsb., Ernestines ielā 25—1.
— Paul, Waldbr., Ernestines 25—1.
Börgener, Erich, Kfm., Valdemāra ielā 69—3.
Börner, Alfr., Malermstr., Riekstu ielā 9-a—1.
— Gertrude, Kont., Riestu 9-a—1.
Boerner, Rud., Lehr., Jāņa 3—8.

Börsen-Bank, siehe Rig. Börsen-Bank.

Börsen-Komitee, Ing. Abt., l. Pils 24, Tel. 21002, Ing. Büro: Tel. 21054, Sekret.: Tel. 21055.

Börsen-Restaurant, K. Salamann, l. Jaunielā 9, Tel. 22053-95353.

Boesche, Julie, Ieroču 6—7.
— Ottilie, Bmtn., Klusā 9—14.
Bösky, Kurt, Mus.-Lehrn., l. Kuldīgas 14—1.
Bössow, Konst., l. Nometņu 15—6.

Böthfürs, Edg., Schriftf., Alberta ielā 1—15.
Böthlingk, Max., Bmt., Strēlnieku ielā 15—13.
Böttcher, Alex., Fris., Stabu 49—31.
— Alfr., Bmt., Bruņinieku 6—37.
— Anna, Cementu 3—4.
Böttcher, Eva, Wirtsch., l. Jēkaba ielā 30—10.
— Felix., Lehrl., l. Grēcinieku 4—5.
— Friedr., Bmt., Ezera 10.
Boettcher, Joh., Schrifts., Ērgļu ielā 14—10.

Boettcher, Leo, Dir. d. Zentr.-Gen. Kasse d. Deutsch.-Hilfsv., Elizabetes 3—13.
— Malwine, Bmtn., Marijas 12—20.
— Theod., Arzt, Brīvības 19—3, Tel. 93240.
— Theod., Kfm., l. Peldu 14—1.

Herm. Boetticher, Transp. Firma «Buggi», Skolas ielā 8, Tel. 98728.

Boetticher, Anna, Hsb., Satiksmes ielā 3—1.
— Elisabeth, Lehrn., Elizabetes ielā 29—5.
Bötticher, Erich, Brīvības 14—6.

Boetticher, Ernst, Lehr., Juŗa Allunana ielā 1—6.
— Hellmut, Lehr., Juŗa Allunana ielā 1—6.
— Herm., Slokas 26.
— Hugo, Brīvības 51—1.
— Katharina, Bmtn. d. Christl.-Inn.-Miss., Skolas 5—4.
— Marie, Hsb., Juŗa Allunana ielā 1—6.
— Martha, Wirtsch., l. Ķēniņu ielā 3—8.
— Theod., Stud., Brīvības 51—1.
— Theod., Stud., Juŗa Allunana ielā 1—6.
— Waltraut, Kont., Rūpniecības ielā 1—15.
— Wiliam, Ing., Satiksmes 3—1.
Böttner, Arth., Valdemāra 6—16.
Boffemel, Alph., Ing., Baložu ielā 22—3.
— Mich., Wächt., Juŗa Allunana ielā 6—13
Bogajew, Emilie, Kont., Vasaras ielā 5—1.
— Konst., Mech., Karlines 42—30.
— Nik., Mech., Vasaras 5—1.
— Wilhelmine, Teleph., Vasaras ielā 5—1.

Bogdan, Abr., Fleisch., Merķeļa ielā 7—9.
— Isaak, Fleisch., Merķeļa 7—9.
— Marie, Hdlrn., Krasta 10—11.
Bogdanenko-Tolstoless, Grig., Zeichn., Hermaņa 9—2.
Bogdanow, A., Jēkabpils 9—13.

Laser Bogdanow, G. V., Zementausabr.-Werkst., l. Maskavas ielā 140.

Bogdanow, Ad., Schmd., Strazdumuižas ielā 1—4.
— Afanasy, Dw., l. Maskavas ielā 67—26.

— Alex., Tischlr., l. Kalnu 56—18.
— Al-dra, Mūkusalas [illegible]1—[illegible].
— Andr., Kfm., Ģertrūdes 105—21.
— Anna, Gabrieļa 6—7.
— Anna, Dw., Ziemeļa 17—5.
— Anna, Nonne, Kr. Barona ielā 126.

— Apwaria, Hdlrn., Marijas 115—12.
— Arsenty, Masch.-Geh., Viļanu ielā 12—5.
— Boris, Kfm., Dobeles 1—4.
— Bronisl., Schloss., l. Palisādu ielā 32—5.
— Dan., Viļanu 16—9.
— Dimitri, El.-Mont., l. Maskavas ielā 56—11.
— Elisabeth, Schndrn., l. Maskavas ielā 112-a—21.
— Emilie, Schndrn., Šoneru ielā 7—4.
— Fedotia, barmh.-Schw., l. Maskavas 112-a—9.
— Florian, Schloss., Dzirnavu ielā 20—5.
— Georg, Landw., Sadovņikova ielā 14—2.
— Ign., Maler, Jēkabpils 9—16.
— Jahn, Lehrl., Valguma 45—1.
— Jahn, Schloss., V. Milgrāvis, Kalnc. I. lin., 11—2.
— Jak., Schuhm., Šoneru 7—4.
— Jewtichy, Maler, Daugavpils ielā 55—22.
— Karoline, Hdlrn., Katoļu 58—83.
— Lazarus, Industr., l. Maskavas ielā 141—19.
— Lazarus, Schuhm., Daugavpils ielā 24—27.
— Luka, Tischlr., Viļānu 16—23.
— Marie, Teatŗa 1—7.
— Melanie, Lāčplēša 27—28.
— Michej, Schuhm., l. Maskavas ielā 112-a—9.
— Michei, Tischlr., Salacas 8—19.
— Mich., Bahnbmt., Valču 5—20.
— Nik., Valguma 45—4.
— Nik., Färb., l. Maskavas 147—3.
— Praskowja, Hdlrn., m. Kalņu ielā 1—11.
— Simon, Bürstenbind., Artilerijas ielā 46—21.
— Sim., Tischlr., Artilerijas 46—21.
— Uljana, Dw., Turgeņeva 5—8.
— Valentine, Registr., Ludzas ielā 84—2.
— Victoria, Schndrn., Valdemāra ielā 39—2.
— Wera, Schndrn., Jēkabpils 9—13.
Bogdanow, Wlad., Artist, Valdemāra ielā 67-a—14.

Bogdanow-Belski, Nik., Künstl., Lāčplēša 3—5.

Bogdanowicz, Arv., Mitinh. d. F-ma J. C. Jessen (Kohlenlager), Vilandes 2—6, Tel. 97056.

Leonid Bogdanowitsch, Tischlerwerkst., Antonijas 8.

Bogdanowitsch, Anastasia, Chém., Kurmanova 16—26.
— Al-dra, Alt. Mühlgraben III. Lin., 65—1.
— Anna, Ormaņu 38—1.
— Apollonie, Schndrn., Raiņa bulv. 2—21.
— Emil, Mech., Ormaņu 38—1.
— Franz, Dw., L. Maskavas 12—12.
— Johanna, Brīvības 100—44.
— Leonid, Tischlr., Lenca 2—42.
— Marie, Schndrn., Puškina 8—11.
— Valerie, Kont., Kurmanova ielā 16—26.
— Waslaw, Eisenb., l. Maskavas ielā 12—15.
— Wold., Fris., Bolderaa, Lielā ielā 9—1.

Bogdanowitz, Luise, Strēlnieku ielā 7—8.
Bogdanowsky, Gust., Kont., Švarcmuižas 15—3.
Bogdasarow, Georg, El.-Techn., Kuģu ielā 13—33.
Bogen, Auguste, Schndrn., Ģertrudes ielā 121—11.
Boginsky, Leon, Ing., Simona ielā 7/9—3.
Bogojawlenskaja, Anna, Verk., Ratslaukuma 1/3—4.
— Natalie, Schulvorst., Matisa ielā 11/13—1.
Bogojawlensky, Anatol, Stud., Matisa ielā 11/13—1.
Bogojewa, Johanna, L. Kandavas ielā 1-a—1.
Bogomasow, Stepan, Tapez., Jēkabpils ielā 6—8.
Bogomolow, Nik., Kont., l. Maskavas ielā 193—11.
— Wass., Kass., Krasta 6—3.
Bogorad, Schm., Geschäftsf., Kr. Barona 36—28.
Bogot, Mart., Tischlr., Hapsalas ielā 28—4.
Bogowitsch, Jul., Maurer, Lauku ielā 6—29.
Bogus, Alex., Schndr., Pērnavas ielā 27—80.
Bogusch, Emilie, Schndrn., Katoļu ielā 38—1.
— Helene, Strick., Katoļu 38—1.
— Marie, Schndrn., l. Maskavas ielā 12—4.
Boguschko, Paul, Kurier, l. Palisādu ielā 12—12.
Bogusewitsch, Vikt., Schloss., m. Palisādu 8—38.
Boguslawsky, Alex., Offiz., Valdemāra 69-b—9.
Bogustow, Prokofi, Fuhrm., Brūkleņu ielā 2—1.
Bogutzka, Anna, Juŗa Allunana ielā 1—3.
Bogutzky, Ignat, Kfm., Schreyenbusch, l. Querlin, 6—7.
«Bohemija» Glasfabrik, Lāčplēša ielā 99, Tel. 90723.
Bohl, Karl, Fleisch., Cēsu 3—6.
— Karl, Fuhrm., Turgeņeva ielā 10/12—1.
— Karoline, Stabu 84—27 .
— Leontine, Schndrn., Stabu ielā 84—27.
Bohle, Wold., Tapez., Šarlotes ielā 30-a—5.
Bohmen, Edg., Klarierer, Kurmanova ielā 16—8.
Bohn, Ed., Tapez., Marijas 76—4.
— Egon, Büchb., Pērnavas 21—36.
— Helene, Strick., Pērnavas 21—36.
— Jul., Masch., l. Bišu 16—24.
— Martha, Pērnavas 21—36.
— Rich., Buchb., Talsu 5—3.
Bohne, Art., Artist, Skolas 25—10.
Bohnin, Alex., Chauff., Alberta ielā 7—3.
Bohr, Hensch, Kfm., Marijas 12—3.
Bohrich, F., Mal., Dzirnavu ielā 87/89—17.
Bohusch, Ella, Verk., Valdemāra ielā 47—13.
Bohusch, Marita, Kont., Valdemāra ielā 47—13.
— Reinhard, Bmt., Valdemāra ielā 47—13.

Boika, Karl, Schuhm., Kalnciema ielā 37—6.
Boiko, A., Bmt., Matisa 27—71.
— Alexei, Rechnungsf., d. Transitbank., Matisa 27—71.
— Anna, Schriftl., Dünamünde, Pļavas ielā 1.
— Steph., Hsb., Dünamünde, Pļavas ielā 1.
Boikow, Alexei, Schloss., Bruņinieku 44/46—59.
Boitmann, Adolf, Schloss., Tulas ielā 22—7.
— Alma, Schndrn., Valmieras 15—17.
— Elmar, Zimmerm., l. Bišu 4—6.
— Ewald, Kutsch., Raiņa bulv. 3—27.
— Fritz, Schndr., Mucenieku 5—1.
— Georg., Typogr., Kr. Barona ielā 80—34.
— Hermine, Strick., l. Bišu 4—6.
— Joh., Kfm., Antonijas 16-a—1.
— Karl, Musik., Avotu 28—4.
— Karl, Schndr., Dzirnavu 87/89—1
— Ludw., Holzbr., Ezera 6—4.
— Willy, Brīvības 124—27.
Boiwitz, Alex., Kutsch., Kreslera 3.
Woldemars Boja, Gravier-Anstalt, l. Kalēju 32.
Boja, Alexei, Avotu 45—5.
— Berta, Putzm., Avotu 45—5.
— Wold., Grav., Rēveles 77—54.
Bojajawlensky, Vict., Musik., Antonijas ielā 12—7.
Bojak, Aron, Verk., l. Kalēju 3—4.
— Adolf, Verw., Mārtiņa 8—15.
Bojar, Amalie, Flick., l. Nometņu ielā 13—6.
— Christine, Hsb., Kundsingsholm, 9. Querlin., 13.
— Ernst, Musik., Tērbatas ielā 6/8—81.
Bojanur, Stan., Schloss., l. Bišu ielā 12—16.
Bojar, Heinr., Zuschndr., Baznīcas ielā 15—9.
— Joh., Bmt., Hospitāļa 29—41-a.
— Katharina, Valguma 20—5.
— Katharina, l. Jaunavu 5—5.
— Osk., Aufschläg., Klīveru ielā 1—59.
— Ottilie, Schndrn., Baznīcas 15—9.
— Petronella, Kostromas 11—9.
— Ruben, Tapez., l. Palisādu 14—2.
Bojarewitsch, Jos., Wächt., m. Nometņu 39—14.
Bojarschinsky, Sophie, Kurier, Lazdonas ielā 5—26.
— Vikt., Lazdonas 5—26
Bojarsky, Riwa, Schndrn., l. Zirgu ielā 7—1.
D. Bojarsky-Schleifer, Photo-Artikel Inh.: David Bojarsky-Schleifer, Vaļņu 18, Tel. 20083.
Bojarsky-Schleifer, D., Inh. d. F-ma D. Bojarsky-Schleifer, Juŗa Allunana 2-a, Tel. 23737-97123.
Bojarun, Mich., Musik., l. Palisādu ielā 13—4.
— Nadeshda, Schndrn., Parka 1—7.
Bojat, Christine, Dw., Brīvības ielā 112—7.
— Dav., Sattl., Dārzaugļu 8—29.
— Joh., Exped., Hospitāļa 19—13.
— Pet., Bahnbmt., Strazdu 29—1.

r, Eva, Avotu 54-a—67.
Wera, Verkn., Avotu 54-a—67.
Jak., Mal., Daugavpils elā 49—85.
ikt., Daugavpils 49—85.
Willy, Bahnbmt., Daugavpils elā 49—85.
a, Jahn, Stud., Valdemāra elā 69-b—10.
ak., Sattl., Adolfa 17—10.
ak., Zimmerm., Pērnavas elā 23—15.
oh., Zimmerm., V. Jelgavas elā 11—7.
Karl, Zimmerm., Rumpmuižas elā 22—6.
alder, Jahn, Bmt., Vilandes elā 2—9.
oh., Vice-Dir. d. Staats-Stat.-Verw., Vilandes 2—9.
ucie, Lehrn., Tērbatas 4—37.
Pet., Kapt., Marijas 106—34.
Thekla, Lehrn., Vilandes 2—9.
anow, Alexei, Tischlr., Artile-ijas 52—7.
ik., Kelln., Brīvības 81—7.
e, Hilda, Stud., Hospitāļa 15—16.
is, Jahn, Stud., Hospitāļa 15—16.
ke, Karoline, Krkpfleg., Bruņi-ieku ielā 5.
lfr., Pol.-Bmt., Kuģu 16—4.
manis, Rud., Schrifts., Dārtas elā 20—42.
melder, Alfr., Bmt., Sparģeļu elā 5—4.
melderis, Arn., Stud., Vidus elā 4—21.
s, Elmar, Schuhm., Matīsa elā 43—31.
Katherine, Buchh., Avotu 13—31.
Nik., Avotu 13—31.
se, Apollonia, Bmtn., Matisa elā 11/13—46.
sche, Joh., Kutsch., Matīsa elā 17—24.
otte, Hdlrn., Matīsa 17—24.
sberg, Aug., Glasbl., Schreyen-usch, II. Lin., 10-a—3.
Willy, Glasbl., Schreyenbusch, . Lin. 10-a—3.
ur, Jahn, Böttch., Pērnavas elā 11-b— 5.
ahn, Poliz., Zvaigžņu 8—1-a.
Milda, Schndrn., Pērnavas elā 11-b—5.
ot, Nad., Avotu 39/41—7.
denberg, Alb., Tischlr., Gabrieļa
ermann, Emil, Kommers., Julija elā 3—2.
os., Direkt., Julija, 3—2.
Paul, Dir-Geh., Julija 3—2.
diga, Vicent., Wächt., Marijas elā 132—71.
e, Ernst, Buchh., Ieroču 10—18.
rnst, Holzbr., Marijas 29—37.
emann, Anna, Stabu 92—18.
s, Emilie, Bmtn., Valmieras elā 23—1.
tschew, Leon, Kfm., Brīvības elā 33—16.
enko, Mich., Bmt., Šarlotes elā 40—5,
er, Anna, Handarb., Baznīcas 31—7.
mann, Frieda, Kont., Kalnciema elā 27—2.
Ludw., Tischlr., Kalnciema ielā 27—2.

Emil Bolm, H. III., Agentur u. H. m., Chemikalien u. Kolonialw., Inh.: Emil Bolm, l. Monetu 8, Tel. 20430.
Paul Bolm, H. III., Musikalienhandl., Inh.: Paul Bolm, Šķūņu ielā 11, Tel. 20900-97800.
Bolm, Emil, Kfm., Stabu 16—11.
— Hermann, Kfm., Andr. Pumpuŗa ielā 5—7.
— Rud., Musik., Alberta 1—15.
Bolmann, Anna, Valdemāra 39—2.
— Anna, Lehr., Rūpniecības 11—12.
— Friedr., Schloss., Matīsa 50-a—6.
Bolmanis, Joh., Bmt., Ganību dambī 16—13.
Bolobow, Nik., Masch., Avotu 32—5.
Bolonkin, Esther, Marijas 29—38.
Bols, Eleonore, Bmtn., Artilerijas ielā 8—33. v
— Jahn, Koch, Artilerijas 8—33.
— Lydia, Stud., Kr. Barona 93—5.
— Rud., Stud., Kr. Barona 93—5.
Bolschakow, Minai, Hsb., Vitebskas ielā 18—1.
— Sylv., Maurer, Kalnciema ielā 46—8.
Bolschwin, Aug., Fuhrm., Julija ielā 2—9.
Bolstein, Alma, Schndrn., Matīsa ielā 41—47.
Bolton, Karl, Schloss., Gogoļa 21—5.
— Senta, barmh.-Schw., Bruņinieku ielā 5.
Boltz, Ottom., Schrifts., Vārnu ielā 15—32.
Boltzmann, Adolph, Schloss., Hospitāļa ielā 33—4,
— Alex., Böttch., Marijas 83/85—25.
— Eugen, Lehrl., Eksporta 3—5.
— Joh., Schmied, Bauskas 1—14.
Bolusch, Auguste, Daugavpils ielā 49—72.
— Marie, Schndrn., Daugavpils ielā 49—72.
— Jos., Schloss., Daugavpils 41—57.
Bolwas-Taube, Konst., Verk., Vārnu ielā 7—8.
Bomanenko, Hermine, Kursist., Bērzones ielā 6—5.
Bombans, Alfr., Stud., Valmieras ielā 22—1.
Bomen, Edg., Kommers., Kurmanova ielā 16—8.
— Friedr., Sekr., Kurmanova ielā 16—81.
— Friedr., Stud., Kurmanova 16—8.
Bomis, Austra, Daugavgrīvas ielā 16-a—1.
— Fritz, Offiz., Daugavgrīvas ielā 16-a—1.
— Theod., Klusā 7—47.
Bomit, Marie, Art., Matīsa 52—26.
— Wlad., Stud., Gogoļa 11—2.
Bomowsky, Nik., Ing., Elizabetes ielā 22—29.
Boms & Tiltin, H. I., Central Hotel u. Restaur., I. Kl., Inh.: Matth. Tiltin u. Fritz Boms, Kr. Barona ielā 20/22, Tel. 90646.
Bondarenko, Martha, Verk., Ludzas ielā 56—57.
Bondarew, Mich., Schloss., Sadovņikova ielā 14—30.
Bondarewsky, Ant., Bmt., Blaumaņa ielā 26—70.
— Ed., Blaumaņa 26—70.

Bondarow, Matwei, Maler, m. Kalnu ielā 9—4. v
Bondarowsky, Gabriel, Kass., Margrietas 19—1.
— Nikodim, Lastfuhrm., Katoļu ielā 17—8.
Bonder, Hans, Portier, Marijas ielā 64—5.
— Olga, Bmtn., Matīsa 20—17.
— Osk., Bmt., Ketlera 6.
— Osk., Bmt., Matīsa 20—17.
Bondrewitsch, Marie, Lehr., Kalpaka bulv. 7—9.
Bondsinskaja, Grete, Schndrn., Ārlavas ielā 6—2.
Bondschinsky, Anna, Kalpaka bulv. 7—12.
Bone, Anna, Kfm., Kungu 26—6.
— Ed., Masch., Elijas 26—1.
— Fritz, Hdlr., Kungu 26—6.
— Fritz, Kfm., Kungu 26—6.
— Jahn, Zimmerm., Kuldīgas 2—2.
— Karl, Gerichtsbmt., Kungu ielā 26—6.
Bonekats, Fritz, Fuhrm., Ogļu ielā 34—10.
Bonenberg, Eug., Fleisch., Matīsa ielā 33—9.
— Helene, Matīsa 33—9.
Boner, Chaim, Uhrm., Avotu ielā 53/55—20.
Bonewitsch, Al-dra, Lejas 7—14.
Bonewitz, Anna, barmh.-Schw., Kr. Barona 24/26—25.
Bonfal, Kasim., Fuhrm., Vidzemes šos. 62—7.
Bong, Alex., m. Kuldīgas 5.
— Arth., Buchh., Slokas 3—9.
— Arth., Kfm., Vaļņu 27—10.
— Arth., Korresp., Slokas 3—9.
— Karl, Korresp., Slokas 3—9.
— Otto, Slokas 3—1.
Bongert, Andr., Uhrm., Pētersalas ielā 6—2.
Bonk, Elias, Kfm., l. Maskavas ielā 43—44.
— Jos., Verk., l. Maskavas 79—10.
Bonkau, Marie, Putzm., Artilerijas ielā 73—26.
Bonnewal, Mathildė, Lehrn., Stabu ielā 16—31.
Bons, Rich., Buchh., Talsu 5—3.
Bonsak, Alex., Schndr., Schreyenbusch, II. Lin. 44—1.
— Milda, Priv.-Lehrn., Stabu ielā 6—25.
Bont, Alide, Mus.-Lehr., Pulkv. Brieža 7—18-b.
— Helase, Lehr., Pulkv. Brieža ielā 7—18-b.
— Luise, Kont., Pulkv. Brieža ielā 7—18-a.
Bonzel, Aug., Wirtin, Kronvalda bulv. 10—12-a.
— Johanna, Karlines 7/9—43.
— Ottilo, Geschäftsf. d. F-ma S. Lippert, Karlines 7/9—3.
Book, Rich., Kellner, Kuģu 22—14.
Boot, Alb., Buchh., Ganību d. 15—2.
— Annette, Artilerijas 11/13—55.
— Marie, Kr. Baroņa 129—68.
— Reinh., Artilerijas 11/13—55.
Bootmann, Wera, Buchh., Valdemāra ielā 41—12.

Bor, Dobe, Verk., Avotu 2—55.
— Ida, Schndrn., l. Maskavas ielā 69—32.
— Scholom, Mützenm., Avotu 2—55.
Boranow, Jahn, Fuhrm., Pionieru ielā 9—51.
Borawik, Roman, Dw., Rēveles ielā 1—1.
Borawiwik, Antonie, Schndrn., Daugavpils 44—1.
Borboch, Emilie, Schndrn., Tērbatas ielā 20—30.
Borbach, Math., Schloss., Granta ielā 3—5.
Borbal, Donat, Bahnbmt., l. Kalnu ielā 62—24.
— Helene, Stud., l. Kalnu 62—24.
— Jos., Schndr., l. Kalnu 62—23.
Borch, Dorothea, Skolas 25—17.
— Marie, Teleph., Auseķļa 6-a—3.
— O., Korresp., Ausēkļa 5—15.
Borchard, Joh., Ģertrūdes 121—60.
Borchard, Nik., Chauff., Baznīcas ielā 37—23.
— Rob., Buchh., Alberta 5—7.
— Rob., Bmt., Ģertrūdes 121—60.
Emil Borchardt, H. III., Photogr., u. optische Art., Inh.: Arth. Kurz, Prok.: Herb. Frederking, Vaļņu ielā 10, Tel. 23280-95778, Tel.-Adr.: Borchardt, Wallstr.
Borchardt, Anna, Schndrn., Kaļķu ielā 13—8.
Borchart, Arm., Kommers. Antonijas ielā 16-a—34.
Ludw. Borchert, G. V., Ausf. v. Bau- u. Remontearb. ausserh., d. Hauses, Blaumaņa 5-a—15, Tel. 96037.

R. H. Borchert, Riga

Mühlsteine

Gr. Münzstrasse № 9

Telefon 21640.

R. H. Borchert, H. III., Mühlenart., Inh.: Julie Borchert, L. Monetu ielā 9, Tel. 21640.
Borchert, Adelheide, Kont., Zirņu ielā 7—15.
— Adolf, Masch.-Mont., Tilta ielā 5—22.
— Ferd., Ebeļmuižas ielā 19—3.
— Julie, l. Monetu 9—4.
— Karl, Böttch., Duntes 48—27.
Borcherts, Karl, Hsb., Torņa 9—3.
— Karl, Schloss., Pionieru 2—5.
— Ludw., Bauuntern., Tērbatas ielā 23/25—15.
— Lukrezia, Kass., Dzirnavu 72—8.
— Margarete, Schndrn., Biķernieku ielā 46—3.
— Martha, Fris., Biķernieku 46—3.
— Reinh., Kf ,m.Tirgoņu 8—6.
— Rom., Stud., Stabu 29—39.
— Wilh., Buchh., Stabu 29—39.
Borchowik, Morduch, Uhrm., Tērbatas 19/21—8.

Borde & Goldberg

Gr. Schmiedestrasse 18/20

Telephon 20479

Borck, Hans, Aspazijas bulv. 1—2-3a.
Borda, Noah, Blaumaņa 3—11.
Borde & Goldberg, H. II., Galanterie- u. Kurzw., Inh.: Noah Borde u. Alex., Goldberg, l. Kalēju 18/20, Tel. 20479-93179.
Borde, Abr., Apoth.-Inh., Ģertrūdes ielā 79—1.
— Anna, Tērbatas 38—9.
— Judel, Stud., Tērbatas 38—9.
— Nanny, Schndrn., Raiņa bulv. 31—16.
Bordewille, Eug., Robežu 28—3.
Bordin, Adolf, Schuhm., m. Kalnu ielā 2—1-4.
Chaim Bordo, Holzhandl., Krasta 77, Tel. 96379.
Bordo, Basija, Bruņinieku 102—15.
— Chaim, Kfm., Tērbatas 28—3.
— Chaim, Klempn., Stabu 84—38.
— Itta, Putzm., Bruņinieku 102—15.
— Leiba, Mützenm., Bruņinieku ielā 102—15.
Bordonos, Nik., Kont., Brīvības ielā 83—4.
Bordowskaj, Pet., Stud., Elizabetes ielā 87—18.
Bordowsky, Jahn, Kfm., Vēja 33—34.
Bore, Feiga, l. Maskavas 37/39—11.
Boreiko, Theophile, Augļu 16—5.
Borewitz, Fanny, Brīvības 40—23.
— Irmgard, Brīvības 40—23.
Borg, Arv., Stud., Ģertrūdes 77—7.
— Emma, Web., Brīvības 154—53.
— Fritz, Stud., Ģertrūdes 77—7.
— Karl, Techn., **Ģertrūdes 77—7.**
Borghardt, Marie, Lehrn., Brīvības ielā 31—11.
Borin, Raphael, Schuhm., Jēkabpils ielā 6—4.
— Sol., Industr., Jēkabpils 6—9.
Boris, Josefata, Konrada 4—3.
— Jos., Phot., Kalnciema 2-b—21.
— Konst., Stud., Tērbatas 38—24.
— Sim., Daugavpils 10/12—4.
Borisenok, Isaak, Masch., Hospitāļa ielā 24-b—56.
— Mich., Schuhm., l. Maskavas ielā 161—19.
— Franz, Wächt., Katoļu ielā 56—55.
Boriskowitsch, Matwei, Kass., l. Maskavas 43—6.
Borisoglebski, Anna, Krkpfleg., Strēlnieku 5—28.
Borisow, Alex., Tax., Rēveles ielā 35—5.
Borisowitsch, Lydia, Kurmanova ielā 24—10.
— Michail, Kfm., Kurmanova 24—10.
— Steph., Holzbr., Kurmanova ielā 24—10.
— Tatjana, Kont., Kurmanova ielā 24—10.
Borisowsky, Grigor, Fuhrm., Gaujas ielā 11—4.
— Wass., Feuerw., Gaujas 11—4.
Bork, Anna, Karlines 42—22.
— Donat, Landw., Katoļu 14/16—1.
— Paul, Kont., Hospitāļa 24-b—36.
Borkan, Genady, Techn., Voldemāra ielā 67-a—5.
Borkewitsch, Helene, Popova ielā 3-a—113.
— Jak., Schuhm., Strazdu 6—13.
Borkewitz, Otto, Kfm., Mārstaļu ielā 2/4—7.
Borkin, Chaim, Holzbr., Marijas ielā 64—10.

Borkmann, Jak., Expr., Apguldes ielā 19—1.
Borkon, Jank., Klempn., Avotu ielā 13—30.
Borkow, Rob., Glaser, Matīsa 70—6
Borkowitsch, Konstanze, Dw., Dzirnavu 71—17.
Borkowsky, Alex., Schndr., Brīvības ielā 149.
— Donat, Schuhm., l. Maskavas ielā 54—17.
— Friedr., Schloss., Kr. Barona 104—
— Heinr., Kfm., Sadovņikova 29—1
— Jahn, Kapt., Brīvības ielā 84/86—15.
— Karl, Schloss., Kr. Barona 104—
— Lydia, Schndrn., Kundsingsholm, 16 Lin., 17—1.
B. Borkum, Damenhüte, Inh.: Betty Borkum, l. Kalēju 15.
Elisabeth Borkum, Damenhutwerkst., Teatŗa 7.
Max Borkum, Hutfabrik u. Hutmagasin, Inh.: Morduch Borkum, l. Kalēju 12. Tel. 22204-95604.
Meier Borkum, G. V., Hutwerkst., Gleznotāju 2—2, Tel. 22414-9821
Scholem Borkum, H. III., Schuhm.-Zutat., Ķemerejas 12.
Borkum, A., Inh. d. F-a «Phönix», Teatŗa 7.
— Aron, Mützm., Merķeļa 19—28.
— Itta, Audēju 4—3.
— Itzig, l. Palisādu 26—14.
— Meyer, Avotu 1/3.
— Meier, Kfm., Gleznotāju 2—2.
— Morduch, Inh. d. F-ma Max Borkum, Brīvības 32—12.
— Nisson, Brīvības 32—12.
— Scholem, Kfm., Kurmanova 10—9.
Borkum-Rybusch, Betty, Inh. d. F-ma B. Borkum, Gleznotāju ielā 2—3.
Aug. Bormann, G. V., Schlosserwerkst., Ģertrūdes 31, Tel. 98024.
Bormann, Anna, l. Maskavas 271—3.
— Anna, Asst., Brīvības 10/12—14.
— Anna, Schndrn., Atgāzenes 9—1.
— Anna, Stud., Ganu 2—10.
— Aron, Verk., Brīvības 75—27.
— Arth., Lithogr., l. Nometņu 36—5.
— Aug., Schloss., Atgāzenes 9—1.
— Aug., Schloss., Ģertrūdes 31—1.
— Aug., Stud., Lienes 12—24.
— Auguste, Bruņinieku 12—2.
— Beile, Kfm., Brīvības 75—27.
— Christine, Schndrn., Atgāzenes ielā 9—1.
— Elisabeth, Schndrn., Matrožu ielā 4/6—3.
— Ella, Pulkv. Brieža 8—17.
— Jahn, Masch., Avotu 54-a—23.
— Joh., Buchh., Brīvības 96—5.
— Joh., Buchh., l. Zirgu 7—5.
— Joh., Stud., Pulkv. Brieža 8—17.
— Joh., Pred., Miera 9/11—1.
— Jul., Exped., Bruņinieku 2—9.
— Karl, Ankern., l. Maskavas ielā 221—14.
— Karl, Bmt., Kr. Barona 14-a—29.
— Karl, Dw., Pulkv. Brieža 6—9.
— Karl, Wächt., Dārtas 14—6.
— Marie, Schndrn., Matīsa 104—2.
— **Michaele, Studn., Miera 9/11—1.**

Natalie, Hndln., Gertrūdes ielā 42—12-13.
Olga, Schndrn., Rūpniecības ielā 1-a—10.
Otto, Šampētera 1—16-25.
Otto, Bmt., Brīvības 10/12—14.
Otto, Expr., Gertrūdes 42—12-13.
Paul, Dien., Lāčplēša 62/66—43.
Pet., Typogr., Marijas 16—6.
Reinh., Geschäftsinh., Dzirnavu ielā 84—54.
Rob., Lager-Verw., Elizabetes ielā 69—8.
Wilhelmine, Lehr., Pulkv. Brieža ielā 8—17.
Wulf, Brīvības 75—27.
rmasel, Ethel, Jēkabpils 6—29.
rmeister, Ed., Bmt., Tērbatas ielā 65—6.
Mart., l. Alūksnes 1—15.
Paul, Bmt., Matīsa 75—6.
Paul, Zeichn., Matīsa 48—15.
Wold., Schuhm., Matīsa 48—15.
rmeistur, Alex., Schrifts., Zemaišu ielā 1-a.
rn, Christian, Fleisch., Schreyenbusch, Vl. Querlin. 15—11.
rn, Jul., Bmt., Brīvības 152—13.
Jul., Geschäftsf., Brīvības ielā 152—13.
rneiko, Dora, Dw., Slokas 1-a—3.
rnhaupt, Al-dra, Kalpaka bulv. 11—3.
Charlotte, Vidus ielā 4—13.
Karl, Hsb., Stokholmas 21.

Bornholdt, & Co.
Schiffsagentur. Palaisstr. 9.
Tel. Kontor: 21366/90966
„ Exped.: 22142/91542
„ Befracht.: 22739/92339 u. 22790/94790 23051/90964.

Bornholdt & Co., H. I., Schiffsagentur u. Schiffsbefrachtungen, Havarie-Kommisariat, Inh.: dänischer Kammerjunker Magnus Creagh-Bornholdt, Emil Selmer-Jörgensen, Gottfr. Schönberg, Prok.: Söreeŋ Hansen, Wilh. Frey, Gust. Lilienthal u. Harry Sedcole, Palasta ielā 9, Tel. 22739-92339, 23051-90964, 22142-91542, Tel.-Adr.: «Bornholdt», Postfach 372.
rnio, Anastasie, Erzieh., Kr. Barona ielā 98—1.
rnis, Herm., Kfm., Dzirnavu ielā 102—9.
rnstein, Anna, Hdlrn., Brīvības ielā 82—2.
Jevel, Kfm., Brīvības 83—2.
roditsch, Theod., Dzirnavu 17—1.
Eleonora, Lehrn., Skolas 11—1.
S. **Borok,** Engros-Handlung v. Gold- u. Silberwaren, Audēju ielā 10—7, Tel. 22262-97266.
T. **Borock,** Manuf.-Handl., Gildes ielā 4, Tel. 21258-95658.
rok, Lew, Stud., Marijas 4-a—3.
Lihba, Vilandes 3—11.
Meier, Kass., Elizabetes ielā 57—18.
Mendel, Uhrm., Marijas 4-a—3.
Mich., Kfm., Lāčplēša 52/54—60.
rok Mois., Ing., Valdemāra ielā 23—3.

— Oscher, Kfm., Gildes lauk. 4—11.
— Rosa, Vilandes 3—11.
— Sisma, Kont., Elizabetes 57—18.
Boronowsky, Benedikt, Schloss., Šampētera 40—2.
— Bruno, Brīvības 136/138—4.
— Christ., Kfm., Brīvības 136/138—41
Boronowsky, Dimitri, Mārstaļu ielā 12—7.
— Georg, Landmess., Kaktu 1—2.
Boronowskis, Jahn, Hsb., Bauskas ielā 78—1.
— Jahn, Chauff., Pokrova ielā 1/3—5.
— Wilh., Verk., Gertrūdes 86—14.
Borosdin, Arsenij, Kfm., Dzirnavu ielā 7—31.
Borosinsky, Gertrud, Lehrn., l. Maskavas 61—16.
Borotschenko, Alb., Masch., Hospitāļa ielā 3—90.
Borowik, Chaja, Schndrn., Blaumaņa ielā 31—18.
Borowik, Dina, Stud., Blaumaņa ielā 31—18.
— Moses, Stud., Blaumaņa 31—18,
Borowikow, Helene, Cēsu 2—34.
— Wlad., Kondit., Cēsu 2—34.
Borowoi, Bolesl., Feuerw., l. Maskavas 1-b—13.
Borowsky, Adolf, Pharm., Marijas ielā 9—15.
— Alex., Pharm., Karlines 3/5—2.
— Emilie, Buchh., Valdemāra ielā 69-a—25.
— Ernst, Bmt., Bruņinieku 28—102.
— Chr., Bmt., Brīvības 126—40,
— Emilie, Buchh., Valdemāra ielā 69-a—25.
— Felix, Pharm., Bērzu 14—3.
— Fr., Prok. d. Seifenfabr. «Venus», Karlines 3/5—2.
Borowsky, Irina, Blaumaņa 15—17.
Borowsky, Karl, Zimmerm., Tilta 5—19.
— Ludw., Brīvības 186—67.
— M., Agent., Augļu 1—5.
— Mart., Schloss., Augļu 14—5.
— Mathilde, Kfm., Šķūņu 22—4.
— Meta, Ag., Karlines 3/5—2.
— Mich., Schloss., Daugavpils ielā 21—11.
— Paul, Exped., V. Jelgavas ielā 52—4.
— Pauline, Hsb., Kundsingsholm, 16. Lin., 20.
Borowitsch, Marie, Strick., Dzirnavu ielā 17—1.
Borschowik, Baruch, Kfm., Valdemāra 34—6.
— Marie, Zahnärztin, Valdemāra ielā 34—6.
Borsenko, Maria, Strick., Olgas ielā 4—38.
Borskis, Jahn, Schndr., Pērnavas ielā 23-a—41.
Borst, F., Prok. d. Balt. Düngem. A/G., Ausēkļa 2—7.
Borstein, Fritz, Geschäftsf., Vasaras ielā 7—1.
Borstelmann, Elsa, Buchh., Raiņa bulv. 33—10.
Borstok, Sergej, Fuhrm., Sadovņikova 39—3.
Borss, Alex., Aufs., Elizabetes ielā 24—21.

Bortaschis, Jahn, Schndr., Marijas ielā 113—58.
Bortkewitsch, Adam, Kfm., Jēkabpils 6—22.
Bortkewitsch, Al-dra, Bmtn., Kapu ielā 20—2.
— Ant., Fuhrm., l. Kalnu 15/17—7.
— Kont., Bmt., Kapu 20—2.
— Vicent, Schloss., Jelgavas šos. 70—3.
Bortkewitz, Wicent, Schndr., Matisa ielā 18—18.
Bortnik, Nik., Jēkabpils 18—3.
Bortnikowa, Al-dra, barmh.-Schw., Tvaika ielā 49—5.
Boruchmann, Boris, Goldschmd., Dzirnavu 126—8.
— Dina, Schndrn., Lāčplēša ielā 112-a—36.
— Herz., Lehrl., l. Peldu 30—3.
— Leiser, Schndr., l. Peldu 30—3.
— Jenny, l. Peldu 30—3.
— Naum. Goldschmd., Dzirnavu ielā 126—8.
— Rocha. l. Peldu 30—3.
— Samuel. Klempn., Dzirnavu ielā 126—8.
Boruchowitsch, Aisiks, Kfm., Stabu ielā 20—16.
— Elchon, Kfm.. Kr. Barona 52—18.
— Judas, Schndrn., Gertrūdes ielā 90—29.
— Mardner. Verk., l. Aldaru 6—12.
— Mend., Schndr., l. Aldaru 6—12.
— Mos.. Elektrotechn., l. Aldaru ielā 6—12.
— Rachila, Schndrn.. l. Aldaru ielā 6—12.
Boruchowitz. Boruch, Verk., Gertrūdes ielā 56—12.
— Zipa, Wirt., Gertrūdes 56—12.
Abram Boruchson H. III., G. IV., Ledergalanteriewarenfabr. Audēju 11, Tel. 22622-94922.
Mendel Boruchson. H. III., Mehl u. Kolonialwhdlg., Matīsa 4.
Morduch Boruchson. G. V., Werkst. f. Metallbetten. Gertrūdes 44.
Boruchson, Abram, Inh. d. F-ma A. Boruchson. Minsterejas ielā 1—7.
Boruchson, Abram, Fabr., Mārstaļu 9/11—8.
— Mendel, Kfm., Brīvības 75—6.
Boruchson, M. Betten u. Matr. Werkst. Inh., Karlines 15—24.
— Sarah, Hdlrn., l. Maskavas 21/23—11.
— Wulf, Kfm., Marijas 91/93—7.
Borz. Benj., Kfm., Lāčplēša 61—6 .
Bosch, Berth., Goldscm., Karlines ielā 2.
— Ed., Bmt., Tērbatas 4—7.
— Erna, Pharm., Pērnavas ielā 23-a—59.
— Friedr., Bmt., Tērbatas 4—7.
— Friedr., Verk., Karlines 17—32.
— Fritz, Bmt., Tērbatas 4—7.
— Jahn, Geschäftsf., Marijas 110—35.
— Jenny, Arb.-Nachw. Büro. Karlines 17—32.
— Joh., Bäck., Pērnavas 23-a—59.
— Jur., Mat.-Verw., Dzirnavu ielā 31—38.

— Luise, Rēveles 46—7.
— Willy, Bmt., Katrines 10—3.
— Pet., Tischlr., Rēveles 14—3.
— Tenis, Mont., Rēveles 46—7.
— Wilma, Spuler., Pērnavas ielā 23-a—59.
Boscha, Minna, Pērnavas 23-a—59.
Bosche, Elfriede, Stud., Matīsa ielā 36—68.
— Gottfr., Mech., Stabu 87—34.
— Olga, Hsb., Kuzņecova 11—4.
Boschkaln, Anna, Schndrn., Robežu ielā 36—6.
Boschulsky, Mart., Tischlr., Allažu ielā 7—9.
— Norbert, Verk., Allažu 7—19.
E. Boschwechter, Schlosserei-Werkst. l. Maskavas 136, Tel. 96770.
Boschwechter, Hugo, Fabr.-Verw., Ūdens 20/22—1.
— Ed., Schloss., l. Maskavas ielā 136—1.
Bose, Jahn, Töpfer, Sējas 10—1.
Bosewsky, Erna, Verk., Marijas ielā 16—21.
Orient-Gesellsch. «Bosfor», M. G. Sworono & Co., G. V., Anfert. v. Chalva, Inh.: Mich. Sworono, Philipp Israelowitsch u. Ephraim Rabinowitsch, Marijas ielā 29, Tel. 98492.
Boslak-Boslakowa, Theod., Chefs-Aelt.-Geh., Zentralgefängnis, 1—36.
Boss, Benj., Dw., Stabu 87—1.
— Ed., Kond., l. Lāču 13—3.
— Joh., Verk., Stabu 91—15.
— Karl., Mech., Cēsu 2—18.
— Joh., l. Lāču 13—3.
— Theod., l. Lāču 13—27.
Bosse, Anna, Dārtas 28—15.
— Ed., Ing., m. Nometņu 6—14.
— Heinr., Arzt., Strēlnieku 1, Tel. 92203.
— Max., Waldtax., Valdemāra ielā 11—2.
— Natalie, Schndrn., Merķeļa 3—7.
— Olga, Bmtn., Slāvu 11.
«Boston», R. Altermann, Tuchfabr., Inh.: Raph. Altermann, Tērbatas ielā 73. Tel. 93284.
Bostroem, Ernst, Dir. d. Zentr.-Gen., Kasse, d. Deutsch. Hilfsv., Pulkv. Brieža ielā 7—10.
Bostroem, Frieda, Pension-Inh., Skolas 11—3.
— Paula, Kont., Pulkv. Brieža ielā 7—10.
Boström, Wilh., Kont., Pulkv. Brieža 7—10.
Bot, Gust., Wächt., Rūpniecības ielā 11—9.
— Joh., Exped., Stabu ielā 45—6
— Mathilde, Schndrn., Rūpniecib. 11—9
Botan, Joh., Handw., l. Kalēju 2—4.
Both, Martha, l. Jaunielā 37—6.
Botlo, Anna, Ganu 1—11.
— Edm., Kont., Ganu 1—11.
— Katharina, Kont., Ganu 1—11.
Botmann, Bertha, Lehr., Skolas ielā 25—32.
Botsch, Adam., Hsb., Matīsa 101—6.
— Alfr., Landw., Upeņu 81-b.
— Bertha, Schndrn., Valdemāra ielā 62—19.
— Jak., Hsb., Upeņu 81-b
— Jak., Schndr., Trijādības 2—1.
— Karl., Kfm., Biķernieku 19—13.
— Lena, Handw., Kokneses pr, 6—1.
— Pet., Buchh., Valdemāra 62—19.
— Rob., Landw., Kuldīgas 27-b—4.
Botschansky, Alex., Schuhm., Elizabetes 81—6.
Botschagow, Alex., Ver. Rechtsanw., Brīvības 21—2, Tel. 95308.
— Olimpiada, Schulleit., Brīvības ielā 21—2.
Botscharnikowa, Anastasia, Hsb., Drustumuižas 23.
— Fatima, Vitebskas 7—2.
— Marie, Kungu 5—4.
Botschkarew, Alex., Kass., Margrietas ielā 21—1.
— Alex., Kelln., Margrietas 21—1.
— Elisabeth, Strick., Matīsa ielā 82—23.
— Marie, Dw., Matīsa 82—23.
Botschkis, Jahn, Kfm., Gertrūdes ielā 29—7.
Botschko, Pet., Stabu 72—20.
Bott, Boris., Zahntechn., Brīvības ielā 88—5,
Botter, Lina, Altonavas 13—9.
Botwa, Otto, Maler, Zvaigžņu ielā 27—15.
— Krisch, Kfm., Valmieras 28—21.
— R., Fuhrm., Marijas 101—4.
Botzky, Alex., Staatsbmt., Rēveles 70—21.
— Aug., Schndr., Rēveles 70—21.
— Ernst, Schloss., Brīvības 92—18.
— Marie, Verk., Brīvības 92—18.
— Pauline, Brīvības 92—18.
Burt, Boulton. & Haywood, H. III., Holzexport, Bevollm.: Ed, Tomson, Andr. Pumpura 3—6.
Boudsinsky, Wladisl., Fuhrm., Ludzas 19/12—1.
Boutet, Jenny, Erzieh, Ganu 4—21.
Bowschower, Basja, Stud., Rūpniecības ielā 3—2.
— Erdla, Lehrn., Ganu 4—31.
— Esther, Ganu 4—31.
— Israel, Kfm., Gertrūdes 34—9.
— Sarah, Rūpniecības 3—2.
— Scheine, Ganu 4—31.
— Schmuel, Holzhdlr., Ganu 4—18.
— Sim., Stud., Gertrūdes 34—9.
Bowsower, Benj., Bmt., Bruņinieku ielā 52—3.
— Eva, Zahnärztin, Bruņinieku ielā 52—3.
Bowtowitsch, Anastasia, Gertrūdes ielā 56—25.
— Pet., Kfm., Jelgavas šos. 29.
Boy, Ferd., Wächt., V. Jelgavas 28—10.
Bozeikowsky, Aron, Holzbr., Lāčplēša 75—9.
Bozis, Jahn, Staatsbmt., Avotu ielā 53/55—32.
— Ossip, Dw., Avotu 53/55—32.
Brach, Blanche, Priv.-Lehrn., Mārstaļu 25—8.
Brachmann, Abram, Mützm., Stabu ielā 76—16.
— Alb., Buchh., Kr. Barona 76—14.
— Alex., Dzirnavu 84—68.
— Alvine, Matīsa 99—17.
— Anna, Pionieru 7—1.
— Anna, Fris., Dzirnavu 159—2.
— Anna, Kont., Daugavgrīvas ielā 16—5.
— Anna, Schndrn., Pērnavas 7—1.
— Emma, Marijas 12—10.
— Ernst, Art., Lienes 14-a—1.
— Esther, Gertrūdes 91—14-a.
— Eugenie, Kont., Brīvības ielā 13—8.
— Feige, Schndrn., Gertrūdes ielā 91—14-a.
— Heinr., Bmt., Gertrūdes 110—13.
— Ida, Maschschr., Daugavgrīvas ielā 16.
— Jahn, Eisedr., Pleskodales 1—1.
— Jeannot, Mstr., Brīvības ielā 109—36.
— Joh., Augustines 4—1-a.
— Katharina, Landw., Demmes ielā 16—1.
— Louise, Matīsa 99—17.
— Lydia, Schndrn., Marijas 28—18
— Malke, Stabu 59—28.
— Mart., Seem., Dārtas 3—1.
— Martha, Bmt., Matīsa 99—17.
— Martha, Kass., l. Minsterejas ielā 2—4.
— Mary, Marijas 12—10.
— Minna, Schndrn., Rumpmuižas ielā 2.
— Minna, Strick., Marijas 59—2.
— Nessa, Stud., Stabu 59—28.
— Pauline, Verk., l. Minsterejas ielā 2.
— Sarah, Stud., Stabu 59—28.
— Schanno, Geschäftsf., Duntes ielā 7—1.
— Selma, Lapu 9—1.
— Theod., Chef. d. Zentr.-Gefängn., Zentralgefängnis, 1—35.
— Theod., Schuhm., Dzirnavu ielā 136—4.
— Theod., Stellm., Dzirnavu ielā 161—2.
— Wilhelmine, Gertrūdes 55—13.
— Wold., Kapt., Matīsa 99—22.
Brackel, Nelly, Alberta 7—2.
Bradchow, Arth., Kfm., Valdemāra ielā 20—6.
Brade, Emilie, Schndrn., Briežu ielā 1—6.
— Wally, Hslehrn., Stabu 13—5.
Bradin, Anna, Kapseļu 3-a—2.
— Anna, Mārupes 8—14.
— Hedwig, Stabu 88—23.
Bradansky, Jak., Bmt., Vēju 1/3—2.
Bradowskaja, Feodosia, Hsb., Alzu gas ielā 1—1.
Bradowsky, Kelln., Marijas 64—21.
Bradshav W. Arthur, Baznīcas 37. Tel. 96113.
Bräutigam, Katharine, Archiv., Kungu ielā 34.
Brangal, Lilly, Fris., Akmeņu ielā 15—37.
— Krisch, Fuhrm., Ganību d. 25—31.
Brahker, Pet., Kondukt., Stabu ielā 92—31.
Brahlen, Milda, Zvaigžņu 26—6.
Brahlis, Al-dra, Stud., Tērbatas ielā 38—10.
— Pauline, Spul., Matīsa 73—8.
— Karl, Tischlr., Brīvības 186—35.
Brahm, Jak., Journ., Valdemāra ielā 69-b—1.
Brahmann, Alfr., Elektrotechn., Kr. Barona 11—9.
— Arth., Ing., Stabu 46/48—74.
— Jahn, Verk., Mārupes 3-b—76.
— Rud., Rēveles 23—14.
Brahse, Emma, Erzieh., Kaugaru ielā 7—2.
Braik, Mase, Mech., Stabu 46/48-1
Braunin, Idel, Marijas 59—15.
— Leiba, Holzbr., Antonijas ielā 16-a—31.

— Schlom, Kfm., Elijas 14—3.
raitich, Schndr., Lazdonas 5—10.
rakauschke, Harriett, Schndrn., Dzirnavu 5—20.
rakel, Wilh., Buchh., Augustines ielā 13—32.
raker, Jahn, Daugavpils 49—113.
— Mart., Gärtn., Gimnastikas 15—5.
— Pet., Schloss., Kr. Barona 81—10.
rakis, Jahn, Schuhm., Lāčplēša ielā 26—27.
— Karl, Bmt., Baznīcas 24—5.
— Karl, Schrifts.. Tukuma 8—2.
rakkis, Wold., Techn., Elizabetes ielā 103—35.
rakmann, Bertha, Bmtn., Kazarmu ielā 7—3.
— Christ., Fleisch., l. Lubanas ielā 2—1.
— Dora, Trijādības 30—16.
— Gotth.. Stud., Arsenala 7—3.
— Jahn, Kfm., l. Maskavas 89—3,.
— Jahn, Verw.. Duntes 5/7—1.
— Jek., Aufs., Trijādības 30—16.
— Jek., Kont.. Kazarmu 7—3.
— Jeannot, Bmt., Duntes 5/7—1.
— Karl, Dir., Arsenala 7/9.
— Karl, Dw., Brīvības 110—12.
— Lise. Daugavpils 49—103.
— Neich.. Kfm., Skolas 20—19.
— Olga. Schndrn., Tērbatas ielā 33/35—22.
rakowska, Feodora, Strick., Valmieras 13—92.
rakowsky, Antonina, Matisa ielā 45—6.
— Efraim, Klempn., Stabu 93—18.
— Eleonore, Pfleg., Matisa 45—6.
— Jahn, Schloss., Valmieras ielā 13—32.
— Jossel, Klempn., Stabu 93—18.
— Sophie, Matīsa 45—6.
ald- u. Holzhandel Otto Braksch, Ed. Pogin & Co., G. III., Holzhandel, Inh.: Otto Braksch, Ed. Pogin u. Aug., Stein, Bruņinieku ielā 12—28.
raksch, Nik., Stud., Tērbatas ielā 63—5.
— Otto, Kfm., Bruņinieku 12—28.
— Wanda, Pulkv. Brieža 13—16.
— Friedr., Holzbr., Baložu 23/25—3.
— Katharina, Verk., Kalnciema ielā 46—22.
— Pet., Schuhm., Avotu 73—40.
— Pet., Tischlr., Kr. Barona ielā 131—5.
rakschkis, Jahn, Bäcker, m. Altonavas ielā 15—7.
— Otto, Kfm., Invalīdu 6—4.
amann, Alfr., Stud., Kr. Barona ielā 11—9.
— Anna, Kfm., Elizabetes 12—7.
— Art., Ing., Kr. Barona 76—21.
— Aug., Kont., Katoļu 3—8.
— Elfriede, Fris., l. Klijāņu 5—4.
— Gottliebe, Hsbn., l. Maskavas ielā 172—2.
— Jahn, Bmt., Elizabetes 12—7.
— Jahn, Industr., Hsb., Lauku 9—1.
— Jahn, Kfm., Anniņmuižas 79.
— Jahn, Postbmt., Elizabetes ielā 12—7.
— Jul., Assist., Matisa 101—28.
— Jul., Schloss., Stabu 81—24.
— Julianne, Katrinas d. 6/8—1.
— Karl, Schloss., Lāčmuižas 11—7.
— Karl, Tischlr., Matisa 101—28.

— Karl, Werkst. Inh., l. Klijāņu ielā 5—4.
— Ludw., Bahnarb., Popova 3-a—6.
— Minna, Bruņinieku 91—13.
— Minna, Aufs., Valču 2—2.
— Nanny, Ventspils 17-b—6.
— Olga, Hdlrn., Lāčplēša 100—16.
— Selma, Pol.-Bmt., Matīsa ielā 101—28.
— Theod., Rechtsanw., Elizabetes ielā 10-a.
— Wera, Bmtn., Kr. Barona 11—9.
Brambat, Alb., Oberst., Arzt., Raiņa bulv. 1—3, Tel. 23877-93877.
— Ed., Kfm., Matīsa 86-a—66.
— Emma, Strick.. Matīsa 81-a—66.
— Pauline, Schndrn., Atgāzenes ielā 3—6.
Bramberg, Anna, Marijas 136—8.
— Anna, Verk., Elijas 7—1.
— Christine, Lackkoch., Dzirnavu ielā 7—7.
— Elisabeth, Schndrn., Maiznieku ielā 4—6.
— Elvira, Kont., Elijas 7—1.
— Elvira, Schausp., Dzirnavu 7—7.
— Emilie, Schndrn., Gimnastikas ielā 9—27.
— Johanna, Dzirnavu 7—7.
— Lisette, Schndrn., Kr. Barona ielā 80—31.
— Ludw., Schmied, Baložu 37—8.
— Mahrzis. Dw., Lāčplēša 100—15.
— Mart., Hsb., Matīsa 74—21.
— Mik., Speiselok. Inh., Akmeņu ielā 6—1.
— Wilh., Schloss., Kurmanova ielā 20-b—1.
Bramer, Erich, Masch., Pērnavas ielā 15—24.
Brammanis, Theod., Rechtsamw., Elizabetes 10-a—15.
Brams, J., Valdemāra 69-b.
Brand, Anita, Lehrn., Brīvības ielā 44/46—18.
— Golde, Marijas 6—2.
— Hinde, Marijas 6—2.
— Joh., Schuhm., Brīvības ielā 136/138—44.
— Karl, Kass., Rēveles 35—2.
— Karl, Schuhm., Cēsu 2—100.
— Karl, Zeichn., Stabu 67/69—2.
— Mahle, Marijas 6—2.
— Mich., Weber, Rumpmuižas ielā 13—56.
— Scheine, Marijas 6—2.
— Wilh., Kunstmaler, Pionieru 7—7.
Brandau, Joh., Schreyenbusch, II. Querlin. 1—10.
Brande, Efraim, Lehr., Ģertrūdes ielā 54—14.
Brandenburg, Georg, Kont., l. Miesnieku ielā 9—6.
— Henriette, Schndrn., Laipu ielā 2/4—5.
— Rich., Kfm., Pulkv. Brieža 7—12.
— Margarethe, Kindergärtn., Pulkv. Brieža 7—12.
Brandenburger, Helga, Bmtn., Citadēles 2—8.
— Johanna, Wirt., Antonijas 14—6.
— Rosalie, Buchh., Antonijas ielā 14-a—19.
— Gerda, Antonijas 14-a—19.
Brandeneek, Anna, Kont., l. Monetu ielā 7—5.

Brander, Abe, Mützenm., Mārstaļu ielā 20/22—6.
— Ant., Landmess., Zvaigžņu 25—18.
— Arth., Hsb., Zvaigžņu 25—18.
— Bense, Schuhm., Marijas 42—9.
— Hirsch. Zunahtm., Avotu 23-b—11.
— Jahn, Vorst., Torņakalna stac. dzelzsc. ēkā 3.
— Joh., Tischl., Pērnavas 33—4.
— Rosa, Avotu 23-b—11.
Branderbruder, Christian, Kfm., Hospitaļa 37—12.
Brandes, Alise, Valdemāra 9—15.
Brandinsch, Karl, Stud., Palīdzības ielā 12—23.
D. Brandis, Pelzwerkst., Kaļķu 23, Tel. 22470-97070.
Brandis, Sim., Kommissionär, Baznīcas 4-a—3.
Brandl, Arth., Holz-Industr., Kapseļu ielā 4—1.
Brandler, Herm., Bmt., Brīvības ielā 2—11.
Brandmann, Abr., Schndr., Lāčplēša ielā 114—25.
— Meier, Klempn., Lāčplēša 110—20.
Brando, Auguste, Matīsa 86—3.
Brandt, Alex., Bäcker, l. Maskavas ielā 45—10.
— Alfr., Kont., Podraga 101.
— Alice, Elizabetes 33—7.
— Alide, Sekretär., Raiņa b. 9—13.
— Alvine, Matīsa 81—17.
— Anna, Bērzmuižas 6—13.
— Anna, Raiņa b. 9—13.
— Arje, Verk., Avotu 16—13.
— Arn., Bankbmt., Ģertrūdes 64—10.
— Arth., Tischl., Ķemeru 8—2.
— Bernh., Feuerw., Hanzas 5—6.
— Bertha, Kr. Barona 85—10.
— Chaim, Bäcker, Lāčplēša 50—26.
— Dorothea, Matīsa 141—6.
— Ed., Buchh., Tērbatas 9/11—2.
— Ed., Kfm., Hospitaļa 15—13.
— Egon, Stud.. Gogoļa 4/6—9.
— Emma, Brīvības 10/12—6.
— Emma, Strick., Matīsa 111—36.
— Friedr., Lehrl., m. Nometņu 12—20
— Georg, Stud., Kr. Barona ielā 20/22—14,
— H., Dzirnavu 60.
— Harald, Stud., Pulkv. Brieža 3—5.
— Hedw., Wirt., Dzirnavu 31—4.
— Herb., Kfm., Vēru 3—6.
— Hermine, Bmtn., Ģertrūdes 64—10.
— Hildegard, Verk., m. Nometņu ielā 12—20.
— Isaak, Zunahtm., Lielgabalu 2—15.
— Israel, Wächt., Lielgabalu 2—15.
— Jahn, Cēsu 23—43.
— Jahn, Bmt., Lāčplēša 47—3.
— Joh., Masch., Puķu 9—3.
— Joh., Schloss., Artilerijas 73—37.
— Joh., Schuhm., Marijas 77—1.
— Joh., Verk., Kalnciema 21—8.
— Jos., Kfm., Matīsa 27—70.
— Jul., Bmt., Ģertrūdes 18—4.
— Jul.. Bmt., Alberta 7—10.
— Karl, Dw., l. Maskavas 45—10.
— Karl, Lehr., Marijas 99—5.
— Karl, Sekr., Brīvības 51—2.
— Karoline, Hdlrn., Ģertrūdes 61—5.
— Margarete, Lehrn., Brīvības 51—2.
— Marie, Bmt., Lāčplēša 47—3.
— Marie, Buchh., Marijas 4—23.
— Martha, Strick., Zvejnieku 3—6.
— Mathilde, Mus.-Lehrn., Ģertrūdes ielā 6—5.

— Mathilde, Strick., Ērgļu 18—14.
— Max, Arzt, Baložu 30—2, Tel. 405.
— Melanie, Verk., m. Jaunielā 4—11.
— Melita, Kont., Ģertrūdes 61—5.
— Milly, m. Nometņu 12—20.
— Olga, Schndrn., Šķūņu 6—7.
— Osk., Regiss., Alberta 5—9.
— Rachel, Stud., Lāčplēša 50—26.
— Rob., Bmt., Marijas 99—5.
— Rob., Kfm., Zaļā 3—34.
— Sophie, Vaļņu 22-a—4.
— Tatjana, Kont., l. Maskavas ielā 45—10.
— Tely, Fris., Zaļā 3—34.
— Wilh., Schloss., Elizabetes 89—10.
— Willy, Phot., m. Nometņu 12—20.
— Veronika, Verk., Ķemeru 8—2.
— Zipe, Marijas 24—18.
Brandt-Braukschewitsch, Hugo, Rev., Ausēkļa 2—12.
O. Brandt Stripp, Südfrüchte en-gros, Inh.: O. Brandt Stripp, m. Kalēju ielā 7/9, Tel. 23190-93326. Tel.-Adr.: «Strippo».
Brandt-Stripp, O., Inh. d. F-ma O. Brandt-Stripp, Brīvības 38—12, Tel. 98989.
Brangart, Erwin, Kfm., Antonijas ielā 16-a—40.
Karl Brange, G. V., Buchbind., Mārstaļu 14.
Brange, Karl, Buchb., Brīvības ielā 97—11.
— Karl, Buchb., Mārstaļu 14—2.
Branitzky, Elisabeth, Kfm., Trijādības ielā 24/26—34.
Brank, Ed., Verk., Pērnavas ielā 25—51-52.
Branka, Alfr., Schloss., Kundziņsalā, 9. lin. 2—4.
— Reinh., Aufs., Bruņinieku 71—44.
— Reinis, Hsb., Bolderaa, Elizabetes ielā 13, Rīgā, Bruņinieku 71—44.
— Wold., Juwelier, Avotu 28—4.
— Ed., Elektrotechn., Bruņinieku **ielā 71—44.**
Brankaw, Hugo, Schuhm., Gaujas ielā 1-a—32.
Branowsky, Wilh., Schloss., Bruņinieku ielā 93—38.
Brannsberg, Irma, Buchb., Lāčplēša ielā 17—16.
— Ella, Schndrn., Lāčplēša 17—16.
Bransfeld, Marie, m. Nometņu 12—8.
Branstrinati, Rakille, Musik., Elizabetes ielā 17—6.
Brant, Karl, Schuhm., Brīvības ielā 127—14.
— Pet., Schndr., Brīvības 89—13.
Brants, Karl, Ing., Ģertrūdes 38—7.
Brasan, Karl, Techn., Avotu ielā 53/55—37.
— Gust., Mont., Avotu 53/55—6.
Karl. Brasch, H. III., Spedition, Zollklarierung, Agenturen, Inh.: Karl Brasch. Šķūņu 12/14—3, Tel. 23065-96955.
Brasch, Karl, Inh. d. F-a Karl Brasch, Šķūņu 12/14—3.
— Tenis, Schuhm., Stabu 92—26.
Brascha, Andr., Schuhm., Lapu ielā 15—35,
— Jahn, Schuhm., Lapu 15—35.
— Jenny, Brīvības 83—6.
— Pet., Gärtn., Katrīnes 1—3.
— Mart., Schuhm., Lapu 15—35.
Braschan, Irma, Kontn., Pērnavas ielā 27—6.
— Jahn, Ztghdlr., Pērnavas 27—6.

Braschdis, Pauline, Lāčplēša 40—3.
Brasche, Alb., Mat.-Verw., Balastdambī 68—4.
— Anastasia, Wirtin, Lāčplēša 17—23
— Aug., Tax., Balastdambī 68—4.
— Christ., Musik., Ģertrūdes 115—56.
— Christine, Katrīnas 20-a—13.
— Elifery, Zeichn., Lāčplēša 17—24.
— Eva, Ģertrūdes 115—56.
— Joh., Bmt., Valdemāra 27/29—15.
— Jahn, Kondukt., Kazarmu 3—22.
— Jur., Schloss., Rumpmuižas 13—6.
— Mart., Kapt., Balastdambī 68—4.
— Mihla, Heb., Bolderaa, Elizabetes ielā 6—1.
— Tatjana, Lāčplēša 17—23.
Braschenas, D., m. Palisadu 2—11.
Braschgus, Joh., Schndr., l. Kalēju ielā 9/11—4-a.
Braschholz, Marie, Fabrikantu 1—4.
Braschkis, Adele, Ormaņu 17—1.
— Chr., Kfm., Ormaņu 17—1.
— Leonie, Stud., Ormaņu 17—1.
Braschmann, Alfr., Stud., Brīvības ielā 149—10.
— Milda, Bmtn., Brīvības 149—10.
— Sam., Buchb., Brīvības 149—10.
Braschnewitz, Ida, Heb., Krāsotāju ielā 26—7.
— Jahn, Mont., Zvaigžņu 30—35.
— Jeannot, Masch.-Mstr., Krāsotāju ielā 26—7.
— Joh., Wächt., Daugavpils 19—4.
Braschnik, Benj., Fabrik., Merķeļa ielā 11—6.
— Mascha, Merķeļa 11—6.
— Mary, Merķeļa 11—6.
Braschun, Lydia, Schriftf., Krāsotāju ielā 13—69.
— Rud., Schuhm., Torģeļu 2—13.
Braschunas, Kas., Schuhm., Robežu ielā 36—9.
Braschus, Jek., Fisch., l. Nometņu ielā 7—5.
Brasda, Wiswald, Stud., Valdemāra ielā 18—9.
Brasdneek, Seva, Wirt., Dzirnavu ielā -7—3.
Brasgis, Kas., Kondukt., Lejas 5—5.
Braskel, Ida, Duntes 40—1-a.
Brasla, Karl, Zimmerm., Ormaņu ielā 19-a—10.
Braslu, Fritz, Landw., Ķīšezera, Mailes mājā 8.
Braslan, Leonora, Bmt., Ķīšezera, Mailes mājā 8.
Brasle, Ansis, Steuerm., Ormaņu ielā 20—8.
— Aug., Bruņinieku 75-a—6.
— Jahn, Fuhrm., Lāčmuižas 7—1.
Braslin, Alb., Kont., Marijas 57—9.
— Anna, Marijas 11/13—54.
— Aug., Schndr., l. Zirgu 14—4.
— Bertha, Stud., Lāčplēša 62/66—24.
— Elsa, Schndrn., Krāmu 13—9.
— Indr., Hsb., Čiekurkalnā, I. lin. 12a
— Joh., Maler, Bolderājas 29—2.
— Karl, Fuhrm., Kroņu 13—8.
— Selma, Krāsotāju 11—15.
Braslinsch, Jahn, Mech., Marijas ielā 113—46.
Braslis, Andr., Maler, Katoļu 56—89.
— Jahn, Offiz., Vārnu 15—22.
— Jahn, Schuhm., Kr. Barona ielā 114—20.
— Karl, Rumpmuižas 7—8.
Karl, Offiz., Lauku 2—21.
— Milda, Zähler., J. Jelgavas šosejā 13-a—26.

Brasmann, Jahn, Bmt., Makša 6—1.
— Jahn, Bmt., Makša 49.
Brasowsky, Ernst, Kfm., Matīsa ielā 11/13—50.
Brass, Anna, Rēveles 37—5.
— Aug., Fischer, Čiekurkalnā, I. lin. 17-a—3.
— Julie, Hsbn., Kadiķu 2/4—2.
— Pet., Fischer, Kundziņsalā, III. lin. 21—1.
Brassat, Elfriede, Kontn., Baldones ielā 5-a—3.
— Ernst, Mont., Baldones 5-a—3.
Brassaw, Lisette, Brīvības 98—17.
Brassmann, Jahn, Mil.-Bmt., Karlīnes ielā 7/9—5.
— Joh., Hsb., Bolderaa, Ādama 12
— Ottilie, Arb., Bolderaa, Ādama ielā 12—1.
Brastin, Antonie, Rēveles 70—52.
— Arv., Bildh., Mūksalas 15/19—25.
— Ernst, Strēlnieku 2—10.
— Helene, Bmtn., Rēveles 70—52.
— Irma, Bmtn., Stabu 72—7.
— Jahn, Dw., Daugavgrīvas 10—3.
— Milda, Lehrn., Mūksalas 15/19—25.
— Paul, Bmt., Rēveles 70—53.
Brastinsch, Karl, Marijas 133—98.
— Paul, Bmt., Rēveles 70—52.
Brasulis, Marie, Schndrn., Ventspils ielā 23-b—3.
Bratsch, Fritz, Bautechn., Ormaņu ielā 6—1.
— Jul., Buchhdlr., Lāčplēša 75—3.
— Moritz, Maschmstr., Baltāsmuižas ielā 3/9—7.
— Olga, Bibl., Skolas 28—31.
Bratschin, Gottfr., Poliz., Grāvmuižas ielā 3—3.
Bratschka, Ed., Sold., Lienes 7—8.
— Jul., Zimmerm., Bruņinieku ielā 39—15.
— Pet., Schmelzer, Augustines ielā 21—23.
Bratschko, Ed., Schuhm., Ropažu ielā 5—2.
— Julie, Daugavpils 24—36.
— Martha, Hdlrn., Akmeņu 15—50.
Bratenas, Ant., Valmieras 15—14.
Bratin, Sorach, Zahnarzt, Marijas ielā 43—2.
Bratke, Mathilde, Schndrn., Antonijas ielā 15—24.
Bratschnik, B., Merķeļa 11.
Brauchbar, Schanno, Chauff., Avotu ielā 69—9.
Aron Braude, H. III., Lebensm., Kalēju ielā 70.
Braude, Aron, Kfm., l. Kalēju 70—2.
— Bine, l. Maskavas 76—33.
— Boruch, Verk., Skolas 22—6.
— Emil, Gogoļa 7—2.
— Faiwusch, l. Kalēju 70—2.
— Hinde, Lienes 9—44,
— Leo, Hsverw., Vilandes 10—12.
— Leon, Valdemāra 37.
— Leopold, Kfm., Reimersa 1—17.
— Leop., Kfm., Valdemāra 37—18.
— Niessen, Kfm., Gogoļa 7—2.
Braudis, Mary, Brīvības 33—12.
Brauer, Amilda, Pfleg., Jelgavas šos. 23/25—45.
— Anna, Bmt., Kalnciema 155—9.
— Anna, Verk., l. Maskavas 136—2.
— Bertha, Schndrn., Elizabetes 81—
— Chr., Kfm., Tērbatas 18—3.
— Dawis, Fuhrm., Vārnu 3—16.
— Elsa, Stud., Stabu 46/48—21.
— Emil, Kur., Blaumaņa 25—15.

Jankel, Kfm., l. Maskavas 136—1.
Joh., Tischl., Purvciema 5—18.
Karl, Chauff., Brīvības 24—8.
Lihba, Hsbn., m: Nometņu 41—1.
Nisson, Verk., l. Maskavas 136—2.
Osw., Bmt., m. Nometņu 41—1.
Paul, Kass., Trijādības 2—4.
Selma, Bmtn., m. Nometņu 41—1.
Senta, Lehrn., Tērbatas 18—3.
aukis, Jur., Giesser, Vārnu 9—60.
Pauline, Strick., Vidzemes šos. 27—26.
aumann, Else, Lāčplēša 61—1.
Ernst, Elektroment., Ģertrūdes ielā 48—22.
Marie, Schndrn., Ģertrūdes 48—22
Reinh., Dārtes 5-a—8.
h, **M. Braun,** G. I., G. V., H. III., Holz- u. Metallbearbeitungsfabr., Holztransp. per Grossboot u. H. m. Metallerzeugn. u. Holz, Inh.: Joh. Braun, Fabr.: l. Maskavas ielā 146, Tel. 67, Stadtkontor: l. Smilšu 22, Tel. 21189-91589.
aun, Alex., Kont., Ģertrūdes 41—2.
Alfr., Hsb., Fürekera 3.
Alfr., Kurs., Artilerijas 2/4—1.
Alph., Kfm.-Ag., Krāmu 4—5.
Andr., Dw., l. Miesnieku 9—1.
Anna, Hsmitinh., Marijas 70—4.
Annette, Skolas 20—12.
Arv., Kont., Krāmu 4—5.
Aug., Kont., Cēsu 3—20.
Aug., Lehrl., Kalnciema 17-a—5.
Auguste, Krkpfleg., Elizabetes ielā 31—1.
Beila, Dzirnavu 13—6.
Dav., Kfm., Skolas 20—12.
Debora, Mus.-Lehrn., Dzirnavu ielā 13—1.
Elfriede, Chorist., Dzirnavu ielā 74—18.
Else, Kontn., Raiņa bulv. 2—3.
Elly, Kontn., Krāmu 4—5.
Erich, Buchh., Lāčplēša 13—5.
Eva, l. Lāču 11—6.
Florentine, Stud., Sermuliņu 5—27.
Gertrude, Lehrn., Hanzas l. 3—4.
Indr., Schuhm., Rēveles 83—95.
Irene, Lehrl., Krāmu 4—5.
Isr., Buchh., Dzirnavu 13—1.
Jahn, Industr., Juŗa Allunāna ielā 2-a—8 .
Joh., Bmt., Sērmuliņu 5—27.
Joh., Fleisch., l. Klijānu 5—28.
Joh., Fuhrm., Cēsu 3—20.
Joh., Mech., Rēveles 35—81.
Judel, Hsb., Dzirnavu 13—2.
Karl, Bmt., Ģertrūdes 41—2.
Karl, Hsverw., Marijas 70—4.
Karl, Kfm., Kalnciema 46—10.,
Marianne, Hanzas lauk. 3—4.
Marie, Schndrn., Hospitaļa ielā 20-a—2.
Mathilde, Daugavpils 20—5.
Mich., Stud., Hospitaļa 20-a—2.
Mira, Lehrn., Dzirnavu 13—2.
Olga, Valmieras 45—23.
Olga, Schndrn., l. Klijānu 5—28.
Olga, Verk., Lenca 2—31.
Pet., Bmt., Sapieŗu 3—30.
Saul, Tapez., Ģertrūdes 43—17.
Rud., Ing.-Chem., Dzirnavu ielā 45/47—8.
Selma, Raiņa bulv. 2—3.
Sundel, Kfm., Skolas 20—20.
Theod., Lehrl., Kalnciema 46—10.
Wilh., Arzt, Emmas 20—1-a. Tel. 91984.

Braun-Upit, Luise, Klusā 15—2.
Braunberg, Alide, Landw., Bārbalas ielā 2—1.
— Dora, Dw., Krustu 2—1.
— Karoline, Hsb., Bārbalas 2—1.

Brauner, Amalie, Stud., Antonijas ielā 15-a—20.
— Aug., Bmt., Dzirnavu 119—8.
— Erich, Bmt., Karlines 25—1.
— Herm., Schuhm., Baznīcas 37—19.
— Joh., Bmt., Dzirnavu 119—8.
— Margarethe, Bmtn., Karlīnes 25—1
— Osw., Bmt., m. Nometņu 4—1.
— Otto, Bahnbmt., Popova 3-a—21.
— Sigrid, Stenogr., Baznīcas 37—19.

Braunfeld, Emma, Krāsotāju 15—36.
— Friedr., Stud., Šarlotes 19—34.
— Fritz, Buchh., Šarlotes 19—34.
— Karl, Stud. Šarlotes 19—15.
— Lydia, Bmtn., Krāsotāju 15—36.
— Willy, Hsverw., Šarlotes 19—45.

Braunfeldt, Arno, Bevollm. d. Tabakfabr. Ruhtenberg, Dzirnavu ielā 33—3.
Braunreit, Dora, Bruņinieku 102—17.
Braunrot, Mirgam, Verk., Kurmanova ielā 20-a—17.
— Sarah, Schndrn., Kurmanova ielā 20-a—17.
— Seve, Kurmanova 20-a—17.

N. Brauns, Hutmagazin, Inh.: Simon Brauns, Grēcinieku 3.
Brauns, Sim., Inh. d. F-ma S. Brauns, Pulkv. Brieža 10/14.
Braunsberg, Wilhelmine, Schndrn., Martas ielā 3—1.

Braunschweig, Fromh., Chef d. Standesamts, Rūpniecības 1-c—21.
— Karl, Geschäftsf., Vilandes 3—19.
Brauska, Alwine, Čiekurkalnā, III. šķ. lin. 16—23.
— Dav., Zimmerm., Cēsu 37—8.
Brauske, Karl, Landm., Klusā 7—39.
— Wilma, Maschschr., Čiekurkalnā, III. šķ. lin. 16—23.

Braunstein, Alex., Karl, Kont. Tērbatas 19/21—9.
— Alvine, Schndrn., Daugavpils ielā 53—9.
— Joh., Prov.-Geh., Tērbatas ielā 19/21—9.
— Julie, Tērbatas 19/21—9.
— Selma, Lehrn., Valdemāra 85—3.
— Sophie, Hslehr., Tērbatas 19/21—9.
— Wilhelmine, Valdemāra 85—3.

Brauzej, Emilie, Erzieh., Krāsotāju ielā 4—12.
Brauzmann, Alex., Fris., Matīsa ielā 45—34.

Brawin, Berka, Lehr., Lāčplēša ielā 114—32.
— Mich., Artist, Dzirnavu 43—7.
— Sam., Kutscher, Jēkabpils 6—37.
— Wera, Artist., Dzirnavu 43—7.

Handels-Aktiengesellschaft

„BRAZLAT“

Scheunenstrasse 17 Tel. 21509/96262

IMPORT - EXPORT

Kaffee, Kakaobohnen, Kakaobutter, Rohgummi, Häute, Asphalt, Fische, geräuchertes, gesalzenes und gefrorenes Fleisch etc

Handels-A.-G. «Brazlat», H. II., Imp. Exp., Glieder d. Verwalt.: A. Strauch, A. Dinberg u. Baltasar Osolin, Šķūņu 17, Tel. 21509-96262
Brechmann, Alice, Schausp., Ausēkļa ielā 1—11.
— Anna, Verk., Ģertrūdes 98—26.
— Emma, Geschäftf., Artilerijas 3—9
— Helene, Lehrn., Marijas 40—9.
— Joh., Kelln., Artilerijas 3—9.

Gustav Breckoff

Parfümerie-Grosshandlung

Kaufstrasse 11/13. Tel. 23071/93585

IMPORT EXPORT

Gust. Breckoff, H. II., Parfüm. Grosshandl., Generalvertr. d. Newa Stearin Ges., Tirgoņu 11/13. Tel. 23071-93585, Inh.: Gust. Breckoff u. Herb. Breckoff.
Breckoff, sieh auch Brekoff, Brekow.
Breckoff, Erich, Arzt, Stabu ielā 18—27. Tel. 93401.
— Gust., Inh. d. F-ma Gust. Breckoff, l. Pils 22.
— Herb., Prok. d. F-ma Gust. Breckoff, Ganu 6—28, Tel. 98730.
— Kurt, Arzt, Brīvības 15, Tel. 94848
— Lina, Bmt., Strēlnieku 7—8.
— Margarethe, Sekr., Stabu 18—27.
Alex. Bredau, Goldschm.-Werkst., l. Bīskapa 5, Tel. 22011-96211.
Bredau, Alex., Goldschm., Rēveles ielā 23—7.
— Nik., Verk., Karlīnes 21—10.
— Alex.,Klempn., Valmieras 39—19.
Brede, Ansis, Terezes 4—5.
— Arn., Fuhrm., Terezes 4—4.
— Arth., Mech., Kuģu 16—9.
— Hans, Terezes 4—5.
— Jahn, Kfm., Sadovņikova 19—7.
— Jak., Schndr., Sadovņikova 19—7.
— Joh., Tischl., Valdemāra 47—4.
— Marie, Kass., m. Nometņu 69—14.
— Nanny, Lehrn., Karlīnes 17—2.
— Olga, Karlīnes 17—2.
— Olga, Bmtn., Karlīnes 17—2.
— Olga, Maschschr., Karlīnes 17—2.
— Pet., Rumpmuižas 9—21.
— Reinh., Zimmerm., Rumpmuižas ielā 9—21.
Bredel, Lena, Dw., Zvaigžņu 5—3,
Bredenfeld, Chr., Lik.-Meist., Dzirnavu 70—15.
— Ed., Dagdas 3—11.
— Nik., Geschäftsf., Kazarmu 3-a—6.
— Rob., Bmt., Kalnciema 147—2.
Bredenfeld-Pawlowsky, Ärzt., Sētas ielā 1, Tel. 96520.
Brederich, Austra, Stud., Alberta ielā 5—2.
Bredermann, Alex., Bmt., Zvaigžņu ielā 30—45.
— Arv., Attaché d. Aussenminist., Karlīnes 8/10—6.
— Arv., Stud., Karlīnes 8/10—6.
— Jahn, Schuhm., Marijas 13—17.
— Karl, Bmt., Švarcmuižas 10—7.
— Karl, Kont., Karlīnes 8/10—6.
— Minna, Stabu 112—6.
— Nora, Schndrn., Rucavas 5—4.
— Ringold, Stud., Alberta 9—5.
— Theod., Schndr., Rucavas 5—4,

Bredersohn, Konst., Färb., Marijas ielā 39—6.
Brederson, Erik, Kont., Jezusbaznīcas ielā 12—4.
— Johanna, Spul., Laboratorijas ielā 9—9.
— Werner, Verk., Laboratorijas ielā 9—9.
W. Bredick, Handschuhmacher, Inh.: Wold. Bredick, m. Kalēju 25.
Bredick, Eug., Verk., Matīsa 43—20.
— Wold., Inh. d. F-ma W. Bredick, Matīsa 43—20.
Bredik, Alide, Krkpfleg., Karlīnes ielā 21—11.
— Anna, Schndrn., Rēveles 45—3.
Bredikis, Jahn, Dw., Akmeņu 18—1.
Bredrich, Antonie, Wirt., Pētersalas ielā 5—9.
— Ed., Stud., Švarcmuižas 9—2.
— Wold., Agent, Pētersalas 5—9.
Bredwich, Joh., Buchh., Vilku 3—6.
Breed, Alwine, Wirt., Elizabetes ielā 45/47—4.
— Vikt., Kont., Marijas 4-a—8.
Breedaks, Aug., Kont., Bruņinieku ielā 44/46—41.
Breede, Alex., Buchh., Kaļķu 13—1.
— Alex., Maler., Avotu 28—3.
— Anna, Dzeguša 2—4.
— Anna, Schndrn., Tērbatas 88—89.
— Aug., Maler, Grāvmuižas 4—13.
— Auguste, Schndrn., Lāčplēša ielā 42—4.
— Dahrte, Polockas 11—2.
— Ed., Kfm., Elizabetes 13—5.
— Else, Wärt., Stabu 19—4.
— Eva, V. Mīlgrāvī, V. lin. 209-a—1.
— Eva, Brīvības 134—1.
— Hans, Hsb., Skolas 23—2.
— Jahn, Bmt., Dārtes 8-a—1.
— Jahn, Schuhm., Gertrūdes 90—26.
— Jak., Dw.. Bruņinieku 77—15.
— Julie, Tērbatas 88—89.
— Julie, Vaļņu 29—3.
— Karl, Former, Anniņmuižas 7—
— Karl, Schloss., Bauskas 46—2.
— Karoline, Lehrl., Gertrūdes 90—26.
— Katharina, Hsbn., Bolderaa, Skolas ielā 6—5.
— Klara, Gertrūdes 61—17.
— Lisa, Hndlrn., Avotu 54-a—17.
— Lisa, Schndrn., Artilerijas ielā 64—37.
— Marie, Hsbn., Irbenes 1—1.
— Mart., Schloss., Apuzes 49—3.
— Mart., Schloss., Tvaika 76—2.
— Martha, Kontn., Polockas 11—3.
— Milda, Kontn., Polockas 11—2.
— Minna. Hsbn., Bolderaa, Elizabetes ielā 6.
— Nathalie, V. Mīlgrāvī, V. lin. 209-a—1.
— Reinh.. Dir.. Bruņinieku 43—2.
— Rob.. Bäcker. Gertrūdes 61—17.
— Wold.. Dir., Valdemāra 6—2.
— Tenis, Hsb., Čiekurkalnā, V. šķ. lin. 18-a.
Breede-Breedis, Jeannot, Kfm., Avotu ielā 56-a—2.
Breedel. Jur.. Landw., Bērzmuižas ielā 4-a—1.
Breedin. Otto. Oberltn., Aku 6—3.
Chr. Breedis, G. III., Bäckerei. Valdemāra 18. Tel. 94813.
Jahnis Breedis, H. III., Eisen- u. Stahlw., Tērbatas 39, Tel. 92326.
Joh. Breedis, G. V., Blech- u. Metallindustrie, Lauku 2, Tel. 95742.

Breedis, Alex., Aufs., Bruņinieku ielā 71—40.
— Alex., Bmt., Ērgļu 12-a—19.
— Alex., Kondukt., Marijas 82/84—21
— Alex., Ing., Laboratorijas 23—8.
— Alex., Tischl., Rēveles 35—82.
— Alfr., Lāčplēša 53—1.
— Alfr., Inkass., Marijas 78—5.
— Alfr., Maler, Jēkabpils 1—12.
— Alfr., Oberltn., Bruņinieku 52—16.
— Alfr., Wald-Ind., Marijas ielā 83/85—19.
— Alide, Buchh., Vilandes 1—12.
— Alma, Stud., Kr. Barona 76—50.
— Alwine, Kaļķu 11—3.
— Alwine, Marijas 125—8.
— Andr., Klempn., l. Kalēju 72—16.
— Andr., Leutn., Gertrūdes 62—25.
— Andr., Maler, Krāsotāju 15—35.
— Andr., Maler, Pērnavas 12-b—20.
— Anna, Dzirnavu 84—79.
— Anna, Valmieras 32—17.
— Anna, Kontn., Marijas 82/84—21.
— Anna, Strick., Saikavas 4—4.
— Arn., Web., Uniona 39—16.
— Arv., Schuhm., Pionieru 9—51.
— Arv., Stud., Pionieru 4-a—12.
— Aug., Matīsa 67—43.
— Aug., Stabu 37.
— Aug., Eelektromont., Gertrūdes ielā 90—4.
— Aug., Fuhrm., Hospitaļa 6—2.
— Aug., Müller, l. Klijānu 3—21.
— Aug., Schloss., Anniņmuižas 21—1.
— Aug., Schmied, Rēveles 57-a—27.
— Aug., Schndr., Brīvības 127—2-a.
— Austra, Kontn., Marijas 83/85—19.
— Bertha, Matīsa 66—8.
— Bila, Lejas 7—30,
— Charlotte, Purva 6—13.
— Christ., Hsb., Valdemāra 18—1.
— Christ., Tischl., Bolderaa, Lielā ielā 8—1.
— Christian, Waffenmstr., Krāsotāju ielā 13—45.
— Christine, Marijas 83/85—19.
— Christine, Heb., Bruņinieku ielā 64—3.
— Ed., Bmt., Matīsa 111—22.
— Ed., Geschäftsf., Majoros, Jūras ielā 42.
— Ed., Meist., V. Jelgavas 28—10.
— Elfriede, Verk., Matīsa 111—22.
— Ella, Kontn., Čiekurkalnā, III. šķ. lin. 1—12.
— Elsa, Buchh., Brīvības 126—66.
— Emilie, Bmtn., Marijas 57—21.
— Emilie, Bmtn., Rēveles 35—81.
— Erna, Hndlrn., Artilerijas 44—1.
— Ernst, Daugavpils 55—21.
— Eva, Schndrn., Bolderaa, Lielā ielā 8—1.
— Fanny, Sekr., Vilandes 1—12.
— Ferd., Valdemāra 52—7.
— Franz, Fuhrm., Laboratorijas ielā 20—2.
— Fritz, Bmt., Artilerijas 44—1.
— Fritz, Bmt., Bruņinieku 71—40.
— Fritz, Geschäftsf., Bruņinieku ielā 71—40.
— Fritz, Schrifts., Gertrūdes 62—38.
— Fritz, Tischl., Elizabetes 103—43.
— Georg, Dw., Elizabetes 77—12.
— Gertrud, Dw., Stabu 13—16.
— Gust., Druck., Artilerijas 68—20.
— Herm., Elektromont., Kr. Barona ielā 78—2.

— Hildegard, Bmtn., Valdemāra ielā 47—3.
— Hugo, Schrifts., Matīsa 31—48.
— Ida, Kontn., Gertrūdes 90—4.
— Isa, Kontn., Avotu 50—53.
— Jahn, Brīvības 28—25.
— Jahn, Rūpniecības 1-c—8.
— Jahn, Aufs., Gustava 2.
— Jahn, Bahnbmt., m. Nometņu ielā 5—10.
— Jahn, Dw., Lāčplēša 116—51.
— Jahn, Dw., Valdemāra 38—7.
— Jahn, Eisendr., Tērbatas 99—13.
— Jahn, Fuhrm., Čiekurkalnā, VIII. šķ. lin. 10-b—2.
— Jahn, Heizer, Katrīnas d. 14—2.
— Jahn, Industr., Lauku 2—1-2.
— Jahn, Industr., Marijas 72—7.
— Jahn, Ing., Bruņinieku 64—12.
— Jahn, Kass., Strēlnieku 11—10.
— Jahn, Kfm., Gogoļa 11—3.
— Jahn, Kfm., Rumpmuižas 39—12.
— Jahn, Kpt., Rūpniecības 1-c—8.
— Jahn, Maler, Gaujas 5—26.
— Jahn, Mil.-Bmt., Krāsotāju 29—7.
— Jahn, Poliz., m. Kalnu 32—4.
— Jahn, Uhrmacher, Sētas 1—23.
— Jahn, Schmied., Čiekurkalnā, II. lin. 31—7.
— Jahn, Schriftf., Rēveles 81—28.
— Jahn, Schuhm., Dzirnavu 37—8.
— Jahn, Techn., Gustava 2.
— Jahn, Tischl., Irbenes 7—1.
— Jahn, Tischl., l. Maskavas 177—
— Jak., Schuhm., Zilupes 13—5.
— Jenny. Schndrn., Karlīnes 42—29.
— Joh., Jaunāsmuižas 26—3.
— Joh., Bmt., Kr. Barona 44—4.
— Joh., Inkass., Marijas 78—5.
— Joh., Kfm., Blaumaņa 16/18—14.
— Joh., Lehrl., l. Kalēju 72—16.
— Joh., Tischl., Marijas 132—45.
— Jul., Poliz., Artilerijas 53—10.
— Jul., Schndr.. Brīvības 104—17.
— Jul., Stud., Blaumaņa 26—71.
— Jul., Tischl., Dzirnavu 84—61.
— Julie, Hsbn., Svētceļnieku 8.
— Jur., Aufschl. Lāčplēša 47—16.
— Jur., Elektromont., Gertrūdes ielā 90—4.
— Jur., Hsb., Kundziņsalā, 15. šķ. lin. 5.
— Karl, Sapieru 1-a—12.
— Karl, Bmt., Bruņinieku 52—16.
— Karl, Bmt., Sapieru 1-a—12.
— Karl, Elektrotechn., Timofeja ielā 18-a—1.
— Karl, Feldsch., Pionieru 4-a—12.
— Karl, Hsb., Kundziņsalā, Debesbraukšanas draudzes mājā.
— Karl, Instr., Dārtes 10—10.
— Karl, Kfm., Puškina 7—4.
— Karl, Maur., Vidzemes š. 4/6—22.
— Karl, Schrifts., Matīsa 31—48.
— Karl, Schuhm., Marijas 106—22.
— Karl, Subassist., Bruņinieku 5.
— Karl, Techn., Palisadu 23.
— Karoline, Gaujas 1—2.
— Karoline, Buchh., Elizabetes ielā 103—43.
— Katharina, Raiņa bulv. 31—21.
— Leop., Eisendr., Artilerijas ielā 68—20.
— Lisa, Augustines 21—9.
— Lisa, Schndrn., Bruņinieku 28—43.
— Lisette, Krāsotāju 11—44.
— Marie, Dw., Kalnciema 24—6.
— Marie, Dw., Kalpaka bulv. 9—15.

— Marie, Verk., Gertrūdes 62—38.
— Mart., Seem., Pērnavas 25—48-a.
— Martha, Buchh., Elizabetes iela 103—43.
— Mich., Schloss., Kalnciema iela 100—19.
— Mich., Zimmerm., Pokrova 13—4.
— Milda, Bmtn., Marijas 70—35.
— Minna, Strick., Čiekurkalnā, IV. šķ. lin. 11—1.
— Osk., Stud., Avotu 54-a—17.
— Osk., Stud., Sparģeļu 5—3.
— Ottilie, Pionieŗu 9—51.
— Otto, Maler, Krāsotāju 11—44.
— Otto, Schndr., Laboratorijas iela 23—7.
— Paul, Marijas 132—100.
— Pet., Expr., Matīsa 86-a—61.
— Pet., Kanzl.-Vorst., Kr. Barona iela 44—12.
— Pet., Mal., Sējas 1—2.
— Pet., Mech., m. Nometņu 18—28.
— Pet., Stud., Kr. Barona 44—4.
— Pet., Stud., Lāčplēša 62/66—9.
— Pet., Tischl., Ļermontova 4—15.
— Pet., Wächt., Tērbatas 99—13.
— Rob., Phot., Elizabetes 29—7.
— Rob., Stud., Sparģeļu 5—3.
— Rud., Dw., Blaumaņa 11/13—33.
— Wilhelmine, Brīvības 126—66.
— Willis, Techn., Svētceļnieku 8—1.
— Wladisl., Fuhrm., Zvaigžņu 30—74.
— Wold., Pionieŗu 4-a—12.
— Wold., Bmt., Vilandes 1—12.
— Wold., Kfm., Rumpmuižas 12—4.
— Wold., Schloss., Artilerijas 44—1.
— Wold., Schloss., Purva 6—13,
— Wold., Schrifts., Marijas 83/85—19
— Wold., Stud., Dzirnavu 63—8.
Breedis-Katlaps, Arv., Geschäftsf., Rēveles 81—62.
Breedit, Alfr., Stud., Brīvības 125—12
— Aug., Kfm., Dzirnavu 70—15.
— Ede, Sadovņikova 11—13.
Breedits, Jahn, Zimmerm., Sparģeļu iela 5—4.
Breelais, Jahn, Kfm., Cēsu 5—1.
Breesche, Aug., Schloss., Bauskas iela 6/8—102.
— Marie, Hndlrn., Dzirnavu 86—4.
— Paula, Dzirnavu 86—4.
Breeschkaln, Al-drs, Schuhm., Čiekurkalnā, III. šķ. lin. 3—4.
— Martha, Verk., Kr. Barona iela 120—21.
Breese, Adolf, Schuhm., Krasta iela 15/17—24.
— Gertrude, Gertrūdes 82—15.
— Max, Buchb., Anniņmuižas iela. 2. lin. 1.
— Wally, Schndrn., Krasta 15/17—24.
Breesis, Dav., Fuhrm., Anniņmuižas iela, 2. lin. 1.
Breger, Abr., Holzbr., Gogoļa 7—4.
— Malke, Lehrn., Gogoļa 7—4.
Bregis, Antonie, Kont., Raiņa b. 25—7.
— Julie, l. Lāču 13—14.
Bregsche, Jahn, Stud., Lāčplēša iela 70-a—14.
Brehde, Natalie, Schndrn., Matīsa iela 70—7.
Brehkis, Amalie, Schndrn., Zvaigžņu iela 24—68.
— Bernh., Bmt., Baznīcas 10/12—3.
— Emilie, Dw., Avotu 69—27.
— Karl, Kfm., Elijas 3—4.
— Katharina, Verk., Bruņinieku iela 28—70.
— Marie, Buchh., Bruņinieku 28—70.
— Ottilie, Hndlrn., Valguma. iela 31-a—17.
— Paul, Verk., Valguma 31-a—17.
Brehm, Gerh., Stud., Kr. Barona iela 86—2.
Brehmann, Harald, Stud., Elizabetes iela 11—5.
— Herta, Bmtn., Hermaņa 5—2.
— Jahn, Lehr., Kalnciema 97—1.
— Joh., Hsb., m. Ropažu 47-a—1.
— Joh., Sekr., Hermaņa 5—2.
— Paula, Lehrn., Kalnciema 97—1.
Brehse, Hedwig, Kaļķu 36—2.
Brehwin, Alwine, Stud., Karlīnes iela 2—21.
Breiak, Ant., Tischl., l. Palisādu iela 10—26.
Breidak, Joh., Kfm., Puškina 9—27.
Breidak-Tukan, Wladisl., Ludzas iela 52—4.
Breier, Marie, Hndlrn., Kurmanova iela 27—27.
Breiksch, Andscha, Aufs., V. Mīlgrāvī, Mangaļu 9—2.
— Ant., Bmt., l. Lāču 17—12.
— Erich, Lehr., Bruņinieku 18—4.
— Jahn, Kr. Barona 129—86.
— Jahn, Bmt., Kr. Barona 31-a—18.
— Jahn, Schriftf., Pokrova 15/17—6.
— Karl, Fuhrm., Ezera 25—17.
— Lucie, Lehrn., Kr. Barona 31-a—18
— Olga, Stud., Kr. Barona 31-a—18.
— Pet., Bahnbmt., Strēlnieku 19—3.
— Pet., Bmt., Brīvības 144—39.
— Pet., Lehr., Brīvības 94—60.
— Anastasia, Stud., Lāčplēša 26—25.
— Christine, Lāčplēša 26—35.
— Karoline, Pērnavas 23—11.
Breimann, Alice, Bmtn., Lāčplēša iela 65—10.
— Joh., Agent, Lāčplēša 65—10.
— Pet., Verk., Lāčplēša 65—10.
Breinen, Leier, Lehrl., Parka 1-a—10.
Breismann, Anna, m. Smilšu 3—5.
Breit, Lina, Zuschndrn., Sērpils 1—1.
— Marie, l. Nometņu 60—1.
Breitbard, Herz, Holzbr., Lāčplēša iela 112-a—24.
Breitbord, Moses, Lehr., Marijas iela 21—9.
Breitenberg, Joh., Karlīnes 19—1.
Breitenstein, Alma, Lagerverw., Stabu 116—72.
— Eleonore, Stabu 116—72.
— Mart., Expr., Dzirnavu 67—13.
— Rich., Geschäftsf. d. F-ma Karl Grauer, Kalnciema 18—6.
Breiterstein, Willy, Schndr., Augustines iela 12—67.
Breithut, Jul., Maler, Gertrūdes iela 61—18.
Breitigam, Eug., Ing., Brīvības iela 60/66—54.
Breitz, Anna, Phot., Lapu 17—3,
— Anna, Phot., Vidus 11—28.
— Emma, Pfleg., Artilerijas 23—9.
— Marie, Artilerijas 23—9.
Breiwast, Heinr., Mūksalas iela 29/31—28.
Breiz, Alide, Bmtn., Matīsa 86-a—14.
— Ed., Poliz., Stabu 102—11.
Breizis, Arn., Chauff., Avotu iela 53/55—39.
Brek, Anna, Verk., Avotu 52—15.
Breke, Joh., Eisendr., Margrietas iela 23—1.
— Marie, Gertrūdes 123—7.
Brekis, Bernh., Bmt., Baznīcas iela 10/12—3.
Brekkis, Joh., Kutsch., Cēsu 11—18.
Brekmann, Karl, Bahnbmt., l. Altonavas iela 23—15.
— Karl, Hsb., l. Altonavas 23—5.
— Fritz, Hsb., Bolderaa, Baložu 11.
— Alma, Lehrn., l. Altonāvas 23—5.
Brekoff, sieh auch Breckoff.
Brekoff, Auguste, Hanzas 4—21.
— Frieda, Lehrn., Lāčplēša 57—5.
— Gust., Kfm., l. Pils 22—3.
— Helene, l. Nometņu 41—3.
— Kurt, Arzt, Lāčplēša 57—5.
— Marie, Lāčplēša 57—5.
— Marie, Kont., l. Lāču 3—19-20.
— Mart., Steuerm., l. Nometņu 41—3
— Otto, Kass., l. Nometņu 41—3.
— Rich., Tischl., Ormaņu 3—11.
— Ruth, Bmtn., Hanzas 4—21.
— Theod., Fleisch., Brīvības 134—14.
Brekow, Margarethe, Lehrn., Bruņinieku 75-a—2.
Brekstein, Alma, Zaķu 1—14.
Brekte, Karl, Schmied, Strēlnieku iela 19—14.
— Martha, Strēlnieku 19—14.
— Otto, Maler, Strēlnieku 19—14.
Brekter, Emma, Korresp., Stabu iela 86—11.
— Milda, Stud., Artilerijas 21—3.
— Rasma, Stud., Artilerijas 21—3.
Breky, Bernh., Kass., Bruņinieku iela 28—53.
Bremann, Ernst, Kfm. Vidzemes šos. 107/109—1.
Brember, Anna, Dw., Bauskas iela 26—2.
Bremen, Eric, Bmt., Kokneses pr. 7—1.
Bremer, Al-dra, Schndrn., Lāčplēša iela 1—15.
— Arth., Eisendr., Bīskapa 1—7.
— Emma, Lehrn., Tērbatas 38—8.
— Frieda, Blaumaņa 31—5.
— Joh., Auto-Garage Inh., Rēveles iela 85—28.
— Jossel, Mützenm., Avotu 2—27.
— Max, Mech., Pļavas 7—15.
— Melanie, Kfm., Rēveles 85—28.
— Wilh., Musik., Lazaretes 2/4—18.
— Jahn, Photogr., Mārupes 3-b—14.
Bremmer, Wold., Maschschr., Mārupes iela 3-b—14.
— Mart., Mārupes 3-b—14.
— Rob., Bmt., Mārupes 3-b—14.
— Wilh., Staatsbmt., Mārupes iela 3-b—14.
Brempel, Alex., Handw., Schreyenbusch, VIII. Querlin. 22—5.
— Alex., Bahnbmt., Lāčplēša iela 121—5.
— Alex., Bmt., Kalnciema 31—4.
— Alma, Elizabetes 31—25.
— Amalie, Teleph., Šķirotavas iela 3—30.
— Anna, Schndrn., Duntes 2—4.
— Auguste, Bmtn., Marijas 24—23.
— Bruno, Tapez., Daugavpils iela 49—107.
— Christine, Ritupes 1-a—1.
— Ed., Feuerw., Akmeņa 17—10.
— Egon, Schuhm., Tērbatas iela 33/35—42.
— Elisabeth, Dw., Tvaika 76—24.
— Ewald, Lehrl., Popova 7—2.
— Friedr., Bruņinieku 18—5.

— Georg, Dzirnavu 126—15.
— Gust., Wächt., Slokas 24—1.
— Heinr., Töpfer, Daugavpils ielā 49—39.
— Jahn, Mech., Ritupes 1-a—1.
— Jahn, Töpf., Ganību d. 32—1.
— Joh., Geschäftsf., Palisādu ielā 13—13.
— Julie, Wäsch., l. Lubānas 38—1.
— Karl, Dw., Lāčplēša 121—5.
— Karl, Exped., Cēsu 13—13.
— Karl, Lehrl., m. Stacijas 6/8—1.
— Lucie, Valdemāra 43—10.
— Moritz, Eisendr., Alt.-Mühlgraben, II. Lin., 44—1.
— Moritz, Schloss., Popova 7—2.
— Nik., Kondukt., Ritupes 1-a—3.
— Pauline, Avotu 54-a—78.
— Paula, Kondukt., Zvaigžņu ielā 2—68.
— Pauline, Schndrn., Akmeņu ielā 17—10.
— Rob., Schmied, Schreyenbusch, VIII. Querlin., 22—5.
— Wold., Schndr., Zvaigžņu 2—68.
Bremsch, Ernst, Techn., l. Maskavas ielā 237—3.
— Karl, Rēveles 92—20.
Bremschmidt, Alfr., Agent., L. Kandavas ielā 5—3.
— Anna, Rēveles 70—34.
— Marie, Verk., Marijas 47—15.
— Jahn, Offiz., Bruņinieku ielā 75-b—4.
— Joh., Krasta 5—16.
— Karoline, Rēveles 83—48.
Bremse, Hdlrn., Grēdu 9—1.
— Emilie, Verk., Avotu 10—6.
— Jahn, Schuhm., Krāsotāju ielā 28—39.
— Karl, Schuhm., Rēveles 45—17.
— Mart., Kr. Barona 51-b—7.
— Rud., Mstr., Avotu 10—6.
— Wold., Bmt., Kr. Barona 51-b—7.
Brend, Elfriede, Strick., Kr. Barona ielā 106—7.
Brend-Breedis, Aug., Kfm. Kr. Barona 106—31-32.
— Natalie, Hdlrn., Kr. Barona ielā 106—31-32.
Brendt, Mathilde, Schndrn., Katrinas dambī 12—16.
Brene, Olga, Teleph., Lienes 7—14.
Brenkis, Offiz., Lāčplēša 58—16.
«Brennabor» Fahrräder & Kinderwagen Handl., Fahrräder, Kinderwagen u. Zubehörteile, L. Smilšu ielā 36, Inh.: T. Katz.
Wool Import B. Brenner & Co., H. III., Agentur u. Kommission, (Wolle u. Garn.), Inh.: Behr Brenner u. Schaja Tschernin, Blaumaņa 31—2, Tel. 22719-95919. Tel.-Adr.: Brennwool — Riga.
Brenner, Abram, Verk., Stabu ielā 73—6.
— Anna, Schndrn., Duntes 48—14.
— B., Inh. d. F-ma Wool-Imp., B. Brenner & Co., Blaumaņa ielā 31—5, Tel. 94826.
— Else, Buchh., Lāčplēša ielā 62/66—66.
Brenner, Fana, Wirtsch., Mednieku ielā 6-a—4.
— Helene, Lenca 2—41.
— Herm., Landw., Kuzņecova ielā 15—2.
— Jahn, Kapit., Rēveles 85.
— Joh., Bankbmt., Bruņinieku ielā 12—29.
— Lilly, Lehrn., Stabu 54—3.
— Mart., Oekon., Vilandes 12—19.
— Schleima, Kfm., Marijas 106—1.
Brennschmidt, Minna, Stud., Brīvības ielā 94—34.
Brenschson, Alide, Kind.-Pfleg., Tirgoņu 15—2.
Brennsohn, Elly, Dr., Dzirnavu ielā 64—1.
Brennson, Mart., Maurer, l. Bolderājas ielā 7—1.
— Martha, Lāčplēša 28/30—10.
Brentschis, Pet., Hsb., Daugavgrīvas ielā 18-a—9.
Brentschuk, Chr., Fleisch., Zvaigžņu ielā 24—7.
J. Brenz, Kolonialw.-Handl., Abavas ielā 12, Tel. 92817.
Brenz, Alma, Schndrn., Marijas ielā 10—124.
— Anna, Schndrn., Ērgļu 12-a—20.
— Emma, Zvaigžņu 29—1.
— Georg, Kfm., Abavas 12—1.
— Jenny, Stud., Ērgļu 12-a—20.
— Karl, Akmeņu 14/16—34.
— Luise, Wärt., Lāčplēša 26—12.
— Rud., Bauning., Stabu 70.
— Wilma, Bmtn., Dzirnavu 9—1.
Brenze, Lisa, Avotu 65—7.
Brenzen, Ed., Lehr., Matīsa ielā 11/13—22.
— Jahn, Stud., Brīvības 85—13.
— Lina, Lehrn., Brīvības 85—13.
— Maiga, Stud., Brīvības 85—13.
— Martha, Stud., Matīsa 11/13—22.
— Rud., Ing., Brīvības 85—24.
— Wold., Doz., Brīvības 144—2.
— Ign., Lastfuhrm., Dārtas 50—22.
Brenzholm, Osk., Auto-Mech., Kuldīgas 47—4.
Brenzis, Aug., Techn., Maiznīcas ielā 7—3.
— Ed., Former, Marijas 117—38.
— Jahn, Schuhm., Ērgļu 12-a—20.
— Paul, Lehr., Tērbatas 82—7.
— Pet., Bmt., Ģertrūdes 113—84.
— Rud., Ing., Stabu 70—6.
— Vict., Fuhrm., Rēveles 78—5.
Brenzlau, Alma, Hsb., Talsu ielā 21-b—4.
Brenzsohn, Andr., Seem., Dārtas ielā 32—1.
— Bernh., Offiz., Dārtas 32—1.
Brenzson, Georg, Mont., Popova ielā 3-a—145-a.
Bresch, Schmuel, Hsb., Dzirnavu ielā 107—3.
— Mend., Schndr., Marijas 45—8.
Breschinsky, Alwine, Kass., Bruņinieku 12—21.
— Georg, Mech., Lienes 3—12.
— Irma, Weber., Lielmuižas 2-a—2.
— Joh., Schndr., l. Jaunavu 5—3.
— Katharina, Ģimnastikas 15—6.
— Lisette, Sparģeļu 5—23.
— Rob., Uhrm., Hospitāļa 22—8.
— Theod., Kfm., Matīsa 45—41.
— Theod., Klmp., Lienas 3—12.
Breschke, Bertha, Valguma ielā 29—55.
— Karl, Maurer, Marijas 115—72.
Breschko, Emma, Hdlrn., Zvaigžņu ielā 21—75.
Breschtsch, Arner, Schndr., Dzirnavu ielā 66—58.
Brese, Hedw., M. Monetu 12.
— Leonora, Fris., Ģertrūdes ielā 129—20.
— Wilh., Masch., Ģertrūdes 129—20.
Bresinsky, Olga, Schriftf., m. Pils ielā 17—3.
Breslau, Isaak, Schndr., Ģertrūdes ielā 39—11.
Breslaw, Berka, Zunahtm., l. Maskavas ielā 43—15.
— Chaim, Schndr., l. Maskavas ielā 106—37.
— Isaak, Schndr., Elizabetes ielā 22—51.
Breslow, Meier, Stabu 59—17.
Breslowsky, Alfr., Bahnbmt., Avotu ielā 62—3.
— Minna, Handlrn., Avotu 62—3.
Bresowsky, Erna, Lehrn., Lāčplēša ielā 75—3.
Bresowsky, Rud., Schuhm., Schreyenbusch, VI., Querlin., 15—10.
Bressem, Adelheide, barmh. Schw., Vidus 11—19.
— Ella, Handarb., Gregora 10-a—6.
Brest-Bresten, Mowscha, Klmp., Avotu 28—1.
Bretel, Erna, Verk., Marijas 74—15.
Bretherick, Lenda, Lehrn., Strēlnieku ielā 7—7.
Bretmann, Ark., Kondukt., m. Altonavas ielā 12—2.
— Leonid, Kont., l. Maskavas ielā 259—2.
Bretsche, Jossel, Kfm., J. Jelgavas ielā 7—8
Brettmann, Anat., Kondit., l. Ķengaraga 10—2.
Brettschneider, Karl, Dw., Ludzas ielā 4—1.
Bretzkel, Abram, Zunahtm., Kaļķu ielā 27/29—5.
— Dav., Kaļķu ielā 27/29—5.
— Keile, Kaļķu ielā 27/29—5.
— Menucha, Kaļķu 27/29—5.
— Rachel, Schndrn., Kaļķu 27/29—5.
Brey, Hulda, Schndrn., Kr. Barona ielā 24/26—9-a.
Breyer, Alex., Feldsch., Brīvības ielā 34/36—22.
Breijer, Eug., Mstr., Brīvības ielā 124—16.
Breyer, Eugenie, Fris., Marijas ielā 44—15.
Breijer, Fritz, Tischlr., Baznīcas ielā 45—10.
— Marie, Brīvības 124—16.
Breyer, Manicure, Kr. Barona ielā 114—17.
Breijer, Nik., Kont., Marijas 44—15.
— Olga, Kont., Brīvības 124—3.
Breys, Anna, Schndrn., Kr. Barona ielā 24/26—9-a.
Briaul, Elsa, barmh. Schw., Bruņinieku ielā 5.
Brickmann, Adeline, l. Lāču 13—10.
Brickmann, Alexei, Stabu 52-a—9.
— Alwine, Schndrn., Brīvības ielā 186—44.
— Anna, Phot., Avotu 56-a—14.
— Arth., Schuhm., Katrīnas dambī 19—20.
— Elise, Strick., Matīsa 135—16.
— Ernst, Matīsa 36—64.
— Gesel, Kfm., Marijas 10—71.
— Jahn, Zimmerm., Pionieru ielā 9—75.

Karl, Sekr., Kr. Barona 5-b—5.
Luise, Krkpflg., Bruņtnieku 5.
Maric, Pionieru 9—75.
Marie, Putzm., Avotu 56-a—14.
Pauline, Strick., Brīvības iela 186—44.
Walfried, Kont., Pērnavas 27—91.
ridak, Alb., Instr., Matīsa 101—9.
Emma, Plätt., Akmeņu 15—70.
ridemann, Geschäftsf., Antonijas iela 1—2.
rider, Salam., Schuhm., Katoļu iela 56—108.
ridin, Erna, Schndrn., m. Smilšu iela 15—1.

eifen-u Parfümeriefabrik
H. A. Brieger, K.-G.
RIGA
Säulenstrasse Nr. 10
Postfach 64. Tel. 90350
Dib. 1849 gegr.
Siehe Ins.-Seite A. 3

A. **Brieger, Kom.-Ges.,** G. II., H. II., Seifen u. Parfümeriefabr., u. Handl., Offene Gesellsch., Wilh. Brieger u. Dr. Kurt Brieger, Prok.: Lina Neumann, Stabu 10, Tel. 90350, Postfach 64. Tel.-Adr.: Brieger — Riga.
ieger, Alma, Miera 37—9.
Eugenie, Bmtn., Stabu 23—19.
Hans, m. Jēkaba 1.
Joh., Schuhm., Rēveles 83—3.
Kurt, Dr. Ing., off. Gesellsch., d. F-ma H. A. Brieger, K.-G., Brīvības 93, Tel. 93551.
Ludmilla, Mitinh. d. F-ma H. A. Brieger, Stabu 13—3.
Nik., Kont., Stabu 23—19.
Pet., Bahnbmt., Lāčplēša 116—15.
Wilh., off. Gesellsch. d. F-ma H. A. Brieger, K.-G., Sporta 3, Tel. 95351.
rieling, Klara, Slokas 1-a—5.
W. Briese, G. V., Seifenfabr., Inh.: Paul Briese, Kr. Barona iela 126/128, Tel. 91896.
riese, Friedr., Schloss., Alberta iela 3—1.
Josephine, Bmtn., Bruņinieku iela 72—40.
Kasimir, Mont., Bruņinieku iela 72—80.
Paul, Fabr., Kr. Barona 126.
riesemeister, Jacob, Kont., Jēkaba 30—9.
Marija, Lehrn., Elizabetes 2—13.
rigader, Anna, Blaumaņa 12—25.
Anna, Schriftst., Brīvības 24—7.
Jahnis, Dir. d. Lettl. Handels- & Industrie Bank, Brīvības 24—7.
Karl, Stereot., Matīsa 52-a—9.
Rob., Oberltn., Sapieru 1-a—8.
Brigaders, Waffenhandlung. Aspazijas bulv. 10, Tel. 21783. Inh.: Samuel Brigaders.
rigaders, Sam., Inh. d. F-ma S. Brigaders, Elizabetes 20—11.
Theod., Bahnarb., Pionieru iela 4—10.
Theod., Hsb., Sapieru 1-a—9.

Brigandt, Meerwaldis, Portier, Ķieģeļu 5—8.
— Paul, Bmt., Laktas 2/4—12.
— Senta, Matīsa 85—1.
Peter Brigant, H. III., Hotel Imanta, Tērbatas 10/12, Tel. 93615.
Brigant, Alwine, Strick., Avotu iela 61—13
Brige, Dorothea, Kont., Dārtas iela 14—11.
Brigen, Karl, Brīvības 159—4.
Brigeneek, Emilie, barmh. Schw., Jelgavas šos. 23/25—4.
Brigge, Anna, Bmtn., Ganu 1—14.
— Christ., Hsb., Vidzemes šos. 133—2.
— Jeannot, Dobeles 6.
— Karl, Stud., Blaumaņa 23—16.
— Late, Rumpmuižas 16—11.
— Margarethe, Verk., Rumpmuižas iela 16—11.
A. Briggemann, Druckerei, Talsu iela 1, Tel. 94114.
Briggen, Karl, Hsb., Purvciema iela 85—a.
— Olga, Wirt., Purvciema 85—1.
Briggis, Fritz, Wächt., Klusā 17—5.
Briggmann, Emilie, Vēja 11—1.
— Martha, Hdlrn., Vēja 11—1.
Brigis, Andr., Aufs., Zentralgefängnis, 1—74.
— Ansis, Mus., Stabu 49—15.
— Aug., Schndr., Popova 3-a—111.
— Friedr., Hs.-Verw., Matīsa iela 88—13.
— Hermine, barmh.-Schw., Skolas iela 25—45.
— Jahn, Lehrl., Alt-Mühlgraben, Kalnz. VI., Lin., 19—1.
— Pet., Landmess., Kurmanova iela 24—2.
Jak. Brigmann, Kolonialw.-Handl., Akmeņu 6, Tel. 93529.
— Andr., Schuhm., Jelgavas šos. 29—1.
— Berka, Verk., Marijas 29—27.
— Christ., Schndr., Cēsu 43—2.
— Emilie, Strick., Koku 7—18.
— Jahn, Poliz., Lāčplēša 59—58.
— Jek., Kfm., Akmeņu 6—1.
— Jek., Verk., Akmeņu 6—1.
— Jos., Dw., Kr. Barona 140—8.
Brigsne, Alph., Buchh., Daugavgrīvas iela 18l. — 9.
— Marie, Arb., Cēsu 11—18.
Brihdin, siehe auch Bridin, Aug., Stud., Dārtas iela 28—13.
— Georg, Kutsch., Dārtas 28—13.
Brihgsne, Karl, Masch., Dārtas iela 10—12.
Brihmanis, Karl, Expr., Hospitāļa iela 15—18.
Brihmin, Pet., Kurs., Brīvības iela 126—69.
Brihnen, Anna, Podraga 114.
— Anna, Hospitāļa 4—24.
Brihnums, Rob., Aufs., Cēsu 10—2.
«**Brīvā Zeme**». Elizabetes 14-a. Kont. Tel. 90825, Red.: 90938.
Rig. Konsumverein «Brīvība», H. I., Kolonial- u. Kurzw., Präses: J. Schmidt, Vice-Präses: J. Abolin, Sekr.: G. Silamikel, Geschäftsf.: A. Kreewin. Kass.: B. Ruschin, Glieder d. Verwalt.: J. Ausin u. M. Seemel, Elizabetes iela 85-a, Tel. 90705.

Brihwit, Selma, Dien., Matīsa iela 29—14.
Brihwkaln, Christ., Schuhm., Tērbatas 56—17.
— Irma, Maschschr., Tērbatas iela 56—17.
Brihwmann, Alb., Train., Uniona iela 41—8.
Briwmann, Alex., Schloss., Purvciema iela 84—3.
— Anna, Hsb., Uniona 41—1.
— Arv., Train., Uniona 41—8.
— Ed., Schndr., Kr. Barona 60—9.
— Edg., Stud., Popova 3-a—43-b.
— Ella, Stud., Vārņu 4—35.
— Elsa, Kont., Uniona 41—4.
— Hermine, Verk., Merķeļa iela 19—33.
— Karl, Bäcker, Daugavpils 53—11.
— Marie, Verk., Daugavpils iela 53—11.
— Mart., Oberserg., Krāsotāju iela 21—37.
— Jahn, Bmt., Vārņu 4—35.
— Vict., Stud., Vārņu 4—35.
Brihwul, Anna, Hsb., Vidzemes šos. 52—1.
— Aug., Beamt., Pērnavas 24—38.
— Ed., **Eisendr., Valmieras 28—55.**
— Ede, Hdlrn., l. Maskavas iela 134—19.
— Emilie, Erzieh., Marijas 31—12.
— Herm., Bmt., Gogoļa 13/17—36.
— Herm., Bmt., Puškina 17—36.
— Irma, Pfleg., Jelgavas šos. 23/25.
— Marie, Kauņas 22—1.
— Marie, Kont., Pērnavas 24—38.
— Mart., Artilērijas 61—3.
— Mich., Expr., 19—12.
— Weneta, Bmtn., Gogoļa 13/17—36.
— Trine, Arb., l. Maskavas iela 134—19.
— Alb., El.-Mont., Tilta 12—54.
Brihze, Olga, Stud., Strēlnieku iela 16—8.
Brijan, Jek., Schuhm., Rēveles iela 69—1.
Brikel, Margarethe, Verk., Brīvības iela 93—33.
Brikhelson, Mowscha-Leib, Kont.,
— Blaumaņa 16/18—12.
Brikis, Paul, Kfm., Ventspils 5—18.
Brikmann siehe auch Brückmann, Alex., Pharm., Zāgeru 6—12.
Brikmanis, Aug., Schloss., Pērnavas iela 11—47.
Brikmann, Ed., Bmt., Brīvības iela 147-a—34.
— Emilie, barmh. Schw., Brīvības iela 88—13.
— Emma, Ģertrūdes 67—3.
— Eugenie, Strick., Brīvības 88—13.
— Fritz, Bmt., Vagonu 12—3.
— Joh., Maler, Miera 21—1.
— Joh., Schloss., Stabu 83/85—10.
— Karl, Schloss., Purva 25—1.
— Leiba, Kfm., Marijas 49—41.
— Olga, Dw., Cēsu 41—10.
— Olga, Verk., Marijas 36—4.
— Otto, Tischlr., Ludzas 55—1.
— Wold., Fuhrm., Cēsu 41—10.
Brikowskis, Ed., Justizdep. Dir., Rūpniecības 3-a—10, Tel. 99063.
— Alvine, Wirtsch., Antonijas 9—8.

Briksch, Jahn, Flachsbr., Avotu ielā 5—7.
— Selma, Strick., Vārnu 4—28.
— Jahn, Tischlr., Struktoru 7—14.
— Johanna, Strick., Struktoru ielā 7—14.
Brikschne, Schanno, Geschäftsf., Matīsa 52-a—13.
— Otto, Stud., Matīsa 52-a—13.
Briksne, Ed., Fuhrm., Schreyenbusch IV. Querlin., 16—13.
Briksnis, Jahn, Schuhm., Kr. Barona ielā 43—10.
Briljant, Karl, Fuhrm., Tvaika ielā 90—56.
F. Brill, Sägemühle, Krasta ielā 6, Tel. 96517, 92158.
Favel Brills Erben, G. V., Transp. per Lastboot, Noliktavas 3—7, Tel. 22917-90517.
Brill, Muscha, Wirtsch., Noliktavas ielā 3—7.
Brilowsky, Hsb., Artilerijas 71—1-2.
— Jek., Tischlr., Pērnavas 12—2.
Brilowski, Rob., Revisor, Margrietas ielā 14—4.
Brilt, Rud., Maler, Puškina 13—54.
Brimbaum, Rembert, Kont., Avotu ielā 43—24.
Brimberg, Minna, Milchhdlrn., Augļu 2—38.
Falwusch Brin, H. II., Baumater., Lāčplēša 39/41, Tel. 94263.
Brin, Chaim, Fleisch., l. Maskavas ielā 32/34—18.
— F., Kfm., Lāčplēša 39/41, Tel. 92215,
— Feiwisch, Uhrm., Lāčplēša ielā 52/54—75.
— Mary, Lāčplēša 41—4.
— Mich., Kfm., Avotu 2—37.
— Paula, Stud., Brīvības 81—8.
Brincken, Anatol, Agr., Antonijas ielā 16-a—24.
Brinfeld, Andr., Kutsch., Katrinas ielā 16—3.
— Mart., Kutsch., Katrinas d. 16—3.
Bringen, Emma, Verk., Marijas 136—17.
— Karl, Verk., Marijas 136—17.
Bringer, Rob., Kont., Bruņinieku ielā 51—9.
Bringin, Jahn, Bahnarb., Ģertrūdes ielā 98—15.
Bringis, Anna, Elizabetes 87—15.
— Joh., Landmess., Merķeļa 21—1.
— Pet., Rēveles 69—12.
Brininsch, Pet., Kfm., Vārnu 20—20.
Brink, Alex., Verk., Cēsu 43—43.
— Andr., Bmt., Dzirnavu 102—10.
— Andr., Fleisch., Cēsu 43—43.
— Ant., Schuhm., Katoļu 30—6.
— Arth., l. Lubānas 2—7.
— Arth., Seem., Kojsalas 13—12.
— Aug., Fuhrm., Dzirnavu 153—4.
— Edith, Verk., Cēsu 43—43.
— Jahn, Expr., Dzirnavu 153—3.
— Joh., Verk., m. Nometņu 39—1.
— Mart., Fuhrm., Valmieras 22—7.
— Olga, Bmtn., Ģertrūdes 121—48.
— Olga, Verk., Rēveles 19—1.
— Olga, l. Lubānas 2—3.
— Wilh., Kont., Stabu 58—15.
— Wilum, Marijas 113—10.
— Wjatscheslaw, Schuhm., Katoļu ielā 30—6.
— Fritz, Fuhrm., Sporta 3-b—23.
Birkenhoff, Nik., Dir., Eksporta ielā 4—1.
Brinkert, Alex., Bmt., Brīvības 5—3.
Brinkert, Nik., Bmt., Dzirnavu ielā 129—1.
W. Brinkewitsch, Konditorei, Elizabetes 45/47.
Brinkewitsch, Walda, Verk., Lāčplēša ielā 70-a—6.
Brinkis, Jek., Bmt., Tērbatas 88—12.
— Juris, Bäck., Kalnciema 102—8.
Brinkmann, Ed., Drucker, Bruņinieku 70—11.
— Eleonore, Lehrl., Lāčplēša ielā 70-a—13.
— Franz, Schuhm., Zvaigžņu ielā 21—32.
Brinkmann, Fritz, Lehrl., Tilta ielā 20—5,
Brinkmann, Hans, Hsb., l. Lubānas ielā 1/3—1.
— Joh., Bankbmt., l. Maskavas ielā 140-a—5.
— Jul., Bmt., Dārtas 38—3.
— Karl, Verk., Vidzemes šos. 28—10.
— Lilly, Kurs., Popova 3-a—151.
— Malwine, Lehrl., Purvciema ielā 93—1.
— Marie, Krkpfleg., Hospitāļa ielā 24-b—30.
— Marie, Stud., l. Maskavas ielā 140-a—5.
— Mart., Hsb., l. Bolderājas 17.
— Meier, Arzt, Mārstaļu 9/11—7.
— Meta, Kont., Bruņinieku 22—14.
— Nik., Stud., Brīvības 94—66.
— Regina, Ärztin, Mārstaļu ielā 9/11—7.
Brio, Minna, l. Maskavas 76—17.
Brischinsky, Emma, Baložu 24—2.
— Otto, Kondit., Baložu 24—2.
Brischka, Jos., Poliz., Struteles ielā 5—13.
Brischken, Ferd., Kr. Barona ielā 97—24.
— Mich., Bäck., l. Lāču 3—61.
— Mich., Landmess., Skolas 4—31.
Brise, Elfriede, Verk., Vidzemes šos. 4/6—38.
— Emil, Mstr., Vidzemes šos. 4/6—38.
Briser, Marie, Verk., Katrinas dambī 3—34.
Brisk, Esther, Marijas 29—6.
— Minna, Marijas 29—6.
Briskam, Aug., Färb., Olivu 5—9.
Briske, Alex., Tischlr., m. Monetņ ielā 5—62.
— Arv., Kurier, Valdemāra 64—9.
— Jak., Buchb., m. Nometņu ielā 5—62.
— Margarethe, Arb., Valdemāra ielā 64—9.
v. Briskorn, Bernh., Stud.-Bmt., Dzirnavu 15—3.
— Eug., Hsb., Dzirnavu 15—3.
— Eug., Stud., Dzirnavu 15—3.
— Max., Archit., Dzirnavu 15—3.
Brison, Joh., Ztghdlr., Vilku 2—8.
Briss, Joh., Hsb., Kr. Barona ielā 109—21.
— Otto, Portier, Lāčplēša 40—4.
— Willy, Stud., Kr. Barona ielā 109—21.
Brisse, Emil, Arb., Palates 5—7.
Brisul, Alex., Kutsch., Lienes ielā 19—8.
— Charlotte, Matīsa 99—44.
Britan, Anna, Stabu 70—19.
— Christ., Expr., Akmeņu 23—7.
— Otto, Fris., Akmeņu 7—8.
Britain & Baltic, Timber, Trad. Co., Ltd., Brēmiešu 5, Tel. 22015-91815.
Britain, Pauline, Buchh., Tilta 20—2.
The British Agency, Inh.: Max. Esterson, Arsenala 7—6, Tel.-Adr.: «Sylwoyt», Tel. 20956.
Britisch-Balt. Holzhandels A.-G., H. I., Holzhandel, Direkt.: M. Berlin, W. Wolschonok, B. Bichowsky, u. M. Bick, Kand.: S. Wolschonok u. I. Ayer. Brēmiešu 5—3, Tel.: Comptoir 22015-91815, Dir.: 22530-92630, Exporthafen 96146, Tel.-Adr.: Britbaltim, Postfach 285.

Britisch-Lettl. Handelsges.
R. Feldhuhn & Co.
Postfach 251 Tel.-Adr.: **Britlat**
MANUFAKTURWAREN
Webergarn „VĒRPEJA“
Strickgarn „TAURIŅŠ“
Kontor: Weberstrasse 14 Tel. 20895, 23380/90995
Fabrik: Champeterstr. 36 Tel. 91215.

Britisch-Lettische Handelsgesellsch. R. Feldhuhn & Co., H. I., G. I., Imp.-Exp., (Manuf.- u. and. W.), Baumwollspinn.- u. Weberei, Inh.: Raph. Feldhuhn, Noah Ginsburg, u. Leib. Scheer, Kontor u. Niederl.: Audēju 14, Tel. 20895-94895 u. 90995. Fabr., Šampētera 36, Tel. 91215.
Britkewitz, Marianna, Kr. Barona ielā 64—10.
Britmann, Hilda, Schndrn., Rumpmuižas ielā 18—65.
Britschka, Hugo, Ltn., Emmas 9.
Britschkowsky, Ed., Fris., Katoļu ielā 64—4.
Britz, Fabian, Landw., Cementa ielā 5—8.
Britzis, Julius, Agr., Strēlnieku ielā 1-b.
Britzke, Ed., Kont., Kronvalda bulv. 9—3.
— Emil, Kont., Kronvalda bulv. 9—3.
— Nik., Kont., Kronvalda bulv. 9—3.
Britzmann, Arth., Beamt., II. Ganību d. 19—1.
Briwmann, Ludw., Hospitāļa 37—22.
Briz, Alex., Kont., Lienes 16—7.
Brock, Wera, Fr.-Künstl., Elizabetes ielā 9-a—2.
R. Brockhausen, H. III., Agentur, (Eisenw. u. Haushaltungsgegenstände), Inh.: Ralf Brockhausen, Valņu 1—4, Tel. 23326-95092.
Brockhausen, Ralf, Inh. d. F-ma R. Brockhausen, Kalnciema ielā 21—4.
Brockhusen, Margarethe, Stenotyp., Antonijas 16-a—8.
Brockmeyer, Margarethe, Kont., Brīvības 89—8.
Brod, Abr., Agent., Merķeļa 9—6.
— Gena, Buchh., Merķeļa 9—6.
— Isaak, Braker, Merķeļa 9—6.
— Israel, Wächt., Sadovņikova ielā 17—11.
— Rachel, Stud., Merķeļa 9—6.
— Tanch., Holzbr., Kurmanova ielā 10—11.

odde, Isabella, Verk., l. Minsterejas 11—15.
Wilh., Dw., l. Minsterejas 11—15.
ode, Andr., Bmt., Ģertrūdes ielā 3—22.
Elisabeth, Erzieh., Raiņa bulv. 23—3.
Jahn, Stud., Bruņinieku 22—23.
Joh., Schmied, Artilerijas 38—2.
Martha, Kr. Barona 83—6.
Mowscha, l. Maskavas 43—25.
Pet., Hsb., Kfm., Talsu 17—2.
odel, Marie, Erzieh., Lāčplēša ielā 17—17.
Theod., Journ., Lāčplēša 17—17.
oder, Abr., Schuhm., Parka ielā 1-a—32.
Alb., Dzirnavu 63.
Alb., Ind., Turaidas 5—1.
Alma, Lehrl., Avotu 1/3—9.
Karl, Schuhm., Kalnciema ielā 75—8.
Selma, Lehr., Ģertrūdes 51—8.
odinsch, Ed., Tischlr., m. Palisādu ielā 11/13—9.

BRODOWKA
gr. Sünderstr. 1 Tel 21081/92181
nport Export
Vertreter der
he Mishel Leather Co.
ston. Mass. Telegr.-Adr.: Mischeleder

Brodowka, H. III., Imp.-Exp., Agentur, Kommission u. Handelsvertret. d., F-ma The Mishel Leather Co., Boston, Inh.: Schmuel Brodowka, l. Grēcinieku ielā 1, Tel. 21081-92481.
odowka, Sam., Inh. d. F-ma S. Brodowka, l. Grēcinieku ielā 1—4-3.
ecker, Karl, Arzt, Brīvības ielā 40—1, Spr.: 4—5.
edermann, Friedr., Past., Alberta 9—5.
öm, Ludmilla, Schndrn., Miera ielā 47—6.
emsen, Margarethe, Stabu ielā 46/48—6.
oide, Esij-Alex., Dr. med., Raiņa bulv. 25—4, Tel. 21382.
Rachil, Strick., l. Maskavas ielā 106-14.
oido, Raisa, Kont., Dzirnavu ielā 107—8.
Sch., Zahnarzt, Brīvības ielā 32—2/10, Tel. 98713.
Solom, Verk., Dzirnavu 107—8.
aer Sägemühle A. Broitmann Akt. Ges., G. II., Glieder d. Verwaltung: A. Broitmann, A. Broide u. M. Weinberg, Kand: J. Broitmann u. M. Altschuler. Sägemühle: Bauskas ielā 31, Tel. 91563, Kontor: Raiņa bulv. 25—6, Tel. 21498.
x. Broitmann, Imp.-Exp., (Holz), Raiņa bulv. 25, Tel. 21498 u. 20677.
oitmann, Alex., Kfm., Raiņa bulv. 25—6.
Jak., Bevollm., Raiņa bulv. 25—6.
ok, Bronja, Dzirnavu 74—16.
Ewald, Stud., Lāčplēša 14—10.
Jul., Buchh., Ģertrūdes 103—13.

— Julie, Schndrn., l. Palisādu ielā 19—5.
— Karl, Bahnbmt., Bruņinieku ielā 115—20.
— Karl, Buchh., Ģertrūdes ielā 69/71—37.
— Marie, Buchh., Ģertrūdes ielā 103—13.
Broka, Aug., Eisenb., Popova ielā 3-a—30.
— Joh., Lehr., Matīsa 50—23.
— Rud., Kass., Schreyenbusch, II. Lin. 29—11.
Brokan, Mihalina, Lazaretes ielā 2/4—30.
Brokowsky, Justin, Landw., Sadovņikova 14—42.
Broksche, Aug., Hospitāļa 4—17.
Brokus, Christine, Schndrn., Krāsotāju 12—15.
Brolit, Jahn, Schmied, Daugavpils ielā 49—106.
Brolnitzky, Konst., Dw., Popova ielā 7—3.
— Mich., Maler, Popova 7—3.
Brombach, Bertha, Lāčplēša 2—9.
Bromberg, Antonie, Lehrn., Stabu ielā 81—10.
— Aug., Schmied, Stabu 81—10.
— Christine, Schndrn., Stabu ielā 35—4.
— Jahn, Chef. d. Telegr.-Amts, Adlienes 1, Tel. 91153.
— Otto, Techn., m. Ķalēju 8—1.
Bronikowskaja, Elisabeth, Kont., Ģertrūdes 39—20.
Bronitzky, Franziska, Schndrn., Lazdonas 9—2.
Bronkal, Sam., Dw., Valdemāra ielā 1-b—4.
Bronko, Antonie, Schndrn., Brīvības ielā 170—1-a.
— Joh., Sadovņikova 39—91.
Bronsert, Georg, Bautechn., Ādmiņu ielā 11—1-2.
Brosch, Elsa, Schndrn., Zvaigžņu ielā 8—2.
— Hans, Dr., Legations-Sekr., Antonijas 3—2, Tel. 91482.
— Jahn, Offiz., Brīvības 100—26.
— Selma, Stud., Brīvības 10/12—9.
— Tenis, Bmt., Ģertrūdes 19/21—5.
— Walfrieda, Buchh.-Geschäftsf., Skolas 27—21.
Broscha, Aug., Tischlr., Pionieru ielā 9—43.
— Karl, El.-Mont.-Geh., Mālpils ielā 14—1 .
Broschat, Marie, Wirtsch., Teatŗa ielā 3—5.
Brosche, Anna, Dw., Artilerijas ielā 64—20.
— Ant., Kfm., Kr. Barona 37—7.
— Aug., Bmt., Schreyenbusch, II. Lin., 9—8.
— Bertha, Kr. Barona 44—12.
— Karl, Artilerijas 64—20.
— Karl, Bmt., Bruņinieku 52—16.
— Mart., Kfm., Karlines 39.
— Tom., Kfm., l. Miesnieku 11—5.
— Wold., Bmt., Skólas 20—24.
Broschel, Katherine, Kass., Valdemāra 69-b—19.
Brose, Karl, Zollbmt., Artilerijas ielā 64—19.
Brosgal, Feiga, Lehrl., Marijas ielā 29—10.

— Meier, Schndr., Lāčplēša 114—37.
— Mowscha, Schndr., Stabu 28—24.
Brosgul, Benzion, Ģertrūdes ielā 91—12.
Brosin, Lilly, Dw., Marijas 41—8.
Brosinsch, Gust., Fuhrm., Rūjienas ielā 6—18.
Brosko, Emil, Lagerverw., Dzirnavu ielā 37—16.
— Georg, Schloss., Valdemāra ielā 89—4.
— Karoline, l. Lāču 16—7.
— Wera, Pianist., Dzirnavu ielā 37—16.
Brosner, Fritz, Kutscher, l. Buļļu ielā 12-c—6.
Brosowsky, Ed., Exped., l. Lubānas ielā 33—6.
Brostermann, Simon, Kfm., Marijas ielā 4-a—5.
— Sonja, Marijas 4-a—5.
Brotz, Alma, Schndrn., Marijas ielā 132—9.
— Jahn, Hsb., Purvciema 42.
— Martha, Schndrn., Purvciema ielā 42—2.
— Pet., Marijas 132—9.
— Ida, Kont., l. Grēcinieku 20—1.
Brscheschinsky, Valerian, ver. Rechtsanw., Valdemāra ielā 57/59—9.
— Aug., Fris., J. Jelgavas šos. 27—2-a.
— Franziska, Bmtn., Kārļa 15—4.
Brschowsky, Wold., Aelt.-Tax., Ganu 1—14.
Bruck, Gena, Kfm., Basteja bulv. 7—4.
Brucker, Wold., Oekon, Matīsa ielā 43—40.
Bruckhahn, Jahn, Fleisch., Vārnu ielā 8—27.
Brudermann, Adelheid, Hospitāļa ielā 22—22.
Brudko, Gerson, Aufs., Elizabetes ielā 22—10.
Daniel Brudne, G. V., Frisiersalon, Teatŗa 14.
Brudne, Daniel, Inh. d. Friseurgesch., D. Brudne, Elizabetes 77—7.
— Wilhelmine, Fris., Raiņa b. 21—15.
Brüch, Arno, Prok. d. F-ma A. Glasneek, Kr. Barona 70—5,
Dr. Brüch, Jos., Prof. a. d. Lettl.-Univers., Dzirnavu 31—39.
Brüch, Mich., Kfm., Raiņa b. 6—8.
Brück, Alex., Kuldīgas 17-a.
Brücke, Charlotte, Lāčplēša 100—17.
Brücker, Auguste, Wirt., l. Pils 11.
Brückmann, sieh auch Brikmann.
Brückmann, Alex., Maurer, Bruņinieku 52—18.
— Anna, Kontn., Merķeļa 5—12.
— Chr., Valmieras 39—21.
— Dora, Kūdras 8—1.
— Ella, Verk., Baldones 2-b—3.
— Erna, Hndlrn., Bruņinieku 52—18.
— Ernst, Matīsa 36—64.
— Hans, Schmied, Rumpmuižas 4—3.
— Irma, Hsverw., Kr. Barona 30—1.
— Isaak, Bmt., Kr. Barona 40—12.
— Joh., Schuhm., Rēvels 83—64.
— Mark., Gärtner, Gaujas 7—3.
— Pet., Tischl., Kūdras 8—1.
— Rud., Schuhm., Rēvels 83—58.
— Willis, l. Lāču 15—12.
Brüger, Erich, Kalnciema 32-a.

Brügge, Ed., Schrifts., Lauku 2—24.
— Edg., Schrifts., Kalnciema 43—6.
— Ella, Schndrn., Elizabetes 3—12.
— Fritz, Dobeles 6—8.
— Hermine, Vārnu 22—27.
— Jeaņnot, Hsb., Dobeles 6—1.
— Jul., Bmt., Elizabetes 29—5.
— Mart., Schloss., Fridriķa 3—10.
— Mathilde, Wirt., Dzirnavu 18—14.
Brüggemann, Alex., Kfm., Talsu 1—1.
— Emma, Emmas 18—3.
— Ernst, Landw., Ausekļa 5—14.
— Karl, Fleisch., l. Altoņavas 27—1.
Brüggmann, Anna, Tvaika 90—65.
— Joh., Steuerm., l. Maskavas ielā 183—22.
— Jul., Poliz., Rumpmuižas 8—12.
Bruemmer, Arist, Bevollm. d. Versich. Akt.-Ges. «Kurzeme» für Livland, Elizabetes 31-a—10.
v. Brümmer, Hans, Stud. Plkv. Brieža ielā 1—15.
v. Bruemmer, Heinr., Rechtsanw., Vidus 3—7.
— Herm., Hsverw., Pulkv. Brieža ielā 1—15.
— Irene, Oberschw., Raiņa b. 27—5.
— Leon, Friedensricht., Juŗa Allunāna ielā 1—4.
— Milly, Handarb., Elizabetes 10—1.
— Magda, Handarb., Elizabetes 10—1
— Olly, Pulkv. Brieža 7—57.
— Werner, Inh. d. F-ma «Intrac», Juŗa Allunāna 1—4, Tel. 5756.
— Werner, Kont., L. Kandavas 2—5.
Brünfeld, Anna, Buchh., Daugavgrīvā, Ostas dambī 6.
— Joh., Bmt., Daugavgrīvā, Ziemas ostā 6.
— Julie, Kass., Daugavgrīvā, Ostas dambī 6.
— Osw., Zimmerm., Daugavgrīvā, Ostas dambī 6.
Brugan, Martha, Verk., Lejas 5—37.
— Selma, Web., Lejas 5—37.
Bruggetajs, Fritz, Bmt., Ģertrūdes ielā 67—8.
Brugis, Alph., Palīdzības 9/11—3.
— Otto, Seem., Vēja 11—2,
Bruhder, Eugen, Offiz., Avotu ielā 54-a—20.
Bruhgan, Alvine, Kurs., Stabu 91—18.
— Arth., Stud., Stabu 91—18.
— Jenny, Harf., Stabu 91—18.
Bruhkle, Joh., Lehr., Elizabetes 77—8
Bruhklit, Wold., Schloss., Rumpmuižas 18—4.
Bruhklits, Rom., Geschäftsf., Lienes ielā 1—9.
Bruhmann, Ansis, Techn., Marijas ielā 121—3.
Bruhmel, Jahn, Stud., Strēlnieku 2—9
Bruhn, Anna, Trijādības 30—17.
Bruhnais, Emma, Schndrn., Artilerijas ielā 66—24.
Bruhne, Andr., Landw., Beberbeķu ielā 1-a.
— Mathilde, Landw., Beberbeķu 1-a.
Bruhnin, Alfr., Landw., Stabu ielā 49-a—42.
— Aug., Schmied, Bruņinieku 93—52.
— Ludv., Stud., Kurmanova 18—13.
— Milda, Lehrn., Juŗa Allunāna 3—9.
— Natalie, Lehrn., Stabu 49-a—42.
— Sande, Lehrn., Stabu 49-a—42.
Bruhnup, Jak., Kfm., Kurmanova ielā 11—3.
Bruhnwald, Hermine, Kass., Brīvības ielā 186—14.
— Minna, Lehrn., Vidzemes šos. 95/97—31.
Bruhns, sieh auch Bruns.
E. Bruhns, H. III., Buch. u. Kunsthdlg., Inh.: Edith-Anna-Emilie Bruhns, u. Elisabeth-Mathilde Bruhns, Tirgoņu 15, Tel. 22779-
Bruhns, Edith, Hsb., Visbijas pr. 24. 94279.
— Elisabeth, Krāmu 1—4.
— Eugen, Fleisch., Stabu 70—21.
— Fanny, Lehrn., Krāmu 1—3.
— Irma, Ausekļa 6-a—1.
— Jahn, Zimmerm., Matīsa 131—19.
— Joh., Landw., Tomesmuižas 19.
— Karl, Tischl., Hanzas 4—6.
— Marie, Schausp., Skolas 14—11.
— Marga, Stabu 81—22.
— Ottilie, Geschäftsinh., Elizabetes ielā 21-a—4.
— Otto, Kfm., Rumpmuižas 20—26.
— Wilh., Arzt, Krāmu 1—4.
Bruhse, Karl, Ganību d. 22—3.
Bruhsit, Martha, Stud., Bruņinieku ielā 75-b—5.
Bruhsits, Otto, Kondukt., m. Pilsadu ielā 8—80.
K. Bruhwer, Holzniederlage, Vidus 7, Tel. 98665.
Bruhwas, Jahn, Glaser, Brīvības ielā 125—41.
Bruhwel, Alena, Stud., Dzirnavu ielā 31—45.
— Alide, Fr. Bruņinieku 75-b—9.
— Anna, Buchh., Stabu 13—4.
— Anna, Kontn., Lāčplēša 77/81—12.
— Emilie, Kontn., Stabu 86—17.
— Ernst, Kont., Turgeņeva 10/12—5.
— F., Stabu 13.
— Felix, Stud., Valdemāra 33—10.
— Georg, Bmt., Stabu 29—17.
— Georg, Dw., Ģertrūdes 32—12.
— Heinr., Tischl., Kr. Barona 81—3.
— Helga, Kurs., Matīsa 17—6.
— Herbert, Bmt., Elizabetes 12—12.
— Jahn, Heiz., Lāčplēša 77/81—12.
— Jak., Schuhm., Akmeņu 26/28—14.
— Lene, Elizabetes 89—16.
— Luise, Lienes 8—14.
— Lydia, Bmt., Lienes 7—14.
— Marie, Hdlrn., Akmeņu 8—20.
— Marie, Schndrn., Kr. Barona 81—6
— Marie, Schndrn., Valdemāra ielā 33—10.
— Mich., Dw., Eksporta 6—16.
— Otto, Schndr., Elizabetes 12—12.
— Rob., Lehr., Trijādības 12—18.
— Vict., Bmt., Marijas 50—35.
Bruhwelis, Joh., Radio-Techn., Stabu ielā 86—17.
Bruhwer, Alwine, Schndrn., Marijas ielā 115—67.
— Andr., Bmt., Zvaigžņu 22—8.
— Andr., Expr., Kr. Barona 109—6.
— Andr., Hsb., Brieža 74.
— Anna, Bmtn., Bruņinieku 35—4.
— Anna, Verk., Brīvības 182.
— Ansis, Kfm., Rēveles 83—19.
— Arn., Bmt., Hospitaļa 22—22.
— Christ, Bäcker, Mūksalas ielā 29/31—27.
— Elisabeth, Gaujas 1-a—31.
— Elisabeth, Wirtsch., l. Jaunavu ielā 19—3.
— Else, Kontn., Ūdens 20/22—2.
— Erna, Dw., Tērbatas 6/8—67.
— Jahn, Friedensr., Stabu 20—4.
— Jahn, Geschäftsf., Stabu 29—27.
— Jahn, Hndlr., Āpšu 3—1.
— Jahn, Schuhm., Puškina 13—56.
— Jak., Bmt., Ģertrūdes 67—7.
— Karl, Valguma 6—9.
— Karl, Kfm., Vidus 5—7.
— Karl, Schloss., Lauku 3—55.
— Mart., Aufs., l. Ķēniņu 24—4.
— Mart., Bäck., Ģertrūdes 99—43.
— Nik., Chauff., Ludzas 56—11.
— Olga, l. Maskavas 7—9.
— Ottilie, Wirt., Ganu 6—15.
— Pauline, Stud., Ģertrūdes 67—7.
— Pet., Heiz., Bruņinieku 119—12.
— Jur., Tischl., Alekša 2—13.
— Rob., Schuhm., Oskara 17—7.
— Theod., Schmied, l. Maskavas ielā 102—3.
— Willy, Journ., Pilsoņu 6-a—5.
— Theod., Schuhm., Marijas 126—
— Christian, Stud., Baznīcas 5—24
Bruhwusky, Marie, Aspazijas b. 2—
Bruie, Anna, Verk., Lāčplēša 6—17.
Bruin, J. H., Eksporta 4—10.
Bruiningk, Herm., Archivar, l. Jēkaba 10/12—7.
Bruka, Ernst, Hndlr., Dzirnavu ielā 84—63.
Brukartschuk, Abr., Schndr., Timoteju ielā 1-a—13.
Brukeit, Osk., Schmied, Matīsa ielā 100—1.
Brukle, Pet., Seem., Valguma 22—
Bruklit, Ant., Schweiz., Matīsa 31—
— Rom., Geschäftsf., Lienes 1—9.
Brukmann, Rich., Mech., Švarcmužas ielā 1-a—2.
Brukscha, Valentine, Schndrn., Brī bas 6—8.
Brukschis, Karl, Stud., Elizabetes ielā 103—27.
Brukstein, Christ., Hsb., Kundziņsal 16. lin. 22.
Brumann, Karl, Drog., Rēveles 85—
Brumberg, Al-dra, Stud., Lauku 1—
— Karoline, Lauku 1—6.
— Lydia, Verk., Lauku 1—6.
— Riwke, Dzirnavu 132—11.
— Wilhelmine, Bmtn., Valmieras ielā 41—2.
Brummermann, Jahn, Stud., Valmieras 39—26.
Brumsild, Jak., Expr., Stabu 97—14
— Osk., Schrifts., Stabu 97—14.
Brun, Wold., Techn., Bruņinieku ielā 28—49.
Brunan, Olga, Kass., l. Miesnieku ielā 6—5.
Brunann, Ludw., Buchh., Bruņiniek ielā 28—73.
Brunau, Christine, Torģeles 10/12—
— Elise, Schndrn., Jaunsaules 10—
— Gust., Eisendr., Jaunsaules 10—
— Minna, Hsbn., l. Lāču 19—12.
— Otto, Buchh., Marijas 110—18.
— Arv., Verk., m. Nometņu 15—15.
— Jahn, Schmied, Vidzemes š. 36—
Brunaw, Ernst, Exped., Lāčmuižas ielā 1—2.
Brunenau, Pauline, Schndrn., m. Nometņu 11—8.
Bruneneek, Fritz, Hsb., Volguntes ielā 98—1.
— Klara, Marijas 10—7.
— Pet., Schloss., Talsu 2—5.
Bruners, Chr., Hospitaļa 22—57.

nfeld, Luise, Hsb., Daugavgrīvā, Smilšu 7.
nin, Alex., Matīsa 131—22.
Konstanze, Matīsa 131—22 .
Lucie, Buchh., Duntes 23/25—9.
Reinis, Arb., Duntes 23/25—9.
nina, Lydia, Stud., Juŗa Allunāna ielā 3—9.
ning, Otto, Drucker, Amalijas ielā 5-a—4.
nins, Arn., Kurs., Ģertrūdes ielā 69/71—70.
nis, Karl, Wächt., l. Maskavas ielā 101—8.
nkewitsch, Alma, Strick., Karlīnes ielā 7/9—26.
Christine, Dw., Kalnciema 25-b—3
Emilie, Web., Karlīnes 7/9—26.
nkewitz, Fritz, Tischl., Lienes ielā 25—36.
Pauline, Bmtn., Elizabetes ielā 10-a—15.
nau, Aug., Schiffskapt., Marijas ielā 121—6.
nneek, Biruta, Stud., Ģertrūdes ielā 51—4.
Lilly, Hsverw., Ģertrūdes 51—4.
Ludw., Stud., Ģertrūdes 51—4.
nner, Alb., Ing., Aspazijas b. 8—7.
Pet., Disp.-Dir. d. A./G. «Latw. Transits», Valdemāra 24—2, Tel. 94390.
nnert, Rob., Dir., Tirgoņu ielā 11/13—4.
nnfeld, Elisabeth, Brīvības 33—11.
now, Fritz, Sattl., Karlīnes ielā 30—11.
Indr., Tischl., Kapu 18—6.
Pet., Tischl., Blaumaņa 9—49.
Wold., Lehrl., Marijas 28—19.
nowskis, Paul, Buchh., Baznīcas ielā 27/29—1.
Reinis, Kond., Bruņinieku 91—5.
nowsky,Elfriede, Bmtn., Tērbatas ielā 57/61—3.
Gotth., Bmt., Bruņinieku 27—110.
Gotth., Bmt., Tērbatas 27/61—3.
Joh., Kfm., Tūlas 21/23—1.
Karl, Kr. Barona 64—13.
Lotte, Kfm., Marijas 50—2.
ns, sieh auch Bruhns.
ns, Fritz, Eisendr., Raiņa bulv. 19—11.
Fritz, Heiz., Raiņa b. 19—11.
Moisei, Schuhm., Stabu 65—13.
nsab, Jahn, Kont., Stabu 87—16.
nsat, Katherine, Schndrn., Alekša ielā 11—28.
nse, Jak., Techn., Brīvības ielā 168—17.
nseed, Jahn, Seem., Lienes 9—74.
nserade, Margarethe, Handarb., Valdemāra 69-a—27.
nsleepa, Irma, Schndrn., l. Kli- ānu ielā 5—6.
nwald, Karl, Eisendr., Brīvības ielā 186—14.
sbahrd, Ernst, Musik-Krit., Indriķa 20—1-a.
Jak., Katrīnas d. 19—1.
Jek., Geschäftsf., Katrīnes d. 19—1
Karl, Verk., Akas 5/7—7.
Lilly, Hslehrn., Indriķa 20—1-a.
Marie, Dw., Akas 5/7—7.
Reinis, Gerb., Raiņa b. 3—23.
Rosalie, Raiņa b. 2—23.
scha, Feodosia, Hndlrn., Čiekurkalnā, II. lin. 13—1.

Bruschan, Selma, Dw., Katoļu 29—3.
Bruschas, Christine, Aufw., Julija ielā 3—1.
— Domin., Schuhm., Rumpmuižas ielā 13—54.
— Emilie, Verk., Rumpmuižas 13—53
— Kas., Kfm., l. Maskavas 5—4.
— Wladisl., Schuhm., Vārnu 7—2.
— Valentin, Masch., Kauguru 13—7.
Brusche, Jahn, Leutn., Bolderaa, Lielā ielā 18—6.
Brusche-Wisgrib, Wilhelmine, Kont., Brīvības 33—34.
Bruschewitz, Christ., Vitebskas ielā 39—4.
— Friedr., Maurer, Buŗu 9—31.
— Fritz, Sattl., Kr. Barona 106—6.
— Herb., Bäck., Buŗu 9—31.
— Hermine, Schrifts., Kr. Barona ielā 108—6.
— Hertha, Bmtn., Kr. Barona 108—6.
— Joh., Buchb., Buŗu 9—31.
— Melanie, Schndrn., Buŗu 9—31.
— Olga, Strick., Buŗu 9—31.
— Osk., Schrifts., Kr. Barona 108—6.
Bruschik, Jahn, Fuhrm., Saikavas ielā 3-a—2.
— Jahn, Seem., V. Jelgavas 20—9.
Bruschinsky, Irma, Verk., Brīvības ielā 149—18.
— Jak., Schloss., m. Nometņu 18—10.
Bruschis, Gertrud, Stud., Elizabetes ielā 21-a—3.
— Ilse, Stud., Elizabetes 21-a—3.
— Mich., Dir. d. Hypoth.-Bank, Elizabets 21-a—3, Tel. 92525.
Bruschuk, Anna, Schndrn., Šķūņu ielā 17—7.
Brusdeylin, Walter, Oberlehr., Brīvības ielā 93—10.
Brusdeylins, Arth., Lehr., Antonijas ielā 14-b—12.
Bruse, Bernh., Schriftf., Brīvības bulv. 1—3.
— Dav., Zimmerm., Marijas 106—17.
— Lilly, Bmtn., Marijas 106—17.
Brusen, Andr., Dw., Marija's 52—10.
Brusendorff, Ferd., Dārtes 1—13.
Bruser, Pet., Schuhm., Bruņinieku ielā 72—3.
Brusgul, Ant., Schndr., Elijas 19—15.
— Ossip, Kfm., Elijas 19—15.
— Thekla, Schndrn., l. Maskavas ielā 106—12.
Brusgulis, Franziska, Oskara 2—2.
Brusinski, Charlotte, Parka 1—10.
— Alex., Kont., Elizabetes 22—36.
Brusinsky, Friedr., Schloss., Dārtes ielā 38—11.
— Johanna, Schndrn., Visbijas 2—2.
Bruskin & Jakobson, G. V., Werkst. z. Anfert. v. Gewichten, Inh.: Mendel Bruskin u. Morduch, Jakobson, Kuģu 19/21, Tel. 93162.
Bruskin, Rose, Jēkabpils 1—8.
Bruskin, Mendel, Werkst.-Inh., Matīsa ielā 38—18.
Brusnitzky, Andr., Zollkl., Tērbatas ielā 6/8—63.
— Arth., Böttch., Tērbatas 6/8—63.
— Heinr., Kfm., Tērbatas 6/8—63.
Brusotzkin, Nikita, Kfm., l. Maskavas ielā 42—7.
Brusow, Jahn, Bmt., Stabu 33—28.
Bruss, Alfr., Zollbmt., Kr. Barona ielā 14—13.
— Anna, Fris., Vārnu 22—31.

Max Brussowansky, H. I., Generalvertr. d. Tschechoslowak. Handels- A.-G. «Centrokomise» — Prag, Inh.: Max Brussowansky, Prok.: Ludw. Tittl, Tirgoņu 3—3, Tel. 23073-92883, Tel.-Adr.: Centrozucker, Postfach 434.
Brussowansky, Jos., Dzirnavu 2—11.
— Max, Inh. d. F-ma Max Brussowansky, Skolas 12-a.
Brussum, Jak., Heiz., Tvaika 90—26.
Brustein, Jos., Kont., Lāčplēša ielā 114—38.
Brustin, Leiba, Rabbiner, Lāčplēša ielā 114—38.
— Mik., Lehr., Puškina 2—18.
— Zilla, Verk., Puškina 2—18.
Brusubarda, Ernst, Indriķa 20.
Brutan, Adele, Schndrn., Marijas ielā 40—13.
— Anna, Cēsu 8—2.
— Anna, Bmtn., Ģertrūdes 103—18.
— Arv., Tech.,Bruņinieku 28—71.
— Helene, Erzieh., Marijas 40—13.
— Jahn, Kfm., l. Lāču 21—1.
— Jahn, Zeichn., Valmieras 31—12.
Brutin, Margarethe, Lehrn., Elizabetes ielā 103—3.
Brutner, Paul, Bmt., Brīvības 144—7.
Bruttan, Rob., Bmt., Stabu 23—11.
Brutz, Jahn, Maurer, Liepājas 9—30.
— Rob., Maurer, Lielājas 9—30.
Brutze, Auguste, Parka 1—7.
Brutzer, Charlotte, Handarb., Brīvības 31—23.
— Lisette, Tukuma 7-a—24.
— Margarethe, Wirt., Ausekļa 14—12
Brutzis, Lucie, Schndrn., Klusā 7—6.
Brutzkus, Frieda, Hndlrn., Katoļu ielā 30—28.
Bruzis, Marie, Stabu 53—3.
Bubbert, Wold., Brīvības 10/12—17.
Bubbet, Alfr., Eisendr., Kandavas ielā 7—7.
— Julie, Kandavas 7—7.
— Karl, Kont., Kandavas 7—7.
— Wold., Bevollm. d. Lettl.-Bank, Ģertrūdes 10/12—17.
Bubeiz, Christ., Buchh., Ģertrūdes ielā 25—10.
Bubert, Rud., Uhrmstr., Kalnciema ielā 7—2.
Bubet, Karl, Form., Vecā 7—1-2.
Bubeth, Meta, Kont., Kurmanova ielā 11—5.
— Theod., Transp., l. Buļļu 12-c—31.
Bubin, Donat, Ganību d. 3—20.
Bubinder, Andr., Oberst., Hospitaļa ielā 22—8.
Bublewitz, Karl, Chauff., Lāčplēša ielā 125—1.
Alex. Bublikow, G. V., Schlosserei u. mech.-Werkst., Kungu 30-a.
Bublikow, Alex., Hsb., Liepājas 30—1
— Andr., Mech., Ģertrūdes 125—22.
Bublitz, Heinr., Kont., Brīvības ielā 40—27.
Bubnow, Anastasia, Schndrn., Bruņinieku 30/32—2.
Bubnowitsch, Alex., Bmt., Klusā ielā 9—17.
— Kas., Fuhrm., Rēveles 73—13.
Bubrin, Ed., Buchh., Ģertrūdes 6—4.
Bubuz, Aug., Schloss., Švarcmuižas ielā 11—7.
— Pauline, Web., Kantoŗa 31,
— Selma, Malerin, Tērbatas 19/21—5

Bubuzis, Aug., Landw., Čuguna ielā 34—1.
Buch, Paul, Agent, Marijas 19—2.
Buchanitschenko, Stanisl., Bmt., V. Jelgavas 54/56—11.
Buchard, Eug., Kfm., Valdemāra 34—7
— Osw., Kass., Stabu 18—24.
— Wilh., Verk., Kurmju 162—1.

Th. Buchardt, Apotheke
Kaļķu ielā 26, Tel. 20463.

Th. Buchardt, H. II., G. VI., Apotheke, Kaļķu 26, Tel. 20463. Herst. v. galenischen Präparaten, Jāņa sētā 4, Inh.: Gust. Weiss.
Buchhardt, Alb., Kont., Alberta 7—1.
— Erna, Teleph., Alberta 7—1.
— Leontine, Hsbn., Basteja b. 4—8.
— Reinh., Basteja b. 4—8.
— Walth., Techn.-Leit., Kr. Barona ielā 130.
Bucharow, Werner, Mech., Rēveles ielā 28—67.
Buchbinder, Joh., Bmt., Artilerijas ielā 2/4—8.
— Joh., Zimmerm., Artilerijas 73—20.
— Joh., Tapez., Stabu 49—33.
Bucher, Gottfr., Bankdir., Valdemāra ielā 33—18, Tel. 92252.
Buchfink, Karl, Verw., Andrēja salā, Pils. Elektr. sp. stac.
Buchholtz, Alvil, Prof., Vilandes 8—7.
— Amalie, Wirtin, l. Bīskapa 2—2.
— Anastasia, Rēveles 35—12.
— Ed., Schiffsinsp., l. Bīskapa 9—4.
— Edm., Schönschr., m. Bīskapa ielā 1—11.
— Ernst, Fuhrm., Tūlas 21/23—14.
— Ida, Maschschr., Blaumaņa 17—9.
— Joh., Bmt., l. Maskavas 129—4.
— Lisa, Phot., Rēveles 70—26.
— Marie, Hsbn., l. Maskavas 129—4.
— Marie, Schndrn., l. Lāču 3—62.
— Paul, Ing., Ganību d. 7-a—1.
— Paul, Kont., Blaumaņa 17—9.
— Theod., Bmt., V. Mīlgrāvī, Mangaļu stac. lit. F. 1.
— Theod., Tax., Mangaļu stac. 8—1.
E. Buchholz, Lloyd surveyor, Brēmiešu 9, Tel. 22553-96953.
Buchholz, Alfr., Kass., Brīvības ielā 119—6.
— Ant., Dw., Lielgabalu 2—26,
Buchhurn, Marie, Lapu 14/16—8.
Buchmann, Benno, Kfm., Elizabetes ielā 95, veik. 3.
— Ch., Aufs., Patversmes 29—9.
— Chr., Zollaufs., Patversmes 29—9.
— Gust., Kutsch., Ganību d. 33—3.
— Lydia, barmh. Schw., Vilandes ielā 3-a—4.
— Wold., Bmt., Kapu 14—3.
Buchowsky, Dav., Holzhndr., Vilandes ielā 10—6.
Buchrant, Aug., Schndr., Terezes ielā 4—4.
Buchreiter, Friedr., Schloss., Elviras ielā 1—16.
Buchroth, Aug., Schndr., Terezes ielā 4—9.
— Elisabeth, Putzm., Sapieņu 1-a—21
— Emilie, Dw., Baložu 14—5.
— Emma, Hdlrn., Mārstaļu 26—8.
— Friederike, Bruņinieku 75—14.
— Helene, Heb., Rēveles 73—2.
— Jak., Masch., Avotu 23-b—36.
— Joh., Bäcker, Matīsa 67—13.
— Joh., Kfm., l. Lāču 9—43.
— Joh., Schndr., Klīveru 1—58.
— Joh., Verk., Brīvības 152—29.
— Jur., Lehrl., Avotu 23-b—36.
— Karl, Schloss., Fabrikantu 5—4.
— Margarethe, Avotu 23-b—36.
— Mart., Bmt., Terezes 4—1.
— Willy, Pikkolo, Rēveles 73—2.
Buchwald, Axel, Telegr., Valdemāra ielā 39—11.
— Emma, Ķīvuļu 3—1.

Elektro-Motoren-Werke
A. J. Buck,
Freiheitsstrasse 103 Tel. 92172
Eigenes Erzeugnis von Elektromotoren
ständig auf Lager
Umwickelung u. Reparaturen von: Dynamo-Maschinen, Elektromotoren, Transformatoren, Induktoren, Ventilatoren, Anlass- u. Regulierwiderstände, wie auch sämtliche elektrotechnische Apparate.

Arthur Buck, G. IV., Elektro-Motoren-Werk., Brīvības 103, Tel. 92172.
Jahnis Buck, G. V., Schmiede, Unijas ielā 61.
Buck, sieh auch Buk.
Buck, Adam, Maler, Rēveles 58—12.
— Andr., Hsb., Čiekurkalnā, I. lin. 17-a.
— Arth., Inh. d. F-ma A. J. Buck, Marijas 68—3.
— Dav., Schmied, Lāčmuižas 1—3.
— Erich, Geschäftsf. d. «White Star Line», Kaļķu 14—3, Tel. 20062.
— Gust., Techn., Karlīnes 42—20.
— Joh., Koch., Kr. Barona 93—20.
Buckausky, Jos., Bmt., Šķūņu 16—5.
Buda, Jahn, Armee-Intend., Pulkv. Brieža 14—3.
Budberg, Anna, Mednieku 6-b—2.
— Cary, Kont., Mednieku 6-b—2.
— Karoline, Schndrn., Amalijas ielā 5-a—5.
— Ottokar, Struktora 1—3.
Budde, Elvire, Kont., Popova 3-a—93
— Valentine, Kont., Matīsa 8—3.
Bude, Jahn, Färber, Bruņinieku ielā 68—30.
— Karoline, Ganību d. 15—27.
— Otto, Fuhrm., Pļavas 3—1-2.
Budeneck, Jahn, Sold., l. Lāču 11—15.
Budewitz, Irma, Schndrn., l. Nometņu ielā 28—6.
— Luise, Hdlrn., Torģeles 10/12—46.
Budgin, Milda, Schndrn., m. Altonavas ielā 26—2.
Budilin, Jegor, Verk., Pēterbaznīcas lauk. 25/27—5.
— Theod., Kont., l. Maskavas 160—6.
Budin, Adolf, Schriftf., Rēveles 3—16.
— Anna, Brīvības 174—74.
— Aron, Fris., Lāčplēša 112-a—58.
— Joss., l. Maskavas 96—3.
— Mart., Wächt., l. Bišu 11—16.
Budinsch, Adolf, Schriftf., Zvaigžņu ielā 25—31.
— Ed., Bmt., Zvaigžņu 25—31.
Budis, Ed., Ģertrūdes 62—35.
Budkewitsch, Boris, Bmt., Dzirnav ielā 104—4.
— Eug., Chem., Pulkv. Brieža 10—
— Isak, Kfm., Kurmanova 20—1.
— Marie, Teleph., Dzirnavu 104—
Budnikow, Karoline, Parka 8—11.
Budnjatzky & Co., Export-Import, l. Smilšu 15, Tel. 22451-92151.
Budnjatzky, L., Kfm., Kurmanova
— Leib, Kfm., l. Smilšu 15—12.
— Leibe, Wächt., Dzirnavu 124—2.
Boris Budo, G. V., Schuhm.-Werks Šķūņu 17—3, Tel. 20990-96690.
Budo, Anatoly, Ing., Šķūņu 17—3.
— Ber, Inh. d. F-ma B. Budo, Šķū ielā 17—3, Tel. 20990
— Etel, Modist., Šķūņu 17—3.
— Judel, Šķūņu 15, Tel. 22512-9821
— Mich, Chauff., Šķūņu 17—3.
— Valerie, Hsb., Lejas 6—4.
Budowitz, Milda, Schndrn., Čiekurkalnā, II. lin. 4-a—17.
Budowsky, Marie, Stud., Bruņiniek ielā 28—74.
— Ottomar, Verw., V. Jelgavas ielā 40—10.
Budreiko, Ant., Schloss., Daugavpil ielā 37—11.
— Justin, Wächt., Daugavpils 37—1
Budrewitsch, Konst., Gef. Aufs., Čiekurkalnā, V. šķ. lin. 1—6, 7, 8.
Budrewitz, Karl, Maurer, Puškina ielā 3—21.
— Pauline, Valdemāra 52—15.
Budrich, Julianne, Schndrn., Kojsal ielā 23—20.
— Karl, Töpfer, Hospitaļa 43/45—
Budrik, Olga, Hsb., Rēveles 34—3.
Budris, Else, Tock., l. Alūksnes 5—
— Jos., Bmt., Valmieras 21—14.
Budrunas, Pet., Vorarb., Ganību dambī 10—2.
Budse, Aug., Expr., Marijas 17—5.
— Jahn, Wächt., l. Maskavas 233—
Budselis, Marie, Hndlrn., Akmeņu ielā 15—30.
Budsinsky, Emilie, Ģertrūdes ielā 129—23.
Budukaln, Alma, Schndrn., m. Nom ņu ielā 15—2.
— Christ., Maurer, m. Nometņu ielā 15—2.
Budul, H., Prof., Dzirnavu 49, Tel. 91686.
Buehrmann, H., Lāčplēša 18.
— Heinr., Disp.-Dir., d. A.-G. «Alliance», Skolas 38—19, Tel. 91175.
— Helmut, Kfm., Kuģu 11—2.
— Henriette, Musiklehrn., Bruņiniek ielā 16—2.
Buehrmann, Kurt, Kfm., Karlīnes ielā 3/5—22.
— Theod., Bmt., Slokas 13—10.
Bülow, Paul, Lehr., Stabu 8—7.
Bürger, Basse, Kr. Barona 52—6.
— Ed., Vidus 5—8.
— Eug., Maler, Kalnciema 42—2.
— Eug., Stud., Vidus 5—8.
— Heinr., Apoth.-Geh., Marijas ielā 52—5.
— Jak., Pol.-Bmt., l. Maskavas ielā 193—13.

Johanna, Kont., Mūrnieku 14—12.
Jul., Zahnarzt, Valdemāra ielā 27/29—4.
Marie, Lehrn., Valdemāra ielā 27/29—4.
Mascha, Lehrn., Kr. Barona 52—6.
Mich., Inh. d. F-ma L. Lifschitz & O. M. Bürger, Ģertrūdes 34—5.
Wilh., Sattl., Āpšu 2—7.
ttner, Alma, Wirtsch. Lāčplēša ielā 1—4.
ettner, Joh., Bmt., Dzirnavu 13—4.
Walter, Arzt, Brīvības b. 2/4—8, Tel. 23699-93599.
ttner, Walt., Stud., Ganu 6—14.
G. «Bufalo», Ganību dambī 30, Tel. 94477, Kortor: l. Smilšu 1/3.
gajewa, Pelagea, Antonijas 14-b—4
uggi», Transportfirma, Skolas 8, Tel. 98728.
gis, Alma, Bmt., Vārnu 8—25.
Jahn, Schmied, Vārnu 8—25.
gne, Alma, Verk., Bruņinieku ielā 27—35.
gnius, Willis, Kapt., Balastdambī 54—3.
gowezkalis, Emilie, Arbn., Pērnavas 27—10-a.
gowitsch, Jak., Schuhm., Kuğu ielā 16—26.
gowitz, Karl, Kfm., Rumpmuižas ielā 7—12.
Nik., Fleisch., Mārupes 1—6.
grow, Panfil, Buchh., Lielmuižas ielā 2-a—5.
gul, Alide, Lehrn., m. Altonavas ielā 3—10.
hda, Aug., Schndr., Stabu 87—11.
hde, Osw., Matīsa 82—14.
hdeg, Pet., Dw., Brīvības bulv. b.2/4—12.
dneek, Jul., Färb., Sadovņikova ielā 37—2.
hel, Friedr., Kont., Salamandra ielā 1—1.
Heinr., Verk., Salamandra 1—1.
Karin Stud., Salamandra 1—1.
hkold, Jahn, Bmt., Slokas 72—1.
hl, Rub., Buchb., Lāčplēša ielā 112-a—36.
Sima, Schndrn., Lāčplēša 114—6-a
hmanis, Alex., Vors. d. Bez.-Ger., Tērbatas 49/51—9, Tel. 882.
rm. Buhmann, G. V., Tischlerwerkstatt., Lauku 14, Tel. 93725.
Alfr., Ltn., Lāčplēša 17—6.
Alfr., Stud., Dzirnavu 115—3.
Alice, Kont., Ģipsa 4-a—5.
Alwine, Dw., Marijas 54—7.
Arn., Elektromech., Volguntes ielā 43-a.
Christian, Hsb., Liepājas 23—1.
Christian, Hsb., Čiekurkalnā, IV. šķ. lin. 9.
Ed., Dw., Skolas 27—7.
Eugenie, Mühlenbes., Lāčplēša ielā 17—6.
Friedr., Aufs., Ģipsa 4-a—5.
Hans, Tischl., Lāčplēša 104—15.
Heinr., Postbmt., Abavas 6—6.
Irma, barmh. Schw., Atgāzenes ielā 20-a.
Jahn, Schmied, Krāsotāju 21—34.
Joh., Bäck., Vilku 2—12.
Karl, Bäck., Talsu 12—43.
Karl, Fleisch., Pērnavas 23—16.
Karl, Maler, Liepājas 23—1.
— Karl, Mil.-Bmt., Mārupes 3-b—17.
— Karl, Musik., Stabu 52—33.
— Karl, Oberbuchh., Mārupes ielā 3-b—17.
— Kapral, Dw., Podraga 103.
— Kasp., Schiffskpt., Ogļu 18—1.
— Martha, Karlīnes 19—19.
— Milda, Kont., l. Klijānu 5—16.
— Minna, Hndlrn., Pērnavas 23—16.
— Pet., Ind., Blaumaņa 23—15.
— Pet., Kelln., Skolas 27—8.
— Pet., Maurer, Ludzas 56—50.
Buhmann-Baumann, Rud., Schuhm., Brīvības 144—12.
Buhmeister, Fritz, Bmt., Artilerijas ielā 11/13—13.
— Karl, Kokneses pr. 20—3.
— Rud., Bäck., Ventspils 4—22.
Buhne, Andr., Kfm., l. Lāču 13—56.
— Arn., Buchb., l. Lāču 13—56.
— Ludw., Leutn., Meža 4—1.
Buhnen, Marie, Schndrn., Podraga ielā 114.
— Ottilie, Köchin, Kalnciema 108—8.
Buhnere, Ilse, Hndlrn., Demmes 13—1
Buhr-Bor, Karl, Kfm., Bauskas 21—5.
Buhris, Ernst, Tischl., Laboratorijas ielā 15—18.
Buhrmann, E. Blaumaņa 5—5.
— Jos., Agent, Stabu 20—17.
— Lihba, Schndrn., Blaumaņa 5—2.
— Mathilde, Hsbn., Dzirnavu ielā 123—6-7.
— Wilh., Tischl., Tilta 30—4.
Buhtin, Isr., Elektrotechn., Marijas ielā 10—57.
Buhwmann, Jahn, Bmt., Lāčplēša ielā 17—6.
Buhwmeister, Jahn, Bahnbmt., Ludzas ielā 56—45.
Buhdukaln, Elisabeth, Weberin, m. Palisadu 10—19.
Buikis, Jahn, Bahnarb., Viļānu 7—25.
— Jahn, Fuhrm., Tūlas 25—3.
— Wold., Bahnarb., Viļānu 7—25.
Aug. Buil, G. III., Bäckerei, Katoļu ielā 48/50.
Buil, Aug., Kfm., Katoļu 48/50—16.
— Elmar, Stud., Stabu 91—8.
— Elsa, Verk., Katoļu 48/50—16.
— Emma, Brīvības 28—34,
— Jahn, Kass., Brīvības 11—11.
Builis, Ed., Tischl., Ūdens 25/27—5.
Buinis, Jahn, Bmt., Daugavpils ielā 49—42.
Buiwa, Alwine, Schndrn., Dzirnavu ielā 67—5.
— Arv., Stud., Marijas 132—42.
— Jahn, Schweiz., Valguma 28/30—4.
— Pauline, Dw., Valguma 28/30—5.
Buiwe, Anna, Pianistin, Avotu 45—2.
— Katharine, Avotu 45—2.
— Marie, Pianistin, Avotu 45—2.
Buiwid, A., Ludzas 2.
— Friedr., Kfm., Stabu 16—32.
— Fritz, Schmied, l. Nometņu 57—6.
— Helene, Bmtn., Matīsa 72—25.
— Jahn, Gen., Hanzas lauk. 4, Tel. 93881.
— Lina, Pēterbaznīcas lauk. 13—6.
— Luise, Matīsa 72—25.
— Pauline, Schndrn., Marijas 24—8.
— Rob., Pēterbaznīcas lauk. 13—6.
Buiwit, Emeline, Buchh., Karlīnes ielā 7/9—45.
— Eug., Web., l. Maskavas 124—4.
— Karl, Zimmerm., Tēriņu 31—4.
— Made, Popova 3-a—86.
— Minna, Karlīnes 7/9—45.
Bujan, Emil, Kfm., Kr. Barona 76—2.
— Emil, Schuhm., Kr. Barona 76—2.
— Jahn, Maurer, Marijas 115—42.
— Pet., Maurer, Struktoru 5—2.
Jak. Bujanower, H. IV., G. V., Hut- u. Mützen-Magazin, Kaļķu 38, Tel. 20429, Mützenwerkst., Krāmu ielā 10—1, Tel. 21359-96259.
Bujanower, Jak., Inh., d. F-ma J. Bujanower, Krāmu 10—1 Tel. 21359-96259.
— Judel, Stud., Krāmu 10—1.
Buje, Irma, Bmtn., Pulkv. Brieža ielā 5—3.
Buk, sieh auch Buck und Bukke.
Buk, Anna, Ģertrūdes 64—7.
— Ed., Ģertrūdes 64—7.
— Karl, Maler, Lienes 23—1.
— Arn., Bäck., Marijas 132—14.
— Ed., Zimmerm., Tērbatas 97—10.
— Fritz, Kfm., Pērnavas 25—35.
— Jenny, Schndrn., Vilandes 3-a—12
— Mich., Mstr., Kuğu 22—20,
— Pauline, Kont., Bruņinieku 64—9.
Bukain, Bertha, m. Smilšu 3—5.
— Fritz, Schuhm., Kr. Barona 114—1.
— Pet., Dw., Trijādības 12—24.
Bukalder, Alb., Kfm., Karlīnes 38—5.
— Alb., Kfm., Martas 3—3.
— Aug., Kutsch., Artilerjias 11—5.
— Jeanne, Posament., Alberta 4—12.
— Joh., Maler, Karlīnes 38—5.
— Joh., Schloss., m. Nometņu 47—6.
— Minna, Spul., Alberta 4—12.
Bukans, Ant., Industr., Sparģeļu ielā 10—1.
Bukatsch, Ant., Hsb., Bukaišu 2-a—1.
Anton Bukau, G. IV., Metallgiesserei, Sparģeļu 10/12, Tel. 97159.
Bukau, Jak., Tischl., Krāsotāju 4—3.
Bukaw, Jur., Kurier, Valdemāra ielā 2-a—15.
Bukeiko, Jos., Bahnbmt., Katoļu ielā 17—12.
— Jos., Chauff., l. Lāču 26—28.
Buke, Willis, Feilenschl., l. Kandavas ielā 2—1.
Bukejko, Alex., Schndr., Lāčplēša ielā 113—6.
— Karoline, Lāčplēša 113—9.
Bukel, Christian, Kfm., Brīvības ielā 126—66.
— Konst., Zahntechn., l. Ķēniņu 3—9.
Bukenas, Jahn, Heiz., Lazdonas ielā 1—10.
Bukewitsch, Alide, Bmtn., Lāčplēša ielā 26—4.
— Mart., Buchh., Lāčplēša 26—4.
Bukewitz, Alide, Bmtn., Lāčplēša ielā 26—4.
— Jahn, Aufs., l. Miesnieku 12—4.
— Paul, Bmt., Marijas 55—16.
Bukin, Jahn, Schuhm., Daugavgrīvas ielā 32—41.
— Lucie, Strick., Daugavgrīvas ielā 32—41.
Bukis, Elsa, Kont., Kurmanova ielā 11—16.
Bukka, Alb., Kondit., Matīsa 91—11-a
— Jahn, Bmt., Dzirnavu 72—3.
— Jahn, Schloss., Zvaigžņu 24—78.
Jul. Bukke, Schreibwaren u. Bücherhdlg., Elizabetes 16, Tel. 92516.

Bukke, Dorothea, Kont., Valguma ielā 47—1.
— Jahn, Buchh., Dzirnavu 72—6.
— Jahni, Gärtn., Kalnciema 110—1.
— Jak., Web., Uniona 25-a—25.
— Jul., Kfm., Kr. Barona 14-a—31.
— Lotte, Dw., l. Zirgu 27—5.
Bukkul, Marie, Zahntechn., Karlīnes ielā 8/10—10.
Buklewitsch, Aug., Stud., Tērbatas ielā 41/43—9.
— Ilse, Valdemāra 33—17.
Buklewitz, Jahn, Valdemāra 27/29—5
Bukmann, Andr., Mont., Bruņinieku ielā 6—13.
— Jahn, Verw., Rēvels 88—18.
Bukmann, Katharina, Handarb., Bruņinieku 6—13.
— Marie, Krasta 19-a—14.
— Mathilde, Strick., Marijas ielā 136—54.
Bukold, Jahn, Aufs., Slokas 72—1.
Bukoldt, Alwine, Strick., Artilerijas ielā 23—2.
— Lucie, Schndrn., Krāsotāju ielā 26—10.
— Minna, Schndrn., Krāsotāju ielā 26—4.
Bukolders, Denis, Maler, Zvaigžņu ielā 21—30.
Bukow, Aug., Zvaigžņu 27—18.
— Aug., Fuhrm., Lienes 7—9.
Bukowitz, Alex., Schiffer, Vitebskas ielā 21—16.
— Lydia, Schndrn., Vitebskas ielā 21—16.
Bukowsky, Alexei, Chauf., Kr. Barona 129—4.
— Art., Kfm., Avotu 45—1.
— Emilie, Lauku 7—5.
— Jahn, Bmt., Rēvels 85—37.
— Jahn,Postbmt., Rēveles 85—37.
— Jul., Hndlr., Pērnavas 28—9.
— Michalina, Katrīnas d. 31—3.
— Nikod., Hsb., Kuzņecova 15.
— Regina, Wirt., Vilandes 4-a—2.
— Stanisl., Stud., Ģertrūdes 38—9.
— Wold., Jurisk., Bruņinieku 61—6.
Buks, Alma, Strick., Vārnu 6—9.
— Arth., Buchb., Kungu 30—10.
— Arth., Industr., Marijas 68—3.
— Emma, Kont., Palīdzības 12—20.
— Ewald, Wollenkr., Lienes 15—14.
— Fritz, Ernestīnes 47—13.
— Fritz, Bmt., Palīdzības 12—20.
— Hans, Dw., Martas 9—3.
— Jahn, Chauff., Vārnu 6—9.
— Jahn., Hsb., Uniona 50—4.
— Ludw., Dw., Gogoļa 13/17—9.
— Mart., Eisengiess., Valmieras ielā 27—1.
— Pet., Dw., Kungu 30—10.
Buksch, Elsa, Verk., Tērbatas 2—1.
— Ignatz, Schmied, Daugavpils ielā 52—53.
Jak. Bukse, G. V., Mech.-Werkst., Elizabetes 83/85, **Tel. 93294.**
— Alīna, Kont., Rumpmuižas 6—8.
— Anna, Brīvības 23—10.
— Jakob, Brīvības 23—10.
Buksel, Joh., Brauer, Matīsa ielā 46-a—8.
Bukser, Christine, Katrīnas d. 12—16.
Buksis, Jahn, Spul., Kr. Barona ielā 104—9.
— Wally, Stud., Kr. Barona 104—9.
— Wold., Drog., Kr. Barona ielā 104—9.
Bukstin, Emilie, Schndrn., Marijas ielā 83/85—73.
— Willy, Tischlr., Marijas 82/84—73.
Bukte, Ed., Bäck., Rēveles 77—51.
Bukuld, Karl, Ludviķa 1—3.
Bukult, Alide, Kfm., m. Palisādu ielā 3—12.
Bukum, Karl, Bmt., Artilerijas ielā 8—30.
Bukum, Friedr., Tischlr., Pērnavas ielā 29—86.
— Wilhelmine, Schndrn., Pērnavas ielā 29—86.
Bul, Jegor, Gerber, l. Maskavas ielā 147—14.
— Jos., Schuhm., Ludzas 53—1.
— Pet., Tischlr., Daugavpils ielā 52—58.
Bulans, Wold., Stud., Matīsa 35—9.
Bulat, Alex., Schloss., l. Palisādu ielā 29—31.
— Ant., Bmt., Popova 11—2.
— Jak., Stud., Tērbatas 6/8—54.
— Marie, Tērbatas 30—12.
Bulatow, Al-dra, Schausp., Merķeļa ielā 21—3.
— Andr., Ing., l. Maskavas 43—8.
— Irma, Lehrn., l. Maskavas ielā 43—8.
— Jahn, Artist, Lāčplēša 18—15.
— Wera, Kont., Bauskas 6/8—70.
Bulans, Wold., Matīsa 35—9.
Bulawas, Franz, Tschlr., Duntes ielā 5/7—82.
— Olga, Schndrn., Duntes 5/7—82.
Bulawsky, Alb., Fris., Valdemāra ielā 45—3.
— Osk., Fleisch., Daugavpils ielā 20—18.
Bulbjonkow, Safron, Hsb., m. Maskavas ielā 18-a—1.
Bulder, Joh., Schndr., l. Jēkaba ielā 26/28—23.
— Josepha, Rēvels 37—4.
— Marie, Lehrn., Lāčplēša ielā 52/54—32.
Buldow, Andr., l. Maskavas ielā 67—3.
Buldur, Alfred, Stud., Pēterbaznīcas lauk. 13—8.
— Andr., Ag.,, Pēterbaznīcas lauk. 13—8.
— Eleonore, Pēterbaznīcas lauk. 13—8.
— Hugo, Pēterbaznīcas lauk. 13—8.
— Jahn., Dw., Kr. Barona 12—7-a.
— Martha, Strick., Bruņinieku ielā 83—2.
Buleé, Wally, Verk., Kurmanova ielā 16—12.
Bulen, Joh., Maschmstr., Kuzņecova ielā 3—1.
Bulen, Reinh., Bmt., Klusā 21—11.
Bulgakow, Alex., Dw., Merķeļa ielā 3—11.
— Julianne, Verk., Merķeļa 3—11.
Buligin, Alex., Schausp., Elizabetes ielā 8—7.
Buligo, Euphr., Bruņinieku 72—19.
— Konst., Bruņinieku 72—19.
— Lubov, Fris., Bruņinieku 72—19.
— Nik., Fris., l. Maskavas 76—35.
— Tatjana, Verk., Bruņinieku ielā 72—19.
Bulin, Emma, Hdlrn., Lāčplēša ielā 62/66—31.
— Irene, Pērnavas 27—96.
— Karl, Stud., Tērbatas 14—1-a.
— Bulin, Rob., Mont., Ērgļu 12—12.
— Elsa, Elizabetes 10-a—15.
— Jahn, Messer, Elizabetes 10-a—15.
— Mart., Schuhm., Brīvības ielā 170—3.
— Waldis, Elizabetes 10-a—15.
— Willy, Portier, Tērbatas 14—1-a.
Bulinsch, Pet., Böttch., Marijas ielā 13—24.
— Pet., Stud., m. Palisādu 2-a—22.
Bulits, Jahn, Stud., Tērbatas ielā 41/43—9.
Bulko, Napoleon, Schndr., Brīvības ielā 121—19.
Bulkowsky, Alex., Bmt., Cēsu ielā 2—46.
— Friedr., Laborant, Agenskalna ielā 6—1-b.
Bullaberg, Joh., Schuhm., Schreyenbusch, I. Querlin., 6—15.
N. **Bulle & Co.**, G. V., Buchbinderei, Inh.: Nik. Bulle u. Jahnis Bulle, Ģertrūdes 34.
Bulle, Adolf, Ganu 4—9.
— Alb., Kapit., Tērbatas 88—15.
— Alex., Bmt., Tērbatas 88—4.
— Alex., Kondit., Marijas 44—13.
— Alfons, Bmt., Katoļu 5—6.
— Andr., Schrifts., Lāčplēša 26—1.
— Ant., Bmt., Rumpmuižas 22—1.
— Art., Geschäftsf., Rumpmuižas ielā 20/22—1.
— Christine, Karlīnes 18—4.
— Christine, Schndrn., Lāčplēša ielā 26—1.
— Ed., Chauff., Marijas 46—16.
— Elisabeth, Kont., Ganu 4—9.
— Elvire, Schndrn., Zalves 75—2.
— Emilie, Stud., Artilerijas 52—22.
— Eugenie, Krkpflg., Valmieras ielā 13—23.
— Eva, Strick., Ģertrūdes 56—3.
— Herb., Verw., m. Kaļēju 19—6.
— Jahn, Bmt., Tērbatas 88, dz. 3.
— Jahn, Dw., Cementu 8—1.
— Jahn, Hsb., Tērbatas 88—3.
— Jahn, Hsb., Rumpmuižas 22—1.
— Jak., Web., Valmieras 45—24.
— Joh., Bmt., Tīriņu 39—2.
— K., Jelgavas šos. 7.
— Karl, Bmt., Tērbatas 41/43—9.
— Lisa, Handarb., Dzirnavu ielā 34—15.
— Magdalene, Kass., m. Kalēju ielā 19—4.
— Marie, Ganību d. 3—17.
— Marie, Katoļu 5—6.
— Marie, m. Nometņu 9—14.
— Mart., Dw., m. Bīskapu 1—5.
— Mathilde, Schndrn., Matīsa ielā 80—37.
— Minna, Schndrn., Pētersalas ielā 14—1.
— Nik., Elektrotechn., Rēveles ielā 83—40.
— Nik., Kass., Katoļu 5—6.
— Olga, Verk., Tērbatas 54—12.
— Pet., m. Altonavas 12—1.
— Rob., Leutn., Tērbatas 88—14.
— Rud., Chauff., Matīsa 85—32.
— Theod., Bäck., Dzirnavu 20—4.
Bulle-Bullit, Olga, Kr. Barona ielā 93—7.
Bullin, Marie, Avotu 62—80.
Bullinsch, Arv., Bmt., Valmieras ielā 28—33.
— Wilum, Kfm., Valmieras 28—33.

lliny, Fanny, Wirt., Vidus 11—19.
llis, Chr., Hsb., Schreyenbusch, VIII. Querlin. 6.
Chr., Schuhm., Rēveles 55—9.
Fritz, Schndr., Lāčplēša 61—3.
Hans, Maurer, Ventspils 5—26.
llis, Krisch, Lehr., Gertrūdes ielā 69/71—83.
Lucie, Lagerverw., Stabu 49-a—5.
Ludwig, Exped., Bruņinieku ielā 27—48.
llit, Jak., Schloss., Valguma 25—5.
llits, Alex., Stud., l. Miesnieku ielā 9—8.
Jahn, Gertrūdes 42—20.
Jahn, Sadovņikova 29—31.
Jak., Tischlr., Dzirnavu 34—15.
Karoline, Hndlrn., Bruņinieku ielā 75-b—18.
Leontine, Bmtn., Dzirnavu ielā 71—13.
Milda, Stud., Blaumaņa 27—7.
Olga, Schndrn., Laboratorijas ielā 15—5.
Theod., Verk., Bruņinieku ielā 75-b—18.
Wold., Tischlr., Rēveles 40—26.
lls, Reinh., Schndrn., Trijādības ielā 12—4.
llwerk, Elfriede, Mus.-Lehrn., Valdemāra 4—7.
lmann, Emilie, Bmtn., Palasta ielā 9—7.
Jahn, Landw., Anniņmuižas ielā 77-a.
Nik., Offiz., Slokas 23—1.
lmerincq, Aug., Raiņa 4—4.
Elisabeth, Alberta 4—5.
Ernst, Bahnbmt., Alberta 4—5.
Georg, ver.-Rechtsanw., Basteja lauk. 8—5, Tel. 20161.
Luise, Raiņa bulv. 4—4.
lneek, W., Lehrn., Tērbatas ielā 57/61—20.
lot, Ant., Materialverw., Popova ielā 11.
lowsky, Hsbn., l. Bezdelīgu ielā 2—1.
lsgis, Bahnbmt., Ludzas 27—1.
Elisabeth, Krāsotāju 6—10.
Jos., Hsb., Ludzas 27—1.
Stanisl., Kondukt., Krāsotāju ielā 6—10.
lskis, Ant., Schloss., l. Palisādu ielā 12—23.
lsohn, Rob., Bmt., V. Jelgavas ielā 7—17.
ulwar» Restauration, Raiņa bulv. 11, Tel. 21862-92062.
lwan, Alex., Brieftr., Puķu 4—2.
lwerg, Alide, Bmtn., Vidus 4—25.
hnis **Bulwit**, G. V., Schuhm.-Werkst., Avotu 13.
lwit, Jahn, Schuhm., Avotu ielā 13—26.
magow, Afanasia, Hsb., Gertrūdes ielā 104—3.
Max., Kfm., Gertrūdes 104—2.
mann, Anna, Schndrn., m. Nometņu 26/28—1.
Aug., Maur., Irbenes 7-b—4.
Christ., m. Nometņu 26/28—1.
Joh., Hsb., Schreyenbusch, II. Lin. 15.
Joh., Schriftf., Grobiņu 2—4.
Joh., Tischlr., Grobiņu 2—7.
Marie, m. Nometņu 26/28—1.
Marie, Fris., Lienes 9—4.
Martha, Dzirnavu 3—32.

Bumba, Louise, Hdlrn., Maiznieku ielā 4—5.
Bumbeer, Alfr., Tischlr., Schreyenbusch, VI., Querlin., 8—5.
— Andr., Hsb., Schreyenbusch, VI. Querlin. 5.
— Anna, Web., Palangas 8—13.
— Anna, Zunahtm., Šarlotes 40—15.
— Chr., Kfm., Elizabetes 103—1.
— Christ., Zimmerm., Uniona ielā 10—4.
— Elm., Schuhm., Schreyenbusch, VI. Querlin. 8—5.
— Elsa, Bmtn., Laboratorijas 25—13.
— Else, Fris., Palangas 8—13.
— Emilie, Lagerverw., Elizabetes ielā 89—13.
— Fritz, Bmt., Marijas 132—25.
— Girt, Kurs., Brīvības 87—4.
— Hans, Geschäftsf., Valmieras ielā 28—14.
— Hans, Schloss., Artilerijas 8—29.
— Jahn, Expr., Dārtas 20—51.
— Jahn, Phot., Sētas 1—23.
— Jahn, Stellm., Volguntes 65—2.
— Jahn, Tapez., Krāsotāju 27—42.
— Joh., Maur., Schreyenbusch, VI. Querlin. 8—5.
— Karl, Zahnarzt, m. Nometņu ielā 12—19.
— Lucie, Bmtn., Matīsa 64-b—4.
— Pauline, Fridriķa 3—4.
— Veronika, Zahnärztin, m. Nometņu 12—19.
— Wally, Strick., Daugavpils ielā 49—131.
Bumber, Andr., Assist., Valdemāra ielā 4—5.
— Waldis, Abt.-Chef, Gertrūdes ielā 69/71—36.
Bumberg, Joh., Daugavpils 76—47.
— Jos., Masch., Cēsu 34—5.
Bumbul, Jok., Schloss., Ērgļu ielā 3-a—52.
— Johanna, Schndrn., Stabu ielā 40—21.
Bumburs, Dav., Masch., Sapieru ielā 3—45.
— Emilie, Schndrn., Lienes 8—26.
— Jahn, Schloss., Duntes 2—28.
— Jak., Schndr., Artilerijas 51—20.
— Karl, Tischlr., Lienes 6—23.
— Mik., Zimmerm., Hospitāļa ielā 22—80.
Bume, Mart., Schmied, Valdemāra ielā 31—10.
Bumert, Indr., Insp., Parka 6—12.
— Therese, Stud., Parka 6—12.
Bummel, Fritz, Schuhm., Slokas ielā 38—5.
Bums, Pet., Dw., Merķeļa 1—12.
Bunde, Anna, Hsb., Brūkleņu 2—1.
— Christine, Hdlrn., Elizabetes ielā 25—5.
— Ernst, Kfm., Dzirnavu 45/47—1.
— Jak., Landw., Līves 11—1.
Bundin, Jahn, Schloss., Lienes ielā 1—11.
Bunds, Joh., Maler, l. Lāču 9—50.
Bumert, Indr., Insp., Parka 6—12.
— Therese, Studn., Parka 6—12.
Bummel, Fritz, Schuhm., Slokas ielā 38—5.
Bums, Pet., Dw., Merķeļa 1—12.
Bunde, Anna, Hsb., Brūkleņu 2—1.
— Christine, Hdlrn., Elizabetes ielā 25—5.
— Ernst, Kfm., Dzirnavu 45/47—1.
— Jakob, Landw. Līves 11—1.
Bundin, Jahn, Schloss., Lienes 1—11.
— Joh., Maler, l. Lāču 9—50.
Bundsa, Christ., Dw., Matīsa 30—6.
Bundscha, Anna, Buchb., Kr. Barona ielā 129—99.
— Erna, Schndrn., Talsu 9—92.
— Fritz, Poliz., Ranķa d. 3—4.
— Jahn, Zimmerm., Talsu 9—92.
— Karl, Konf.-Mstr., Talsu 9—92.
— Lisette, Strick., Gaujas 5—24.
— Martha, Schndrn., Ergļu 12-a—9.
— Rob., Schuhm., Ergļu 22—8.
Bundsche, Alma, Bmtn., Dzirnavu 70—40.
— Elfriede, Matīsa 27—27.
— Ella, Gertrūdes 113—72.
— Jahn, Dw., Matīsa 27—27.
— Julie, Schndrn., Gertrūdes ielā 113—72.
— Pet., Gärtn., Ergļu 12-a—9.
— Wold., Schndr., Gertrūdes ielā 113—72.
Bundschuh, Ant., Kfm., Tērbatas ielā 18—4.
— Sophie, m. Jaunavu 7—3.
Bundse, Fritz, Vēžu 15—3.
Bundseneek, Christian, Fuhrm., Pokrova 12—8.
Bundzis, Jahn, Dekor., Marijas ielā 22—18.
Bundul, Alfr., Matīsa 48—21.
— Alice, Bmtn., m. Maskavas ielā 12—5.
— Alma, Kont., l. Nometņu 1—4.
— Elsa, Bmtn., Stabu 29—19.
— Harry, Stud., Stabu 29—19.
— Jahn, Kond., m. Maskavas ielā 12—5.
— Jur., m. Palisādu 4—9.
Bundur, Karl, Kont., Parka 1-a—19.
— Aug., Stud., Avotu 53/55—4.
— Jur., Aelt.-Techn., Ganību dambī 15—41.
Buner, Georg, Fuhrm., Mašinu 6—1.
— Jahn, Wächt., Matīsa 117—2.
Bunga-Radsili, Jul., Schloss., Lauku ielā 5—18.
Bungain, Kont., Krāsotāju 9—1.
Bunge, Karl, Stud., Ganību d. 2—1.
— Pet., Kultur-Techn., Ganību dambī 2—1.
Bunger, Anna, Gertrūdes 43—11-a.
Bungis, Lisa, Kuldīgas 2—11.
Bungsch, Christ., Landtagsabgeordn., Zutenes 3—2.
— Olga, Bmtn., Zutenes 3—3.
Bunk, Aug., Kfm., l. Bīskapa 8—4.
Bunka, Mich., l. Ķengaraga 2—8.
Bunkas, Anna, Akmeņu 8—10.
— Ferd., Wächt., Mastu 1—29.
Bunke, Alfr., Vorst. d. X. Pol.-Bez., Kuģu 16—8.
— Anna, Hdlrn., Zaļā 3—46.
— Hedwig, Vārnu 9—65.
Bunkis, Christine, Wärt., Lāčplēša ielā 29—15.
Bunkis, Rosalie, Abt.-Leitin., l. Lāču 8—16.
Bunkowsky, Karl, Heiz., Schreyenbusch, II. Lin. 27—7.
Bunksche, Friedr., Maler, Marijas ielā 110—54.
Bunne, Katherine, Krāsotāju 12—9.
Bunner, Jahn, Poliz., Jelgavas šos. 78-a—4.

Buns, Aug., Schloss., Parka 1—4.
Bunscha, Andr., Schuhm., Brīvības ielā 34/36—39.
— Ed., Agent., Brīvības 34/36—39.
— Jahn, Schuhm., Brīvības ielā 34/36—39.
Bunte, Adam, Portier, Ģertrūdes ielā 121—7.
— Agathe, Stabu 92—8.
— Alwine, Fris., Zvaigžņu 2—52.
— Anna, Ergļu 12—69.
— Aug., Kfm., Elizabetes 29—5.
— Ed., Kfm., Ķieģeļu 5—4.
— Ilse, Artilerijas 21—7.
— Jahn, Kfm., Dzirnavu 18—14.
— Jahn, Schloss., Alekša 5—8.
— Jul., Chauff., Brīvības 121—15.
— Karl, Kfm., Dzirnavu 42—5.
Bur, Katharina, Schausp., Merķeļa ielā 19—17.
— Selma, Erzieh., Annas 2.
Burago, Wsewolod, Jēzusbaznīcas ielā 12—1.
Buraks, Alfr., Schuhm., Lienes ielā 25—1.
Burakas, Helene, Matīsa 125—4.
— Konst., Masch., Pērnavas 13—15.
— Matis, Fuhrm., Matīsa 125—4.
— Mich., Klempn., Ģertrūdes ielā 125—13.
— Tabitha, Baldones ielā 3—3.
Burakow, Afanasij, Dw., Daugavpils ielā 15—12.
— Agafia, Kont., Bruņinieku 5.
Burans, Mich., Marijas 97—10.
— Alex., Verk., Valdemāra 24—24.
— Al-dra, Kfm., Valdemāra 24—24.
— Andr., Schuhm., Lienes ielā 9—10.
— Anna, Kont., Bruņinieku ielā 119—6.
Burans, Willy, Tischlr., Augustines ielā 7—19-20.
Burawik, Evstasia, Schndrn., Ziemeļa ielā 1—3.
Burba, Julianne, Dw., Brīvības ielā 149—19.
— Karl, Schuhm., Bruņinieku ielā 121—57.
— Kas., Adv., l. Maskavas 12—2.
— Kas., Hsb., l. Maskavas 12—2.
— Marie, Web., Kauņas 3—3.
— Wilhelmine, Hndln., m. Altonavas ielā 5—10.
Karl Burbe, Mechan.-Werkst. f. d. graphische Gewerbe Inh.: Karl Burbe, Škārņu 13.
Burbe, Karl, Mech. Werkst. Inh.: Ķēniņu 37.
— Otto, Mont., Elvīras 6—2.
Burberg, Adeline, Schndrn., Apšu ielā 1—3.
— Mart., Hsb., Schreyenbusch, I. Lin. 22.
Burbul, Elisabeth, Hausverw., Valguma ielā 15/17—36.
E. F. Burchard, H. III., Agentur d. Feuerversich.-Ges. «Daugava», Agentur u. Kommission, Inh.: Eug. Burchard, Šķūņu 6—5-a, Tel. 20445.
J. Burchard, H. III., Agenturen d. Papierbranche u. ehrenamtl. Vertretung d. Leipziger Messe, Inh.: Jul. Burchard, Valdemāra ielā 20, Tel. 95457.
Kom.-Ges. Walter Burchard & Co., Agent. u. Kommiss. (Manufactur) einz. off. Ges. Walter Burchard, Jaunielā 24—6, Tel. 21399-98599.
Burchard, Alex., Pastor, Palasta ielā 2—1.
— Alfr., Dir. d. Hand. & Industr., A.-G., Alex., F. Herrmann, Karlines 2-a—10.
— Anna, Wirtsch., Raiņa b. 4—3.
— Bruno, Bmt., Kazarmu 6—9.
— Harald, Palasta 2. Tel. 21260.
— Harald, Exped., Karlines 1-b—10.
— Henriette, Bmtn., Šķūņu ielā 23/31—7.
— Jul., Inh. d. F-ma J. Burchard, Valdemāra 20, Tel. 54-57.
— Karl, Dir. d. A.-G., «Merkatura», Bruņinieku 28—42.
— Osk., Arzt, Basteja bulv. 4—5, Tel. 20206.
— Paul, Šķūņu 23/31—7.
— Vikt., Baldones 15—3.
— Walter, Kfm., Karlines 1-b—10.
Burchowitsch, Isaak, Maler, Lāčplēša 110—11.
Burda, Pet., Landw., Purvciema ielā 84—3.
— Uljan, Hsb., Dzirnavu 136—1.
— Wass., Dzirnavu 136—1.
Burdeis, Jahn, Bmt., Kr. Barona 37—15.
Burdikow, Schuhm., l. Lubanas ielā 7—6.
— Rud., Schuhm., Lauku 2—5-6.
Burdin, Alb., Bmt., Dārtas 24—16.
— Ernst, Müller, Ventspils 11—19.
Burdow, Katherine, Hsbn., Brūkleņu ielā 81.
Burg, Vikt., Kalpaka bulv. 10—4.
— Joh., Geschäftsf., Lāčplēša ielā 50—21.
Burgel, Joh., Landw., Slokas 32—4.
Burgis, Alfr., Dzirnavu 127—4.
— Anna, Merķeļa 2—10.
— Anni, Bmtn., Merķeļa 2—10.
— Anny, Maschschr., Merķeļa ielā 2—10.
— Elsa, Kont., Merķeļa 2—10.
— Irma, Pharm., Merķeļa 2—10.
— Reinh., Spul., Ergļu 14—8.
— Rob., Buchh., Merķeļa 2—10.
— Selma, Strick., Stabu 50—8.
Burgmeister, Hans, Mstr., Baložu ielā 12—3.
del. Burgo, Daniel, V., Venec. Handels-Vertr., Eksporta 3—3, Tel. 9-48.
Burijs, Jos., Bahnbmt., Daugavpils ielā 74—12.
— Platon, Hospitāļa 19—3.
Burin, Abr., Lehr., Kurmanova ielā 12—7.
— Chawa, Lehrn., Kurmanova ielā 12—7.
— Gabr., Phot., Antonijas 16-a—9.
Burka, Andr., Maler, Dārtas ielā 5-a—6.
— Anna, Hsb., Augustines 12—2.
— Anna, Strick., Juŗa Allunana ielā 2—8.
— Arwida, Augustines 12—2.
— Ernst, Stud., Pērnavas 29—118.
— Jahn, Dw., Juŗa Allunana 2—8.
— Jette, Telegr., Augustines 12—2.
— Martha, Juŗa Allunana 2—8.
Burkan, Alide, Verk., Marijas ielā 127—2.
— Alfr., Stud., Ebeļmuižas 35—1.
— Harald, Stud., Ebeļmuižas 35—1.
— Jur., Kfm., Marijas 127—2.
Burkan, Lisa, Landw., Šampētera dambis 14—1.
Burkant, Arth., Fris., Dzirnavu ielā 28—9.
— Arth., Klempn., Dzirnavu ielā 26/28—9.
Burkentowa, Emma, barmh.-Schw., Bruņinieku 5.
Burkewitsch, Gerh., Tischlr., Popova 7—2.
— Jahn, Schloss., Matisa 97—13.
— Lilly, Schndrn., Rēvels 81—29.
— Sophie, Schndrn., Baznīcas ielā 43—35.
Burkewitz, Emilie, Schndrn., Vidzemes šos. 36—18.
— Hans, Tischler, Cēsu 15—15.
— Herb., Agent, l. Nometņu 30—1.
— Jahn, Tschlr., Bruņinieku ielā 89—3.
— Joh., l. Maskavas 140-a—6.
— Joh., Schloss., Hospitaļa 24-a—35.
— Jur., Expr., Kr. Barona 58—24.
— Karl, Dir. d. Libauer Börsen-Komit., Vilandes 2-a. Tel. 92576.
— Margot, Bmtn., Bruņinieku ielā 68—6.
— Rud., Kfm., Meža 4—2.
— Wilh., Ing.-Techn., Rēveles 35-75.
— Wold., Ing., Dīķa 2-a—2.
Burkin, Jahn, Bmt., Tēraudlietuves ielā 7—5.
— Marie, Schndrn., Kr. Barona ielā 80—28.
Burkis, Jur., Schuhm., Avotu ielā 27-a—12.
Burkhahn, Aug., Kur., Gogoļa ielā 3—512.
Burkowitsch, Jahn, Schloss., Zvaigžņu 25—6.
Burkowsky, Christian, Wächt., m. Maskavas 23—10.
— Nik., Verk., Vilandes 3-a—23.
— Wladim., Wächt., Tilta 22—4.
Burkwitz, Harald, Stud., Baznīcas ielā 27/29—4.
Burland, Dav., Lehr., Marijas 5—21.
Burlewitsch, Dora, l. Lāču 18—29.
Burlow, Joh., Dw., l. Maskavas ielā 168-a—1.
— Marie, Hdlrn., l. Altonavas ielā 28—3.
Burlutzki, Irma, Buchh., Stokholmas ielā 18—1.
Burmann, Abram, Verk., Ģertrūdes ielā 26—5.
— Alma, Lehrn., Sadovņikova ielā 11—13.
— Georg, Tischlr., Merķeļa ielā 9—11-a.
— Hanne, Schndrn., Ģertrūdes ielā 70—23.
— Hinda, Puškina 5—3.
— Milda, Merķeļa 9—11-a.
— Rob., Embotes 4—1.
Burmeister, Adolf, Hsverw., l. Ķengaraga 6—1.
— Alide, Citadeles 2—4.
— Anna, Hdlrn., Blaumaņa 34.
— Elsa, Lehrn., Meža 1—3.
— Emma, Kont., Patversmes ielā 22—29.
— Glafira, Ģertrūdes 115—16.

Burmeister, Herta, Lehrn., Raiņa bulv. 11—7.
— Jak., Bmt., Sapieru 1-a—31.
— Kurt., Citadeles 2—4.
— Luise, Sekr., Brīvības 31—26.
— Stepan, Eisendr., Ģertrūdes ielā 115—16.
— Toni, Meža 1—2.
— Valentin, Ģertrūdes 115—14.
Burmistrs, Joh., Wächt., Brīvības ielā 117—4.
— Senon, Schloss., Brīvības ielā 117—4.
Alex. **Burnaikis,** G. V., Bäckerei, Stabu ielā 49-b.
Burnaikis, Alex., Bäck., Stabu ielā 49-a—18.
Burneeks, Jahn, Sattl., Agenskalna ielā 6—4.
Burneiko, Schndrn., Dzirnavu ielā 119—8.
Burnewitz, Dav., Trokšņa 11—2.
— Dav., Bmt., m. Piena 5—9.
— Krisch, Wächt., Rumpmuižas ielā 18—15.
Burnieko, Wladisl., Dw., Blaumaņa ielā 1—5.
Burnitzky, Domizella, Dw. Marijas ielā 66—7.
Burnstein, Hosias, Kfm., l. Peldu ielā 26/28—13.
— Lassm., Kfm., Lazaretes ielā 2/4—14.
Burokas, Pauline, Lehrn., Tilta ielā 3-a—12.
Burow, Anna, Lāčplēša 29—60.
— Elisabeth, Kass.-Buchh., Lāčplēša 29—60.
— Jahn, Schndr., l. Maskavas ielā 168—7.
— Karoline, Krkpfleg., Bauskas ielā 21—1.
— Ljubow, Dw., Daugavpils ielā 34—10.
— Mathilde, Lehrn., Struktoru ielā 7—15.
Burowik, Leiser, Schndr., Skolas ielā 8—14.
Burran, Jahn, Bmt., Hospitāļa ielā 39-32.
Burre, Alfr., Schloss., Zvaigžņu ielā 24—13.
Bursch, Marie, Artilerijas 52—13.
— Pet., Vēja 11—7.
Burschanadse, Joachim, Adv., Sadovnikova 39—12.
Bursian, Valerie, Dzirnavu ielā 39—2-a.
Bursinsky, Jos., Chauff., l. Alūksnes ielā 3—5.
Burstein, Beile, Verk., Antonijas ielā 8—14.
— Hasja, Tērbatas 38—18.
— Gerz, Schndr., Dagdas 4—16.
— Inda, Lehrn., Baznīcas 34—9.
— Joh., Marijas 122—11.
— Sch., Inh. d. F-ma H. Jacobsohn & S. Burstein, Antonijas 8—14,
Burtneek, Luise, Dw., Kazarmu ielā 5—4.
— Mart., Wächt., Lauku 5—11.
— Minna, Bmtn., Kazarmu 5—4.
Burtsche, Isaak, Verk., Vaļņu 17—6.
Burtschenko, Ilja, Feldsch., Ganību d. 3—12.
Burtschik, Korn., Wächt., Kojsalas ielā 23—4.

Buruneek, Jahn, Steuerm., Mikus ielā 8—2.
Buruț, Eva, Torģeles 10/12—26.
Burve, Alfr., Schloss., Zvaigžņu ielā 24—13.
Burwikow, Wlad., Kont., Brīvības ielā 124—7.
J. **Busarow,** Wein-Kolonial, u. Delikatessen Handlung, Brīvības ielā 145-a, Tel. 90629.
Busa, Aron, Verk., Dzirnavu ielā 157—5.
— Jos., Wächt., Pētersalas 7—16.
— Petronella, Schndrn., Hasenholm, Jumpravas krastmala 12—5-6.
— Vict., Wächt., Hasenholm, Krasta 27—6.
Busanow, Mich., Gärtn., l. Maskavas ielā 145—10.
— Pet., Kfm., Krasta 29—1.
Busarow, Antonie, Bmtn., Brīvības ielā 14—4,
— Berth., Fuhrm., Riekstu 22—1.
— Berth., Tax., Ķieģeļu 5—1.
— Jak., Schloss., Valmieras ielā 21—21.
— Joh., Kfm., Brīvības 14—14.
A. **Busch,** Spiritusbrennerei, Matisa ielā 67, Tel. 91585.
Alf. Th. Busch, Chemikalien, Drogen u. Farben, chem.-techn. Laborat. Inh.: cand. oec. Erich Busch, m. Jaunavu 8, Tel. 21675, Filialen: Lāču ielā 1, Tel. 98616; Slokas 16, Tel. 96024, Tel.-Adr.: Drogenbusch, Postfach 60, Postschekkonto 60.
A. Busch u. A. Wimba, Sägemühle, Būŗu 15, Tel. 98784.
Gebr. Busch, G. IV., Metallwarenfabrik, Inh.: Eug. Busch, Bauskas ielā 21-b, Tel. 97131.
J. **Busch,** Schneidergesch., m. Smilšu ielā 2/4, Tel. 22216-96216.
K. **Busch, Alte Bürgerstube, (Vecpilsoņu** restor.), Teatŗa ielā 3, Tel. 22441-94741.

Pet. Busch, H. III., **Lederhdlg.,** Ķemerejas 11, Tel. 23459-94955.
Theod. Busch, Maler-Werkstatt, Skolas 14, Tel. 97672.
Busch, Adele, Parka 4—22.
— Adolphine, Vorst. d. Kinderasyls, Akas 13—2.
— Adolf, Techn.-Büro, Inh., Rūpniecības 3-b—7.
— Alex., Hsb., Karlines 15—1.
— Alex., Heizer, l. Lāču 9—44.
— Alex., Valdemāra 69-a—23.
— Alex., Schloss., Marijas 44—16.
— Alex., Schuhm., Bauskas 4—5.
— Alex., Schuhm., l. Maskavas ielā 219—1.
— Al-dra, Biblioth., Baznīcas ielā 37—5.
— Al-dra, Kont., Kalnciema 2—4.
— Aldra, Maschschr., Kalnciema ielā 2—4.
— Alfons, Stud., Augustines 4—2.
— Alina, Blaumaņa 9—25.
— Alma, Schndrn., m. Altonavas ielā 20—8.
— Alma, Strick., Schreyenbusch, I. Lin. 4—27.
— Anna, Blaumaņa 29—20.
— Anna, Bmtn., Elizabetes ielā 89—16.
— Anna, Lehrn., Avotu 8—1.
— Anna, Lehrn. ,Matisa 101—45.
— Andr., Buchh., Marijas 103—3.
— Andr., Lauku 4—5.
— Andr., Schndr., Lauku 6—11.
— Andr., Uhrm., Lauku 4—5.
— Arth., Stud., Pļavas 9—13.
— Aug., Maurer, Bruņinieku ielā 71—58.
— Aug., Messer, l. Buļļu 7—8.
— Aug., Fuhrm., Uniona 10—1.
— Aug., Stud., Akas 6—4.
— Austra, Stabu 98—2.
— Benita, Agentn., Baložu 27—1.
— Bertha, Schndrn., Valentinas ielā 8—7.
— Charlotte, Kont., Volguntes ielā 50.
— Christ., Buchh., Kaugaru 9—1.

K. A. Busch & P. Baumann
Kungu ielā 23 :-: Tel. 20829
Mehl- u. Kolonialwaren - Grosshandlung

K. A. Busch & P. Baumann, H. I., Mehl u. Kolonialw., Inh.: Karl Aug. Busch u. Pet. Baumann, Kungu 23. Tel. 20829.

J. Busch & Jekkals
Atelier feiner Herren-Garderoben
Kl. Sandstr. 2/4 Tel. 22216/96216

M. **Busch,** Hotel, Tērbatas ielā 5, Tel. 93610.

— Christine, Mass., Pērnavas ielā 20—12.
— Christine, Schndrn., m. Nometņu ielā 69—13.
— Ed., Dreiliņu pag., Tel. 98187.
— Edwin, Musik., Brīvības 93—32.
— Ed., Bmt., Lāčplēša 51—6.
— Ed., Fleisch., Bolderaa, Lielā 11.
— Ed., Hsb., Bolderaa, Lielā 11.
— Ed., Hsb., Marijas 104—1.
— Ed., Kfm., Akmeņu 14/16—29.
— Ed., Schrifts., Stabu 75—2.
— Ed., Verk., Kungu 25/27—9.
— Elfriede, Kont., Klusā 7—2.
— Elisabeth, Kinderm., Elizabetes ielā 101—32.
— Elise, Wirt., Vilandes 12—31.

— Elsa, Bmtn., Elizabetes 89—16.
— Emilie, Dzirnavu 35—4.
— Emma, Bruņinieku 39—2.
— Emma, Cēsu 32—6.
— Erich, cand. oec. Inh. d. F-ma Alf. Th. Busch., Slokas 16, Tel. 96024.
— Erich, Stud., Skolas 11—25.
— Erna, Kontr., m. Lāču 7—1.
— Ernst, Bahnbmt., l. Palisādu ielā 12—14.
— Ernst, Buchh., Vidzemes šos. 89/91—4.
— Ernst, Maurer, Brīvības 174—54.
— Ernst., Schriftg., Blaumaņa ielā 29—20.
— Friedr., Mont., Laboratorijas ielā 3—9.
— Felix., Schriftf., Podraga 107.
— Friedr., Stud., Dzirnavu 35—4.
— Girt, Kfm., Kalnciema 2—4.
— Gust., Schloss., Kalnciema ielā 73—3.
— Hans, Verk., Avotu 16-a—17.
— Heinr., Ernestines 35—6.
— Heinr., Hafenarb., Trokšņa ielā 5—4.
— Hertha, Kass., Parka 4—22.
— Hugo, Mech., Kalnciema 81—16.
— Iraide, Lehrn., Bruņinieku ielā 39—2.
— Irene, Lehrn., Strēlnieku ielā 13—17.
— Irma, Lehrn., Bruņinieku ielā 39—2.
— Jahn, Fuhrm., Vārnu 7—10.
— Jahn, Puškina 1—8.
— Jahnis, Bmt., Tērbatas 33/35—33.
— Jahn, Färber, Ernestines 15—2.
— Jahn, Schndr., Matīsa 111—8.
— Jahn, Schuhm., Klusā 7—2.
— Jak., Fisch., Brīvības 35—30.
— Jak., Fuhrm., l. Maskavas ielā 191—4.
— Jak., Hsb., l. Stacijas 16—1.
— Joh., Augustines 12—32.
— Joh., Gabriela 5—13.
— Joh., Schreyenbusch, VI. Querlin., 13-a—7.
— Joh., Aufs., Dünamünde, Pļavas ielā 19.
— Joh., Bahnarb., l. Palisādu ielā 12—14.
— Joh., Bmt., Hospitāļa 15—18.
— Joh., Bmt., Matīsa 104—13.
— Joh., Brieftr., Kaņgeru 9—1.
— Joh., Hsb., l. Maskavas ielā 297—5.
— Jahn, Kont., Tērbatas 33/35—33.
— Jahn, Maler, Meža 12—1.
— Joh., Maurer, Rēveles 20—5.
— Joh., Schuhm., Dīķa 3—8.
— Joh., Techn., Marijas 55—34.
— Julie, Bmtn., Bruņinieku 71—29.
— Jul., Kfm., Kr. Barona 7—18.
— Jul., Lehr., Brīvības 2—13.
— Julie, Rechnungsf., Bruņinieku ielā 71—29.
— Julie, Wäsch., Bruņinieku ielā 65—10.
— Jul., Valguma 15/17—55.
— Jul., Tischlr., l. Piena 10—3.
— Juliette, Lehrn., Cēsu 43—30.
— Karl, Saldus 11—4.
— Karl, Sērmuliņa 5—2.
— Karl, Fleisch., Patversmes 22—41.
— Karl, Hsb., Dzirnavu 109—4.
— Karl, Kfm., Dzirnavu 109—4.

— Karl, Kont., Dzirnavu 3—23.
— Karl, Kondukt., Ganību d. 3—16.
— Karl, Lagerverw., Volguntes ielā 50—9.
— Karl, Restaur., Teatra 3—4.
— Karl, Mech., Rēveles 21—4.
— Karl, Sekr., Baložu 27—1.
— Karl, Schloss., Hospitāļa 22—38.
— Karl, Schloss., Vidzemes šos. 99—18.
— Karl, Tischlr., Kr. Barona ielā 109—36.
— Karl, Wächter, Mūrnieku 14—2.
— Kurt, Dir., Jura Allunana 61.
— Karoline, Bruņinieku 30/32—2.
— Karoline, Miera 47—2.
— Karoline, Händl., Augustines ielā 4—2.
— Karoline, Krankenpfleg., Ašu ielā 5—8.
— Klara, Modist, Dzirnavu 37—29.
— Lena, Hsb., Matīsa 104—3.
— Lihbe, Erteļa 1—1.
— Lisette, Landw., Talsu 2-b—8.
— Ludmilla, m. Lāču 7—1.
— Luise, Mārupes 3-a—11.
— Luise, Valentina 8—7.
— Margarethe, Brīvības 35—30.
— Marie, Glanzplätt., Schreyenbusch I. Lin., 4—27.
— Marie, Lehrn., Brīvības 13—8.
— Marie, Strick., l. Maskavas ielā 219—1.
— Martha, Hsbn., Skolas 12-a—3.
— Martha, Kfm., Dzirnavu 66—5.
— Mart., Kondukt., Kr. Barona ielā 97—23.
— Mart., Landw., Beverinas 3—1.
— Mart., Tischlr., Elizabetes ielā 22—54.
— Mary, Kuldigas 27—3.
— Mathilde, Stenogr., Klusā 7—2.
— Matth., Tērbatas 97—5.
— Minna, Marijas 44—16.
— Minna, Pērnavas 29—132.
— Natalie, Lehrn., Karlines 2-a—5.
— Nik., Biblioth., Baznīcas 37—5.
— Nik., Kont., Brīvības 26—8.
— Nik., Kont., Valdemāra 69—17.
— Nik., Stud., Lāčplēša 42—12.
— Nik., Zollkl., Brīvības 26—8.
— Olga, Dzirnavu 63—8.
— Olga, Schndrn., Valentina 8—7.
— Olga, Stud., Matīsa 111—8.
— Osk., Arzt, Baznīcas 19/23—2, Tel. 94200.
— Osk., Kfm., Pulkv. Brieža 3—10.
— Osk., Schloss., Kurmanova 20-a—8.
— Pet., Bmt., Daugavpils 53—14.
— Pet., Rēveles 20—5.
— Pet., Kfm., Ķemerejas 11—2.
— Kfm., Pulkv. Brieža 8-b.
— Pet., Kfm., Ūdensvadu 4/6—1.
— Pet., Rayonchef d. Adm.-Dep., Daugavpils 53—14.
— Pet., Säng., Marijas 43—8.
— Pet., Schndr., l. Aldaru 6—7.
— Pet., Stud., Lāčplēša 26—2.
— Rob., Maler, Lapu 17—5.
— Rob., Schiffskapt., Talsu ielā 12—45.
— Rud., Oberst, Elizabetes 19—2.
— Theod., Mal., Vidzemes šos. 9—8.
— Theod., Photogr., Klusā 7—2.
— Stanisl., Schndr., Bolderaa, Jaunā 9—2.

— Vict., Kfm., m. Pils 6—3.
— Wally, Handarb., Matīsa ielā 89-a—4.
— Wera, Schndrn., Bruņinieku ielā 27—72.
— Olga, Stud., Matīsa 111—8.
— Wera, Schndrn., Malēju 3—7.
— Wilh., Schuhm., Marijas ielā 83/85—42.
— Wilh., Stud., Pulkv. Brieža ielā 7—49.
— Wilma, Kont., Valdemāra 41—7.
— Willy, Schndr., m. Altonavas ielā 4—1.
— Wold., Stud., Bruņinieku 22—15.
— Wold., Stud., Ģertrudes 73—2.
Bursch-Busch, Jahn, Industr., Demmes 1—1.
— Joh., Industr., Zaldatu 10—1.
Buscha, Herb., Stud., Kr. Barona ielā 11—9.
— Jahn, Fleisch., Tērbatas 66—8.
Buschbaum, Karl, Prok., Slokas ielā 15—6. Tel. 95428.
Buschberg, Jakob. m. Piena 2—5.
Buschbinder, Bruno, Lehrl., Sabiles ielā 5—1.
— S., Zimmerm., Sabiles 5—1.
Buschel, Ed., Kont., Brīvības 126—7.
Buscher, Aug., Schndr., Cēsu 2—5.
— Jahn, Kelln., Valmieras 41—24.
De-Buschere, G., Ing., Alises 5—17.
Buschewitz, Arth., Stud., Tērbatas ielā 51/61—10.
— Aug., Elektromont., Gleznotāju ielā 5—3.
— Hans, Offiz., Bolderājā, Jaunā ielā 6—6.
— Hans, ver. Rechtsanw., Marijas ielā 49—13, Tel. 94065.
— Jahn, Musik., Bolderaa, Jaunā ielā 9—8.
— Jenny, Bmtn., Stabu 46/48—14.
— Karl, Elektromont., Gleznotāju ielā 5—3.
— Karl, Stud., m. Lāču 9—48.
— Selma, Bmtn., Tērbatas 57/61—10.
— Walda, Kont., m. Lāču 9—48.
Buschkewitz, Anna, Hsbn., Pleskodalies ielā 5—1.
Buschkin, Koppel, Schuhm., Dagdas ielā 4—11.
— Sam., Zunahtm., Dagdas 4—11.
Buschland, Jula, Hsb., Sīmaņa 1.
— Mart., Bäck., Sīmaņa 1—3.
Buschlew, Wilh., Mont., Hospitala ielā 24-b—53.
M. Buschmann, R. Remann u. Co., Merķeļa 8, Tel. 21871-97120.
Buschmann, Alb., Bmt., Kurmanova ielā 27—27.
— Arn., Profess., Brīvības 84—6.
— Art., Buchh., Rūpniecības 1-c—14.
— Aug., Dw., Lāčplēša 39—4.
— Aug., Kfm., Stabu 52—5.
— Christ., Landw., Zalves 115.
— Dorothea, Schndrn., Blaumaņa ielā 9—28.
— Ed., Schloss., Margrietas 3—7.
— Ed., Techn.-Zeichn., Klijānu 3—1.
— Eleonore, Kont., Ausēkļa 6-a—14.
— Elfriede, Kont., Brīvības 126—1.
— Elise, Brīvības 21—2.
— Erik, Landmess., Brīvības 126—1.
— Erna, Kont., Rūpniecības 1-a—14.
— Ernst, Maurer, Augustines 12—77.
— Ernst, Arzt, Brīvības 84—2, Tel. 92169.

— Ernst, Musik., Rēveles 90—12.
— Helm., Inh. d. F-ma Transbaltic, Tirgoņu 5—3.
— Jahn, Kfm., Dārtes 20—1-a.
— Jahn, Schuhm., Tērbatas 88—34.
— Joh., Kfm., Dzirnavu 66—11-12.
— Jule, Hdlrn., Klusā 21—25.
— Julianne, Katoļu 15—2.
— K., Kfm., Slokas 15, Tel. 5428.
— Karl, m. Nometņu 15—15.
— Karl, Hsb., m. Nometņu 59—5.
— Karl, Verk., Matīsa 46-a—6.
— Leontine, Fris., Ģertrūdes 62—37.
— Luise, Hndlrn., Palīdzības 12—16.
— Magda, Kont., Rūpniecības ielā 1-c—14.
— Mart., Kfm., Tilta 5—16.
— Mathilde, Kfm., Dārtes 20—1-a.
— Olga, Bmtn., Tilta 5—16.
— Olga, Bmt., Tilta 45—16.
— Rud., Bäck., Katoļu 15—2.
— Theod., Bruņinieku 75-b—45.
— Theod., Mont., Brīvības 174—6.
Buschermann, Willis, Expr., Ropažu ielā 9-b—12.
— Willy, Landw., Sējas 33—1.
— Woldis, Verk., Dzirnavu ielā 74/76—19.
Buschmeister, Alex., Mech., Stabu ielā 56—26.
Buschming, Eberh., Lehrl., Slokas ielā 75—1-a.
— Jahn, Messinggiess., Slokas ielā 75—1-a.
I. **Buschning,** Metallgiesserei, Slokas ielā 75, Tel. 94559.
Buschwächter, Alfried, Buchb., Tērbatas 20—1.
Buschweit, Arv., Masch.-Schloss., m. Altonavas 3—26.
— Davis, Exped., Jelgavas š. 29—4.
— Karl, Schndr., m. Altonavas 3—26.
Busekist, H., Dir. d. «Bergenske Baltic Transp., Ltd.», Kalnciema 37, Tel. 96553.
Busewitsch, Jos., Hsb., Rumpmuižas ielā 9—1.
Busik, Karl, Schloss., Daugavgrīvā, Smilšu 5—1.
— Lina, Gerichtsbmt., Dārtes 20—24.
Busin, Ella, Stud., Ūdens 20/22—2.
Businsch, Alex., Poliz., Merķeļa ielā 12—17.
Buskin, Leiba, Lehrl., Avotu 23—9.
Busoraw, Alide, Putzm., Pulkv. Brieža 25—7.
— Jahn, Portier, Valdemāra 36-a.
Bussak, Katherina, Ganu 6—10.
Bussaz, Katharina, Wirt., Dzirnavu ielā 4—9.
Busse, Karl, Schloss., Ģertrūdes ielā 109—14.
— Karoline, Schndrn., Kr. Barona 73—6.
— Wold., Stud., Marijas 49—45.
Bussekist, Max., Bmt., Ezera 1.
Bussin, Jahn, l. Nometņu 62—50-51.
Bussul, Reinis, Expr., Avotu 23—11.
Busul, Hans, Tischl., Mārupes 3-a—49
Butans, Pet., Aufs., Centralcietumā, 1—33.
Bute, Jak., Sem., Bruņinieku 115—95.
— Wilh., Maurer, Daugavpils 20—17.
Butenas, Bened., Fuhrm., Žīdu 2—8.
— Emilie, Schndrn., Marijas 28-a—12
— Jos., Fuhrm., žīdu 2—8.
Pet. Buteneek, G. V., Bürsten u. Pinselwerkst., **Lāčplēša 65.**
Butewitz, Alfr., Schriftf., Hospitaļa ielā 37—19.
— Andr., Arb., Krāsotāju 30—12.
— Betty, Schndrn., Laboratorijas ielā 11—7.
— Emilie, Schndrn., Hanzas 4—59.
— Irma, Stick., Meistaru 6—13.
— Jahn, Fris., Buŗu 11—5.
— Jak., Expr., Laboratorijas 11—7.
— Olga, Strick., Marijas 24—7.
Butgereitz, Ferdin., Bruņinieku 2—11.
Butka, Mart., Bahnarb., Apguldes ielā 1—4.
Butkarn, Natalie, Hsbn., Kundziņsalā, I. lin. 28—1.
— Pauline, Kontrol., Kundziņsalā, I. lin. 28—1.
Butke, Jahn, Oberltn., Karlīnes ielā 7/9—19.
— Mart., Aufs., Ausēkļa 4—14.
— Wold., Schloss., Ausēkļa 4—14.
Butkewitsch, Ant., Dw., V. Milgŗāvī, III. lin. 53—2.
— Daniel, Schrifts., Citadeles 2—18.
— Emilie, Schndrn., Zvaigžņu 24—51.
— Ferd., Buchb., Citadeles 2—18.
— Gwidon, Kfm., Kr. Barona 17—5.
— Hedwig, Ausēkļa 4—28.
— Ignat,, Kfm., l. Nometņu 38—1.
— Jahn, Dw., Valdemāra 34—23.
— Joh., Schmied, Bolderaa, Elizabetes ielā 21—8.
— Osk., Aelt.-Poliz., l. Ķengaraga ielā 3.
— Vincent, Kfm., Dzirnavu 55—6.
— Vicent, Wächt., Ausēkļa 4—17.
— Jak., Dw., Ģertrūdes 44—16.
— Karoline, Schndrn., m. Kalēju ielā 10/12—1,
— Paul, Stud., m. Kalēju 10/12—1.
Butkis, Marie, Heb., Marijas ielā 110—33. Tel. 91525.
Butkus, Jos., Torģeles 10/12—11.
— Steph., Kfm., Torģeles 10/12—24.
Butlew, Theod., Buchh., Kapu 20—4.
Butlewitsch, Mart., Holzh., V. Jelgavas 28—2.
Butnast, Milda, Schndrn., Marijas ielā 74—6.
Butner, Karoline, Mednieku 6-a—1.
Butnor, Magdalene, Dw., Vidus 4—21
Butou, Ida, Schndrn., Kuģu 13—8.
Butowitz, Amalie, Buchh., Elizabetes ielā 11—12.
Butowitsch, Joh., Ģertrūdes 54—19.
Butschewsky, Math., Dw., Dzirnavu ielā 128—1.
Butschinska, Anna, Handarb., Elizabetes 3—15.
— Julie, Elizabetes 3—15.
— Leontine, Lehrn., Elizabetes 3—15.
— Lucie, Handarb., Elizabetes 3—15.
Butschinsky, Adam, Ing., Pulkv. Brieža ielā 5—7.
— Riwka, Schndrn., Dzirnavu ielā 161—11.
Butschinsky-Betschalis, Jos., Schloss., Vārnu 15—14.
Buttan, Joh., Kfm., Tapēšu 8—8.
Buttan, Pet., Wächt., Augustines ielā 12—23.
Alex. Butte, G. V., Klempnerwerkst., Vaļņu 8.
Butte, Alex., Klempn., Ģildes 3—8.
— Amalie, Tax., Maskavas 161—7.
— Ant., Elektromechn., Grobiņu 2—4.
— Arth., Schrifts., Krāsotāju 13—13.
— Ed., Prok., Dzirnavu 17—2.
— Emma, Čiekurkalnā, I. šķ. l. 6—14.
— Emma, Schndrn., Lauku 2—22.
— Franz, Bmt., Augļu 10—1.
— Georg, Kutsch., Grobiņu 2—4.
— Harald, Flachsbr., Dzirnavu 3—3.
— Heinr., Kondit., Ģildes 3—8.
— Helene, Švarcmuižas 5—4,
— Hertha, Bmtn., Dzirnavu 3—3.
— Jak., Goldschmied, Bruņinieku ielā 83—16.
— Joh., Geschäftsf., Augustines 8—5.
— Olga, Matīsa 27—54.
— Osw., Mont., Matīsa 27—54.
— Rob., Bruņinieku 72.
— Rob., Marijas 125—17.
— Rob., Bmt., Ģertrūdes 3—27.
— Rob., Hsb., Ģertrūdes 3—27.
— Rob., Klempn., Švarcmuižas 9—3.
— Rob., Wächt., l. Maskavas 161—8.
— Roman, Poliz., Artilerijas 53—40
— Wilh., Prok., Dzirnavu 2ļ—3.
— Willy, Bmt., l. Maskavas 161—7.
— Willy, Tax., Maskavas 161—7.
— Wold., Schrifts., Rēveles 35—87.
Buttel, Aug., Tischlermeist., Skolas ielā 4—31.
— Elisabeth, Dw., Pulkv. Brieža ielā 35—4.
— Arth., Pulkv. Brieža 35—4.
Butter, Feige, Matīsa 27—61.
— Sam., Koch., l. Jaunielā 35—3.
Buttewitz, Emilie, Schndrn., Krāsotāju ielā 15—20.
— Henriette, Elizabetes 3—14.
Butkewitsch, Jahn, Mstr., Marijas ielā 82/84—76.
Buttler, Antonie, Dzirnavu 131—46.
— Elsa, Bmtn., Vārnu 22—1.
— Emilie, Schndrn., Volguntes 53—1.
— Ewald, Kfm., Vārnu 22—1.
— Fritz, Bahnbmt., Čiekurkalnā, II. šķ. lin. 4—1.
— Fritz, Eisenb., Čiekurkalnā, II. šķ. lin. 4—1.
— Joh., Dw., Ģipsa 3-a—1.
Buttowitz, Eug., Ing., Pulkv. Brieža ielā 13—3.
— Heinr., Antonijas 9—12.
— Kurt, Mitinh. d. F-a Neulannd & Co., Antonijas 9—12.
Buttuls, Indr., El.-Mont., Matīsa ielā 93—49.
— Adam, Hsb., Dzirnavu 25—1.
— A., Arzt, Kaļķu 13. Tel. 20171.
— Arth., Stud., Dzirnavu 25—1.
— Helene, Stud., Dzirnavu 25—1.
Butwilowonij, Natalie, Verk., Stabu ielā 115/117—4.
Butze, Darte, Kuģu 30—6.
— Mart., Geschäftf., Kuģu 30—6.
— Alma, Kass., Elizabetes 12—2.
— Georg, Schloss., Elizabetes 12—2.
— Karoline, Verk., Elizabetes 12—2.
— Selma, Kont., Elizabetes 12—2.
— Wilhelmine, Elizabetes 12—2.
— Wilhelmine, Kass., Elizabetes ielā 12—2.
Butzen, Katharina, Dw., Strēlnieku ielā 19—22.
— Paul, Dw., Slokas 27—2.
— Theod., Bmt., Slokas 27—1.
— Lydia, Stud., Slokas 27—2.
Butzis, Andr., Seem., Trijādības ielā 22—7.
— Jek., Schmied, Avotu 65—18.
— Klara, Marijas 26—11.
— Pet., Kfm., Marijas 26—11.
Butzko, Jos., Dw., Lāčplēša 51—16.

M. Butzler, Foto-Industrie, Zvaigžņu ielā 26, Tel. 95283.

Butzler, Fr., Phot., Zvaigžņu 26—5.

— Mart., Phot., Zvaigžņu 26—7.

Butzwillo, Kas., Pērnavas 24—23.

Akt.-Ges. „BŪVE" Blaumaņa iela 5a
Tel. 94394
Techn. Bureau. Sämtl. Bauarbeiten.

Akt.-Ges. «Būve», G. II., Techn.-Büro u. Ausführ. von Bauarbeiten, Disp.-Dir.: Architekt. P. Drejmans, Verwaltung: Präses G. Bisseneeks, Verwalt.-Glieder: ver. Rechtsanw. W. Becker, Ing. A. Jagars, Prok.: K. Sidenis, Blaumaņa 5-a, Tel. 94394.

Ingenieur-Büro «Būvētājs», Ing. K. Samtin & R. Brenz, H. III., Inh.: Ing. Karl Samtin u. Ing. Rud. Brenz, Tērbatas 33, Tel. 96795.

Buwig, Wold., Kfm., Stokholmas 30.

Buwitz, Rachel, Zahntechn., Timoteja ielā 1-a—1.

Handelsgesellschaft «Būvkaļķis», J. Pilwer & Co., H. III., H. m. Kalk, Inh.: Jak. Waiwad, Ant. Kahrklin, Karl Reekstin u. Jak. Pilwer, Daugavmalā, starp dzelzstiltu un kanalu.

Buwmeister, Jur., Schmied, Marijas ielā 41—7.

— Martha, Friseuse, Kr. Barona ielā 109—100.

Buwowski, Wlad., Bmt., Bruņinieku ielā 61—6.

Buxel, Heinr., Kfm., Salamandra 1.

Buzeneek, Alb., Glaser-Mstr., Sīmaņa 6—25.

— Jur., Portier, Valdemāra 33—24.

— Marie, Schndrn., Marijas 109—34.

— Wladisl., Bahnarb., Kurmanova ielā 26—18.

Buzin, Pauline, Schndrn., Plkv. Brieža 1—18.

Buzinsky, Iļja, Marijas 16/58—29.

— Kalm., Mützenm., Dzirnavu ielā 169—18.

Buzis, Margarethe, Vitebskas 37—5.

Buzkowsky, Ios., Tax., Šķūņu 16—5.

Buzler, Pet., Landm., Švarcmuižas ielā 1—2.

Bychowsky, D., V. Jelgavas 18, Tel. 92944.

— Moisei, Dir. d. A.-G. Stella, Elizabetes ielā 23—6.

Cabe, Franz, Antoņijas 15—1.

„Café Import", Audēju ielā 3. Tel. 22260-96560.

Cahn, siehe auch Kahn.

Cahn & Preiss, H. III., Pelzwaren, Inh.: Erich Preiss u. Moritz Preiss, Audēju 2, Tel. 23956-97556.

Ch. B. Cahn, Roh-Metalle u. deren Halbfabrikate, Pulkv. Brieža 4/6, Tel. 23626-94226. Tel.-Adr.: „Chabekan".

Cahn, Sal., Rūpniecības 1—16.

Calep, Jak., Exped., Daugavpils ielā 34—4.

Van Cammenga, Eduard, Buchh., Ausēkļa 4—8.

Cammerer, Theod., Dir. d. A.-G. „Cotona", Brīvības 33—28.

Campbell, Joh., Tilzites 3, Tel. 96055.

Canadian Covernment Immigration Office, l. Smilšu 12/14. Tel. 23173-90819.

Canadian Pacific Railway Comp., H. III., Schiffsagentur, Bevollm.: Arth. William Bradshaw, l. Smilšu 18, Tel. 22974-93574.

„Canulat", Industrial & Trading Comp. Ltd., H. I., Imp.-Exp. von Holzmaterialien u. div. Waren, Präs.:Ing.-Techn. M. Zoppi, Glied. der Verwalt.: M. L. Meyer u. M. Primon, Kand.: P. Meyer u. H. Lindenberg, l. Monetu 8. Tel. 20453, Tel.-Adr.: „Canulat".

Carev & Croux, H. III., Vermietung v. Kinofilmen u. Kinoart., Inh.: Felix Carew u. Jules Craux, Merķeļa 17.

Carlblom, Elise, Lehrn., Juŗa Allunana 2-a—15.

H. H. M. Carlile
Aspasia-Boulevard Nr. 2. :.: Tel. 21685 u. 21585

H. H. M. Carlile, H. II., Agentur u. Kommission, Inh.: Hugh Carlile, Aspazijas b. 2, Tel.: Kont.: 21685, Privatcabinet: 21585, Postfach 175.

Carlile, Hugo, Kfm., Antonijas ielā 10—7.

Carling, Alfr., Kfm., Lāčplēša 50—46.

Carnegy, Franz, Lehr., Skolas 11—23.

Carr, Dorothea, Elizabetes 19—8.

— E. H., Elizabetes 41/43.

Carstensen, Buvig & Co.
Holzagenten
Kalpaka bulvars 11/1
Telephon 23273/95578
Postfach 623. Telegr.-Adr.: Kastor-Riga

Carstensen, Buvig & Co., H. III., Agentur (Holz), einz. off. Gesellsch. Odd Buvig u. Anton Carstensen, Kalpaka b. 11—1, Tel. 23273-95578.

Carstensen, Anton, Kfm., Pulkv. Brieža 8—5, Tel. 23597-91178.

Caspary, J., Jelgavas ielā 7.

Leopold Cassella & Co., Riga,
Dünamündsche Str. 51a.
Telephon 91874 Postfach 255.
Anilinfarben
für sämtliche Materialien
Hyraldit
zum Abziehen gefärbt. Meterials.

Leopold Cassella & Co., H. III., Anilinfarben u. pharmazeut. Präparate, Inh.: Dr. Leo Gans u. Dr. Arth. v. Weinberg, wohnh. in Frankfurt a/M., Prok.: Erich Hasenkamp u. Aug. Kallning, Daugavgrīvas 51-a, Tel. 91874, Postfach 255, Telegr.-Adr.: „Casselaco".

Cathcart Elisabeth, Erzieh., Raiņa bulv. 9—2.

Cattaks, Lydia, Kass., Trijādības ielā 12—20.

Cattaks, Olga, Kont., Trijādības ielā 12—20.

Gesellsch. „Cements", Zementfabr. Sägemühle, Präses: Willis Bisseneeks, Disp. Dir.: Aug. Pletz, l. Ķēniņu 28, Tel. 22475-96575.

Censen, V., Manager of the Russian Fur Comp., Juŗa Allunana 9, Tel. 93377.

„Central", Kondit., Brīvības 17, Tel. 91304.

„Central", E. Lipschitz, H. III., Tabakw., en-gros, Inh.: Elias Lipschitz, Kungu 29, Tel. 94462.

Central Annoncen Bureau, Inh.: J. Rosenberg u. G. Janbitzky, Vaļņu ielā 15,

Central Association of Flax Growers Ltd., Faserstoffe-Flachs Hanf, Inh.: Nic. Jamschtschikoff, Buchhalter Valentin Dalder, Vaļņu ielā 2—25, Tel. 22890-95760.

Central-Garage
J. Krastin, Schulenstrasse Nr. 3a Tel. 93174

„Central-Garage", J. Krastin, Skolas ielā 3, Tel. 93174.

Hotel „Central", Kr. Barona 20/22, Tel. 90646.

„Central-Molkerei", Wilh. Schulz, G. II., Molkerei, Inh.: Wilh. Schulz, Krāsotāju 29.

Centre for emigrants, Brīvības 92, Tel. 94270.

„Centrokommise", siehe Brussowansky, Max.

A.-G. „Centrosojus", Import u. Export, Vaļņu 3/5, Tel. 22322-91011 u. 22233-95777, Tel.-Adr.: „Centrosojus — Riga".

„Cēsu bulvars", Rēveles 23, Tel. 95495

Chadurewitsch, Wold., Schloss., Pērnavas 26—17.

Chagi, Ilja, Zuschndr., Rēveles ielā 28—8.

Chahurin, Rebekka, Kont., Valdemā ielā 18—9,

Chaiffetz, Draise, Schndrn., Strēlnieku 4-a—3.

Chaifetz, Hirsch, Kfm., l. Maskavas ielā 32/34—16.

Chaifetz, Mirjan, Avotu 36—2.

— Peilots, Mil., Avotu 36—2.

— Samuel, Kfm., Dzirnavu 153—2.

Elia Chaikin, G, V., Fuhrgesch., Kurmanova 15/17, Tel. 93789.

Sch. Chaikin,
Freiheitsstrasse 18. Tel. 98991
Damen-Confektion,
Kleider, Blusen, Röcke
u. Wäsche.

Sch. Chaikin, Damengarder., Brīvības ielā 18, Tel. 98991.

Sch. Chaikin, Damen-Confekt. Kr. Barona ielā 32, Tel. 92360.

Chaikin, Elja, Exped., Kurmanova ielā 18—9.

— Jank., Ag., Matīsa 27—69.

— Jossel, Schuhm., Elija 5—23.

— Leiba, Gogoļa 12—7.
— Raphael, Wächt., Ģertrūdes ielā 107—5.
— Salomon, Ag., Antonijas 13—7.
— Sarah, Ģertrūdes 54—31.
— Schoel, Kfm., Lāčplēša 52/54—5.
A. **Chaimowitsch**, Holzniederl., Brīvības 140/142, Tel. 98678.
haisi, Sorkin, Klempn., Kurmanova ielā 20-a—21.
isik **Chait**, G. V., Schneider-Atelier, Laipu 2/4, Tel. 22537-95937.
h. **Chait**, Mehl u. Getreide, Akmeņu ielā 20, Tel. 98685.
ebr. **Chait**, H. III., Agentur u. Kommission, (Putz, Mode u. Seidenw. en-gros), Inh.: Beinus u. Isaak Chait, Mārstaļu 8—3, Tel. 23413-98479.
idor **Chait**, Manuf.-W., Grēcinieku ielā 34, Tel. 20850.
eiba **Chait**, H. III., Mehl u. Getreide, Mārstaļu 17, Tel. 21537.
eiser **Chait**, G. V., Waschanst., Kungu 19.
hait, Abram, Feldsch., Marijas ielā 4—20.
— Abr., Hsb., Pulkv. Brieža 7—16.
— Abr., Kfm., Pulkv. Brieža 7—16.
— Abr., Kfm., Valdemāra 53—9.
— Ahbel, Zunahtm., Lāčplēša 47—5.
— Aisik, Schndr., Kaļķu 23—2.
— Arij, Verk., Ģertrūdes 39—1.
— Assne, l. Smilšu 16—8.
— Beiman, Kfm., Bruņinieku 47—19.
— Bernh., Kfm., l. Maskavas 62—17.
— Boris, Blaumaņa 36—2.
— Buhne, Kfm., Avotu 23—8.
— Chaim, Kfm., Akmeņu 20—2.
— Chaim, Zunahtm., Valguma 5—20.
— Chaja, Lehrn., Brīvības 75—24.
— Chaja, Verk., m. Monetu 16—3.
— Cilla, Verk., Elizabetes 22—47.
— David, Schndr., Vitebskas 21—7.
— Dobra, Stud., Kaļķu 23—2.
— Dweira, Schndrn., Merķeļa 7—9.
— Echewed, Lehr., Elizabetes 22—43.
— Elias, Tapez., l. Palisādu 26—12.
— Faiwusch, Bmt., Brīvības 2—29.
— Feiga, l. Peldu 34—6.
— Frieda, Rēveles 61—50.
— Gena, Wäschenäht., Teatra 11—5.
— Hirsch, Schndr., Valguma 5—20.
— Isr., Glaser, Akmeņu 8—5.
— Isr., Goldschm., Pulkv. Brieža ielā 13—2.
— Israel, Kfm., l. Biskapa 2—2.
— Israel, Musik., Basteja b. 11—13.
— Isaak, Parka 1-a—3.
— Is., Pulkv. Brieža 13—2.
— Isaak, Mitinh. d. Firm. „Gebr. Chait", l, Peldu 34—6.
— Itzik, Klempn., l. Maskavas ielā 189—10.
— Itzik, Verk., Elizabetes 22—49.
— Jak., Elizabetes 11—3.
— Jankel, Kfm., Vitebskas 18—13.
— Jos., Bevollm. d. A.-G. „Zenith", l. Peldu 34—6.
— Judel, Kfm., Brīvības 67—1-a.
— Judes, Kass., l. Smilšu 16—8.
— Lasar, Agent, l. Aldaru 6—10.
— Lea, Elizabetes 22—47.
— Leiba, Stabu 20—16.
— Leiba, Kfm., Lāčplēša 52/54—31.
— Leiba, Verk., Parka 1-a—18.
— Leiser, Bmt., l. Peldu 18—5.
— Leiser, Wäschanst.-Inh., Kungu ielā 19—1.
— Leo, Mus., Brīvības 2—23.
— Lina, Heb., Ģertrūdes 62.
— Marie, Kass., Pērnavas 25—21.
— Mendel, Verk., Blaumaņa 21—7.
— Mendel, Verk., l. Maskavas 53—1.
— Mere, Wirt., l. Smilšu 16—8.
— Meyer, Verk., l. Maskavas 189—9.
— Mich., Uhrmach.-Mstr., Lāčplēša ielā 21—16.
— Mowscha, Glas., Ģertrūdes 70—10.
— Raph., Marijas 10—96.
— Raschel, Ģertrūdes 69/71—12.
— Riva, Schndrn., Avotu 23—8.
— Rob., Mus., Brīvības 2—23.
— Rohid, Parka 1-a—3.
— Salomon, Kfm., Melngalvju 2—9.
— Salomon, Verk., Elizabetes 22—47.
— Sarah, Schndrn., Kungu 25/27—19.
— Sarah, Schndrn., l. Maskavas ielā 53—1.
— Schaja, Fris., Avotu 30—22.
— Schapsa, Schndr., Valguma 5—20.
— Scheine, Schndrn., Brīvības ielā 71/73—19.
— Schmuel, Kfm., l. Maskavas ielā 53—1.
— Schmuel, Schuhm., Marijas ielā 31—37.
— Schmuel, Verk., Blaumaņa 21—7.
— Simon, Kfm., Vitebskas 18—13.
— Sipe, l. Maskavas 32/34—22.
— Tanchel, Schndr., Kungu ielā 25/27—19.
— Wulf, l. Maskavas 53—1.
— Wulf, Fris., Ģertrūdes 70—10.
— Zipe, Sadovņikova 21—12.
Israel Chaitin, H. III., Galanteriew., Kungu 5, Tel. 21588.
N. Chaitin, Schreibwarenlager, Inh.: Noson Chaitin, Aspazijas b. 10, Tel. 21791.
Chaitin, Emma, Kont., Kungu 5—1.
— Israel, Kfm., Kungu 5—1.
— Nothan, Geschäftf., Aspazijas bulv. 10—3.
— Nochum, Schuhm., Rēveles ielā 48—17.
— Nosson, Inh. d. F-a N. Chaitin, Aspazijas bulv. 10—3.
S. Chaitow, Baumater.- u. Eisenhandl., Kungu ielā b. d. Eisern. Brücke, Tel. 94059.
Chaitow, Chaim, Schndr., Lāčplēša ielā 114—42.
— Rachil, Stud., Parka 1—18.
— Sam., Kfm., Tirgus 3.
Chajek, Jos., Schloss., Matīsa 43—10.
Chalawin, Riwka, Artist., Merķeļa ielā 9—6.
Chalewo, Adamas, Insp.-Geh., Antonijas 49—43.
Leib Chalfin, Säcke, Dzirnavu 138, Tel. 96387.
Chalfon, Rosa, Verk., Marijas 26—8.
— Sterna, Verk., Marijas 26—8.
Chalkiopoff, Lilly, Dzirnavu 11—4.
R. Chalkley, Agent for The Anglo-Baltic & Colonial, Produce Co., Ltd., Basteja b. 6, Tel. 22453-97453, Tel.-Adr.: „ABECO".
Chalson, Rasche, Marijas 26—8.
Chalupowitsch, Ljuba, Stud., Lāčplēša 61—23.
Chanensohn, Gusty, Vilandes 3—10.
— Israel, Stud., Vilandes 3—10.
— Meyer, Stud., Vilandes 3—10.
— Ruben, Klempn., Vilandes 3—10.
Chanew, Jahn, Masch., Katoļu ielā 27-a—5.
— Katharina, Lehrn., Katoļu ielā 27-a—1.
— Olga, Biblioth., Katoļu 27-a—1.
Chanin, Jechil, Goldschm., l. Maskavas 104—6.
Chanoch, Pauline, Pianist., Kr. Barona 64—2.
Chanutin, A., Kfm., Parka 1.
— Chaim, Stud., Parka 1—8.
— Echiel, Dzirnavu 63.
— Hirsch, Stud., Parka 1—8.
— Margarita, Parka 1—8.
C. Charal, Rauchwaren, m. Monetu ielā 16, Tel. 21661.
Charal, Chaim, Dir., Vaļņu 15—4.
Charasch, Wulf, Rabbiner, Audēju ielā 11—4.
Charascha, Rocha, Audēju 11—4.
Charchanew, Valentine, Schndrn., l. Maskavas 134—23.
Chariton, Alex., Rūpniecības 3—2, Tel. 92635.
Charitonow, Marie, Hsb., Sīmaņa 2.
— Olga, Schndrn., Olgas 2—4.
— Timofei, Tischl., Ludzas 54—7.
Charitonowsky, Alex., Oberprok., Parka 6—6, Tel. 91821.
— Katharina, Stud., Parka 6—6.
— Nina, Ärztin, Parka 6—6.
„Charta", H. Lewy, G. V., Kartonnagenfabr., Inh.: Harry Lewy, Vaļņu ielā 31, Tel. 20331.
Charwat, Poln.-Kons., Hanzas laukumā 3—6.
Chasan, Mich., Marijas 43, Tel. 98856.
B. Chasin, Holz- u. Baumater., Rēveles ielā 1, Tel. 96908.
Chasin, Anna, Stud., Brīvības ielā 89—16.
— Boruch, Kfm., Brīvības 89—16.
— Mich., Stud., Brīvības 89—16.
— Moses, Kfm., Brīvības 135—22.
Chatée, Ella, m. Jaunavu 4—1.
A. G. Chatkewitsch, H. III., Lampen, Geschirr u. Haushaltungsgegenst., Inh.: Heinr. Schumann, l. Smilšu ielā 24, Tel. 22872-96672.
Gabriel Chatkewitsch, Geschirr u. Lampen, Inh.: S. Lifschitz u. Gebr. Friedmann, Avotu 34-a, Tel. 91903.
Chatkewitsch, Alex., Bildh., Avotu ielā 34-a—13.
— Arv., Klavierb., Avotu 34-a—13.
— Dorothea, l. Smilšu 24—7.
— Helene, Verk., l. Kalēju 8—2.
Chatulin, Parfil, Schuhm., Daugavpils 15—20.
Chatzkel Abram, H. I., Bauholz u. Export, Inh.: Abram Chatzkel, Rūpniecības 3.
Chatzelowitz, S., Puškina 2.
Chatkelsohn, Benj., Dr. chir., Skolas ielā 14, Tel. 97243.
Chawerson, Chaja, Schndrn., Avotu ielā 2—44.
Chawin, Tewel, Schuhm., Lāčplēša ielā 75—12.
Chazjanow, Mendel, Schndr., Kurmanova 20-b—13.
Chazkin, Moses, Gerb., Rēveles 9—3.
Chechtojans, Mik., Schloss., m. Palisādu 2-a—7.
Cheder-Msukon, Jüdischevereins-Schule, Marijas 5, Tel. 94576.
Rob. Cheifetz, H. V., Gold. u. Silberwerkst., l. Kalēju 17.
H. Cheifetz, Lebensmitt., Maskavas ielā 32/34, Tel. 98273.
S. Cheifetz, Bäckerei, Maskavas 4, Tel. 92129.

Cheifetz, Feige, Kfm., Sadovņikova ielā 17—1.
— Fruma, Dzirnavu 92—8.
— Jos., Posament., Lenca 2—55.
— Leibe, Schlacht., Dzirnavu 161—8.
— Marie, barmh.-Schw., Bruņinieku ielā 20—9.
— Mendel, Kont., Bruņinieku 20—9.
— Mendel, Verk., Dzirnavu 161—8.
— Nech., Buchh., Gogoļa 8/10—15.
— Raisa, Kr. Barona 24/26—15.
— Rosa, Modist., Gogoļa 8/10—15.
— Ruben, Goldschm., Teatra 1—13.
— Sarah, Lehrn., Bruņinieku 20—9.
— Sara, Schndrn., Sadovņikova ielā 13—8.
— Sodik, Stud., Lenca 2—55.
— Sophie, Apoth.-Geh., Bruņinieku ielā 20—9.
Chein, Sima, l. Maskavas 43—19.
Chenenson, Herm., Lehrl., Marijas ielā 13—7-b.
— Itte, Marijas 13—7-b.
— Lenne, Marijas 13—7-b.
Chenkin, Rebekka, Matīsa 45—1.
Chensky, Bolesl., Dw., Dzirnavu ielā 33—10.
— Eva, Kont., Dzirnavu 33—10.
Chentoff, Abr., Kfm., Valdemāra ielā 23—26.

Chemikalien-Vertriebs-Akt.-Ges.

„CHEVAG“

Bremiešu ielā 5. Telephon 22033/96411 u. 22006/91106

Chemikalien Handels-A.-G. „Chevag“, H. I., Chemikalien, Präses: J. Seeberg, Glied. d. Verwalt.: S. Sachs, A. Herrmann, O. Vallén, W. Pitzken, A. Aronstamm u. O. Sachs, Kand.: Wm. Trettin u. A. Heydemann, Brēmiešu 5—6, Tel. 22033-96411 u. 22006-91106, Tel.-Adr.: „Chevag — Riga“.
De-Chey, Lawinia, Lehrn., Lāčplēša ielā 60—6.
„Chiapas“ siehe L. Hazevoets.
Chichalowsky, Reinh., Dw., Kaļķu ielā 13—9.
„Chic Parisien“, Damenhüte u. Wäsche, Inh.: Anna Nowitzky, Brīvības 11, Tel. 80-62.
Chilwer, Frank, Vaļņu 20—8. Tel. 22330-93330.
Ruben Chitrik, Bäck., Peldu 21, Tel. 22635-98635.
Chlawin, Faiwel, Zunahtm., Kr. Barona 29—7.
— Gita, Verk., Elijas 19—27.
Chlebnikow, Nestor, Mstr., Vitebskas ielā 21—20.
Chmelewsky, Melitta, Lehrn., Rēveles 35—5.
— Paul, Kfm., Sadovņikova 39—35.
Chmielewsky, Michalina, Hsbn., Matīsa 45—3/4.
Chnoch, E. M., Mühlen-Bes., Brīvības 64/66.
Chnoch, Ginda, Lehrn., Brīvības ielā 54/56—13.
Chnotinsky, Jak., Kfm., Jura Allunana 6—8.
Cchochlow, Jak., Bahnarb., Daugavpils 48—48.
J. Chodakow, Wein- u. Delikatessh., Šķūņu 16, Tel. 22703-97103.
Chodakow, Frieda, Basteja b. 7—4.
Chomse, Rich., Hsb., m. Monetu 3—3.
— Valerie, Kalnciema 15-a—2.

Chomski, Wladow, Mech., Duntes ielā 23/25—19.
Chomtschewsky, Ludw., Stud., Ģertrūdes 51—16.
— Sigmund, Stud., Cementa 5—9.
Choroschewsky, Al-dra, Hdlrn., Daugavpils 60—57.
Chramow, Darta, Schndrn., Lāčplēša ielā 100—24.
Chranzow, Nina, Teleph., l. Bezdelīgu ielā 1—1-c.
— Wlad., l. Bezdelīgu 1—1-c.
Chrapow, Konrat, Kfm., l. Lubānas ielā 8—1.
Chrapunow, Joh., Kont., l. Maskavas ielā 259—5.
Chrenkow, Alex., Alberta 4—1.
Christ, Eleonore, Kont., Raiņa bulv. 5—18.
— Hugo, Kfm., Raiņa b. 5—18.
— Mathilde, Raiņa b. 5—18.

Christensen, Bührmann & Co.

Küterstr. 12, I Tel. 22209/92009

Import Export

Chemikalien, Farben, Teer- u. Naphthaprodukte, Öle etc.

Christensen, Bührmann & Co., H. I., Chemikalien, Naphtaprodukte u. Baumat., Inh.: Asmus Christensen u. Helm. Bührmann, Miesnieku 12—1, Tel. 22209-92009 u. 91708.
Christensen, Al-dra, Tērbatas 20—31.
— Asmus, Kfm., Kronvalda b. 10—15
— Christian, Dir., Antonijas 4—5.
— Erna, Kronvalda b. 10—15.
— Hildegard, Kont., Tērbatas ielā 20—31.
Christian, Karl, Prok., Valdemāra ielā 69-b—14.
Christiansohn, Rosina, Kass., Valdemāra 6—25.
Christlieb, Alex., Vegesacksholm, II. Lin. 11—1-2.
— Anna, Schndrn., Arsenala 3/1.
— Eug., Kfm., Dzirnavu 53-a—2.
— Ida, Verk., Brīvības 28.
— Joh., Fris., Valdemāra 61—22.
— Joh., Heinz., Vegesacksholm, II. Lin. 11—1-2.
— Kurt, Stud., Antonijas 14-a—12.
— Pauline, Vecpilsētā 9—2.
— Theod., Lithogr., Antonijas ielā 14-a—12.
O. Christmann, H. VII., Korsettgesch., Inh.: Ottilie Christmann, l. Kalēju 35. (Wohnhaft daselbst).
Christmann, Donat, Tapez., Alīses ielā 5—24.
Christophsohn, Jahn, Holzbr., Blaumaņa 25—5.
— Joh., Zollbmt., Tilta 8—32.
„Chrompapirs“, K.-G., Fabrik u. Kontor, Kalnciema 40, Tell. 97970.
Chrulewitsch, Mich., Landmess., Olgas 2—7.
Chrustalew, Anna, Kr. Barona ielā 45/47—2.
— Konst., Kass., Kr. Barona 45—20.
Chrytzkewitsch, Natalie, Lehrn., Dzirnavu 129—3.
Chudoba, Pet., Glaser, l. Maskavas ielā 259—1.

Churgin, Gilin, Kfm., Lāčplēša ielā 112-a—45.
— Sam., Verk., Dagdas 4—11.
Chutrick, Judich, Verk., Lāčplēša ielā 61—16.
Chwass, Abel, Kr. Barona 6—5.
— Harriet, Zahnärzt., Kr. Barona ielā 6—5.
Chwostkow, Nik., Fris., Merķeļa ielā 10—24.
Cederström, Arved, Postbmt., Ģertrūdes 125—35.
Cellentin, Paul, Buchh., Kapseļu ielā 5—1.
Typographie „Cicero“, A. Krastin u. H. Schütze, G. V., Inh.: Alphon Krastin u. Harry Schütze, Palsta 9, Tel. 23965-96956.
Cilinski, Alfr., Zeichn., Merķeļa ielā 17—11.
Cilinsky, Jul., Stud., Krāsotāju ielā 26—6.
Cillinberg, Arth., Bahnbmt., Hara ielā 1—5.
— Bernh., Hsverw., Duntes 32—1-
— Lydia, Kfm., Duntes 32—1-a.
— Ottilie, Ärztin, Harasa 1—5.
— Pet., Landmess., Duntes 32—1.
Gesellsch. „Cito“, Šķūņu 17—4.
Citron, Herm., Kfm., Baznīcas 37—
Claff, Chaim, Schndr., Elizabetes ielā 83/85—8.
— Milka, Stud., Elizabetes 83/85—
— Riwa, Schndrn., Rēveles 28/30—
L. Clark & Co., H. III., Import-Export, (div. Waren), Inh.: Leonh. Clark u. Dr. phil. Wilh. Hofer, l. Miesnieku 5/7, Tel. 23503-9196
Clark, Joh., Bmt., Brīvības 93—12.
Clark, Karl, Prof., Brīvības 93—12.
— Violet, Kont., Brīvības 93—12.
Clemenz, Magda, Pr. Lehrn., Margrietas 18—3.
Clero de Brissac, Erika, Kont., Valdemāra 23—16.
Clozin, Jos., Marijas 19—3-a.
Coleman, Frédérik W. B., Amerik. Gesandt., Andr. Pumpura 5—8, Tel. 21500-92823.
Collàn, K. I. M., Oberst., Finnl. Mil.-Attaché, Jura Allunana 2-a—7, Tel. 23571-92828.
Collenkoff, Karl, Tischl., Brīvības ielā 149—7.

Collins & Letz,

Riga, Aspazijas bulv. (Theater-Boul.)

Tel. 23274/91500 u. 22314/96215
Tel.-Adr.: „COLLETZ“

Import-Export-Agentur.

Collins & Letz, H. I., Import-Export Agentur u. Kommission, (Wolle u. Mehl), Inh.: Herb. Collins u. Edgar Letz, Aspazijas bulv. 1, Tel. 23274-91500 u. 22314-96215, Telegr.-Adr.: „Colletz“.
Collins, Herbert, Kaufm., Viland ielā 4-a—12, Tel. 96878.
Collinion, Alex., Fris., Karlīnes ielā 17—33.
Hotel „Commerce“, H. III., Inh.: Philipp Kalmeyer, Aspazijas bulv. 13, Tel. 20053.
Commerzbank, Lettl., siehe Lettl. Commerzb.

mmerzbank, Rig., siehe Rig. Commerzbank.
nstmöbel u. Holzbearbeitungsfabrik „Complex“, Möbelfabrik, Glieder d. Verwalt.: N. Sudmal, R. Osolin u. D. Weinstein, Kand.: A. Bauz u. A. Janson, Brīvības ielā 82, Tel. 98707.
mpagnie Générale Transatlantique French Line, H. III., Passagier-Transport, Bevollm.: G. Cornot, l. Smilšu 20, Tel. 22844-95444, Telegr.-Adr.: „Frenchline — Riga“.
mpanie Industriale Commercio Estero, Audēju 8, Tel. 22651-92251.
ncordia Rigensis“, Corporation, l. Jēkaba 14, Tel. 21085-98085.
nfektion Louvre“, Damengard., Kaļķu 19, Tel. 22746-97546.
Conradi, Pharmaz. Laborat., Lāčplēša 87, Tel. 97461.
radi, A. F., Prok. d. F-ma Leo Lebedow & Co., Lāčplēša 40—6.
Alexandrine, Lehrn., Vilandes 1-4.
Edg., Stud., Baznīcas 45—9.
Eugen, Holzbr., Vilandes 1—4.
Ilka, Verk., Vilandes 1—4.
t.-Ges. d. Rig. Gummimanufaktur „Continent“, Gummifabrik, Präses: A. Sobolewitz, Glieder d. Verwalt.: S. Rosenzweig u. H. Schönberg, Kand.: T. Sobolewitz u. J. Rabinowitsch, l. Nometņu 59, Tel. 95964, 97403 u. 97395.
rnot, G., Bevollm. d. „French Line“, Brīvības 44/46, Tel. 97193.

er Handels- und Baumwoll-Industrie-Akt.-Ges.
„COTONA“
rstallstrasse 7. Tel. 21259
anufakturwaren engros.

Hand.- u. Baumwollindustrie A.-G. Cotona, H. I., Manuf.-W., Glied. d. Verwalt.: S. Bergmann, T. Cammerer u. J. Liwenzew, Mārstaļu 7, Tel. 21259, Telegr.-Adr.: „Cotona — Riga“.
ude, Otto, Stud., Kaļķu 23—7.
ueté, Karl, Georg, Basteja b. 2—7.
Pauline, Kass., Basteja b. 2—8.
abtree, Raitt & Co., H. I., Imp.-Exp. u. Kommission, einz. off. Gesellsch. John Crabtree u. Maurice Raitt, m. Peldu 4, Tel. 21199.
abtree John, Kfm., Hanzas l. 3—8, Tel. 95195.
mer, Erich, Bmt., m. Ķēniņu ielā 1—3.
Helga, Lehrn., Lazaretes 3—6.
agh-Bornholdt, M. A., Juŗa Allunana 5, Tel. 21895-98195.
eesemann, William, Dzirnavu ielā 39—3.
utzburg, Harald, Organist, Arsenala 7/7.
on, Helene, Lehrn., Dzirnavu ielā 3—11.
ux, Julius, Kfm., Meža 4—12.
y, Elsa, Eksporta 3—8.
Cunard Steam Ship Company, Ltd., H. I., Reisebüro, Bevollm.: J. W. Lawrence, l. Smilšu 11/13, Brīvzemnieka 22, Tel. 95862, Tel. 22711-93411, Emigrantenhaus, Tel.-Adr.: „Cunard“.

Czerniawsky, Verena, Buchh. u. Kass., Vaļņu 26—8.

Dabert, Jul., Feldsch., Buļļu 42-a—2.
Dabra, Jahn, Maurer, Spargeļu ielā 5—26.
Dabre, Emilie, Hdlrn., Stabu 116—2.
— Nik., Aufs., Stabu 116—2-a.
Dabris, Alb., Maurer, Sapieru 3—26.
— Emilie, Atgāzenes 7—5.
Dach, Salm., Klempn., Dzirnavu ielā 132—17.
Dachia, Erna, Kass., l. Ķēniņu ielā 37—11-12.
— Keile, Schndrn., l. Ķēniņu ielā 37—11-12.
— Raja, Kass., l. Ķēniņu 37—11-12.
Dadse, Karl, Bmt., Marijas 109—32.
— Karl, Techn., Dzirnavu 87/89—20.
— Wold., Mech., Artilerijas 35—10.
Dadsen, Jahn, Poliz., Brīvības 88—24.
— Willy, Fris., Terezes 6—6.
Dadsin, Eva, Kfm., Rēveles 35—16.
— Liily, Schndrn., Brīvības 180—11.
— Pet., Schuhm., Brīvības 180—11.
Dadsis, Anna, Krknpfleg., Vīlandes ielā 3-a—19.
— Anna, Stud., Avotu ielā 18—6.
— Arn., Bmt., Baznīcas 10/12—1.
— Karl, Bmt., Marijas 80—2.
— Sophie, Ieroču 10—50.
Dadsit, Al-dra, Kfm., Matīsa ielā 11/13—56.
— Anna, Marijas 56/58—10.
— Karl, Schuhm., Marijas ielā 83/85—35.
Daetz, Hans, Kalnciema 12-a.
Dage, Fritz, Maler, Artilerijas 11/13—11.
Dagels, Jak., Landw., Sējas 38—1.
Dages, Anna, Krkpfleg., V.-Jelgavas ielā 33—10.
Dagilite, Olga, Schndrn., Daugavpils ielā 68—2.
Dagis, Jak., Schndr., Akmeņu ielā 22/24—2.
— Mich., Fris., Brīvības 60/66—63.
— Mich., Kfm., m. Altonavas 3—2.
— Tom., Brieftr., m. Palisādu ielā 21/23—19.
— Vicenty, Fuhrm., Lielās muižas ielā 36—12.
Dagowitsch, Chaim, Kfm., Marijas ielā 10—110.
Dahbol, Albertine, Rēveles 77—50.
— Bertha, Kont., Vīlandes 3—17.
— Emilie, Schndrn., Lāčplēša 58—11.
— Milda, Schndrn., Artilerijas ielā 73—19.
— Minna, Elazabetes 20—10.
Emma, Dahbolin, G. V., Damenhutwerkst., Valdemāra 17.
J. Dahbolin, Damen u. Herrenschneider, Brīvības 60/62, Tel. 96842.
Dahbolin, Anna, Blaumaņa 25—30.
— Anna, Schndrn., l. Altonavas ielā 16—5.
— Amalie, Bonne, Brīvības 31—9.
— Emma, Antonijas 15—4.
— Georg, Mstr., Ģertrūdes 100—1.
— Jahn, Bmt., Ventspils 38—4.
— Jahn, Schloss., l. Lāču 11—5.
— Karl, Konserv., Basteja bulv. 7—12
— Lisette, Hsbn., Līvanu 12—1.
— Malwine, Hndrn., l. Lāču 11—5.
— Rud., Techn., Līvanu 12—1.
— Selma, Artilerijas 8—35.
— Theod., Stud., Līvanu 12—1.
— Valentine, Bmt., Ventspils 38—4.
— Wera, Blaumaņa 25—30.

Dahbolinsch, Alex., Archiv., Talsu ielā 12—68.
— Alex., Bmt., Talsu 12—68.
— Alex., Gärtn., Valdemāra 69—7.
— Andr., Kfm., Antonijas 15—4.
— Art., Bmt., Kurmanova 20.
— Jahn, Eisendr., Vīlipa 3—2.
— Jahn, Schndr., Brīvības 60/66—21.
— Karl, Stud., Lienes 8—13.
— Karl, Zimmerm., Lienes 8—13.
— Mart., Fuhrm., Bērzones 2—7.
— Mart., Tischl., Bruņinieku ielā 44/46—68.
— Osk., Telegr., Uniona 20—15.
— Theod., Schloss., Talsu 14—6.
— Willy, Dw., Raiņa bulv. 19—8.
Dahbols, Andr., Schloss., l. Piena ielā 2/4—21.
— Jahn, Bmt., Talsu 14—8.
— Joh., Schuhm., Ziemeļu 1—9.
— Mart., Schmd., čiekurkalnā, II. lin. 4-a—20.
— Nik., Buchh., Marijas 68—25.
— Rich., Bmt., Nometņu 44—4.
Dahbonsch, Arth., Stud., Kurmanova ielā 20—8.
Dahl, Friedr., Schloss., Slokas 1—4.
— Karl, Fabr.-Dir., Skolas 13—24.
— Marie, Verk., Slokas 1—4.
— Wold., Rīdzenes 15/17—5.
Dahlberg, sieh auch Dalberg.
Dahlberg, Alex., Schndr., Liksnas ielā 8—4.
— Karl, Bmt., Stabu 52—32.
— Marie, Hndldern., Alekša 10—2.
— Olgert, Schrifts., švarcmuižas ielā 10—19.
Dahlder, sieh auch Dalder.
Dahlder, Alma, l. Lāču 18—25.
— Joh., Gärtn., Lielāsmuižas 18—1.
— Katharina, Hdlrn., Krāsotāju ielā 13—50.
— Otto, Maler, Avotu 69—29.
— Otto, Schndr., Vīlandes 3—27.
— Pet., Maler, Krāsotāju 13—50.
— Pet., Stud., Elizabetes 101—9.
— Selma, Schndrn., Lāčplēša 90—5.
Dahle, Andr., Aufs., Bruņinieku 71—38.
— Elisabeth, Tulas 5—20.
— Heinr., Fuhrm., Vārnu 6—3.
— Jahn, Fuhrm., Terezes 4—6.
— Joh., Fuhrm., Terezes 4—6.
— Joh., Mech., Lāčplēša 31—14.
— Karl, Fuhrm., čiekurkalnā, II. šķ. lin. 4—2.
— Karl, Hsb., Marijas 30—4.
— Klara, Buchh., Matīsa 36—68.
— Marie, Kass., Krievu 1—5.
— Mart., Hsb., Lubānas 56—1.
— Mintaut, Marijas 30—4.
— Paul, Doz., Marijas 30—8.
— Vict., ver. Rechtsanw., Aspazijas bulv. 8—3. Tel. 20610/91510.
Dahlensche Kraftstation Baubureau, Valdemāra 1-a, Tel. 22096/95596.
Dahlensche Kalkbrennerei, Krasta 1, Tel. 96577.
Dahlensche Spar- u. Vorschus Ges., Melngalvju 1, Tel. 21876/92341.
Dahlits, Joh., Musik, Bruņinieku ielā 51—20.
— K., Marijas 83/85.
Dahlke, Arth., Koch., Marijas 50—38.
Dahlke, Emma, Schndrn., Artilerijas ielā 11—7.
— Heinr., Gärtn., Vecā Jelgavas ielā 62—16.
— Herm., Schloss., Vecā Jelgavas ielā 62—14.

— Max, Drog., Vecā Jelgavas ielā 62—16.
— Paul, Mont., Emmas 20-b—2.
Dahllit, Karl, Musik, Marijas ielā 83/85—14.
Dahlow, Rud., Schuhm., Sporta ielā 3-b—17.
Dahlwitz siehe auch Dalwitz.
Dahlwitz, Bernh., Verw., Šķūņu ielā 22—3.
— Eugen, Kont., Ausekļa 4—17.
— Katharina, Lehrn., Dzirnavu ielā 29—3.
— Magda, Valdemāra 24—8.
— Serg., Techn., Ausekļa 4—17.
Dahme, Schuhm., Baznīcas 4-a—28.
Dahnis, Thekla, Lehrn., Strēlnieku ielā 9—11.
Dahrsin, Alex., Verk., Lāčplēša ielā 92—10.
— Jahn, Tischl., Vēžu 23—15.
— Jule, Hndlrn., Purvciema 5—1.
— Marie, Lehrn., Elizabetes 101—6.
— Minna, Laboratorijas 23—10.
— Wally, Verk., l. Palisādu 25—6.
— Alma, Bruņinieku 115—82.
— Anna, Antonijas 15—43.
— Arved, Seem., Lutriņu 3—1.
— Auguste, Schndrn., Rumpmuižas ielā 31—13.
— Fritz, Bahnbmt., Avotu 9—11.
Dahrsinsch, Alex., Riekstu 10/7—1.
— Ed., Schndr., Rujienas 7—19.
— Egon, Dr. ,Assist. a. d. Hochsch., Elizabetes 31-a—8.
— Karl, Brieftr., Cēsu 11—6.
— Karl, Kfm., Lauku 5—13.
— Rob., Seem., Māruņes 3-b—67.
— Teophil, Stud., Rēveles 32—18.
Dahrsneek, Adelheide, Schndrn., Sabiles 1-a—3.
— Al-dra, Schriftf., Brīvības 2—7.
— Alide, Hdlrn., Akmeņu 15—33.
— Alide, Kont., Zvaigžņu 21—40.
— Arth., Bmt., Palīdzības 12—11.
— Grete, Fris., Ieroču 10—3.
— Jahn, Kfm., Raiņa bulv. 2—3.
— Jak., Zvaigžņu 21—40.
— Jak., Landw., Ērgļu 14—13.
— Karl, Mstr., Vidzemes šos. 35—2.
— Karl, Schuhm., l. Grēcinieku 25.
— Konst., Stud., Palīdzības 12—11.
— Lisa, l. Piena 12—4.
— Marie, Wirtin, Avotu 29—31.
Dahrsneek, Olga, Schndrn., Alberta ielā 7—6.
— Pet., Kass., Uniona 8—3.
— Pet., Silberschm., l. Grēcinieku ielā 25—9.
Dahw, Jahn, Stud., Brīvības 186—6.
Dahwe, Alvine, Buchh., Marijas ielā 56/58—7.
Dahwid, Jos., Schndr., Bauskas 2—12.
Dahwis, Joh., Lehr., Strēlnieku 9—11.
— Lydia, Lehrn., Miera 17-a—9.
— Lydia, Stud., Bruņinieku 28—90.
— Marianna, Stud., Bruņinieku ielā 28—90.
— Willy, Lehr., Miera 7-a—9.
Dahwit, Joh., Fuhrm., l. Lubānas ielā 12—1.
Dahzis, Theod., Bahnbmt., Elizabetes ielā 22—27.
Daiber, Elionore, Lehrn., Antonijas ielā 3—8.
— Heinr., Künstl., Antonijas 3—8.
Daibus, Jak., Verk., Maiznicas 10—7.
Daiga, Jahn, Lehr., Augļu 8-a—2.
— Paul, Lehr., Kr. Barona 31-a—14.
Daige, Paul, Verk., Marijas 106—27.
Dailazis, Arvid, Stud., Kurmanova ielā 11—31.
— Hans, Bäcker, Kurmanova 11—31.
Gesellsch. „Daile un Darbs", P. Betler u. Co., H. III., Buchverlag, Inh.: Paul Betler, Alfr. Rasum u. Jahn Rainis-Pleekschan, Kurmanova ielā 8, Tel. 92373.
„Dailes Teatris", Lāčplēša 25, Tel. 90334.
Daise, Arth., Ieroču 4—14.
— Mich., Fuhrm., Kazarmu 1—4.
K. Dajewsky, Kolon. u. Weinhandl., Alberta 2-a, Tel. 92383.
Dajewsky, Karl, Kfm., Alberta 2-a—2
Dakka, Aug., Schuhm., Valdemāra ielā 79—4.
Dakar, Ed., Töpfer, Daugavpils ielā 60—14.
— Jahn, Landw., Purvciema 82—2.
Dakker, Jak., Stud., Rēveles 32—11.
— Marie, m. Pils 13—6.
— Nik., Stud., m. Pils 13—6.
— Paul, Stud., Blaumaņa 27—20.
Daks, Jahn, Gärtn., Kr. Barona ielā 93—21.
Dakscha, Christ., Tischl., Cēsu 2—49.
— Joh., Fris., Māruņes 3-b—5.
— Mathilde, Stud., m. Nometņu ielā 23/25—35.
Daksche, Emma, Hsb., Briņģu 10.
— Selma, Stud., Kurmanova ielā 20-b—33.
Dakscheneek, Dora, Schndrn., Bruņinieku 30/32—4.
— Joh., Bmt., Bruņinieku 30/32—4.
— Rich., Bmt., Bruņinieku 30/32—4.
Daksis, Ed., Kfm., Vidzemes šos. 11—5.
— Ed., Schndr., Vidzemes šos. 11—11
— Mahrzis, Schmied, Kr. Barona ielā 80—48.
Dakstin, Alwine, Weberin, Bruņinieku 72—22.
— Willy, Mont., Bruņinieku 72—22.
— Wold., Buchh., Bruņinieku ielā 72—22.
Dakter, Alvine, Kont., Karlines ielā 39—10.
— Andr., Kfm., Bērzu 10—3.
— Ernst, Čiekurkalnā, IV. šķ. lin. 1—7.
— Eva, l. Maskavas 134—25.
— Jahn, Schuhm., Vārnu 9—44.
— Jak., Stationchefs.-Geh., Stat Thorensberg 2—2.
— Joren, Tischl., Stabu 116—38.
— Karl, Bmt., Laktas 2/4—14.
— Olga, Schndrn., Vārnu 9—44.
— Theofile, Vārnu 9—44.
Dakteris, Ed., Aufs., Bruņinieku 111—10.
Daktin, Pet., Dw., Dzirnavu 45/47—1.
Dalb, Aug., Schuhm., Laboratorijas ielā 15—3.
Dalberg, Amalie, Valguma 15/17—43.
— Arth., Offiz., Blaumaņa 26—58.
— Gedert, Schloss., Ventspils 11—18.
— Jak., Steuerm., Valguma ielā 15/17—45.
— Marie, Kass., Blaumaņa 26—58.
— Olga, Avotu 29—6.
Dalbin, Amalie, Kont., Kurmanova ielā 6—13.
— Antonie, Bmtn., Avotu 5—14.
— Arv., Buchh., Avotu 5—14.
— Arv., Stud.,Bmt., Avotu 5—14.
— Christine, Heb., Matīsa 44—13.
— Ed., Hsb., čiekurkalnā, III. šķ. lin. 7-a.
— Ed., Landw., čiekurkalnā, VII. šķ. lin. 7-a—1/4.
— Heinr., Eisendr., Liepājas 9—34.
— Heinr., Web., Ventspils 19-a—9.
— Joh., Schloss., Daugavgrīvas ielā 32—2.
— Karl, Web., l. Nometņu 62—46.
— Lina, Bruņinieku 44/46—38.
— Lisa, Marijas, 122—17.
— Lucie, Fris., Daugavgrīvas 32—
— Mart., Zimmerm., Turgeņeva 10/12—4.
— Milda, Schndrn, čiekurkalnā, VII. lin. 7-a—1/4.
— Thea, barmh.-Schw., Jelgavas šos. 23/25—29.
Dalbinsch, Albert, Stud., Tērbatas ielā 33/35—38.
Dalder, Anna, Maschschr., Dzirnavu ielā 20—14.
— Anna, Dolm., Dzirnavu 20—14.
— Elsa, Schndrn., Klusā 7—8.
— Jahn, Dw., Merķeļa 10—34.
— Joh., Bmt., Pļavas 4—1-a.
— Joh., Ztghdlr., Dzirnavu 20—14.
— Jur., Landw., Beberbeku 46—1.
— Kaston, Pred., Alekša 7—1.
— Valentin, Buchh., Bruņinieku ielā 87—50.
Dalgis, Jahn, Maurer, Cēsu 41—8.
Dalgis, Karl, Schmied, Cēsu 41—8.
Dalin, Rosa, Wäsch., l. Kalēju ielā 14/16—4.
— Thekla, l. Kalēju 14/16—4.
— Wilh., l. Kalēju 14/16—4.
Dalinsch, Rob., Stud., Tērbatas 26—
Dalit, Joh., Zvaigžņu 24—86.
Dalit, Karl, Mech., Marijas 83/85—1
Dalits, Rob., Buchh., Ādmiņu 4-a—

Gebr. O. & J. Dalitz
Scheunenstrasse 26 :-; Tel. 22863/9076
Schreib- und Rechen-Maschinen
Vervielfältigungs-Apparate
Kontormöbel, Reparatur-Werkstatt

„Gebr. O. u. J. Dalitz", H. III., Schreibmasch. u. deren Zubehö Inh.: James u. Osk. Dalitz, Šķūņ ielā 26, Tel. 22863/90762.
Dalitz, Arth., Verk., Cēsu 43—11.
— Emilie, l. Lāču 14—10.
— Gust., Kont., Marijas 31—1.
— Jeames, Kfm., Hamburgas 31.
— Margareth, Hsb., Hamburgas 31
— Marie, Kass., Bruņinieku 27—10
— Osk., Buchh., Cēsu 43—10.
Daljreen, Eugenie, Kont., Dzirnavu ielā 59—6.
Dallit, Ed., Kelln., Lāčplēša 31—3.
— Marie, Fris., Lāčplēša 31—3.
— Karoline, Strick., Artilerijas ielā 33—11.
Dalmann, Lucie, Krknpfleg., Rumpmuižas 16—9.
Dalwitz, Bruno, Ing., Blaumaņa 8—
— Karl, Ing., Blaumaņa 8—8.
Damanin, Proch., Wächt., Kuzņecov ielā 3—6.
Damann, Emma, Lielāsmuižas ielā 2-a—1.
— Jahn, Böttcher, Rūpniecības ielā 11—5.
— Karl, Daugavpils 49—18.
— Karl, Böttcher, Lielāsmuižas ielā 2-a—1.

Damarowsky, Aug., Elizabetes 9—10.
— Jos., Masch.-Mstr., Kronvalda bulv. 4—3.
— Julianne, Hndlrn., Balasta dambī Nr. 58—1.
— Meta, Kass., Kronvalda bulv. 4—3.
— Wilh., Lehrl., Elizabetes 9—10.
Dambe, Alfred, Müller, Zaļā 3—23.
— Andr., Kapt., Balast dambī 68—3.
— Anna, Dw., Avotu 33—7.
— Antonie, Kont., Matīsa 66—27.
— Arn., Fuhrm., l. Lāču 7—2.
— Austra, Marijas 136—26.
— Berta, Pokrova 11—36.
— Biruta, Schndrn., Jelgavas šos. 54—1.
— Edg., Stud., Brīvības 125—6.
— Ed., Kfm., Stabu 61—17.
— Emilie, l. Kuldīgas 14—2.
— Emma, Schndrn., Rumpmuižas ielā 13—50.
— Eva, Schndrn., Sadovņikova ielā 19—18.
— Jahn, Schuhm., Blaumaņa 14—15.
— Jak., Dw., Teatra 7—6.
— Jul., Bankbmt., Kalnciema 46—15.
— Jul., Bmt., Kalnciema 46—15.
— Lisa, Marijas 50—41.
— Lisa, Schuhm., Bauskas 6/8—73.
— Milda, Stud., Tērbatas 33/35—5.
— Nik., Bmt, Matīsa 66—27.
— Pet., Zimmerm., Zaļā 3—32.
— Rich., Feuerw., Akmeņu 17—2.
— Rud., Bmt., Marijas 86—15.
— Rud., Seem.,Akmeņu 15—15.
Dambekaln, Andr., Wächt., Trijādibas ielā 22—7.
— Biruta, Aktr., Marijas 19—15.
— Ed., Exped., l. Miesnieku 10—3.
— Emma, Lehrn., l. Miesnieku 9—5.
— Irma, Stud., Lāčplēša 35—29.
— Jahn, Rechtsanw., Marijas 19—15. Tel. 90301.
— Karl, Stud., Kungu ielā 26—6.
— Lina, Bmtn., Lāčplēša 35—29.
— Lisette, Stud., Lāčplēša 35—29.
— Pet., Dw., Stabu 33—12.
Dambeneek, Dore, Wäsch., m. Nometņu 17—29.
— Sylvest., Schuhm., Gaujienes ielā 7—17.
Damberg, Agnes, Korresp., l. Lāču ielā 14—6.
— Alex., Marijas 131—11.
— Al-dra, Wirtsch., l. Jēkaba ielā 28—18.
— Alide, Schndrn., Uniona 39—21.
— Alvine, Plätt., Hospitaļa 3—5.
— Andr., Wollenkr., Žaldatu 11—3.
— Anna, Lehrn., Brīvības 144—13.
— Aug., Maurer, Zvaigžņu 2—63.
— Aug., Verk., m. Pils ielā 13—7.
— Christian, Ind. u. Landw., Andr. Pumpura 5—10.
— Christine, Artilerijas 73—10.
— Ed., Messer, Kuldīgas 11—17.
— Ed., Schndr., Lenca 2—32.
— Emma, l. Bišu 17—20.
— Ernst, Buchh., l. Lāču 14—13.
— Friedr., Glaserr., Rēveles 35—53.
— Friedr., Kanzl.-Chef., Stabu ielā 46/48—6.
— Fritz, Brenn., Andr. Pumpura ielā 5—10.
— Fritz, Eisendreh., Daugavpils ielā 49—120.
— Herm., Buchh., Marijas 141—12.
— Fritz, Stud., Andr. Pumpura ielā 5—10.
— Hans, Masch., čiekurkalnā, III. šķ. lin. 2—16.
— Jahn, Stud., Marijas 15—12.
— Jak., Bmt., Brīvības 144—13.
— Julie, Hdlrn., l. Jēkaba 28—18.
— Jul., Kurs., Lauku 8—2.
— Karl, Schndr., Lāčplēša 9—6.
— Karl, Verk., Blaumaņa 34—3.
— Leop., Kont., Stabu 46/48—6.
— Lucie, Schndrn., Marijas 131—13.
— Lucie, Strick., l. Bišu 17—20.
— Martha, Andr. Pumpura 5—10.
— Malvine, Schndrn., Marijas ielā 131—12.
— Milda, Stud., Brīvības 144—13.
— Nik., Fabr.-Verw., Kalnciema ielā 32-a—4.
— Ottilie, Marijas 131—11.
— Rob., Stud., Lāčplēša 9—6.
— Theod., Schuhm., Kalnciema ielā 71—1.
— Wera, Stud., Tērbatas 38—20.
— Willy, Jelgavas 7.
— Willy, Schndr., Karlines 35—1.
— Wold., Schriftst., Tērbatas 38—20.
Dambis, Ernst, Schuhm., Bruņinieka ielā 6—15.
— Ernst, Schuhm., Volguntes ielā 43-a—1.
— Jahn, Bäcker, Kr. Barona 93—19.
— Pet., Bäcker, Matīsa 99—30.
— Wilma, Schndrn., Marijas 104—41.
Dambit, Alex., Maler, m. Nometņu ielā 32—12.
— Charlotte, Kr. Barona 85—11.
— Ed., Kont., Avotu 19—4.
— Ed., Kont., Bruņinieku 22—29.
— Luise, Buchh., Bruņinieku 22—29.
— Marie, Bruņinieku 22—29.
— Marie, Strick, Krāsotāju 11—32.
— Milda, Strick., Vilku 1—10.
— Rob., Oberstt., Elizabetes 6—3, Tel. 94407.
— Theod., Schmied., Rēveles 61—9.
Dambran, Alvine, Schndrn., Ganību dambī 15—82.
— Andr., Wächt., Matīsa 135—10.
— Christ., Riekstu 1—5.
— Emma, Hdlrn., Kr. Barona 102—7.
— Jak., Kfm., Akmeņu 8—2-b.
— Joh., Kelln., Stabu 91—32.
— Karl, Schloss., Bruņinieku ielā 44/46—29.
— Olga, Schndrn., Daugavgrīvas ielā 32—76.
— Otto, Ag., Ģertrūdes 64—9.
— Walt., Stud., Akmeņu 8—2-b.
Dambrasky, Mart., Masch., m. Piena ielā 10—16.
Dambrau, Reinis, Daugavgrīvas ielā 32—72.
Dambren, Karl, Kfm., L. Lubānas ielā 33—2.
Dambrowski, Joh., Tischl., Arsenala ielā 7/11.
Dambrowsky, Karl, Kr. Barona ielā 7/9—6.
Dambur, Marie, Schndrn., Karlines ielā 3/5—17.
Dame, David, Schriftführer, l. Buļļu ielā 12-c—24.
Damenowsky, Karl, Maurer, Artilerijas ielā 61—6.
— Minna, l. Alūksnes 5—8.
Dameschik, Itzig, Maler, Ziemeļu ielā 16—10.
Damesek, Rosa, Schndrn., Lāčplēša ielā 137—5.
Damje, Pine, Nesse, Kont., Ģertrūdes ielā 4—9.
Damjekaln, Georg, Retouch., Dzirnavu 107—21.
Dammberg, Bernh., Journ., Alberta ielā 12—9.
— Rich., Bmt., Alberta 12—9.
— Selma, Kont., Alberta 12—9.
Dammer, Ernst, Dzelzsceļa 3—2.
— Olga, Dzelzsceļa 3—2.
Dammerstern, Herm., Töpfer, Skolas ielā 15—3.
Dammert, Hugo, Agron., Elizabetes ielā 8—3.
Dampfers verwalt. siehe, städt. Dampferverbind..
Dampel, Joh., Kfm., Purva 14—1.
Damrose, Annette, Pļavas 9—5.
— Emil, Schloss., Kauguru 5—4.
— Friedr., Holzbr., Marijas 17—6.
Damsch, Rud., Kondukt., Vārnu 15—28.
Damschkaln, Ed., Industr., Elizabetes ielā 91/93.
— Emma, Schndrn., Zvaigžņu ielā 21—79.
— Hermine, Tērbatas 88—56.
Damsen, Helene, Heb., Bruņinieka ielā 12—16, Tel. 91593.
Damson, Wass., Bmt., Bruņinieku ielā 51—14.
Damsky, Al-dra, Dw., Blaumaņa ielā 14—16.
Damsky, Pesse, Heb., Baznīcas ielā 25—3, Tel. 98669.
— Salman, Verk., l. Maskavas ielā 106—6.
— Wilh., Stat.-Chefsgeh., Kr. Barona ielā 17—7/8.
Damwald, Jakobine, Hsb., Aizupes ielā 9—1.
Danberg, Emilie, Hsb., Grotes 3—1.
— Joh., Bäck., Patvērsmes 22—26.
Dancing Palace, Café u. Konditorei, Elizabetes ielā 55, Tel. 93391.
Dancke, Dagmar, Heb., Jēkabpils ielā 19—7.
Danden, Ed., Bäcker, l. Maskavas ielā 142-a—1.
— Joh., Zvaigžņu 22—25.
Dander, Jahn, Offiz., Slokas 18—6.
Confection „Dandy", H. III., Herren- u. Kindergard., Inh.: Max Salmonowitz, Geschäftsf.: Moritz Machmonik, Aspazijas bulv. 8, Tel. 22906/91906.
Danberg siehe Danneberg.
Daneberg, Hermine, Bmtn., Brīvības ielā 149—23.
— Karl, Techn., Lāčplēša 29—50.
— Marie, Brīvības 149—23.
Danelis, Pet., Schuhm., Koku 7—34.
Danemann, Benj., l. Peldu 19—35.
— Herm., Holzbr., l. Peldu 19—35.
Danenberg, Marie, Erzieh., Andr. Pumpura 5—3.
Danemann, M. m. Minsterejas 8, Tel. 20875.
— Moses, Holzbr., l. Peldu 19—35.
Danenhirsch, Henny, Hsb., Marijas ielā 71—1.
— Jos., Marijas 71—2.
— Mich., Marijas 71—3.
— Sarah, Marijas 71—3.
Danewitsch, Joh., Schndr., Pērnavas ielā 27—56.
Danewitz, Ella, Schndrn., Artilerijas ielā 73—4.
— Joh., Wäsch., Artilerijas 73—4.
Danfeld Damberg, Jahn, Landmess., Noliktavas 5—7.
Danfeld, Jul., Förster, Matīsa ielā 11/13—30.

Dange, Emmeline, Hsb., Blaumaņa ielā 26—26.
— Irine, Stud., Blaumaņa 26—26.
— Julie, Jēkabpils 31—2.
Balt. Handels-Technische Gesellsch. E. Daniels, F. Schmidt u. Co., H. II., Imp.-Exp. (Maschinen u. techn. Zubehör), Inh.: Edgar Daniels, Prok.: Wilh. Martinsohn, Merķeļa 21, Tel. 23245/91459, Tel.-Adr.: Ogomarus-Riga.
Daniel, Alex., Bmt., Bruņinieku ielā 75-b—13.
— Anna, V.-Mīlgrāvī, Krasta 3—2.
— Mart., Seem., Pērnavas 13—3.
— Anna, Kont., Matīsa 52—47.
— Rud., Schmied., l. Buļļu 12-b—1.
— Joh., Wächt., Miera 8—20.
— Mart., Seem., Pērnavas 13—3.
— Pet., Verk., Miera 8—20.
— Rud., Schmied., l. Bu"u 12-b—1.
— Willy, Maurer, Ērgļu 3-a—28.
Emma Daniel-Schulz u. Johanna Tillner, G. V., Damenhutwerkst., Elizabetes 21-a.
Daniel-Schulz, Edg., Kfm., Dzirnavu ielā 5—17.
— Emma, Putzm., Dzirnavu 5—17.
Danielsen, Anna, Buchh., Blaumaņa ielā 29—2.
Danielson, Arv., Schrifts., Kr. Barona ielā 32—6.
Danilewitsch, Longin, Bmt., Brīvības ielā 170—22.
— Ossip, Bmt., Valmieras 28—3.
— Stanisl., Bahnarb., Hapsalas ielā 12—38.
Danilewsky, Alex., Mech., Balastdambī 12—1.
— Heinr., Schuhm., Jāņa sētā 1—7.
— Konst., Schuhm., Jāņa sētā 1—7.
Danilin, Dimitri, Daugavpils 38—12.
— Fanny, Stud., Tērbatas 57/61—13.
Danilin, Feiga, Lehrn., Ģertrūdes ielā 29—2.
Danilin, Marie, Daugavpils 38—12.
— Nath., Gerber, Ģertrūdes 29—2.
Daniller, Benj., Schndr., Lāčplēša 50—15.
— Gessa, Kass., m. Kalēju 10/12—5.
— Max, Reisend., m. Kalēju 10/12—5.
— Rala, Kont., Ģertrūdes 52—7.
— Sabine, Kass., Lāčplēša 50—15.
— Wigder, Schndr., Ģertrūdes 52—7.
Danilow, Agafja, m. Kalnu 1—2.
— Alex., Staatsbmt., Valdemāra ielā 15—3.
— Akulina, m. Maskavas 13—2.
— Ant., Buchh., l. Palisādu 29—15.
— D., Bmt., Kalēju ielā 32—1.
— Jahn, Hsb., Čiekurkalnā, I. l. 23.
— Johanna, Buchb., Lienes 16—4.
— Konst., Bäcker, Matīsa 58—5.
— Luka, Schuhm., Daugavpils ielā 68—1.
— Marie, Alberta 3—14.
— Olymp., Tischl., Tulas 18/20—2.
— Sim., Chauff., Lāčplēša 88—4.
— Wold., Poliz., Miera 4—4.
Danilow-Balkowsky, Sergei, Zahnarzt, Baložu 29—1.
Danilow-Milkowsky, Andr., Pharm., Ģertrūdes 51—19.
— Dimit., Kont., Ģertrūdes 51—19.
Danilow-Milkowski, Vict., Hsverw., Lenca 2—14.
Danilowa-Milkowskaja, Warwara, Lehrn., Avotu 16—7.
Danilowitsch, Abr., Verk., Ģertrūdes ielā 54—27.
— Adolf, Kont., Brīvības 40—8.
— Boruch, Verk., Ģertrūdes 54—27.
— Sliom, Kaļķu 36—3.
Danilsohn, Joh., Schndr., Patversmes ielā 22—27.
Daniluk, Jak., Geschäftf., Stabu ielā 6—25.
Saul Danin, Wolle- u. Garn.- Handl., l. Grēcinieku 28, Tel. 20763.
Danin, Ad., Stud., Skolas 14—15.
— Aron, Verk., Brīvības 112—5.
— Hanse, Skolas 14—15.
— Saul, Kfm., Skolas 14—15.
Danischewski, Erica, Schndrn., Teatra 4—9.
— Erna, Modist., Teatra 4—9.
— Margot, Schndrn., Teatra 4—9.
— Theod., Tischl., Avotu 9—3.
— Wold., Bmt., Marijas 13—12/13.
Danischewsky, Hugo, Bmt., Avotu ielā 9—3.
— Senta, Stud., Avotu 9—3.
Danisewitsch, Matis, Schndr., l. Maskavas 106—12.
Danisow, Helene, l. Kalnu 13—71.
Danitowski, Franz, Ag., Raiņa bulv. 3—16.
W. Danjuschewsky, Drogen- u. Chem. Handl., Kungu 25, Tel. 20842.
Danjuschewsky, Sam., Prov., Bruņinieku 20—37.
Danka, Elfride, Schndrn., Rumpmuižas 16—9.
— Herm., Tapez., Tērbatas 20—14.
— Olga, Brieftr., Katoļu 48/50—43.
Danke, Alb., Tischl., Zvaigžņu 16—23.
— Christine, Rudolfa 142.
Danken, Olga, Pfleg., Marijas ielā 117—10.
Dankerowitz, Jenny, Stud., Pulkv. Brieža 9—13.
Dankewitsch, Natalie, Lejas 7—39.
Danken, Aug., Klempn., Brīvības ielā 128—7.
— Rob., Riemermuižas 22—1.
Danker, Schlom, Fabr., Dzirnavu ielā 92—16.
Dankowsky, Karl, Schrifts., Bauskas ielā 6/8—5.
— Sigfried, Schrifts., Bauskas ielā 6/8—5.
Dankumkaln, Ernst, Torģeļu 2—3.
Danleit, Joh., Schloss., Vēja 7—8.
Dann, Ed., Kondukt., Harasa 1—35.
Dannberg, Anna, Strick., Rumpmuižas 20—11.
— Edith, Valdemāra 9—6.
— Max, Staatsbmt., Valdemāra ielā 9—6.
Danne, Christian, Chem., Rēveles ielā 83—25.
— Ede, Bolderajā, Ievas 5—1.
— Emma, Marijas 70—53.
— Hans, Hsb., Bolderajā, Ievas 5.—
P. Danneberg, H. I., Agentur u. Schiffskont., Bevollm. d. F-a, Jahnis Salzmann, Bremiešu 5—5, Tel. 21968/95472, 23493/92072.
Danneberg, Anna, Valdemāra ielā 67-a—14.
— Elisa, Sporta 3-a—4.

Olga Danneberg
Privat-Adresse:
Waldemarstrasse 4, W. 1. Tel. 21972/90972

— Olga, Valdemāra 4. T. 21972/90972
— Ottfr., Rechnungsf., Lienes 9—50.
Chaja Dannemann, H. III., Galanteriew., l. Peldu 13, Tel. 23386/96124.
Markus Dannemann, Heringe u. Konserven, Herst. von Konserven, Minsterejas 8 u. Ģertrūdes 13
Dannemann, Abr., Kfm., Tirgoņu ielā 16—5.
— Annete, Landw., m. Solitudes 5.
— Bertha, Stud., Basteja bulv. 4—10.
— Betty, Bmtn., Brīvības 67—9.
— Hirsch., Stud., Tirgoņu 16—5.
— Hirsch., Lehrl., l. Grēcinieku ielā 28—2.
— Karl, Schmied., Uniona 20—2.
— Markus, Kfm., Basteja b. 4—10.
— Sam., Bmt., Brīvības 67—9.
Dannenberg, Alex., Bankbmt., l. Nometņu 40—2.
— Anna, m. Bīskapa 1—8.
— Arn., Steuerm., Amalijas ielā 5-a—12.
— Behr, Schndr., Lāčplēša 47—6.
— Dora, Hdlrn., Krusta 8—1.
— Elisabeth, Augļu 16—9.
— Elsa, Stud., Baznīcas 37—8.
— Emilie, Jelgavas šos. 46—4.
— Euphros., Schndrn., Parka ielā 1-a—19.
— Fritz, Kfm., Brīvības 152.
— Fritz, Schndr., V.-Mīlgrāvī, I. Lin. 12—1.
— Jahn, Schuhm., Stabu 20—12.
— Jahn, Tischl., Jelgavas š. 35-a—10.
— Joh., Fris., Stabu 71—11.
— Jos., Kfm., Aspazijas bulv. 3—6.
— Karl, Stud., Baznīcas 37—8.
— Leontine, Stud., l. Jēkaba 28—7.
— Ludw., Tischl., Jelgavas šos. 35-a—8.
— Milda, Schndrn., Jelgavas šos. 35-a—10.
— Nechame, Kfm., Lāčplēša 47—6.
— Pet., Kfm., Valdemāra 4—1.
— Rob., Lagerverw., Blaumaņa ielā 25—10.
— Sophie, Hsb., Vidzemes šos. 79.
— Theod., Bmt., l. Nometņu 40—2.
— Wilma, Hslehrn., Lāčplēša 1—4.
— Wold., Stud., Stabu 99—4.
— Wold., Tapez., m. Bīskapa 1—8.
Dannenbergson, J., Dir. d. Gen.-Transit-Bank, Valdemāra 20—1.
Dannenhirsch, Bernh., Vīlandes ielā 10—4.
— Berta, Vīlandes 10—4.
— Honel, Verk., Tērbatas 23/25—11.
— Leopold, Buchh., Vīlandes 10—4.
— Mart., Musik., Strēlnieku 19—8.
— Michael, Ch., jun., Marijas ielā 71, Tel. 97824.
— Mosus, Lehr., Stabu 52—16.
— Wlad., Kommis., Strēlnieku ielā 19—8.
Nik. Dannewald, H. III., Restaur. Kl. „Automat", šķūņu ielā 19, Tel. 22712/90912.
Danos, Arp., Kfm., Valdemāra 19—
Danowitsch, Johanna, Kont., Brīvības ielā 174—41.
Danowsky, Stanisl.; Tschl., Katoļu ielā 28—51.
Danschep, Joh., Bmt., Stabu 116—1
Danske, Dorothea, Stabu 8—13.
— Elisabeth, Kont., Stabu 8—13.
Danson, Olga, Verk., l. Miesnieku ielā 1—5.

seite 419 noch 420

Rig. Lederfabrik „Derma", R. Pukin & J. Bach, Gerberei, Inh.: Rachmiel Pukin u. Iser Bach, m. Nometņu 44-a, Tel. 95300.
Dermann, Anna, Stud., Marijas 5—**27,**
— Herm., Gärtn., Vidzemes šos. 4/6—23.
— Jahn, Kesselschm., Zvaigžņu ielā 31—5.
— Slowe, Schndrn., l. Maskavas ielā 79—15.
— Theod., Tischl., Kalnciema ielā 99-a—3.
Derneik, Jak., Prov., Schreyenbusch, I. Lin. 38-a—1.
Derr, Bertha, Vārnu 11—14.
Derrum, Arn., Alt-Mühlgraben, I. Lin. 8—3.
Derschan, Jul., Seiler, Augustines ielā 12—83.
Derschewetzky, Elisabeth, Daugavpils 20—16.
Dertsch, Wulf, Stabu 91—34.
Derum, Anna, Cēsu ielā 23—27.
— Arth., Bmt., Kr. Barona 93—32.
— Ed., Untern., Ērgļu 22—1.
— Jahn, Bäck., Talsu 5—1.
— Jahn, Sattl., Kr. Varona 93—32.
— Karl, Schloss., Adolfa 17—5-8.
— Willy, Stud., Dzirnavu 34—15.
Derums, Fritz, Kfm., Cēsu 5—6.
Derup, Arv., Schndr., Lienes 25—21.
— Christ., Schndr., Bruņinieku ielā 44/46—49.
— Lisa, Hsb., Bolderaa, Ādama 11.
— Milda, Schndrn., Matīsa 101—42.
— Karl, Bäck., Mārupes 3-b—55.
Des, Mathilde, Kurmanova 26—30.
Desa, Jahn, Kont., Artilerijas ielā 11/13—37.
Desatneek, Boris, Verk., Vitebskas ielā 1—2.
— Chaim, Elektrotechn., Vitebskas ielā 1—2.
Deschimann, Willy, Mech., Harasa ielā 1—26.
Desmitneek, Arv., Stud., Dzirnavu ielā 59—12.
Dessa, Rob., Schloss., Matīsa ielā 101—30.
Dessain, Dorothea, Hsb., Kalnciema ielā 65—1.
— Jenny, Lehrl., m. Nometņu 39—12.
— Karl, Eisendr., Alt-Mühlgraben, Krasta 6—1.
— Theodora, Web., m. Nometņu ielā 39—12.
Konserven-Fabrik „Dessert", L. S. Isrez, G. IV., Inh.: Leiba Isrez, Avotu 27, Tel. 96120.
Dessin, Edg., Korresp., Bruņinieku ielā 20—41.
Dessis, Jahn, m. Palisādu 2-a—1.
Rafael Dessler, Agentur, m. Pils 1.
Dessler, Rafael, Kfm., Lāčplēša ielā 52/54—25.

„DESTRUKTOR" A. & S. Knopping,
Peitaustrasse 10. :-: Tel. 20790

„Destruktor", A. u. S. Knopping, G. IV., Hülsenfabr., Inh.: Alex. u. Simon Knopping, Peitavas 10, Tel. 20790.
Detenhof, Dorothea, Teleph., m. Kalēju 19—3.
— Emilie, Brīvibas 100—23.
— Alma, Baznīcas 24—6.
— Hugo, Drog., Schreyenbusch, V. Querl. 7—1-2.
Georg Detenhoff, G. V., Transportarb., Dzirnavu 1—3.
Dettenhoff, Olga, Lehrn., Elizabetes ielā 16—14.
Detlaus-Olinsch, Ferdin., Bahnbmt., Laivu 1—28.
Detlaw, Elsa, Bmtn., Stabu 16—24.
— Jahn, Buchh., Stabu 16—24.
— Karl, Mont., Laboratorijas 25—13.
— Martha, Kindermagd., Vecpilsētā 19—4.
Detlof, Leopold, Verk., Stabu 58—14.
Detloff, Glafira, Schndrn., Kalnciema ielā 21—5.
Detlow, Christine, Kfm., Marijas ielā 109—45.
— Ed., Glaser, l. Lāču 9—53.
— Emilie, Ģertrūdes 67—2.
Detlowsky, Eug., Lagerverw., l. Bezdelīgu 1—2.
Dettendorf, Alwine, Lāčplēša 73—25.
Dettloff, Alex., Stat.-Chefsgeh., Stabu 87—16.
— Aug., Buchh., Bruņinieku 28—19.
— Eugen, Bakteriologe, Skolas ielā 12-a—14.
— Friedr., Elektromont., Kr. Barona ielā 120—19.
— Joh., Kont., Lāčplēša 73—11.
— Karoline, Stick., Lāčplēša 73—11.
— Katharine, Schndrn., Katoļu ielā 24—4.
— Osk., Schloss., Baložu 33—3.
— Theod., Schloss., Duntes 52—1.
— Wilh., Buchh., Baložu 33—3.
— Wilhelmine, Wärt., Antonijas ielā 14-a—2.
Dettmann, Otto, Schuhm., Ģimnastikas 19-a—1.
H. W. Dettmering, K.-G., Vertr.: J. Weipert & Söhne, Heilbronn a/N. & Motorenfabrik Rich. Keidel, Crailsheim, l. Smilšu 22, Tel. 21141-98791.
Dettmering, Hugo, Kfm., l. Smilšu ielā 22—11.
Deu, Reinh., Schloss., Saikavas 1—5.
J. Deubner, H. III., Buchhdlg., Inh.: Moritz Deubner, Tirgoņu 14, Postfach 558.
Deubner, Gerte, Citadeles 2—10.
— Henriette, Lāčplēša 9—4.
— Herta, Verk., Citadeles 2—10.
— Lilly, Teleph., m. Pils 4—5.
— Moritz, Inh. d. Buchhandl. J. Deubner, Citadeles 2—10.
— Paula, Antonijas 15—32.
— Wilh., Ing., Lāčplēša 9—1.
— Wolfgang, Stud., Lāčplēša 9—1.
Gebr. Deutsch, G. V., Hülsenfabr., Elizabetes 24, Tel. 92675, Inh.: Samuel Deutsch.
F. Deutsch, G. IV., Graph., Kunstanstalten, Inh.: Margot Grosset, Dagmar Grosset, Nik. Grosset, Ingeborg Grosset u. Alice Grosset, Mārstaļu 1, Tel. 23205-92205.
Leiba Deutsch, G. V., Buchdruck., l. Peldu 24.
Mendel Deutsch, G. V., Möbelwerkst., Kurmanova 20-a.
M. Sch. Deutsch, H. III., Papiergrosshandl., Inh.: Meier-Susmann Deutsch, l. Jaunavu 7, Tel. 22785-91785.
Nathan Deutsch, G. III., Blechwarenfabr., Tērbatas 84, Tel. 92456.
Deutsch, Abr., Lopkautūves 1—3.
— Ant., Kurier, Jelgavas š. 39—4-5-7
— Berka, Kfm., Parka 4—17.
— Frade, Marijas 59—6.
— Hiena, Marijas 49—25.
— Isr., Kfm., Blaumaņa 12—34, Tel. 96047.
— Jahn, Bmt., Rumpmuižas 20—14.
— Joh., Kfm., Kr. Barona 73—1-a.
— Karl, Bmt., Rumpmuižas 20—14.
— Katharina, Kfm., Jelgavas šos. 45-a—1.
— Lihba, Lāčplēša 50—6.
— Leiba, Elektrotechn., Lāčplēša ielā 50—6.
— Lydia, Kurs., Torņa 15—3.
— Nathan, Inh. d. Blechemballagen-Fabr. N. Deutsch, Stabu 16—16, Tel. 95102.
— Meier, Kfm., Basteja b. 7—4.
— Olga, Kontr., Jelgavas šos. 39—4-5-7.
— Pet., Jelgavas š. 45-a—1.
— Raphael, Kont., Lāčplēša 50—6.
— Rob., Metallgiess., Hospitaļa ielā 24-a—57.
— Rosa, Kont., Lāčplēša 50—6.
— Runel, Tischl., Matīsa 33—3.
— Sam., Industr., Marijas 55—6.
— Wold., Kfm., Torņa 15—3.
Deutsch.-Balt. Demokr.-Partei, l. Kalēju 38/40, Tel. 22695-95095.
Deutsch.-Balt. Part. Komitee, l. Zirgu 21, Tel. 20973-94073.
Deutsch.-Balt. Ev. Notstandskomit., m. Pils 13, Tel. 22097-92597.
Deutsche Ambulanz f. Unbemittelte, m. Jaunavu 2, Tel. 21592.
Deutsche-Gesandschaft, Raiņa b. 13, Tel. 23576-90444.
I. Deutsche Grunsch., Strēlnieku 4-a, Tel. 98932.
VII. Deutsche Grundschule, Hamaņa ielā 2-a, Tel. 97308.
IX. Deutsche Grundschule, Skolas 11, Tel. 94164.
X. Deutsche Grundschule, Eksporta 6, Tel. 95258.
XI. Deutsche Grundsch., Dzirnavu 29, Tel. 94029.
XIII. Deutsche Grundschule, Eksporta 6, Tel. 96270.
Deutsche Mittelschule, Kalpaka b. 1, Tel. 91805.
Deutscher Elternverband, Skolas 11, Tel. 93736.
Deutscher Handwerker-Lehrlingsheim, Valmieras 25, Tel. 91285.
Deutscher Hilfsverein, ciehe Zentralgenoss.-Kasse.
Deutscher Krankenhausverein, l. Jaunielā 22, Tel. 23142-95142.
Deutscher Studentenverb. Abschriften-Büro, Biskapa 5, Tel. 22549-98949.
Deutsches Klassisches Gymnasium, Skolas 11, Tel. 94164.
Deutsches Krankenh., Miera ielā 3, Tel.: Kanzlei: 94531.
Deutsches Theater, Vingrotāju 1, Tel, 97354.
Deutschmann, Ed., Eisendr., Bruninieku 71—74.
— Heinr., Techn., Cēsu 12—15.
— Karl, Bruņinieku 115—34.
— Katharina, Bruņinieku 71—74.
— Mahrz, Bmt., Matīsa 66—21.
— Pauline, Schndrn., Olgas 4—19.

R. Devillard, H. III., Vertret. franz. Firmen, Inh.: René Devillard, m. Grēcinieku 3, Tel. 22174-95674. Postfach 526, Tel.-Adr.: 1) Devillard, 2) Cabolabok.
Devillard, René, Kfm., Aspazijas 10, tel. 21790.
Devrient, Karl, Arzt, Bruņinieku 5.
Dewald, Anastasie, Fris., m. Nometņu 22/24—2.
— Marie, l. Nometņu 5—7.

Indr. Dewendrus Vecpilsētā 17
Telef.: 22297/94497

Heinrich Dewendrus, Architektur-Bureau, Vecpilsētā, 17, Tel. 22297-94497.
Dewendrus, Emil, Zeichn., Kurmanova 26—15.
— Franz, Elektrotechn., Karlīnes ielā 17—3.
— Helga, Kfm., Vecpilsētā 17—4.
— Irene, Lehrn., Vecpilsētā 17—4.
— Rich., Arch., Vecpilsētā 17—4.
— Rich., Stud., Vecpilsētā 17—4.
Dewiel, Wilhelmine, Avotu 37—6.
Dewingstel, Milda, Stud., Brīvības ielā 44/46—15.
Dewingtel, Jur., Dīķa 12—5.

»ILLUZIONS«
Parfümfabrik D. DEWIRTZ
Rigā, l. Jaunavu ielā 15
Tel. **Kontor** 21341/92841
Privat 97769
Gummi, chirurg. Waren, Verbandstoffe, Watte, Toilette-Artikel u. Galanterie-Waren

Dewirtz, David, Kfm., Brīvības ielā 35—29.
Devjatkin, Wass., Strēlnieku 5—27.
Dewold, Nik., Bmt., Ernestīnes ielā 47—21.
Dewskurd, Marie, Wärt., Pulkv. Brieža 35—1.
Diamant, Anna, Kont., l. Jēkaba 3/5.
— Esther, Tērbatas 4—15.
— Franziska, Kass., Marijas 4—16.
— Paul, Marijas 4—16.
H. Diamantstein & Söhne, H. II., Agentur u. Kommiss., Inh.: Hirsch Diamantstein u. dessen Söhne Itzig u. Simon Diamantstein, Kungu 33, Tel. 22258-92258, Tel.-Adr.: „Diamantstein", Postfach 66, Lager: Dzirnavu 145, Tel. 94361.
Diamantstein, S., Kfm., Avotu 1/3, Tel. 94921.
„Diana", H. IV., Antiquitäten, Bilder u. Geldschränke „Bode", Inh.: Alex. Meyer, Pēterbaznīcas l. 37, Tel. 20344.
Korsett-Werkstatt „Diana", D. Gutkin, G. V., Inh.: Diana Gutkin, Marijas 22—4.
„Diana", W. Rapoport, G. III., Konservenfabr., Inh.: Wulf Rapoport, Matīsa 119, Tel. 93584.
Diben, Olga, Ärztin, Brīvības 84—5.
— Edg., Milit.-Bmt., Strēlnieku ielā 13—9.
— Ludw., Stud., Brīvības 84—5.
Dibrant Anna, Brīvības 44/46—28-a.
Dibrantsch, Jahn, Kutsch., Baltāsmuižas 3/9—11.

Dibrenko, Grigor, Kfm., l. Maskavas ielā 76—2.
Dichowitsch, Kas., Industr., Ērgļu ielā 5—3.
Sch. Dickmann, G. V., Likörfabr. u. Weinkelterei, Inh.: Schmuel Dickmann, Pērses 9/11.
Dickmann, siehe auch Dikmann.
Dickmann, Alex., Stud., Elizabetes ielā 103—4.
— Joh., Abt.-Chef, Marijas ielā 56/58—25.
Dickner, siehe auch Dikner.
Dickner, Karl, Bruņinieku 43—3.
J. Dicks & Co., H. I., Holzexp., Inh.: Jul. Dicks, Miesnieku 1, Tel. 22040-91440.

M. DIDKOVSKY, Audeju ielā 9, Tel. 22601/95570, Buch-Handlung.

M. Didkowsky, Buchverlag, Audēju ielā 9, Tel. 22601-95570.
— Maxim, Kfm., Stabu 45—2.
Didrich, Ida, Bmtn., Stabu 54—21.
— Jahn, Stud., Ģertrūdes 135—36.
— Waldis, Sattl., Matīsa 40/42—56.
Didrichson, Diedrich, Hsb., l. Maskavas 197—23.
— Elsa, Strick., Laboratorijas ielā 25—36.
— Jenny, Lapu 23-a—10.
— Ida, Strick., Rēveles 35—19.
— Rud., Mech., Kalnciema 183—2.
— Theod., Korresp., Lapu 23-a—9.
Didrikson, Fritz, Schuhm., Zvaigžņu ielā 2—39.
Didscha, Lina, Schndrn., Cēsu ielā 43—18.
Didsche, Arn., Masch., Ganību d. 23—2.
— Johanna, Schndrn., Krāsotāju ielā 15—23.
— Matis, Maschmstr., Ganību d. 23—2.
Didschulis, Michalina, Stud., l. Palisādu 21—2.
— Pet., Fuhrm., l. Palisādu 21—2.
Didsomitsch, Ant., Fris., Kalnciema ielā 137—1.
Diebold, Friedr., Hsb., Dancigas 9.
— Karin, Kont., Dancigas 9—1.
Dieckert, Jul., Kfm., l. Kalēju ielā 9/11—3.
Diedrich, Fritz, Fris., Avotu ielā 54-a—66.
— Karl, Schloss., Avotu 54-a—66.
Diedrichsen, Charlotte, Palīdzības ielā 12—8.
Diedrichsohn, Jak., Mil.-Bmt., Marijas 1—8.
— Katharina, Buchh., Brīvības ielā 100—63.
— Lucie, Manik., Ģertrūdes 40—12.
— Rob., Bäck., Pērnavas 27—95.
Diedrichson, Heinr., Kondit., Talsu ielā 21-b—3.
— Marie, Kont., Vilandes 1—11.
— Marie, Masseuse, Valdemāra 27/29—14.
Diekmann, Harry, Stud., Elizabetes ielā 103—4.
Diel, Alb., Stud., l. Lāču 8—28.
— Marie, Holzbr., Brīvības 116—4.
— Wera, Kont., l. Lāču 8-28.
Diem, Walter, Korresp., Muitas 4—21
Diemant, siehe auch Dimant.
Diemant, Dora, Mus.-Lehrn., Antonijas 8—6.
— Harry, Stud., Antonijas 8—6.
— Jeisel, Holzhdlr., Antonijas 8—6.
— Leop., Kfm., Antonijas 8—6.
— Sam., Stud., Antonijas 8—6.
— Selig, Stud., Antonijas 8—6.
— Uriel, Holzbr., Stabu 46/48—29.
„Diena", Druckerei, Valmieras 45, Tel. 90785.
Dienan, Anna, Bmtn., Stabu 99—3.
— Andr., Tischl., Kazarmu 5—5.
Dienav, Anna, Bmtn., Kr. Barona 76.
Dienges, Katharina, Valdemāra 7—1.
Dierks, Hugo, Lin., l. Nometņu ielā 34—2.
Diesenberg, Marie, m. Nometņu ielā 57—1.
— Minna, m. Nometņu 57—1.
— Wilh., Kont.-Aufs., m. Nametņu ielā 57—3.
Diesler, Ernst, Bäcker, Valdemāra ielā 18—2.

Hugo Diessner,
Kl. Schmiedestr. 16. Tel. 22945/96245
Asphaltierung, Dachdeckung und Beton-Arbeiten

Hugo Diessner, G. V., Asphaltierung, Dachdeckung u. Beton-Arbeiten, Inh.: Hugo Diessner, m. Kalēju ielā 16—2, Tel. 22945-96245.
— Hugo, Albert, Inh. d. F-ma Hugo Diessner, Raiņa b. 21—14.
— Karl, Verw., l. Ķēniņu 30—1.
Dietrich, Arv., Kelln., Ausēkļa ielā 6-a—29.
— Arth., Kfm., Valdemāra 4—9.
— Bertha, Strick., l. Kalēju 32—4.
— Elisabeth, Lehrn., Alberta 2-a—5.
— Erh., Verk., Pērses 6—9.
— Erna-Marie, Lehrn., Brīvības ielā 11—19.
— Ernst, Ing., Kronvalda b. 10—7.
— Ida, Maschschr., Stabu 54—21.
— Ilse, Lehrn., Brīvības 11—19.
— Justus, Stud., Brīvības 11—19.
— Marie, Elizabetes 2—7.
— Marie, Cēsu 13—14.
— Marie, Kont., Vilandes 7—17.
— Masse, Stud., Alberta 2-a—5.
— Pet., Pērses 6—9.
Dietz, Anna, Hsb., Matīsa 125—7.
Dietzmann, Ernst, Former, Pērnavas ielā 25—59.
— Pet., Wächter, l. Maskavas ielā 239/243—7.
A. Dietzmann-Semgrid, Kalnciema 2, Tel. 94624, l. Zirgu 1, Tel. 21768.
Diezmann, Georg, Schndr., Ģertrūdes ielā 63—19.
— Walther, Geschäftsf., Pulkv. Brieža 2—5.
Digris, Elisabeth, Bmtn., Pētersalas ielā 6—2.
— Paul, Exped., Pētersalas 6—2.
Dihkis, Alex., Schmied, Vagonu 10.
— Andr., Lok.-Führ., Katoļu 34—33.
Dihmann, Joh., Schndr., Elizabetes ielā 20—21.
Dihrik, sieh auch Dirik.
Dihrik, Anna, Kass., Kuģu 13—6.
— Anna, Kont., Dzirnavu 119—7.
— Martha, Labor., Jelgavas šos. 23/25—58.
Dihrikis, sieh auch Dirikis.
Dihrikis, Arth., Arzt, Kalnciema ielā 81—11.

— Arv., Fleisch., Avotu 62—46-47.
— Aug., Expr., Avotu 62—46-47.
— Christine, Bahnbmt., Morica ielā 13—1.
— Day., Zunahtm., Marijas 132—131.
— Jahn, Stud., Avotu 62—46-47.
— Joh., Morica 13—1.
— Leo, Vice-Dir. d. Depart. f. indir. Steuern, Valdemāra 37—9.
Dijewskaja, Emma, Putzm., Gaŗā ielā 11—1.
Dike, Willy, Schloss., Brīvības 115—4
Dikelson, Ernst, Mech., Pļavas 7—19.
Dikelson, Jak., Elektromont., Pļavas ielā 7—19.
Dikis, Dore, Schreyenbusch, IV. Querl. 13—3.
— Jahn, Aufkäuf., Avotu 1/3—15.
— Karl, Alt-Mühlgraben, I. Lin. 14.
A. **Dikmann**, Sägemühle, Mellermuižas lauk. 6, Tel. 94424.
Dikmann, Arv., Buchh., Cēsu 19—13.
— Aug., Bmt., Pētersalas 5—15.
— Behr, Buchh., Elizabetes 20—28.
— Berka, Kfm., Artilerijas 2/4—3.
— Chaja, Lāčplēša 70-a—8.
— Dora, Verk., Elizabetes 20—28.
— Elisabeth, Lehrn., Dzirnavu ielā 31—13.
— Emma, Cēsu 12—15.
Dikmann, Feiga, Pērses 9/11—2.
— Hirsch, Verk., Kurmanova 18—10.
— Katharina, Lehrn., Blaumaņa ielā 34—4.
— Lea, Verk., Elizabetes 20—28.
— Martha, Schndrn., Rumpmuižas ielā 22—26.
— Morduch, Holzbr., Pērses 13—10.
— Pet., Hsb., Matīsa 90—1.
— Rosa, Verk., Elizabetes 20—28.
— Salom., Exped., Brīvības ielā 60/66—51.
— Salom., Holzbr., Elizabetes ielā 20—28.
— Salm., Holzindustr., Valdemāra ielā 33—11.
— Schmuel, Pērses 9/11—2.
— Schmuil, Holzbr., Elizabetes ielā 87—4.
Pet., **Dikner**, H. III., Wein u. Lebensm.-Handlg., l. Altonavas 3.
— Karl, Bruņinieku 43.
— Pet., Kfm., l. Altonavas 3—1.
— Rud., Typogr., Bruņinieku 71—32.
— Willy, Bäcker, Puškina 13—56.
Diks, Karl, Schloss., l. Kalnu ielā 13—76.
Dikscheit, Ernst, Wurstm., Brīvības ielā 115—6.
Diksta, Jahn, Fleisch., Ģertrūdes ielā 48—27.
Diktierow, Jefima, l. Maskavas ielā 134—24.
Dil, Dirks, Prokur., Stabu 13—2.
Dilbat, Ida, barmh.-Schw., Brīvības ielā 61—6.
Dilbek, Anna, Modist., Avotu 5—8.
— Dora, Kr. Barona 56—4.
— Jahn, Tischl., Avotu 5—8.
— Marie, Schndrn., Avotu 5—8.
— Paula, Modist., Avotu 5—8.
Dilberg, Jak., Brieftr., Milgŗāvja ielā 18—16.
Dildrat, Emma, Hdlrn., Katoļu 3—1.
Dilewitsch, Joh., Zimmerm., Daibes ielā 10—1.
— Maija, Schndrn., Daibes 10—1.
Dill, Karl, Handw., Brīvības 36—20.
Dillberg, Adam, Marijas 69—7.

Dille, Helene, Kont., Stabu 83/85—15.
— Joh., Schriftf., Marijas 82/84—18.
— Jak., Arzt, Kr. Barona 39—22.
— Lisette, Stabu 83/85—15.
Dilson, Ludw., Landm., Marijas 16—9
Dimann, Emma, Schndrn., Kurmanova 6—12.
Dimant, sieh auch Diemant.
Jeisel Dimant, H. III., Holzh. Rig. Preču stac. (Güterbahnhof).
N. Dimant, Rig. Cauff. Kurse, Tērbatas 70, Tel. 97607.
Dimant, Arn., Feldsch., Stabu 50—13.
— Ernst, Dw., Juŗa Alunana 9—9.
— J., Antonijas 8. Tel. 94264.
— Jahn, Brīvības 174—17.
— Karl, Verk., Brīvības 126—49.
— Lewi, Kfm., Valdemāra 57/59—43.
— Nik., Ing., Kr. Barona 108—13.
— Sarah, Cēsu 43—26.
Dimant-Dmitni, Jahn, Schuhm., Pērnavas 21—17-18.
Dimantin, Alide, Basteja b. 2—14.
— Alide, Wäsch., Purva 4—6.
— Bernh., Schmied, Valču 4—2.
— Elsa, Spinn., Purva 4—6.
— Mich., Dw., Basteja b. 2—14.
Moses Dimantstein, H. III., Holz, Ģertrūdes 60—16, Tel. 93786.
Dimantstein, E., Matīsa 36.
— Elias, Kfm., Marijas 70—40.
— Gessel, Kfm., Matīsa 40/42—9.
— Moses, Kfm., Ģertrūdes 60—16.
Dimba, Julie, l. Piena 9—24.
Dimbe, Marie, Schndrn., l. Maskavas ielā 66-a—12.
Dimbinsky, Ursula, Spinn., l. Kandavas 11/13—13.
Dimbir, Joh., Bmt., m. Piena 4—10.
Dimbis, Jahn, Expr., Dzirnavu ielā 107—15.
Dimbowsky, Ed., Kondukt., Sapieru ielā 3—14.
Dimbur, Jak., Fuhrm., Rūjienas ielā 6—23.
Dimde, Alice, Schndrn., Skolas ielā 13—29.
— Emilie, Krknpfleg., l. Lāču 9—21.
Dimdin, Adam, Dzirnavu 105—6.
Dimdin, Emma, Bruņinieku 66—17.
— Karl, Hsb., Depkina 5—3.
— Milda, Schndrn., Depkina 5—1.
Dimenstein, Sam., Stud., Stabu ielā 30—16.
— Simon, Kfm., Avotu 1/3—13.
Dimilin, Bertha, Kr. Barona 80—61.
Dimin, Ed., Stud., Akas 6—3.
— Ida, Web., Krāsotāju 30—10.
Diminsch, Georg, Dw., Rēveles ielā 77—24.
— Otto, Dw., Avotu 13—1.
— Walfr., Avotu 13—1.
Dimise, Emma, Schndrn., Ģertrūdes ielā 3—17.
Dimit, Boris, Kfm., Dzirnavu ielā 102—1.
Dimiter, Marie, Wirt., Elizabetes ielā 12—4.
Dimitere, Christine, Ventspils 48—3.
Dimitry, Anna, Hdlrn., Lāčplēša ielā 123—69.
Dimitrijew, Fedot, Schuhm., m. Kalnu ielā 2—11.
— Jak., Schndr., Ludzas 20—27.
— Paul, Schndr., m. Kalnu 7—7.
— Vict., Schloss., Rēveles 92—37.
Ed. Dimitris, G. V., Tischlerei u. Bauarb., Zvaigžņu 1, Tel. 91223.
Dimitris, Alfr., Instr., Pērnavas ielā 23—3.

— Ed., Baumstr., Hsb., Präses d. I Rig. Tischlerver., Zvaigžņu 1, Tel. 91223.
— Joh., Stud., Zvaigžņu 1—1.
— Osk., Stud., Zvaigžņu 1—1.
Dimitritschenko, Anna, Strick., Priežu 2—5.
Dimjanowsky, Mathilde, Valdemāra ielā 74—8.
Dimnisch, Ed., Buchh., Akas 6—32.
Dimowsky, Emilie, Ģertrūdes ielā 58—2-b.
Dimowskaja, Stephanie, Verk., Stabu ielā 19—29.
Dimowsky, Konst., Kont., Ģertrūdes ielā 58—2-b.
Dimsa, Stud., Kuģu 13—10.
— Emilie, Rēveles 50—8.
— Emma, Bmtn., Rēveles 75—7.
— Fritz, Poliz., Avotu 7—2.
— Georg, Arzt, Marijas 77.
— Hans, Bahnbmt., Dzirnavu ielā 131—25.
Dimschenskis, Fritz, Dw., Akmeņu ielā 7—6.
Dimse, Anna, Klusā 15—7.
— Ant., Gärtn., Schreyenbusch, IV. Querl. 9—8.
— Ed., Bmt., Artilerijas 11/13—66.
— Helene, Teleph., Brīvības 10/12—4
— Jahn, Bmt., Valdemāra ielā 57/59—43.
— Jak., Kfm., l. Buļļu 12-a—15.
— Joh., Schuhm., Bruņinieku 52—6.
— Milda, Schndrn., Jaunsaules 8—8.
— Pet., Kutsch., Cementa 5—4.
Dinaburg, Albert, Lehrl., Tēraudlietuves 15—5.
— Juris, Tēraudlietuves 15—5.
Dinberg, Alfr., Dir. d. F-ma „Brazlat", Brīvības 13—6.
Dinbier, Karoline, Plätt., Lienes ielā 5—2.
— Wilma, Putzm., Lienes 5—2.
Dinda, Stanislawa, Kfm., Kr. Barona ielā 5—5.
Dinde, Nikod., Hsb., Bolderaa, Kalnu ielā 4.
Dindo, Rose, Stick., Dzirnavu 119—8
J. Dindon, Fleischhandl. u. Wurstindustrie, Rēveles 66, Tel. 96926.
Dindon, Jak., Ing., Citadeles 2—16.
— Alfr., Bmt., Dzirnavu 1—2.
— Grete, Baltāsmuižas 8-a—11.
— Julie, Erzieh., Antonijas 9—9.
— Pet., Buchh., m. Jēkaba 1—4-b.
— Selma, Verk., Matīsa 86-a—28.
Dindons, Joh., Kfm., Zvaigžņu 27—4.
Dinemann, Jak., Kutsch., Kr. Barona ielā 133—4.
Dinermann, Ljuba, Stud., Blaumaņa ielā 31—9.
Dinewitsch, Anna, Höhlerin, Liepājas ielā 23—4.
— Bolesl., Mūksalas 37/39—7-8.
— Erna, Wäsch., Jelgavas š. 43—19.
Dingul, Alex., Bahnarb., Daugavpils ielā 76—30.
Dinka, Marie, Hdlrn., Klostera 5—1.
— Wold., Schndrn., Brīvības 54/56—28.
Dinkin, Abram, Ag., Kr. Barona ielā 52—2.
— Abram, Kfm., Brīvības 81—14.
— Bencion, Ag., Kr. Barona 52—2.
— Marie, Elizabetes 24—3.
— N., T., Holzhändl., Skolas 27.
— Rebekka, Prov.-Geh., Kr. Barona ielā 52—2.

— Salom., Verk., Elizabetes 24—3.
— Wulf., Schrifts., Elizabetes ielā 95—11.
— Zilla, Verk., Lāčplēša 52/54—39.
Dinne, Krischus, Stud., Ģertrūdes ielā 77—15.
Dinsberg, Arth., Ing., Dir. d. Gummifabr. „Varonis", Marijas 125—8, Tel. 96957.
Dinstmann, Georg, Kr. Barona 37—29
Dinwald, Anna, Schndrn., Matīsa ielā 36—60.
— Ed., Stud., Avotu ielā 52—27.
— Karl, Brīvības 49—22.
— Jahn, Verk., Avotu 52—27.
Dioguz, Milda, Stud., Katoļu 3—40.
Dipan, Elfriede, Buchh., Cēsu 23—46
Dippan, Marie, Schreyenbusch, III. Querl. 26—10.
Dirbe, Emilie, Geschäftsf., Kr. Barona 76—27.
Dirbe, Lina, Lehrn., Kr. Barona ielā 76—27.
— Martha, Kr. Barona 76—27.
Dirbu, Lihba, Schndrn., Skrundas ielā 8—3.
Direr, Bruno, Bmt., Kundsingsholm, 24—3.
Dirik, Gotth., Brīvības 9—8.
Akc. Sab. — A.-G. B. Dīriķis & B-dri, G. II., Druck., Präses: A. Frischmann, Disp. Dir.: A. Grass, Direktor: K. Rosit, Kand.: J. Prihwert u. J. Pauluk, Ķēniņu 28, Tel. 21133/90660.
Dirikis, sieh auch Dihrikis.
Dirikis, Aug., Lehrer, Akmeņu 8—3.
— Leo, Valdemāra 37—9.
— Natalie, Musik., Akmeņu 8—3.
Dirin, Katharina, Dw., Brīvības ielā 120—5.
— Marie, Schuhm., Brīvības 120—5.
Dirkopf, Lina, Krkpfleg., Bruņinieku ielā 5.
Dirmann, Emilie, Oskara 1—7.
Dirmant, Franz, Zimmerm., Sapieru ielā 3—7.
Dirse, Therese, Dw., Cēsu 12—22.
Dirso, Pet., Fuhrm., Sadovņikova ielā 39—51.
Dirweik, Karl, Fuhrm., Zvaigžņu ielā 30—9.
— Katharina, Kurs., Pērses 14—6.
Dischais, Dora, Schndrn., Matīsa ielā 137—30.
— Georg, Schndr., Bāriņu 7—2.
— Karl, Schndr., Stabu 90—28.
Dischbahrd, Willy, Landw., Slokas ielā 105—9.
Dischekatsch, Wold., Bmt., Bātas ielā 2—1.
Dischel, Dav., Dzirnavu 132—3.
Discher, Rud., Mech., Hospitaļa ielā 3—104.
Discherski, Jak., Ankern., Ventspils ielā 19—17.
Discherzit, Rud., Kfm., Bramberģes ielā 35—1.
Dischgalw, Anna, Popova 3-a—133.
Dischkatsch, Wäsch., Zaldātu 3—2.
— Alex., Schuhm., Laboratorijas ielā 9—19.
— Alide, m. Nometņu 39—19.
— Jak., Glasbl., Bauskas 11/13—4.
— Marie, Kont., Stabu 97—5.
— Paul, Kont., Ērgļu 2—7.
— Pet., Schrifts., Bauskas 11/13—4.
Dischler, Amalie, Kfm., Pulkv. Brieža ielā 2—11.
— Aug., Tischl., l. Maskavas 112-a—2
— Elisabeth, Schndrn., Cēsu 13—44.
— Ella, Bmtn., Lenca 2—6.
— Ernst, Doz., Dzirnavu 31—46.
— Fritz, Bahnarb., Ganību d. 15—7.
— Karl, Doz., Marijas 67—6, Tel. 96626.
— Made, Marijas 16—11.
— Mart., Aufs., Vilandes 3-a—25.
— Milda, Marijas 16—11.
— Nik., Bmt., Vilandes 3-a—25.
— Rob., Buchh., Meistaru 10—6.
— Wilhelmine, Bruņinieku 63—2.
Dischlerk, Johanna, Dzirnavu 36—2.
Dischmann, Aug., Bäck., Artilerijas ielā 63—23.
Dischnir, Ludw., Gärtner, Ģertrūdes ielā 41—1.
Disenbach, Mart., Bmt., m. Piena ielā 8-a—2.
Disentschik, Abram, Kfm., Kr. Barona 31-a—6.
Diskat, Nina, Stud., m. Kuldīgas ielā 3—3.
— Rud., Bmt., m. Kuldīgas 3—3.
Disko, Bernh., Fuhrm., Ludzas 3—2.
— Nik., Fuhrm., Sadovņikova 39—57
Diskonto-Bank, siehe Rig. Diskonto-Bank.
„Diskus", Verlag, Elizabetes 31, Tel. 98535.
Dison, Morduch, Buchh., Marijas ielā 42—21.
Disson, Ilja, Kfm., Stabu 61—66.
Disterlo, Balduin, Abt.-Leit., Daugavgrīvas 20—1.
Ditenhoff, Diedr., Kfm., Ģertrūdes ielā 22—14.
Ditkowski, Malvine, Schndrn., Kalnciema 137—1.
Ditrich, Berta, Valmieras 28—5.
— Wilhelmine, Schndrn., Glūka 1.
Ditsch, Franz, Fuhrm., Ludzas ielā 81—7.
— Tihon, Masch., Dārtas 27—9.
— Wold., Seem., Dārtas 23-a—3.
Ditschham, Paul, Ing., V. Jelgavas ielā 27—3.
Ditschpeter, Karl, Juwel., Skolas ielā 5—4.
Ditschpetrin, Auguste, Rēveles ielā 23—4.
Ditschus, Jos., Fuhrm., Kareivju ielā 1—7.
Ditterle, Emma, Schndrn., m. Medus ielā 2/4—2.
Dittmann, Anna, Ludzas 4—12.
— Aug., Eisendr., Pērnavas 23-a—23
— Beila, Sadovņikova 21—12,
— Johanna, Wirtsch., Vilandes ielā 10—1.
Dittmar, Alex., Kass., Pulkv. Brieža ielā 7—60.
— Dagmar, Antonijas 14-a—5.
— Karoline, Dw., Baznīcas 22—5.
— Luise, Handarb., Elizabetes 29.
Ditz, Alex., Dw., Lazdonas 3—4.
Ditzkaln, Wold., Stud., Marijas ielā 41—7.
Ditzmann, sieh auch Dizmann.
Ditzmann, Anna, Tänz., l. Trokšņa ielā 19—2.
— Ed., Schuhm., Hapsalas 36—6.
— Erich, Techn., Alberta 5—10.
— Felix, Hafenarb., Hapsalas 36—6.
— Guido, Zeichn., Vilandes 13—12.
— Hans, Schmied., Embūtes 12/14—5
— Jahn, Elektromont., l. Trokšņa ielā 19—2.
— Leonh., Kfm., Marijas 10-b—17.
— Lina, Strick., Vārnu 15—1.
— Lisette, l. Trokšņa 19—2.
— Marie, Strick., l. Trokšņa 19—2.
Ditzner, Anna, Kārļa 13—5.
Diwingshof, Karl, Bahnbmt., Robe ielā 38/40—1.
Diwischek, Rud., Bäcker, Valmieras ielā 13—49.
Diwweik, Joh., Bmt., Marijas 144—1
Diwze, Anna, Strick., Krāsotāju ielā 15—18.
Dizkal, Rob., Bmt., Lāčplēša 75—7.
Dizmann, Alma, Strick., Brīvības ielā 121—46.
— Mart., Bmt., Schreyenbusch, II. Querl. 5—3.
— Rosa, Stabu 61—46.
Djadischkin, Leo, Lastfuhrm., Purva ielā 22—1.
Djakonow, Helene, Matīsa 22—20.
Djakonowa, Irene, Priv.-Lehrn., Arsenala 3—12.
Djakonow, Nik., Ing., Matīsa 22—20
Djakow, Evdokia, Schndrn., Vec-Auces 2—1.
— Ljubow, Schndr., Sadovņikova ielā 39—70.
Djanow, Lydia, Bmtn., Matīsa 22—2
Djatschek, Wass., Bankbmt., Katoļ ielā 34—31.
— Wlas., Kass., Katoļu 34—31.
Djerschanowsky, Valerian, Mstr., Kalnu 13—67.
Djurbanow, Wass., Aufs., Zentralgefängnis, 1—18.
Dav. Dlin, G. V., Schneiderwerkst., m. Kalēju 10/12, T. 23037/98637.
Dlin, Dav., Schndrmst., m. Kalēju ielā 10/12—7.
Dlugoborsky, Al-dra, Dw., Baznīcas ielā 10/12—11.
— Ant., Feuerw., l. Maskavas 1-b—
— Anna, Hdlrn., l. Maskavas 1-b—
Dlugoborskij, Bronisl., Schuhm., Baznīcas 10/12—11.
— Marie, Schndrn., Baznīcas 10/12—11.
Dmitrijew, Edith, Bmtn., Raiņa bulv. 19—12.
— Nadeshda, Cēsu 43—49.
— Nasary, Rechtsanw., Marijas ielā 15—4, Tel. 94242.
— Safron, Buchh., Elijas 22—22.
— Tichon, Schuhm., Vitebskas ielā 21—18.
— Wass., Bmt., Vārnu 22—11.
Dmitrewskaja, Marie, Kuģu 11—2.
Dmuchowska, Bronislawa, Dzirnavu ielā 37—23.
— Eva, Verk., Dzirnavu 37—23.
Dmuchowsky, Alfr., Bmt., Antonijas ielā 15—37.
Dobbert, Agnes, Kont., Vecpilsētā 9—7.
— Alfons, Lehrl., l. Kalēju 13—2.
— Eugen, Buchh., Ģertrūdes 6—5.
— Ljubowa, Muitas 4—19.
— Theod., Schul.-Dir., l. Kalēju 13—
Dobel, Arv., Pol.-Bmt., J. Jelgavas šos. 13-a—31.
— Emilie, Bmtn., Ģertrūdes 85—2.
— Emma, Rēveles 45—15.
— Gits, Expr., Katoļu 3—29.
— Jahn, Kfm., Sadovņikova 14—
— Jak., Schuhm., J. Jelgavas šos. 13-a—31.
— Julie, Schndrn. Rēveles 45—15.
— Karl, Marijas 74—24.
— Karl, Maurer, Marijas 112—6.

Dantschausk, Emilie, Hdlrn., Krāsotāju ielā 28—17.
— Olga, Kurs., Brīvības 12—8.
Dantschausky, Charlotte, Kont., Vaļņu ielā 15—9.
Dantsche, Mart., Expr., Lapu 22—2.
Danuljuk, Jak., Ģeschäftsf., Stabu ielā 6—25.
Danunas, Wikentij, Fuhrm., Augustines ielā 3—3.
Danuschewitsch, Marie, Stick., Baznīcas ielā 37—23.
— Vincent, Schuhm., Ģertrūdes ielā 60—2.
Danz, Adam, Schndr., Tērbatas ielā 33/35—47.
— Ottilie, Stud., Tērbatas 33/35—47.
Danzberg, Amalie, Buchh., Pilsoņu ielā 7—1.
— Bernh., Koch., Pilsoņu 7—2.
— Reinh., Seem., Pilsoņu 7—1.
Danze, Alice, Kurs., Pērnavas ielā 11—54.
— Arv., Bmt., Pērnavas 11—54.
— Arv., Stud., Kronvalda b. 6—1.
— Elsa, Kass., Kr. Barona 11—10.
— Heinr., Zimmerm., Vārnu 11—17.
— Irma, Kont., Sapieru 1-a—1.
— Irma, Lehrn., Ģertrūdes 35—6.
— Lisa, Ormaņu 19—6.
— Pet., Bmt., Bruņinieku 28—100.
— Pet., Fuhrm., Marijas 122—16.
Danziger, G. I., Dampf-Färberei, chem. Waschanstalt, Bleiche, Appretur, Tuchfabr., Spinnerei u. Weberei, Inh.: Georg Danziger, Prok.: Eugen Ahbel, Eugen Hofmann u. Alex. Landsmann, Rēveles 5, Tel. 98153, 92380, 95293 u. 95132, Tel.-Adr.: Farbdanziger, Annahmest: Tirgoņu ielā 11, Tel. 22783/93383, Brīvības ielā 31, Tel. 95243, Elizabetes ielā 41/43, Tel. 96351, Kr. Barona ielā 17, Tel. 95241 u. Valdemāra ielā 17, Tel. 95242.
Georg Danziger, H. III., Modew., Inh.: Fanny Danziger, Kaļķu ielā 28, Tel. 20469/95986.
Herm. Danziger, H. II., Papierw., Inh.: Herm. Danziger, Vecpilsētā 2, Tel. 23995/93395, Tel.-Adr.: Papierdanziger.
Danziger, Abram, Kfm., Stabu ielā 59—6.
— Anna, Verk., Raiņa bulv. 2—26.
— Christian, Schuhm., Čiekurkalnā, VIII. šķ. lin. 16—10.
— Diedr., ver. Rechtsanw., Pulk. Brieža 7—31, Tel. 96300.
— Fanny, Inh., d. F-ma, Georg Danziger, Blaumaņa 5—6.
— Georg, Inh. d. F-a, A. Danziger, Rēveles 5—1.
— Herm., Inh. d. F-ma, Herm. Danziger, Elizabetes 89—19.
— Judel, Fuhrm., Lāčplēša 131—8.
Danzik, Judel, Verk., Marijas 17—16.
Danzis, Arv., Kass., Strēlnieku ielā 11—3.
— Jahn, Arb., Salacas 16—8.
— Jahn, Schuhm., Bolderajā, Muižas ielā 20—1.
Danzits, Ed., Vorarb., Dzelzsceļa lin. 11-a—1.
Danzke, Milda, Kont., Marijas 50—5.
Danzki, Theod., Vertret., V.-Mīlgrāvī, I. lin. 22—2.
Dapkus, Alex., Bäcker, l. Palisādu ielā 29—34.

Dappen, Friedr., Kont., Dzirnavu ielā 95—1.
Dapschas, Petronella, Zvaigžņu ielā 27—45.
Dapsche, Hermine, Strick., Matīsa ielā 44—37.
Dapschis, Thomas, Aufs., Elizabetes ielā 95.
Dapschus, Wladas, Musik., Stabu ielā 20—25.
„Darbs", Stellenverm.-Bureau, l. Aldaru 7, Tel. 23514/94093.
Dardel, Christine, Schndrn., Baznīcas ielā 45—17.
Dargel, Schloss., l. Maskavas 160—1.
— Hilary, Chauff., Katrines 10—6.
— Jos., Dw., Lāčplēša 96—22.
Dargewitsch, Ant., Hsb., Bolderajā, Ievas ielā 10.
Darginowitsch, Ferd., Bevollm. d. Lettl.-Bank, Marijas 31—2.
Dargis, Jos., Bmt., Lielgabalu 2—3.
— Jos., Brieftr., Artilerijas 19—19.
Dargusch, Klimentius, Schuhm., Kalnciema 26.
Dargusche, Lina, Hdlrn., Vārnu 4—41
Darkewitsch, Auguste, Baznīcas ielā 4-a—3.
— Selma, Buchh., Baznīcas 4-a—3.
Darkewitz, Emma, Art., Lāčplēša ielā 50—25.
— Frene, Wirtsch., Bruņinieku ielā 57—3.
— Joh., Kont., Bruņinieku 62—19.
Darkowitz, Anna, Zunahtm., Tilta ielā 12—32.
Darofans, Ernst, Kfm., Bolderajā, Elizabetes ielā 15—1.
Darschinsky, Ed., Maurer, Laboratorijas 25—15.
Darster, Wold., Korresp., Lāčplēša ielā 42—12.
Dartau, Gottfr., Wächt., Patvērsmes ielā 16—8.
— Karl, Prov., Ausekļa 2—28.
Darum, Mosus, Maler, Stabu 53—17.
Daschkewitsch, Wladisl., Mech., Tvaika 82—3.
Daschkiewitsch, Janina, Alekša ielā 7—31.
Mich. Daschkow, H. III., H. m. Früchten, Konfekt, Fruchtw. u. Tabakw., Ecke Basteja u. Brīvības bulv.
Daschkow, Mich., Kfm., Raiņa bulv. 17—5, Tel. 21971/92271.
Daschkus, Apollonie, Schndrn., Kr. Barona 70—1.
Dasdik, Hanna, Kfm., Stabu 30—36.
Daschtscher, Kas., Schndr., Ģertrūdes 89—33.
Dat, Friedr., Schloss., Ģimnastikas ielā 12—1.
Datow, Rob., Schndr., Ģertrūdes ielā 106—33.
Datel, Rose, Lehrn., Vaļņu 20—7.
Datsis, Mathilde, Alekša 5—10.
Dattel, Abram, Brīvības 79.
— Abram, Kfm., Matīsa 16—4.
— Theod., Klempn., Avotu 30—37.
Datwil, Minna, Lehrn., l. Peldu ielā 10/12—18.
Daubar, Joh., Dw., Baznīcas 45—12.
Daube, Edith, Stud., Valdemāra ielā 8—14.
— Elionore, Buchh., Valdemāru ielā 8—14.
— Ernst, Bevollm., Valdemāra ielā 8—14.
— [illegible], Stud., Valdemāra 8—14.

— Jul., Buchh., Baznīcas 10/12—10.
— Lisa, Hsb., Šarlotes 54—2.
— Pet., Bmt., Šarlotes 54—2.
Dauberg, Stanisl., Wächt., Grobiņas ielā 3—16.
Daubit, Elina, Wärt., l. Kalēju 54—4.
Daucke, Fritz, Kondukt., l. Kalnu ielā 13—25.
Daude, Anna, Dzirnavu 12—20.
— Anna, Stabu 53—30.
— Anna, Geschäftf., Hermaņa 13—3.
— Elizabeth, Arb., Ogļu 4—3.
— Jur., Rēveles 83—83.
— Leop., Tapez., Patvērsmes 22—32.
— Ottomar, Techn., Dzirnavu 12—20.
— Selma, Verk., Rēveles 83—83.
Daudeit, Matth., Schuhm., Cēsu ielā 41—3.
Dauder, Hans, Ag., Kapseļu 21—4.
— Osk., Agent., Tukuma 13—5.
Daudseeschan, Anna, V.-Mīlgrāvī, III. lin. 23—1.
Daudsin, Alide, Bmt., Matīsa 44—27.
Daudsward, Lucie, Verk., Krāsotāju ielā 28—7.
Daugall, Moritz, Grosskfm., Baznīcas ielā 37—1.
Daugat, GeGorg, Buchh., Elizabetes ielā 24—5.
Daugau, A., Mitinh d. F-ma, E. Herzenberg & A. Daugau, Pulkv. Brieža ielā 3—16.
— Emil, Prok. d. F-a Hugo, Herm. Meyer, Bezdelīgu 1—5.
Akt.-Ges. für Handel- & Ind. **„Daugava"**, Kartoffelmehl-, Syrup- u. Fournierfabriken, Disp. Dir.: Jahn Osolinsch, Direktore: Pet. Birkmann u. Jahn Ramneek, Prok.-Geschäftsf.: Karl Neuland, Verwalt. u. Kontor: m. Smilšu ielā 15, Tel. Verwalt.: 21395, Kontor: 21396, Fournierfabrik: Udens 6/7, Tel. 97272, Kartoffelmehl u. Syrupfabrik: Maskavas ielā 64, Tel. 92767, Tel.-Adr.: „Daugava-Riga".
Apdrošināšanas A/S. „Daugava", **Versicherungs A.-G. „Daugava"**, H. II., Präses: J. Lasdin, Vicepräs.: Wilh. Reimers, Verwalt.-Räte: M. Gobin, Fr. Lassmann, H. Muethel, Disp. Direkt.: W. Meyer u. H. Muethel, l. Pils 6, Tel.: Feuervers.: 21391, Direkt.: 21390, Transp.-Vers.: 21392, Inspekt.: 21393 u. Buchh.: 21394, Tel.-Adr.: „Asdaug", Postfach 354.
„Daugaviete", Stud. Korporation, Tērbatas 57/61, Tel. 98054.
Daugaweets, Jos., Chem., Ormaņu ielā 19—5.
Daugawin, Karl, Pharm., Volguntes ielā 16-b—4.
Dauge, Alex., Doz., Brīvības 126—24, Tel. 96800.
— Alice, Kont., Bruņinieku 6—23.
— Anna, Dw., Strēlnieku 1-b—10.
— Georg, Stud., Brīvības 126—24.
— Gottfr., Schloss., Zvaigžņu 21—52.
— Marie, Kurs., Stabu 46/48—3.
— Natalie, Schndrn., Lāčplēša ielā 39—1.
— Nik., Mus.-Lehr., Stabu 62—28.
— Wold., Buchh., Olgas 2—1.
Daugelo, Stanisl., Eisenb., Marijas ielā 133—62.
Daugław, Maschschr., Mednieku ielā 2—2.

Daugul, Alide, Schndrn., Mūrnieku ielā 10—19.
— Ed., V.-Jelgavas 13—13.
— Ed., Ing., Dzirnavu 4—3.
— Emil, Bmt., Vārnu 9—26.
— Emil, Kfm., Merķeļa 8—28.
— Eugenie, Kont., Vitebskas 39—4.
— Jahn, Poliz., Kalnciema 76—1.
— Jahn, Schmied, Marijas 133—63.
— Karl, Bmt., l. Lāču 13—36.
— Leo, Stud., Marijas 4-a—11.
— Martha, Stud., Merķeļa 8—10.
— Minna, Spul., Eksporta 4—18.
— Rosalie, Web., Krāsotāju 25—14.
— Rich., Hsb., Ziemeļu 1.
— Rud., Kfm., Lāčplēša 23—1.
— Thekla, Web., Krāsotāju 25—14.
Daugull, Arv., Elizabetes 101—21.
— Eugenie, Bmtn., Vitebskas 39—8.
— Johanna, Raiņa bulv. 27—15.
Daugur, Anna, Verk., Tērbatas ielā 6/8—75.
Daujat, Christ., Tischl., Rēveles ielā 90—56.
— Jahn, Rumpmuižas 7—18.
Dauka, Joh., Schmiedd., Pokrova ielā 12—5.
Daukech, Aug., Maurer, Tulas 2—6.
Daukscha, Alex., Lehr., Brīvības ielā 47—2.
— Paul, Bmt., Brīvības 47—2.
— Wladisl., Stud., Elizabetes ielā 10-a—6.
— Wladisl., Vorsitz. d. Bezirksger., Elizabetes 10-a—6.
Daukschc, Mart., Oekon. a. d. Stat. Bulduri, Hanzas 4—50.
Daukschis, Mich., Poliz., Allažu ielā 7—31.
Dauksta, Antonie, Wärt., Kr. Barona ielā 24/26—24.
Daulberg, Karl, Techn., Lāčplēša ielā 29—50.
Daumann, Dorothea, Bmtn., Stabu ielā 23—10.
— Joh., Schuhm., Lapu ielā 3—1.
Daumant, Jur., Gesanglehr., Vagonu ielā 12—8.
Daume, Christine, Fris., l. Pils ielā 20—5.
Daunberg, Olga, Wirtsch., Laipu ielā 10—9.
Daunenhirsch, Jul., Verk., Brīvības ielā 82—1.
Dauner, T., Lāčplēša 59.
— Theod., Bahnbmt., Raiņa b. 6—2.
Daunis, Franz, Kfm., Gogoļa 7-a—9.
— Joh., Fleisch., Matīsa ielā 88—1.
Dauper, Alex., Bmt., Artilerijas ielā 8—30.
— Gertrud, Kass., Kr. Barona ielā 98—6.
— Joh., Rechnungsf., Kr. Barona ielā 98—6.
Dauscha, Alph., Bmt., Matīsa ielā 64-a—7.
Dauschel, Christ, Hsb., Mikus 8—1.
— Jahn, Kfm., Anniņmuižas 40.
Dauschinsky, Hortensia, Buchh., Elizabetes 57—28.
— Magdalena, barmh-Schw., J. Kandavas 4/6.
Dauschkan, Joh., Schuhm., Matīsa ielā 40/42—1.
Dauschkar, Aug., Schuhm., Stabu ielā 94—8.
Dautsche, Joh., Wächt., Kalnciema ielā 151—3.
Dauwart, Jahn, Mech., m. Klijānu ielā 3—2.

David, Alex., Chauff., Matīsa ielā 89-a—42.
— Anna, Dw., Avotu 61—10.
— Arv., Schloss., Jelgavas š. 61—4.
— Bertha, Schndrn., Matīsa ielā 89-a—42.
— Jakob, Wächter, Augustines ielā 6—10.
— Joh., Maler, Zvaigžņu 2—44.
— Konst., Maler, Rēveles 61—12.
— Paul, Bmt., Elizabetes 10-a—8.
— Wold., Geschäftsf., Zvaigžņu ielā 27—39.
Davidoff, Nathan, Kom., Alberta ielā 2—6.
— Salom, Mitinh. d. F-ma, J. Holstein & Co., Noliktavas 5—8.
— Wolf, Mitinh. d. F-ma, J. Holstein & Co., Noliktavas 5—8.
Benzel Davidow, H. II., Tabakw., **Brīvības 64/66, Tel. 91489.**
Davidow, Benzel, Kfm., Brīvības ielā 60/66—24.
Jos. Davidowitsch, Galant.-Handl., Kungu ielā 28, Tel. 20308.
S. Davidowitsch, Kolonialwaren-Import, Bruņinieku 27, Tel. 93004.
Hirsch Davidson, H. III., Manuf.-W., Blaumaņa 29—9.
Hirsch. Davidson, Manuf.-Handlung, Kaļķu 23, Tel. 22710/98810.
Davidson, Abram, Kfm., Vīlandes 3—11.
— Anna, Augustines 12—11.
— Anna, Stick., Ieroču 4—11.
— David, Verk., Brīvības 81—1.
— E., Brīvības 81.
— Elfriede, Cēsu 13—18.
— Emma, Hsb., Brīvības 108—13.
— Gerh., Bmt., Marijas 127—15.
— Hirsch, Kfm., Bruņinieku 6—33.
— J., l. Peldu 32.
— Joh., Ieroču 4—11.
— Jos., Ag., Raiņa bulv. 21—15.
— Jahn, Expr., Marijas 13—10-b.
— Joh., Gärtn., Slokas 25—3.
— Joh., Stud., Slokas 25—3.
— Karl, Vārnu 8—34.
— Karoline, Matīsa 57—42.
— Lazarus, Kfm., Brīvības 81—1.
— Lea, Mārstaļu 2/4—9.
— Leibb., Dir., Rūpniecības 3-a—5.
— Lippm., Hsb., Lāčplēša ielā 36—6.
— Lucie, Schndrn., Lienes 4—24.
— M., Dzirnavu 2.
— Melanie, Kont., Katoļu 58—39.
— Mendel, Skolas 38—2.
— Mendel, Kfm., Tērbatas 28—1.
— Meyer, Holzbr.-Geh., Pētersalas ielā 12—2.
— Nanny, Kass., Brīvības 108—13.
— Nik., Kfm., Karlines 18—3.
— Paul, Rechnungsf., Bruņinieku ielā 66—15.
— Peisach, Kont., Marijas 31—5.
— Pesja, Vīlandes 3—13.
— R., Tērbatas 28.
— Wilh., Expr., Brīvības 108—13.
Dawainis, Alex., Klavierstim., Marijas 4—22.
— Anastasie, Hsb., m. Vējzaķsalā 52.
— Leo, Stud., Marijas 4—22.
— Silwester, Fuhrm., m. Vejzaķsalā 52—1.
— Urschuna, Dw., Jēkabpils 15—10.
Dawedin, Kas., Weichenst., Ganību dambī 20—11.
Dawgelenok, Stanisl., Schuhm., Katoļu 56—61.

Dawidaitis, Benedikt, Nachtwächt., l. Minsterejas 11—16.
Dawidan, Anna, Rēveles 50—11.
— Dawidan, Erna, Kurs., Rēveles ielā 50—11.
— Karl, Schuhm., Rēveles 50—11.
Dawidenas, Jahn, Hsb., Bolderajā, Adama ielā 14.
Dawidoffsky, Edm., Verk., l. Pils ielā 22—8.
Dawidon, Pet., Eisengiesser, Stabu ielā 105—53.
Dawidonis, Ant., Bäcker, Zvaigžņu ielā 2—42.
— Mart., Marijas 124—8.
— Stephanie, Rumpmuižas 9—38.
Dawidow, Feiwasch, Kfm., Lāčplē ielā 36—21.
— Jahn, Fuhrm., Mūrnieku 5—16.
— Lew, Merķeļa 6—9.
— Ossip, Stiefelputz., l. Maskavas ielā 51—4.
Dawidowitsch, Abel, Stud., Baznīc ielā 13—12.
— Frieda, Schndrn., Dzirnavu ielā 125—3.
— Isaak, Buchh., Blaumaņa 15—5.
— Jos., Hsb., Kaļķa 32.
— Jos., Koch., Lāčplēša 119—3.
— Lippe, Techn., Bruņinieku 28—
— Mowscha, Kurmanova 29—1.
— Noah, Schndr., Stabu 76—10.
— Salomon, Kfm., Bruņinieku ielā 27—98.
— Scholom., Verk., Ģertrūdes 86—5.
— Suder-Schmulow, Reisender, Brī vības 35—27.
Dawidowitz, Jos., Kfm., l. Minstere jas 7—5-a.
— Scholom, Matīsa 16—4.
— Samuel, Avotu 2—51.
Davidowsky, Adele, Kass., l. Minsterejas 11—16.
Dawinu, Ella, Verk., Marijas 121—
Dawinn, Leop., Verk., Marijas ielā 121—10.
Dawinn, Ella, Verk., Marijas 121—
Davis, Andr., Lehr., Bolderajā, Lielā 35—5.
— Jahn, Hsb., Kr. Barona 49—4.
— Jul., Kfm., Ērgļu 20—1, 2, 3.
— Karl, Postbeamt., Artilerijas ielā 44—53.
— Nik., Pol.-Bmt., Alberta 13—10.
— Valent., vereid. Rechtsanw., Eliza betes 14-a—15, Tel. 90981.
Dawkand, Anna, Artilerijas 8—24.
Dawkul, Domnik, Schloss., Daug pils 52—53.
Dawnis, Jahn, Eisenb., m. Nometņ ielā 1—5.
Day, Donald, Journ., l. Ķēniņu 3—
Debel, Elisabeth, Ģertrūdes 52—10
— Irma, Maschschr., Lāčplēša ielā 51—4.
Debels, Alex., Stud., Elizabetes ielā 77—17.
Debess, Jek., Expr., Vidzemes šos. 32—1.
— Pet., Hsb., Vidzemes š. 32—3.
Debestin, Joh., Schuhm., Marijas ielā 132—92.
Debisch, Jahn, Tischl., Artilerijas ielā 44—30.
Dechow, Alvine, Rudolfa 1—30.
Dechterowa, Marie, Stabu 57—1.
Decker, siehe auch Dekker.
Jak. Decker, G. V., Garderob.-Werkst., Audēju 14—5, Tel. 23986 96286, wohnhaft daselbst.

— Nik., Kuldīgas 2-b—1.

Dedicke, Elsa, Kont., Alberta 8—8.

— Felix, Kfm., Alberta 8—8.

— Ida, Alberta 8—8.

Dedris, Joh., Dw., Brīvības 24—9-10.

Dedsis, Bernh., Stud., Elizabetes ielā 89—22.

Dedusow, Akulina, Kinderanst.-Vorst., l. Maskavas 112—3.

Deena, Schanno, Bruņinieku 93—58.

Deewabehrns, Pet., Kelln., Bruņinieku ielā 59—22-25.

Deewbern, Anna, Verk., Strēlnieku ielā 13—19.

— Joh., Schriftsf., Strēlnieku 13—19.

Dege, Amalie, Schndrn., Valmieras ielā 13—41.

Degge, Osk., Marijas 83/85—34.

— Otto, Eisendr., Morica 3—6.

Degilewitsch, Wlad., Stud., Rumpmuižas 9—30.

Degis, Emma, Schndrn., Laivu ielā 1—26.

— Jak., Wächt., Laivu 1—26.

— Marie, Schndrn., Bruņinieku ielā 70—12.

— Wilhelmine, Rēveles 11—10.

Deglau, Agathe, barmh.-Schw., Elizabetes 69—17.

Deglaw, Karl, Komer., Pionieru ielā 2—27.

— Rud., Techn., Dzirnavu 115—7.

Degner, Alex., Kondukt., Pērnavas ielā 23-a—34.

— Alfr., Schloss., Pērnavas 23-a—34.

Degterew, Konst., Kurmanova ielā 23—31.

Degterewa, Lydia, Schndrn., Kurmanova 23—31.

— Olga, Schndrn., Kurmanova ielā 23—31.

Degut, Schannis, Akmeņu 7—10.

Dehjewa, Agathe, Hospitaļa 14—7.

Dehken, Alma, Kont., Brīvības ielā 122—10.

— Gerh., Geschäftsf.-Geh., Kr. Barona 53/55—21.

— Helene, Biblioth.-Geh., Kr. Barona 53/55—21.

— Karl, Dep., Pulkv. Brieža 7—2, Tel. 90872.

Dehkin, Ant., Bmt., Rēveles 92—5.

Dehlin, Anna, Geschäftsf., Avotu ielā 8—6.

— Mathilde, Sīmaņa 6—49.

Dehlinsch, Arv., Musik., Avotu 8—6.

— Edg., Lehr., Dzirnavu 74/76—25.

— Rob., Bmt., Talsu 4-a—1.

Dehlis, Ernst, Kur., Adolfa 11—7.

Dehls, Matis, Industr., Kandavas ielā 39—3.

Dehn, Bodo, Buchh., Antonijas ielā 13—31.

— Jahn, Rēveles 90—55.

— Konrad, Kont., Antonijas 13—31.

Dehnau, Benita, Bmtn., Dzirnavu ielā 1—21.

— Heinr., Revid., Dzirnavu 1—21.

— Karl, Bmt., Dzirnavu 1—21.

Dehne, Pet., Matrose, l. Biskapa ielā 1—10-a.

— Rud., Kass., l. Biskapu 1—12.

Dehprei, Elvira, Bmtn., Stabu 65—7.

Dehrin, siehe auch Derin u. Doering.

Dehrin, Anna, Palīdzības 13—19.

— Aug., Fris., Cēsu 2—25.

Dehring, Gust., Lithogr., Matīsa ielā 64-b—2.

Dehritz, Al-dra, Gärtn., Plieņciema ielā 1—1.

Dehrup, Fritz, Kfm., Tilta 5—24.

— Fritz, Landw., Sējas 21—1.

Dehrupp, Karl, Wächter, Krasta ielā 63—1.

Dehse, Margarethe, Stabu 46/48—14.

Deicholz, Jahn, Artilerijas 8—3.

Deider, Jahn, Hdlr., l. Palisādu ielā 13—2.

A. Deift u. A. Salner, l. Ķēniņu 45, Tel. 22669-98169.

Deift, Abe-Leibe, Klempn., l. Maskavas 93—3.

— Abram, Schuhm., l. Ķēniņu ielā 45—5.

— Elias, Schuhm., Elija 11—3.

— Henoch, Schuhm., l. Maskavas ielā 18—10.

— Hosias, Zunahtm., l. Maskavas ielā 93—3.

— Ilja, Zunahtm., l. Maskavas ielā 17—7.

— Moses, Schuhm., Elijas 11—3.

— Schloma, Verk., Lāčplēša 116—54.

Deigel, Jahn, Schuhm., Stabu 90—18.

— Max, Geh. d. Vorst. d. XIII. Poliz.-Bez. Bolderaa, Robežu 11.

Deinhardt, Aug., Valdemāra 5—2.

Deison, Arn., Kfm., Kr. Barona ielā 62—6.

— Rob., Redakt., Marijas 106—43.

Mendel Deitsch, Möbel-Werkstatt, Kurmanova 20-a, Tel. 92013.

— A., Marijas 35. Tel. 98281.

Deitsch, siehe auch Deutsch.

R. Deitsch, Möbel-Werkstatt, Stabu ielā 74, Tel. 98688.

— Christine, Schndrn., Uniona ielā 23-a—11.

— Etty, Stabu 16—16.

— Israel, Kfm., Blaumaņa 12—34.

— Joh., Former, Kr. Barona 129—71.

— Karl, Klempn., Avotu 57—3.

— Matth., Zunahtm., Brīvības ielā 125—19.

— Mendel, Tapez., Kurmanova ielā 20-a—18.

— Sarah, Parka 4—17.

— Theod., Sanit.-Aufs., Dreiliņu ielā 8—1.

Deitschmann, siehe auch Deutschmann.

Deitschmann, Alide, Strick., Hospitaļa 35/37—1.

— Anna, Katrīnas d. 33—2.

— Bernh., Fuhrm., Zvaigžņu 4—5.

— Selma, Lehrl., Tilta 20—9.

Deitz, Wulf, Buchh., Matīsa 43—34.

Dejus, James, Hsb., Talsu 14—1.

— Margarita, Pfleg., Antonijas ielā 1—2.

Dek, Ludw., Klempn., Dārtes 38—2.

Dekert, Alfr., Schuhm., Rēveles ielā 89—2.

— Jahn, Wagenb., Ērgļu 16—12.

Dekepper, Elfriede, Erzieh., Raiņa bulv. 5—10.

Dekker, Alfr., Verk., Audēju 14—5.

— Jak., Schndr., Audēju 14—5.

Dekkert, Valent., Bruņinieku 59—28.

Deklau, Emilie, Schndrn., Rēveles ielā 70—60.

— Jak., Mont., Marijas 12—19.

Deklaw, Christ., Aufs., Marijas ielā 73/75—15.

Dekmeier, Paul, Landmess., Merķeļa ielā 21—3.

Dekowitz, Adolf, Maurer, Tvaika ielā 49—6.

Dekscheneek, Christ., Pokrova ielā 20—19.

— Fritz, Preparat., Kronvalda bulv. 9—4.

— Jeannot, Dir., Marijas 19—14.

Dekschna, Geschäftsf., Kr. Barona ielā 37—22.

— Martha, Geschäftsf., Stabu ielā 49-a—30.

— Olga, Bmtn., Stabu 49-a—30.

Dekschne, Pet., Gärtn., Šampēteŗa ielā 90—2.

Dekseneek, Emma, Strick., Rēveles ielā 70—60.

Deksling, Karl, Kupferschm., Vēja ielā 19—3.

Deksna, Jahn, Geschäftsf., Kr. Barona 37—22.

Deksne, Anna, Lehrn., Matīsa 82—1.

— Karl, Offiz., Bruņinieku 71—6.

— Nik., Lehr., Matīsa 82—1.

Delevitz, Joh., Masch., Šoneru ielā 11—2.

Delinden, Fritz, Archiv., Rātslaukumā 17—1.

— Irene, Kont., Rātslaukumā 17—1.

Delitjani, Scharila, Tērbatas ielā 49/51—5.

Dell, Kasriel, Dagdas 3, Tel. 98206.

Delle, Ansis, Maurer, Valguma ielā 31-a—26.

— Edg., Buchh., Alt-Mühlgraben, Milgrāvja 5—1.

— Elfriede, Kont., Valdemāra ielā 57/59—22.

— Elsa, Kont., Elizabetes 9—7.

— Fritz, Brīvības 192—16.

— Fritz, Chauff., Talsu 9—76.

— Gust., Bmt., Raiņa b. 5—5.

— Jahn, Bahnbmt., Elizabetes 9—7.

— Jahn, Elektrotechn., Valguma ielā 31-a—26.

— Jevgenij, Stud., Lāčplēša 50—9.

— Julie, Hsb., l. Maskavas 124.

— Malvina, Web., Ģertrūdes 125—31.

— Marie, Lāčplēša 50—9.

— Nik., Stud., Lāčplēša 50—9.

— Pet., Doz. a. d. Univ., l. Altonavas 7—1-a, Tel. 92769.

— Valentine, Stud., Lāčplēša 50—9.

— Wilhelmine, Malerin, Elizabetes ielā 89—13.

Delle-Krastinsch, Nik., Kfm., Marijas 106—30.

Dellert, Henriette, Brīvības 156—10.

Dellert, Joh., Poliz., Brīvības 174—1.

Delling, Rob., Kfm., Kurmanova ielā 11—8.

„Delta", Abschriften-Büro, Inh.: Nicolai Bankewitz, l. Zirgu 14, Tel. 21116.

INDUSTRIE-AKT.-GES. „DELTA"

Riga, Brauerstrasse 1/3.
Telephone: 23510/90847, 20606/93327, 95901 u. 98100
Telegr.-Adr.: „Rupdelta-Riga".
Postfach Nr. 826.

Steinkohle, Koks, Schmiedekohle und Anthracit.

Industrie- A.-G. „Delta", H. I., Industrieart., Glied. d. Verwalt.: L. Kühn, J. Blau u. K. Feyerabend, Kand.: Fr. Sonner, Geschäftsf. Dir.: R. Jachmann, l. Aldaru 1/3, Tel.: Dir. 20606-93327, Büro 23510-90847, **Kohlenpl. 95901, 98100.**

Delwer, Jahn, Bauarb., l. Nometņu ielā 62—13.
— Jahn, Tischl., Ebelmuižas 5—2.
— Jak., Wächter, Lienes 13—3.
— Olga, Kont., Lienes 13—3.
— Theod., Oberltn., Valdemāra ielā 53—17.
Delwig, Alex., Assist. a. d. Hochsch., Lāčplēša 26—14.
— Anna, Bmtn., Cēsu 13—31.
— Nadeshda, Kont., Baznīcas ielā 27/29—5.
— Pauline, Tvaika 80—5.
Delwik, Elisabeth, Hospitaļa 3—40.
— Joh., Schloss., Miera 21—19.
— Olga, Kont., Miera 21—19.
Demant, Aug., Bauarb., Brīvības ielā 60/66—66.
— Boris, Stud., Dzirnavu 53-a—7.
— Karl, Krkpfleg., Priežu 2—21.
— Lew, Stud., Dzirnavu 53-a—7.
— Olga, Stud., Dzirnavu 53-a—7.
— Semeon, Buchh., Dzirnavu 53-a—7
Demasius, Eugen, Brauer, Marijas ielā 52—9.
— Pauline, Hsb., Marijas 52—1.
Schreibwaren Import „H. Dembo", H. III., Schreibwhdlg. en-gross u. en-detail, Inh.: Wulf Dembo, Moses Frank u. Hirsch Dembo, Vaļņu ielā 35, Tel. 20312, Postfach 621.
Dembo, Hirsch, Inh. d. F-ma „H. Dembo", Kurmanova 6-a—10, Tel. 97495.
— Sarah, Dir., Kārļa 13—3.
— Wulf, Inh. d. F-ma „H. Dembo", Kurmanova 6-a—10, Tel. 97495.
Dembowecki, Georg, Kfm., Gaujas ielā 5—6.
Dembowecka, Sophie, Frau, Gaujas ielā 5—6.
Dembower-Peimer, Anna, Mus., Blaumaņa 12—37.
Dembowsky, Jak., Schuhm., Lienes ielā 9—49.
— Sophie, Hdlrn., Brīvības 29—2-a.
Dembrowski, Mary, Schndrn., Avotu ielā 49—3.
Dembrowsky, Ella, Zunahtm., Avotu ielā 49—3.
— Siwija, Avotu 49—3.
Dembsky, Eugen, Glasbrak., Brīvības ielā 10-a—2.
— Soja, Brīvības 10-a—2.
Demeljan, Sarah, Hdlrn., Puškina ielā 5—16.
Dementija, Anna, Wärt., Elizabetes ielā 21-a—4.
Dementjew, Anna, l. Lubānas 37—10.
— Arhip, Maurer, Ludzas 40—13.
— Claudia, Ludzānas 5—12.
— Konst., Bahnbmt., Sadovņikova ielā 28—5.
— Konst., Schuhm., l. Maskavas ielā 140-a—13.
— Makar, Zimmerm., l. Maskavas ielā 102—4.
— Marie, Dw., Katoļu 56—34.
— Mich., Maler, Vitebskas 16—1.
— Nasar, Industr., Krasta 27—5.
— Roman, Arzt, Sadovņikova ielā 28—2.
— Tich., Musik., l. Maskavas ielā 140-a—12.
Demidow, Iwan, Buchh., Merķeļa ielā 21—3.
— Steph., Dw., l. Maskavas 68—1.
— Wilh., Schndrn., Matīsa 95—2.
Demidow-Petrow, Sergej, Schausp., Lāčplēša 62/66—45.
Demidowa, Adele, Schndrn., Ernestines 47—17.
Demine, Esther, Priv.-Lehrn., Ausekļa 5—2.
Demjanow, Wass., Schloss., Kojsalas ielā 23—18.
Demme, Bertha, Bmtn., Rūpniecības ielā 3-a—3.
— Friedr., Lehr., Valdemāra 8-a—2.
— Johanna, Lehrn., Valdemāra ielā 8-a—2.
— Karoline, Lehrn., Eksporta 4—3.
— Karoline, Lehrn., Valdemāra ielā 8-a—2.
— Osk., Bmt., Pērnavas 152—8.
— Wold., Bmt., Cēsu 25—2.
Demokrat. Zentrum, Skolas 10, Tel. 94833.
„Demon", Kistenfabrik, Vitebskas ielā 12/14, Tel. 93008.
Dempelsohn, Jahn, Schrifts., Matīsa ielā 31—27.
Demperalf, Rob., Ing., Ernestines ielā 24—1.
Demsow, Naum, Stud., Dzirnavu ielā 78/80—10.
Demus, Ernst, Kont., Merķeļa 19—22.
— Margarethe, Kosmet., Lāčplēša ielā 29—1.
Demut, Jahn, Fuhrm., Kr. Barona ielā 73—12.
— Karl, Fuhrm., Priežu 2—69.
— Joh., Landmess., Marijas 110—12.
Denak, Karl, Fuhrm., Tilta 12—65.
Denau, Andr., Bmt., Marijas 59—9.
Denaus, Jak., Hdlr., Dīķa 20.
Denaw, Karl, Bmt., Sparģeļu 5—33.
Denbner, Alex., Dw., Skārņu 6—3.
— Alex., Schausp., Skārņu 6—3.
Denel, Dav., Bruņinieku 20—22.
Denewitsch, Jak., Expr., Lauku ielā 3—29.
Denffer Alexei, Korekt., Eksporta ielā 5—12.
— Paul, Prof., Eksporta 5—12.
— Sigurd, Eksporta 5—12.
Denihowskaja, Christine, Bruņinieku ielā 115—120.
Denin, Katharina, Ģertrūdes ielā 121—66.
— Lina, Kont., Ģertrūdes 121—66.
Deninis, Onufrij, Masch., l. Lāču ielā 26—17.
— Veronika, Dw., l. Lāču 26—17.
Denischewitsch, Pawel, Zimmerm., Jēkabpils 8—11.
Denisow, Andr., Fleisch., Daugavpils ielā 7—4.
Denisow, Elsa, Kr. Barona 63—7.
— Jahn, Schuhm., Kalnciema 100—4.
— Joh., Masch., Daugavpils ielā 10/12—2.
— Ludw., Kass., Kr. Barona 63—7.
— Nik., Mat.-Verw., Ģertrūdes ielā 125—33.
— Terenty, Dw., l. Maskavas ielā 81/83—10.
— Trifon, Schuhm., l. Palisādu ielā 18—5.
— Warfolomey, Lehr., Vitebskas ielā 6—2.
— Warwara, Valguma 22—14.
— Wass., Tischl., Ludzas 69—21.
Denisowa, Elisabeth, Heb., Vidzemes šos. 24-b—3.
— Olga, barmh.-Schw., Bruņinieku ielā 28—59.
Denk, Lydia, Kont., Vaļņu 22-a—10.
— Rob., Kelln., Vaļņu 22-a—10.
Denklau, Jahn, Koch, Ģertrūdes ielā 47—15.
Denmann, Emilie, Kont., Skolas ielā 21—2.
Dennant, Dav., Kfm., Valdemāra ielā 57/59—43.
Dennemark, Irmgard, Kelln., Kārļa ielā 25—7.
— Olga, Teleph., Akmeņu 15—6.
— Mart., Verk., Kārļa 25—7.
„Dentelles", Spezial Spitzen Geschäft, Inh.: Joseph Kahn, Kalēju 19.
Dentler, Elmar, Zvanu 9—10.
— Erwin, Optikk., Kūdras 14—1.
Denz, Lihba, Brīvības 21—9.
— Joh., Schrifts., Brīvības 21—9.
Depp, Mich., Bmt., m. Kalēju 23—4.
Depré, Karl, Bmt., Vilandes 12—10.
—Paul, Kont., Kalnciema 42—5.
Deprej, Ferd., Meist., Lopkautūves ielā
Deptuch, Alex., Schrifts., Marijas ielā 83/85—38.
— Luzinde, Kont., Marijas ielā 83/85—38.
„Derby", R. Kanter, Mode u. Wäsche, Inh.: Roche Kanter, Kaļķu 17.

Schuhwarenhaus
„DERBY"
Gegr 1879.
Inhaber W. Kaplan
Brīvības ielā (Alexanderstr.) 1, Ecke Elisabethstr.
Telephon 98795

Schuh-Haus „Derby", W. Kaplan, H. III., Schuhhdlg., Inh.: Wulf Kaplan, Brīvības 1, Tel. 98795.
Derck, Hans, Musiklehr., Šampētermuižā, Kandavas ielā.
— Theod., Šampētermuižņ, Kandavas ielā.
Derdansky, Jos., Kelln., Avotu 50—5.
Dereen, Mart., Bierbr., Viļņas 18—12.
Derenis, Alex., Schuhm., l. Lāču ielā 9—16.
Raph. Deres, H. III., Leder, Kungu ielā 13—2, Tel. 20386-95386.
Deres, Chaja, Kass., Stabu 6—18.
— Raphael, Kfm., Antonijas 14—15.
— Wulf, Stabu 6—18.
Derewjago, Marie, Schndrn., Schreyenbusch, III. Querl. 16—31.
Dergatschew, Adam, l. Nometņu ielā 61—12.
Derges, Arth., Mech., Valdemāra ielā 79—2.
Dering, siehe auch Dehring u. Doering.
Dering, Ernst, Kont., Laipu 10—3.
Deringer, Elisa, Bmtn., Ģertrūdes ielā 9—14.
— Eug., Masch., Bolderaa, Brūžu ielā 8—3.
— Irma, Lehrn., Brīvības 54/56—1.
— Udo, Pharm., l. Smilšu 27—2.
— Walter, Ģertrūdes 9—14.
Deringow, Ant., Schuhm., Marijas ielā 34—13.
Derits, Gärtnerei, Plienciema 1, Tel. 95772.
Derkewitz, Nik., Chauff., Mūksalas ielā 19/31—4.

Drehwinsch, Alex., Dw., Lāčplēša ielā 10—5.
— Wilh., Mstr., Valmieras 2—1.
— Wilh., Patversmes 23—17.
— Wold., Buchh., Rēveles 92—7.
Dreiband, Minna, Verk., Kurmanova ielā 20-b—19.
Dreibant, Ottomar, Schuhm., Alberta ielā 1—29.
— Wilh., Brīvības 13.
Dreibante, Irma, Bmtn., Marijas ielā 60—4.
— Ernst, Bankbmt., Andr. Pumpuŗa ielā 3—11.
Dreiberg, Christ., l. Jēkaba 2—8.
— Maximil, Bmt., Palasta ielā 11—1.
— Mich., Leit. d. Landw.-Abt., Kalpaka bulv. 6—3.
— Selma, Kont., Ventspils 5—33.
Dreiberg-Treiberg, Karl, Bmt., Atgāzenes 16—3.
Dreiblatt, Alfr., Tax., Eksporta ielā 16—13.
— Ernst, Holzbr., Emmas 20-b—3.
— Joh., Wieger, Eksporta 16—13.
— Martha, Krkpfleg., Jelgavas šos 23/25—53.
Dreichak, Pet., Pokrova 18—2.
Dreichan, Aug., Bäck., Marijas ielā 113—26.
Dreier, Aug., Schloss., Pērnavas ielā 29—34.
— Auguste, Alt-Mühlgraben, II. Lin. 60—1.
— Elsa, Souffl., Juŗa Allunana 9—8.
— Emma, Putzm., Sermuliņu 5—19.
— Joh., Dw., l. Zirgu 25—8.
— Trine, Hsbn., Purvciema 93.
Dreiersdorf, Arv., Kfm., Dancigas ielā 6—1.
— Paul, Kfm., Strēlnieku 13—25.
Dreifeld, Adolf, Schloss., Stabu ielā 83/85—23.
— Christ., Techn., l. Palisādu 23—3.
Dreifogel, Anna, Schndrn., Zvaigžņu ielā 21—80.
— Hans, Tischl., Zvaigžņu 21—39.
Dreigelt, Pet., Tapez., Krāsotāju ielā 30—13.
Dreija, Joh., Dw., Artilerijas 34—7.
— Karl, Tischl., Anniņmuižas 72—1.
— Nik., Holzbr., Trijādības 12—29.
— Tenis, Maurer, Rēveles 50—16.
Dreika, Heinr., Bildh., l. Buļļu ielā 12-a—21.
— Henriette, Schndrn., Brīvības ielā 156—4.
— Joh., Tischl., Marijas 132—58.
Dreikant, Jak., Bmt., Artilerijas ielā 3—43.
— Serafina, Bmtn., Artilerijas 3—43.
Dreilin, Aug., Schndr., Kr. Barona ielā 39—14.
— Else, Buchh., Dreiliņu 8—1.
Dreimal, Adolf, Lehrl., Kurmanova ielā 23—2.
Arth. Dreimann, Tischlerei, Bruņinieku 81, Tel. 98736.
Heinr. Dreimann, G. V., Schmiede, Rēveles ielā 76.
Dreimann, sieh auch Dreymann.
Dreimann, Adam, Alt-Mühlgraben, V. Lin. 211—2.
— Adolf, Mech., Pionieru 1—27.
— Alex., Schuhm., Lielezeres 3—1.
— Alfr., Schuhm., Matīsa 41—38.
— Alfr., Tischl., Oskara 1—24.
— Andr., Aufs., Marijas 138—10.
— Andr., Schndr., Tērbatas ielā 57/61—21.
— Andr., Töpfer, Jēkabpils 21—3.
— Anita, Stud., Brīvības 154—6.
— Anna, Hospitaļa 24-b—34.
— Anna, Matīsa 41—38.
— Anna, Hdlrn., Hanzas 4—34.
— Anna, Hsb., Gogoļa 5.
— Anna, Stud., Bruņinieku 62—17.
— Ant., Bmt., Hanzas 4—34.
— Ant., Hsb., Brīvības 154—6.
— Ant., Kfm., Avotu 58—2.
— Ant., Verw., Brīvības 154—6.
— Arn., Bau-Ing., Ģertrūdes 56—10.
— Arth., Stud., Bruņinieku 81—1.
— Aug., Techn., Bruņinieku 5.
— Chr., Schloss., Sūnu 1—4.
— Christ., Kondukt., Rēveles ielā 57-a—8.
— Dav., Jelgavas šos. 18—42.
— Edwin, Hsb., Bolderaa, Skolas ielā 13—2.
— Elisabeth, Rēveles 76—5.
— Ella, Verk., Hospitaļa 24-b—34.
— Elvira, Krkpfleg., Elizabetes ielā 9-a—15.
— Emilie, Bruņinieku 81—1.
— Emma, Brīvības 152—22.
— Emma, Hdlrn., Vidus 11—32.
— Emma, Kass., Skolas 27—22.
— Emma, Kfm., Hanzas 4—34.
— Emma, Schndrn., Avotu 16—20.
— Erna, Kont., Krāmu 1—5.
— Ernst, Geh. d. Vorst. d. IV. Pol.-Rez., Baznīcas 30—2.
— Georg, l. Maskavas 6—27.
— Georg, Schloss., Klīvera 1—38.
— Harry, Buchh., l. Nometņu 33—3.
— Harry, Lehrl., Krāmu 1—5.
— Heinr., Schmied, Rēveles 76—5.
— Helm., Schuhm., Matīsa 41—38.
— Indr., Lauteres 5—4.
— Irma, Verk., Hospitaļa 24-b—34.
— Jahn, Eisendr., Ventspils 26-a—11.
— Jahn, Heiz., Schreyenbusch, I. Lin. 17-b—18.
— Jahn, Lehr ., Kr. Barona 31-a—3.
— Jahn, ver. Rechtsanw., Aspazijas bulv. 6-7, Tel. 20611-90711.
— Jahn, Seem., Alt-Mühlgraben, Krasta 10—2.
— Jahn, Stud., Brīvības 154—6.
— Jak., Ebelmuižas 12—2.
— Jak., Fuhrm., Schreyenbusch, I. Lin. 17-b—18.
— Jak., Prok., Elizabetes 9-a—15.
— Joh., Bmt., Klusā 9—19.
— Joh., Dw., Krāmu 1—5.
— Joh., Masch., Rumpmuižas 18—40.
— Joh., Schndr., Pērnavas 23—6.
— Johanna, Matīsa 41—38.
— Karl, Exped., Bruņinieku 27.
— Karl, Bmt., Marijas 32—18.
— Karl, Bmt., Valdemāra 69-a—33.
— Karl, Fuhrm., Anniņmuižas 14.
— Karl, Kass., Stabu 94—16.
— Karl, Kfm., Kurmanova 11—11.
— Karl, Kfm., Marijas 144—19.
— Karl, Schuhm., Jēkabpils 21—3.
— Karl, Schuhm., m. Nometņu 7—31.
— Karl, Seem., Alt-Mühlgraben, Krasta 10—2.
— Karl, Untersuch.-Richt., Indriķa ielā 18—6.
— Laura, m. Nometņu 9—12.
— Lina, Lehrl., Dzirnavu 115—19.
— Lina, Schndrn., Ernestines 36—3.
— Lisa, Ieroču 10—52.
— Litti, Wirtsch., Avotu 16—20.
— Lydia, Schndrn., Indriķa 18—8.
— Made, Hndlrn., Marijas 34—4.
— Magdalene, Slokas 79—1.
— Margarethe, Kontr., Ozolmuižas ielā 8—3.
— Marie, Bruņinieku 48—6.
— Marie, Cēsu 23—51.
— Marie, Hospitaļa 39—48.
— Marie, Dw., l. Kalēju 38/40—10.
— Marie, Lehrn., Ģertrūdes 44—11.
— Marie, Schndrn., Hospitaļa ielā 20-d—13.
— Mart., Wächt., Hamaņa 5—7.
— Martha, Fris., Klusā 9—19.
— Martha, Schndrn., Ormaņu 30—6.
— Milda, Kr. Barona 114—21.
— Milda, barmh. Schw., Sapieru ielā 3—68.
— Milda, Schndr., Ormaņu 1—2.
— Nadine, Bruņinieku 81—1.
— Olga, Dw., Daugavgrīvas 46-a—4.
— Paul, Arch., Ģertrūdes 44—11.
— Paul, Fuhrm., m. Kandavas ielā 11-a—1.
— Paul, Stud., Pulkv. Brieža 7—15.
— Pauline, Kass., Marijas 113—48.
— Pet., Dw., l. Zirgu 9/11—19.
— Pet., Hsb., Anniņmuižas 8—1.
— Pet., Opt., Skolas 22—9.
— Pet., Lehr., Pulkv. Brieža 7—15.
— Pet., Optiker, l. Smilšu 29, Tel. 22312-98112.
— Pet., Stud., Pulkv. Brieža 7—15.
— Pet., Zimmerm., l. Lāču 9—7.
— Pet., Zollkl., Stabu 91—10.
— Reinh., Kelln., Bruņinieku 42—22.
—Rich., Dekorat., Matīsa 41—38.
— Rob., Landw., Briežu 75—1.
— Rob., Maurer, Tilta 5—21.
— Rob., Poliz., Valdemāra 39—14.
— Schanno, m. Nometņu 9—12.
— Vict., Tischl., Maiznicas 7—2.
— Walfr., Schmied, Rēveles 76—1.
— Wera, Hsbn., Priežu 75.
— Wilhelmine, Kont., Dzirnavu ielā 37—7.
— Willy, Schuhm., l. Kalnu 13—38.
— Willy, Schuhm., Laboratorijas ielā 12—3.
— Wold., V. Jelgavas š. 13—26.
— Wold., Lehrl., Tvaika 76—23.
Dreische, Marie, Dw., Brīvības ielā 136/138—50.
Dreisenef, Franz, Dw., Skolas 38—27.
J. Dreisenstock & M. Urdang, H. II., Manuf.-W., Inh.:Isráel Dreisenstock u. Markus Urdang, Elizabetes 20, Tel. 94906.
Dreisenstock, Israel, Kfm., Elizabetes ielā 20—16.
Jak. Dreispul & Moisei Jakobson, H. III., Leder, l. Peldu 24, Tel. 22269-96952.
Dreispul, Jak., Kfm., l. Minsterejas ielā 11—5.
Dreiss, Ernst, Inh. d. F-a G. Schiemann, Aldaru 6—7.
Dreksler, sieh auch Drechsler u. Drexler.
Dreksler, Al-dra, Pērnavas 23-a—36.
— Anna, Fris., Pērnavas 23-a—36.
— Arth., Lehrn., Valdemāra 64—7.
— Gust., Buchh., Valdemāra 53—25.
Drel, Hirscheleib, Fuhrm., l. Maskavas 69—28.
Drelis, Willis, Ērgļu 20—29.
Dremann, Martha, Stud., Blaumaņa ielā 25—32.
Drenger, Heinr., Wächt., Matīsa ielā 72—23.
— Math., Töpfer, Spargeļu 5—16.
Drening, Eug., Elizabetes 21—7.

Drescher, Alex., Dipl. Ing., Mitinh. d. F-ma Gareise & Drescher, Antonijas 14-a—4.
— Anna, Struteles 3—2.
— Edg., Buchh., Antonijas 14-a—11.
— Erna, Bmtn., Valdemāra 37—27.
— Max, Prok. d. A.-G. Gebr. Erhardt, Kuldīgas 43—5.
— Thusnelda, Klav.-Lehrn., Antonijas 14-a—11.
Dreschmann, Aug., Zimmerm., Zalves ielā 80-a—2.
— Joh., Uhrm.-Mstr., Slokas 27—3.
— Willy, Korpor., Brīvības 94—22.
Drese, Wold., Elektromont., Ģertrūdes ielā 76—19.
Dresen, Wilh., Techn., Oficieru 4—2.
Dresjenikow, Nik., Schuhm., Bauskas ielā 6/8—71.
Dresin, Arth., Aufs., Bruņinieku ielā 113—14.
— Selma, Bērzmuižas 4—4.
Dresler, Arth., Schuhm., Pērnavas ielā 12-b—13.
— Elise, Handarb., l. Smilšu 20—9.
— Karl, Buchh., Tīriņu 1/3—8.
— Pauline, Miera 17-a—4.
Dresmani, Joh., Buchh., Dzirnavu ielā 131—20.
Dresmann, Arn., Kelln., Ģertrūdes ielā 89—42.
— Bruno, Mech., Ģertrūdes 89—42.
Dresselt, Karl, Fleisch., Marijas ielā 117—23.
Dressler, Adeline, Stenogr., Marijas ielā 74—7.
— Alex., Abt.-Leit., Brīvības 100—15.
— Alide, Lehrn., Ģertrūdes 44—2.
— Emilie, Schndrn., Ģertrūdes ielā 44—2.
— Ferdin., Tischl., Brīvības ielā 147-a—4.
— Gotth., Lehrl., Alberta 7—8.
— Helene, Alberta 7—8.
— Hugo, Bmt., Marijas 74—7.
— Karl, Buchh., Tīriņu 1/3—8.
— Waldtraut, Kont., Alberta 7—8.
Dreswin, Nik., Ing., Tērbatas 20—38.
Drevs, Wilh., Ing., Daugavgrīvas 18-I.—12.
Drewes, Emilie, Lehrn., Maiznicas ielā 10—17.
— Emma, Maiznicas 10—17.
Drewig, Rich., Glasblas., Schreyenbusch, VI. Lin. 11—2.
— Wera, Cēsu 2—31.
Drewin, Alex., Schuhm., Matīsa ielā 33—10.
— Aug., Hauskn., Maskavas 249-a.
— Christ., Rēveles 28—60.
— Emil, Glasbl., Sīmaņa 7/9—13.
— Emma, Sīmaņa 7/9—13.
Drewin, Eugen, Glasbl., Sīmaņa ielā 7/9—13.
— Joh., Dw., l. Kalēju 53—1.
— Karl, Sattl., Rēveles 65—14.
— Otto, Chauff., Lāčplēša 65—21.
Drewing, Alex., Schloss., Fridriķa ielā 2—3.
— Arn., Mech., Matīsa 49—20.
— Arth., Bmt., Bērzmuižas 15—10.
— Bernh., Lehrl., Slokas 35-a—10.
— Bertha, Schndrn., Tērbatas 99—10.
— Bruno, Schloss., Patversmes ielā 16—10.
— Ed., Kfm., Matīsa 50-a—5.
— Emma, Matīsa 31—38.
— Erica, Handw., Schreyenbusch, II. Lin. 1—11.
— Erwin, Kont., Baznīcas 15—3.
Drewing, Eugen, m. Jēkaba 1.
— Eugen, Bmt., Brīvības 94—55.
— Friedr., Lehrl., Bērzmuižas 15—10.
— Harry, Lehrl., Avotu 18—6.
— Irma, Apoth.-Geh., Lazaretes 5—6
— Joh., Buchh., Matīsa 40/42—13.
— Joh., Handw., Schreyenbusch, II. Lin. 1—11.
— Josephine, Rēveles 72—9.
— Jul., Baznīcas 15—3.
— Jul., Buchh., Elizabetes 2—9.
— Jul., Glasbl., Schreyenbusch, II. Lin. 1—11.
— Julianna, Tērbatas 99—10.
— Karl, Matīsa 49—18.
— Karl, Kass., Dārtes 5—9.
— Lilly, Kont., Brīvības 26—7.
— Martha, Schndrn., Tērbatas ielā 99—10.
— Nadeshda, Verk., Karlīnes 2-a—13.
— Olga, Cēsu 13—2.
— Paul, Glasbl., Limbažu 1—1-2.
— Paul, Schaffn., Lienes 27—10.
— Selma, Strick., Matīsa 31—30.
— Theod., Schloss., Karlīnes 2-a—13.
— Vict., Portier, Matīsa 31—38.
— Wally, Matīsa 31—38.
— Wilh., Fabrikmeist., Patversmes ielā 22—54.
— Wilh., Glasbl., Matīsa 31—31.
Drewinsch, Aug., Zimmerm., Ieroču ielā 10—13.
— Ernst, Kont., Ģertrūdes 69/71—70.
— Adam, Tischl., Vidzemes š. 31—7.
Drewinski, Mich., Fuhrm., Dzērvju ielā 8—2.
Arved, Drewitz, Kaļķu 20, Tel. 3526.
Drewit, Arv., Kfm., Stabu 45—3.
Drewitz, Arv., Hsb., Bolderaa, Krasta 7, u. Riga, Stabu 45—3.
Drewneek, Pauline, l. Kalēju 58—1.
— Wold., Zeichn., l. Kalēju 58—1.
A. Drews, Likörfabrik, Inh.: K. Lillich, Matīsa 45, Tel. 97745.
— Ed., Mstr., l. Kalnu 23—2.
— Joach., Fabr., Jūlija 3—1.
Drews u. Hertwig, Jūliusa 2, Tel. 91916.
— Marie, Zvaigžņu 23—13.
Dreya, Aug., Tischl., Ventspils ielā 19-a—1.
Dreybladt, Edm., Feldsch., Dzirnavu ielā 87/89—3.
Dreyer, Adolf, Kunstmla., Pulkv. Brieža 1—35.
— Erna, Verk., Bruņinieku 71—35.
— Heinr., Müller, Vidus 5—6.
— Herb., Buchh., Miera 6—4.
— Johanna, Kass., Stabu 77—5.
— Paul, Matīsa 45—3-4.
— Sam., Stud., Marijas 55—10.
— Sarah, Kont., Marijas 1—10.
— Selma, Schndrn., Bruņinieku ielā 50—6.
— Senta, Kont., Stabu 77—5.
— Theod., Hospitaļa 22—84.
— Zila, Kindeg.-Leit., Baznīcas ielā 5—13.
Dreyka, Jek., Bmt., Kojsalas 25—39.
— Joh., Bmt., Raiņa bulv. 25—11.
— Marie, Verk., Raiņa bulv. 25—11.
Dreyling, Eleonora, Schndrn., Elizabetes 31—10.
Dreymann, Alice, Lehrn., Artilerijas ielā 3—30.
Drexel, Jak., Blaumaņa 9—25.
— Olga, Blaumaņa 9—25.
Drexler, Alfr., Geschäftsf., Tērbatas ielā 97—12.
— Alice, Lehrn., Dzirnavu 60—3.
Dreymann, Jahn, vereid. Rechtsanw., Aspazijas b. 9. Tel. 20611-90711, Spr. v. 10-11 u. 4-5.
— Mart., Bürstenmach., Dzirnavu ielā 107—17.
— Pet., Veterinärzt, Artilerijas ielā 3—30.
Dribba, Rud., Bmt., Arzt, Alekša 11, Tel. 98620.
Dribbe, Alida, Stud., Kundsingsholm, 7. Querl. 10—1.
— Christine, Kundsingsholm, 7. Querl. 10—1.
— Ed., Schloss., Volguntes 33-a—1.
— Elvira, Handw., Schreyenbusch., VII. Querl. 7-a—6.
— Ernst, Stud., Kundsingsholm, 7. Querl. 10—1.
Dribkow, Maxim, Wächt., Grobiņas ielā 2—14.
Drieks, Rud., Kondukt., Dārtes ielā 50—7.
Drihkul, Jewl., l. Maskavas ielā 142-b—4.
Drihsin, Chaim, Holzbrak., Marijas ielā 10—73.
— Mendel, Holzbrak., Marijas 10—42
Drigalsky, Wilh., Schndr., Tērbatas ielā 37—18.
Driganowitsch, Marie, Brīvības ielā 94—19.
Drigot, Susanne, Wirtin, Pulkv. Brieža 20—9.
Drikert, Georg, Poliz., Bauskas ielā 58—2.
— Hans, Wächt., Graudu 27—1.
Drikis, Alwine, Lehr., Valdemāra ielā 23—7.
— Ed., Kurier, Elizabetes 37—2.
— Jahn, Schndr., l. Nometņu 14—1.
— Joh., Mettalarb., Pilsoņu 2—8.
— Olga, Stud., Lāčplēša 47—13.
Drikner, Joh., Buchh., Ģimnastikas ielā 18—7.
Driksmann, Emilie, Buchh., Bruņinieku 36—1.
— Karoline, Bruņinieku 36—1.
Drikson, Arth., Kommisson., Dzirnavu 119—40.
— Elsa, Kurs., Dzirnavu 119—40.
— Mathilde, Dzirnavu 119—40.
Drill, Elsa, Verk., Matīsa 27—40.
Drille, Alma, Stud., Marijas 104—54.
— Selma, Stud., Marijas 104—54.
— Milly, Stud., Marijas 104—54.
— Reinh., Dw., Daugavgrīvas 36—8.
Drillis, Rud., Lehr., Miera 8—18.
Drink, Alex., Pyrotechn., Schreyenbusch, VII. Querl. 10—5-6.
— Nik., Pyrotechn., Schreyenbusch, VII. Querl. 10—5-6.
Drinkin, Neuch, Holzbr., Skolas ielā 27—2.
Drinkis, Ant., Fuhrm., Marijas ielā 91/93—9.
Drinks, Pet., Sekr., Strēlnieku 13—15.
Drips, Pet., Oberltn., Lenca 2—56.
Drischas, Jos., Schuhm., Karlīnes ielā 25—22.
— Vict., Schuhm., Brīvības 120—5.
Drischakow, Serg., Heiz., Schreyenbusch, VIII. Querl. 22—1.
Drise, Behr, Elektrotechn., l. Jaunielā 24—2.
Drisin, Alex., Schuhm., Lienes ielā 14-a—2.
Drisin, Chaim, Schndr., Lāčplēša ielā 63—6.
— Jur., Schuhm., l. Nometņu 16—2.

— Mowscha, Zunahtm., Rēveles ielā 28—18.
Drisul, Mart., Techn., Matīsa 85—39.
Dritz, Dona, Litogr., Gertrūdes ielā 69/71—76.
Driwonowsky, Alfr., Maurer, Ernestines 6—4.
Drobischewsky, Alexei, Fris., Matīsa ielā 45—12.
— Marie, Matīsa 45—12.
Drobkin, Mowscha, Schndr., Zvirgzdusalas 8—1.
Drohne, Pet., Kfm., Maiznieku 4—1.
Drojakin, Basja, Schndrn., l. Maskavas 79—20.
Drok, Isaak, Schuhm., Dzirnavu ielā 132—6.
Dron, Karl, Hsb., Ģertrūdes 86—2.
— Karoline, Hdlrn., Ģertrūdes 86—2.
Drone, Alfr., Pharm., Sapieru ielā 1-a—33.
— Alfons, Bmt., Šoneru 5—14.
— Ewald, Stud., Pulkv. Brieža 3—6.
— Karl, Schndr., Artilerijas 51—21.
Drong, Ant., Schuhm., Puškina 6—13.
— Ossip, Schuhm., Puškina 6—13.
Dronis, Arth., Hanzas lauk. 3—16.
Dronseiko, Alex., Kfm., Pulkv. Brieža 20—9.
— Stanisl., Stud., Pulkv. Brieža ielā 20—9.
Dronson, Arth., Brīvības 51—17.
Droschanowa, Elisabeth, Krkpfleg., Duntes 15/17—19.
Drosd, Isaj, Steinh., Schreyenbusch, I. Lin. 22—5.
— Victoria, Malkas 12—13.
Drosdow, Dimitr., Kfm., l. Maskavas ielā 106—15.
Drosdowsky, Mich., Aufs., Bruņinieku 84—6.
— Nik., Telegr., Kapseļu 4—4.
Droslowska, Antonie, Stick., Avotu ielā 23-a—13.
Drosne, Rachiel, Lehrl., Pulkv. Brieža 8—23.
Dross, Melita, Kass., Rūpniecības ielā 1-a—9.
Drossmann, Alb., Sattl., Marijas ielā 104—60.
Drostowskaja, Emma, Bruņinieku ielā 66—23.
Drouné, Egon, Buchh., Stabu 40—25.
— Hans, Zollbmt., Matīsa 49—12.
— Jenny, Matīsa 49—12.
— Willy, Verk., Matīsa 49—10.
Drubin, Jahn, Kfm., Rēveles 88—1.
— Minna, Schndrn., Artilerijas ielā 38—6.
— Pet., Masch.-Geh., Daugavpils ielā 49—80.
Jahn **Drubinsch**, Kolonialwaren-Handl. m. Nometņu 27, Tel. 91408.
Drubinsch & Panis, Meža 4, Tel. 91876.
Zilla **Druck**, H. III., Schuhgesch., Elizabetes 81.
Druck, Esther, Schndrn., Raiņa bulv. 31—17.
Drucker, Katharina, Schulvorst., Raiņa bulv. 4—10.
Drudse, Emilie, Dw., m. Nometņu ielā 7—4.
Drudse, Jak., Elektromont., Ērgļu ielā 20—48.
— Katharina, Schndrn., Meistaru ielā 12/14—2.
Drudsis, Jak., Schloss., Matīsa 85—38.
Druebin, Efim, Mitinh. d. F-ma „Protektor", Elizabetes 10-a—5.
— Moses Stud., Elizabetes 10-a—5.
Drühl, Alex., Stick., Baznīcas 33—6.
Drüvel, Karoline, Wäsch., Avotu ielā 50—25.
Drug, Jul., Hsverw., Gaŗā 11—1.
Drugais, Karl, Masch., Vārnu 9—11.
Drugaj, Else, Plätt., Vārnu 9—43.
— Erna, Blumenbind., Vārnu 9—43.
— Klara, Vārnu 9—43.
Druganow, Nik., Geschäftsf., Miera ielā 8—27.
Drugis, Grete, Zvaigžņu 21—82.
— Jahn, Kont., Krāsotāju 13—19.
— Marie, Schndrn., Kr. Barona ielā 131—26.
Drugowa, Felicitas, Kr. Barona 126. (Sv. Trijādības klosterī.)
W. **Druja**, Holzhandel- u. Industrie, Hamburgas 23, Tel. 90929.
Druja, Elsa, Valdemāra 61—17.
— Elvire, Konserv., Tērbatas 83—9.
— Georg, Dw., Tērbatas 83—9.
— Rob., Mārupes 3-b—68.
Drujan, Hirsch, Dzirnavu 161—2.
— Lydia, Blaumaņa 21—7.
— Melita, Blaumaņa 21—7.
— Moses, Stud., Marijas 12—16.
— Mowscha, Mützm., Puškina 5—23.
— Rebekka, Elizabetes 22—3.
— Wulf, Schuhm., Avotu 30—34.
Drujanow, Georg, Verk., Blaumaņa ielā 12—29.
Druje, Sonja, Parka 1-a—20.
Druk, Anna, Vārnu 6—32.
— Christine, Hsbn., Schreyenbusch, II. Lin. 27-a.
J. **Druka**, Kolonial u. Weinhandl., Dzirnavu 61, Tel. 95928.
— Indr., Kfm., Brīvības 2—7.
— Jahn, Schreyenbusch, II. Lin. 27.
Drukis, Alfr., Bmt., V. Jelgavas šos. 46/48—5.
— Mart., Pol.-Bmt., Matīsa 47—13.
— Selma, Verk., V. Jelgavas šos. 46/48—5.
Drukmann, Martha, Schndrn., Cēsu ielā 24—5.
Drulle, Adolf, Offiz., Lāčplēša ielā 53—14.
— Bertha, Bmtn., Avotu 16-a—5.
— Bertha, Bmtn., Bruņinieku 66—37.
— Fritz, Mech., l. Maskavas 128—3.
— Jahn, Schloss., Robežu 13—1.
— Joh., Kond., Ģertrūdes 98—3.
— Joh., Schmied, . Maskavas 128—3
— Selma, Stud., Lāčplēša 53—14.
Drumstas, Wladisl., Schuhm., Ģertrūdes 121—27.
Drunfeld, Fritz, Mont., Mārupes ielā 3-b—47.
Drungillo, Kas., Schuhm., Bruņinieku ielā 44/46—16.
Drunka, Mart., Arb., m. Kalnu 5—3.
— Mart., Ludzas 54—2.
Drupal, Mart., Mont., Ģertrūdes ielā 133—11.
Druppe, Jahn, Augļu 2—27.
Druschilowski, Klement., Geschäftsf., Vēja 16—2.
Druschinski, Sophie, Heb.-Mass., Kurmanova 24—5.
Druschkow, Al-dra, Marijas 28-a—10.
— Alexei, Chauff., Elizabetes ielā 24—18.
— Emma, Hndlrn., Avotu 62—19.
Druseik, Pet., Dw., Stabu 65—11.
Druseika, Jos., Müller, m. Maskavas ielā 22—12.
Druseiko, Alb., Bäck., Krāsotāju ielā 21—19.
Drusinsch, Andr., Masch., Krāsotāju ielā 27—9.
Drusinski, Bronisl., Fleisch., m. Smilšu 3—5.
Druska, Anna, Marijas 34—4.
— Aug., Vorst.-Geh., Allažu 7—3.
— Jahn, Kass., Artilerijas 74—8.
— Jek., Ģertrūdes 121—22.
Drust, Alex., Bmt., Lāčmuižas ielā 16—15.
— Anna, Kont., Lāčmuižas 16—15.
— Herm., Chauff., Lāčplēša 53—28.
— Wikentij, Tischl., Augustines 9—3.
Druwa, Adam, Schloss., Augļu 8—1.
— Alvine, Lāčplēša 35—27.
— Anna, Näht., Artilerijas 64—35.
— Eugenie, Stud., Lāčplēša 35—27.
— Jeannot, Mech., Marijas 106—30.
— Pet., Kfm., Lāčplēša 36—11.
— Rob., Buchh., Pērnavas 23—22.
Druwas, Jul., Red. d. „Br. Zeme", Jelgavas šos. 31—1. Tel. 94830.
Druwaskaln, Adolf, Schloss., Laboratorijas 15—22.
Druwin, Christ., Expr., Laboratorijas ielā 6—10.
— Marie, Wirtsch., Mednieku 6-b—3.
Druwmal, Karl, Kunstm., Avotu ielā 54-a—24.
Druwmalt, Adolf, Bauskas 9—1.
Druwneek, Christ., Schuhm., Pērnavas 23—27.
— Fritz, Fris., Dārtas 27—7.
— Karl, Telegr., Hanzas 4—56.
Druwnesis, Karl, Lehr., Kalnciema ielā 97—1.
Druy, Wulf, Verk., Avotu 23—14.
Lettgallensche Oekonomische Vereinigung „Dryva", H. III., Getreide, landwirtsch. Zubehör u. Kolonialwaren, Präses: A. Welkme, Glieder d. Verwalt.: J. Welkme, **A. Wintsch, J. Wolant** u. **Natalie Temme, Kurmanova** 24—5.
Dschelscholekte, Pet., Kutsch., Ēbelmuižas 5—11.

Wäsche- u. Modewaren-Magazin

D. DSCHENGEL

Kalkstrasse 38, Ecke d. Herrenstr. Tel. 21753

Dora Dschengel, H. II., Wäsche u. Kurzw., Kaļķu 28, Tel. 21753.
Dschengel, Gust., Kont., Elizabetes ielā 101—30.
— Osk., Kfm. u. Hsb., Vilandes ielā 4-e—5.
Dscheren, Ign., Photogr., Ģertrūdes ielā 99—27.
Dschindscha, Emilie, Lehrn., Brīvības ielā 121—25.
Dschindscha, Jahn, Geschäftsf., Bruņinieku 87—3.
— Pet., Lehr., Brīvības 121—25.
Dschindsche, Melanie, Kass., Tērbatas ielā 19/21—1.
Dschjubenko, Jak., Kārļa 9—10.
Dschonson, sieh auch Johnson.
— Eugenie, l. Altonavas 13—4.
— Konst., Ķemerejas 9.

— Nik., Dir., Marijas 13—1.
— W., Antonijas 4.
Dseedatajs, Alex., Lastfuhrm., Pulkv. Brieža 3—24.
— Alex., Lehrl., Tēraudlietuves ielā 5—5.
— Andr., Fuhrm., Kojsalas 8—14.
— Elisabeth, Schndrn., Margrietas ielā 21—3.
— Ernst, Sanit., Rēveles 83—82.
— Gust., Tēraudlietuves 5—5.
— Jahn, Kr. Barona 24/26—15-a.
— Jur., Brieftr., Kr. Barona ielā 24/26—15-a.
— Jur., Telegrtr., Kr. Barona ielā 24/26—15-a.
— Karl, Techn., Mastu 2—3.
— Otto, Sanit., Bruņinieku 5.
— Rud., Mech., Ģertrūdes 37—13.
Dseedre, Jahn, Wächt., Lāčplēša ielā 47—10.
Dsegus, Alex., Konstr., Liepājas ielā 5—2.
Dseguse, Anna, Lehrn., Merķeļa ielā 9—14.
— Anna, Schuhm., Brīvības 182—5.
— Bertha, Handarb., Lapu 14/16—2.
— Christine, Dw., Valdemāra ielā 23—31.
— Dorothea, Kont. Merķeļa 9—14.
— Flora, Buchh., Rēveles 83—9.
— Fritz, Fuhrm., Purva 51—2.
— Gust., Buchh., Rēveles 83—9.
— Jahn, Lehr., Alberta 3—10.
— Jur., Dw., Merķeļa 9—17.
— Lina, Schndrn., Ganību d. 15—78.
— Lilly, Schndrn., Marijas 46—3.
Dsehrbel, Martha, Kfm., Katrīnas d. 11—2.
J. Dsehrwe u. J. Poriets, Lebensmittelhandl., Vidzemes šos. 85, Tel. 97451.
Dsehrwe, Alex., Poliz., Ezera 5—17.
— Andr., Expr., Stabu 105—33.
— Anna, Sapieru 3—64.
— Anna, Pfleg., Brīvības 126—19.
— Arv., Handw., Schreyenbusch, VII. Querl. 2/4—22.
— Eda, Stabu 105—35.
— Gottlieb, Dw., Valdemāra 47—14.
— Jahn, Bmt., Rēveles 73—10.
— Jahn, Buchh., Brīvības 121—10.
— Jahn, Kfm., Ģertrūdes 69/71—6.
— Jahn, Landw., Šampēteŗa 32.
— Jul., Tischl., Mūrnieku 2—24.
— Karl, Tischl., Brīvības 163—6.
— Milda, Schndrn., Kr. Barona 72—8.
— Mirdsa, Stud., Brīvības 104—22.
— Olga, Lehrn., Lāčplēša 39—3.
— Paul, Brīvības 136/138—46.
— Pauline, Bmtn., Raiņa b. 2—22.
— Pet., Bmt., Brīvības 104—22.
— Pet., Kapt., Marijas 50—20.
— Rud., Tischl., Brīvības 163—6.
— Wold., Schuhm., Hapsalas 14—27.
Dsehrwit, Arv., Stud., Bruņinieku ielā 58/60—4.
— Bertha, Hdlrn., Brīvības 152—53.
— Dav., Fuhrm., Bruņinieku ielā 58/60—4.
— Georg, Schuhm., l. Piena 2/4—3.
— Karl, Tischl., Rēveles 57-b—4.
— Mart., Fuhrm., Kojsalas 11—4.
— Osk., Stud., Bruņinieku 58/60—4.
— Pet., Brieftr., 7/9—9.
Dselmann, Jahn, Buchh., Kr. Barona ielā 43—6.
— Rud., Ormaņa 4—2.
Dselse, Lydia, Schndrn., Bolderaa, **Kalēju 12—2.**
— Milda, Schndrn., Bolderaa, Kalēju ielā 12—2.
Dselsgalw, Jahn, Kontr., Elizabetes ielā 9—2.
Dselsinsch, Wold., Bmt., Lienes 9—13.
Dselsit, Anna, Kr. Barona 115—1.
— Christine, Plätt., Brīvības 186—20.
— Ed., Verk., Dzirnavu 66—18.
— Hugo, Bmt., Valdemāra 1-b—2.
— Hugo, vet.-Feldsch., Rēveles ielā 56—2.
— Jahn, Fuhrm., Artilerijas 44—24.
— Jahn, Stud., Vilandes 13—6.
— Jak., Stud., Ģertrūdes 32—6.
— Joh., Bmt., Karlīnes 39—15.
— John, Fris., Pērnavas 29—2.
— Karl, Rechtsanw., Kalpaka b. 2, Tel. 21441.
— Wold., Bäcker, Ģertrūdes 133—22.
Dselskalej, Adolf, Schrifts., Slokas ielā 43—14.
— Alfr., Masch., Avotu 62—60.
— Amalie, Zeļļu 22—10.
— Anna, Kont., Zeļļu 22—10.
— Aug., Hsb., Bolderaa, Jaunā 15.
— Aug., Kfm., Bolderaa, Jaunā 15—1
— Aug., Masch.-Mstr., Krasta 27—41
— Emilie, Kass., Antonijas 12—3.
— Fritz, Kfm., Laboratorijas 9—13.
— Joh., Kfm., Daugavgrīvas 32—18.
— Karl, Mech., Slokas 43—14.
— Karl, Mont., Tapešu 8.
— Karl, Schuhm., Baložu 20—5.
— Karl, Zeichn., Tapešu 8—6.
— Katharina, Kapu 22—4.
— Mathilde, Bmtn., Tapešu 8—6.
— Pet., Kass., Daugavgrīvas 32—18.
— Wilis, Musik., Talsu 12—8.
Dselskaln, Anna, Hsb., l. Maskavas ielā 186—1.
— Auguste, Verk., Brīvības 113—17.
— Gust., Maler, Rēveles 37—12.
— Jahn, Buchh., Avotu 13—28.
— Karl, Bmt., l. Ķengaraga 7—4.
— Karl, Kass., Avotu 13—28.
— Karl, Schloss., Dīķa 4—4.
— Martha, Kont., Avotu 13—28.
— Mich., Fuhrm., Purvciema 77—1.
— Pet., Schuhm., l. Ķengaraga 7—14.
— Wera, Bmtn., Strēlnieku 6—4.
Dseltin, Wold., Buchhalt., Lienes ielā 9—13.
Dseltinsch, Joh., Dw., Marijas ielā 82/84—4.
Dselwe, Aug., Stud., Lienes 7—5.
Dselwe, Joh., Lehrl., Schreyenbusch, I. Querl. 6—20.
Dselwit, Elsa, Kont., l. Jēkaba ielā 28—18.
— Fritz, Wächt., Ganību d. 16—15.
Dsen, Ernst, Maler, Sparģeļu 3—9.
— Olga, Verk., Mūrnieku 5—14.
— Viktoria, Pulkv. Brieža 4—2.
Dsendolet, Eva, Hsb., Bērzmuižas ielā 4/6—1.
Dsendsa, Jak., Fuhrm., Bruņinieku ielā 59—23.
Dsendscha, Anna, Bmtn., Bruņinieku ielā 87—3.
Dsene, Alfred, Offiz., Rēveles 35—74.
— Anna, Sekr., Kr. Barona 28—5.
— Ede, Hsb., m. Maskavas 22—24.
— Erna, Lehrn., Brīvības 52—3.
— Helene, Kass., Alberta 2-a—14.
— Jak., Mont., Stabu 106—37.
— Marie, Stud., Ģertrūdes 69/71—84.
Dsengel, Haldor, Gärtn.-Geh., Kuldīgas 27-b—1.
Dsenis, Adolf, Schornsteinf., Katrīnas d. 20-a—4.
— Albertine, Marijas 125—47.
— Alfr., Kellner, Cēsu 23—35.
— Alfr., Mont., Ģertrūdes 69/71—10.
— Alide, Lāčplēša 14—7.
— Andr., Stud., Tērbatas 20—10.
— Andr., Tischl., Marijas 125—47.
— Anna, Dzirnavu 63—27.
— Anna, Ģertrūdes 113—82.
— Anna, Hndlrn., Valguma ielā 15/17—49.
— Anna, Lehr., Kr. Barona 52—10.
— Anlise, Kfm., Ludviķa 2—1.
— Ant., Abgeordn., Ģertrūdes 38—9, Tel. 94998.
— Ant., Bmt., l. Palisādu 26—30.
— Ant., Wächt., m. Palisādu 10—28.
— Aug., Bäcker, Tilta 12—35.
— Aug., Landmess., Blaumaņa ielā 26—52.
— Auguste, Zeļļu 31-a—5.
— Burch., Dir. d. Kunstmuseums, Tērbatas 28—13, Tel. 98228.
— Christian, Exp., Augustines ielā 12—60.
— Christine, Miera 12—19.
— Christine, Schndrn., šarlotes 17—1
— Ed., Krāsotāju 9—2.
— Ed., Pol., Mūksalas 29/31—16.
— Elsa, Schndrn., Vārnu 20—25.
— Elsa, Stud., Ģertrūdes 67—11.
— Emma, Modist., Brīvības 14—1.
— Erika, Kont., m. Kalēju 19—7.
— Ernst, Kelln., Brīvības 2—7.
— Eugen, Geschäftsf., Stabu 93—19.
— Emma, Phot., Ģertrūdes 113—82.
— Harry, Mech., Parka 4—11.
— Harry, Stud., Baznīcas 45—25.
— Jahn, Fleisch., Maiznicas 10—9.
— Jahn, Hsb., Mārtiņmuižas 3.
— Jahn, Sattl., m. Altonavas 11—3.
— Jahn, Schloss., Vārnu 9—28.
— Jak., Buchh., l. Kandavas 5—21.
— Jek., Hsb., Kundsingsholm, X. Lin. 5.
— Joh., Alises 5—33.
— Joh., Bmt., Lejas 14—31.
— Joh., Feldsch., Matīsa 40/42—41.
— Joh., Hsb., Vidzemes š. 110—1.
— Karl, Expr., Ģertrūdes 37—10.
— Karl, Mech., Blaumaņa 14—21.
— Karl, Schuhm., Artilerijas 51—3.
— Karl, Stud., Pulkv. Brieža 3—40.
— Kas., Lehrl., Akmeņu 20—8.
— Liebe, Tērbatas 20—10.
— Lilly, Studn., Ķīšezera 49—1.
— Ludw., Fuhrm., Elijas 17—4.
— Marie, Zeichn., Tērbatas 88—24.
— Martha, Schndrn., Brīvības 30—10.
— Mart., Elektrotechn., Mārupes ielā 3-b—75.
— Milda, Kont., Blaumaņa 26—52.
— Milda, Kont., Jelgavas šos. 56-a.
— Nik., Schriftf., Marijas 110—14.
— Olga, Hdlrn., Ieroču 10—19.
— P., Dir., Merķeļa 15.
— Pauline, l. Nometņu 27—7.
— Pet., Dārtas 20—12.
— Pet., l. Kalnu 62—1.
— Pet., Bahnbmt., l. Kalnu 62—1.
— Pet., Bmt., Ganību d. 20—4.
— Pet., Dw., m. Ķēniņu 15—8.
— Pet., Dw., Kuldīgas 9.
— Pet., Schndr., Marijas 95—13.
— Pauline, Strick., Kalnciema ielā 120—10.
— Rita, Kurs., Parka 4—11.
— Rud., Kfm., Parka 6—7.
— Steph., Glasbl., Augustines 12—62.
— Willy, Bierbr., Skolas 31—3.
— Wilma, Strick., Ģertrūdes 113—82.

— Karoline, Vilandes 7—32.
— Konrad, Marijas 15—11.
— Lisa, Schndrn., J. Jelgavas šos. 13-a—31.
— Lotte, Wäsch., Dzegužu 10—4.
— Ludmilla, Stud., Brīvības ielā 84/86—13.
— Marie, Verk., Katoļu 3—29.
— Rob., Bahnbmt., Kurmanova ielā 16—9.
— Rosalie, Hndlrn., Marijas 74—24.
Dobelneek, Joh., Hsb., Vidzemes šos. 90—1.
— **Karl, Bmt., Avotu 4—29.**
Dobelneeks, Karl, Tax., Avotu 4—29.
Doberra, Wera, Schndrn., m. Kalēju ielā 10/12—6.
Dobes, Adolf, Tischler, Avotu 35—6.
— Ernst, Tischl., Avotu 35—6.
Dobin, Morduch, Schmied, Ģertrūdes ielā 19/21—10.
— Scheine, Kfm., l. Maskavas 10—1
Dobris, Anna, Hdlrn., Uniona 5—3.
Dobkaln, Martha, Schriftf., Matīsa ielā 91—19-a.
Dobkalns, Wold., Poliz., Matīsa ielā 66—24.
Dobkewitsch, Jos., Inh. d. Fa. Schaar & Caviezel, Kaļķu 30—8, Tel. 20468/96536.
— Wold., Kfm., Andr. Pumpura 4—3
Dobkin, Hirsch, Kfm., Karlīnes 2—1.
— Jos., Kfm., Karlīnes 2—1.
— Mich., Kfm., Karlīnes 2—1.
Dobler, Julie, Lehrn., Miera 4—10.
— Matth., Lehr., Miera 4—11.
Dobrais, Stud., Akas 6—3.
Dobrandt, Franz, Mont., Bruņinieku ielā 28—24.
Dobre, Joh., Revieraufs., Ganību dambī 38—3.
— Ottilie, Kundsingsholm, II. Querl. 11—3-4.
Dobrejanow, Ludmilla, Alberta 1—12
Dobrensky, Anna, Erzieh., Akas ielā 13—2.
Dobrin, Hirsch, Schndr., Stabu 58—12
— Isaak, Zunahtm., Lāčplēša 18—19.
— Persach, Kfm., Puškina 7—24.
— Rose, Verk., Stabu 58—12.
Dobrinsky, Hanna, Kurmanova 22—3
— Meers, Schloss., Kurmanova 22—3
— Riwa, Kurmanova 22—3.
— Wera, Anleg., Ģertrūdes 110—41.
Dobrischko, Bronislawa, Schndrn., Kundsingsholm X. Lin. 1.
— Jos., Hsb., Kundsingsholm, X. Lin. 1.
Dobrjansi, Alphons, Hsb., Ropažu ielā 36—4.
Dobrjanskaja, Barbara, Popova ielā 3-a—113.
Dobrotwarsky, Katharina, Hsb., l. Maskavas 134—1.
Dobrowitsch, Pet., Dw., Karlīnes ielā 15—35.
Dobrowolski, Elisabeth, Hsb., Kundsingsholm, 16. Lin. 18.
J. Dobrowolsky & Co., Gärtnerei, Jelgavas šos. 78, Tel. 95819.
Dobrowolsky, Joh., Verw., Jelgavas šos. 78—1.
— Olga, Lehrn., Brīvības 31—12-e.
Dobrowolskaja, Rosalina, Elizabetes ielā 23—4.
Dobrowsky, Andr., Industr., Valdemāra 33—8-a.
— Wilh., Mech., Dzirnavu 165—1.
Dobrschinsky, Emilie, Parka 4—21.
— Theod., Rechtsanw., Parka 4—21, Tel. 95930.
Dobujinsky, Lydia, Schausp., Antonijas 14—2.
Dobujinsky, Rostisl., Maler, Antonijas 14—12.
Dobul, Julian, Kpt., Elizabetes ielā 101—9.
Dobuschinsky, Mistislav, Künstl., Kr. Barona ielā 49—2.
Dobum, Alfr., Techn., Matīsa 29—8.
Dobum, Mathilde, Brīvības 122—20.
— Pauline, Krkpfleg., Brīvības ielā 122—20.
Dodsin, Mowscha, Kfm., Marijas ielā 82/84—3.
Doebel, Irma, Bmtn., Lāčplēša ielā 42—13.
Doebler, Friederike, Kont., Skolas ielā 15—7.
Doebler, Karl, Kfm., Baznīcas 4—6.
— Therese, Kass. Miera 3—18.
Doebner, Luise, Handarb., Elizabetes ielā 7—7.
— Mathilde, Labor., Elizabetes 7—7.
Döhring, sieh auch Doering.
Döhring & Ziegler, H. I., Spedition, Zollkl., Lagerung, Inkassi, Inh.: Alex. Döhring u. Friedr. Ziegler, Prok.: Friedr. Koch u. Herb. Grimm, Citadeles 2, Tel. 90481, Postfach 321, Tel.-Adr.: „Döhler".
Döring, Alex., Inh. d. F-ma Döhring & Ziegler, Citadeles 2, Tel. 90481.
Döllen, Fritz, Ing., Raiņa b. 3—7.
— Senta, Kont., Antonijas 3—7.
Dölnik, Esther, Strick., l. Kalēju ielā 19—2.
Doelschner, Wilh., l. Kandavas 19—2.

Friedrich Dönitz
IMPORT :: INDUSTRIE :: EXPORT
Domplatz 9, W. 3. Tel. 20897 u. 20899

Friedrich Dönitz, H. III., Import-Industrie-Export, Inh.: Friedr. Dönitz, Doma lauk. 9, Tel. 20897 u. 20899, Postfach 200, Tel.-Adr.: „Donico" — Riga.
Dönitz, Friedr., Inh. d. F-ma Friedr. Dönitz, Doma lauk. 9—3.
Doepner, Gottfr., Tischl., Marijas ielā 132—98.
— Joh., Chauff., Marijas 132—97.
Doerge, Helmut, Kont., Matīsa ielā 11/13—17.
G. Doering, Druckerei, Bruņinieku ielā 28, Tel. 95807.
Jul. Doering, G. IV., Lithogr., Ģertrūdes 101, Tel. 92874.
Doering, Ernst, Steuerbeitr., l. Maskavas 176—5.
— Jul., Lithogr., Ģertrūdes 101—2.
— Olga, Schndrn., Matīsa 81—6-a.
— Otto, Schaffn., Lienes 17—8.
— Werner, Kont., m. Jaunielā 4—6.
Doflein & Otto, H. III., Techn.-Büro, Inh.: Viktor Busch, Tirgoņu 8, Tel. 23184-93784.
Dogwillo, Alex., Fris., Brīvības ielā 128—16.
— Bronislawa, Manicure, Brīvības ielā 128—16.
Dohmann, Bernh., Kont., švarcmuižas 13—2.
Dohnberg, Emmy, Merķeļa 19—22.
— Fanny, Stabu 23—9.
— Joh., Korresp., Valentina 4—5.
— Karl, Prok., Strēlnieku 13—29.
— Katharina, Bankbmtn., Strēlnieku ielā 13—29.
— Margarethe, Bmtn., Stabu 23—9.
— Wolfgang, Schausp., Stabu 23—9.
Dohne, Mart., Holzbr., Avotu ielā 54-a—7.
Dohrin, Konst., Kirchend., Merķeļa ielā 3—6.
E. Dohrmann, Hagensberger Apotheke, Daugavgrīvas 3, Tel. 91927.
Dohrmann, Emil, Apoth., Mārtiņa ielā 8—20.
Doinat, Eva, Zaķu 1—15.
Doka, Welta, l. Salas 24—1.
Dokis, Rud., Dir., Valdemāra 53—18
Dokke, Cornelia, Stud., Lāčplēša ielā 50—44.
Dokmann, Edith, Verk., švarcmuižas ielā 14—9.
Dokteneek, Joh., Korresp., Stabu ielā 55—40.
— Minna, Strick., Dārzaugļu 8—34.
Dokter, Emma, Buchh., Brīvības ielā 126—27.
— Jahn, Kfm., l. Peldu 19—34.
— Osk., Sekretär, Brīvības 126—27.
Doktorow, Anna, Bardame, Tērbatas ielā 6/8—75.
— Karl, Kfm., Kr. Barona 80—49.
— Panfil, Schuhm., Brīvības 124—28.
Dolar, Alma, Stud., Bruņinieku ielā 51—24.
Dolbe, Jahn, Kass., l. Maskavas ielā 89—10.
Dolch, Margarethe, Valdemāra ielā 47—13.
Doleet, Karl, Stud., Stabu 90—41.
Dolfi, sieh auch Dolphy.
Dolfi, Karl, Tax., Stabu 46/48—47.
Dolgis, David, Gärtn., Vidzemes šos. 5—7.
— Joh., Meist., Schreyenbusch, IV. Querl. 16—19.
— Lisa, l. Miesnieku 4—4.
— Lisa, Tērbatas 33/35—52.
— Theod., Bmt., Tērbatas 33/35—52.
Dolgizar, Leiba, Dzirnavu 132—14.
Jak. Dolgizer, H. III., Garn, Kaļķu ielā 25, Tel. 20461.
— Asriel, Fleisch., Ģertrūdes 113—19
— Boris, Gerb., Dzirnavu 117—2.
— Boruch, Dolm., Ernestines 7—14.
— Haja, Audēju 1—6.
— Isaak, Stud., Ernestines 7—14.
— Israel, Exped., Stabu 46/48—60.
— Jak., Kfm., Audēju 1—6.
— Kisiel, Aufs., Ernestines 7—14.
— Kuschel, Stabu 46/48—60.
— Minna, Schndrn., Stabu 59—18.
— Tilla, Lehrn., Brīvības 60/66—15.
— Zalka, Lederbraker, Avotu 38—5.
Dolgoi, H., Rechtsanw., Raiņa bulv. 3, Tel. 21951-96551.
Dogolonok, Anastasia, Rēveles ielā 34—14.
Dolgopolow, Seigei, Bmt., Elizabetes ielā 21-b—9.
Mendel Dolgopolsky, Holzmater., Gogoļa 6, Tel. 93677.
Z. Dolgopolsky, Holzplatz, Sadovņikova 4, Tel. 93676.
Dolgopolsky, Abram, Kfm., Kurmanova 12—4.
— Chaim, Bmt., Basteja bulv. 11—8.
— Zodik, Kfm., Basteja bulv. 11.
— Hali, Stud., Kurmanova 12—4.
— Meier, Verk., Kurmanova 12—4.
— Mendel, Kfm., Timotēja 1-a.

— Nochum, Verk., Kurmanova 12—4.
— Rubin, Kfm., Lāčplēša 21—5.
— Sal., Verk., Strūģu 2—4.
Dolgow, Agnes, Lenca 2—2.
— Jahn, Kass., Lenca 2—2.
— Jewstr., Kont., l. Maskavas ielā 261—4.
— Makar, Web., Daugavpils 15—6.
— Marie, Handw., Lenca 2—2.
— Pet., Kont., l. Maskavas 261—4.
Dolin, Nadeshda, Mitarb. d. „Sevodnja", Alberta 3—7.
— Tatjana, Alberta 3—7.
Dolinan, Olga, Schndrn., Stabu ielā 53—14.
Dolis, Jak., Hsb., Kaķasēkļa d., III. lin. 20.
Dolit, Eva, barmh. Schw., Atgāzenes ielā 20-a.
Dollaz, Edith, Lehrn., Pētersalas ielā 12—1.
Dolli, Max, Kfm., Meža 4-a—15.
Dollmann, Magdalene, Hdlrn., Rēveles 65—13.
— Anna, Pharm., Marijas 82/84—57.
— Pet., Pharm., Marijas 82/84—57.
Dolphy, Arvide, Kass., Brīvzemnieka ielā 5—1.
— Ed., Schloss., Marijas 117—21.
— Pet., Hsb., Uniona 52—1.
Dolziger, Esther, Gogoļa 4/6—16.
— Hirsch, Fleisch., Lāčplēša 123—68.
— Isr., Kfm., l. Maskavas 138-a—5.
— Mend., Kfm., Gogoļa 4/6—7.
Doman, Alex., Schloss., Stabu 49—35.
— Bertha, l. Nometņu 32—6.
Domanowsky, Leonid, Bmt., Miera ielā 9/11—1.
— Ludmilla, Bmtn., Miera 9/11—1.
Domansky, Agathe, Frau, Skolas ielā 14—13.
— Laurenz, Landw., Sējas 20.
— Theod., Skolas 14.
Domaschewitz, Joh., Dw., Brīvības ielā 82—2.
— Ossip, Fuhrm., Zvaigžņu 30—73.
Domaschewsky, Ed., Mont., Liepājas ielā 41—2.
— Osk., Exped., Kuģu 11—29.
Dombkewitz, Heinr., Kelln., Brīvības ielā 100—43.
— Karl, Schuhm., Dzirnavu 42,
Dombrauska, Alma, Dzirnavu 74—20.
Dombrow, Lilly, Kont., Schreyenbusch, I. Lin. 27—2.
Dombrowitz, Georg, Bahnbmt., m. Lubānas 17—3.
Dombrowska, Alma, Korresp., Robežu 14-a—5.
— Alwine, Schndrn., Stabu ielā 115/117—37.
— Olga, Verw., Volguntes 60—9.
— Stephanie, Marijas 32—30.
August Dombrowsky, G. III., Sägemühle, Inh.: Aug. Dombrowsky u. Karl Plaht, Sägemühle, Alt-Mühlgraben, Tel. 95307, Holzplatz: Ganību dambī 25.
Dombrowsky, Alex., m. Bezdelīgu ielā 3—1.
— Alex., Buchh., Ģertrūdes 79—11.
— Alex., Inspekt., Stabu 68—3.
— Alex., Tischl., Kandavas 7—3.
— Amalie, Pētersalas 4—12.
— Andr., Vecmilgrāvī, Tel. 93959.
— Anna, Bmtn., Šarlotes 28—6.
— Anna, Hdlrn., Kandavas 7—3.
— Anna, Hsb., Bolderaa, Kungu 4.
— Anna, Schndrn., Dzirnavu 18—13.
— Anna, Schndrn., Elizabetes ielā 97/99—5.
— Anna, Schndrn., Rūpniecības ielā 1-c—5.
— Anna, Stud., Dzirnavu 2—7.
— Anta, Verk., Pētersalas 4—12.
— Ant., Kunstmaler, Akmeņa 15—34.
— Ant., Schuhm., Vilandes 13—9.
— Antonie, Kont., Akmeņu 15—34.
— Arth., Lithogr., Avotu 73—13.
— Aug., Fabr.-Bes., Alt-Mühlgraben, Zaļā skolā, IV. Lin.
— Aug., Hsb., Ganību dambī 25.
— Aug., Holzbr., Alt-Mühlgraben, Emmas 140.
— Aug., Masch., Valguma 15/17—15.
— Elisabeth, Alt-Mühlgraben, Krasta 23—1.
— Elisabeth, Schndrn., Talsu 14—7.
— Emil, Schrifts., Plkv. Brieža 5—3.
— Emilie, Šarlotes 28—6.
— Emilie, Bmtn., Elizabetes 33—5.
— Emilie, Schndrn., Artilerijas ielā 59—3.
— Ewdokia, Bauskas 1—1.
— Ewdokia, Kr. Barona 80—63.
— Fritz, Schmied, Lienes 25—9.
— Fritz, Techn., Stabu 55—37.
— Hans, Amalijas 5-a—3.
— Heinr., Wächter, l. Klijanu 5—25.
— Helene, Verk., Matīsa 43—51.
— Herb., Staatsbmt., Elizabetes ielā 22—32.
— Hermine, Hsb., Stabu 67—3.
— Hugo, Bmt., Matīsa 93—19.
— Jahn, Bahnarb., l. Maskavas ielā 251—10.
— Jahn, Bmt., Kalnciema 31—10.
— Jahn, Bmt., Ropažu 65—8.
— Jahn, Buchh., Dzirnavu 18—12.
— Jahn, Chauff., Akmeņa 14/16—30.
— Jahn, Lehr., Robežu 14-a—8.
— Jahn, Mech., Kalnciema 90—8.
— Jahn, Schuhm., l. Palisādu 32—4.
— Jahn, Schloss., Šarlotes 19—54.
— Jahn, Tischl., V. Jelgavas 7—11.
— Jak., Kr. Barona 133—8.
— Jak., Bäcker, m. Nometņu 18—9,
— Jak., Hsb., Jelgavas š. 61—5.
— Jak., Holzbr., Daugavpils 24—19.
— Jak., Kapt., Bolderaa, Skolas ielā 6—4.
— Jak., Offiz., Brīvības 121—7.
— Joh., Margrietas 16—6.
— Joh., Hsb., Mašinu 4—1.
— Joh., Holzbr., Švarcmuižas 8—8.
— Joh., Kfm., Šķirotavā, Sālijuma m., dz. 11.
— Joh., Kelln., Elizabetes 67—10.
— Joh., Kont., Ausekļa 9—9.
— Joh., Schuhm., Krāsotāju 11—46.
— Johanna, Verk., Elizabetes 12—3.
— Jos., Bmt., Salaces 16—1.
— Jos., Dw., Vilandes 13—9.
— Jos., Tischl., Daugavpils 41—15.
— Julie, Parka 1-a—9.
— Jur., Schriftf., Raņka d. 3—6.
— Karl, Alt-Mühlgraben, Mangaļu ceļā 10.
— Karl, Kont., Kr. Barona 7—6.
— Konstanze, Schndrn., Akmeņa ielā 15—34.
— Kurt, Kelln., Ādmiņu 6—20.
— Lina, Wärt., Kr. Barona 24/26—19.
— Lisa, Kurier, Laboratorijas 21—9.
— Lorenz, Elijas 12—7.
— Lorenz, Tischl., l. Maskavas ielā 12—20.
— Ludmilla, Lehrn., Elizabetes ielā 101—15.
— Margarethe, l. Smilšu 12/14—7.
— Marie, Bmtn., Matīsa 93.
— Marie, Ādmiņu 6—20.
— Marie, Ādmiņu 6—21.
— Martha, Salaces 16—1.
— Martha, Hdlrn., Šķirotavā, Sālijuma m., dz. 11.
— Mathilde, Handsch.-Näht., Vilandes 13—9.
— Mathilde, Phot., Krāsotāju ielā 6-a—8.
— Milda, Brīvības 121—7.
— Nik., Bmt., Brīvības 34—5.
— Nik., Ing., Dir. d. F-ma L. & J. Hoff, A.-G., Kronvalda b, 10—11, Tel. 94507.
— Nik., Dir. d. Mitauer Flachs-Manufakt. A.-G., Kronvalda bulv. 10—11.
— Nik., Obersekr.-Geh., Brīvības ielā 34—5.
— Olga, Augustines 12—48.
— Olivia, Stenot., Kr. Barona ielā 31-a—3.
— Paul, Schmied, l. Maskavas ielā 251—15.
— Rich., Ģertrūdes 33—3.
— Rob., Bmt., Volguntes 60—1.
— Theod., Schloss., Ādmiņu 6—24.
— Vict., Chef d. Industrie-Statist., Gogoļa 8/10—33.
— Vicentina, Akmeņu 15—34.
— Waldis, Landmess., Ģertrūdes ielā 33—3.
— Wera, Fris., Artilerijas 59—3.
— Werner, Bmt., Gogoļa 8—33.
— Wilh., Färber, Bramberģes 30.
— Willy, Bmt., Artilerijas 26—22.
— Willy, Bmt., Dzirnavu 59—1.
— Wladisl., Kunstm., m. Nometņu ielā 44-c—15.
v. Dombrowsky-Christiansen, Elsa, Gesanglehr., Pulkv. Brieža 7—10.
Domel, Christine, Pfleg., Harasa 1—7.
— Ed., Aufs., Ganību d. 27—11.
— Paul, Schloss., Ganību d. 27—11.
Domela, Olga, Kont., Merķeļa ielā 17—7.
Domenowski, Fritz, Bmt., Sparģeļu ielā 5—13.
Domikow, Bronisl., Schuhm., Patversmes 33—8.
Domin, Pet., Kfm., Ģertrūdes 65—22.
Dominigue, Osk., Schuhm., Skolas ielā 20—3.
Dominsch, Gedert, Poliz., Pērnavas ielā 25—41.
— Jul., Buchh., Hospitaļa 24-b—6.
— Karl, Buchh., Hospitaļa 24-b—6.
Domkin, Olga, Schndrn., Būŗu 25—9.
Dommegett, Egon, Kfm., Valdemāra ielā 77—1-b.
Dommer, Pet., Hsb., Purvciema 79-a.
— Pet., Landw., Purvciema 79—1.
Dommerstern, Alex., Schloss., Pērnavas 35—27.
— Herm., Skolas 15.
— Wilhelmine, Alberta 7—3.
Dommig, Alex., Chauff., l. Smilšu ielā 22—11.
Dompalm, Ernst, Müller, Ziemeļu ielā 12—17-18.
Domscheit, Rob., Skulpt., m. Jaunielā 6—7.
Domuschewitz, Regina, Schndrn., Daugavgrīvas 16—7.
Don, Lotte, Bmtn., Audēju 12—9.
Donald de Lara, L. G., Aspazijas bulv. 4, Tel. 20292.

Donat, Auguste, Kr. Barona 2—9.
— Ed., Hsb., Feniksa ielā.
— Fanny, Raiņa bulv. 3—24.
— Joh., Dw., Brīvzemnieka 14/16—9.
„Donatello“, **H. Duchanow**, G. V., Kunst-Atelier (Keramik), Inh.: Herm. Duchanow, Ogres 2.
Donath, Ed., Verw., Kr. Barona ielā 86—1.
Donatow, Igor, Buchh., Doma lauk. 17—3.
Donau, Hermine, Postbmtn., Ģertrūdes 74—19.
— Jahn, Uebers., Krasta 15/17—22.
— Selma, Wirtsch., Ģertrūdes ielā 74—19.
Donchin, Elka, Kass., Gogoļa 7—1.
— Hanna, Buchh., Dzirnavu 82—14.
— M., Avotu 31.
— Mendel, Kfm., Gogoļa 7—1.
— Mendel, Kfm., Lienes 1—5.
— Minna, Verkn., Gogoļa 7—1.
Israel Donchio & Leib Itrow, H, III., Lederhdlg., l. Peldu 24, Tel. 23963-91963.
Donchio, Isr., Kfm., Marijas 10—115.
— Lea, Marijas 10—115.
Donde, Behr, Schndr., Kurmanova ielā 20-b 14.
— Bionka, Wächt., Avotu 49—4.
— Debora, Kass., Lāčplēša 52/54—12.
— Don., Tapez., Kr. Barona 40—1.
— Mowscha, Buchh., Lāčplēša 75—1.
— Riwa, Lehrn., Lāčplēša 52/54—60.
— Riwka, Schndrn., Marijas 29—38.
— Slawa, Verk., Lāčplēša 52/54—12.
Done, Dav., Stabu 53—25.
— Jahn, Landw., Anniņmuižas VIII. lin 11.
Doner, Vict., Kass., Kr. Barona ielā 31-a—9.
Donilina, Serafima, Kr. Barona 126,
Donin, Christ., Kfm., Brīvības ielā 34/36—7.
— Jahn, Stud., Marijas 30—2.
— Willy, Ing., Dzirnavu 91—6.
Doninsch, Christ., Elektro-mech., Pulkv. Brieža 25—6.
— Jul., Buchh., Hospitaļa 24-b—6.
— Karl, Buchh., Hospitaļa 24-b—6.
— Pet., Zolloberaufs., Hospitaļa ielā 24-b—6.
Donis, Ernst, Artilerijas 46—24.
— Jahn, Kont., Bruņinieku 12—26.
— Jahn, Mont., Gaujas 5—24.
— Jak., Friedensricht., Alberta ielā 8—4.
— Jur., Glaser, l. Lāču 13—32.
Donker, Gerh., Mitinh. d. F-a R. Petermans & Co., Pulkv. Brieža 17, Tel. 96151.
— Gerh., Pharm., Pulkv. Brieža ielā 17—2.
Donner, Joh., Hsverw., Laipu 1—3.
— Vict., Kass., Kr. Barona 31-a—9.
Donnerberg, Joh., Färber, Bruņinieku ielā 98—29.
Donnerblitz, Anna, Schndrn., Bruņinieku 66—28.
— Joh., Schlos., l. Maskavas 189—16.
Donnermann, Anna, Bruņinieku ielā 57—1.
Donolit, Elena, Schndrn., Pulkv. Brieža 3—37.
Donorsky, Nik., Bahnbmt., Kurmanova 12—1.
Donow, Riwa, Rēveles 28—4.
Donski, Dora, Ģertrūdes 34—6.
Donskoi, Wlad., Gerb., l. Maskavas ielā 18—9.

Donskoj, Mowscha, Stabu 65—19.
Donze, Felizita, Mednieku 2—2.
— Hedw., Wirtin, Mednieku 2—2.
— Herb., Stud., Mednieku 2—2.
Dopkewitsch, Helene, Stud., Liepājas ielā 5—1.
— Katharina, Liepājas 5—1.
— Mik., Schuhm., Ģertrūdes 94—8.
— Osk., Lehrl., Liepājas 5—1.
Doran, Alex., Kfm., Rumpmuižas ielā 18—33-b.
Dorand, Karl, Tax., Valdemāra ielā 33—6-a.
Dored, Jahn, Kino-Lab., Strēlnieku ielā 2—16, Tel. 20193-97493.
Jahnis Dorel, G. V., Schuhmwerkst., Avotu 9.
Dorel, Jahn, Schuhm., Ģertrūdes ielā 70—15.
Doril, Alex., Chauff., Jachtkluba ielā 16—1.
Dorils, Jul., Stud., Kr. Barona 11—9.
Dorin, Al-dra, Miera 45—13.
Dorins, Jak., Buchh., Augļu 2—12.
Dorkwitsch, Fritz, Schmied, Ernestines 43—1.
Dormann, sieh auch Dohrmann.
Dormann, Edith, Buchh., Ērģeļu 1—2.
— Eugen, Prov., Ērģeļu 1—1.
— Magda, Ērģeļu 1—7.
Dorn, Alex., Augustines 6—2.
— Friedr., Kfm., Merķeļa 9—9.
— Jak., Geschäfts-Inh., Tirgoņu ielā 4—2.
— Minna, Augustines 6—2.
— Olga, Strick., Augustines 6—3.
— Olga, Teleph., Augustines 6—2.
Dornbusch, Willy, Bmt., Skolas 20—4.
Dornheim, Wlad., Nik., Lehrl., Valdemāra 63—1.
Dorofejew, Jegor, Kfm., Sadovņikova 18—55.
Dorogoi, Dav., Schndr., Parka 1-a—10
— Muscha, Kurmanova 29—16.
Doroner, Elisabeth, Karlīnes 40—4.
Doroschewskaja, Olga, Kr. Barona ielā 126.
Doroschkewitsch, Heinr., Wächter, l. Maskavas 261—9.
Doroschko, Vict., Hsb., Hapsalas 17.
Dorsch, Alex., Bmt., Dzirnavu 18—1.
— Milda, Stud., Antonijas 14-b—17.
Dorster, Alfr., Dentist, Valdemāra ielā 4—8.
— Ed., Kfm., Kalnciema 22—1.
— Friedr., Dir., Hospitaļa 24-a—16.
— Vict., Fleisch., Būŗu 13—1.
— Wilhelmine, Hsb., Bolderaa, Īsā 5.
Dortholz, Emil, Valmieras 15—24.
Doruk, Martha, Strick., Avotu ielā 54-a—36.
„Dos Volk“, Nachtredaktion, Vecpilsētā 8, Tel. 22599-90599, 22638-93138.
Doskin, Dahrta, Brīvības 19—4.
Doschkin, Karl, Schleif., Volguntes ielā 17-b—8.
— Kaspar, Schleif., Volguntes ielā 17-b—7.
Doschkina, Lisa, Web., Volguntes ielā 17-b—7.
Doss, Matth., Bmt., Kalpaka b. 11—2.
Doster, Jahn, Hospitaļa 3—42.
— Jahn, Tischl., Hospitaļa 11—3.
Dotscher, Anna, Landw., Mūksalas ielā 27.
Alexander Mc. Dougall & Co., G. III., Sägemühle u. Holzbearbeit.-Fabr., einz. offen. Gesellsch. Alex. Mc. Dougall, Gulžņu 2, Tel. 95264.

Dowed, Anna, Bmtn., Stabu 16—7.
Dowgjallo, Ant., Tischl., Podraga 110.
Dowiat, Ant., Bahnbmt., Katoļu ielā 56—15.
Dowkant, Ant., Schmied, Marijas ielā 113—6.
Doweiko, Alex., Schmied, Ludzas ielā 56—51.
— Anna, Hdlrn., Zilupes 3—2.
— Konst., Schuhm., Marijas ielā 25/27—12.
Dowgirt, Jos., Schuhm., Baložu ielā 5/7—2.
Downarowitsch, Antonie, Matīsa ielā 14—1.
— Jos., Ģertrūdes 113—28.
Dowskurd, Amalie, Schndrn., Liepājas ielā 9—37.
Dowskurt, Alice, Lehrn., Alberta ielā 5—7.
Doubin, Helene, Erzieh., Kr. Barona ielā 36—3.
Dozit, Marie, Heb., Tērbatas 88—83.
Drabanskaja, Al-dra, Kont., Bauskas ielā 6/8—7.
Drabanskis, Joh., Ing., Karlīnes ielā 42—14.
Drabansky, Joh., Hsb., Bolderaa, Elizabetes 19.
— Marie, Schndrn., Bruņinieku ielā 73-a—8.
Drabat, Anna, Dzirnavu 37—12.
Drabe, Luise, Hdlrn., Bolderaa, Muižas 20—6.
Drabin, Frieda, Schndrn., l. Smilšu ielā 20—13.
— Jahn, Exped., Tērbatas 9/11—1.
— Katharina, Oskaru 5—8.
— Luise, l. Smilšu 20—13.
Drabkin, Iljena, Lehrn., Eksporta ielā 4—12.
Drabowskaja, Anastasie, Avotu 8—5.
Drachenfeld, Bertha, Raiņa b. 3—2.
— Theod., Fabr.-Verw., Stabu ielā 77—19.
Draeger, Martha, Vēja 7—2.
— Olga, Hsb., Vēja 7—2.
Dragheim, Heinr., Karl, Kont., Tilta ielā 12—42.
— Johanna, Zollkl., Tilta 12—42.
— Karl, Bäcker, Tilta 12—42.
— Kurt, Zollkl., Tilta 12—42.
Dragilew, Naum, Schndr., Avotu ielā 65—4.
Dragons, Pet., Geschäftsf., Bruņinieku 12—35.
Dragun, Alb., Kont., Elizabetes ielā 31—7.
— Alex., Fuhrm., Sparģeļa 5—32.
— Emma, Stud., Artilerijas 3—48.
— Joh., Mech., Kazarmu 3—11.
— Marie, Kazarmu 3—11.
— Pet., Bmt., Bruņinieku 12—35.
— Wold., Bmt., Valdemāra 41—8.
Dragunas, Paul, Portier, Pulkv. Brieža 8—30.
— Wold., Holzverk., Aspazijas b. 4—9.
Dragunow, Marie, l. Maskavas ielā 251—13.
— Nik., Kfm., Vecā Jelgavas 62—4.
Draguschinsky, Stanisl., Dw., l. Peldu 23—8.
Drahke, Anna, Schndrn., Tilta 7—2.
Drahseneek, Erna, Schndrn., Matīsa ielā 17—22.
— Jak., Matīsa 17—22.
Drahwit, Jak., Schloss., Podraga 134.
Draiska, Lina, l. Miesnieku 4—4.

Drakel, Irin, Schuhm., Jēkabpils ielā 9—38.
Elementen-Fabrik „Drakon", O. Kampe, G. V., Inh.: Osk. Kampe, Kurmanova 15, Tel. 93980.
Dralle, Alex., Cēsu 3—23.
— Alfr., Bühnenmstr., Cēsu 3—23.
Dramsky, Meier, Kfm., Baznīcas ielā 25—3.
Drande, Luise, Dw., Meisteru ielā 12/14—5.
Drangowsky, Jahn, Kfm., Puškina ielā 6—5.
Dranka, Jahn, Schndr., Kurmanova ielā 20-a—8.
Dranmann, Hugo, Kfm., Blaumaņa ielā 12—17.
Dranow, Feodora, Liksnas 8—5.
Drapan, Elfriede, Tirgoņu 10—8.
— Jahn, Schndr., l. Jaunielā 24—7.
— Mihla, Tirgoņu 10—8.
— Paul, Expr., Tirgoņu 10—8.
— Pet., Schndr., Laboratorijas 1—4.
Drapkin, Abram, Buchh., Kurmanova ielā 10—7.
Drapscha, Lisa, Hsb., Abavas 9—1.
J. Draptsch & J. Briedis, Marijas 72, Tel. 94068.
Drapstche, Illar, Poliz., Marijas ielā 57—12.
— Mart., Dw., Marijas 72—6.
— Minna, Marijas 72—1.
Drasdnin, Morduch, Bmt., Brīvības 75—20.
Drasdowskis, Joh., Fuhrm., Rēveles ielā 26—6.
Draska, Jek., Bahnarb., Jēkabpils ielā 31—10.
Drasne, Abr., Schuhm., Stabu 33—29.
— Meier, Elektromont., Stabu ielā 33—29.
— Sam., Zunahtm., Stabu 33—29.
Drasneek, Ed., Färber, Kr. Barona ielā 109—56.
— Otto, Maler, Pērnavas 27—5.
Drasnin, Jak., Komers., Juŗa Allunana 6—8.
— M., Maskavas 47/49.
— Moritz, Mārstaļu 20/22.
— Moritz, Kfm., Kr. Barona 36—12.
Draudaweet, Andr., Fuhrm., Alšvangas 23—1.
Draude, Arn., Mont., l. Klijānu 3—12.
— Jak., Stud., Dzirnavu 4—19.
— Jul., Flachsbr., Brīvības 151—17.
Draudenfeld, Helene, Vēja 22/24—8-a.
Draudin, Aug., Schiffarb., Aptiekas ielā 23/29—7.
— Eva, Matīsa 127—1.
— Joh., Holzbr., Aptiekas 23/29—7.
— Joh., Hsb., Gaujienes 9.
— Mart., Holzbr., Hapsalas 6—8.
Draudinsch, Mart., Künstl., Bērzones ielā 2—7.
Draudsen, Olga, Ģertrūdes 73—3.
N. Draudsin, Kooper. d. Mädchen-Gymnasium, Ģertrūdes 32, Tel. 91845.
Draudsin, Alph., Kont., Tērbatas ielā 6/8—80.
— Arth., Landw., Rūpniecības ielā 1-b—26.
— Erna, Bmtn., Basteja b. 7—9.
— Katharina, Zahnärztin, Ģertrūdes ielā 35—2.
— Kurt, Kaļķu 14—4.
— Natalie, Schulleit., Ģertrūdes ielā 32—15.
— Olga, Glanzplätt., Marijas 24—23.

Photographische Apparate u. Bedarfsartikel

Otto Draudsin

Riga, Kalkstrasse 15, I. Etage

Eingang von der kl. Königstr.

— Otto, Kfm., Kaļķu 14—4.
— Wilh., Lehrl., Kaļķu 14—4.
— Willy, Bmt., Basteja b. 7—9.
Draugis, Alfr., Bmt., Artilerijas 8—31
Typographie „Draugs", M. Tiltin, G. V., Inh.: Mart. Tiltin, m. Ķēniņu 2-a.
Draule, Erna, Bmtn., Muitas 4—20.
— Joh., Schloss., Karlīnes 8.10—37.
— Karl, Kass., Karlīnes 8/10—37.
— Olga, Bmtn., Muitas 4—20.
— Rud., Geschäftsf., Matīsa 31—7.
Drawand, Alma, Kurs., Merķeļa ielā 10—24.
Drawant, Andr., Kfm., Stabu ielā 49-a—12.
— Fried., Hsb., Uniona 29—2.
— Herm., Kfm., Stabu 49-a—12.
— Pet., Fris., Merķeļa 10—24.
Draweneek, Alfr., Schuhm., Mārstaļu ielā 16—4.
Draweneek, Lisa, Dw., Mārstaļu ielā 16—4.
Drawin, Emilie, Lauku 3—33.
— Jons, Stud., Valdemāra 69—23.
— Marie, Buchh., Stabu 29—37.
— Rob., Verk., Stabu 29—37.
Drawineek, Jahn, Gärtn., Dzirnavu ielā 82—26.
— Marie, Verk., Ludviķa 9—3.
Drawinsch, Joh., Kfm., Matīsa 28—4.
Drawinska, Klara, Šauļu 4—3.
— Marie, Lehrn., Šauļu 4—3.
— Sophie, Šauļu 4—4.
Drawinskis, Alfr., Zollkl., Šauļu 4—1.
— Bernh., Masch., Šauļu 4—2.
Drawit, Marie, Bēnes 6—1.
Gesellsch. K. Drawneek & Co., Bandfabr., Inh.: Mart. Rumpe, Arth. Serf u. Karl Drawneek, Brīvības ielā 147-a, Tel. 91187.
Karl. Drawneek, H. III., G. IV., Lederhandl., Gerberei, Inh.: Karl Drawneek, Handl.: Tērbatas 23/25, Tel. 94889, Gerberei: Bauskas 94, Tel. 91199.
Drawneek, Alex., Bmt., Tvaika 80—9.
— Alex., Lehr., Dīķa 1—1.
— Andr., Hsb., Schreyenbusch, II. Lin. 26.
— Anna, Hdlrn., Skolas 36—19.
— Arv., Tischl., Pērnavas 29—97.
— Dora, Avotu 9—25.
— Ed., Schrifts., Ģertrūdes 99—26.
— Eda, Hdlrn., Dārtes 27—7.
— Edg., Buchh., Rucavas 10—1.
— Eleonore, Kont., Lāčplēša 27—24.
— Ernst, Stereot., Matīsa 80—9.
— Fritz, Bautechn., Ērgļu 12—42.
— Fritz, Bmt., Bauskas 94—1.
— Hedwig, Hausb., Slokas 99-b.
— Helene, Lehrl., Tvaika 80—9.
— Herm., Schuhm., Pērnavas 29—97.
— Jahn, Bmt., Ģertrūdes 99—26.
— Jahn, Gärtn., Rucavas 10.
— Jak., Dw., Tirgoņu 8—7.
— Jak., Mont., Rēveles 88—31.
— Jak., Schriftst., Kr. Barona 14—6.
— Jek., Hsb., Bolderaa, Rīgas 28.
— Joh., Kelln., Lāčplēša 27—24.
— K., Kfm., Brīvības 147-a.
— Karl, Böttcher, Viļņas 5—7.
— Karl, Hsb., Bauskas 94—1.
— Karoline, Spul., Kuģu 13—25.
— Katharina, Edoles 4—8.
— Lihba, Schndrn., Rumpmuižas ielā 60—20.
— Lina, Tvaika 80—9.
— Lisa, Hndlrn., Avotu 60—17.
— Marie, Strick., Bruņinieku ielā 115—126.
— Martha, Ģertrūdes 99—26.
— Mich., Verk., Brīvības 15—9.
— Osk., Milit.-Bmt., Rēveles 28—82.
— Pet,. Bmt., Bruņinieku 78—7.
— Rob., Schloss., Dzirnavu ielā 66—11-12.
— Rosalie, Strick., Bruņinieku ielā 115—126.
— Rud., Schuhm., Pokrova 7/9—25.
— Schanno, Bmt., Kr. Barona ielā 109—27.
— Taisia, Talsu 5—16.
— Wally, Schndrn., Bruņinieku ielā 115—126.
— Willis, Buchh., Talsu 5—16.
— Willy, Schuhm., Dārtas 40—4.
Drawneeze, Anna, Lehrn., Dīķa 1—1.
Drebinsky, Mart., Wächter, Jēkabpils ielā 21—1.
Drechow, Ewald, Glasbl., Matīsa ielā 72—7.
Dreega, Joh., Techn., Bruņinieku ielā 71—19.
Dreeka, Ernst, Tischl., Ganību d. 15—77.
Dredeier, Johanna, Markus 1—3.
Dreger, Alex., Tischl., Hospitaļa ielā 22—89.
— Wlad., Mstr., Hospitaļa 22—89.
Dregers, Ernst, Ventspils 8—6.
Dregis, Ignat, Fuhrm., Jēkabpils ielā 13—8.
Drehber, Ottilie, Verk., Ventspils ielā 1—4.
„Drehbneeks", Kommandit-Ges., Kaļķu 10, Tel. 23296-95996.
Dreher, Olga, Kass., Pētersalas ielā 8—19.
— Otto- Pol.-Bmt., Rēveles 83—27.
— Ottilie, Kont., Lāčplēša 53—29.
Drehse, Elisabeth, Daugavpils 41—17.
— Pauline, Daugapils 41—17.
Drehsin, Pet., Maurer, Ganību d. 15—27.
Drehsina, Ernestine, Alt-Mühlgraben Emmas 71—1.
Drehw, Alfr., Hsverw., Matīsa 21—1.
Drehwin, Arved, Schloss., Cēsu 3—2.
— Aug., Poliz., l. Maskavas ielā 249-a—8.
— Else, Geschäftsf., Rēveles 92—7.
— Joh., Artilerijas 56—3.
— Joh., Ieroču 10—45.
— Pauline, Matīsa 87—18.
— Elsa, Geschäftsf., Rēveles 92—7.
Drehwing, Adolf, Tischl., Marijas ielā 113—12.
— Alex., Schloss., m. Lāču 5—4.
— Amalie, Heb., Ādmiņu 8—50.
— Ed., Tischl., Marijas 113—12.
— Elsa, GeschĀftsf., Rēveles 92—7.
— Helga, Lehrl., Bērzmuižas 15—10.
— Hulda, Schndrn., Cēsu 13—15.
— Jahn, Schloss., m. Lāču 5—1.
— Joh., Schloss., m. Lāču 5—6.
— Juliane, m. Lāču 5—4.
— Nanny, Cēsu 13—15.

Dsenis-Dsene, Osk., m. Kalna 8—14.
Dsenit, Alb., Schuhm., Hospitaļa ielā 8—4.
— Alfr., Fuhrm., Hospitaļa 6—4.
— Alfr., Stud., Slokas 12-a—11.
— Alwine, Schuhm., Mūrnieku 2—15
— Andr., Stud., Marijas 4—27.
— Anna, Hdlrn., Kaļķu 11—7.
— Anna, Hdlrn., Marijas 55—13.
— Aug., Oberltn., Flieger., Slokas ielā 12-a—11.
— Emilie, Wirt., Matīsa 31—23.
— Ernst, Chauff., Dzirnavu 23—1.
— Jahn, Fuhrm., Hospitaļa 6—4.
— Jahn, Landmess., Marijas 4—27.
— Joh., Kont., l. Lubānas 33—16.
— Jur., Müller, Ģertrūdes 115—64.
— Karl, Fuhrm., Blaumaņa 25—27.
— Lina, Bmtn., Ģertrūdes 115—64.
— Osw., Landw., Jaunāsmuižas 14—1
— Pet., Stud., Stabu 41—11.
— Simens, Landw., čuguna 9—1.
— Wilh., Bäcker, Jelgavas š. 39—1.
— Wold., Schrifts., Sadovņikova ielā 39—49.
— Wilma, čuguna 9—1.
Dsenne, Herm., Hsb., Vizbijas 21.
— Herm., Ing., Vizbijas 21—1.
— Karl, Ing., Pērses 4—2.
— Sinaida, Kurs., Pērses 4—2.
Pet. Dsenscha, Sattler-Werkstatt, Akmeņu 18, Tel. 92935.
— Irmgard, Strick., Cēsu 7—2.
— Pet., Sattler, Cēsu 7—2.
Dsenstein, Emilie, Daugavgrīvas ielā 64—1.
Dsensialowsky, Stanisl., Schndr., Alekša 7—53.
Dserbel, Anna, Schndrn., Pionieru ielā 9—69.
Dseren, Solomea, Landw., Ventspils ielā 48—6.
Dseres, Karl, Ltn., Turaidas 3—1.
Dserensch, Ant., Schloss., Ventspils ielā 48—6.
Dsikowsky, Wlad., Miera 47—12.
Dsiadkowskis, Bruno, Kont., Kurmanova 23—23.
Dsille, Lawise, Lejas 5—2.
— Osk., Lejas 5—2.
Dsilna, Arth., Bmt., Andr. Pumpura ielā 1—9-b.
— Erna, Geschäftsf., Andr. Pumpura 1—9.
— ahn, Kondukt., Valguma 29—1.
— ak., Bmt., Lāčplēša 26—6.
— arl, Bmt., Katoļu 30—44.
— Wy, Schndrn., Matīsa 64-b—8.
, Landw., Ķiburgas 11.
Dukats Sadovņikova 39—8.
ielā 10, Mstr., Stabu 30—41.
— Emmach, Schndrn., Stabu 30—41.
— Jahn, chuhm., Artilerijas 59—7.
ielā 1Dir., Hanzas 4—30.
— Joh., Strick., Hospitaļa 39—23.
— Mar Portier, Stabu 30—41.
— Pe W d., Kurier, Lauku 2—3.
Duking, Jahn, Techn., Patversmes
Dullā 33—12.
— is, Mart., Kelln., Artilerijas
— lā 8—11.
Dukkū, Alex., Kondukt., Pionieru
ielā 2—26.
— Rosa Ernst, Stud., Matīsa 49—7.
Duklan, Aufs., Zentralgefängnis
ielā 69
— Joh., Brei „Dzimtene", Inh.: Karl
— Olga, n, G. V., Brīvības 105,
Duklas, Ma9.

Dsinej, Anna, Stud., Kr. Barona ielā 13/15—1.
— Arn., Stud., Maiznicas 10—12.
— Erna, Bmtn., Maiznicas 10—12.
Dsingel, Marianna, Lapu 3—6.
— Osk., Drog., Lapu 3—6.
„Dsintar", Typographie, Elizabetes ielā 22, Tel. 92790.
Dsintar, Edg., Bmt., Lazaretes ielā 6/8—3.
— Fritz, Fris., Vidzemes šos. 36—2.
Dsintarneek, Joh., Schausp., l. Lubānas 34-a—1.
Dsinter, Ernst, Arzt, Valdemāra ielā 52—1, Tel. 94097.
Dsinter, Olgert, Gerichtsgl., Baznīcas ielā 37—8.
Dsinter, Sigrid, Valdemāra 52—1.
Dsirkal, Arth., Bmt., Laboratorijas ielā 27—1.
— Arth., Stud., Laboratorijas 27—2.
— Arved, Stud., Lāčplēša 62/66—4.
— Austra, Kont., Karlīnes 15—26.
— David, Hsb., Laboratorijas 27—1.
— Elisabeth, Modist., Zeļļu 23—2.
— Else, Bmtn., Laboratorijas 27—2.
— Joh., Stud., Karlīnes 17—19.
— Jul., Matīsa 89-a—5.
— Karl, Bmt., Marijas 19—14.
— Karl, Schuhm., Elizabetes 11—20.
— Karl, Stud., Kr. Barona 11—8.
— Marie, Hsb., Schreyenbusch, I. Lin. 35.
— Martha, Bmtn., Kr. Barona ielā 52—27.
— Martha, Bmtn., Elizabetes 13—3.
— Minadora, Zvaigžņu 14—7.
— Olga, Bmtn., Zvaigžņu 14—7.
— Pet., Bmt., Vidzemes š. 19—16.
— Pet., Hsb., Matīsa 89-a—5.
Dsirkalis, Ed., Kfm., Ģertrūdes ielā 115—21-22.
Dsirkaln, Tom, Kondukt., Sapieru ielā 1-a—49.
— Witaut, Stud., Marijas 12—20.
R. Dsirne, Miets-Autogarage, Dzirnavu 12, Tel. 92801.
Dsirne, Adam, Karlīnes 38—8.
— Alex., Kfm., Bruņinieku 22—36.
— Alma, Vilandes 1—8.
— Anna, Wirtin, Vilandes 1—8.
— Ewald, Elizabetes 20—24.
— Irma, Bmtn., Pētersalas 7—15.
— Jahn, Stud., Tērbatas 6/8—72.
— Joh., Poliz., Daugavgrīvas ielā 21/23—2.
— Jur., Kfm., Cēsu 10—8.
— Karl, Bmt., Laktas 2/4—11.
— Karl, Stud., Avotu 18—7.
— Luise, Hdlrn., Brīvības 135—24.
— Mart., Elektromont., Priežu 2—59.
— Rob., Seem., Balastdambī 32—3.
— Rob., Stud., Avotu 18—7.
— Rud., Oberserg., Pētersalas 7—15.
Dsirne-Benefeldt, Ada, Sängerin, Skolas 13—11.
Dsirneklis, Dawis, Maurer, Matīsa ielā 45—29.
— Ernst, Buchh., Kr. Barona 51-b—4.
— Eva, Popava 3-a—14-b.
— Jahn, Zimmerm., Hospitaļa ielā 37—26.
— Lucie, Stabu 90—39.
— Lydia, Fris., Stabu 49-a—1.
— Cäzilie, Hdlrn., Stabu 90—32.
Dsirnis, Rud., Chauff., Brīvības ielā 144—48.
Dsirnupe, Milda, Stud., Ģertrūdes ielā 109—41.

Dsirul, Milda, Teleph., Talsu 9—58.
Dsiwit, Andr., Fleisch., Akmeņu ielā 14/16—32.
Dsjagel, Anna, m. Kalnu 2—46.
Dsjubenko, Elisabeth, Laboratorijas ielā 2—1.
— Nik., Laboratorijas 2—1.
Dsonson, Arth., Techn., Brīvības ielā 100—39.
— Emilie, Buchh., Brīvības 100—39.
Dswinko, Sigism., Feuerw., Akmeņu ielā 17—6.
Dubakow, Nik., Lehrl., Ģertrūdes ielā 56—8.
Dubau, Anna, Hsb., Mūkpurva 40.
— Antonie, Kaļķu 1—12.
— Mich., Dw., Kaļķu 1—12.
— Otto, Kfm., Krasta 9—2.
— Wold., Holzbr., Baznīcas 9/11—1.
Dubaus, Jak., Schmied, Vidzemes šos. 42-a—3.
— Pet., Brīvības 168—11.
Dubaw, Erna, Kass., Marijas 106—10.
— Joh., Holzbr., Marijas 106—10.
— Wold., Stud., Marijas 5—8.
Dubawa, Uljana, Lielāsmuižas 1—1.
Dubaws, Jahn, Schuhm., Valdemāra ielā 25—6.
Dubelstein, Elisabeth, Lehrn., Matīsa 89-a—15.
Dubin & Lurie, H. I. u. II., Manuf.-Waren, Inh.: Hirsch-Chaim Dubin u. Dav. Lurie, Kaļķu 6, Tel. 20168 u. Svērtūves 7, Tel. 21344-93644.
Dubin, Alma, Bmtn., Avotu 4—24.
— Anna, Schndrn., Lāčplēša 114—5.
— Aron, Schndr., Lāčplēša 114—5.
— Dav., Kfm., Stabu 61—18.
— Hirsch, Kfm., Valdemāra 23—23.
— Israel, Schndr., Vitebskas 22—3.
— Joh., Kondit., Kapu 4—1.
— Morduch, Kr. Barona 52.
— Mowscha, Kfm., Sadovņikova ielā 39—4.
— Rasa, Schndrn. Lāčplēša 114—5.
— Rob., Schloss., Trijādības ielā 18/20—22.
— Schmuel, Kfm., Kurmanova ielā 18—18.
Dubinin, Semeon, Tischl., Lāčplēša ielā 86—5.
Dubinowskaja, Chana, Schndrn., Merķeļa 1—8.
Dubinowitsch, Larion, Kfm., l. Kalnu ielā 26—1.
Dubinsky, Joh., Verk., Bruņinieku ielā 75-b—34.
— Karoline, l. Lāču 9—59.
— Saul, Arzt, Kr. Barona 36—3, Tel. 92539.
— Sophie, Ärztin, Kr. Barona 36—3.
Dubitzki, Plätt., m. Nometņu 18—3.
— Ossip, Schloss., m. Nometņu 18—3
Dubkow, Anna, Stick., Katrīnas d. 10—5.
— Marie, Erzieh., Valdemāra 69—1.
— Marie, Stick., Katrīnas d. 10—5.
— Mich., Schuhm., Katrīnas d. 10—5.
Duble, Jahn, Schmied, l. Maskavas ielā 65—15.
Dublinski, Dominik, Fuhrm., Marijas ielā 118—1.
Dubner, Charlotte, Stud., Avotu ielā 16-a—18.
Dubnina, Lydia, Wirtin, Vilandes ielā 2—6.
Dubnizkin, Adolf, Schuhm., Vilandes ielā 12—26.
Dubok, Wladisl., Kelln., Abavas ielā 15-a—3.

Dubosc Frères, H. I., Gerb- u. Farbstoffe, Chemikalien, Inh.: Gebr. George u. Albert Dubosc, Bevollm. Aug. Trauberg u. Karl Sihlen, m. Pils 3, Tel. 20945, Tel.-Adr.: Extraction.
Dubotschinsky, Fanny, Raiņa bulv. 15—8.
Dubow, Ed., Fischer, Vidzemes šos. 68—6.
— Itzik, Dzirnavu 140—1-a.
— Pet., Schmied, Augustines 4—13.
— Rob., Feuerw., Matīsa 9—7.
Dubowitsch, Aug., Hospitaļa ielā 20-d—26.
— Bertha, Hdlrn.,Marijas 109—38.
— Ed., Schleif., Schreyenbusch, VIII. Lin. 10—10.
— Ottilie, Hdlrn., Marijas 109—38.
Dubowitz, Margarethe, Kfm., m. Nometņu 30—14.
Dubowsky, Boris, Kont., Baložu ielā 17—3.
— Mart., Agr., Bruņinieku 61—5.
Dubowsky-Eichenbaum, Mich., Kont., l. Bezdelīgu 1—1-a.
— Wlad., Kont., l. Bezdelīgu 1—1-a.
Dubrans, Jahn, Kelln., Cēsu 23—28.
J. Dubrow, Eisenhandlung, l. Maskavas 32, Tel. 93407.
— Israel, Stud., l. Maskavas ielā 32/34—15.
— Jak., Kfm., l. Maskavas ielā 21/23—1.
— Sam., Kfm., l. Maskavas ielā 32/34—15.
M. A. Dubrowitsch, Maccaroni-Fabrik, Stāvā 1, Tel. 90988.
— Jos., Kfm., Blaumaņa 3—13.
Dubrowitz, Markus, Fabr., Stāvā ielā 1—1.
Dubrowskaja, Natalie, Schndrn., Ērgļu 20—12.
Dubrowsky, Franz, Lehrl., V. Jelgavas š. 13—24.
— Bronisl., Stud., Ģertrūdes ielā 69/71—77.
— Giba, Stabu 52—9.
— Hanna, Marijas 10—5.
— Jos., Schloss., Zvaigžņu 25—35.
— Libe, Zahnärztin, Brīvības 1—6.
— Marie, Ķīšezera 5—6.
— Mila, Zahnärztin, Brīvības 1—6, Tel. 99018.
— Reisa, Ärztin, Brīvības 1—6.
— Salome, Zvaigžņu 25—35.
— Schlom, Musik., Stabu 52—9.
— Ursula, Schndrn., Daugavpils ielā 53—12.
A.-G. d. Dubelner Fabriken vorm. Berlin & Schalit, H. I., H. m. Wäldern u. Baumat., Direktore: K. Gurewitsch, B. Schalit u. S. Aronsohn, Kand.: N. Schalit u. S. Schalit, disp. Dir.: K. Gurewitsch u. B. Schalit, Basteja b. 9, Tel.: Dir.: 22930-95430, Büro: 22860-95460.
Dubult, Alb., Stud., Matīsa 52—29.
— Anna, Schndrn., Stabu 92—1.
— Cäcilie, Stud., Ģertrūdes 77—15.
— Gertrud, Stud., Ģertrūdes 77—15.
— Jahn, Kfm., Stabu 20—33.
— Jahn, Kont., l. Lāču 15—15.
— Marie, Studn., Marijas 30—10.
— Mik., Tischl., Tērbatas 88—28.
— Pet., Gärtn., Brīvības 147-a—23.
— Pet., Kfm., Dzirnavu 82—4.
Dubults, Jahn, Bmt., Stabu 20—2.
Duchanow, Herm., Kfm., Valdemāra ielā 27/29—8.
Duchow, Alvine, Akmeņu 14/16—40.
— Friedr., Fris., Ormaņu 19-a—7.
— Karl, Masch., m. Maskavas 1—3.
Duchowny, B., Dir. d. Gen.-Transit-Bank, Alberta 11—18.
Ducklau, Wold., Koch, Ģertrūdes ielā 47—5.
Anton Duda, G. V., Ausführ. v. Bereiningungsarb., Purvciema 1-a, Tel. 92528.
Duda, Ant., Hsb., Purvciema 1-a.
— Mart., Heiz., Lauteres 2—1.
Dudau, Thekla, Dudzas 36—25.
Dudde, Jahn, Kpt., Stabu 46/48—8,
Dudelneeks, Karl, Bäck., Stabu ielā 20—28.
Duder, Alex., Schuhm., Hsb., Dikļu ielā 2—1.
— Cäcilie, Schndrn., Dikļu 2—1.
Dudin, Anna, Talsu 9—55.
— Pet., Talsu 9—55.
Dudkewitsch, Mich., Schmied, l. Maskavas 95—6.
Dudode, Joh., Hsb., Tvaika 90.
Dudse, Joh., Kapt., Stabu 46/48—8.
Dudsenko, Paul, Fleisch., Valmieras ielā 32—26.
Dudsenitsch, Irene, Dw., Sadovņikova 13—19.
Dudsinsky, Alex., Sekr., Valdemāra ielā 62—1.
— Johanna, Stabu 93—29.
Dudum, Jahn, Lienes 15—8.
— Jahn, Flusspol., Lienes 15—8.
Doebler, Karl, Mitinh. d. F-ma John Laurentz, Baznīcas 4—6.
Dübneans, Anna, Rēveles 41/43—30.
„Düna-Aa“, Kanal, Kungu 2, Tel. 20447, Kont. Tel. 21555.
Duener, Isaak, off. Ges. d. K.-G. „Westdün“, Skolas 36-a—4, Tel. 96783.
Dünkert, Gerta, Kont., Baznīcas ielā 27/29—18.
Dünsberg, Alex., Revisor, Vilandes ielā 1—7.
— Arth., Schrifts., Demmes 4.
— Ernst, Lehr., Dzirnavu 31—44.
— Helene, Kont., Dzirnavu 31—44.
— Joh., Buchb., Demmes 4.
— Joh., Schndr., Demmes 4.
— Minna, Lehrn., Dzirnavu 31—44.
Duerst, Arth., Maschmstr., Brīvzemnieka 2—1.
— Eugen, Schrifts., Brīvzemnieka ielā 2—8.
— Osk., Elektrotechn., Brīvzemnieka ielā 2—2-3.
Dürst, Theod., Kont., l. Zirgu 27—3.

Arv. Düsing
Amts-Malermeister
Gr. Königstr. 6 Tel. 20485

Arv. Düsing
Eigenes Fabrikat in Bürsten u. Pinseln
Gr. Königstr. 6 Tel. 20485

Arved Düsing, G. V., V., Bürsten- u. Pinselwerkst., Malerwerkst., Inh.: Arved Düsing, l. Ķēniņu 6, Tel. 20485.
Düsing, Arv., Amtsmalermstr., Inh. d. F-a Arv. Düsing, Jachtkluba 8.
— Arv., Kelln., l. Maskavas 18—6.
— Ernst, Lithogr., Kr. Barona 130.
— Herb., Verk., Jachtkluba 8—1.
— Irma, Malerin, Jachtkluba 8—1.
Düsterloh, Bald., Abt.-Chef., Daugavgrīvas 20—1.
Düsterlohe, Magdalena, Lehrn., Meža 4-a—19.
Dufwing, Helene, Lehrn., Marijas ielā 32—10.
Dugel, Otto, Bmt., Kr. Barona ielā 49—18.
Dugge, Franz, Schriftsf., Rēveles ielā 35—55.
— Karl, Kr. Barona 100—6.
Dugnis, Johanna, Schndrn., Tērbatas ielā 57/61—18.
Duhdin-Schumann, Anna, Wäscherin, Bauskas 6/8—96.
Duhdum, Katharina, Masseuse, Skolas 5—1.
— Olga, Schndrn., Bauskas 72—3.
Duhje, Juliane, Kr. Barona 73—9.
Duhjin, Wold., Masch., Kurmanova ielā 26—10.
Duhk, Irma, Krkpfleg., Cēsu 2—50.
— Jur., Tischl., Cēsu 2—50.
— Karoline, Cēsu 2—50.
— Rob., Verk., l. Lāču 13—12.
Duhkum, Jur., Dw., Vidus 11—1.
Duhle, Hugo, Schloss., Marijas ielā 42—12-a.
Duhm, Emilie, Wirtsch., Bruņinieku ielā 73-a—1.
— Fritz, Schuhm., Ķemeru 2—1.
— Aug., Schloss., Pērnavas 15—35.
— Fritz, Techn., Krāsotāju 17—11.
— Jahn, l. Ķēniņu 51—9.
— Marie, Strick., Pērnavas 15—35.
— Wold., Bäcker, Pērnavas 15—35.
J. Duhmin, H. II., Uhren, Juvelen u. Optik, Inh. Jahnis Duhmin, Audeju iela 3, Tel. 96613.
Duhmin, Alb., Kfm., Rēvelles 84—11.
— Alice, Stud., Bruņinieku 75-b—5.
— Alwine, Schndrn., Bauskas ielā 6/8—64.
— Anna, Pulkv. Brieža 3—26.
— Anna, Hndlrn., Kapu 18—3.
— Anna, Schndrn., Augustines ielā 14—10.
— Arth., Marijas 83/85—57.
— Jahn, Kfm., Audēju 3.
— Jahn, Schloss., Ludzas 56—54.
— Karl, Buŗu 9—27.
— Karl, Töpfer, Marijas 81—9.
— Martha, Buchh., Mūrnieku 2—
— Regina, Hdlrn., Vidzemes šos. 27—7-8.
— Valentine Lehrl., Pulkv. Br 21—1.
ielā 3-26. ēsu 3—2.
— Wold. Lienes ielā 27—9.
Duhminsch, Aug., Bmt., Pulk ielā 7—64. s 92—7.
— Edg., Elektrotechn., Vidze šos. 27—7-8.
— Pet., Hsb., Bolderaa, Balož 2—7.
Duhms, Christine, Hdlrn., Dzir ielā 74/76—21.
— Pet., Bahnbmt., Marijas 4—1
Jahnis Duhna, G. V., Tischlerwerk Pērnavas 35.
Duhna, Jahn, Tischl., Ulbrokas
Duhnain, Mary, Ģertrūdes 113-92—7.
Duhne, Anna, Tērbatas 41/43-15—10.
— Lina, Schndrn., Grāvmuiž—15.
— Pet., Hsb., Schreyenbusc 5—1. VII. Querl. 3—4. —6.
Duhnen, Karl, Bmt., Bruņ ielā 27—44.

Duhnis, Anna, Verk., Ģertrūdes ielā 99—54.
— Emma, Pfleg., Ģertrūdes 99—54.
— Jahn, Zimmerm., Artilerijas ielā 13—47.
— Pet., Tischl., Ļermontova 4—8.
Duhre, Mart. Schrifts., Krāsotāju ielā 13—68.
Duhschel, Olga, Schndrn., Šķirotavas ielā 3—31.
Duhse, Jak., Brīvības 151—33.
— Karl, Tischl., Stendes 12—1.
Duhsel, Ed., Hsb., Rēveles 69—21.
— Welta, Rēveles 69—21.
Duhsul, Wern., Stud., Kuģu 22—5.
Duhte, Emilie, Kalnciema 18—4.
Duje, Alex., Lithogr., Marijas 90—9.
Duk, A., Bmt., Brīvības 149—41.
— Jahn, Schloss., Ģertrūdes 121—42
— Jul., Mont., Brīvības 149—41.
— Selma, Blumenbind., Brīvības ielā 149—41.
— Willy, Schloss., Alt-Mühlgraben, II. Lin. 47—1.
Duka, Arth., Stud., Kr. Barona ielā 93—22.
— Ernst, Schloss., Kr. Barona ielā 93—22.
— Ernst, Schloss., Kr. Barona ielā 93—26.
— Otto, Masch., Vidzemes šos. 115—55.
Dukalska, Petronella, Schndrn., Kurmanova 12—1.
Dukalskaja, Antonie, Schndrn., Karlīnes ielā 20—2.
Dukanson, Charlotte, Krāsotāju ielā 21—40.
Dukarewitsch, Berta, Hsb., Ausekļa ielā 14—1.
— Lasar, Ausekļa 14.
Tabakas fabrikas „Dukats“ Akc. Sab., (A.-G. der Tabakfabrik „Dukats“), G. III., Glieder d. Verwalt.: J. Huttner, H. Rosengarten, M. Sokolowsky, J. Wassermann u. M. Luloff, Ķieģeļu 3, Tel. 94321.
Dukat, Christine, Strick., Brīvības ielā 76—8.
— Dan., Kpt., Valdemāra 37—16, Tel. 90918.
— Ed., Jēkabpils 27.
— Emma, Karlīnes 30—8.
— Emma, Schndrn., Popova 3-a—50
— Olga, Buchh., Jēkabpils 27—1.
— Pet., Goldschm., Kalnciema 46—6
— Pet., Hsb., l. Biskapa 6.
— Pet., Stud., Avotu 45—2.
— Wilh., Stud., Teatra 9—8.
Dukats Andschs, Kfm., Marijas ielā 103—21.
— Emma, Verk., Marijas 103—21.
— Jahn, Schausp., Blaumaņa ielā 14—29.
— Joh., Kfm., Marijas 103—21.
— Martha, Verk., Marijas 103—21.
— Pet., Marijas 103—21.
— Werner, Hospitaļa 22—67.
Dukelsky, Jos., Elizabetes 17—4.
Dukka, Alfr.,, Stud., Rēveles 61—1.
— Amalie, Salacas 16—1.
— Karl, Bmt., Rēveles 61—1.
Dukkur, Anna, Hsb., l. Bolderajas ielā 2—1.
— Rosalie, Strick., Karlīnes 39—13.
Duklan, Eugen, Kont., Valdemāra ielā 69-a—17.
— Joh., Bmt., Valdemāra 69-a—17.
— Olga, Valdemāra 69-a—17.
Duklas, Marie, Stabu 113—4.
Duklau, Adolf, Valdemāra 79—1.
— Alide, Bmtn., Meža 4-a—12.
— Ernst, Bmt., Valdemāra 69-b—13.
— Jahn, Bmt., Stabu 105—32.
— Pauline, Meža 4-a—12.
Duklaw, Karl, Mus., Duntes 2—6.
Dukmann, Emma, Artilerijas 73—40.
Dukowitsch, Stephanida, Plätt., Rēveles 40—19.
Duks, Ed., Stud., Bruņinieku 22—10.
— Emilie, Klusā 7—35.
— Jak., Tischl., Klusā 7—35.
— Sergei, Lehr., Ģertrūdes 105—19.
Duksis, Gust., Lehrl., Marijas 32—2.
— Pauline, Schndrn., Alt-Mühlgraben, IV. Lin. 81—2.
Dukul, Fritz, Bmt., Lāčplēša 11—3.
— Lilly, Web., Tērbatas 33/35—40.
— Milda, Web., Tērbatas 33/35—40.
Dukur, Arn., Landw., Skolas 14—9.
— Emma, Hdlrn., Kr. Barona ielā 103—109.
— Elsa, Popova 3-a—132.
— Gust., Masch., Stabu 105—44.
— Hertha, Verk., Kr. Barona ielā 109—103.
— Jak., Maurer, Elizabetes 77—12.
Dukurs, Joh., Poliz., Bruņinieku ielā 44/46—58.
— Dukur, Konst., Lehr., Avotu ielā 4—25.
— Magnus, Wächt., Matīsa 111—14.
— Milda, Matīsa 64-a—4.
— Pet., Wäsch., Dzirnavu 84—58.
— Rob., Dep., Marijas 69—6, Tel. 92543.
— Rob., Schndr., Lāčplēša 59—61.
Dulbe, Alex., Priv.-Rechtsanw., Kr. Barona ielā 5—4, Tel. 90466.
— Anna, Hdlrn., Parka 4—23.
— Elsa, Kurs., Stabu 46/48—39.
— Irene, Stud., Kr. Barona 24/26—22
— Jahn, Tischl., Rēveles 92—18.
— Johanna, Handwerkn., Valguma ielā 20—1.
— Pet., Bmt., Parka 4—23.
— Pet., Stud., Brīvības 92—17.
Dulberg, Pet., Zimmerm., Bolderaa, Rožu 6—2.
Dulboss, Joh., Expr., Kr. Barona ielā 5—12.
Dulckeit, Erwin, Kont., Brīvības 124—30.
— Eugen, Bmt., Brīvības 124—30.
— Gerhard, Stud., Brīvības 124—30.
Dulekeit, Bruno, Bmt., Stabu 45—1.
— Ida, Stabu 45—1.
Dulep, Jos., Drechsl., Ventspils 48—2
Dulewitsch, Ant., Lehrl., m. Nometņu ielā 32—4.
Dulinetz, Adele, Dw., l. Maskavas ielā 259—1.
— Felix, Wächter, l. Maskavas ielā 259—1.
— Julie, Teleph., l. Maskavas 259—1
Dulinsky, Anastasia, Kostromas ielā 8—9.
— Domn., Fuhrm., Lāčplēša 123—10
Dullz, Alvine, Strick., Laboratorijas ielā 16—2.
Dullmann, Jak., Schiffskpt., Zvejnieku 5—3.
— Lisette, Hsb., l. Dammesmuižas ielā 22.
Dulpin, Eva, Hsb., Bolderaa, Elizabetes ielā 20.
— Jahn, Schausp., Artilerijas ielā 11/13—5.
Dulschkeit, Karl, Ing., Daugavgrīvā, Ziemas ostā 17.
Dultz, Meinh., Inh. d. F-ma J. Hoffmann, m. Kalēju 16—4.
— Walter, Kfm., Brīvības 144—15.
Dulzkeit, Melitta, Lehrn., Eksporta ielā 3—11.
Duma, Eugenie, Dzirnavu 39—2.
Dumber, Chr., Post-Bmt., Marijas ielā 10—61.
— Fritz, Skrundas 4—4.
— Karl, Techn., Ganu 1—18.
Dumberg, Adolf, Oberbuchh., Rēveles ielā 70—19.
— Alex., Bmt., l. Lāču 8—8.
Dumberg, Alex., Kont., Daugavpils ielā 76—53.
— Alvine, Schndr., l. Lāču 8—8.
— Anna, Teatra 6—2.
— Anna, Hdlrn., Ķīšezera 5—2.
— Christ., Bmt., Stabu 71—16.
— Christine, Wäsch., Krāsotāju ielā 13—24.
— Edg., Kfm., Teatra 6—2.
— Erich, Kont., Doma lauk. 17—5-6.
— Eg., Kont., Miera 39—4.
— Heinr., Bankbmt., Doma l. 17 - 5-6.
— Heinr., Bmt., Kalnciema 2-b—42.
— Joh., Mstr., Pētersalas 5—17.
— Katharina, Hdlrn., Krāsotāju ielā 11—11.
— Wold., Bmt., Vārnu 3—12.
— Otto, Chauff., Matīsa 111—16.
— Pet., Dw., Palasta 10—11.
— Wold., Bmt., Vārnu 2—12.
— Wold., Schuhm., Kr. Barona ielā 102—11.
Dumbis, Ursula, Wäsch., Kr. Barona ielā 60—28.
Dumbraus, Jahn, Maurer, Stabu ielā 86—9,
Dumbre, Georg, **Phot., Bāriņu 5—18.**
Dumbur, Anna, Schndrn., Stabu ielā 57—5.
— Joh., Kfm., Stabu 57—5.
— Pet., Schiffskpt., l. Nometņu ielā 15/17—4.
Dumbry, Ant., Agent, Valču 3—4.
Dume, Riwa, Mützenm., Kurmanova ielā 29—1.
Dumerow-Dombrowsky, Anna, Assist., Dzirnavu 18—12.
— Joh., Bmt., Dzirnavu 18—12.
— Julie, Kfm., Dzirnavu 18—12.
Dumesch, Israel, Glaser, Bruņinieku ielā 93—12.
— Nochum, Verk., Ģertrūdes 32—5.
Duminsch, Joh., Sanit., Lienes 27—9,
— Wold., Poliz., Lienes 27—9.
— Sarah, Schndrn., Elijas 16—5.
Dumpe, Alb., Mech., Popova 3-a—62
— Alex., Serg., Samarina 3—33.
— Alexei, Bäck., Lāčplēša 123—76.
— Alexei, Bäck., Lāčplēša 123—28.
— Alina, Verk., Brīvības 128—13.
— Alma, Verk., Matīsa 41—10.
— Alvine, Schndrn., Kr. Barona ielā 97—10.
— Anna, Kurmanova 27—22.
— Anna, Valdemāra 63—4.
— Anna, Wäsch., Spirgus 6—8,
— Arn., Seem., Valguma 24—10.
— Arth., Konrada 9—1.
— Aug., Serg., Pionieru 9—80.
— Bruno, Kfm., Ģertrūdes 75—10.
— Elisabeth, Lāčplēša 68—26.
— Elisabeth, Stud., Skolas 10—7.
— Elsa, Lehrn., Ģertrūdes 94—9.
— Emilie, Kalnciema 70—7.
— Emilie, Matīsa 41—10.
— Emma, Kont., Karlīnes 12-a—4.
— Eugenie, Verk., Stabu 50—21.

— Ferd., Masch., Matīsa 41—10.
— Friedr., Töpfer, Brīvības ielā 136/138—24.
— Fritz, Schuhm., Ģimnastikas 3—3
— Fritz, Tischl., Popova 3-a—62.
— Gedert, Fuhrm., Zeļļu 6—10.
— Georg, Kont., Ģertrūdes 75—10.
— Georg, Mil.-Bmt., Elizabetes ielā 22—15.
— Gottliebe, Cēsu 3—16.
— Hugo, Schuhm., Kurmanova ielā 20-a—21.
— Jahn, Alt.-Mühlgraben, Kalnz., V. Lin. 15—1.
— Jak., Kfm., Brīvības 54/56—7.
— Jek., Ģertrūdes 24—9.
— Joh., Bmt., Brīvības 104—14.
— Joh., Landw., Bauskas 3—2.
— Joh., Stud., Matīsa 38—41.
— Joh., Zimmerm., Klīvera 1—19.
— Joh., Zimmerm., Liepājas 9—1.
— Juna, Stud., Matīsa 52—58.
— Jur., Mil.-Bmt., Elizabetes 22—15
— Karoline, Zvaigžņu 16—18.
— Karoline, Schndrn., Elizabetes ielā 20—23.
— Katharina, Kalnciema 70—2.
— Magdalena, Erzieh., Blaumaņa ielā 29—5.
— Margarethe, Cēsu 5—13.
— Marie, Pulkv. Brieža 1—33.
— Marie, Schndrn., Popova 3-a—153
— Marie, Spinn., Spirgus 6—8.
— Mathilde, Stud., Matīsa 38—37.
— Mich., Hsb., Bolderaa, Rīgas 14.
— Olga, Buchh., Elizabetes 103—18
— Olga, Matīsa 35—10.
— Rob., Lāčplēša 68—26.
— Rud., Tischl., Popova 3-a—62.
— Taliwald, Stud., Valdemāra 47—11
— Theod., Stud., Matīsa 52—58.
— Veronika, Stud., Valdemāra ielā 47—11.
— Vict., Schuhm., Kurmanova ielā 20-a—21.
— Wilh., Kurmanova 27—22.
— Wilh., Eisendr., Matīsa 35—10.
— Wold., Lagerverw., Karlīnes ielā 12-a—4.
Dumpeneek, Joh., Kfm., Marijas ielā 94—5.
Alex. Dumpff, G. IV., Gerberei, Daugavgrīvas 11, Tel. 91614.
Dumpff, Alex., Fabrikbes., l. Bezdeligu 1—4-a.
Dumpis, Berta, Schndrn., Ērgļu ielā 3-a—63.
— Jahn, Weber, Zvaigžņu 21—33.
— Karl, Bmt., Bārtas 19—3.
— Mathilde, Lehrn., Matīsa 59—1.
— Olga, Bahnbmt., Elizabetes ielā 103—18.
— Theod., Exploitat.-Dir., Elizabetes ielā 103—18, Tel. 91509.
Dums, Katharina, Schndrn., Bruņinieku 42—22.
Duna, Al-dra, Tvaika 63.
— Anna, Marijas 82/84—32.
— Anna, Vārnu 22—5-a.
Dunaisky, Mich., Tischl., Valguma ielā 26—29.
Dunajew, Joh., Lehr., Marijas 66—14.
Dunajewa, Valentine, Lehrn., Marijas ielā 66—15.
Dunajewskaja, Eugenie, Kont., Kalpaka bulv. 5—1.
Dunaschow, Andr., Töpfer, l. Maskavas 152—3.
Dundar, Selma, Strick., Olivu 13—17.
Dunder, Theod., Schloss., Līvānu 1—4
Dundur, Anna, Schndrn., Akas 2—15.
— Ansis, Maurer, Akas 2—15.
— Ansis, Wächt., Akas 2—15.
— Antonie, Kurs., Ģertrūdes 113—14
— Antonie, Stud., Alberta 5—7.
— Christ, Dw., Blaumaņa 12—2.
— Emma, Verk., Pērnavas 21—33.
— Ernst, Vārnu 22—11.
— Martha, Kurs., Ģertrūdes 113—14
— Mila, Avotu 62—59.
— Milda, Stud., Avotu 62—59.
— Jahn, Elektrotechn., Brīvības ielā 124—19.
— Jak., Eisendr., Pērnavas 21—33.
— Joh., Mus., Artilerijas 39—14.
— Joh., Wächt., V. Jelgavas ielā 21/25—14.
— Jur, Akas 2—15.
— Katharina, Hsb., Jaunāsmuižas ielā (II. l.) 7—1.
— Alfr., Fris., Ģertrūdes 85—4.
Dundurs, Ed., Dir. d. Zolldep., Ezermales ielā 1—1.
— Jahn., Bahnarb., m. Palisadu 3—7
— Karl, Dw., Kārļa 25—4.
— Willy, Stud., Kr. Barona 109—32.
Dundurit, Fritz, Schndr., Morica ielā 10—1.
Dunduwit, Pet., Kass., Trijādības ielā 2—13.
Dunelt, Fritz, Pharm., Rēveles 52—12
— Luise, Matīsa 75—5.
Dunetz, Agafia, Dzērvju 9—2.
Dunga, Alma, Stud., Rumpmuižas ielā 4—13.
— Christ., Rumpmuižas 4—13.
Dunje, Abram, Lāčplēša 61—8.
Dunk, Pet., Sekr., Strēlnieku 13—15.
Dunke, Edg., Milit.-Bmt., Matīsa ielā 20—20.
— Helene, Strēlnieku 2—22.
— Jul., Agent, l. Maskavas 265—1.
— Mietze, Lāčplēša 70-a—14.
— Milda, Bmtn., l. Maskavas ielā 265—1.
— Osk., Bmt., l. Maskavas 265—1.
— Rob., Geschäftsf., Lāčplēša ielā 70-a—14.
— Sinaida, Lāčplēša 29—38.
Dunkel, Alb., Milit.-Bmt., Dārtas ielā 4—1.
— Alma, Buchh., Brīvības 144—45.
— Ernst, Verw. d. städt. Dampfer, Meža 12—2.
— Ludw., Tischl., Ropažu 21—2.
E. Dunker, Fleisch- u. Wursthandl,, Vidzemes tirgū 64/65, Tel. 96398.
Dunker, Alex., Kfm., Valdemāra ielā 60—9,
— Anna, Masseuse, Brīvības ielā 94—11-a.
— Bruno, Bmt., Kuģu 16—5.
— Dorothea, Erzieh., Vidus 3—3.
— Folko, Schuhm., Spāres 3—8.
— Lisa, Merķeļa 10—25.
— Marie, Schndrn., Merķeļa 10—25
— Wally, Strick., Avotu 39/41—6.
Dunkul, Arved, Postbmt., Tvaika ielā 12—12.
— Hugo, Stud., Tērbatas 33/35—40.
— Karl, Brieftr., Tvaika 92—12.
— Natalie, Strick., Tērbatas ielā 33/35—40.
Dunnike, Nik., Verk., l. Kandavas ielā 29—3.
Dunowsky, Pet., Tischl., Daugavpils ielā 41—12.
Dunsing, Gottfr., Kfm., Stabu 62—21
Duntau, Auguste, Kalnciema 42—4,
— Emilie, Schndrn., Bruņinieku ielā 71—60.
— Alex., Stud., Parka 4—21.
— Gedert, Handw., Liepājas 9—2.
Duntaus, Alex., Bmt., Brīvības ielā 85—10.
Duntaw, Rosalie, Schndrn., Rēveles ielā 40—19.
Dunwajkaln, Joh., Offiz., Valdemāra ielā 64—6.
Dunze, Anna, Hsb., Rumpmuižas ielā 41—8.
Hand.-Haus Rich. Dunze & Co., H. I., Imp.-Exp. (div. Waren), Inh.: Rich. Dunze. l. Jaunielā 28 Tel. 20996/91496.
Rich. Dunze & Co., H. I., Imp.-Exp. (div. Waren), Inh.: Rich. Dunze, Gustav Skuja u. Aug. Behrsin, l. Jaunielā 28, Tel. 23193/91698.
Dunze, Karl, Maler, Rumpmuižas ielā 41—8.
— Martha, Bmtn., Pētersalas 7—14.
— Rich., Kfm., Jaunielā 28.
— Theod., Schloss., Pērnavas 15—4.
— Willy, Mech., Pērnavas 15—4.
Dunzis, Heinr., Kass., Hamaņa ielā 5—18.
— Joh., Mech., l. Lubānas 37—6.
Dupain, Pauline, Slokas 22—1.
Dupel, Lihba, Popova 3-a—117.
— Marie, Verk., Dzirnavu 9—2.
Dupper, Har., Offiz., Marijas 1—9.
— Jahn, Kfm., Marijas 1—9.
Duppur, Andr., Stērstu 3—3.
Dupur, Johanna, Rēveles 33—4.
Durasowa, Sophie, Maiznicas 10—10.
Durbach, Aug., Hsb., Bolderaa, Lielā 5.
— Aug., Masch., Bolderaa, Lielā ielā 5—1.
— Benj., Buchh., Merķeļa 11—11.
— Friedr., Schloss., Bolderaa, Lielā ielā 5—1.
— Georg, Mech., Tukuma 8-a—1
— Israel, Marijas 21—12.
— Jer., Merķeļa 11—11.
— Lea, Wirtsch., Merķeļa 11—11.
— Luise, Wirtsch., Pērnavas 29—93.
— Mascha, Kurs., Merķeļa 11—11.
Duren, Amalie, Vilku 2—3-4.
— Andr., Expr., Vilku 2—3-4.
— Wilhelmine, Bmtn., Vilku 2—1
Durilow, Natalie, Schndrn., Daugavpils 18—3.
Durjagin, Wasa, Bonne, Architektu ielā 1—9.
Durmann, Fritz, Maurer, Rumpmuižas 18—61.
Durnowo, Nina, Merķeļa 11—9,
Durst, Karl, Maler, Karlīnes 30—4.
Durtschin, Helene, Schausp., Brīvibas 32—13.
— Mich., Schausp., Brīvības 32—13.
Duscha, Arv., Chauff., Skolas 12—31
— Lydia, Schndrn., Vidzemes šos. 127-a—17.
— Natalie, Dw. Akmeņu 22/24—7.
— Pet., Dw., Skolas 12—31.
— Rob., Fuhrm., Purvciema 82—3-4.
— Theod., Bauskas 31—31.
Duschal, Joh., Schloss., Vitebskas ielā 22—14.
Duschel, Anna, Bāriņu 5—11.
— Hans, Chauff., Liepājas 1—7.
— Pet., Seem., Klusā 15—16.

Duschenko, Ferd., Aufs., Brīvības ielā 79—7.
— Heinr., Schuhm., Juŗa Allunana ielā 2-a—16.
Duschert, Ed., Pētersalas 3—20.
— Emma, Verk., Stabu 49—37.
— Martha, Schndrn., Stabu 49—37.
— Rud., Stabu 49—37.
Duschult, Karl, Oberltn., Gogoļa ielā 13/17—17.
Duskin, Leo, Verk., Lāčplēša 100—22
— Riwka, Lāčplēša 100—22.
Dustris, Marie, Hdlrn., Pērnavas ielā 22—13.
Dutkewitsch, Eugen, Untern., Ģertrūdes ielā 76—32.
Dutzen, Andsch, Kfm u. Hsb., Mednieku 4—12.
— Elsa, Mednieku 4—3.
— Jahn, Dep., Marijas ielā 30—10.
— Karl Flachsbr., Kapu 20—1.
— Martha, Lehrn., Avotu 9—2.
— Martha, Stud., Marijas 30—10.
— Theod., Kfm., Lāčplēša 27—21.
Jahnis **Dutzmann,** G. V., Schuhm.-werkst., Brīvības 145-a.
Dutzmann, Jahn, Marijas 133—91.
— Jahn, Art., Marijas 133—91.
— Jahn, Schrifts., Priežu 4—8.
— Martha, Photogr., Hospitaļa 5.
— Maxim, Stud., Gogoļa 11—2.
— Paul, Lehr., Hospitaļa 39—5.
Duvac Ltd., Automobil-Motorfahrrad-, Velo Reifen u. Schläuche, Automobilzubehör, Inh.: Henrik K. Bechschoeft u. Svend F. Salomonsen, Prok.: Alex. M. Kannenberg, Kaļķu 1, Tel. 20152, 20137, Tel.-Adr.: Duvac, Postfach 400.
Duve, Fanny, Bmtn., Alberta 3—6.
Duve, Wera, Kont., Alberta 3—16.
Duwin, Ed., Schuhm., Merķeļa 8—21.
— Emilie, Schndrn., Merķeļa 8—21.
— Karl, Kelln., Merķeļa 8—21.
— Karl, Taucher, Ērgļu 2-b—4.
— Minna, Wirt., Merķeļa 8—21.
Duwinsch, Joh., Töpfer, Stabu 77—7.
Duzen, Karl, Flachs-Sort., Pļavas ielā 7—10.
Duzis, Lydia, Schndrn., Rumpmuižas ielā 18—44,
Duzken, Hans, Stud., Eksporta 5—12.
Duzmanis, Joh., Schuhm., Brīvības ielā 145-a—5.
— Willy, Dir., l. Jēkaba 10/12—5.
Duzmann, Austra, Stud., Lāčplēša ielā 26—30.
— Paul, Schuhm., Zvaigžņu 24—6.
— Pet., Stud., Ģertrūdes 73—2.
— Wilh., Verk., Margrietas 14—6.
— Willy, Buchh., Pokrova 15/17—14
Dvinoles Export, Ltd., London, Antonijas 12—3, Tel. 95505.
Dwelaitzky, Zalel, Inh. d. Farbenfabrik „Star", Raiņa bulv. 23—3.
Dwelges, Joh., Steller., V. Jelgavas ielā 33—11.
Dwelis, Fritz, Poliz., Valguma ielā 15/17—40.
Dwelle, Helmut, Stud., Ļermontova 1.
— Joh., Priester, Lermontova 1.
Dwehselite, Antonie, Schndrn., Vidzemes šos. 11—8.
— Sinaida, Lehrn., Ganību d. 10—7.
Dwojakin, Mowscha, Schuhm., Stabu ielā 76—23.
— Nochim, Schndr., Stabu 76—23.
— Scheine, Schndrn., l. Maskavas ielā 79—20.

M. Dwolaitzky, Grawenheid, Lederfabrik, Niederl., m. Minsterejas 1, Tel. 20854.
Schachne Dwolaitzky, H. I., Mehl- u. Getreide, Svērtuves 8, Tel. 21533.
Dwolaitzky, Mary, Stud., m. Minsterejas ielā 1—1.
Dwolaitzky Abe, Verk., Stabu 54—6.
— Minna, Stud., Stabu 54—6.
— Mowscha, Hsb., m. Minsterejas ielā 1—1.
— Sarah, Hsbn., m. Minsterejas 1—1
— Schachne, Hsb.-Kfm., Stabu 54—6
Dworel, Wilhelmine, Lehrn., Brīvības ielā 6—20.
Dworionowitsch, Valerian, Musik., Raiņa bulv. 5—12.
Dworischka, Juliane, Hndlrn., Akmeņu ielā 20—10.
Dworischkis, Elsa, Kurs., Schreyenbusch, I. Lin., 26-a—9.
— Vikenty, Fleisch., Schreyenbusch, I. Lin., 26-a—9.
Dworischkowitsch, Sekr., Sporta ielā 32—8.
Behr Dworkin, H. III., Kolonialw., Kr. Barona 2,
Dworkin & Minskij, G. V., Strickerei, l. Kalēju 33.
Michel Dworkin, H. II., Lebensm., Svērtuves 9, Tel. 23050/96352.
Dworkin, Behr, Kfm., Kr. Barona ielā 2—2.
— Jankel, Buchb., Sadovņikova ielā 49—2.
— Jocheskiel, Strick., Kr. Barona ielā 24/26—9.
— Mich., Kfm., Skolas 38—16.
— Minna, Bäck.-Inh., l. Kalēju ielā 53—2.
Dworson, Hasje, Valdemāra 67-a—14
— Peisach, Kont., Valdemāra ielā 67-a—14.
Dworzow, Schmuil, Fuhrm., Stabu ielā 76—7.
Dyck, Arv., Schmd., Alberta 3—11.

„DYNAMO" Elizabetes ielā 55

„Dynamo", S. Livschitz, H. III., Elektrotechn.-Bedarfsart., Inh.: Salomon Livschitz, Elizabetes 55, Tel. 92568.
Dyra, Jos., Bmt., Dzirnavu 3-a—16.
Stanislawa, Dyrda, G. V., Damengard.-Werkst., Kr. Barona 5, Tel. 97077.
Dyring, Wold., Kfm., Vilandes ielā 12—30.
Dyrksty, Herb., Ag., Kuldīgas 39—3.
Dywro, Helene, Fris., Marijas 115—14
Kooperativ „Dzelzscelnieks", Kolonial- u. Manufakturw., Avotu ielā 4, Tel. 91368.
Spar- u. Vorschusskasse „Dzelzscelnieks", Avotu 4, Tel. 98485.
Dziengel, Marianne, Lapu 3—6.
- Osk., Drog., Lapu 3—6.

Ebbinghaus, Hugo, Kfm., Baznīcas ielā 39—4.
Ebel, Alma, Hdlrn., Ģertrūdes ielā 133—14.
— Ina, Schndrn., Pērnavas 18—50-58
— Ludw., Tischl., Ģertrūdes 133—14
— Marie, Kont., Ganību d. 3—7.
— Osw., Landw., Ganību d. 3—7.
— Pet., Tischl., Kr. Barona 129—73
— Rud., Schloss., Kr. Barona ielā 129—73.

Ebend, Hedwig, Industr., Marijas ielā 82/84—51.
— Jahn, Hsb., Šarlotes 44—1.
Ebeneek, Jahn, Schndr., Krāsotāju ielā 27—47.
Eberberg, Hugo, Schuhm., Arsenala ielā 3/10.
— Jakobine, Schndrn., Rēveles 55—17
Eberhaft, Mary, Erzieh., Dzirnavu ielā 3-a—8.
Eberhard, Emma, m. Kalēju 24—3.
Eberhardt, Jac., Kfm., l. Aldaŗu ielā 1/3—17.
— James, Kont., Valdemāra 8—8.
— Joh., Sanit., Raiņa bulv. 21—9.
— Karoline, Schndrn., Kaļķu 13—7.
— Lilly, Bmtn., Laipu 8—6.
— Marie, Hsb., Zaldātu 7—6.
Eberlein, Alex., Dārtas 9—3.
Eberlein, Hans, Mstr., Artilerijas ielā 19—9.
— Klara, Kont., Rumpmuižas 14—4.
— Marie, Pokrova 14—9.
— Wald., Phot., Rumpmuižas 14—4.
— Dimitri, Phot., Rumpmuižas 14—4
Eberstein, Joh., Stud., Akmeņu ielā 15—66-67.
Ebert, Agnes, Lehrn., Kr. Barona ielā 28—3.
Ebrib, Aisik, Klmpn., Marijas 10—88
— Meier, Klmpn., Marijas 10—95.
Ebstein, Eugenie, Erzieh., Merķeļa ielā 21—3.
— Sophie, Erzieh., Merķeļa 21—3.
— Wera, Erzieh., Merķeļa 21—3.
Ebuliņ-Emoliņ, Heinr., Fuhrm., Artilerijas 51—13.
Echle, Anna, Retouch., Talsu 9—56.
„Echo Reklame", J. Jatzkan & S. Galle, H. III., Annoncen-Expedition, Inh.: Judel Jatzkan u. Sussman Galle, Audēju 2, T. 22271/92071.
Eck, sieh auch Ehk u. Eeck
Eck, Alb., Ltn., Baložu 16—1.
— Alex., Geschäftsf., Baložu 16—1.
— Alma, Lāčplēša 74—2.
— Anita, Kass., Tērbatas 23/25—16.
— Ede, Lermontova 6—14.
— Emilie, Lermontova 6—14.
— Erich, Brīvības 121—21.
— Friedr., Kondukt., Lāčplēša 58—2
— Heinr., Schloss., Uniona 25—6.
— Henry, Bmt., Tērbatas 23/25—16.
— Irma, Teleph., Lāčplēša 58—2.
— Joh., Kfm., Dzirnavu 102—1.
— Marie, šķūņu 16—6.
— Max., Pharm., Tērbatas 23/25—16
— Rob., Buchh., Lāčplēša 74—2.
Eckard, Guido, Red., Stabu 18—20.
Eckardt, sieh auch Eckhardt.
Eckardt, Hedwig, Priv.-Lehrn., Mārtiņa ielā 8—3.
Joh., Lehr., Daugavgrīvas 20-a—3
Ecke, Bertha, Stud., Valdemāra ielā 23—17.
— Elisabeth, Rūpniecības 10—3.
— Eva, Strick., Rēveles 90—34.
— Jul., Brīvības 49—16.
— Herb., Stud., Merķeļa 5—5.
— Lisa, Elizabetes 9—35.
— Nik., Oberbuchh., Brīvības 49—16.
— Otto, Geschäftsf., Merķeļa 5—5.
— Paul, Lehrer, Valdemāra 23—17.
— Pet., Hsb., Daugavgrīvā, Viesnicas ielā 48.
— Reinh., Lehrl., Lapu 22—3.
— Wilh., Augļu 2—24.
Eckerle, Marie, Juŗa Allunana 9—7.

Eckert, Alide, Schndrn., Hospitaļa ielā 24-a—45.
Edgar, Brīvības 152—9.
— Ed., Zahntechn., Marijas 50—16.
— Elisabeth, Marijas 59—7.
— Friedr., Maler, Brīvības 152—9.
— Louis, Kass., Bruņinieku 6—36.
— Marie, Schndrn., m. Nometņu ielā 49—12.
— Mart., Klempn., Rēveles 70—22.
— Otto, m. Nometņu 49—12.

Eckhard, sieh Eckardt.
Eckhard, Gerh., Bmt., Matīsa 52—2.
Eckhardt, Olga, Kont., Andrēja Pumpura ielā 2—11.

Eckmann, Agnes, Kont., Cēsu 27—3.
— Agnes, Lehrn., Strēlnieku 17—8,
— Alfr., Buchh., Elizabetes 19—1.
— Alfr., Sattl., Artilerijas 53—7.
— Alex., Mech., Brīvības 121—18.
— Arn., Stud., Valdemāra 37—15.
— Betty, Verk., Ģertrūdes 89—23.
— Bruno, Arzt, Blaumaņa 26—17.
— Ed., Kfm., Schreyenbusch, II. Lin. 14—1.
— Emilie, Brīvības 121—18.
— Emma, Priv.-Lehrn., Antonijas ielā 8—7.
— Erik, Kont., Antonijas 8—7.
— Eugen, Pharm., Arsenala 3/11.
— Helene, Artilerijas 53—7.
— Joh., Gärtn., Klusā 3—2.
— Joh., Kfm., Avotu 23—7.
— Julie, Schndrn., Raiņa bulv. 9—9.
— Mich., Schriftf., Schreyenbusch, IV. Querl. 16—5.
— Rob., Ing.-Techn., Baznīcas 45—14
— Selma, Bmtn., Uniona 39—9.
— Wilh., Gärtn., Cēsu 27—3.

Eckstedt, Alfr., Seem., m. Kalnu ielā 14/16—3.
Eckstein, Aug., Schuhm., Kr. Barona ielā 25—2.
— Bernh., Kfm., Skolas 38—13.
— Bernh., Seem., Stabu ielā 35—2.
— Ed., Lienes 18—5.
— Emilie, Erzieh., l. Miesnieku 11—3
— Emilie, Schndrn., Lāčplēša 59—17
— Georg, Verk., Dzirnavu 34-a—33.
— Helene, Elizabetes 9—39.
— Joh., Bmt., Vārnu 22—14.
— Lina- barmh-Schw., Karlīnes ielā 8/10—12.
— Lina, Bmtn., Kr. Barona 91—19.
— Mathilde, Buchh., Jāņa 10—3.
— Paul, Vilandes 7—40.
— Pauline, Brīvības 6—6.
— Pet., Matīsa 18—13.
— Willy, Schuhm., Augustīnes ielā 21—35.

Ecoldt, Heinr., Lehrl., Raiņa bulv. 7.
— Jul., Raiņa bulv. 7.
— Rud., Dw., Raiņa bulv. 7.
Edast, Karl Bruņinieku 81—2.

Ede, Adolf, Kont., l. Pils ielā 6—8,
— Emma, Kont., Dzirnavu 59—2.
— Erna, Erzieh., Dzirnavu 59—5.
Edeikin, Lehrn., Lāčplēša 52/54—26.
— Jak., Ag., Brīvības 94—29.
— Jossel, Brīvības 94—29.
— Leib, Kfm., Lāčplēša 52/54—26.
— Marie, Lehrn., Lāčplēša 52/54—26
Edel, Ferdin., Lermontova 6—15.
— Friedr., Geschäftsf., Valdemāra ielā 69-b—25.
— Helene, Kont., Valdemāra ielā 69-b—25.
— Hona, Ļermontova 6—15.
— Otto, Stud., Ausekļa 1—4.

Edelberg, Jenny, Brīvības 2, Tel. 95236.
B. Edelberg u. D. Rummel, Juwelier Ges. „Reg", Kaļķu 21, Tel. 23218/91601.

Louis Edelberg

Uhren-, Gold- u. Silberwaren-Handlung

Freiheitstrasse 2, Tel. 93508

Louis, Edelberg, H. III., Juweliergeschäft, Inh.: Scheine Edelberg, Brīvības 2, Tel. 93508.
Edelberg, Al-dra, Stud., Teatra 9—6.
— Bernh., Mitinh. d. F-ma „Reg", Teatra 9—6.
— Elisabeth, Kaļķu 36—4.
— Eugen, Stud., Brīvības 98—1-2.
— Harion, Prov., Skolas 20—11, Tel. 98170.
— Helene, Teatra 9—6.
— Joh., Verk., Brīvības 98—1-2.
— Marie, Lehrn., Stabu 16—20.
— Mase, Verk., Brīvības 98—1-2.
— Rose, Hdlrn., Palīdzības 12—5.
— Scheine, Hdlrn., Brīvības 98—1-2.

Jak. Edelhaus, G. V., Graveurwerkst., Vaļņu 31.

S. Edelhaus, Schreibw., Inh.: Sussmann Edelhaus, Teatra 14.
Edelhaus, Jak., Graveur, Inh. d. F-a Th. Ruhwald, Vaļņu 26—7.
— Judel, Kfm., Matīsa 27—33.
— Sophie, Lehrn., Vaļņu 26—7.
— Sussm., Kfm., Tērbatas 23/24—17.

T. Edelman, G. VII., Graveur, Inh.: Tewel Edelmann, Kalēju 4.
Edelmann, Alex., Fleisch., Artilerijas ielā 33—4.
— Alex., Kont., Artilerijas 36—7.
— Anatolij, Lehrl., Ganību d. 28—2.
— Arth., Prov., Ļermontova 4-a—1.
— Ed., Zimmerm., Marijas 117—11.
— Ernst, Bmt., Ganību d. 28—2.
— Joh., Fleisch., Kuģu 16—6.
— Joh., Fleisch., Ģertrūdes 48—27.
— Tewel, Graveur, Avotu 2—46.
— Wilh., Techn., Marijas 117—11.
— Willy, Schuhm., Artilerijas 33—2.
— Wold., Buchh., m. Nometņu ielā 44-b—1.

Bau-, Nutz- u. Brennholzlager

J. Edelson & H. Sominski

Thomasstr. 2, Tel. 92020 u 92086

J. Edelson & H. Sominski, H. III., Holzlager, Inh.: Jos. Edelson u. Herm. Sominski, Tumes ielā 2, Tel. 92020/92086.
Edelson, Adolfine, Avotu 23-a—27.
— Is., Kont., Tumes 2—2.
— Jos., Inh. d. F-ma J. Edelson & H. Sominski, Stabu 61—12. Tel. 92086.
— Lieba, Marijas 31—40.
— Lydia, Kont., Vilandes 3—14.
— Sophie, Stick., Vilandes 3—14.
Edelstein, Amalie, Stabu 46/48—18.
— Dav., Stabu 93—11.
— Elfriede, Kass., Brīvības 2—20.
— Hirsch, Schuhm., Stabu 93—11.
— Jos., Klempn., Elizabetes 22—47.
— Lipe, Schuhm., Dzirnavu 119—47.
— Malka, Schndrn., Stabu 93—11.
— Marianne, Säng., Brīvības 2—20.
— Meers, Ag., Stabu 93—11.
— Rosa, Verk., Stabu 93—11.
— Sim., Lehr., Bruņinieku 93—14.
Edid, Meyer, Kfm., Ģertrūdes 30—11
Edirepko, Simon, Handw., Valguma ielā 39—13.
Edisohn, Karl, Oberst., Krāsotāju ielā 6—8.
Edits, Sam., Lehr., Stabu 61—76.
Gesellsch. K. Edolf & Co., H. III., Restaurant II. Kl., Inh.: Alex. Lehnert, Marijas 34.
Edolf, Fritz, Kont., Baložu 31—2.
Adolphine, Verk., Skolas 28—27.
— Christian, Kfm., Lāčplēša 17—6.
— Friedr., Aufschl., Cēsu 5—28.
— Friedr., Buchh., Skolas 28—27.
— Fritz, Fuhrm., Pētersalas 7—19,
— Ernestine, Fris., Brīvības ielā 94—14.

Edolf, Jahn, disp. Direkt. d. Ges. „Spēks", Skolas 28—27.
— Jak., Fuhrm., Pētersalas 7—19.
— Jak., Mech., Brīvības 94—14.
Eeck, Ludmilla, Kont., Bruņinieku ielā 73—13.
— Wilhelmine, Buchh., Baložu 30—6
Eekmann, Chr., Stallmstr., Daugavgrīvas 34—5.
Eelaidnis, Wilma, Stud., Lāčplēša ielā 35—34.
Eelej, Anna, Dzirnavu 103—6.
Eeleja, Mathilde, Dzirnavu 82—2.
— Wera, Stud., Dzirnavu 82—2.
Eelits, Pet., Schuhm., Krāsotāju ielā 21—32,
Eemetej, Pet., Aufs., Viļānu 14—20.
Eesalin, Veronika, Rieksta 2—3.
Eesalinsch, Fritz, Viļņas 1—5.
— Paul, Bmt., Hospitaļa 24-a—30.
Eesalmann, Tom, Zimmerm., Zvaigžņu 31—15.

Eesalneek, Adolf, Schloss., Lāčplēša ielā 31—10-9.
— Alois, Bmt., Klostera 19—6.
— Anna, Weberin, Talsu 9—61.
— Aug., Hsb., Kundsingsholm, VIII. Querl. 2.
— Emma, Schndrn., Artilerijas ielā 11/13—23.
— Eva, l. Lāču 18—5,
— Ewald, Tischl., Marijas 86—3.
— Georg, Dw., Dzirnavu 9—9.
— Joh., Stud., Brīvības 10/12—5.
— Karl, Holzhdlr., Dzirnavu 12—2.
— Karl, Stud., Ļermontova 6—2.
— Wold., Holzbr., Alt-Mühlgraben, III. Lin. 96—2.

Eewa, Jahn, Landw., Krūmu ielā 5.
— Jak., Bmt., Lāčplēša 24—11.
— Lisette, šulcmuižas 18—2.
Eewag, Joh., Expr., Schreyenbusch, III. Querl. 1—13.

Eewelson, Hirsch, Stud., Mārstaļu ielā 16—6.
— Scheine, Mārstaļu 16—6.
Eewin, Alfr., Sub-Assist., Marijas ielā **124—11.**
— Alex., Kass., Akas 8—13.
— Alide, Kaļķu 11—7.
— Anna, Lehrn., Dārtas 41-a—5.
— Christian, Marijas 124—9.
— Ed., Bmt., Stabu 91—7.
— Ed., Chauff., Akas 8—13.

— Ernst, Krkpfleg., Aptiekas 44—1-2
— Jul., Kaufm., Cēsu 2—38.
— Karl, Lehr., Kalnciema 108—2.
— Karl, Schloss., Kauguru 13—6.
— Konst., Bmt., Stabu 91—7.
— Aug., Mstr., Kr. Barona 52—6.
— Fritz, Schulverw., Dārtas 41-a—5
— Lisette, Marijas 124—11.
— Margarethe, Marijas 113—21.
— Martha, Kurs., Kr. Barona 76—35
— Milda, Kfm., Kr. Barona 76—35.
— Milda, Schndrn., Bišu 17—26.
— Minna, Hdlrn., Vilandes 7—24.
Eewinsch, Ed., Bruņinieku 28—39.
— Jahn, Schuhm., l. Nometņu 52—5.
Eewit, Jak., Kondukt., Kr. Barona ielā 100—43-44.
Eewneeks, Pet., Musik., Ģertrūdes ielā 121—24.
Eezelneek, Donat, Schndr., Ģertrūdes ielā 11—45.
Efertse, Hirsch, Kfm., Brīvības ielā 121—11.

Waren-Transport
Akt.-Ges.
„EFES“
l. Aldaru ielā 1/3 Tel. 21186.

Preču Transporta Akc. Sab. „Efes“, (Warentransport A.-G. „Efes“), H. III., Glieder d. Verwalt.: A. Feldhuhn, Sch. Samilsky u. Ph. Samilsky, Kand.: B. Petkowitsch u. A. Ewelson, l. Aldaru 1/3, Tel. 21186, Tel.-Adr.: „Filsam—Riga“.
Effel, Moisej, Kont., Skolas 20—4.
— N., Skolas 20, Tel. 97720.
— Salom., Musik., Lāčplēša 14—10.
Effert, Agnes, Hsb., Terezes 10—1.
— Fritz, Stadt-Oberingen:, Ļermontova ielā 3 Tel. 91956.
— Pet., Friedensricht, Kr. Barona ielā 5—7.
Effrot, Helene, Verk., Sīmaņa ielā 3-a—10-11.
Efraimson, Anna, Jāņu 16—2.
Efratowa, Teodosia, Spinn., Kandavas ielā 60—1.
Efrojew, Asne, Verk., Ģertrūdes ielā 99—49.
— Fruma, Verk., Ģertrūdes 99—49.
— Roche, Ģertrūdes 99—49.
Efrojewa, Taube, Verk., Kr. Barona ielā 14-a—34.
Efross, Elias, Stud., Skolas 38—15.
Efros, Elisabeth, Ormaņu 16—3.
Efstifejewa, Katharina, Schndrn., Blaumaņa 1—1.
Abram Egber & Henoch Rabinowitsch, G. V., Hühnerschlachth., l. Kalēju 76.
Egber, Hirsch, Industr., Jēkabpils ielā 1—5.
— Judel, Industriell., Jēkabpils 1—5.
— Liepa, Mützenm., Jēkabpils 1—5.

Egeimann, Elsa, Kont., Rēveles ielā 50—13.
Eger, Wilh., Klempn., Marijas ielā 82/84—79.
Egert, Friedr., l. Maskavas 176—2.
— Margarete, Kuģu 22—31.
Egendorf, Dora, Hsb., Salacas 6—1.
Egger, Alvine, Bmtn., Kalnciema ielā 45—1.
— Elisabeth, Hsb., Kalnciema 45—1.

E. v. Eggert
Inhaber
Walter Kauffmann
Photographische Kunstanstalt
Freiheitstrasse 6. Tel. 96021.

E. Eggert, Fotografie, Brīvības 6, Tel. 96021.
— Arth., Stud., Brīvības 11—14.
— Jur., Tischl., Marijas 134—23.
— Karl, Kfm., Marijas 117—18.
Eggertis, Rud., Korresp., Valdemāra ielā 69—14.
Eggertsen & Mast, H. II., Tuch- u. Manuf.-Warenhdlg., Inh.: Karl Eggertsen u. Theod. Mast, l. Smilšu 23/25, Tel. 22203-91202.
— Emil, Kfm., Basteja b. 7—6.
Eggink, Erich, Kont., l. Kalēju 9—22.
— Irene, Lehrn., l. Kalēju 9—22.
Egintow, Abram, Verk., m. Grēcinieku 2—6.
— Chaja, Hdlrn., m. Grēcinieku 2—6.
— Zilla, Erzieh, Kr. Barona 10—6.
Eglow, Alfr., Uhrm., Rēveles 28—52.
Eglaws, Karl, Buchh., Noliktavas ielā 3—3.
Egle, Alex., Prok., Avotu 73—8, Tel. 91264.
— Alfr., Phot., Palīdzības 13—17.
— Alfr., Stud., Brīvības 103—35.
— Alfr., Stud., Lienes 12—15.
— Alide, Schndrn., Gaujas 1-a—25.
— Alwine, Schndrn., Hospitaļa ielā 37—4.
— Amalie, Hdlrn., Krusta 15/17—20.
— Anna, Augustines 21—18.
— Anna, Ēbeļmuižas 35—2.
— Anna, Schndrn., Šampēteŗa 82—1.
— Arn., Zimmerm., Krasta 19-a—21.
— Aug., Poliz., l. Kandavas 5—18.
— Ed., Mstr., Marijas 74—30.
— Ed., Schloss., m. Nometņu 5—34.
— Elfriede, Bmtn., Tērbatas 20—25.
— Elisabeth, Dw., l. Maskavas 89—9.
— Elsa, Teleph., Stabu 40—10.
— Elvira, Strick., Ludviķa 2—8.
— Emilie, Schndrn., Matīsa 99—15.
— Emilie, Wächt., Ludviķa 2—8.
— Emma, Ēbeļmuižas 35—2.
— Ernst, Schuhm., Baltsdambī 6—9.
— Eweline, Pērnavas 23-a—4.
— Fritz, Slokas 15—7.
— Gust., Elviras 1—24.
— Hans, Kapt., Ogļu 28—7.
— Hans, Mont., Kr. Barona 131—4.
— Hans, Web., m. Altonavas 19—1.
— Jahn, Hsb., Kundziņsalā, VI. šķ. lin. 11.
— Jahn, Schloss., Krasta 15/17—20.
— Jahn, Schloss., Tērbatas 20—25.
— Jahn, Tischl., Remtasmuižas 13—1
— Jahn, Wächt., Kundziņsalā, VI. šķ. lin. 11—1.

— Jahn, Zuschndr., Baldones 2—3.
— Jak., Expr., l. Zolitūdes 28—1.
— Jenny, Schndrn., Brīvības 168—18.
— Joh., Fuhrm., Stabu 97—2.
— Joh., Kondukt., Augustines 21—18
— Joh., Mstr., Duntes 48—66.
— Joh., Staatsbmt., l. Peldu 5—10.
— Karl, Rūjienas 6—9.
— Karl, Aufs., Ogļu 30—2.
— Karl, Dw., l. Peldu 5—15.
— Karl, Wächt., m. Altonavas 18—2.
— Karl, Schloss., Krāsotāju 13—71
— Karl, Schriftst.-Journ., Karlīnes ielā 1-b—11.
— Leontine, Matīsa 99—28.
— Lina, Hdlrn., Daugavgrīvas 40—5.
— Lina, Schndrn., Matīsa 99—15.
— Luise, Torģeles 10/12—46.
— Marie, Hdlrn., Daugavgrīvas ielā 32—35.
— Marie, Kfm., Matīsa 99—28.
— Marie, Krkpfleg., Jelgavas šos. 23/25—54.
— Mart., Landw., Anniņmuižas 94.
— Nelly, Kont., Ģertrūdes 110—45.
— Pet., Poliz., Marijas 96—4.
— Rud., Insp., Elizabetes 11—7.
— Wold., Stud., Lienes 12—15.
Egleneek, Hans, Bmt., Bruņinieku ielā 75-b 13.
Eglenthal, Emilie, Lehrn., Ganību dambī 3—8.
— Rob., Ltn., Ganību d. 3—8.
— Rob., Offiz., Ganību d. 3—8.
Eglin, Karl, Baložu 37—2.
Eglin-Weglin, Joh., Schrifts., Ernestines 35—8.
Eglis, Antonie, Schndrn., Bruņinieku ielā 102—26.
J. Eglischa Wagenbauerei, Artilerijas ielā 13, Tel. 97718.
Ed. Eglit, G. V., Malerwerkst., Avotu ielā 2.
Ernst Eglit, H. I., Agentur, Imp.-Exp., Pulkv. Brieža 2, Tel. 98733.
Jak. Eglit, G. V., Herst. v. Fruchtw. u. Essig, Čiekurkalnā (Schreyenbusch), II. lin. 25, Tel. 96573.
Karl Eglit, Lettl.-Brit. Handels- u. Industrie A.-G., Miera 8, T. 96565.
Karl Eglit, G. V., Strickerei, Kurmanova 26.
M. Eglit, Schuhgesch., Inh.: Ernst Sanderson, Vaļņu 28.
Peter Eglit, G. V., Bauuntern., Matīsa 50—19, Tel. 98559.
R. Eglit, H. II., G. V., Schuhgesch., Kaļķu 18, Tel. 20470, u. Schuhm.-Werkst. Laipu 10—2, Inh.: Rud. Eglit.
Eglit, Adam, Gerb., Vārnu 4—3.
— Adam, Kfm., Invalidu 1—2.
— Adolf, Mech., Lāčplēša 53—33.
— Agnes, Kont., Dzirnavu 87/89—10.
— Alb., Bmt., Brīvības 192—66.
— Alb., Elektromont., Pērnavas ielā 18—13.
— Alb., Mont., Marijas 133—43.
— Alb., Schndr., Blaumaņa 9—43.
— Alex., Kfm., Karlīnes 3/5—15.
— Alex., Stud., Antonijas 15—22.
— Alex., Stud., Dzirnavu 30—4.
— Alfr., Kfm., Pērnavas 21—15.
— Alfr., Offiz., Marijas 74—4.
— Alwine, Buchh., Ģertrūdes 48—24.
— Amalie, Kr. Barona 129—78.
— Amalie, Zaķu 3—12.
— Andr., Dw., Cēsu 5—20.

— Andr., Schuhm., Matīsa 91—24-a.
— Anna, Artilerijas 5—4.
— Anna, Āžu 1—3.
— Anna, Ģertrūdes 43—17.
— Anna, Ieroču 6—10.
— Anna, Ķīvuļu 3—1.
— Anna, Cēsu 24—5.
— Anna, Bmtn., Karlīnes 42—33.
— Anna, Buchh., Marijas 104—14.
— Anna, Lehrn., Ģertrūdes 19/21—19
— Anna- Wächt., Rēveles 65—21.
— Anna, Wirtsch., Raiņa b. 4—2.
— Annette, Baltāsmuižas 10—1.
— Arn., Stud., Avotu 30—9.
— Arn., Stud., Zeļļu 23—1.
— Arth., Kont., Lāčplēša 28/30—2.
— Aug., Zvaigžņu 2—38.
— Aug., Bäck., Ģertrūdes 121—32.
— Aug., Bahnbmt., Dzirnavu 131—25
— Aug., Bmt., Stabu 61—79.
— Aug., Buchh., Indriķa 20—6.
— Aug., Dir. d. A.-G. „Merkatura" Stabu 2—7.
— Aug., Stud., Vidzemes š. 77—7.
— Charlotte, Strēlnieku 8—3.
— Christ., Dw., Ērģeļu 2—5.
— Christian, Hsb., Kundziņsalā, V. šķ. lin. 8.
— Christine, l. Maskavas 141—15.
— Christine, Tērbatas 88—82.
— Christine, Hdlrn., m. Nometņu ielā 69—3.
— Christine, Plätt., Dārtas 14—14.
— Christ., Schloss., Bruņinieku ielā 44/46—56.
— Diedr., Mstr., l. Nometņu 54—1.
— Dore, Mūrnieku 2—7.
— Dore, Strick., Kr. Barona 109—38.
— Ede, Augustines 14—3.
— Ed., Bahnbmt., Popova 3-a—110.
— Ed., Disp.-Dir. d. „Ārej. Tirdzn. Birojs", Ganu 4—23, Tel. 99052.
— Ed., Bmt., Kr. Barona 92—18.
— Ed., Hsb., Schreyenbusch, I. Lin. 32.
— Ed., Maler, Avotu 2—20.
— Ed., Polierer, Rēveles 19—3.
— Ed., Schuhm., Matīsa 41—44.
— Ed., Stellm., Lāčplēša 28/30—2.
— Elisabeth, l. Buļļu 16—6.
— Elisabeth, Valguma 37—2.
— Elvire, Lehrl., Ģertrūdes 48—24.
— Emil, Fuhrm., Kr. Barona 115—8.
— Emil, Schuhm., Enkuru 3—4.
— Emil, Tischl., Brīvības 151—14.
— Emilie, Valguma 31-a—27.
— Emilie, Matīsa 89-a—5.
— Emilie, Vitebskas 37—4.
— Emilie, Kass., Matīsa 44—11.
— Emilie, Verk., Ģertrūdes 115—7.
— Emilie, Wirtsch., Andr. Pumpura ielā 5—9.
— Emma, Bmtn., Matīsa 93—24.
— Emma, Dw., Kr. Barona 43—11.
— Emma, Rest.-Inh., m. Biskapa 1.
— Emma, Schndrn., Rumpmuižas ielā 8—12.
— Emma, Schndrn., Talsu 9—85.
— Emma, Verk., Ģertrūdes 43—17.
— Ernst, Valdemāra 1-a—30.
— Ernst, Bmt., Marijas 117—37.
— Ernst, Kfm., Pulkv. Brieža 2.
— Eva, Hospitaļa 7—1.
— Eva, Buchh., Meža 4-a—12.
— Eva, Dw., Kr. Barona 53/55—31.
— Friedr., Kont., Matīsa 45—5.
— Frieda, Schndrn., Makša 18—7.
— Fritz, Fuhrm., Kr. Barona 115—9.
— Fritz, GGärtn., Plienes 1—1.
— Fritz, Schndr., Vidzemes š. 103—15.
— Georg, Dw., Aspazijas b. 15—24.
— Germogen, Bmt., Marijas 132—91.
— Gust., Marijas 132—42.
— Hans, Tischl., Rudolfa 1—15.
— Heinr., Buchh., Stabu 2—7.
— Heinr., Dw., Ausekļa 6/8—2.
— Heinr., Kutsch., Kurmanova ielā 11—37.
— Herm., Kurier, Brīvības bulv., Apgab. tiesā — 12.
— Hermine, Marijas 136—9.
— I., Agron., Karlīnes 17, T. 91934.
— Ida, Ludzas 56—65.
— Irma, Schndrn., Matīsa 137—8.
— Jahn, Kr. Barona 97—25.
— Jahn, Makša 18—7.
— Jahn, Puškina 9—37.
— Jahn, Bmt., Ģertrūdes 107—8.
— Jahn, Bmt., Marijas 117—36.
— Jahn, Bmt., Šarlotes 19—56.
— Jahn, Eisenbarb., Rūpniecības ielā 1-c—27.
— Jahn, Geschäftsf., Šarlotes 19—56.
— Jahn, Hsb., Marijas 133—38.
— Jahn, Kfm., Puškina 9—42.
— Jahn, Krim.-Poliz., Stabu 116—28.
— Jahn, Landw., Vidzemes š. 77—7.
— Jahn, Maurer, Adolfa 17—16.
— Jahn, Maurer, Vidzemes šos. 26-b—6.
— Jahn, Schloss., Maija 5—1.
— Jahn, Schloss., Pērnavas 18—13.
— Jahn, Schmied, Ugāles 7—2.
— Jahn, Stud., Vidzemes š. 77—7.
— Jahn, Stud., Jēkabpils 19-a.
— Jahn, Tischl., Krāsotāju 25—17.
— Jahn, Töpfer, Marijas 133—46.
— Jak., Hsb., Schreyenbusch, II. Lin. 25.
— Jak., Maurer, Rēveles 94—32.
— Jak., Tischl., Lienes 18—9.
— Jak., Veterinär.-Arzt, Kr. Barona ielā 97—3, Tel. 96590.
— Jenny, barmh.-Schw., Sapieru ielā 3—68.
— Joh., Bauskas 3—1.
— Joh., Rēveles 40—25-a.
— Joh., Dw., Dzirnavu 25—3.
— Joh., Dw., Svētceļnieku 12—10.
— Joh., Eisendr., Vēja 5—2.
— Joh., Gärtn., Baložu 28—15.
— Joh., Hsb., Bolderaa, Elizabetes ielā 17.
— Joh., Hsb., Rumpmuižas 37.
— Joh., Hsb., Svētceļnieku 12.
— Joh., Kfm., Rumpmuižas 37—13.
— Joh., Kont., Bruņinieku 91—7.
— Joh., Landw., Ēbeļmuižas 22-a—1.
— Joh., Maurer, Kr. Barona 114—21.
— Joh., Mech., Rudolfa 1—15.
— Joh., Schmied, Artilerijas 11—10.
— Joh., Schndr., Blaumaņa 1—2.
— Joh., Schndr., Dzirnavu 115—12.
— Joh., Töpfer, Brīvības 104—14.
— Joh., Töpf., Iecavas 10—2.
— Joh., Verw., Brīvības 149—52.
— Joh., Zimmerm., Rēveles 41/43—8.
— Julie, Schndrn., Lienes 3—3.
— Jul., Bruņinieku 44/46—70.
— Jul., Schmied, Stabu 99—8.
— Jul., Klepmn., Kalnciema 86—6.
— Jur., Bahnarb., Kurmanova 27—21
— Jur., Bmt., Tirgoņu 9—2.
— Karl, l. Alūksnes 3—38.
— Karl, Antonijas 14-b—17.
— Karl, Kr. Barona 109—38.
— Karl, Katoļu 46—38.
— Karl, Lāčplēša 28/30—6.
— Karl, Miera 8—4.
— Karl, Bmt., Vidus 3—2.
— Karl, Buchh., Svētceļnieku 12—10.
— Karl, Hsb., Kostromas 1—2.
— Karl, Kfm., Akmeņa 14/16—24.
— Karl, Kfm., Ģertrūdes 70—8.
— Karl, Kollege d. Vorsitz. d. Bes. Ger., Zaļā 3—4.
— Karl, Kont., Tērbatas 88—49.
— Karl, Kond., Ģertrūdes 48—24.
— Karl, Lehr., Bruņinieku 35—4.
— Karl, Mont., Rēveles 8/10—3.
— Karl, ver. Rechtsanw., Kr. Barona ielā 24/26—1, Tel. 93937.
— Karl, Schndr., Lienes 3—3.
— Karl, Schndr., Matīsa 93—24.
— Karl, Strick.-Inh., Kurmanova ielā 27—21.
— Karl, Stud., Ģertrūdes 77—7.
— Karoline, Schndrn., Ģertrūdes ielā 113—78.
— Katty, Stabu 116—49.
— Lihba, l. Maskavas 50—8.
— Lilly, Bmtn., Brīvības 126—28.
— Lilly, Buchh., Stabu 29—47.
— Lilly, Kurs., Zeļļu 23—1.
— Lilly, Strick., Mārstaļu 26—6.
— Lisette, Schndrn., Valtera 2-a—5.
— Lotte, Dw., Stabu 112—3.
— Ludmilla, Daugavpils 53—32.
— Luise, Dw., Rēveles 8/10—3.
— Lydia, Verk., Karlīnes 8/10—4.
— Malwine, Hsbn., Laboratorijas ielā 17—1.
— Margarete, Verk., Blaumaņa ielā 34—16.
— Marie, Rēveles 19—3.
— Marie, Kont., Brīvības 149—52.
— Marie, Lehr., Jēkabpils 19-a.
— Marie, Wärt., Pēterbaznīcas lauk. 5—1.
— Marie, Weberin, Talsu 12—77.
— Martha, Ärztin, Brīvības 2—3, Tel. 92058.
— Martha, Kass. Puškina 9—42.
— Mart., Bauuntern., Laboratorijas ielā 17—1-2.
— Marzis, Meist., Lienes 13—5.
— Mathilde, Schndrn., Marijas ielā 109—34.
— Max, Agr., Baznīcas 4-a—10.
— Max, Fleisch., Bruņinieku ielā 44/46—61.
— Mich., Bmt., Brīvības 104—17.
— Mich., Hsb., Maija 5—1.
— Milda, Stud., Dzirnavu 115—4.
— Milda, Verk., Marijas 15—14.
— Minna, Klusā 7—57.
— Minna, Matīsa 81—7-a.
— Minna, Hdlrn., l. Peldu 5—12.
— Minna, Schndrn., Kr. Barona ielā 104—35.
— Minna, Strick., Vidzemes š. 26-b—18.
— Natalie, Bmtn., Vidus 3—2.
— Natalie, Hdlrn., Enkuru 5/7—1.
— Nik., Bmt., Tērbatas 33/35—50.
— Nik., Fleisch., Krāsotāju 27—44.
— Nik., Geschäftf.-Geh., Blaumaņa ielā 27—1.
— Olga, Kont., Blaumaņa 9—5.
— Olgert, Lehrl., l. Peldu 5—12.
— Osk., Maurer, Granta 4—3.
— Osw., Kass., l. Lāču 13—13.
— Ottomar, Kfm., l. Jaunielā 28—14.
— Paul, Stud., Ģertrūdes 99—10.
— Pauline, Matīsa 48—10.
— Pauline, Kont., Bruņinieku ielā 72—30.
— Pet., Hapsalas 24—8.
— Pet., Bauuntern., Matīsa 50—19.
— Pet., Chauff., Maija 5—1.

— Pet., Fuhrm., Hospitaļa 23—2.
— Pet., Hsb., Biķernieku 33—4.
— Pet., Hsb., Bolderaa, Viesnicas ielā 3—1.
— Pet., Hsb., Hapsalas 24.
— Pet., Hsb., Hospitaļa 33—1.
— Pet., Kfm., l. Bišu 17—19.
— Pet., Kutsch., Marijas 128—4.
— Pet., ver. Rechtsanw., Brīvības ielā 2—3, Tel. 92058.
— Pet., Rohrleg., Raudes 3—3.
— Pet., Schuhm., Kr. Barona 7—14.
— Pet., Techn., Lāčplēša 29—58.
— Rich., Schuhm., Brīvības 125—11.
— Rosalie, Valmieras 28—58.
— Rosalie, Hdlrn., Ķīvuļu 3—1.
— Rud., Tischl., Āžu 7—1.
— Rud., Kfm., Laipu 10—2.
— Rud., Konservenmstr., Dzirnavu ielā 87/89—10.
— Rud., Lehr., Hermaņa 7—2.
— Schannis, Hsb.-Agr., Karlīnes ielā 17—1.
— Selma, Rēveles 91—8.
— Selma, Kont., Bruņinieku 12—37.
— Tenis, Bmt., Brīvības 126—28.
— Trine, Dw., Skolas 19—6.
— Valentine, Mārupes 1—5.
— Vict., Oberltn., Matīsa 45—5.
— Vict., Schriftsteller, Valdemāra ielā 23—18.
— Wilh., Schndr., Dzirnavu 30—4.
— Wilh., Schrifts., Stabu 87—5.
— Wilh., Stud., m. Grēcinieku 3—5.
— Wilhelmine, Ormaņu 9—2.
— Willy, Schloss., Schreyenbusch, I. Lin. 12—7.
Eglite, Agnes, Kont., Blaumaņa ielā 27—1.
— Alfr., Tax., Antonijas 13—26.
— Andr., Gärtn., m. Nometņu 39—20.
— Anna, Teleph., Lāčplēša 29—58.
— Anna, Verk., l. Maskavas 145—5.
— Elvire, Strick., Vidzemes šos. 35-a—4.
— Emilie, Stud., Dzirnavu 62—1.
— Gabriel, Abt.-Leit., Blaumaņa ielā 27—1.
— Herta, Bmt., Baznīcas 4-a—10.
— Lisette, Schndrn., Pionieru 1—39.
— Marie, Buchh., Alises 5—1.
— Marie, Buchh., Kapseļu 19—1.
— Marie, Buchb., Laboratorijas ielā 21—10.
— Martha, l. Lāču 3—18.
— Minna, Schndrn., Dzirnavu 62—1.
— Natalie, Kont., Rēveles 94—32.
— Nelly, Stud., Lāčplēša 50—44.
— Nora, Bmtn., l. Jaunavu 9—23.
— Selma, Gaujas 5—13.
— Ernst, Gerichtsvollzieh., Marijas ielā 117—37.
— Willis, l. Nometņu 1—1.
— Wold., Drog., Tērbatas 41/43—10.
— Wold., Heiz., Katoļu 3—38.
— Wold., Schuhm., Matīsa 41—44.
Eglit-Baumann, Martha, Bmtn., Koku ielā 7—15.
Eglit-Tennberg, Aug., Bmt., Mūrnieku 2—6.
— Fritz, Bmt., Lāču 3—79.
Eglons, Jur., Kooper., Matīsa 32—9.
Eglow, Jak., Kurier, Dzirnavu 31—7.
Egnus, Mowscha, Holzbr., l. Maskavas 65—1.
— Rosa, l. Maskavas 65—8.
Egtus, Rochele, Schndrn., Stabu ielā 59—9.
Ehber, Jak., Matīsa 50—11.
— Louise, Hsb., Marijas 54—1.

Ehberg, Emil, Arzt, Brīvības 28—8.
Ehbert, Milly, Verk., Kalnciema ielā 100—28.
Ehiaschewitz, Jos., Stud., Baznīcas ielā 13—12.
Ehk, sieh auch Eck u. Eek.
Ehk, Alma, Telegr., Ludzas 56—46.
— Aug., Schloss., Cēsu 34—2.
— Eberhard, Ag., l. Kalēju 18/20—8.
— Jek., Kelln., Ģertrūdes 109—48.
— Joh., Koch., Aptiekas 38—11.
— Natalie, Erzieh., Elizabetes 23—4
— Pauline, Bmtn., Mārupes 4—10.
— Rob., Mārupes 4—10.
— Theod., Lapu 3-b—3-4.
— Wera, Schriftf., Klusā 9—5.
— Wilh., Schloss., Augļu 11—3.
Ehke, Nik., Schriftf., Brīvības ielā 94—58.
Ehkis, Alma, Modist., Vagonu 9—16.
— Aug., Schuhm., Artilerijas ielā 67—4-5.
— Bernh., Exped., Avotu 33—11.
— Ernst, Maurer, Krūzmuižas 19—4.
— Helene, Plätt., Kr. Barona 111—1.
— Jak., Böttcher, Matīsa 86-a—87.
— Joh., Regis., Smārdes 1—1.
— Marie, Strick., Vagonu 9—16.
— Pet., Wächt., Matīsa 94—34-35.
Ehks, Alex., Mech., Mārupes 4—1.
— Eugen, Fris., Brīvības 121—21.
— Heinr., Musik., Brīvības 121—21.
— Leontine, Kont., Brīvības 121—21.
— Mart., Maler, l. Kalēju 32—2.
— Math., Kondit., Matīsa 11/13—31.
Ehler, Herb., Redakt., Brīvības ielā 144—10.
Ehler, Paul, Lehr., Ausekļa 5—21.
— Margarethe, Bmtn., Ausekļa ielā 5—21.
Emil Ehlert, G. V., Bäck., Kr. Barona ielā 45/47.
— Alfr., Müller, Stabu 83/85—1.
— Anna, Schndrn., Brīvības 28—13.
— Ant., Mech., Valdemāra 62—16.
— Arn., Fris., Ļermontova 6—11.
— Arv., Bmt., Daugavpils 23—7.
— Arv., Kass., Nordeķu 8—1.
— Aug., Holzbr., Kundsingsholm, II. Querl. 9—2.
—Christ., Buchh., Nordeķu 8—1.
— Elma, Bmtn., Brīvības 144—6.
— Erna, Handarb., Akas 6—9.
— Herm., Ieroču 6—21.
— Herm., Retouch., Akas 6—9.
— Karl, Brīvības 28—13.
— Karl, Bmt., Brīvības 144—6.
— Karl, Stud., Elizabetes 16—14.
— Margo, Lehrn., Elizabetes 16—14.
— Mart., Schloss., Kundsingsholm, II. Querl .9—3.
— Wold., Retouch., Akas 6—9.
Ehlerts, Alex., Maschschr., l. Kandavas 172—6.
Ehlertz, Elisabeth, Kont., m. Kalēju ielā 19—3.
— Hugo, Kfm., m. Kalēju 19—3.
— Rob., Buchh., l. Maskavas ielā 239/243—3.
Ehmcke, Karl-Heinr., Arch., l. Biskapa 9—3.
— Lucy, Korekt., l. Biskapa 9—3.
B. Ehmsen, vorm. A. Grünberg, H. IV., Straussfedern, Kunstblumen, Damenhüte, Inh.: Frau Bertha Ehmsen, geb. Grünberg, Kaļķu 4.
Ehmsen geb. Grünberg, Bertha, Frau, Inh. d. F-a B. Ehmsen, vorm. A. Grünberg, Basteispl. 8—10.

Ehordas, Kleanty, Kont., Brīvības ielā 32—15.
Ehrenbach, Holzbr., Rēveles 45—4.
Ehrenberg, Theod., Schloss., Brīvības ielā 144—23.
Ehrenbot, Karl, Artilerijas 11—14.
Ehrenfeld, Alex., Kondukt., Matīsa ielā 66—11.
— Karl, Pharm., Merķeļa 10—27.
G. Ehrenpreiss & Co., G. V., Velozipedfabr., Inh.: Gust. Ehrenpreiss u. Jak. Ahre, Brīvības 129/133, Tel. 92384.
Ehrenpreis, Gust., Industr., Brīvības ielā 132—2.
Ehrenstein, Aron, Schuhm., Stabu ielā 30—21.
— Ella, Schndrn., Gogoļa 13/17—35.
— Isr., Verk., Stabu 30—21.
— Sam., Bevollm., Vilandes 4—1.
Ehrenstreit, Joh., Bmt., Ģertrūdes ielā 99—40.
— Valerie, Postbmt., Ģertrūdes ielā 99—40.
Ehrentrant, Hertha, Prok., Valdemāra 20—18.
O. Ehrentraut, Elektro-Material aller Art., Grosshandl., Inh.: O. Ehrentraut, Vaļņu 2, Tel. 22888-98888, Tel.-Andr.: Ehrentraut, Postfach 784.
Ehrentraut, O., Inh. d. F-ma O. Ehrentraut, Valdemāra 20—18.
Ehrgang, Lina, Bmtn., Matīsa ielā 50-a—4.
Ehrgel, Anna, Wäsch., Ģertrūdes ielā 58—4.
Ehrgelneek, Jek., Industr., l. Maskavas 138-a—7.
— Mart., Kfm., Kalnciema 118-a—1.
— Mich., Gerber, Kojsalas 13—6.
— Mich., Industr., Vitebskas 23—8.
Ehrgle, Anna, Kont., Dzirnavu ielā 74—18.
— Marie, Lehr., Stabu 28—10.
— Mart., Form., Zeļļu 27—9.
— Pet., Lehrl., m. Nometņu 15—8.
Erglis, Alb., Bmt., Cēsu 21—2.
— Alfr., Tischl., l. Bišu 16—26.
— Alida, Stud., Dzirnavu 68—6.
— Anna, Dw., Dzirnavu 68—6.
— Arth., Maler, Miera 19—13.
— Aug., Bmt., Bruņinieku 73-a—18.
— Aug., Dw., Dzirnavu 68—6.
— Elise, Tērbatas 88—24.
— Emilie, Kont., Dzirnavu 68—6.
— Ernst, Valmieras 45—44.
— Fritz, Dw., Kr. Barona 24/26—26.
— Georg, Maler, Matīsa 31—47.
— Hugo, Bauleit., Dzirnavu 12—22.
— Jahn, Dw., Rēveles 9—5.
— Joh., Landmess., Daugavpils ielā 55—1.
— Jul., Dzirnavu 87/89—18.
— Karl, Schuhm., Kurmanova ielā 10—45.
— Karl, Tischl., Lienes 9—37.
— Margarethe, Buchh., Tērbatas ielā 88—24.
— Paul, Buchh., Tērbatas 82—3.
— Pauline, Karlīnes 35—3.
— Rich., Ing., Miera 8—1.
— Rud., Tax., Kurmanova 20-b—22.
— Selma, Bmtn., Kr. Barona ielā 24/26—26.
— Willis, Gefängn.-Aufs., Zvaigžņu ielā 13—37.
— Wold., Stud., Bruņinieku 73-a—18.
Ehrhardt, Alvine, Bruņinieku 20—8.
— Eugenie, Buchh., Bruņinieku 20—8

— Rosalie, Buchh., Bruņinieku 20—8.
Ehrin, Alvine, Schndrn., Kr. Barona ielā 28—7.
Ehrinsch, Mart., Dw., Stabu 71—17-a.
Ehrkschkis, Aug., Wieger, Bērzu ielā 3—15.
— Olga, Arbeitann., Bērzu 3—15.
— Jeannot, Böttcher, Kauguru 13—3.
Ehrlach, Tomas, Kult.-Techn., Daibes 6—1.
Ehrlich, Alex., Hsb., Vidzemes šos. 35-a—1.
— Anna, Brīvības 146—11.
— Aug., Schndr., Lienes 18—20.
— Christ., Maurer, Kurmanova ielā 20-b—31.
— Jak., Schndr., Atlasa 3—2.
— Joh., Geschäftsf., Trijādības ielā 22—29.
— Joh., Maurer, Pērnavas 27—42.
— Joh., Schndr., Krāsotāju 8/10—7.
— Karl, Feuerw., Dobeles 6—3.
— Lotte, Blaumaņa 27—5.
— Minna, Antonijas 4—4.
Ehrlich-Andreewa, Wera, Blaumaņa ielā 31—20.
Ehrlich-Andrejew, Andr., Verw., Kr. Barona 80—38.
Ehrlich-Andrejewa, Olga, Kass., Kr. Barona 80—38.
— Valentine, Kr. Barona 80—38.
Ehrmann, Afr., Bmt., Kurmanova ielā 11—25.
— Amalie, Stabu 50—10.
— Amalie, Schndrn., Dzirnavu ielā 69—5.
— Anna, Hsbn., Bērzones 6—6.
— Annette, Schndrn., Oskaru 4—1.
— Herb., Kfm., Vēru 3—7.
— Hugo, Zeichn., Bruņinieku ielā 75-b—33.
— Joh., Bmt., Kurmanova 11—25.
— Konst., Dw., Tirgoņu 5/7—4.
— Nik., Schuhm., Merķeļa 11—25.
Ehrmanson, Alide, Hsb., Slokas ielā 13—2.
— Anna, Lejas 6—3.
— Arth., Zollkl., Kr. Barona 17—6.
— Joh., Landw., Buļļu 48.
— Joh., Lehrl., Mārupes 1—5.
— Karl, Mārupes 1—5.
Ehrst, Emil, Goldschm., Ormaņu ielā 7—2.
— Ewald, Grav., Ormaņu 7—3.
— Ewald, Grav., Teatra 1.
Ehse, Lotte, Schndrn., Zeļļu 29—27.
Ehwald, Milda, Matīsa 86-a—23.
Ehwel, Rob., Masch., Tilta 5—26.
— Pet., Kundsingsholm, II. Querl. 16—1.
Ehwele, Karl, Masch., Struktoru ielā 7—28.
— Lina, Kundsingsholm, II. Querl. 16—1.
Ehwelite, Anna, Stud., Bruņinieku ielā 66—20.
Ehwing, Bertha, Lehrn., Antonijas ielā 13—15.
— Elfriede, Bmtn., Antonijas 13—15.
— Hermine, Bmtn., Antonijas ielā 13—15.
— Klara, Antonijas 13—15.
Einbant, Alex., Geschäftsf., Lāčplēša ielā 26—30.
Eibertis, Benedikt, Tischl., Vēja ielā 18—2.
Eichard, Aug., Verk., Rumpmuižas ielā 8—40.
— Emma, Verk., Rumpmuižas 8—40.
— Lihba, Kont., Rumpmuižas 8—40.
Eichbaum, Eugen, Ing., Akmeņu ielā 15—32.
— Herb., Prok., Brīvības 152—21.
— Marie, Ventspils 4—20.

Heinrich Eiche, G. V., H. IV., IV., Seilerw.-Werkst. u. Wollwarenhandl., Seil- u. Wollwarenfabr., l. Grēcinieku 27, Fabr.: Brīvības ielā 153.

Chem.-techn. Laboratorium Jak. M. Eiche, G. V., Inh.: Heinr. Eiche, u. Marie Meier, Dārtas 38, Tel.93134.

Leopold Eiche, H. III., G. V., H. m. Schiffsbedarfsart. u. Seilerw., Seilerwerkst., Ķemerejas 8, Tel. 22815-95415, Seilerwerkst.: Vidzemes šos. 27, Tel. 91303.

L. Eiche u. Gebr., „Latvijas raugs", Kungu 26, Tel. 20360.
Eiche, Alex., Stud., Baznīcas 41—1.
— Alfr., Revieraufs., Merķeļa 9—11.
— Anna, Schndrn., Pļavas 7—13.
— Arth., Zollbmt., Trijādības 12—11.
— Dagmara, Masseuse, l. Jaunielā 20—2.
— Ed., Musik., Matīsa 11/13—52.
— Ed., Offiz., l. Alūksnes 5—13.
— Edg., Kont., Kr. Barona 131—22.
— Ella, Matīsa 11/13—52.
— Ella, Kont., Dārtas 38—4.
— Ernst, Pol.-Bmt., l. Aldaru 6—8.
— Friedr., Buchh., V. Jelgavas šos. 54/56—2.
— Georg, Vilandes 3-a—24.
— Hans, Kont., Vilandes 2-a—13.
— Heinr., Bmt., Vilandes 3-a—12.
— Heinr., Kfm., Krievu 1—6.
— Heinr., Chemik., Dārtas 28—1.
— Hermine, Daugavgrīvas 20—2.
— Joh., Talsu 21—6.
— Joh., Kfm., Dzirnavu 13—6.
— Jul., Lehrl., l. Biskapa 3—13.
— Karl, Bmt., Pulkv. Brieža 3—10.
— Karl, Forstbmt., Miera 47—11.
— Leop., Hsb., Inh. d. F-ma „Latv. Raugs", Vidzemes šos. 27.
— Leop., Stud., Vidzemes šos. 27—1.
— Lina, Ormaņu 10—6.
— Lisa, Merķeļa 9—11.
— Mart., Schulleit., Lavīzes 2-a—1.
— Mart., Stud., Brīvības 119—4.
— Mart., Stud., Lavīzes 2-a—1.
— Martha, Merķeļa 9—11.
— Nik., Baznīcas 24—1.
— Olga, Kont., l. Alūksnes 5—13.
— Pauline, Kfm., Jelgavas š. 30—1.
— Pet., Klavierst. Stabu 49-a—2.
— Theod., Vereins-Vorst., Biķernieku ielā 22—1.
— Wilh., Dw., l. Biskapa 3—13.
— Wilhelmine. Schndrn., Vilandes ielā 3-a—12.
— Willy, Stud., Brīvības 119—4.
— Wold., Kfm., l. Kalnu 64—4.
Eichel, Marie, Ģertrūdes 47—4.
— Pet., Dw., Skolas 3—5.
— Wilh., Schmied, Skolas 3—5.
Eichenbaum, Emilie, Bmtn., Elizabetes 2—10.
— Joh., Kapt., Rūpniecības 1-b—20.
— Karl, Kfm., Mūksalas 19/19—34.
— Lisa, Hsb., Šampētera 113—1.
Eichenberg, Anna, Hospitaļa ielā 39—41-a.
— Bertha, Teleph., Avotu 69—21.
— Elisabeth, Artilerijas 8—6.
— Elisabeth, Bmtn., Slokas 3—2.
— Emma, Avotu 69—21.
— Joh., Hsb., Schreyenbusch, I. Lin. 29-a.
— Jahn, Kfm., Schreyenbusch, 32—1
— Ludw., Buchh., Lienes 9—42.
— Marie, Schndrn., Hospitaļa 2—3.
— Ottilie, Buchh., Artilerijas 8—6.
— Pet., Kfm., Daugavpils 60—31.
— Pet., Koch., Trijādības 12—8.
— Rud., Töpfer, Schreyenbusch, I. Lin. 32—2.
— Sophie, Trijādības 12—8.
Eisenfeld, Hans, Pol.-Bmt., Mārupe ielā 1—2.
— Max, Marijas 43—8.
Eichenfus, Alwine, Ērgļu 14—6.
— Erna, Verk., Ērgļu 14—6.
Eichenthal, Fritz, Mūrnieku 2—17.
— Hans, Tischl., Sējas 3-a.
Eichenwald, Herm., Ing.-Chem., Stab ielā 16—6.
Eichert, Julie, Schndrn., Cēsu 3—17.
Eichfeld, Alex., Kfm., Baznīcas ielā 35—24.
Eichfus, Rob., Verw., Eksporta ostā
Eichfuss, Charlotte, Lehr., Kaļķu ielā 30—8.
— Katharina, Wäschn., Baldones ielā 5-a—2.
Eichholz, Chaim, Glaser, Rēveles ielā 39—3.
— Gena, Verk., Rēveles 39—3.
— Jahn, Kont., Pokrova 7/9—24.
— Joh., Aufs., Mārupes 3-a—39.
— Leib, Verk., Baznīcas 27/29—7.
Eichler, Auguste, Kont., Brīvības ielā 28—16.
— Emilie, Brīvības 28—16.
— Ernst, Schuhm., Bāriņu 7—47.
— Gust., Schloss., Sīmaņa 6—12.
— Helene, Lehrn., l. Kalēju 68—10.
Eichmann, Alex., Mech., l. Nometņu ielā 47—17.
— Alide, Ganību d. 17-a—1.
— Anna, Geschäftsf., Stabu 29—3.
— Ed., Vorsitz. d. Stadtverw., Blaumaņa 17—12.
— Elfriede, Kass., l. Salas 8—4.
— Elfriede, Stick., Baznīcas 33—7.
— Erhard, Lehrl., l. Nometņu 47—17.
— Ernst, Hsb., Zvaigžņu 19—1.
— Erwin, Zeichn., Baznīcas 33—7.
— Eug., Prok. d. F-ma Bruno Frobeen, Kapseļu 14—2.
— Friedr., Tax., Marijas 4-a—8.
— Fritz, Bmt., Dzirnavu 125—8.
— Fritz, Techn., Gogoļa 16—6.
— Heinr., Offiz., l. Salas 8—3.
— Irma, Bmtn., Gogoļa 16—6.
— Jahn, Kondukt., Hospitaļa 39—13
— Joh., Kondukt., Matīsa 89-a—21.
— Karoline, Kuģu 13—31.
— Leontine, Bmtn., Matīsa 64-b—2.
— Lilly, Buchh., Matīsa 89-a—21.
— Lucie, Kont., Dzirnavu 125—8.
— Mary, Schriftsf., Matīsa 89-a—21.
— Osk., Kont., Kuģu 13—31.
— Paul, Kass., Matīsa 64-b—2.
— Tomas, Dw., l. Peldu 25—4.
— Wilh., Bmt., l. Nometņu 47—17.
— Wilh., Landw., Ģipsa 4-a—1.
— Willis, Tapez., Rēveles 91—4.
— Willy, Hsb., Bolderaa, Īsā 1.
— Willy, Kfm., Brīvības 115—1.
Eichner, Aug., Schuhm., Rēveles ielā 11—13.
— Elisabeth, Pilsoņu 6-a—12.
Eichthal, Milda, Kass., Teatra 2—3.
— Selma, Verk., Teatra 2—3.

Hugo Eichwald, G. V., Bäckerei u. Mahlmühle, Maskavas 150, Tel. 95750.
Eichwald, Adolf, Bmt., Kr. Barona ielā 63—25.
— Alex., Mech., Schreyenbusch, III. Querl. 2—15.
— Aug., Ing., Strēlnieku 6—4.
— Christian, Aufs., Marijas 121—15.
— Heinr., Bmt., Antonijas 14—7.
— Hugo, Kfm., Marijas 91/93—4.
— Jahn, Wächt., Pokrova 18—9.
— Jul., Buchh., Ķemeru 8—3.
— Karl, Geschäftsf., Tērbatas ielā 50—12.
— Rob., Masch.-Schrifts., l. Kuldīgas ielā 14—4.
— Theod., Bmt., l. Kuldīgas 14—4.
P. Eickelberg, i./Firma Blankmann u. Lange, Smilšu 9, Tel. 22572-92872.
Eickert, sieh auch Eikert.
W. Eickert, Rijs & Co., K.-G., H. I., Agentur u. Kommiss., off. Gesellsch. Franz Rijs, Wilh. Bettmann u. Rich. Rijs, l. Zirgu 25, Tel. 22571-91605, 20665-94765 u. 23511-98771, Tel.-Adr.: Eickert — Riga, Postfach 8.
Eickert, Rud., Kond., Fridriķa 9—2.
— Wilh., Dir. d. Baltic Wood Comp. Ltd., Vaļņu 22-a—5.
— Wilhelmine, Bmt., Vaļņu 22-a—5.
Eidel, D., Matīsa 27—48.
Eidelberg, Feige, Brīvības 32—7.
Eidelmann, Tewel, Graveur, Avotu ielā 2—46.
Eidelson, Seli, Wirtsch., Vilandes ielā 4-a—1.
Eidelstein, Taube, Ģertrūdes 47—1.
Eidemann, Alph., Bmt., Baznīcas ielā 45—19.
— Harald, Offiz., Brīvības 151—17.
Eidensohn, Chaja, Strick., Marijas ielā 22—19.
Eides, Dav., Holzbr., Gogoļa ielā 13/17—5.
Eidin, Elisabeth, Bmtn., Rūpniecības ielā 3-b—9.
— Emilie, Lehrn., Valdemāra 6—23.
Eidinson, Hinda, Strick., l. Maskavas ielā 62—25.
— Iser, Wächt., l. Maskavas 62—25.
Eidmann, Mart., Hsb., Daugavgrīvas ielā 1.
Eidrigewitsch, Heinr., Journ., Kr, Barona 4—10.
Eiduk, Alma, Kass., Ģertrūdes 46—6.
— Anna, Strick., Marijas 83/85—37.
— Anna, Verk., Antonijas 16—17.
— Aug., Techn., Blaumaņa 28—5.
— Bernh., Chauff., Katoļu 1—5.
— Christine, Hsb., Bauskas 9—9.
— Ella, Kont., Ģertrūdes 46—7.
— Emilie, Kfm., Brīvības 103—10.
— Jahn, Bmt., Tērbatas 33/35—39.
— Jahn, Lehrl., Talsu 9—39.
— Jahn, Stud., Ģertrūdes 46—7.
— Jak., Ģimnastikas 12—1.
— Joh., Stud., Ausekļa 4—20.
— Jul., Stud., Tērbatas 33/35—15.
— Karl, Dw., Brīvības 103—10.
— Klara, Stud., Marijas 120—1.
— Pet., Katoļu 1—5.
— Salm., Masch., Rēveles 77—31.
— Veronika, Schndrn., Valmieras ielā 31—4.
— Wold., Adolfa 21—23.
Eidukewitsch, Vicenty, Schloss., Daugavpils 41—3.

E. J. Eidus, Agentur u. Kommiss., Valdemāra 39, Tel. 94948.
J. & B. Eidus, H. III., Strickw., Inh.: Eiser-Joseph Eidus u. Pinchus-Behr Eidus, Brīvības 7.
Eidus, Aron, Kfm., Pulkv. Brieža ielā 8—14.
— Eiser, Kfm., Valdemāra 39—18.
— Leiba, Prok., Dzirnavu 2—3, Tel. 97784.
— Reisa, Zahnärzt, Tērbatas 50—7.
— Tauchum, Redakt., Tērbatas ielā 50—7, Tel. 96897.
Eiermann, Hans, Bmt., m. Nometņu ielā 45—6.
Eigelin, Joh., Bäcker, l. Bišu 17—2.
Eigenheiser, Eugen, Destil., Ganību dambī 40—1.
— Olga, Kass., Ganību d. 40—1.
A. Eigenmann, H. I., Import-Export, Agentur u. Kommiss. (Lebensm.), Inh.: Anton Eigenmann, Brēmiešu ielā 5, Tel. 22091-95291, Tel.-Adr.: Agir, Riga.
Eigenmann, Ant., Inh. d. F-ma A. Eigemann, Pulkv. Brieža 20—5, Tel. 93093.
— Karl, Kont., Ganu 2—16.
Eigner, Ludw., Mech., Blaumaņa ielā 25—11.
— Willy, Maler, Marijas 87—21.
Eik, Otto, Schuhm., Stabu 46/48—17.
Eikel, Christine, Schndrn., Pērnavas ielā 18—36-44.
Eiken, Gust., Kondukt., Dārtas ielā 42—50.
— Karl, Teleph., Dārtas 42—50.
— Lisa, Hsb., Dārtas 29—1.
— Wally, Putzm., Daugavgrīvas ielā 32—37.
Eiken-Eiche, Joh., Kfm., Lienes ielā 8—26.

Eikert, Marshall & Co., Riga

Chemisch-pharmaceutische, elektrotechnische und technische Grosshandlung

Verkauft nur ENGROS

Kontor u. Lager: Gertrudstr. 3
Tel.: 91117, 93295, 96374, 96375, 96680 und Fabrik 96834.
Fabrik Wolgundsche Str. 42/44.

Eikert, Marshall & Co., H. I., Elektr., techn., chem.-pharmaceut. Art., Inh.: Joh. Eikert, Laura Merga u. Mag. W. Thomson, Ģertrūdes 3, Tel. 91117, 93295, 96374, 96375, u. 96680, Fabr.: Volguntes 42/44, Tel. 96834.
Eikert, Joh., Kfm.-Industr., Hsb., Ģertrudes 3 5.
Eikis, Herm., Schndr., Uniona ielā 23-a—3.
Eiklon, Alwine, Bmtn., Stabu 53—14.
— Anna, Stabu 53—14.
— Arv., Stud., Marijas 96—2.
Eiktrem, Arv., Stud., Artilerijas ielā 8—46.
Eimann, Aug., Oberltn., Elizabetes ielā 12—5.
— Willy, Offiz., Ganu 6—15.
Eimus, Joh., Dw., Brīvības 44/46—28
Einat, Christian, Stabu 90—20.
— Jahn, Schuhm., Stabu 90—11.
— Marie, Schndrn., Marijas 33—11.
— Theod., Maurer, Hamaņa 7—1.

Einath, Friedr., Maurer, Mārstaļu ielā 2/4—10.
Einberg, Al-dra, Zahnärztin, Antonijas 14-a—3.
— Alvine, Schndrn., Dzirnavu ielā 131—24.
— Anna, Strick., Dzirnavu 131—24.
— Bernh., Ing., Brīvības 6—2.
— Emma, Heb., Bruņinieku 75-b—10.
— Emma, Schndrn., Stabu 92—1.
— Jahn, Buchh., Rēveles 61—39.
— Jahn, Schndr., Brīvības ielā 136/138—15.
— Joh., Antonijas 14-a—3.
Einblut, Joh., Seem., Ogļu 36—3.
Einemann, Ernst, Elektrotechn., l. Altonovas 28—2.
— Joh., Gärtn., Robežu 20—1.
Eines, Abram, Artist, Lāčplēša 47—4.
Einhorn, Nason, l. Maskavas ielā 43—29.
— Salm., Mützm., Krāsotāju 11—40.
Einik, Jahn, Schuhm., Dārtas 22—9.
— Jahn, Wächt., Ganību d. 12—2.
Einkaufsgenossenschaft der Apotheker Lettlands, H. I., Drogenhandl. en-gros, Glieder d. Verwalt.: Apoth. W. Kieseritzky, H. Raeder, E. Dohrmann, F. Treuwerth, Mag. Th. Wasmus, E. Conradi u. J. Schmieden, l. Zirgu 4, T. 20143 u. 20144, Tel.-Adr.: Egdal.
Eipur, Karoline, Kuldīgas 7—1.
— Margarethe, Maschschr., Ernestines 41—3.
— Mart., Koch, Ernestines 41—4.
— Pet., Bmt., Puškina 6—10.
— Willy, Ltn., Ernestines 41—3.
„Eireka", M. Kalnin & K. Bajar, G. V., Holz u. Metallbearbeit.-Werkst., Inh.: Max Kalnin u. Karl Baja, Ventspils 4.
Eirosch, Ad., Zuschndr., Baložu ielā 19—2.
— Bernh., Elektromont., Baložu ielā 19—2.
— Elisabeth, Verkn., Baložu 19—2.
Eirot, Karl, Schuhm., Tvaika 90—57.
Eisa, Eleonore, Kont., Kr. Barona ielā 25—9.
— Ella, Strick., Rumpmuižas 13—57.
— J., Raiņa bulv. 3.
— Karl, Brieftr., Kr. Barona 25—9.
— Pet., Zimmerm., Lāčmuižas 6—6.
Rud. Eisan, G. V., Wurstfabr., Kr. Barona 63, Tel. 94431.
— Elisabeth, Bmtn., Matīsa 86-a—95.
— Karl, Hsb., Palīdzības 9/11—2.
— Mich., Zimmerm., Sadovņikova ielā 13—15.
— Rud., Kfm., Kr. Barona 52—3.
— Rud., Schuhm., Ērgļu 20—4.
— Sim., Kfm., Matīsa 70—7.
— Sim., Maler, Matīsa 86-a—95.
— Wally, Ērgļu 20—10.
— Willy, Kfm., Kr. Barona 52—3.
Eisas, Bertha, Bmtn., Raiņa b. 3—20.
— Georg, Bmt., Raiņa b. 3—20.
Eisberg, Olga, Vilandes 1—20.
— Paula, Schndrn., Vilandes 1—20.
Eischat, Emilie, Mus.-Lehr., Ģertrūdes 32—4.
— Valide, Stud., Ģertrūdes 32—4.
Eisel, Ernst, Schuhm., Elizabetes ielā 22—26.
— Walter, Kontr., Vidus 3—5.
Eisen, Elisabeth, Heb., Merķeļa 6—4, Tel. 21860-95014.
— Emil, Bäck., Pērnavas 18—47-55.

— Eva, Hapsalas 32—6.
— Ida, Valdemāra 52—3-a.
— Lina, Bmtn., Merķeļa 6—4.
— Theod., Verk., Merķeļa 6—4.
— Wilh., Stud., Marijas 82/84—60.
Eisenberg, Aug., Maurer, Vidus 5—5.
— Ed., Zimmerm., Lauku 3—1.
— Jahn, Techn., Pokrova 15/17—13.
— Joh., Bmt., Brīvības 104—2.
— Karl, Lauku 3—4.
— Marie, Hdlrn., Ērgļu 12-a—8.
— Sam., Verk., Puškina 5—9.
Eisenbrandt, Jahn, Schuhm., Marijas ielā 117—48.
Eisengraudinsch, Joh., Tischl., Kr. Barona 140—32.
Eisenschmid-Dselskalej, Willy, Schloss., Rumpmuižas 13—14.
Eisenschmidt, Edg., Stud., Elizabetes ielā 21—8.
Eisenstadt, Israel, Geschäftsf., Miera ielā 12—16.
— Rahel, Miera 12—15.
Eisenstein, Jahn, Hsb., Vidzemes šos. 107/109—2.
Eisenthal, Adolf, Holzhdlr., Skolas ielā 33—1-b.
— Aug., Matīsa 43—9.
— Ed., Bäck., Katoļu 48/50—9.
— Jul., Vidzemes šos. 22—1 .3
— Julie, Wirtsch., Dzirnavu 3—6.
— Karl, Bäcker, Katoļu 30—65.
— Margo, Verk., Marijas 74—14.
— Milda, Stud., Marijas 83/85—25.
— Rud., Dir. d. A.-G. „Augļu Eksports", Skolas 33—1-a, T. 94137.
— Wold., l. Jēkaba 28—18.
Eising, Arv., Buchh., Rēveles 17—5.
Eisler, Jak., Landw., Čuguna 22.
— Minna, Landw., Rumpmuižas ielā 7—10.
— Otto, Schloss., Čuguna 22.
— Rob., Landw., Čuguna 22.
Joseph Eismondt, H. III., Imp.-Exp., Inh.: Jos. Eismondt, Ganu 1, Tel. 97486.
Eismondt, Jos., Kfm., Ganu 1—10.
Eismont, Al-dra, Schndrn., Stabu ielā 49-a—41.
— Mart., Fuhrm., Augustines 9—12.
— Sophie, Schndrn., Katrīnas d. 17—14.
— Wold., Schuhm., Katrīnas d. 17—14.
„Eisner,Zwilling", Stellenverm.-Büreau, l. Ķēniņu 16, Tel. 20305.
Eisner, Erna, l. Ķēniņu 16—3.
Eisolt, Leop., Bildh., Merķeļa 3—2.
Eiste, Arv., Kont., Merķeļa 19—22.
— Ernst, Klarierer, Stabu 18—22.
Eisymont, Hedwig, Apoth.-Prakt., Raiņa bulv. 4—12.
Eitin, Emilie, Ģertrūdes 121—34.
Eitminowitsch, Bronisl., Kfm., Avotu ielā 2—50.
Eitols, Theod., Chauff., Tukuma ielā 7-a—31.
Eitzen, Sam., Maurer, Lauku 14—2.
Eizen, Herm., Arzt., Kronvalda bulv. 19—7, Tel. 93124.
Ejab, Karl, Schuhm., Avotu 52—19.
— Karl, Schuhm., Avotu 52—23.
Ejup, Anna, Stud., Kundsingsholm, VI. Querl., 6—5.
— Otto, Stud., Kundsingsholm, VI. Querlin., 6—5.
Ekis, Rob., Tischl., kl. Vegesacksholm 18—10.
— Aug., Schuhm., Šulcmuižas 6—2.
— Bernh., Bmt., Ģertrūdes 113—61.
— Bernh., Handw., Ģertrūdes ielā 113—61.
— Dora, Šulcmuižas 6—1.
— Joh., Bmt., Ģertrūdes 113—61.
Ekk, Henry, Hsb., Uniona 48.
— Louis, Eisendr., Kalnciema 43—3.
Ekker, Ernst, Hsverw., Ģertrūdes ielā 32—18.
Ekkert, Adolf, Kfm., Pilsoņu 6-a—11.
Ekkus, Alb., Typogr., Ausekļa ielā 10/12—9-a.
— Katharina, Schndrn., Dzirnavu ielā 27—3.
Eklaw, Alide, Bmtn., Matīsa 72—2.
— Ed., Schndr., Kr. Barona 43—3.
— Joh., Konservat., Bruņinieku ielā 33—1.
— Milda, Bmtn., Matīsa 72—2.
— Paul, Hsb., Matīsa 72—2.
Eklermann, Christ, Sapieru 1-a—50.
Eklon, Christine, Plätt., Matīsa ielā 86-a—83.
— Ed., Schuhm., Rēveles 74—8.
— Ed., Zollbmt., Puvciema 5—17.
— Joh., Schuhm., Matīsa 86-a—88.
— Joh., Schuhm., Rēveles 90—28.
— Milda, Avotu 65—22.

Seifenfabrik und Chemisch. Laboratorium
Ing. R. Ekman & A. Laiwin
(Fabrik C. B. Kirstein)
Kuğu ielā (Schiffstr.) 8/10 Tel. 91370

Seifenfabr., Ing. R. Ekman & A. Laiwin (vorm. W. Kirstein), G. IV., Seife, Soda u. Trockenspiritus „Vulkan" Inh.: Dipl. Ing. Rob. Ekman u. Arth. Laiwin, Kuğu 10, Tel. 91370.
Ekman, Rob., Dipl. Ing., Inh. d., Seifenfabr. „Ekman & Laiwin", Baznīcas ielā 45—14, Tel. 91277.
„Ekonomija" M. A. Rafalowitsch, H. III., Lebensmitt., Inh.: Moses Rafalowitsch, L. Peldu 27.
„Ekonomist", Journal-Kontor, Valdemāra ielā 2, Tel. 20226.
Ekonomov, Sergei, Aufschl., Kr. Barona 80—79.
— Theod., Fleisch., Kr. Barona ielā 80—79.
Ekonomowa, Iraida, Hdlrn., Kr. Barona ielā 80—79.
Kommanditgesellsch. „Ekonoms" u. Handelsvermittelungs-Centrale O. Steinberg & Co., H. III., Handelsvermittlung, einz. off. Ges. Osk. Steinberg, l. Smilšu 7.
Ekrist, Heinr., Fleisch., Tilta 2/4—2.
Ekte, Emilie, Schndrn., Dzelzsceļu ielā 23—1.
Ektermann, Ella, Artilerijas 52—22.
— Elsa, Bmtr., Meža 4-a—12-a.
„Elastik" R. Rubinstein & B. Fogelowitsch, G. V., Tragband u. Schulranzenwerkst., Inh.: Behr Rubinstein u. Benzel Fogelowitsch, l. Minsterejas 4—3, T. 20867/95767.

Š. ELBECK & Co., Šķūņu ielā 12/14
Tel. 22705/93005.

S. Elbeck & Co., H. III., Orientalischen Waren, Inh.: Sarkis Elbeck, Šķūņu ielā 12/14, Tel. 22705/93005.
Elbeck, Sarkis, Kfm., Šķūņu 12/14—
Elberg, Hans, Bäcker, Augustines ielā 11—17.
— Helene, Kr. Barona 91—17.
— Joh., Schloss., Kuğu 13—7.
— Klaudia, Schndrn., Daugavpils ielā 60—18.
Elbert, Christine, Schndrn., Krāsotāju ielā 28—40.
— Herz., Bmt., Bruņinieku 12—3.
— Karl, Bäck., Krāsotāju 27—58.
— Paul, Schriftf., Marijas 37—4
Elbo, Fritz, Ing., Tērbatas 38—23.
Elbert, Julie, Schndrn., Krāsotāju ielā 28—40.
Eldmann, Minna, Zvaigžņu 30—48.
Eldot, Dav., Lehr., Dagdas 4—11.
„Elegant", Damen-Confektionshaus Inh.: A. Gerson, Brīvības ielā Tel. 95319.
„Elegant" G. V., Kravatten-Fabrikation, Inh.: Scholem Krüger u. Leiba Löwensohn, l. Kalēju ielā Tel. 20570/98670, Postfach 376.
Elek, Karl, Schuhm., Saikovas 1—9.
— Aug., Instr., Antonijas 13—26.
— Irene, Schndrn., Dzirnavu 3—20.
— Karl, Zollaufs., Kr. Barona ielā 113—2.
— Osk., Bäcker, Rēveles 23.
— Rob., Schuhm., m. Bišu 1—1.
— Senta, Maschschr., Elizabetes ielā 31—9.
— Wass., Schrifts., m. Palisādu ielā 11/13—11.

Pelzzurichterei und Färberei
„ELEKTRA"
Aktiengesellschaft
Rīga, Gerberstr. (Ādmiņu ielā) Nr. 4
Tel. 93414 und 98639

Ādu Apstrādāšanas un Krāsošanas Akc. Sab. „Elektra" Pelzzurichterei u. Färbungs A.-G. „Elektra", G.IV., Disp. Dir.: J. Bagg, Direkt.: A. Westermann, J. Westermann, N. Godes, Kand.: Frau S. Dembo u. M. Kiwmann, Ādmiņu ielā (Gerberstr.) 4, Tel. 93414 u. 98639.
Elektr. Handels-Ges., m. b. H. Berlin, Rig. Abt., Jāņa ielā 10, Tel. 23434/92053.
„Elektroimport", Valdemāra 17, Tel. 95736.

Handels-Aktien-Gesellschaft
ELEKTROLUX
Tirgoņu ielā (Kaufstr.) 1. Tel. 23068/96320
Schwedische Staubsauger.

Hand. A.-G. „Elektrolux" H. I., Elektr. Zubehör, Präses: T. Zimmermann, Glied. d. Verwalt.: S. Bergvall u. E. Brassat, Tirgoņu ielā 1, Tel. 23068/96320.
„Elektro-Mechanik" Ing. L. Meyerowitsch, H. III., Elektrische, techn. u. mech. Maschinen, Inh.: Ing. Leiba Meierowitsch, l. Smilšu 21, Tel. 23177/94027.

Gesellsch. „Elektron“, Autogen.- u. mech. Werkst., Inh.: Rob. Strautmann, Ernst Mikelson, Jahnis Schwank, Jāņa ielā 8, Tel. 96015.
Elelmann, Sam., Elektromont., Skārņu ielā 21—8.
— Sophie, Hdlrn., Skārņu 21—8.
Elen, Pet., Chauff., Artilerijas 41—10
Elenk, Rob., Schuhm., m. Bišu 1—1.
Elens, Ed., Dw., Matīsa 29—14.
Eler, Konstanze, Brīvības 44/46—8.
Elerin, Jossif, Schndr., Kurmanova ielā 12—8.
Elert, Alb., russ. kaufm. Vertr., Patvērsmes 22—12.
— Emil, Bäcker, Kr. Barona ielā 45/47—11.
— Karl, Fleisch., Hospitaļa 5—23.
— Karl, Elektrotechn., Hospitaļa ielā 5—23.
— Osw., Buchh., Alekša 5—12.
Elertz, Arv., Dzirnavu 8—6.
— Konst., Buchh., Dzirnavu 8—6.
„Elevator“, Verwaltung, Andrēja salā, Tel. 94854.
Elfenbein, Karl, Buchh., Brīvības ielā 93—19.
Elfert, Jakobine, Hdlrn., Ģertrūdes ielā 113—23.
— Joh., Mal., Hospitaļa 39—21-a.
— Jul., Zahntechn., Brīvības 3—3.
— Wilh., Schndrn., Ģertrūdes ielā 113—23.
Elgut, Adolf, Kfm., Matīsa 101—51.
— Emilie, Hdlrn., Matīsa 101—51.
— Joh., Einfahrt, Marijas 17—10.
Eliass, Christ., Dep., Ģertrūdes ielā 49—9, Tel. 95297.
— Gedert, Kunstm., Lāčplēša ielā 52/54—11.
— Karl, Bmt., Blaumaņa 27—4.
— Otto, Masch., Rēveles 88—23.
— Rosa, Krankenpfleg., m. Altonavas ielā 3—18.
— Rud., Töpf., m. Altonavas 3—18.
Eliasberg, Jul., Arzt Antonijas 7—1, Tel. 91508.
— Marie, Aspazijas bulv. 8—1.
Eliaschew, Eug., Hsb., Skolas 11—3.
K. **Eliasstamm,** Gold-. u. Silberw.-Handl., Brīvības 4, Tel. 94519.
Hirsch Eliasstamm, H. III., Fruchthdlg., Mārstaļu ielā 32, T. 20844.
W. Eliasstamm, Juwelier, Vaļņu ielā 14, Tel. 20583/94583.
Eliastamm, Benj., Juwelier, l. Minsterejas 8/10—2-a.
Eliasstamm, Aron, Lehrl., Tirgoņu ielā 9—3.
— Chada, Kont., Tirgoņu 9—3.
— Dweira, Zahnarzt, Tirgoņu 9—3.
— Eugenie, Anstalts-Leit., Elizabetes ielā 31—13.
— Hirsch, Kfm., Kungu 25/27—5.
— Ludw., Stud., Elizabetes 31—13.
— Riwka, Stud., Tirgoņu 9—3.
— Schlom, Kfm., Tirgoņu 9—3.
— Wulf, Juwelier, Marijas 55—26.
Elichelson, Ludw., Maler, Brūkleņu ielā 1—1.
„Elida“ N. Katzen & Co., Chem.-techn. Laborat., Inh.: Nochum Katzen, Mārstaļu 9/11, Tel. 20831/91231.
Elikofan, Abram, Kfm., Krāmu 10—2.
Elikowsky, Sila, Schndrn., Ģertrūdes ielā 74—16.
Eling, Emilie, Valdemāra 72—4.
Elinsch, Pet., Stud., Ģertrūdes 77—15.
Elion, Dweira, Rēveles 28—50.
Eliowis, Lihba, Hdlrn., l. Maskavas ielā 40—9.
Eliowitsch, Hirsch, Kfm., l. Maskavas ielā 12—17.
Eliskaln, Aug., Verk., Brīvības ielā 130—3.
Christfried Elison, G. V., Damengardergbenwerkst., Tērbatas 6/8—12.
Elisons, Arth., Töpfer, Marijas ielā 133—86.
Elison, Christfr., Schndr., Tērbatas ielā 6/8—12.
— Dav., Maurer, Marijas 133—55.
— Nil, Rūpniecības 1—12.
— Wendela, Rūpniecības 1—12.
„Elité“ O. Resnikowitsch, Kindergarder.-Werkst., G. V., Inh.: Oscher Resnikowitsch, Tirgoņu 15.
Eljanow, Nechame, Lienes 2—1.
Eljasch, Schloma, Lehr., Ģertrūdes ielā 39—17.
Eljascher, Mascha, Marijas 12—14.
Eljaschew, Boris, Stud., l. Smilšu ielā 12/14—5.
— Dav., Bmt., Smilšu ielā 12/14—5.
— Jak., ver. Rechtsanw., l. Smilšu ielā 12/14—5, Tel. 23064/92464.
— Mich., Bmt., l. Smilšu 12/14—5.
Eljaschewitz, Alte, Lehrn., Blaumaņa ielā 21—11.
— Josna, Lehr., Merķeļa 11—11.
Eljaschow, Mich., Sekr., Pulkv. Brieža ielā 7—9.
— Wera, Stud., Pulkv. Brieža 7—9.
J. Eljaschson, Kartonnagen-Werkstatt, Kurmanova 22, T. 95569.
Eljaschson, Lea, Kurs., Kurmanova ielā 22—2.
— Schmuil, Karton., Kurmanova. ielā 22—2.
Elkan, Behr, Klempn., Brīvības ielā 10/12—24.
— Jos., Kfm., Brīvības 81—8.
— Hasja, Mus. Lehr., Strēlnieku 19—4.
— Ljuba, Verk., Sadovņikova 17—14.
— Mich., Musik., Marijas 70—56.
— Sarah, Lehrn., Lāčplēša 114—9-a.
— Selda, Schndrn., Strēlnieku ielā 19—4.
— Abram, Klempn., Baznīcas 24—7.
— Behr, Klempn., Baznīcas 24—7.
Elkenrohl, Karl, Verk., Kalpaka bulv. 10—11.
— Wilh., Geschäftsf., l. Nometņu ielā 47—6.
M. Elkin, Damen-Hutsalon, Teatra ielā 2.
Elkin, Esther, Parka 8—16.
— Frieda, Kont., Parka 8—16.
— Mary, Modist., l. Peldu 22—4.
— Mindla, Jēkabpils 9—38.
— M., Inh. d. F-ma M. Elkin, Peldu ielā 22—4.
— Olga, Lienes 6—1.
— Salom., Zunahtm., Ādmiņu 8—10.
— Jossel, Schndr., Lāčplēša 86—2.
Elknisch, Jankel, Schndr., Ādmiņu ielā 8—10.
„Elko“ Wold. Treuwerth., G. V., Kosm.-Laborat., Inh.: Wold. Treuwerth, Lāčplēša ielā 52/54, Tel. 96765.
Elks, Jul., Verk., Ģertrūdes 54—19.
Elks-Elksnit, Ernst, Künstl., Ģertrūdes ielā 16—8.
A. Elksne, Baumaterialien, Inh. R. Peeschin, l. Maskavas ielā 1, Tel. 91881.
Elksne, Alex., Artilerijas 54—3.
— Alfr., Poliz., Rēveles 92—43.
— Arth., Agr., Brīvības 6—19.
— Arth., Steindr., Dzirnavu ielā 34-a—38.
— Aug., Graveur, l. Kalēju ielā 37—2.
— Edg., Elektromont., m. Nometņu ielā 32—5.
— Eug., Bankbmt., Daugavgrīvas ielā 18-a—4.
— Friedr., Bmt., Ģertrūdes 109—42.
— Jahn, Koch, m. Nometņu 32—5.
— Jenny, m. Nometņu 32—5.
— Joh., Fuhrm., l. Kalnu 56—1.
— Karl, Schloss., Rēveles 81—31.
— Katharina, Artilerijas 54—3.
— Kete, Modist., Dzirnavu 34-a—38.
— Lotte, Margrietas 18—1.
— Mart., m. Lubānes 10—3.
— Mart., Wächt., m. Nometņu ielā 17—16.
— Pet., Gärtner, Pulkv. Brieža ielā 21—21.
— Pet., Stud., Pulkv. Brieža 21—21.
— Rob., Schuhm., Marijas 132—127.
— Valentine, Marijas 104—56.
— Wold., Bmt., Stabu 49—1.
Elksnin, Jos., Masch.-Geh., Salacas ielā 9—14.
Elksniņ, Vict., Kalnciema 100—18.
Elksnis, Amalie, Verk., Matīsa 50—17
— Andr., Wächt., Margrietas 18—1.
— Anna, Dw., Ausekļa 1—13.
Elksnis, Benj., Schloss., Valdemāra ielā 52—5-a.
— Emilie, Schndrn., Matīsa 81—7.
— Jahn, Matīsa 56—17.
— Jahn, Schuhm., Vidzemes šos. 95/97—17.
— Jak., Bahnbmt., Ausekļa 1—13.
— Jak., Dw., Brīvības 74—5.
— Jul., Schloss., Atgāzenes 1-a—6.
— Leonore, Andr. Pumpura 5—10.
— Lucie, Hdlrn., Artilerijas 53—5.
— Marie, Erzieh., Brīvības 93—4.
— Pet., Kfm., Zvaigžņu 22—2.
— Pet., Mech., l. Maskavas 1-b—14.
Paul Elksnit, Handlung, Tērbatas 39, Tel. 92820.
Elksnit, Adolf, Bmt., Talsu 9—40.
— Alex., Buchh., Ķemeru 3—1.
— Alex., Klav.-Stim., Cēsu 31—10.
— Andr., Stud., Kr. Barona 76—34.
— Art., Schrifts., Jēkabpils 24—5.
— Edith, Assist., Eksporta 4—11.
— Erich, Exped., Kurmanova 11—3.
— Ernst, Schlosser, Jēkabpils 18—4.
— Hugo, Chauff., Duntes 24—21/22.
— Jahn, Kfm., Lāčplēša 42—3.
— Joh., Schrifts., Abavas 1—8.
— Jul., Stud., Artilerijas 11/13—55.
— Karl, Bäcker, Artilerijas 11—46.
— Karl, Chauff., Duntes 24—21/22.
— Karl, Schrifts., Abavas 1—8.
— Malvine, Schndrn., Artilerijas ielā 11—46.
— Mich., Exped., Pērnavas 10-a—7.
— Olga, Krkpfleg., Pļavas 7—10.
— Olga, Wirtsch., l. Kalēju 51—1/4.
— Paul, Kfm., Lāčplēša 42—3.
— Pet., Kpt., Brīvības 67—3, Tel. 95185.
— Pet., Techn., Blaumaņa 34—11.
— Wally, Schndrn., Jēkabpils 24—5.
Elksnitis, Wold., Stud., Kr. Barona ielā 76—30.
Ell, Isaak, Kfm., Lāčplēša 35—33.
— Selma, Kr. Barona 42.
— Selma, Kfm., Lāčplēša 35—34.

Ellberg, Elsa, Stud., Bruņinieku ielā 50—8.
Ellek, Jahn, Hsb., Vidzemes šos. 102—1.
Ellenberg, Alphons, Stud., Daugavgrīvas 15—5.
Eller u. Berg, Schiffswerft, Kuģu ielā 42/48, Tel. 92276.
Eller, Alex., Verk., Bruņinieku ielā 28—61.
— Irene, Pharm., Bruņinieku 28—61.
— Mart., Dīķa 7—6.
Eller, Osk., Mech., Dīķa 7—7.
Ellers, Ed., Stud., Blaumaņa 26—18.
— Ludw., Phot., Blaumaņa 26—18.
Ellermann, Emma, Ģertrūdes 9—24.
Ellerts, Osw., Buchh., Alekša 50—13.
Ellnisch, Ernst, Fuhrm., Daugavpils ielā 30—4.
Ellin, Lucie, Kfm., Tērbatas 66—5.
— Pet., Bmt., Tērbatas 6/8—81.
Elling, Mart., Tischl., Brīvības ielā 121—33.
Ellinsch, Otto-Wold., Verk., Merķeļa ielā 6—15.
Charles Ellis, H. III., Holzagentur, Inh.: Charles Ellis, l. Zirgu ielā 23—16, Tel. 22742/92042.
Ellis, Ellen, Lehrn., Vīlandes 10—7.
— Karl, Kfm., Brīvības 75—11.
— Thomas, Sekr., Antonijas 16—28.
Ellmann, Chistine, Lienes 15—28.
— Minna, Wärt., Lāčplēša 35—16.
— Rob., Schloss., Lienes 15—28.
— Sam., Zahnarzt, Brīvības 100—1.
— Katharina, Dw., Audēju 10—10.
— Ewald, Koch, Valdemāra 71.
— Karl, Bmt., Marijas 144—10.
— Pet., Mstr., Turgeņeva 20—2.
Elman-Trunn, Pet., m. Nometņu 9—6.
Elmis, Pet., Chauff., Brīvības 118—1.
Elms, Paul, Dir., Kalpaka bulv. 4—3.
Elnionis, Konst., Dw., Lāčplēša ielā 21—11.
Handelskontor J. Elpe, H. III., Imp.-Exp. (Heu u. Getreide), Inh.: Jak. Elpe, Elizabetes 103, Tel. 93066.
Elpe, Jak., Kfm., Elizabetes 103—9.
— Lucie, Schndrn., Dzirnavu 55—9-a
Elper, Herm., Kfm., Stabu 51—34.
— Karl, Schweizer, Schreyenbusch, I. Lin., 20—1.
— Wold., Buchh., Dzirnavu 87/89—23
— Arn., Stud., Lāčplēša 50—39.
— Wold., Buchh., Dzirnavu 87/89—23
Els, Heinr., Wächt., Artilerijas 11/13—44.
— Marie, Strick., Artilerijas ielā 11/13—44.
„Elsass“ W. Meyer, H. II., Manuf., W., Inh.: Walter Meyer, Kr. Barona ielā 13/15.
Elsberg, Kurt, Elektrotechn., Elizabetes ielā 33—10.
Elser, Karl, Hsb., Schreyenbusch, I. Lin., 20—1.
— Rud., Stud., Schreyenbusch, I. Lin. 20—1.
Elsin, Ad., Kondukt., Katoļu 28—26.
Elsin, Alvine, Rechnungsf., Valdemāra ielā 64—10.
— Arth., Kontr., Lāčplēša 24—12.
— Ant., Schuhm., Cēsu 32—9.
— Ed., Kapt., Bolderaa, Kalēju ielā 8—6.
— Gedert, Wächt., Brambergas ielā 16—3.
— Haria, Stabu 35—2.
— Jahn, Botc, Lāčplēša 24—12.
— Karl, Fuhrm., Brambergas 16—3.
— Theod., Seem., Stabu 35—2.
Elsing, Hans, Bmt., Brīvības 35—36.
— Jahn, Schloss., l. Nometņu 49—3.
Elsinsch, Pet., Hsb., Marijas ielā 83/85—2.
Elsis, Anna, Svētceļnieku 2—15.
— Art., Verk., Āžu 7—2.
— Marie, Hsb., Āžu 7.
Elsit, Arn., Instrukt., Lāčplēša ielā 59—15.
Elsner, Adele, Apoth., m. Jaunavu ielā 2—4.
— Heinr., Kont., Arsenala 3/7.
— Kurt, Arsenala 3/7.
Elste, Alide, Kont., Brīvības 47—2.
Elster, Andr., Tschl., Zemaišu 5-a—3.
— Joh., Bäcker, Pētersalas 7—4.
— Wold., Schrifts., Marijas 74—28.
Elstin, Ed., Landmess., Brīvības ielā 103—48.
Elstin, Edg., Kont., Kundsingsholm, II. Querlin., 11—2.
— Skaidrite, Erzieh., Elizabetes ielā 29—7.
Elte, Hans, Fleisch, Avotu 56—9.
Eltermann, Stud., Brīvības 151—44.
— Alma, Postbmtn., Avotu 54-a—9.
— Amalie, Stabu 58—21.
— Andr., Hsb., Biķernieku 39-a.
— Andr., Hsb., Biķernieku 10.
— Andr., Landw., Brīvības 194—5.
— Anna, Parka 4—35.
— Anna, Art., Brīvības 69—9.
— Aug., Tulas 21/23—20.
— Aug., Lehrl., Gaujas 5—27.
— Christ., Stud., Brīvības 147-a—14.
— Elisabeth, Web., l. Kandavas ielā 11/13—16.
— Emma, Ērgļu 20—17.
— Frieda, Marijas 28-a—2.
— Gust., Geschäftsf., Gaujas 5—27.
— Indr., Gogoļa 19—16.
— Irma, Pol.-Bmtn., Lazaretes ielā 2/4—19.
— Jak., Kfm., Gaujas 5—27.
— Joh., Bruņinieku 65—14.
— Judel, Verk., l. Maskavas 62—16.
— Karl, Schndr., Ģertrūdes 113—18.
— Karl, Tischl., Krāsotāju 15—34.
Eltermann, Leib, Uhrm., Matīsa ielā 28-a—2.
— Martha, Friseuse, m. Kalnu ielā 14/16—9.
— Pauline, Stud., Brīvības 147-a—14
— Rob., Schloss., Rumpmuižas 6—8.
— Rosalie, Kfm., Gaujas 5—27.
— Schannis, Schndr., Ģertrūdes ielā 103—15.
— Selma, Lielāsmuižas 1—9.
— Selma, Kass., Bruņinieku 22—3.
— Wilma, Strick., Avotu 69—17.
Eltmann, Karl, Schloss., Rēveles ielā 35—23.
Eltser, Karl, Bmt., Antonijas 9—9.
Eltzberg, Emmy, Kont., Hanzas 4—28
— Ina, Hanzas 4—28.
Eltzen, Emilie, Kont., Marijas 59—8.
— Friedr., Mont., Marijas 59—8.
— Marie, Buchh., Marijas 59—8.
Eltzer, Vict., Maler, Ģertrūdes 99—19
Eltzew, Nik., Fris., Strēlnieku 13—11.
Elwig, Aug., Lehrn., Karlīnes 40—4.
Elwik, Christ., Schndr., Kauguru ielā 3—3.
— Karl, Schndr., Kalnciema 76—2.
— Marie, Schndrn., Kalnciema 76—2.
Elzer, Christ., Landw., Ozolmuižas ielā 14—1.
— Fritz, Maurer, Matīsa 18—8.
— Joh., Maler, Zaru 55—1.
— Rob., Bahnbmt., Kr. Barona ielā 39—23.
Elzs, Christian, Bmt., Turgeņeva ielā 21—10.
Emann, Katharina, Margrietas 13—
Emanuel, Esther, Stabu 81—2.
Embach, Stanisl., l. Lāču 18—47.
Emberg, Christ., Gieser, Vagonu ielā 9—38.
— Karl, Bmt., Vagonu 9—38.
Embrik, Gust., Eksped., Karlīnes ielā 42—24.
Embrik, Gust, Zollbmt., Karlīnes ielā 42—24.
Embrik, Veronika, Stud., Karlīnes ielā 42—24.
— Wilh., Bmt., Kapseļu 3-a—2.
— Willy, Bmt., Kapseļu 3-a.
Emeljanoff, Margarethe, Andr. Pumpuŗa ielā 5—1.
Emeljanow, Sergei, Kondit., Rēvele ielā 35—26.
— Timofei, Maler Ventspils 5—6.
— W., Elizabetes 63.
Emeljanowa, Valentine, Kronvalda bulv. 10—5.
Emeljanow, Wass., Disp.-Dir. d. A.-G „Ars“, Tērbatas 1/3—5.
Emerson, Ed., Arzt, Karlīnes 18—6, Tel. 98668.
Emgail, Ed., Handw., m. Vējzaķsa 50—6.
Emiljanow, Stepanida, Kfm., Žīdu ielā 4—1.
Emiljanowa, Marie, Zvejnieku 3—2.
— Nadeshda, Zvejnieku 3—2.
Emiljanow, Natalie, Lāčplēša 17—1
Emiljanowa, Olga, Bankbmtn., Zvejnieku ielā 3—2.
Emin, Sarah, Puškina 7—25.
Emitan, Ette, Drog., Matīsa 41—2.
Emke, Irma, Schndrn., Brīvības ielā 120—1.
— Jahn, Kesselschm., Brīvības ielā 94—42.
— Karl, Handw., Vēja 4—3.
Emme, Ernst, Eisendr., Valdemāra ielā 79—7.
Emmich, Friedr., Braker, Bruņiniek ielā 28—59.
— Heinr., Mech., Hospitaļa 24-b—
Emolin, Alma- Hdlrn., Baznīcas ielā 45—9.
— Jahn, Hsb., Tvaika 82.
— Klara, Tvaika 82—1.
Emolinsch, Ed., Dw., Ausekļa 4—32
Mežu Akc. Sab. „Emolip“, (Waldindustrie A.-G. „Emolip“), H. m. Wäldern, Holzmat. u. Glas, Sägemühle, Glieder d. Verwalt.: A. N. Rabinowitsch, S. Aronsohn u. Schalit, Kontor: Noliktavas 3, Tel.: Dir.: 21851/95148, Kontor: 22948/96948 u. 21122/92622.
Empel, Karl, Schndr., Kr. Barona ielā 142—6.
„Empire“, Gesellschaft, Merķeļa ielā 2, Tel. 20096/92096.
Ems, Ed., Kfm., Adolfa 13-b—6.
— Lilly, Adolfa 13-b—12.
Emsen, Friedr., Kfm., Basteja lauk. 8—10-11.
Hugo Emsin, H. III., Weinhdlg., Slokas ielā 46.
Emsin, Alice, Matīsa 17—2.
— Anna, Fris., Valguma 3—3.
— Arved, Kont., Brīvības 58—6.
— David, Kfm., Matīsa 18—31.
— Emilie, Fris., Valguma 3—3.

— Hugo, Kfm., Slokas 46—1.
— Marie, Schndrn., Matīsa 137—33.
— Olga, Verk., Slokas 46—1.
— Theod., Schuhm., Avotu 62—55.
Emsinsch, Ed., Chorist, m. Miesnieku ielā 1—3.
— Friedr., Zimmerm., Matīsa ielā 137—33,
— Jeannot, Bäcker, Matīsa 137—33.
— Joh., Eisendr., Brīvības 165—16.
— Karl, Hsb., Kundsingsholm, I. Lin. 34.
— Karl, Kont., m. Pils ielā 1—7.
— Karl, Schrifts., Stabu 116—36.
— Lud., Buchh., Stabu 116—35.
— Wilh., Aufs., Bruņinieku 52—8.
— Willy, Bmt., Bruņinieku 52—8.
Emsis, Emilie, Schndrn., Rēveles ielā 61—18.
— Jahn, Bäcker, Brīvības 186—73.
— Joh., Schloss., Rēveles 61—18.
Emsohn, Elisabeth, Kont., Avotu eilā 52—14.
— Irma, Schndrn., Avotu 52—14.
— Marie, Avotu 52—14.
Emson, Gertrude, Matīsa 40/42—13.
— Jahn, Drucker, Rēveles 35—37.
— Joh., Techn., Lienes 25—2.
— Marie, Hsb., Ausekļa 18—2.
Emul, Fritz, Stud., Lāčplēša 47—13.
— Jos., Heiz., Jelgavas šos. 68—5,
Emur, Alwine, Bmtn., Elizabetes ielā 12—7.
Enbom, Johanna, Buchh.-Geh., Hanzas ielā 4—26.
W. Endel, H. I., G. V., Holzbearbeit.-Maschinen u. Arbeitsgeräte, mech.-Werkst., Inh.: Wm. Endel, Doma lauk. 7, Tel. 21164.
Endel, Otto, Maler, Bruņinieku ielā 59—17.
— W., Hsb.-Kfm., Holländ. Vice-Kons., Doma lauk. 7—6. T. 21166.
Endelmann, Joh., Bahnbmt., Pokrova ielā 20—11.
— Karl, Kondukt., Ērgļu 12—74.
— Pet., Kass., Brīvības 188—27.
Endler, Friedr., Schndr., Kr. Barona ielā 108—35.
— Jak., Buchdr., Artilerijas 62—13.
Endrikson, Made, Ogļu 4—31.
Endris, Friedr., Kondit., Karlīnes ielā 7/9—1.
— Karl, Kondit., Karlīnes 7/9—1.
Endrulis, Adolf, Masch., m. Palisadu ielā 17—18.
Endsel, Hans, Kfm., Avotu 50—27.
— Jak., Schmied, Vitebskas 39—28.
— Jur., Schuhm., Lāčplēša 113—1.
— Kath., Kr. Barona 50—3.
— Pet., Kurs., Matīsa 61—14.
— Reinis, Tischl., Krāsotāju 13—27.
Endselin, Emilie, Kass., Katoļu 3—11
— Fanny, Wirtsch., Dzirnavu 31—49
— Milly, Stud., Marijas 70—14.
— Olgert, Stud., Marijas 70—14.
Endselinsch, Joh., Profess., Ģertrūdes ielā 3—28.
Endsin, Marta, Stud., Skolas 8—4.
— Martha, Verk., Bruņinieku ielā 75-a—11.
Endsinsch, Ed., Buchh., Avotu 9—27.
Enepez, Emma, Kont., Mārstaļu ielā 2/4—11.
— Ludw., m. Smilšu 9.

„Energie", dzelzs un tērauda preču tirdzniecības akc. sab. („Energie", A.-G. fü Eisen u. Stahlwaren), H. I., G. V., H. m., Eisenwaren, mech.-Werkst., Direktore: B. Solotonos, B. Freidberg u. A. Graupner, Kand.: J. Solotonus, H. Freidberg, Prok.: E. Solotonus, H. Patscher, Zentrale: Riga, Skārņu 25, Tel. 23203/97313 u. 23008/90856, Filiale: Brīvības 87, Tel.-Adr.: „Energie—Riga", Postfach: 24.
Enge, Christine, Strick., Lauku 3—89
— Milda, Kont., Lauku 3—70.
— Milly, Kont., Lauku 3—70.
Jahnis Engel, H. III., Wein- u. Lebensm.-Hdlg., Kr. Barona 81.
Engel, Adelheide, Wirtsch., l. Jēkaba ielā 28—5.
— Al-dra, Stenot., Antonijas 13—28.
— Anna, Wirtsch., Valdemāra 71.
— Antonie, Masseuse, Hanzas 4—54
— Aug., Portier, Elizabetes 41/43—2
— Ed., Verk., Bruņinieku 71—2-a.
— Elfriede, Klav.-Lehrn., Hermaņa ielā 17—3.
— Elisabeth, Schndrn., l. Palisadu ielā 12—6.
— Emilie, Strick., Matīsa 81—5.
— Ernst, Bmt., Vilandes 7—24.
— Hans, Heiz., Ārlavas 4—1.
— Heinr., Landw., Beberbeku ielā 6, lin. 7.
— Herbert, Zollkl., Elizabetes 6—11
— Joh., Hsb., Kr. Barona 81—13.
— Johanna, Karlīnes 42—5.
— Karl, Hospitaļa 16—15.
— Kurt, Ing., Pulkv. Brieža 7—35.
— Liba, Fris., Bruņinieku 71—2-a.
— Ludmilla, Modist., Antonijas ielā 13—28.
— Marie, Schndrn., l. Jēkaba 28—5.
— Minna, Verk., Vilandes 1—18.
— Natalie, Audēju 8—3.
— Ottilie, Cēsu 25—1.
— Pauline, Strick., Zvaigžņu 24—21.
— Pet., Hsb., Schreyenbusch, VIII. Querl. 1.
Engels, Jak., Maurer, Talsu 9—81.
Engels, Reinh., Lehrl., Talsu 9—81.
— Rob., Verk., Talsu 9—81.
Engeland, Anna, Brīvības 159—5.
E. Engelberg, Scharren, Dzirnavu ielā 34-a, Tel. 95889.
Engelberg, Al-dra, Dzirnavu 1—2.
— Benj., Kfm., Antonijas 16-a—36.
— Elias, Fleisch., Alberta 8—1.
— Gerta, Kont., Lāčplēša 23—14.
— Lea, Verk., Lāčplēša 23—14.
— Milda, Bmtn., Dzirnavu 1—2.
— Rosa, Kass., Lāčplēša 23—14.
— Zippe, Lāčplēša 23—14.
Engelbert, Joh., Hsb., Lāčmuižas ielā 6—9.
— Rud., Expr., Brīvības 125—8.
Engelbrecht, Anna, Tērbatas 85—5
— Gust., Schndr., Ģertrūdes 42—3-a
— Jul., Kfm., Lāčplēša 21—14.
— Wilh., Techn., Konrada 9—7.
Engelbrick, Leonh., Schloss., m. Nometņu 12—18.
Engelhard, Adam, Kont., Brīvības ielā 33—19.
— Arth., Bmt., Stabu 60—18.
— Emma, Schndrn., Miera 41—2.
— Ferd., Buchh., Stabu 56—7.
Engelhardt, Adeline, Lehrn.-Hsb., Stabu ielā 22—1.
— Alex., Bankbmt., Maiznicas 10—8
— Arth., Bmt., Šķūņu 23/31—6.
— Bernh., Kont., Kr. Barona 64—8.
— Elisabeth, Lehrn., Elizabetes 29—5
— Fanny, Lehrn., Stabu 22—2.
— Georg, Bmt., Dzirnavu 3-a—3.
— Georg, Lagerverw., Dzirnavu ielā 58—8.
— Georg, Landw., Dzirnavu 3-a—3.
— Georg, Kont., Dzirnavu 58—8.
— Inograf, Exped., Baznīcas 35—23.
— Joh., Kr. Barona 62—1.
— Joh., Bmt., Kr. Barona 30—3.
— Jenny, Bmtn., Stabu 22—1.
— Liddy, Korrektr., Tērbatas ielā 49/51—3.
— Margarethe, Bmtn., Dzirnavu ielā 3-a—3.
— Melanie, Bmtn., Stabu 22—1.
— Percy, Ģertrūdes 2—1.
— Frine, Kont., Elizabetes 7—10.
Engelke, Anna, Hdlrn., m. Jaunielā 1—6.
v. Engelmann, Adolf, Arzt, Reimersa ielā 1—8, Tel. 20525.
Engelmann, Anna, Šoneru 5—11.
v. Engelmann, Georg, Arzt, Reimersa ielā 1—8, Tel. 20525.
Engelmann, Joh., vereid. Rechtsanw., l. Miesnieku 14—6.
— Paul, Glied d. Gerichts-Palate, Ausekļa 9—8, Tel. 97854.
— Willy, Raiņa bulv. 5—20.
Engelsohn, Israel, Kfm., Kr. Barona ielā 10—8.
— Leop., Kfm., Kr. Barona 10—13.
— Liebe, Stud., Kr, Barona 10—5.
— Mordchel, Kfm., Kr. Barona ielā 10—13.
— Schmul, Kfm., Kr. Barona 10—5.

ENGELSON, Gebr., Kr. Barona ielā 10. Tel. 23775/96305

Gebr. Engelson, H. III., G. V., Papierhandlung u. Papierbeutelwerkst., Inh.: Isr. Mordchel u. Leop. Engelson, Kr. Barona 10, Tel. 23775/96305.
Engelson, Alex., Bmt., Mārupes ielā 1-a—5.
— Feodor, Bmt., Baložu 22—4.
— Wera, Verk., Baznīcas 39—14.
Engert, Emilie, Kont., l. Piena 9—21.
— Ludw., Kr. Barona 84—4.
— Simon, Wächt., l. Piena 9—22.
Engiesser, Alfr., Mont., Ģertrūdes ielā 99—55.
Engis, Jonas, Poliz., Aspazijas 14—16
— Ottilie, Kont., Stabu 53—18.
Engiser, Jahn, Hsb., Kundsingsholm. 16. Lin. 11.
— Joh., Schloss., Kundsingsholm, 16. Lin. 11—1.
— Theod., Verk., Brīvības 186—46.
Engl.-Balt. Export u. Import A.-G. l. Jēkaba 20/22, Tel. 22976/96976
Englischer-Klub, Pils 11, Tel. 23035/92235.
Engl.-Lett. Handelsgesellsch. Espeut, Banks & Co., H. III., Imp.-Exp., div. Waren, Inh.: Reginald Espeut u. James-Ernst Banks, Peldu ielā 32—1.
Engl. Magazin, Manufaktur, Inh.: Aisik Schweinek, Šķūņu 30, Tel. 23233/93317.
Engl. Sprachinstitut, Kanzl.: Raiņa bulv. 29, Tel. 20921, Dir.: Kuģu ielā 11, Tel. 96078.
Engström, Niel, Kfm., Strēlnieku ielā 1—8.

Enin, Anna, Marijas 110—26.
— Ed., Maler, Artilerijas 54—5.
— Joh., Tischl., Laboratorijas 9—17
— Joh., Wächt., Artilerijas 54—5.
— Olga, Schndrn., Schreyenbusch, II. Lin. 9—4.
Enit, Arth., Bmt., Kalnciema 59—3.
— Friederike, Bmtn., Kalnciema ielā 59—3.
— Jahn, Kalnciema 59—3..
Enke, Ant., Hsb., Adolfa 13.
— Ant., Geschäftsf., Parka 4—19.
— Martha, Stud., Parka 4—19.
— Minna, Parka 4—19.
Enkel, Mathilde, Schndrn., Rēveles ielā 60—5.
— Rud., Tischl., Pulkv. Brieža 7—41
Enkowitz, Ed., Kurmanova 21—3.
Enkur, Heinr., Pharm., Kr. Barona ielā 49—13.
— Klara, Bmtn., l. Aldaŗu 6—8.
Enlertz, Alex., Buchh., Ventspils ielā 5—22.
Enmann, Ed., Bmt., Stabu 105—26.
Enne, Arth., Stud., Lāčplēša 70-a—14
— Emma, Schndrn., Brīvības 182—8
— Heinr., Töpfer, Augustines 12—68
— Jahn, Fuhrm., Šķērsu 11—1.
— Jak., Daugavpils 48—30.
— Mart., Seem., Tērbatas 33/35—16.
Ennepez, Ludw., Exped., Daugavgrīvas ielā 9—1.
Ennik, Jahn, Koch., Valguma 26—1.
Ennin, Ed., Schloss., Matīsa 89-a—32.
— Elisabeth, Schndrn., Udensvadu ielā 6—10.
— Karl, Wächt., l. Salas 4—7.
— Mart., Kfm., Bruņinieku 66—23.
— Wold., Schndr., Stabu 76—24.
Enno, Alex., Kont., Bruņinieku ielā 66—10.
— Wlad., Verk., Bruņinieku 66—10.
Ennok, Elsa, Kelln., Skolas 25—19.
Enok, Fritz, Kont., l. Jēkaba 16—19.
Ens, Anna, Hsb., Patversmes 24.
— Anna, Hebamme, Patversmes ielā 24—81.
— Marie, Vilandes 7—39.
Ensin, Jahn, Tischl., Hospitaļa 39—9
L. Entin, Mehlhandlung, Kungu 32, Tel. 20793.
Entin, Isr., Schausp., Avotu 23-b—35
— Itka, Verk., Avotu 2—29.
— Juda, Synag.-Diener, Avotu 2—29
Enting, Nochum, Zunahtm., Tērbatas ielā 19/21—16.
Entze, Dav., Schndr., Pulkv. Brieža ielā 2—12.
Dav. Enze, G. V., Schneiderwerkst., Pulkv. Brieža 2—12.
Karl Enze, G. V., Schneiderwerkst., Kr. Barona 16.
Enz, Alide, Hebamme, Ganību d. 17, Tel. 93283.
Enze, Ed., Hsb., Schreyenbusch, I. Lin. 3.
— Joh., Fris., Marijas 70—17.
— Karl, Hsb., Palīdzības 12—4.
Epalt, Emilie, Kont., Pērnavas ielā 10-a—8.
— Emilie, Prakt., Pērnavas 10-a—8
— Ernst, Wächt., Pērnavas 10-a—8.
Epalt, Osk., Stellm., Ludviķa 1—7.
Epalt, Rosalie, Schndrn., Kr. Barona ielā 93—31.
Ephan, Elizabetes 4.
Epner, Ludw., Stud., Bruņinieku ielā 44/46—2.
Eppel, Dav., Mützenm., Lāčplēša ielā 75—8.

Eppermann, Anna, Hsb., m. Piena ielā 8-a—1.
— Aug., Schrifts., Matīsa 89-a—38.
— Christine, Wirt., Lienes 7—4.
— Pauline, Schndrn., Lienes 7—4.

Mechanische Werkstatt,
Metallgiesserei u. Dreherei
G. R. Eppinger
Karlstrasse 9 Tel. 22684/91084

G. R. Eppinger, G. V., Mech.-Werkst., Inh.: Georg Robert Eppinger, Kārļa 9, Tel. 22684/91084, Tel.-Adr.: Eppinger—Riga.
Eppinger, Georg, Rob., Inh. d. F-ma G. R. Eppinger, Kārļa 9—8
— Herta, Kont., Dzirnavu 43—6.
— Joh., Geschäftsf., Dzirnavu 43—6
— Wilh., Lehrl., Kārļa 9—8.
— Friedr., Uhrm., Valdemāra ielā 69-a—28.
Epplée, E., homöop. Arzt, Stabu ielā 28—6.
I. Epstein, Uhrenhandlung, Inh.: Itzig Epstein, Audēju 6.
Lasar Epstein, H. III., Agentur u. Kommission, Parka 1-a, T. 92387.
Notel Epstein, G. V., Herst. v. Fruchtzucker u. Essig, Brīvības ielā 71/73, Tel. 94314.
Epstein, Chaim, Fuhrm., Aptiekas ielā 40/42—1-3.
— David, Techn.-Red., Skolas 38—13
— Elka, Lehrn., Lāčplēša 52/54—17.
— Gitta, Ģertrūdes 93—24.
— Isaak, Kass., Skolas 38—13.
— Itzig, Inh. d. F-ma I. Epstein, Skolas 22—11.
— Joss., Exped., Ģertrūdes 105—20.
— Lasar, Kfm., Kr. Barona 10—3.
— Liebe, Ģertrūdes 105—20.
— Minna, Ģertrūdes 44—6.
— Notel, Kfm., Brīvības 42—18.
— Pauline, Lehrn., Ģertrūdes 44—6.
— Salom., Blaumaņa 12—10.
— Salom., Buchh., l. Maskavas ielā 59—7.
— Salom., Geschäftsf., Kurmanova ielā 10—23.
— Salom., Ing.-Techn., Kuģu 11—13.
— Schaja, off. Ges. d. F-a „Jakor", Blaumaņa 12—10.
— Sophie, Jezusbaznīcas 12—1.
Equist, Emma, Mus.-Lehrn., Pērnavas ielā 35—3.
„Era", Techn. Büreau, Kurmanova 5, Tel. 94022.
Erachiel, Bluss, Verk., Ģertrūdes ielā 39—16.
— Natalie, Stud., Blaumaņa 25—19.
Erag, Natalie, Stud., Blaumaņa ieleā 25—19.
— Selma, Stud., Blaumaņa 25—19,
Erasmas, Leonh., Hausverw., Brīvzemnieku 22—7.
Erasmus, Alex., Buchh., Vilandes ielā 4—8.

— Eleonore, Lehrn., Vilandes 4—8.
— Elisabeth, l. Grēcinieku 1—6-a.
— Marie, Stick., Vilandes 2—7.
— Pauline, l. Grēcinieku 1—6-a.
— Sigrid, Kont., Tērbatas 4—4.
Erberg, Alma, Tērbatas 80—6.
— Aug., Bmt., Ieroču 8—1.
— Wilhelmine, Schndrn., Ieroču 8—1
Erbe, Willibald, Kfm., Kr. Barona ielā 114—52.
Erbe-Matwin, Henriette, Pulkv. Brieža ielā 9—11.
Erbs, Anna, Hsb., šampētera 150.
— Arth., Stud., Ģertrūdes 115—32.
Emilie, Stick., šampētera 150—1.
— Ottilie, Ģertrūdes 115—32.
— Johanna, Daugavgrīvas 18—8.
Erchard, Charlotte, Schndrn., Pētersalas 4—4.
— Gottfr., Schndr., Rēveles 28—62.
— Harry, Schndr., Rēveles 28—62.
— Jahn, Lienes 27—2.
Erchin, Franz, Schndr., Sadovņikova elā 14—38.
Erdberg, Paula, Bahnbmt., Ganību damī 27—7.
— Sig., Kont., Ganību d. 27—7.
— Theod., Kfm., l. Lāču 26—14.
Erdfuss, Emmie, Kont., Pētersalas ielā 3—22.
Alfr. Erdmann, G. IV., Ausführung v. Bauarb., m. Kuldīgas 3.
Chr. Erdmann, G. V., Gärtnerei, Kandavas 2, Tel. 95521.
Juris Erdmann, G. V., Fuhrgesch., Valdemāra 35.
J. Erdmann, Schuhfabrik, Ģertrūdes 90, Tel. 96105.
K. Erdmann, Blumenhandlung, Elizabetes ielā 53, Tel. 96845.

Handelshaus
M. Erdmann & Co.
Baumaterialien, Farben
Eisen- u. Kolonialwaren
Dorpaterstrasse 23/24 Tel. 91799

M. Erdmann & Co., H. III., Baumaterialien u. Farbenhdlg., Inh.: Fritz Kneht, Tērbatas 23/25, Tel. 91799.
Erdmann, Agnes, Lehrn., Rūpniecības ielā 3-a—13
— Alb., Bmt., Bruņinieku 73-a—6.
— Alfr., Bauuntern., m. Kuldīgas ielā 3—1.
— Alice, Stud., Ģertrūdes 35—5.
— Arn., Bmt., Elizabetes 13—8.
— Arth., Vitebskas 29—10.
— Arth., Prok. d. Bez.-Ger., Eksporta ielā 4—9.
— Arv., m. Palisadu 10—8.
— Austra, Kurs., Matīsa 11/13—24.
— Christine, Hospitaļa 7—6.
— Christ., Gärtn., l. Kandavas 2—7.
— Ed., Bmt., Ģimnastikas 5—3.
— Ed., Seiler, Kr. Barona 124—1.
— Ed., Tischl., Artilerijas 73—9.
— Elisabeth, Arb., Vitebskas 29—10
— Emilie, Hanzas 4—2.
— Emilie, Instr., Baznīcas 4-a—23.
— Emma, Kass., Hospitaļa 7—6.
— Eug., Bmt., Parka 1—9.
— Gedert, Buchh., Schreyenbusch, II. Lin. 5—7.

— Georg, Prok., Vaļņu 24—8.
— Gerda, Ausekļa 9—14.
— Hans, Bäcker, Bruņinieku 89—22
— Hans, Stud., l. Lubānas 1/3—5.
— Heinr., Ģertrūdes 70—3,
— Hugo, Cēsu 3—5.
— Jahn, Kfm., Ģertrūdes 90—25.
— Jahn, Kfm., Ģertrūdes 90—2.
— Joh., Buchh., Jelgavas šos. 45—7.
— Joh., Kand., Baznīcas 4-a—23.
— Joh., Kfm., Talsu 2-b—6.
— Joh., Verk., Hospitaļa 7—6.
— Jul., Bmt., l. Grēcinieku 28—8.
— Karl, Tischl., Rēveles 11—7.
— Kurt, Exped., l. Bišu 15—5.
— Lilly, Brīvības 126—19.
— Ludw., Drechl., Elviras 1—19.
— Luise, Marijas 113—27.
— Margarethe, Bmtn., Herdera 4—1.
— Martha, Bruņinieku 49—2.
— Mart., Kfm., l. Lubānas 1/3—5.
— Mart., Kfm., Tērbatas 23/25—36.
— Minna, Kfm., Brīvības 121—44.
— Nik., Kont., Elizabetes 31-a—2.
— Olga, Schndrn., Rēveles 17—8,
— Olga, Verk., Cēsu 3—5.
— Osw., Propst, Herdera lauk. 4—1. Tel. 20928.
— Osw., Schloss., Brīvības 105—2.
— Renate, Wirtin, Herdera 4—1.
— Rob., Stud., Schreyenbusch, II. Lin. 5—7.
— Sam., Dir. d. Russ. Drama, Alberta ielā 6—1.
— Schorsch, Kfm., Vaļņu 24—8.
— Wilhelmine, Schndrn., Karlīnes ielā 15—27.
rdmannsohn, Anna, Web., Schreyenbusch, V. Querl. 16—11.
rdmanson, Valent., Hospitaļa 10—1.
renbot, Betty, Kr. Barona 60—5.
renfeld, Joh., Silberschm., Matīsa ielā 91—15-a.
renpreiss, Emil, Kfm., Kr. Barona ielā 72—1-a.
renpreis, Franz, Ag., Stabu 45—7.
renstein, Markus, Klempn., l. Maskavas ielā 54—27.
— Sulamith, Kont., Marijas 12—14.
rensteit, Emilie, Schndrn., Artilerijas ielā 44—23.
resin, Karl, Kurs., l. Lāču 13—16.
rfurt, Joh., Schloss., Vārnu 15—31.
kc. **Sab. apavu fabrika „Erga“, (A.-G. Schuhfabrik „Erga“)** G. III., Verw.: Direktore: Jak Erhardt, Joh. Grimmer, Rob. Erhardt, Dir.-Kand.: Karl Kehrer, Joh. Erhardt, Ģertrūdes 14, Tel. 96947, Tel.-Adr.: „Erga“, Detailgeschäfte: Riga, Ģertrūdes 14, Šķūņu 3, Brīvības 64/66, Libau, Graudu 33, Dünaburg: Rīgas 9, Windau, Pils 24.
rge, Fritz, Schreyenbusch, III. Querl. 6—4.
— Jahn, Chauff., Schreyenbusch, I. Lin. 23—11.
— Pauline, Schreyenbusch, III. Querl. 6—4.
— Selma, Schreyenbusch, III. Querl. 6—4.
rgel, Martha, Strick., Lienes 27—16
rgla-Apotheke, J. Behrmann, Kalnciema 62, Tel. 95250.
rglis, Ernst, Kfm., Schreyenbusch, I. Lin. 4—10.
— Fritz, Fleisch., Matīsa 107—6.

— Joh., Mstr., Brīvības 182—6.
— Karl, Landw., Vidzemes 62—2.
— Lisa, Brīvības 160—9.
— Rob., Schrifts., Klusā 11—7.
Erhard, Adolf, Schuhm., Sapieru ielā 1—5.
— Alwine, Schndrn., Ģertrūdes ielā 73—12.
— Auguste, Miera 47—17.
— Bernh., Bäcker, Sapieru 1—5.
— Heinr., Polier., Brīvības 134—23.
— Hugo, Schmied, Valmieras 32—13.
— Jahn, Fleisch., Rumpmuižas ielā 8—40.
— Karl, Kont., Sapieru 1—5.
Handels- u. Industrie-A.-G. Gebr. Erhardt, Eisenwaren, Chemikalien u. Kolonialw., Direktore: Rob. Erhardt, Wilh. Erhardt u. Jak. Erhardt, Kand.: Martin Erhardt u. Jos. Erhardt, Raiņa bulv. 15, Tel.: Dir.: 21996/90696, Kontor: 29997/96997.
J. Erhardt, Metallgrav.-Werkst., Matīsa ielā 89-a, Tel. 96357.
Erhardt, Alex., Mech., Avotu 40—3.
— Edg., Musik., Pulkv. Brieža 13—16
— Emma, Anniņmuižas 1—5.
— Friedr., Bmt., Hapsalas 2/4—2.
— Friedr., Hsb., Hapsalas 2/4.
— Georg, Bmt., Alekša 8—15.
— Georg, Schndr., Daugavpils ielā 48—50.
— Heinr., Elektromont., Vidzemes šos. 77—4.
— Hugo, Dw., Antonijas 14—17.
— Hugo, Masch., Patversmes ielā 10/12—28.
— Jak., Dir. d. A.-G. Gebr. Erhardt, Miera 47—18, Tel. 97251.
— Jak., Kfm., l. Jēkaba 16—3.
— Joh., Ag., Raiņa bulv. 15—6.
— Joh., Graveur, Matīsa 89-a—40.
— Joh., Schloss., Lienes 27—2.
— Jos., Dir.-Kand. d. A.-G. Gebr. Erhardt, Raiņa 15—6.
— Karoline, Hsb., Daugavgrīvā, Pļavas 7.
— Mart., Dir.-Kand. d. A.-G. Gebr. Erhardt, Ģertrūdes 16—10, Tel. 92788.
— Ottilie, Raiņa bulv. 15—6.
— Rob., Dir. d. A.-G. Gebr. Erhardt, Blaumaņa 12—46.
— Rob., Kfm., Blaumaņa 12—46.
— Rob., Kfm., Strēlnieku 1—5.
— Senta, Wirtsch., Antonijas 8—10.
— Wilh., Ing.-Dir. d. A.-G. Gebr. Erhardt, Blaumaņa 5—16, Tel. 90537.
Jak. Eriksohn, H. III., Gusseisengiesserei, Brīvības 151, Tel. 93766.
Ericson, Jul., Kino „Venus“ Inh., l. Maskavas 106,
Erikson, Alex., Schuhm., Vidus 5—14
— Friedr., Schloss., Laboratorijas ie'ā 9—7.
— Jahn, Dw., Zvaigžņu 24—35.
— Jak., Industr., Lienes 8—24.
— Joh., Slokas 55—1.
— Joh., Abt.-Chef, Bruņinieku 50—14
— Joh., Techn., Avotu 73—44.
— Mangul, Fischer, Alt-Mühlgraben, Kalnz., I. Lin. 11—1.
— Trina, Hsb., Alt-Mühlgraben,
— Wilh., Dw., Vilandes 1—25.
Dav. Erin, H. III., Leder u. Schuhleisten, Kr. Barona 37, Tel. 91392.

Petera Eriņa ādu fabrika

L. Ūdens ielā 20/22 Tāļr. 91324

Noliktava un kantoris

Tērbatas un Blaumaņa ielās stūrī 23/25 Tāļr. 95341

P. Erin, H. I., G. IV., V., Lederhandl., Lederfabr. u. Lumpenbearbeitungsfabrik, Tērbatas 23/25, Tel. 95341, Fabrik: Udens 20/22, Tel. 91324.
Jahnis Erin, G. V., Leistenwerkst. Artilerijas 5.
Erin, Dav., Industr., Kr. Barona ielā 37—8.
— Jak., Tischl., Augustīnes 13—52.
— Joh., Brīvības 104—20.
— Liese, Pfleg., Augustīnes 13—52.
Eringhaus, Osk., Brauer, Tērbatas
— Amalie, Tērbatas 7—8.
— Auguste, Schdnrn., l. Baložu 23/25—2.
Erinsch, Andr., Feuerw., Hanzas ielā 5—kazarm.
— Irene, Kont., Marijas 109—14.
— Joh., Tischl., Amalijas 5-a—16.
— Willis, Bmt., Marijas 109—14.
— Willy, Milit.-Bmt., Matīsa 147—2, Tel. 44-09.
Eris, Pauline, Schrifts., Elizabetes ielā 24—25.
— Wold., Stud., Sapieru 1—17.
Eritz, Minadora, Wäsch., Laboratorijas ielā 7—15.
— Wold., Mstr., Jelgavas 18—43.
Erkens, Ella, Verk., Kalnciema ielā 82-a—2.
— Ernst, Kauguru 1.
— Ernst, Techn., Kalnciema ielā 82-a—2.
Erken, Hans, Maurer, l. Piena 12—3.
— Katharina, Schndrn., Marijas ielā 28—3.
Erkin, Jula, Stabu 94—14.
— Wold., Maurer, Stabu 94—12.
Erkmann, Joh., Hsb., m. Vējzaķsalā 43.
Techn.-Büro u. Agentur „Erkos“, W. Kolesnikow & W. Esergailis, H. III., Inh.: Wladimir Kolesnikow u. Wold. Esergailis, Brīvības ielā 147-a.
Erksche, Osk., Landw., Pūces 81—1.
Ermalis, Toni, Schndrn., Kungu 19—3
Ermanis, Anna, Schndrn., Ganību dambī 3—13.
Ermann, Emma, Hsb., Schreyenbusch, II. Lin. 5.
— Herbert, Pharm., Karlīnes ielā 8/10—33.
— Hugo, Büro-Verw., Bruņinieku ielā 75-b—33.
— Ida, Hsb., Kundsingsholm, III. Lin. 18.
— Julie, Plätt., Matīsa 84—13.
— Jul., Hsverw., Marijas 115—1.
— Karl, Zimmerm., Ganību 3—13.
— Karoline, Rēveles 3—12.
— Willy, Verk., Sadovņikova 18—48
Ermanowitsch, Adele, Hsb., m. Vējzaķsalā 16.
— Beatrix, Strick., m. Vējzaķsalā 16—1.
— Katharina, Kr. Barona 40—18.

— Elsa, Retouch., Kr. Barona ielā 40—18.
Ermanson, Aug., Masch.-Geh., l. Altonavas 14—2-3.
— Ed., Industr., Avotu 7—8.
— Fritz, Kutsch., Podagara 103.
— Katharina Kauņas 2-b—1.
— Rob., Schloss., Kr. Barona 17—6.
Ermel,Minna, Web., Schreyenbusch, I. Lin. 42—9.
Ermik, Aug., Tischl., Laboratorijas ielā 22—4.
— Frieda, Schndrn., Laboratorijas ielā 22—4.
Ermolajew, Makarij, Chauff., Kr. Barona 80—65.
Ermson, Anna, Kass., Elizabetes ielā 85-a—29.
Ermstein, Anna, Aufs., Matīsa ielā 85-a—22.
Ermuischa, Ernst, Bmt., Skolas ielā 28—29.
Ermus, Lilly, Schreyenbusch, IV. Querl. 4—8.
— Paul, Schreyenbusch, IV. Querl. 4—8.
Ernats, Katharina, Kfm., Skolas ielā 25—26.
Ernest, Andr., Stud., Elizabetes ielā 9-a—1.
Ernestin, Alfons, Maler, Dzirnavu ielā 31—8.
— Christine, Kurier, Dzirnavu 31—8.
Ernetz, Herm., Buchh., Arsenala ielā 3/14.
— Malvine, Lehrn., Vilandes 10—6.
Ernik, Mart., Kesselschm., Ādmiņu ielā 8—31.
Erns, Alex., Chauff., Ģertrūdes ielā 129—18.
— Bernh., Katoļu 58—119.
— Joh., Kondukt., Avotu 23-a—22.
Ern, Lina, Buchh., Ģertrūdes 129—18
Erns, Theod., Lehr., Kurmanova ielā 18—21.
Ernst, Adolf, Verk., Marijas 104—47.
— Alb., Bmt., Cēsu 7—9.
— Alfr., Verk., Ģertrūdes 62—40.
— Eleonora, Cēsu 7—9.
— Emma, Verk., Lāčplēša 53—31.
— Ferd., Lackierer, Katoļu 60—3.
— Friedr., Arb., Kazarmju 3—21.
— Joh., Bmt., Katoļu 60—3.
— Joh., Schuhm., Kazarmju 3—21.
— Lisa, Ģertrūdes 62—40.
— Marie, Marijas 142—11.
— Selma, Verk., Ģertrūdes 62—40.
Ernstberg, Karoline, Hdlrn., Valdemāra ielā 27—31.
Ernstein, Anna, Aufs., Kr. Barona ielā 114—1.
— Aron, Schuhm., Ģertrūdes 33—7.
— Salom., Kfm., Elijas 7—8.
— Schuhm., Kungu 25/27—18.
— Willy, Fuhrm., Lopkautuves 1—2.
Ernstern, Karoline, Matīsa 69—7.
Ernston, Andr., Fuhrm., Gogoļa ielā 8/10—39.
— Karl, Bankbmt., Vasaras 3—1.
— Olga, Teleph., Buršu 1/3—1.
A. **Ernstson**, G. V., V., Anfert. von Korb- u. Gartenmöbel, Inh.: Alvis Ernstson, Kr. Barona 6, l. Smilšu ielā 18 u. Šķūņu 22.
Ernstson, Alex., Zimmerm., Miera ielā 41—8.
— Alwis, Kfm., Ganu 6—19.
— Arth., Bmt., Stabu 90—38.
— Auguste, Kass., l. Nometņu 23—3
— Ed., Geschäftsf., Elizabetes ielā 31-a—4.
— Elsa, Musik., Artilerijas 8—45.
— Heinr., Holzbr., Ludzas 56—21.
— Heinr., Verk., Talsu 12—46.
— Herm., Sekret., Tērbatas 4—22.
— Herm., Stud., Daugavpils 23—14.
— Karl, Kont., Ģertrūdes 90—31.
— Katharina, Buchh., Talsu 12—46.
— Pauline, Stick., Stabu 90—38.
— Sophie, m. Kalnu 2—19.
Ernststern, Andr., Hsb., Vagonu ielā 10—2.
Eromann, Dominik, Maler, Hospitaļa ielā 16—20.
Erps, Hans, Zimmerm., Viļņas 3—2.
Erra, Ada, Korresp., l. Nometņu ielā 5—4.
— Jahn, Maurer, Stabu 30—27.
— Jul., Schuhm., Viļānu 21—1.
Erskalns, Mart., Uhrm., Vidzemes šos. 35-a—1.
Erss, Adolf, Tērbatas 38.
— Helena, Tērbatas 38—16.
Erss-Runik, Adolf, Schriftst., Tērbatas ielā 38—16.
Ersum, Christian, Maurer, Marijas ielā 133—42.
— Emma, Schndrn., Brīvības 1—10.
Erst, Emilie, Schndrn., Matīsa 22—14
— Jak., Kfm., Klusā 7—41.
— Julie, Dw., Valdemāra 7—4.
— Mart., Fuhrm., Volguntes 39—1.
Ersts, Osw., Stud., Klusā 7—41.
Erste Lettl. Wäsche-Fabrik, Wäsche-Fabrik, Inh.: Gust. Plato u. Nic. Stepanow, l. Grēcinieku 25, Tel. 23222/97522.

Erster Privat-Lombard A.-G.

L. Kalēju ielā (gr. Schmiedestr.)
Nr. 18/20 im eig. Hause
Tel. 22400/96200

Erster Privat-Lombard, A.-G., l. Kalēju (gr. Schmiedestr.) 18/20, im eig. Hause, Tel. 22400/96200.
Erstifejew, Sim., Jēkabpils 9—46-b.
— Trofim, Jēkabpils 9—46-b.
Ertack, Alb., Kfm., Švarcmuižas ielā 14—3.
Ertak, Alex., Agr., Stabu 87—1.
— Edgars, Kfm., Stabu 20—1.
Ertel, Jahn, Ing., Ģertrūdes 32—17.
— Joh., Bauarb., Olivu 5—6.
Ertin, Emilie, Kfm., l. Peldu 5--11.
— Emilie, Schndrn., Lāčmuižas 16—2
— Joh., Fuhrm., Lāčmuižas 16—2.
— Karl, Fuhrm., Lāčmuižas 16—2.
— Wilh., Buchb., l. Peldu 5—11.
Ertmann, Berta, Schndrn., Liepājas ielā 7—10.
— Heinr., Maurer, Ludviķa 3—17.
— Josepha, l. Maskavas 245—1.
Ertner, Anna, Avotu 54-a—7,
— Ella, Kont., Kalnciema 2-b—3.
— Ella, Verk., Gogoļa 13/17—22.
— Felizitas, Gogoļa 13/17—22.
— Marie, Kont., Kalnciema 2-b—3.
— Nik., Kunstm., Gogoļa 13/17—22.
— Otto, Kfm., Blaumaņa 8—16.
Erwald, Ed., Geschäftf., Pleskodales ielā 7—1.
— Joh., Bmt., Bruņinieku 75-a—5.
— Jur, Kfm., Kapu 30—1.
— Milda, Kont., Avotu 13—25.
— Olga, Schndrn., Apures 21.
— Theod., Schloss., Apures 21.
Erzberg, Joh., Brīvības 33—16.
Erzbischöfliche Kurie, Rig., m. Fil ielā 2, Tel. 21006.
Erzdorff, Alex., Hsb., Elizabetes 7—
Erzdorff-Kupfer, Johanna, Kont., Kārļa 19—5.
Erzekaitis, Jahn, Schuhm., Valmiera ielā 39—13.
Erzgert, Selma, Verk., Torģeles ielā 10/12—26.
Erzhin, Marie, Schndrn., Rumpmuižas ielā 18—21.
Erzmann, Joh., Bmt., Popova ielā 3-a—104.
— Karl, Schloss., Zaldātu 6—11.
Esbach, Lina, Schndrn., Klīvera 1—6
Eschau, Anna, Wärt., Puškina 9—28
— Friedr., Bmt., Elizabetes 4—1.
Esche, Erich, Buchh., Lāčplēša 42—2
— Erik, Oberbuchh., Lāčplēša 42—11
Eschenberg, A., Bmt., Bruņinieku ielā 98—5.
— Wilh., Schmied, Palmu 16—1.
Eschenwald, Emilie, Hospitaļa 9—
Eschewin, Marie, Spin., Klīvera 1—
Eschmann, Otto, Schrifts., Bruņinieku ielā 115—37-38.
Eschmidt, Fritz, Matīsa 85-a—26.
— Karl, Stud., Tērbatas 33/35—43.
— Mich., Schloss., Biķernieku 48—5
Eschmit, Pauline, Schndrn., Brīvības ielā 134—24.
Eschtamm, Charlotte, Kass., Miera ielā 16.
— Olga, Miera 16.
Esenberg, Agnes, Bmtn., Bruņinieku ielā 98—5.
— Alb., Bmt., Bruņinieku 98—5.
— Tom, Koch., Brīvības 34/36—40.
Eser, Anna, l. Maskavas 159—15.
— Jahn, Kondukt., Torģeles ielā 10/12—17.
J. **Esergail**, Holzkohlenniederlage, Bruņinieku 65, Tel. 93056.
Rob. Esergail, G. V., Tischlerwerkst Avotu 53/55.
Esergail, Anna, Hsb., kl. Vegesack-holm 50.
— Anna, Verk., Stabu 51—11.
— David, Kfm., Kalnciema 67—1.
— Elwira, Stabu 64—11.
— Erna, Schndrn., Kr. Barona ielā 108—3.
— Emilie, Ztghdlr., Kr. Barona ielā 120—18.
— Emma, Schndrn., Schreyenbusch, I. Lin. 22—2.
— Erna, Brīvības 28—39.
— Fritz, Wagenbauer, Cēsu 15—7.
— Georg, Töpfer, Laboratorijas ielā 16—4.
— Hermine, Schndrn., Cēsu 15—14.
— Irma, Stud., Bruņinieku 65—5-7.
— Jahn, Kfm., Marijas 4—8.
— Jahn, Landw., Šķērsu 32.
— Jahn, Lehrl., Schreyenbusch, I. Querl. 6—1.
— Jak., Kr. Barona 108—3.
— Jak., Bahnarb., Šķirotavas 2—21.
— Jak., Töpfer, Rēveles 50—5.
— Joh., Schuhm., Dārtas 31—6.
— Julie, Kr. Barona 114—32.
— Marie, Bruņinieku 65—5-7.
— Marie, Stud., Vecā Jelgavas ielā 46/48—9.

— Minna, barmh-Schw., Jelgavas šos. 23/25—4.
— Ottilie, Schndrn., Kr. Barona ielā 106—3.
— Pauline, Dw., Lienes 7—3.
— Pet., Hospitaļa 22—68.
— Pet., Mont., Kr. Barona 120—17.
— Rob., Tischl., Avotu 53/55—22.
— Selma, Mützenm., Kr. Barona ielā 108—3.
— Valentin, Tischl., Hospitaļa 22—68
— Wilhelmine, Rechnungsf., Tērbatas 23/25—40.
— Wold., Oberltn., Brīvības 147-a—1
Esergail-Hahn, Amalie, Dzirnavu ielā 4—8.
Esergailis, Jahn, Gärtn., Vidzemes šos. 22-b—2.
— Jahn, Instr., Stabu 46/48—66.
— Mart., Zimmerm., Bolderaa, Jaunā 6—7.
Eserin, Alb., Offiz., Elizabetes ielā 10—10-a.
— Alfr., Mont., Bēnes 2—5.
— Alvine, Strēlnieku 13—27.
— Andr., Bäcker, l. Bišu 15—4.
— Anna, Schndrn., Aptiekas 22—24
— Aug., Tischl., Pērnavas 18—32-40
— Emma, Elizabetes 10—10-a.
— Emilie, Schndrn., Marijas 133—68
— Jahn, Buchb., Parka 6—7.
Eserin, Jahn, Maurer, Schreyenbusch, II. Lin. 17—10.
— Karl, Böttch., Bēnes 2—5.
— Karl, Schuhm., l. Nometņu 50—6.
— Marie, Bmtn., Stabu 73—1.
— Marie, Strick., Sofijas 2—10,
— Pauline, Schndrn., Dzirnavu ielā 78/80—2.
— Wally, Kont., Kr. Barona 93—40.
Eserinsch, Andr., Zimmerm., Kr. Barona ielā 108—23.
— Jak., Maler, Embūtes 23—1.
— Jul., Kondukt., Dzirnavu 115—16.
— Karl, Gen., Valdemāra 67-b—7.
— Karl, Sattl., Ērgļu 3-a—66.
Eserkaln, Jak., Tischl., m. Nometņu ielā 23/25—41.
— Julie, Alt-Mühlgraben, I. Lin. 29-a—4.
— Olga, Lehrl., Alt-Mühlgraben, I. Lin. 29-a—4.
— Olga, Schndrn., m. Nometņu ielā 23/25—41.
— Rich., Bmt., Dzirnavu 119—7.
Eserlihzis, Joh., Kont., m. Nometņu ielā 56—2.
Esermal, Hans, Schrifts., Katoļu ielā 58—123.
Eserneek, Ed., Schloss., Schreyenbusch, I. Lin. 20—5.
— Erich, Offiz., Matīsa 47—10.
— Ida, Kass., Matīsa 47—10.
— Jahn, Landw., Mūkupura 14—1.
— Martha, Landw., Mūkupura 14—1
— Meta, Kurmanova 27—12.
— Rob., Stud., Lāčplēša 50—37.
Esers, Gust., Kondukt., Rēveles ielā 90—50-49.
— Hugo, Bmt., Dzirnavu 3—35.
— Hugo, Bmt., Marijas 10—30.
— Rob., Stud., Tērbatas 97—29.
Eserski, Barbara, Ģertrūdes ielā 69/71—70.
Esert, Gust, Heiz., Podragra 2—1.
Esertehw, Amalie, Kfm., l. Maskavas ielā 144—1.
Esertehw, Ant., Mil.-Bmt., Bērzones ielā 6—2, Tel. 38-64.
Esertehw, Arth., Verk., l. Maskavas ielā 144—1.
— Jahn, Holzbr., Ģertrūdes 56—1.
Esertehws, Jahn, Kfm., Ģertrūdes ielā 63—18.
Eserwehrsis-Kalninsch, Karl, Kass., Rēveles 81—18.
Esit, Jahn, Klempn., Kuģu 22—44.
Esits, Karl, Verwalt.-Glied d. Lett. Akt.-Bank, Elizabetes 59.
— Krisch, Former, Matīsa 86-a—96.
Eskin, Anna, Schndrn., l. Maskavas ielā 79—9.
— Jenny, Schndrn., l. Maskavas ielā 79—9.
Eskow, Jak., Katoļu 17—13.
Esmer, Morduch, Fabr., Ģildes 4—4.
Esp & Lange, G. IV., Holzbearbeitungsfabr., Inh.: Henry Esp u. Walter Lange, Ganību d. 28, Tel. 92092.
Esp, Henry, Fabr.-Bes., Elizabetes ielā 11—9.
Espeut, Banks & Co., sieh Engl.Lett. Handelsgesellschaft.
Espeut Reginald, Kfm., Elizabetes ielā 101—1.
Essau, Osk., Dw., Baznīcas 39—20.
Essen, Marie, Dw., Tirgoņu 4—4.
— Karl, Kutsch, Lienes 6—20.
Essenberg, Alice, Schndrn., Bruņinieku ielā 28—39.
— Andr., Seem., Ernestines 7—10.
— Ed., Fleisch., Dīķa 3—2.
Esser, Eugenie, Rechnungsf., Gaisiņ ielā 3—9.
— Irma, Verk., Brīvības 19—8.
— Marie, Schndrn., Avotu 53/55—6.
— Wera, Tirgoņu 11/13—1.
Esserfs, Nik., Buchh., Cēsu 12—2.
W. Essert, Z.-B.-E., Techn., Lāčplēša ielā 1, Tel. 96065.
Essert, Nik., Buchh., Cēsu 12—2.
— Wlad., Möbelniederlage, Lāčplēša ielā 1—7.
Essertew, Ant., Bmt., Vidzemes šos. 19—2.
Essig, Adolf, Bmt., Elviras 4—12.
Essin, Selma, Kont., Merķeļa 17—9,
Essmund, Osk., Teleph.-Bmt., Eksporta ielā 3—10.
Essner, M., Brīvība 32.
Estamm, Aug., Schuhm., Slokas 20—9
— Joh., Bmt., Slokas 23—3.
Esterlin, Friedr., Bmt., Miera 8—5.
— Karl, Geschäftsf., Mieru 8—5.
— Marie, Lehrn., Miera 8—5.
Esterling, Arth., Schloss., Marijas ielā 117—47.
— Wold., Schloss., Klusā 7—23.
Esterow, Jak., Dzirnavu 107—10.
— Polida, Marijas 13—87.
— Raphael, Kfm., Marijas 13—87.
— Sarah, Marijas 13—87.
— Sore, Verk., Priežu 4—4.
Esterson, Ette, Buchh., l. Peldu 21—4
— Max., Kfm., Arsenala 7—6.
— Mich., l. Peldu 21—4.
Eswarin, Fritz, Kfm., Baznīcas 18—1.
Etelson, Berke, Hsb.-Kfm., Lapu ielā 12—1.
— Merachum, Kfm., Jelgavas šos. 45—9.

Georg Etholén
Institut für Orthopädie, schwed. Heilgymnastik u. Massage
Dorpaterstr. 41/43 von 3—6 Uhr Tel. 96101

G. Etholen, Massage-Institut, Tērbatas 41/43, Tel. 96101.
Etholen, Georg, Masseur, Tērbatas ielā 41/43—3.
Etin, Isaak, off. Ges. d. F-a „Primflor", l. Smilšu 11/13—5, Tel. 22466/92466.
Etinger, Esther, Buchhdlrn., Hanzas lauk. 3—6.
Etkin, Frieda, Dzirnavu 161—4.
— Rochel, Schndrn., Dzirnavu ielā 161—3.
— Salom., Lehrl., Dzirnavu 161—3.
— Sarah, Kass., l. Maskavas 43—17.
— Schaja, Zunahtm., l. Maskavas ielā 43—17.
Glasfabrik „Etna", Ed. Kuptsche, G. IV., Inh.: Eduard, Kuptsche, Brīvības 153, Tel. 96217.

The European Trading Comp. Ltd.
«ETRAK»
Petrikirchenplatz 37. Tel. 21878
siehe Branchen-Register:
Mineral- und Pflanzenöle, Textilwaren, Chemikalien u. Rohstoffe.

The European Trading Company Ltd. „Etrak", H. II., Mineral- u. Pflanzenoele, Textilw., Chemikalien u. Rohstoffe, Präses: A. Behrsinsch, Dir. d. Libauer Bank, Dir.: C. Roens, C. Loeser, O. Hillert, L. Minsker, St. Przedbowski, Disp. Dir.: Dr. B. Abramson, Petrikirchenplatz (Pēterbaznīcas l.) 37, Tel. 21878, Tel.-Adr.: „Etrak".
Etschin, Abr., Kfm., Pulkv. Brieža ielā 13—11.
— Lasar, Verk., Stabu 61—35.
— P., Verk., Lāčplēša 100—20.
— Sim., Sänger, Lāčplēša 100—20.
N. M. Ettengen, Strickerei „Skaut", Kungu 2, Tel. 20457.
Ettengen, Noah, Inh. d. F-a „Skaut", aditava, Ģertrūdes 60—22.
Ettingen, L., Bevollm. d. The Asiatic Petrol. Comp. (Balt. Stat) Ltd., London, Kaļķu 1—8, Tel. 21689.
Ettinger, Ester, Brīvības 15.
— Jadwiga, Hanzas lauk. 3—7.
Ettmann, Ferd., Ing., Dzirnavu ielā 53-a—5.
— Jahn, Bäcker, m. Nometņu 47—13
— Tenis, Fuhrm., Brīvības 103—23.
Etzmann, Edg., Pharm., Kalnciema ielā 6—3.
Eukur, Gerta, Kelln., Elizabetes ielā 24—8.
Eulenberg, Adolf, Kass., Bruņinieku ielā 5.
— Aise, Kont., Bruņinieku 5.
Eun, Alex., Klempn., Marijas 117—51
Eutin, Leiba, Kfm., Puškina 16—2.
M-elle „Eva", Korsett-Atelier, Inh.: Eva Wospe, Aspazijas bulv. 2.
Kunststrickerei-Atelier „Eva", E. Wahzeet, G. V., Inh.: Emilie Wahzeet, Kr. Barona 33/35, Tel. 97054.

Evermann, Artur
l. Zirgu ielā 3, Tel. 20155
l. Kalēju ielā 12, Tel. 22256/97956

Arthur Evermann, H. IV., Import, l. Zirgu 3, Tel. 20155, Tel.-Adr.: Evermann, Pferdestrasse.
Arthur Evermann, H. IV., Handarb.-Gesch., l. Kalēju 12, T. 22256/97956
Evermann, Arth., Kfm., Zirgu 3—4.
Gebr. Evert & Kaull, H. III., Spedition, Inh.: Alex. Evert, Šķūņu ielā 17, Tel. 23168/92303, Tel.-Adr.: „Everkaul“, Postfach: 402.
Evert, Arn., Geschäfts., Kalnciema 27
Evert-Sabarowskaja, Marie Schausp., Elizabetes 33—10.
Ewald u. Wihtolin, Blaumaņa 5, Tel. 95568.
Ewald, Adolf, Schuhm., Koku 7—20.
— Alide, Tilta 8—8.
— Alide, Schndrn., Stabu 115/117—7
— Anna, Brīvības 127—8.
— Arn., Schuhm., Koku 7—20.
— Emeline, Miera 8—24.
— Karl, Musik., Lāčplēša 44/46—2.
— Lucie, Kont., Kr. Barona 45/47—6
— Mary, Kont., Dzirnavu 13—5.
— Paul, Zahntechn., Dzirnavu 13—5
— Rud., Ing., Dzirnavu 13—5.
— Selma, Bmtn., Stabu 54—3.
— Wally, Kont., Dzirnavu 13—5,
— Wilh., Agr.-Techn., Dzirnavu ielā 13—5.
Ewalt, Joh., Viļānu 9—1.
Ewaldsohn, Anna, Hsb., Ventspils ielā 8—1.
Ewaldson, Diedrich, Landw., l. Krūmu ielā 5—1.
— Selma, Strick., Putnu 1-a—13
— Willy, Schleif., Matīsa 113—3.
Ewalk, Kpt., Stabu 46/48—25.
— Lina, Schndrn., Akas 2—7.
Ewan, Alex., Untersuchricht., Alberta ielā 4—2.
Ewans, Ant., Revisor d. Kred.-Dep., Mednieku 5—2.
Ewardsohn, Olga, Wärt., Krāsotāju ielā 13—72.
Ewardson, Anna, Matīsa 74—17.
— Ernst, Poliz., Ilķēna 1—8.
Ewarson, Jahn, Fuhrm., l. Palisadu ielā 25—3,
Ewardson, Eva, Valguma 31-a—19.
— Joh., Techn., Matīsa 36—62.
— Katharina, Dw., Kaktu 1—5.
— Olga, l. Maskavas 76—1.
Ewel, Ed., Kelln., Marijas 4-a—8.
— Treuwald, Kunstm., Kuģu 22—21.
— Wilh., Bmt., Rumpmuižas 18—55.
Ewelinsch, Alfr., Maler, Pērnavas ielā 23—22.
Ewelz, Pet., Hsb., Kundsingsholm, 13. Lin. 1.
Ewenson, Scheina, Avotu 16-a—13.
Ewenstein, Moisei, Glaser, Lāčplēša
Ewentschik, Rocha, Marijas 55—22. ielā 102—1.
Ewerdow, Agafon, Fuhrm., Bruņinieku ielā 91—15.
Ewerling, Adele, Blaumaņa 25—32.
— Jahn, Ing., Rūpniecības 1-b—6.
Ewermann, Ed., Bmt., Vaļņu 22—2-a.
— Ed., Uhrm., Hospitaļa 24-b—22.
— Ferd., Kondit., l. Lāču 8—11.
— Heinr., Bürstenm., Avotu 12—7.
— Jak., Kont., Vidzemes šos. 96—3.
— Jul., Bmt., Krāsotāju 6-a—29.
— Minna, Hdlrn., Kr, Barona 80—56
— Wold., Buchh., l. Smilšu 27—3.
Ewerowitsch, Ida, Handw., Avotu ielā 1/3—16.
— Roche, Verk., Avotu 1/3—16.
Ewers, Alex., Vice-Dir. d. Lettl. Hand.- u. Industrie Bank, Brīvības ielā 12—6.
— Alma, Lehrn., Daugavgrīvas ielā 18—5.
— Eugenie, Korresp., Daugavgrīvas ielā 18—5.
— Gust., Tischl., Elizabetes 31-a—7-a
— Jul., Fris., Elizabetes 31-a—7-a.
— Karoline, Kurmanova 10—48.
— Nik., Fris., Matīsa 31—40.
— Paul, Techn., Brīvības 12—5.
— Paul, Buchh., Vidus 3—11.
— Pet., ver. Rechtsanw., Daugavgrīvas ielā 18—5.
— Witold, Ag., Daugavgrīvas 18—5
Ewerson, Ansis, Robežu 30.
— Dora, Vārnu 22—27.
— Hans, Untern., Talsu 4—3.
— Karl, Fuhrm., Ventspils 2—3.
— Ludw., Fuhrm., Kr. Barona 83—8.
— Mathilde, Schndrn., Talsu 4—3.
Ewerst, Dav., Kfm., Bruņinieku ielā 62—1.
Ewersten, Jenny, Lehrn., Merķeļa ielā 11—8.
Ewert, Alex., Kfm., Krāmu 1—3.
— Alex., Schuhm., Stabu 70—4.
— Alfr., Bahnarb., Ģertrūdes 16—11
Ewert, Alvine, Krknpfleg., Matīsa ielā44—40.
— Alfr., Pol.-Bmt., Trijādības ielā 9/11—2.
— Alvine, Stabu 49-a—10.
— Arn., Bmt., Kalnciema 27—11.
— Aug., Zollkl., Šķūņu 17—1.
— Bruno, Verk., Hospitaļa 3—62.
— Edg., Buchh., Stabu 44—18.
— Georg, Schloss., l. Bišu 15—12.
— Herm., Stud., Elizabetes 101—11.
— Joh., Buchh., Vilandes 12—43.
— Joh., Tischl., Slokas 31—8.
— Karl, Buchh., Vilandes 12—43.
— Karl, Kfm., Tērbatas 66—4.
— Luise, Bankbmt., Elizabetes ielā 101—11.
— Olga, Elizabetes 101—11.
— Ottilie, Hsb., Bauskas 52.
— Rob., Schlosser, Bauskas 6/8—29.
— Wally, Teleph., Kalnciema 27—11
Ewirson, Nik., Tapez., Bruņinieku ielā 40—7.
Ewjan, Lipm., Zunahtm., Ģertrūdes ielā 69/71—12.
Exner, Paul, Doma lauk. 9—3.
Chem.-Fabrik „Excelsior“, H. I., G. III., Chem.-Fabrik, Inh.: Karl Israelsen, Prok.: Fritz Kurpneek, l. Jēkaba 20/22, Tel. 22868/90868. Telegr.-Adr.: Excelsior.
Lettl. Flachs- und Getreide-Handels-Akt.-Ges. „Exporteur“, Flachs, Getreide u. Leinsaat, Präses: K. Sarin, Disp. Dir.: O. Andersohn, Direktore: R. Behrsin, R. Benus u. A. Kreplin, Kr. Barona ielā 3, Tel. 94430 u. 94209, Speicher: Exporthafen Schuppen Nr. 8, Tel. 93188.
Auto-Transp. „Express“, Beförderung aller Art Güter in d. Stadt, Tel. 97702.
Rīgas Kalpotāju Artelis „Express“, Rig. Dienstmann-Art. „Express“, G. IV., Transportarb., Glieder d. Verwalt.: J. Rose, H. Apin und R. Swaigsne, l. Zirgu ielā 7, Tel. 20967/93577.
Rīgas Kalpotāju Artelis „Ekpress II“, Rig. Dienstmann Artell „Express II“, G. V., Transportarb., Präses: W. Lihzkrastin, Stellvertreter: J. Pehrkons, Gehilfe: K. Pehrkons, l. Ķēniņu ielā 21, Tel. 22484/91184.
Express III., Kr. Barona 30, T. 92069
„Express“, Transport-Artell, l. Smilšu ielā 19, Tel. 22412/91413.

„EXPRINTER“
Tirgoņu ielā Nr. 8.
AGENTUR, IMPORT und EXPORT

„Exprinter“, J. M. Dubrowitsch, H. III., Agentur u. Kommission, Inh.: Joseph Dubrowitsch, Kaufstrasse (Tirgoņu ielā) 8—4.
Tirdzniecības Akc. Sab. — Handels Akt.-Ges. „Externa“, l. Smilšu ielā 23/25.
„Extra“, J. Jakubowitsch, G. V., Druckerei, Inh.: Jankel Jakubowitsch, l. Jaunavu 15. Tel. 23588/98718.
„Exports“, Holzbearbeit.-Fabrik, Katrinas dambī 24/26, Tel. 97400.
Eylandt, Arth., Zahnarzt, l. Jēkaba ielā 20/22—1.
— Eugen, Zahnarzt, Basteja l. 8—6, Tel. 22350/97650.
Eyniss, Ed., Kass., Stokholmas 33—1.
— Erich, Disp. Dir. d. A.-G. „Rigasa“, Antonijas 16-a—8.
Eze, Theod., Schloss., Uniona 25—8.
Ezetajs, Pet., Hdlr., Kr. Barona ielā 114—10.
Ezmann, Pet., Bmt., Laboratorijas ielā 22—3.
„Ezvo“, Parka 1, Tel. 21866/95482.

Paul Faber, G. VI., Buchdruckerei; Inh.: Paul Faber, Kungu 12, Tel. 22245-95545.
Faber, Alice, Antonijas 16-a—16.
— Erich, Stud., Antonijas 16-a—16.
— Eug., Bmt., Eksporta 5—13.
— Nina, Hsb., Dancigas 6.
— Paul, Druck.-Inh., Ganu 4—22.
— Wilh., Ing., Antonijas 15—41.
Fabrikant, Jos., Lehr., Gogoļa ielā 4/6—13.
Fabrikmann, Marie, Stetines 10.
Fabriks, Alfr., Sch iftf., l. Maskavas ielā 203—12.
Fabriston, Anna, Art., Lāčplēša ielā 6—17.
Fabritsch, Salman, Verk., Blaumaņa ielā 29—4.
Fabriz, Itzig, Verk., Ģertrūdes ielā 19/21—3.
Fadejew, Al-dra, Bruņinieku 18—6.
— Elisabeth, Kont., Schreyenbusch, II. Lin. 35—24.
— Irene, Lehr., Rēveles 32—25.
— Jahn, Schreyenbusch, II. Lin. 35—23.
— Nik., Stintseestr., Dragunshof.
— Paul, Kass., Brīvības 83—7.
— Tatjana, Schndrn., Bruņinieku ielā 18—6.
— Theod., Glasschleif., Gara ielā 13-a—3.
Färber, Harry, Ing., Alberta 12—3.
— Herbert, Ob. Serg., Daugavgrīvas 27—2.
— Rachil, Studn., Timoteja 1-a—7.

Fagerstroem, Emilie, Bruņinieku ielā 27—100.

Fahlberg, Ede, Köchn., Elizabetes ielā 4—3-4.

— Osk., Apoth., Inh. d. F-ma «Farmasan», Līča 1—1.

J. G. Fahrbach, H. III., Agentur u. Kommission, Inh.: Georg **Fahrbach**, l. Grēcinieku 30, Tel. 20545.

Fahrbach, Edith, Elizabetes 33—3.

— Erich, Korresp., l. Ķēniņu 8—5.

— Georg, Inh. d. F-ma J. G. Fahrbach, l. Ķēniņu 8—5.

— James, Kont., Elizabetes ielā 31-a—4.

— Karl, Verk., l. Bezdelīgu 1—1-b.

— Marie, Brīvības 31—27.

— Paul, Dr. med., Elizabetes 33—3. Tel. 21833-97433.

— Rob., Kfm., Valdemāra 7—3.

Fahrenhorst, Alfr., Artist, Bruņinieku 20—34.

Fahrfels, Sam., Schloss., Katoļu ielā 7—4.

Fahrmann, Frieda, Fris., Avotu ielā 57—17.

Fahrt, Eleonore, Lehrn., Brīvības bulv. 1—9.

Faibtschenko, Kelman, Ag., Skolas ielā 22—13.

Faim, Heinr., Kfm., Stabu 52-a—3.

— Hirsch, Holzbr., Stabu 52-a—8.

— Ida, Stud., Stabu 52-a—3.

— Itzik, Kfm., Stabu 52-a—3.

Itzig-Aisik, Fain, H. III., Holz in Ringen, Marijas 48.

J. Fain, Holzniederlage, Preču stac., 30, Tel. 95633.

Rebekka Fain, H. IV., Lampen, Glas u. Emaillew., Peldu 5, Tel. 23451-95504.

Fain, Behr, Kfm., l. Kalēju 66—15.

— Boruch, Kfm., Daugavgrīvas ielā 4—1.

— Elke, Buchh., l. Kalēju 66—15.

— Etty, Inh. d. F-ma «Merkury», Daugavgrīvas 4, Tel. 959-24.

— Feiga, Elizabetes 77—14,

— Gitta, Priv.-Lehrn., Elizabetes ielā 77—14.

— Gittel, Buchh., l. Kalēju 66—15.

— Isak. Stabu 52-a.

— Fain, Itta, Lehrn., l. Kalēju ielā 66—15.

— Jos., Stud., Daugavgrīvas 4—1.

— Leib., Kont., Merķeļa 7—10.

— Rebekka, Geschäftsinh., Tērbatas ielā 4—13.

— Sarah, Kass., Tērbatas 97—9.

Fainberg, Faivus, Uhrm., Stabu ielā 51—4.

— Itzik, Fleisch., Stabu 51—9.

Fainburg, Holzbr., Lāčplēša 23—8.

— Grigor, Ing., Lāčplēša ielā 23—8.

Fainglas, Basja, Schndrn., Šķiŗotavas ielā 7—5.

Fainmann, Rochm., l. Palisādu ielā 14—1.

Fainstein, Abr., Verw.-Glied. d. A/G., «Ars», Marijas 21—7.

— Boruch, Kfm., Audēju ielā 10—9.

— Boruch, l. Grēcinieku 29.

— Genoch, Kfm., Marijas 21-a—10.

— Jos., Schneidr., Lāčplēša ielā 70-b—9.

— Leiba, Mützenm., Parka 1—4.

— Semen, Valdemāra 69-a.

Faistein, Kalman, Stud., Marijas ielā 10—18.

Fait, Salman, Schndr., Jaunā 16—3.

W. Fajen u. Co., l. Kalēju 18/20, Tel. 22837-91037.

Fakrot, Helene, Teleph., Brīvības ielā 93—10.

Faktor, Gedalje, Klempn., Vaļņu ielā 28-a—9.

— Isaak, Stud., Vaļņu 28-a—9.

— I., Lāčplēša 18.

Faktow, Rachil, Stud., Lāčplēša ielā 61—17.

Falantin, Eugenie, Strick., Dzirnavu ielā 2—4.

Falantin, Ferd., Tischl., Dzirnavu ielā 2—4.

— Wilh., Grav., Dzirnavu 2—4.

Falck, siehe auch Falk.

Falck, Alex., Kont., Bruņinieku 84—3.

— Erwin, Kont., Bruņinieku 84—3.

Falentin, Wilh., Lāčplēša 13,

Falentrus, Wold., Grav., l. Lāču ielā 13—28.

Falewitsch, Jahn, Kfm., l. Ķengaraga ielā 7—2.

Falewitz, Jahn, Schrifts., l. Lubānas 28—7.

Boris Falk, Agentur u. Kommission, Elizabetes 8, Tel. 94633.

Falk, siehe auch Falck.

Falk, Ad., Schndr., Balastd. 6—1.

— Al-dra, Schndrn., Hospitāļu ielā 37—31.

— Amalie, Wirtn., l. Zirgu 17—5.

— Anastasia, Anleg., Daugavpils ielā 5—1.

— Anna, Galanteriearb., Lāčplēša ielā 47—17.

— Chaim, Klmp., Lienes 9—51.

— Ed., Stud., Hospitāļa 37—33.

— Elfriede, Bonne, Antonijas ielā 14-b—24.

— Enoch, Mützenm., l. Maskavas ielā 51—5.

— Eug., Stud., Parka 4—14.

— Felizitas, Bonne, Antonijas ielā 14-b—24.

— Ferd., Seem., Ogļu 34—13.

— Gerh., Bankbmt., Avotu 73—12.

— Herta, Kont., Antonijas 16—34.

— Isidor, Kfm., Brīvības 42—16.

— Jenny, Strick., Stabu 58—21.

— Jahn, Hsb., Hospitāļa 37—33.

— Linda, Buchh., Hospitāļa 37—33.

— Nik., Schloss., Hospitāļa 37—32.

— Nik., Stud., Hospitāļa 37—34.

— Pet., Schuhm., Rēveles 87—4.

Sibylle, Antonijas 14-b—24.

— Theod., Valguma 28/30—7.

— Theod., Exped., Vaiņodes 1-a—1.

— Wulf, Schndr., Stabu 84—16.

Emil Falkenhof, H. II., Tricotagen u. Kurzw., Vaļņu 31, Tel.: 20319, Inh.: Emil Falkenhof, Prok.: James Friedländer.

Falkenhof, Emil, Inh. d. F-ma E. Falkenhof, l. Peldu 32—2.

Falkenpleit, Otto, Schndr., Brīvības ielā 103—7.

S. Falkow. Kindergarderob.-Gesch., Marijas 17, Tel. 94286.

Falkow, Benj., Mstr., Stabu ielā 59—2.

— Lasar, Mstr., Stabu 59—2.

— Lew., Kfm., Stabu 61—71.

— Mich., Stud., Brīvības 14—9.

— Schmuel, Kfm.-, Marijas 10—9.

Falksohn, Jankel, Schndr., Avotu ielā 19—3.

Falosohn, Schaja, Strick., l. Maskavas ielā 71/73—18.

Faltin, Alb., Fleisch., Stabu 99—13.

Faltschukow, Dorothea, Marijas 136—52.

Falzum, Mart., Kr. Barona 111—14.

Famin, Falamej, Tischlr., Viļānu ielā 16—17.

Fanarew, Male, Schndrn., Vitebskas ielā 5—6.

Fanarjow, Schmul, Kfm., Avotu ielā 67—3.

Fandejef, Wold., Kont., Stabu ielā 45—23.

— Andr., Ing., Kungu 10—3.

Faner, Lydia, Hdlrn., l. Kuldīgas ielā 2—5.

— Marie, Hdlrn., l. Kuldīgas ielā 2-a—5.

Fani, Rebekka, Kfm., Tērbatas ielā 4—13.

Fans, Nik., Dw., Antonijas 13—20.

Fansow, Indr., Mus., m. Nometņu ielā 18—6.

«Fantasie», Chem.-Techn.-Labor., Baznīcas 32, Tel. 98987.

Farber, Abe, Schndr., Aspazijas bulv. 10—9.

— Afraim, Schndr., l. Maskavas ielā 42—11.

— Chaja, Hdlr., Kr. Barona ielā 52—12

— Jankel, Schndr., l. Maskavas ielā 47—11.

— Nochum, Huthdlr., Kr. Barona ielā 52—12

Philipp Farbmann, G. IV. Blechbearbeitungs fabr., Brīvības 48, Tel. 955-03.

Farbmann, Noah, Schndr., l. Maskavas 104—11.

— Phil., Inh. d. Blechbearb.-Fabr., Phil. Farbmann, Brīvības 35, Tel. 98836.

Farenhorst, Lene, Schndr., m. Nometņu 30—3.

Farfel, Samuel, Schloss., Katoļu ielā 7—4.

Farina, Attasché Gross-Britan., Elizabetes 19—5, Tel. 23707-91707.

Farisch, John, Bmt., Elizabetes ielā 31—11.

Farkas, Olga, Schndrn., Bruņinieku ielā 83—12.

Farkotsch-Bredford, Zirkus-Dir., Elizabetes 31—8, Tel. 94645.

Farlur, Chaja, Wirt., Kalpaka bulv. 10—3.

«Farmasan» E. Toepfer, O. Fahlberg & Co., G .V., H. III., Chem.-pharm., Fabrik, einz. off. Gesellsch., Apoth., Ernst Toepfer, Apoth. Osk. Fahlberg, Fabr.: Kalnciema 2, Tel. 91943; Niederl. Drogenhandl.: Aspazijas bulv. 7, Tel. 22943-93743, Tel.-Adr.: Farmasan — Riga, Hagensberg.

Farnast, Fritz, Kfm., Daugavpils ielā 52—33.

— Jahn, Kondukt., Kurmanova ielā 20-b—35.

— Mathias, Bmt., Baložu 17.

— Pauline, Studn., Baložu 17—1.

Farnest., Erna, Reinig. Anstalt Inh., l. Peldu 20—6.
— Nik., Inh. d. Waschanst. «Neptun», Peldu 20—6.
Farrad, Alex., Tischlr., Dzirnavu ielā 131—46.
— Al-drina, Strick., Dzirnavu ielā 131—46.
Faschholm, Hakan, Ing., Jachtkluba ielā 8—1.
Fasthuber, Aug., Juwel., Schreyenbusch 8-a—7.
Fastena, Erna, Lehrn., Valdemāra ielā 69-a—34.
— Hans, Offiz., Tērbatas 7—10.
— Jul., Past., Tērbatas 7—10.
Faulbaum, Arv., Bmt., Marijas ielā 10—79.
— Max., Inh. d. F-a James Siering & Co., Kalēju 14—16.
— Oskar, Ag., Valdemāra 69-b—33.
— Rolf, Kont., Rēveles 88—12.
Faust, Bertha, Mus.-Lehrn., Tirgoņu 14—3.
— Eug., Buchh., l. Vērmaņa parka restoracijā.
Faustein, Arth., Kalnciema 20—5.
— W., Kalnciema 17-a.
Favre, Marie, Lehr., Valdemāra ielā 17—15.
Fawzett, Ethelbert, Ag., Strēlnieku ielā 19—19.
Fechner, Alex., Kont., Andr. Pumpura 4—4.
— Theod., Kont., Andr. Pumpura ielā 4—4.
Feckter, Karl, Marijas 70—8.
Fedder, Auguste, Antonijas 16-a—43
— Emilie, Schndrn., Marijas 36—4.
— Georg, Juriskons., Antonijas 16-a—43.
— Gerh., Arzt, Jelgavas šos. 31—3, Tel. 97888.
— Herm., Schuhm., Kr. Barona ielā 92—27.
— Julie, Wirtschn., m. Kalēju ielā 8—3.
— Marie, Kr. Barona 92—27.
— Olga, Kass., Marijas 36—4.
— Olgert, Stud., Antonijas 16-a—43.
— Pet., Arch., m. Kalēju 8—3.
— Mart., Hsb., Dünamünde, Viesnicas 15.
Feders, Jahn, Tischlr., Cēsu 7—16.
Fedin, Minaj, Fuhrm., Šķirotavas ielā 3—2.
Fedor, Alma, Lāčplēša 73—15.
— Luise, Landw., Bātes 10—1.
— Pet., Schloss., Klīveru 1—67.
Fedorenko, Iwan, Schuhm., Laboratorijas 9—18.
Fedoroff, Arth., Vaļņu 2—36.
— Rud., Portier, Vaļņu 2—36.
Fedoronok, Foma, Schuhm., Daugavpils 25—22.
Fedorow, Afanasija, Kfm., Daugavpils 10/12.
— Al-dra, Fris., Lazdonas 5—30.
— Alex., Schloss., Bruņinieku ielā 44/46—13.
— Aanatol., Tischl., Mūrnieku 6—14.
— Andr., Krasta 77.
— Anisija, Nonne, Kr. Barona 126.
— Anna, l. Nometņu 50—9.
— Anna, Wirt., l. Kuldigas 24—7.
— Joh., Masch., Dzirnavu 133—49.
— Kalistraz, Zimmerm., Viļānu ielā 7—43.
— Karl, Buchh., l. Kuldigas 24—7.
— Linda, Bmt., Brīvības 186—24.
— Malwine, Fris., Artilerijas 17—16.
— Mich., Gärtn., Sējas 6—1.
— Nik., Ing., Brīvības 186—24.
— Nik., Kass., Katoļu 20—1.
— Pawil, Schuhm., Liksnas 6—1.
— Praskowja, Kont., Elizabetes ielā 103—13.
— Praskowja, Lehrn., l. Maskavas ielā 112—3.
— Wlad., Stud., Dzirnavu 133—49.
Fedorowitsch, Paul, Schmied, Pērnavas 12-a—20.
— Pet., m. Palisādu 11/13—2-a.
— Wanda, Dobeles 9—2.
Fedorowitz, Anna, Brīvības 42—20.
— Jahn, Brīvības 12.
— Joh., Direkt., Brīvības 42—20.
Fedosejew, Marie, Fris.-Gesch. Freiheitstr., 17; wohnhaft Vaļņu 20—14.
— Nik., Bmt., Lāču 3—77.
— Olga, Bmt., Lāču 3—77.
Fedosowa, Agnes, Hdlrn., Ieroču ielā 9—3.
— Marie, Schndrn., Valdemāra ielā 11—18.
Fedossow, Claudia, Alberta 1—14.
— Fedor, Lehr., Alberta 1—14.
Fedotjewa, Anna, Kr. Barona ielā 126—38.
Fedotow, Abr., Vitebskas 18—3.
— Anna, Schndrn., l. Lāču 13—8.
— Joh., Aufs., Zentralgefängnis, 1—21.
— Karoline, Dw., l. Nometņu ielā 11—8.
— Katharine, Schndrn., Kalnciema ielā 26—4.
— Leon, Verk., m. Kalēju 18—10.
— Marie, Hospitāļu 15—16.
— Marie, l. Maskavas 134—29.
— Marie, Hdlrn., Kalnciema 26—4.
— Nik., Schloss., Schreyenbusch, V. Querlin. 16—7.
— Nik., Schuhm., l. Nometņu 11—8.
— Saweli, Masch., Zilupes 4—1.
— Marie, Lehrn., Kr. Barona 7—3.
— Marie, Lehrn., Kaļķu 30—8.
— Marie, Schndrn., Kalnciema 26—4.
— Feodosia, Schndrn., Valmieras ielā 43—10.
— Xenia, Wärt., Kuņgu 30—5.
Fedotowsky, Jak., Schuhm., Šoneru ielā 3—5.
— Joh., Instr., Ģertrūdes 110—15.
— Th., Schuhm., Šoneru 5—5.
Fedrowitsch, Rob., Bmt., Pilsoņu ielā 10—2.

Gustav Fedrowitz
Vergoldungs- und Bildereinrahmungs-Atelier
gegründet 1885
Vaļņu ielā (Wallstr.) 12
Werkstatt: gr. Jakobstr. 28, W. 19

Gustav Fedrowitz, G. V., Vergolderei u. Bilderrahmen, Handl.: Vaļņu ielā 12, Werkst.: l. Jēkaba 28—8. Inh.: Gust. Fedrowitz.
Fedrowitz, Herm., Verk., l. Jēkaba 28—8.
Fedrowitz, Grete, Wirt., Muitas ielā 4—17.
— Gust., Inh. d. F-ma Gust. Fedrowitz, Jēkaba 28—8.
Fedulow, Susanne, Brīvības ielā 109—22.
Fegorow, Jelifery, Kfm., l. Maskavas ielā 132—15.
Fehgedings, Arth., Ing., Stabu 65—4.
Fehnhaus, Alex., Schuhm., Lienes ielā 17—6.
Fehrmann, Christ., Kommiss., Kalnciema 12—2, Tel. 94002.
— Ernst, Prof., Baznicas 4—4.
— J., l. Smilšu 10.
— Wilhelm, Hsb., Jachtkluba 7.
Feierabend, Albert, Buchh., Elizabetes 22—37.
— Aug., Bmt., Katrinas d. 19—12.
— Edg., Maler, Kīpsalas 4—3.
— Erika, Verk., Valdemāra 18—12.
— Ernst., Tischlr., Bolderaa, Jaunā ielā 19—3.
— Ferd., Bäck., Kīpsalas 4—6.
— Karl, Kont., m. Kalēju 16—6.
— Pauline, Ķīpsalas 4—1.
Feierberg, Wold., Poliz., Valmieras ielā 28—9.
Feiertag, Danjuschewsky & Schön, H. III., Drogen u. Chemikalien en-gros., Inh.: Max Feiertag, Samuel-Wulf Danjuschewsky u. Israel Schön, Mārstaļu 20/22, Tel. 20879.
J. Feiertag u. Co. Agentur u. Kommission, Valdemāra 57/59, Tel. 92216.
Feiertag, Abram, Arzt, Kaļķu 11—5, Tel. 20183.
— Dorothea, Stud., Baznīcas 32—4.
— Emil, Stud., Kaļķu 11—3.
— Johanna, Blaumaņa 29—14.
— Konst., Arzt, Kaļķu 11—3.
— Max, Prov., Baznīcas 32—4.
— Sarah, Lehrn., Baznīcas 32—4.
Feifenbinder, Feiga, l. Ķēniņu 14—7.
Feiff, Georg, Lehrl., l. Kalēju ielā 55—5-b.
Feigast, Joh., Hsb., l. Lāču 15—10.
Feige, Gust., Ing., Brīvības 6—18.
— Hilda, Wirt., Vilandes 3-a—15.
Feigel, Mendel, Matīsa 119—7.
— Sarah, Matīsa 119—7.
Feigelmann, Abr., Kfm., l. Palisādu ielā 12—3.
— Afr., Handschuhm., Kārļa 19—10.
— Chaja, Kass., Skārņu 9—4.
— Feiga, Wärt., Skārņu 9—4.
— Meier, Commis, Ģertrūdes 69/71—19.
— Salm., Kfm., Ģertrūdes ielā 69/71—6.
J. Feigelson, Konditorei, Matīsa 36, Tel. 96278.
— Abr., Musik., Gogoļa 4/6—8.
— Isr., Gogoļa 4/6—8.
— Jak., Kfm., Matīsa 41—13.
Feigensohn, Eva, Buchh., Stabu 61—71.
Feigensohn, Salman, Kfm., Stabu ielā 61—71 .
Feigerson, Chaja, l. Kalēju 59—3.
— Jak., Fleisch., l. Kalēju 59—3.
J. Feigin, Schuhw., Šķūņu 5, Tel. 23979-96879.
S. Feigin, Konf.-Fabrik u. Niederl., Avotu 53/55, Tel. 91958.
— Gena, Zahnärztin, Antonijas ielā 16—1.

— Gdali, Kfm., Lāčplēša 124—4.
— Hirsch, Holzbr., Antonijas 16—1.
— J., Inh. d. F-ma J. Feigin, Tirgoņu 4—3.
— Sam., Kfm., Avotu 53/55—23.
Feiginow, Salman, Holzbr., Popova 3-a—100.
— Rachil, Popova 3-a—100.
Feiglusow, L., Kfm., Parka 1—2.
Feigmann, Chaim. Buchb., Dzirnavu 155—29.
— Dimitr., Stud., Ļermontova 6—10.
— Gust., Kontr., Ļermontova 6—10.
— Theod., Bmt., m. Nometņu 15—17.
Feihazowitsch, Anna, Lehrn., Valdemāra 39—12.
— Neiron, Lehrn., Valdemāra ielā 39—12.
Feil, Alfr., Blaumaņa 34—1.
— Karl, Hsb., Blaumaņa 34—1.
— Triene, Hsb., Dünamünde, Pļavu ielā 19.
Feiler, Albert, Brīvības 147-a—21.
Feimann, Buchb., Lapu 3-b—9.
Fein. Wlad., Bmt., Hospitāļa 3—6.
Feinberg, Ida, Juŗa Allunana 2—4.
— Jenny, Kont., Lāčplēša 23—10.
— Schlom, Verk., Marijas 91/93—7.
Moses Feingold, H. III., Sattlerzutaten u. Sattlerwerkst., l. Grēcinieku 32, Tel. 20734.
Feingold, Gers., Sattl., l. Peldu 22—3.
— Mowscha, Kfm., l. Peldu 22—3.
Feinmann, Eugenie, Stud., Tērbatas ielā 1/3—4.
Feinmann, Sam., Zahnarzt, Elizabetes 63—4, Tel. 94646.
Feinsohn, Abr., Kfm., Rīdzenes 4—4.
— Basse, Verk., Rīdzenes 4—4.
— Fruma, Kont., Rīdzenes 4—4.
— Hene, Schndrn., Rīdzenes 4—4.
— Herm., Verk., Marijas 10—38.
— Marie, Rīdzenes 4—4.
Feisack, Herm., Schloss., Rucavas ielā 15—1.
— Jak., Bäck., Daugavpils 19—4.
— Jak., Knecht, Bruņinieku 44/46—21.
— Joh., Karlines 30—5.
— Leo, Sekr., Raiņa bulv. 31—10.
— Pet., Karlines 30—5.
— Wold., Bauinsp., Brīvības 93—28.
Feiselmann, Isidor. Kfm., Brīvības ielā 42—15.
Feit, Friedr., Fuhrm., Vidzemes šos. 24-a—9.
— Idel, Klempn., Rēveles 46—2.
Feitelbaum, Simon, Stud., Dagdas ielā 4—16.
— Jos., Verk., Gertrūdes 4—5.

A.-G. Moritz Feitelberg,
Grēcinieku ielā (gr. Sünderstrasse) 6
Tel. 21064/96664, 22609/95709,
22633/91933 u. 20912.
Mode-Waren, Strumpf-Fabrik

Moritz Feitelberg, Hand. u. Industr. Akt.-Ges., H. I., G. VI., Manufakt.- u. Modewaren, Strumpfwarenfabrik, Glieder d. Verwalt.: M. Feitelberg, A, Mintz, E. Feitelberg u. H. Feitelberg, Kand. H Mintz, l. Grēcinieku ielā 6, Tel. Dir.: 21064-96664; Büro: 22609-95709; Magasin 22633-91933.

Feitelberg & Gotz
gegr. 1903 RIGA gegr. 1903
Brīvības ielā (Freiheitsstr.) 28, Tel. 91786
Grēcinieku ielā (Sünderstr.) 9, Tel. 21070/97370
Schreibwaren u. Postkarten
en gros & en détail

Feitelberg & Gotz, H. III., H. III., Schreibw. u. Postkarten, Inh: Nochum Feitelberg u. Abbe Gotz, Handlungen: Brīvības ielā 28, Tel. 91786 u. Grēcinieku ielā 9, Tel. 21070-97370.
Feitelberg, Henry, Dir. d. A.-G. Moritz Feitelberg. Juŗa Allunana ielā 2—6, Tel. 23755-96755.
— Irene, Lehrn., Juŗa Allunāna 2—2.
— Jossel, Schuhm., Bauskas 3—4.
— Nochum, Inh. d. F-ma Feitelberg & Gotz, Brīvības 28—24.
Feitelmann, Abr., Schndr., l. Ķēniņu ielā 9—3.
— Aron, Avotu 16—3.
— Herm., Kfm., Gertrūdes 54—1.
— Nochum, Schndr., l. Ķēniņu 9—3.
— Rosa, Verk., Gertrūdes 69/71—58.
I. H. Feitelson, Wäschegeschäft, Kr. Barona 10, Tel. 23761-97621.
Max Feitelson, Kommin. u. Agentur, Dzirnavu 62, Tel. 91825.
Feitelsohn, Amalie, Masseuse, Dzirnavu 87/89—11.
— Anna, Studn., Kurmanova ielā 20-a—3.
— Ernestine, Studn., Kurmanova ielā 20-a—3.
— Esther, Kont., Stabu 46/48—84.
— Herm., Dzirnavu 62—5.
— Isaak, Kārļa 21—23.
— Israel, Hsb.-Kfm., Dzirnavu 62—7.
— Itzig, Ag., Kurmanova 20-a—3.
— Lea, Kont., Stabu 46/48—84.
— Max, Vertr., ausl. Firma Dzirnavu 62—10.
— Naftel, Kfm., Mārstaļu 2/4—12.
— Sophie, Stud., Kurmanova ielā 20-a—3.
Feiwusch, Mowscha, Kont., Kr. Barona 24/26—2.
Feklist, Hugo, Schuhm., Karlines ielā 12—2.
Feklistow, Theod., Tulas 19—1.
— Theod., Buchb., m. Kalnu 2—32.
Fekter, Martha, Kont., Juŗa Allunāna 1—3.
Felberg, Jul., Chauff., Marijas 132—30.
Feld, Rive, Marijas 10—57.
Feldbach, Valerie, Wirt., Ausēkļa ielā 4—8.
Feldberg, Alb., Schndr., Apguldes ielā 7—3.
— Alex., Chauff., Matīsa 20—19.
— Alex., Staatskontr., Valdemāra ielā 57/59—19.
— Alfr., Gattersteller, Katrines d. 19—22.
— Anna, Lehrn., Marijas 129—1.
— Bertha, Teleph., Matīsa 74—28.
— Ed., Stud., Gogoļa 13/17—7.
— Herm., Schuhm., Bruņinieku ielā 64—7.
— Jette, Apguldes 3—3.
— Malwine, Lehrn., Gogoļa 13/17—7.
— Marie, Kont., Mārupes 10—6.
— Nik., Bmt., Valdemāra 57/59—19.
— Paul, Knecht, Matīsa 87—27.
— Paul, Schuhm., Bruņinieku ielā 64—7.
— Theod., Schloss., Klusā 21—13.
— Vikt., Schuhm., Vārnu 1—13.
— Amalie, Alberta 1—4.
Feldhaim, Meta, Bmtn., Bruņinieku 28—109.
— Elwire, Kont., Stabu 62—7.
— Theod., Buchb., Stabu 62—7.
— Werner, Stud., Dzirnavu 37—22.
A. Feldhuhn, H. IV., Manuf.- W., Inh.: Abel Feldhuhn, Audēju 10, Tel.-Adr.: Feldhuhn, Weberstr. 10, Tel. 23978-92598.
A. F. Feldhuhn, H. I., Manufaktur-Import, Grosshandl., Inh.: Abe Hirsch Feldhuhn, Tirgoņu 10, Tel. 21358-92257.

Brit.-Lettl.-Handels-Ges.
R. Feldhuhn & Co.
Baumwollspinnerei und Weberei
Sassenhof, Champeterstrasse 36. Tel. 91215
Kontor: Weberstrasse 14. Tel. 23380/90995,
20895/94895, 23378/94878

Brit.-Lettl. Hand. Ges. R. Feldhuhn, & Co., Baumwollspinn.- u. Weberei, Inh.: Raph. Feldhuhn, Leib Scheer u. Noah Günsburg, Sassenhof, Šampētera ielā 36, Tel. 91215. Kontor: Audēju 14, Tel. 20895-94895; 23380-90995, u. 23378-94878.
F. Feldhuhn & E. Leikin. H. III., Manuf.- u. Kurzw., Inh.: Philipp Feldhuhn u. Hesekiel Leikin, Marijas 41.
Raph. Feldhuhn, H. I., Garne u. Manuf.-W., engros, Kungu 14, Tel. 22685-92285. Tel.-Adr.: »Deedsiņi», Postfach 419.
P. Feldhuhn, vorm. Ed. Judelowitz, Lederhandlung, Ķemerejas 12, Tel. 21299.
Feldhuhn, Abel, Inh. d. F-ma A. Feldhuhn, Kurmanova ielā 20-b—4.
— Abr., Kfm., Strēlnieku 1-a—6.
— Aron, Kfm., Kuģu 11—27.
— Dav., Fuhrm., l. Maskavas 62—30.
— Elias, Kfm., Ūdensvada 6—1.
— Elja, Schuhm., Matīsa 27—57.
— Hirsch, Strūgu 3—9.
— Israel, Verk., Lāčplēša 51—2.
— Leib, Kfm., Audēju 8—5.
— Leiba, Verk., Dzirnavu 117—2.
— Leika, Krkpfleg., Audēju 8—5.
— Philina, Verk., Gertrūdes 42—6.
— Preidel Kfm., l. Jaunavu 13—4.
— Raph., Mitinh. d. Brit.-Lettl., Hand. Ges. R. Feldhuhn & Co. Audēju 14, Tel. 23378-94878.
— Raph., Inh. d. F-ma R. Feldhuhn, Raiņa bulv. 21—3, Tel. 22685-92285.
— Raph., Verk., Lāčplēša 51—2.
— Sarah, Dzirnavu 117—2.
— Seine, Dzirnavu 102-a—16.
— Sette, Ärztin, Gertrūdes 42—6.
— Ulrich, Verk., Valdemāra 39—21.
— Wulf, Verk., Dzirnavu 102-a—16.

Adolf Feldmann, H. II., Lebensmittelhandlg., l. Ķēniņu 17, Tel. 20588-95906.

Alex. Feldmann, H. III., Vertretungen u. Agenturen, (Stahl u. Eisenw., landw. Maschinen u. s. w.), Inh.: Alex., Feldmann, Prok.: Herb. Eichbaum, Brīvības 97, Tel. 94800.

Hugo Feldmann, Photographie, Kr. Barona 44, Tel. 96182.

K. Feldmann, Kupferschmiede u. autog. Schweissung., Rēveles ielā 57, Tel. 93977.

M. Feldmann, Parfüm. u. Drogengesch., Brīvības 31, Tel. 98124.

Technisches Büro Rob. Feldmann, H. I., Techn.-Büro (Kohlen, Metall u. s. w.), Inh.: Rob. Feldmann, l. Smilšu 1/3, Tel. 22014-91514.

Valentin Feldmann, Baznīcas iela 27/29 **Telefon 92000**

Valentin Feldmann. H. I., Agentur u. Kommission, Inh. Valentin Feldmann, Baznīcas 27/29, Tel. 92000.

Feldmann, Adolf, Bahnbmt., Ģertrūdes **103—16.**
— Adolf, Kfm., l. Grēcinieku 7—4.
— Agnes, Schndrn., Ģertrūdes ielā 62—63.
— Alex., Matīsa 111—12.
— Alex., Inh. d. F-ma Alex. Feldmann, Brīvības 97, Tel. 4800.
— Alex., Feuerw., Turgeņeva 6—4.
— Alex., Schloss., Vārnu 22—21.
— Alph., Fuhrm., Rēveles 35—54.
— Alice, Hermaņa 7—1.
— Alma, Erzieh., Elizabetes 77—13.
— Amalie, Garderob., Kalnciema ielā 25-a—5.
— Amanda, Elizabetes 8—7.
— Andr., Schloss., Plienes 3—3.
— Andr., Schndr., Popova 3-a—13-b.
— Anna, l. Alūksnes 3—62.
— Anna, Bmtn., Bauskas 2—8.
— Anna, Hsb., Bolderaa, Smilšu ielā 12—1.
— Ansis, Buchh., Marijas 11—7.
— Arn., Akmeņu 20—9.
— Arn., Pharm., Lāčplēša 59—22.
— Arth., Lehrl., Akmeņu 20—9.
— Arth., Schloss., Gogoļa 14—3.
— Arv., Kont., Slokas 33/35—4.
— Bernh., Kondit., Ģertrudes ielā 40—14.
— Bernh., Schulleit, Stabu 18—6.
— Chaim, Kfm., Kurmanova 12—9.
— Chaim, Mützenm., Matīsa 41—16.
— Chr., Insp. d. Grundsch., Stabu ielā 62—23.
— Chr., Kondukt., Katoļu 30—62.
— Christ., Kondukt., Brīvības 125—9.
— Ed., Elektrotechn., l. Maskavas 61—9.
— Ed., Lehr., Vitebskas 45—1.
— Edda, Sasmakas 8—1.
— Edg., Kalnciema 31—12.
— Eleonora, Bmtn., Karlines ielā 16—18.
— Elisabeth, Rēveles 35—54.
— Ella, Maschschr., Tērbatas ielā 65—12.
— Ella, Schndrn., Bāriņu 7—4.
— Elsa, Hermaņa 7—1.
— Elsa, Lehrn., Valdemāra 69-a
— Emilie, Hdlrn., Mārupes 1-a—3.
— Emilie, Schndrn., Popova ielā 3-a—155.
— Erh., Stud., Baložu 37—15.
— Erna, Schndrn., Lāčplēša 59—22.
— Ernst, Buchh., Rīdzenes 17—3.
— Ernst, Hsb., Bolderaa, Kalēju 24.
— Ernst, Masch., Bolderaa, Kalēju ielā 24—1.
— Eugen, Schloss., Elijas 12—5.
— Fritz, Maiznicas 7—1.
— Fritz, Aufs., Kalnciema 25-a—5.
— Fritz, Chauff., Uniona 12—5.
— Fritz, Tischlr., Tērbatas 83—6.
— Georg, Bmt., Valdemāra 69-a—7.
— Hans, Mat.-Verw., Meža 12—2.
— Harald, Chorsäng., Stabu 62—23.
— Heinr., Fuhrm., Hospitāļu 39—26.
— Heinr., Kfm., Lapu 14/16—1.
— Helene, Brīvības 28—41.
— Hertha, Kont., Cēsu 32—20.
— Herm., Geschäftsf., l. Zirgu ielā 9/11—13.
— Hugo, Mont., l. Jaunielā 5—4.
— Hugo, Phot., Lāčplēša 65—12.
— I., Strēlnieku 1-a.
— Jahn, Gärtn., Baltāsmuižas ielā 8-a—6.
— Jak., Dw., l. Zirgu 17-8.
— Jak., Kfm., Kalnciema 83—15.
— Jak., Schloss., Gogoļa 14—3.
— Jenny, Schndrn., Vilipa 3—1.
— Joh., Cēsu 32—20.
— Jahn, Katoļu 58—105.
— Julie, Schndrn., Vārnu 22—25.
— Jahn, Buchh., Ģertrūdes 34—20.
— Joh., Buchh., l. Grēcinieku 7—4.
— Joh., Hsb., l. Nometņu 47—4.
— Joh., Landw., Purvciema ielā 89-a—1.
— Joh., Zollaufs., Daugavgrīvas ielā 16—13.
— Jul., Abt.-Führ. d. Völkerb.-Abt., Kr. Barona 52—27, Tel. 99038.
— Karl, Kfm., Sētas 1—11.
— Karl, Koch, Trijādības 9/11—9.
—Karl, Maurer, Mārupes 1-a—3.
— Karl, Schloss., Marijas 127—19.
— Karl-Herm., Techn., Hermaņa ielā 7—6.
— Klara, Kont., Ausēkļa 4—12.
— Leiba, Werkst.-Inh., Skolas 12—11.
— L., Lāčplēša 87.
— Marie, Trijādības 12—20.
— Marie, Bmtn., Pētrinciemā, 82.
— Marie, Buchh., Trijādības 12—20.
— Marie, Drog., Brīvības 15—13.
— Marie, Schndrn., Slokas 29—10.
— Marie, Schndrn., Vīlipa 3—3 .
— Marie, Schulleitn., Stabu 18—6.
— Mart., Grodņas 2-a—1.
— Martha, Schausp., Kr. Barona ielā 31-a—10.
— Martha, Schndrn., Marijas ielā 117—28.
— Martha, Stud., Kr. Barona ielā 82—6.
— Martha, Web., Matīsa 43—19.
— Mendel, Schneid., Gogoļa 21—4.
— Milda, Lehrn., Elizabetes 80—22.
— Schndrn., Matīsa 73—8.
— Milda, Schndrn., Plienes 3—3.
— Milly, Schausp., Lāčplēša ielā 40—2.
— Mowscha, Schuhm., Stabu ielā 92—46.
— Natalie, Schndrn., Vīlipa 3—1.
— Nik., Dw., Raiņa bulv. 33.
— Nik., Mont., Matīsa 68—19.
— Nik., Tischlr., Bruņinieku 42—24.
— Nina, Lehrn., Pļavas 2—33.
— Olga, Schndrn., Stabu 56—17.
Osw., Rīdzenes 4—10.
— Otto, Kass., Bruņinieku 42—24.
— Otto, Kass., Sētas 1—6.
— Paul, cand. rer. merc., l. Maskavas 245, Tel. 92223.
— Paul, Fabr.-Dir., l. Maskavas ielā 237—1.
— Paul, Zahnarzt, Brīvības 51—5.
— Pauline, Kont., Vārnu 22—21.
— Pet., Šauļu 1—1.
— Pet., Sänger, Dzirnavu 34-a—36.
— Pet., Wege-Ing., Stabu 18—10.
— Reinis, Stud., l. Nometņu 47—4.
— Rob., Zvaigžņu 2—34.
— Rob., Dw., Kalnciema 99-b—9.
— Rob., cand. rer. merc., Brīvības ielā 97, Tel. 920-34.
— Roche, Verk., Stabu 92—46.
— Rud., Bmt., Stabu 6—22.
— Sander, Palangas 8—7.
— Selma, Studn., Gogoļa 4/6—9.
— Senta, Brīvības 97—6.
— Senta, Ģertrūdes 62—63.
— Sophie, Wirtsch., l. Zirgu ielā 9/11—13.
— Tege, Stabu 92—46.
—Theod., Bmt., Tērbatas 65—12.
— Valentin, Kfm., Baznīcas ielā 27/29—2.
— Valentine, Mus., Bruņinieku 42—24.
— Wera, Hermaņa 7—3.
— Wera, Maschschr., Pulkv. Brieža 7—18.
— Vikt., Bäck., Matīsa 57—38.
— Wilhelmine, Journ., Volguntes ielā 45—3.
— Wilma, Kont., Lāčplēša 59—22.
— Willy, Bmt., Lejas 1—6-a.
— Willy, Stat.-Chefsgeh., Sassenhof, Stat.-Geb.
— Wolf, Verk., Matīsa 27—53.
Feldmohn Jahn, Wäsch., Slokas ielā 27—4.

Arth. Feldner, G. V., Anfert. v. Fischnetzen, Matīsa 21, Tel. 96625.

Feldner, Arth., Kfm., Stabu 49-a—8.
Feldorff, Jek., Schuhm., Marijas 80—13.
Feldschau, Emil, Fris., Brīvības ielā 84—3.
Feldsohn, Karl, Ag., l. Maskavas ielā 50—1.
Feldström, Balduin, Zahnarzt, Andr. Pumpura 5—4.
— Nik., Zahnarzt, Brīvības 33—10.

S. Feldt & J. Joffe, H. II., Lederhdlg., Inh.: Samuel Feldt u. Isaac Joffe, m. Grēcinieku 1, Tel. 23458-93324.

Feldt, Adolf, Schuhm., Popova 5—2.
— Amilde, Erzieh., Elizabetes 9-a—15.
— Anni, Bonne, Karlines 3/5—20.
— Bertha, Bmtn., Stabu 77—4.
— Ella, Vilandes 3-a—4.
— Else, Kass., l. Zirgu 17—5.
— Emil, Buchh., Lāčplēša 27.
— Eva, Kfm., Matīsa 89-a—8.
— Hans, Stud., Ropažu 15—1.
— Leop., Bmt., Stabu 23—15.
— Wilh., Färb., Grāvmuižas 14—1.
— Wilh., Maler, Kuldīgas 39—2.

Feldton, Natan, Kont., Dzirnavu 113.
Feldweg, Reinh., Prof., Eksporta ielā 5—14.
— Theod., Stud., Eksporta 5—14.
Felitan, Elektrotechn.-Gesch u. Werkst., Brīvības 3, Tel. 96431.
Felitan, Arno, Ing., Kr. Barona 7—15.
Felkau, Ign., Kutsch., Ganību d. 3—25.
Felko, Else, Lehrn., Daugavpils 55—18.
Felldin, Anna, Antonijas 14-b—22.
— Anton, Verk., Antonijas 14-b—22.
Fellers, Indr., Schmied, l. Nometņu ielā 5—7.
Fellmann & Blumenfeldt, H. III., Kolonialw., Naphtaprodukte u. Galanteriew., Inh.: Raph. Fellmann u. Salm. Blumenfeldt, Kr. Barona 24—9, Tel. 95019.
Fellmann, Dav., Verk., Valdemāra ielā 57/59—42.
— Hona, Parka 1—4.
— Naum, Mitinh. d. F-ma S. Patzkin & N. Fellmann, Marijas 55—14, Tel. 95069.
— Meilach, Fleisch., Marijas 105—7.
— Meilach, Kfm., Tērbatas 86—4,
— Raph., Hsb., Kr. Barona 24—9.
— Raph., Kfm., Kr. Barona ielā 24/26—9.
Fels, Karl, Buchh., Hospitāļa ielā 24-a—9.
Felsberg, Ernst, Prof., Tel. 94587.
Felsch, Emil, Klempn., Pērnavas ielā 25—40.
Felsen, Ilse, Pļavas 9—16.
— Joh., Buchh., Zvanu 9—6,
— Joh., Hsb., Kundsingsholm 10 Lin. 8.
— Joh., Mech., Rēveles 77—81.
Felser, Alph., Hsb., Stettinas 6—1.
— Hugo, Bmt., Brīvības 100—27.
— Julie, Bruņinieku 81—7.
— Martha, Wirtn., Stettinas 6—1.
— Max., Noliktavas 5—8.
— Max, Hsb., Visbijas pr. 30.
Felsko, Auguste, Kont., Slokas 10—3.
Felsko, Ella, Krkpflg., Bruņinieku ielā 5.
— Ella, Krkpfleg., Lāčplēša 26—3.
— Elsa, Elizabetes 31—5.
— Erna, Kass., Lāčplēša 17—7.
— Georg., Verk., Lāčplēša 26—3.
— Ilona, Kont., Slokas 10—3.
— Karl, Tischlr., Slokas 10—3.
— Ludmilla, Lāčplēša 17—7.
— Wilh., Bmt., Elizabetes 31—5.
Alex. **Felskow**, G. V., Bäck., Dzirnavu ielā 52.
Felskow, Alex., Bäcker, Dzirnavu 52—1.
— Elfriede, Merķeļa 11—15.
Feltenstein, Rocha, Avotu 13—20.
Feltin, Fritz, Landw., l. Zolitūdes ielā 5—1.
Feltmann, Dina, Valmieras 39—15.
Felwer, Fritz, Kont., Stintseestr., Gesinde Maile, 1.
Felz, Anna, Viehm., Malkas 10—1.
— Jak., Viehkn., Malkas 10—1.
Fenschan, Karl, Uhrm., Kārļa ielā 17—21.
Fennberg, Pauline, Lehrn., Lāčplēša ielā 60—4.

Fender, Katharina, Krāsotāju ielā 13—61.
Fenge, Joh., Schrifts., Stabu 95—14.
Fenger, A., Dir. d. «Bergenske Baltic Transp. Ltd.», Bezdelīgu ielā 1, Tel. 94274.
Fengler, Aug., Schuhm., Valmieras ielā 13—2.
— Marie, Trijādības 28—1.
Fenhahn, Edg., Verk., Stabu 20—17.
— Wilh., Tischlr., Vārnu 9—64.
Buchdruckerei «Feniks», A. Lipschütz & P. Schneidermann, G. V., Inh.: Alex. Lipschütz u. Pinchus Schneidermann, L. Grēcinieku 1—5-a, Tel. 20995
Fenkowsky, Pet., Chauff., Dzirnavu ielā 53-a—5.
Lettl. Trikotagen u. Strumpffabr., «Fennia» Wituchnowsky & Co., G. III., Inh.: Juda Wituchnowsky. Leib Mikulitzky u. Mendel Uller, Dzirnavu 2, Tel. 98149.
Feodor, Jahn, Schloss., Rumpmuižas ielā 9—25.
Feodorow, Andr., Gärtner, Krasta ielā 77—9.
— Ant., Tischlr., Brīvības 125—31.
— Artemi, Stuhlm., Sējas 3.
— Elise, Hndln., Valguma 15/17—13.
— Jahn, Sattl., l. Maskavas ielā 147—2.
— Jefrosine, Fris., Lazdonas ielā 5—30.
— Joh., Maler, Daugavpils 57—15.
— Konst., Bankbmt., Stabu 19—38.
— Konst., Schmied, Ludzas 7—11.
— Mak., Avotu 20—7.
— Olga, Rēveles 45—2.
— Pawel, Gärtner, Krasta 1—2.
— Pet., Hospitāļa 22—6.
— Pet., Schloss., Marijas 126—14.
— Wass., Kfm., Krievu 2—4.
— Wass., Kur., Marijas 1—33.
— Wlad., Apoth., Dzirnavu ielā 103—17.
— Wlad., Kont., Hospitāļa 22—6.
— Helene, Krievu 2—4.
— Karl, Kondit., Aug]u 8-a—1.
Feodotow, Xenia, Hdlrn., Puškina ielā 31—0.
Feodrow, Alex., Schuhm., Ludzas ielā 27—4.
Feoktistow, Nik., Exped., Pulkv. Brieža 13—20.
Ferber, Bernh., Verk., Brīvības ielā 19—9.
Ferberg, Gertrud, Stabu 54—15.
ielā 31—10.
Ferda, Jul., Parka 6—7.
— Jul., Bmtn., Kapu 4—5.
— Lieba, Hsb., Kapu 4—2.
— Olga, Rechnungsf., Kapu 6—1.
Ferdat, Christian, Kont., Kapu 4—4.
Ferder, Karl, Kondit.-Inh., Matīsa ielā 90—4.
Ferdi, Berka, Schuhm., l. Maskavas ielā 41—5.
Ferdinant, Rich., Kurier, Martas 7—5.
Fere, Charlotte, Lehr., Skolas 11—1.
Feremann, Nadeshda, Lehrn., Vidus ielā 3—1.
Ferle, Friedr., Doz., Elizabetes ielā 2—1.
— Meta, Bmtn., Elizabetes 2—1.
— Wold., Bankbmt., Brīvības ielā 10/12—8.

Herren- u. Damen-
MODEN-SALON
A. FERLING
Schneidermeister
Riga, m. Smilšu ielā (kl. Sandstr.) 3
im eig. Hause
Fernsp. 22708/92108. Gegr. 1898
Nur englische Stoffe
in grosser Auswahl

A. Ferling, G. IV., Schneider-Atelier, Inh.: Adolf Ferling, m. Smilšu 3, Tel. 22708-92108.
Ferling, Adolf, Inh. d. F-a A. Ferling, Hsb., m. Smilšu 3.
Fernest, Elisabeth, Marijas 22—17.
— Eva, Bmtn., Matīsa 17—29.
— Indrik, Maurer, Matīsa 17—29.
Ferrari, Nadeshda, Tērbatas 23/25—30
Fesak, Anna, Schndrn., Olivu ielā 13—12-13.
Fescherow, Aron, Buchh., Kurmanova ielā 27—10.
Feslei-Andersohn, Herb., Kfm., Daugavgrīvas 51—2.
Feter, Kerste, Wirtin, Pulkv. Brieža ielā 8—3.
Fetters, Fritz, Masch., l. Ķengaraga 5.
W. Fettler, Miss.-Dir. Hospitāļu 24. Tel. 96093. Miss.-Kont. Lāčplēša ielā 117, Tel. 97999.
Fettler, Rob., Prediger, m. Kalna ielā 14/16—13.
— Wilh., Kont., l. Maskavas ielā 193—4.
— Wilh., Predig., Katoļu 30—69. Tel. 96392.
— Wilh., Predig., l. Maskavas 124, Tel. 96618.
Fetzer, Amalie, Wirtin, Akas 2—3.
— Karl, Schuhm., Kalnciema 112/114—2.
Feuchel, Olga, Schndrn., Bruņinieku ielā 115—138.
Feuerabend, Otto, Kfm., Allažu 8—1.
Feuerberg, William, Schuhm., Bruņinieku 93—10.
Feuereisen, Arn., Arch., Pulkv. Brieža ielā 7—39.
Feweleff, Gerzis, Industr., Ģertrūdes ielā 86—7.
Fewralewa, Lydia, Schndrn., Matīsa ielā 52—56.
Feyerabend, Anna, Kont., Brīvības ielā 89—8.
— Arn., Ing., Hospitaļa 24-b—23.
— Arv., Bankbmt., Skolas 13—10.
— Dagmar, Schul-Leit., Miera 16—10.
— Emil, Buchh., Stabu 6—9.
— Emilie, Pulkv. Brieža 5—3.
— Erich, Kont., Daugavgrīvas 13—5.
— Erna, Lehrn., Miera 16—10.
— Frama, Schndrn., Rūpniecības ielā 1-c—30.
— Gust., Stud., Brīvības 89—8.
— Marie, Zvanu 11—4.
— Marie, Raiņa bulv. 2—7.
— Nik., Stud., Stabu 6—9.
— Rich., Likör-Mstr., Švarcmuižas ielā 10—20.
— Rich., Mstr., Plkv. Brieža 25—7.
— Walter, Apoth., Raiņa bulv. 2—7.

Feyler, Heinr., l. Smilšu 27—2.
— Herb., Verk., Bruņinieku 28—86.
— Nik., Mech., Ernestines 35—7.
— Rud., Maler, Bruņinieku 28—26.
— Wanda, Bruņinieku 28—26.
Feyring, Elisabeth, Marijas 4—27.
«Fiat», Hand. u. Ind. A.-G., Automobile Generalvertreter M. Zitman, Tērbatas 79, Tel. 97490.
Lettländ. Konsumverein «Fiat», Handelt mit div. Waren u. Holz, Präses: A. Schmaeling, Kassierer: P. Swilan, Sekr.: W. Mankewitz, Strēlnieku 1-a, u. Ganu ielā 4.
Rig. Stearin-Lichtfabrik «Fiat-Luks» A. Busch & K. Meesit, G. V., Inh., Alex. Busch u. Karl Meesit. Fabrik: Karlines 28, Tel. 91742, Kontor: Karlīnes 15, Tel. 91585.
Fichimirow, Wlad., Wächt., Putnu ielā 1-a—12.
Fichte, Alex., Kont., Skolas 22—18.
Karl Fichtenberg, H. III., Spedition u. Agenturen, Kaļķu 27/29, Tel. 21541.
Fichtenberg, Arv., Kont., Pērses 4—6.
— Hans, Elek.-Techn., Adlienes 1—1.
— Jur., Offiz., Lāčplēša 62/66—3.
— Karl, Inh. d. F-ma Karl Fichtenberg, Brīvības 93—16.
— Marie, Lāčplēša 62/66—3.
— Theod., Buchh., Katoļu 58—57.
— Wilhelmine, Teleph., Pērses 4—6.
Fickl, Elisabeth, Kass., Mārupes 10—1
— Rosalie, Pens., Mārupes 10—1.
— Sophie, Kont., Mārupes 10—1.
Sch. B. Ficks, Textilw. engros, Brīvības 71/73. Tel. 92882.
Ficks, Jona, Kont., Stabu 16—14.
— Leiba, Kont., Matīsa 119—6.
— Mowscha, Matīsa 119—11.
— Roche, Brīvības 71/73—8.
— Salm., Stud., Brīvības 71/73—8.
— Salomon, Verk., Matīsa 119—11.
— Sarah, Stud., Brīvības 71/73—8.
Fidora, Franz, Prok. d. F-a Alex., Schwartz Söhne, Parka 4—8.
Fieber, Hans, Dw., l. Ķēniņu 4—6.
Fiebig, Fritz, Dzirnavu 3—7.
Treuhand-Genossenschaft. «Fides» gegr. von d. Rig. Kaufmannskammer u. Rig. Fabrikanten-Verein. M. Grēcinieku 1, Geschäftszeit v. 9—2
W. Fiedler & Co., H. II., Techn. Büro, Maschinen, Inh.: Hugo-Herbert, Christ. u. Ernst Peterson, l. Miesnieku 9, Tel. 22532-93632.
Fiedler, Elisabeth, Kont., Lienes 9—77.
— Rich., Holzbr., Lazaretes 2/4—13.
— Wilhelmine, Wirt., Vilandes 7—32.
— Wold., Bäcker, Ģertrūdes 67—4.
Fiehoefer, Ernst, Bmt., Dārza ielā 30/14—2.
Fiekerth, Emilie, Kont., l. Ķēniņu ielā 14—2.
E. Fielhaber, Delikat. u. Kolon.-Handl., Elizabetes 69, Tel. 98208.
Fielhaber, Edg., Kfm., Elizabetes ielā 69—10.
— Elmar, Techn., Talsu 12—10.
— Ida, Katoļu 15—7.
Egon Fielitz, H. II., Agentur u. Kommission, Inh.: Egon Fielitz, Ģildes ielā 4, Tel. 23191-94591.
Fielitz, Eva, Musik., Stabu 18—13.
Figis, Alfr., Dw., Brīvības 18—18.
— Jahn, Heiz., Brīvības 6—25.
— Natalie, Dw., Klusā 15—13.
Fihlup, Anna, Kind. Pfleg., Kurmanova ielā 16—9.

Fijol, Ella, Hdlrn., Dzirnavu 23—3.
Fiksin, Mowscha, Schndr., l. Maskavas ielā 106—30.
Fiksmann, Chail, Schndrn., Marijas ielā 4-a—13.
Filam, Made, Ērgļu 18—8.
Filatow, Andr., Kfm., Gogoļa 8/10—7.
— Claudia, Parka 4—25.
— Dorotheus, Typogr., Rēveles ielā 41/43—57.
— Joh., Stud., Stabu 115/117—38.
— Pet., Lehr., Marijas 42—23.
Filemonowitsch, Amalie, Dobeles 9—3.
— Julie, Kont., Dobeles 9—3.
— Martha, Kont., Dobeles 9—3.
J. Filholds & Co., H. III., Agentur u. Kommission (techn. u. elektrotechn. Bedarfsart. u. div. Waren), Inh.: Juris Filholds u. Gust. Weinberg, Kaļķu 11, Tel. 20138, Tel.-Adr.: Kabel—Riga.
Filholds, Juris, Inh. d. F-ma J. Filholds & Co., Valdemāra 3—12.
Filimonow, Sinaide, Verk., Sadovņikova ielā 43—1.
— Steph., Sadovņikova 43—1.
Filins, Konstanze, Lehrn., Kronvalda bulv. 6—11.
Filipow, Alex., Grav., Pionieru 9—77.
— Al-dra, Schrifts., l. Nometņu 33—8.
— Claudia, Schrifts., l. Nometņu 33—8.
— Eugenie, Verk., Ģertrūdes 56—16.
— Joh., Psalm., l. Nometņu 33—8.
Filipowitsch, Al-der, Kfm., Rēveles ielā 72—6.
— Ottilie, Stabu 40—16.
Filipowitz, Sigism., Kurier, m. Jaunielā 3—2.
Filipowsky, Justin, Poliz., l. Lāču ielā 9—22.
— Vikt., Tapez., Klusā 21—18.
Filipp. Indrik, Kutscher, Augustines ielā 12—75.
— Krisch, Kutsch., Augustines ielā 12—75.
— Milda, Strick., Augustines 12—75.
Filips, J., Kr. Barona 136.
Filipson, Alwine, Teleph., Kuģu ielā 11—28.
— Emilie, Krkpfleg., Kr. Barona ielā 108—14.
— Emma, Hdlrn, Ērgļu 12—77.
— Indr., Maurer, Jelgavas š. 37—1.
— Jahn, Mitinh. d. F-a Karl Ginter & Co., m. Smilšu 1.
— Jek., Commis., Lienes 9—60.
— Marie, Tēraudlietuves 15—15.
— Melita, Elizabetes 3—16.
— Natalie, Kuģu 11—28.
— Pet., Dw., Elizabetes 3—16.
— Theod., Maurer, Jelgavas š. 37—1.
Filistowitsch, Stephan, Gärtn., l. Maskavas 183—24.
Filk, Adolf, med.-Feldsch., Skrundas ielā 5—1.
— Adolf, med. Feldsch., l. Lāču ielā 9—19.
Filka, Jak., Fuhrm., l. Lāču 9—63.
Filke, Heinr., Dw., Kapseļu 6—5.
Filkow, Grigorij, Stud., Daugavpils ielā 22—4.
— Joh., Stud., Daugavpils 22—4.
Fillinger, Ant., Kelln., Dzirnavu ielā 66—54.
Filmanowitsch, Wladisl., Schmied, Valmieras 28—11.
— Metschesl., Feldsch., Valmieras ielā 45—65.

Akt.-Ges. Film-Union A. GUTZMANN
Zentrale: Riga, Baznicas ielā (Kirchenstr.
Telegr.-Adr.: „**Filmunion**“. Tel. 90920
Filmverleih in Lettland, Estland, Finnland, Lita
Verkaufslager v. Kino-Apparaten u. sämtl.-Zube

Akt.-Ges. «Film-Union» A. Gutm H. I., Vermietung v. Kinofilms Hand. mit. Kinoapparaten, Präses: A. Gutzmann, Glieder d. Verwalt.: Wera Gutzmann, Dis Dir.: P. Krieg. u. K. Frutko, Ba nīcas 3, Tel. 90920.
Filonow, Alex., Kont., l. Maskavas ielā 112-a—7.
— Andr., Techn., l. Maskavas ielā 112-a—7.
— Milda, Stud., Stabu 29—36.
Filser, Dav., Bmt., Kfm., Kalnciema ielā 26-b—1.
Filups, Ed., Verk., Tirgoņu 9—7.
Fimbers, Aug., Lok.-Mstr., m. Pa sadu ielā 11/13.
— Joh., Mont., Stabu 67/69—11-a.
— Livia, Tax., Stabu 67/69—11-b.
— Pet., Depotmeist., Šķirot, stac.
— Pet., Holzarb., Konsuļa 4—2.
— Sophie, Stabu 67/69—11-a.
— Sylvia, Bmtn., Stabu 67/69—11-
— Theod., Bmt., Dārzaugļu 10—1
Finagejew, Anfisa, Stabu 79—3.
— Karl, Ģildes 4—5.
— Marie, Wirt., Šķūņu 17—9.
— Nik., Dw., Šķūņu 13—9.
— Rodion, Tapez., Stabu 79—3.
Finagufa, Efimija, Erzieh., Ganu 4—
Finberg, Henry, Prok. d. F-ma Jos Gitelson, Ģertrūdes 91—10.
— Hirsch, Kont. Inh. Lāčplēša ielā 23—10.
— Lina, Kont., Lāčplēša 23—10.
Finck, sieh auch Fink.
Finck, Irene, Kont., Pulkv. Brieža ielā 7—49.
— Margarete, Kont., Pulkv. Brieža ielā 7—49.
— Joh., Dw., Brīvības 196—7.
M. Fingelstein, Knopf u. Plissè-Wer statt, Kr. Barona 44, Tel. 94343
Fingelstein, Meier, Kfm., Kr. Barona ielā 44—11.
— Wulf, Exped., Ganu 4—33.
Finger, Arvid, Bäck., Popova ielā 3-a—146-a.
— Bernh., Schndr., l. Aldaŗu 11—1.
— Bernats, Torņa 17—3.
— Liba, Matīsa 101—46.
Finger-Lewin, Itzig, Ag., m. Grēcinieku 2—4-b.
Fingerhut, Heisel, Fleisch., Dzirnavu ielā 119—34.
— Paul, Musik., Stabu 60—2.
Finibers, Ed., Stud., Bruņinieku 22—
Karl Fink, G. V., Böttcherei, Cēsu 17
Fink, sieh auch Finck.
Fink, Adolf, Bruņinieku 71—47.
— Christine, Palīdzības 12—24.
— Christine, Dw., Merķeļa 5—9.
— Erna, Kass., Bruņinieku 71—47.
— Eug., Phot., l. Maskavas 179—1.
— Ferd., Kfm., Ģertrūdes 108—11.
— Irmgard, Kass., Bruņinieku ielā 71—47.
— Olga, Stabu 116—24.
— Sigfried, Bruņinieku 71—47.
— Vict., Techn., Palīdzības 12—24.
— Wold., Schloss., l. Kalnu 2—3.

am Finkelmann u. Moisei Kleinhaus, H. I., Agentur u. Kommission, (Edelsteine u. Edelmetall), Valņu 3/5—18-a, Tel. 22289-92689.
am Finkelmann, Kungu 1, Tel. 20439.
Finkelmann u. M. Abramowitsch, Marijas 17, Tel. 97778.
elmann, Ida, Kfm., Dagdas 4—1.
Meier, Bäck., Dagdas 4—1.
Mendel, Kfm., Matīsa 16—1.
Salom., Kfm., Brīvības 75—7.
Salm., Kfm., Dagdas 4—1.
aham Finkelstein, G. V., Zunahtm., Udenswada ielā 5.

PORT Akt.-Ges. EXPORT
Finkelstein, Riga
Münstereistr. 8/10. Tel. 22246/92546u, 96086.

ort-Export Akt.-Ges. J. Finkelstein. H. I., Direktore: J. Finkelstein, S. Finkelstein u. J. Rabinowitsch, l. Minsterejas 8/10, Tel. 22246-92546 un 96086.
elstein, Abr., Juwelier, Kungu ielā 1—16.
Abr., Zunahtm., Baznīcas ielā 27/29—20.
Behr, Schndr., l. Maskavas ielā 106—18.
Boris, Kont., Skolas 14—4.
Chaim, Kfm., l. Maskavas 39—1
Idel, Inh. d. F-ma I. Finkelstein, l. Minsterejas 8/10—14.
Joh., Stud., Brīvības 176—3.
Jos., Stud., Skolas 11—18.
Merka, Schndrn., Dagdas 4—3.
Michle, Schndrn., Dagdas 4—3.
Mos., Zunahtm., Lāčplēša ielā 114—12-a.
Noson, Bäcker, l. Maskavas 45—1
Ossip, ver. Rechtsanw., Elizabetes 45/47—6, Tel. 92911.
Rebekka, Strick., Dagdas 4—3.
Riwa, Zunahtm., Baznīcas ielā 27/29—20.
Rocha, Hdlrn., Puškina 2—4.
Salom., Kfm., l. Minsterejas ielā 8/10—14.
enfuss, Elisabeth, Akmeņu ielā 15—60,
Erna, Kont., Rūjienes 4.
enstein, Paul, Kfm., Brīvības ielā 176—3.
ler, Alex., Bankier, V. Jelgavas ielā 5—3.
Anna, V. Jelgavas 5—1.
Nik., Kont., V. Jelgavas 5—2.
Olga, V. Jelgavas 5—4.
Pet., Lotse, V. Jelgavas 5—2.
Wass., Nachtw., V. Jelgavas 5—4.
mann, Chaije, Schndrn., Ģertrūdes 91—28.
Feige, Strick., Ģertrūdes 91—28.
Lina, Schndrn., Ģertrūdes 91—28.
Moses, Schuhm., Kurmanova ielā 29—20.
T., Schuhm., Ģertrūdes 91—28.
esen, Erik, Bmt., Švarcmuižas ielā 10—23.
cks, Wilh., Parlam.-Gl., Elizabetes ielā 31-a—2.
ut, Maximil., Bmt., Brīvības ielā 30—9.
k, Leiba, Lāčplēša 52/54—22.

I. Firkowitsch, Tabakhandl., m. Kalēju ielā 34. Tel. 23332-96786.
Firkowitsch, Jos., Kfm., Gustava ielā 6—2.
Firks, Ada, barmh.-Schw., Miera ielā 3—11-a.
Leiser Firkser, H. III., Schuhwhdlg., Kaļķu 16, Tel. 20486.
Firkser, Abr., Uhrm., Brīvības ielā 54/56—22.
— Alex., Kfm., Kr. Barona 31-a—12.
— Esther, Verk., Ģertrūdes 16—9.
— Lea, Verk., Ģertrūdes 16—9.
— Leiser, Inh. d. F-ma L. Firkser, m. Kalēju 24—1.
— Levin, Ģertrūdes 16—9.
— Samuel, Uhrm., Marijas 9—14.
Firkus, Ed., Valdemāra 62—6.
— Wold., Valdemāra 62—6.
Firs, Jahn, Bahnarb., Duntes 52-a—6.
Firsahn, Alph., Tischl., Brīvības ielā 103—53.
Fisker, Haja, Jēkabpils 6—9.
— Abr., Schndr., l. Maskavas ielā 50—24.
Firsow, Alex., Verk., l. Ķēniņu ielā 12—23.
— Anastasia, Schndrn., l. Ķēniņu ielā 12—23.
— Klaudia, Schuhm., Daugavpils ielā 10/12—39.
First, Abraham, Klempn., l. Maskavas 33—5.
— Elisabeth, Dw., Kungu 13—7.
— Sine, Klempn., Dzirnavu 18—7.
Firstin, Alide, Plätt., Alzungas 9—2.

A.G. Thos Firth & Sons
Riga, Peitaustr. 9/11. Tel. 21266
Siehe Branchen-Register
Feilen, Sägen, Stahl und Werkzeuge.

Firth, Thos & Sons, Ltd., Vertreter H. Buxel, Peitavas 9/11, Tel. 21266
Fisch, Dav., Verk., Dzirnavu 132—24.
— Dweira, l. Palisadu 14—8.
— Isaak, Verk., Dzirnavu 132—24.
— Mendel, Kfm., Sadovņikova ielā 17—20.
— Perez, Glas., Dzirnavu 2.
Fischberg, Dimitri, Brīvības 2/4—10.
Hirsch Fischberg, G. V., Zahntechn.-Labor., Teatŗa 1, Tel. 22384-95384
— Hirsch, Zahntechn., Teatŗa 1—7.
Fischer & Co., H. II., Agentur u. Kommission (Mode u. Kurzw.), einz. off. Gesellsch., Hugo Fischer, m. Kalēju 16, Tel. 23158-91902, Tel.-Adr.: «Fischerco».
Franz Fischer, H. III., In- u. ausl. Zeitschriften, l. Ķēniņu 13, Tel. 22389-98979.
Jul. Fischer, G. V., Mech.-Werkst., l. Kalēju 50.
Fischer, Abr., l. Minsterejas 11—6.
— Adolf, Hsb., Jelgavas š. 82.
— Alex., Ag., Strēlnieku 15—2.
— Alex., Kfm., Maiznieku 6—4.
— Al-dra, Verk., Tērbatas 33/35—22.
— Alide, Lehrn., Ļermonotova 6—17.
— Alma, Klav.-Lehrn., Ļermontova ielā 6—17.
— Anna, Avotu 52—24.
— Anna, Valmieras 31—5.
— Anna, Handarb., Ģertrūdes 99—58
— Ant., Prok., Daugavpils 55—24-b.
— Arth., Maler, Bruņinieku 47—8.
— Aug., Intend., Valdemāra 36-a—1.
— Barnabas, Dw., Šampētera 75—2.
— Charlotte, Kont., Kr. Barona ielā 49—16.
— Dorothea, Dzirnavu 43—2.
— Edg., Förster, Gregora 4—5.
— Edg., Goldschmied, Kurmanova ielā 29—8.
— Elisabeth, Schndrn., Merķeļa 7—3
— Emeline, Lehrn., Ļermontova ielā 6—17.
— Emil, Ausekļa 2—9,.
— Emilie, Choristin, Vilandes 3—22.
— Ernst, Kont., Valdemāra 27/29—14
— Ernst, Zollkl., Dzirnavu 43—2.
— Eug., Klempn., Vilandes 3-a—22.
— Eug., Lehr., Brīvības 34—5.
— Eug., Techn., l. Ķēniņu 11—6.
— Eveline, Kapu 8—3.
— Franz, Inh. d. F-ma Franz Fischer, Teatŗa 4—4.
— Friedr., Gärtn., Zalves 102—1.
— Fritz, Bäck., Rēveles 89—8.
— Gerh., Buchh., Kojsalas 12—2.
— Hedwig, Direktr., Raiņa b. 25—7.
— Helmut, Schausp., Kr. Barona ielā 52—17.
— Henach, Industr., Jēkabpils 3—10.
— Herb., Gärtn., Gregora 4—5.
— Hertha, Bmtn., Valdemāra ielā 27/29—14.
— Hirsch, Verk., Pētersalas 5—24.
— Hugo, Mitinh. d. F-ma Fischer & Co., Valdemāra 20—11.
— Ida, Hdlrn., Pētersalas 5—24.
— Jak., Kfm., Ģertrūdes 62—16-17.
— Joh., Katoļu 46—23.
— Joh., Bmt., Bauskas 1—11.
— Joh., Zollbmt., Katoļu 46—23.
— Jul., Ag., Elizabetes 77—8.
— Jul., Schloss., l. Kalēju 50—7.
— Karl, Chauff., Kr. Barona ielā 24/26—24.
— Kurt, Lehrl., Elizabetes 33—2-a.
— Kurt, Lehrl., l. Kalēju 50—7.
— Leo, Gärtn., Gregora 4—5.
— Lothar, Stud., Dzirnavu 43—2.
— Martha, Mask.-Kost., Parka 8—2.
— Mathilde, Krkpfleg., Torģeles ielā 10/12—14.
— Moses, Glas., Matīsa 31—17.
— Natalie, l. Kalēju 50—7.
— Osk., Ing.-Techn., Ausekļa 9—12.
— Otto, Maschmstr., Gregora 4—5. f
— Paul, Kfm., Skolas 14—2.
— Paul, Mech., Avotu 54-a—5.
— Paul, Schloss., Avotu 54-a—37.
— Reinhold, Kellermstr., Daugavgrīvas 32-b—1.
— Rich., Dārtes 14—16.
— Rich., Kont., Tērbatas 14—7.
— Rubin, Kfm., Kr. Barona 37—23.
— Rud., Ing., Pulkv. Brieža 7—29.
— Rud., Schloss., Elizabetes 33—2-a.
— Selma, Elizabetes 21—7.
— Schmul, Schndr., Stabu 90—45.
— Thekla, Arch., Valdemāra 36-a—1.
— Vikt., Schloss., Marijas 115—20.
— Wilh., Elektromont., Martas 3—2.
— Wilhelmine, Gregora 4—5.
— Wilhelmine, Zuschn., Pokrova ielā 11—37.
— Wold., Gärtn., Dārtes 40—1.
— Wold., Gärtn., Lielāsmuižas 36—3.
— Wold., Prof., Valdemāra 69—4.
Fischermann, Salmann, Schndr., Dagdas 3—33.

Fischkin, Isaak, Kfm., Alberta 9—4.
— Jak., Tischl., Bruninieku 89—12.
Fischkowitsch, Ed., Tischl., l. Kalna ielā 62—27.
Joseph Z. Fischmann, H. II., Imp. v. Baum- u. Wollw. en gros, Chemikalien, Teatra 11, Tel. 21089. Tel.-Andr.: «Fischmani—Riga».
S. H. Fischmann, Parfüm.- u. Toiletteart, en-detail, Aspazijas b. 1.
Fischmann, Gisela, Ärztin, Valdemāra ielā 53—7.
— Israel, Kfm., Valdemāra 53—7.
— Jos. Z., Inh., d. F-ma Joseph Z. Fischmann, Kalpaka b. 5. Tel. 21983-98983.
— Klara, Verk., Svētceļnieku 9—1.
— Leop., Abgeordn., Alberta 5—8, Tel. 23023-92155.
— Nehama, Kass., Akas 8—6.
— Rosa, Prov.-Geh., Valdemāra ielā 53—7.
— S. H., Inh. d. F-ma S. H. Fischmann, Valdemāra 53—7.
— Salm., Klempn., Raiņa b. 31—13.
— Schimcha, Kfm., l. Palisadu ielā 16—10.
— Wilhelmine, Schndrn., Valdemāra ielā 85—7.
Fischmeister, Bertha, Schndrn., Rumpmuižas 14—6.
— Luise, Trokšņa 11—1.
Fischner, Alex., Seem., Valguma ielā 24—10.
Fischofer, Karoline, Schndrn., Bruninieku 44/46—37.
Fiselsohn, Abr., Matīsa 27—67.
— Chaim, Schuhm., Bruninieku ielā 89—13.
Fisick, Karl, Maurer, Daugavpils ielā 74—13.
Fiskin, Alexis, Schndr., Hospitaļa ielā 8—2.
Fistul, Abr., Kfm., Blaumaņa 11—25.
Fitkewitsch, Alex., Dw., Rēveles ielā 54—4.
Fitinsch, Arth., Stud., Strēlnieku ielā 4-a—4.
Fitler, Erna, Kont.. Gertrūdes 16—5.
Fitowa, Elisabeth, Pfleg., Artilerijas ielā 66—4.
Fittmann, Paul, Ing., Tērbatas 28—5.
Fitzkel, Lisette, Web., Ventspils ielā 4—16.
— Rich., Mstr., Ventspils 4—16.

A. C. FITZNER

Inh. Th. Behrsin

gr. Königstr. 39. Tel. 23922/93222. Gegr. 1867

Anlagen von Gas- u. Wasserleitungen, Kanalisation u. Zentralheizung. Messing-Giesserei und Dreherei. Vorrätig: sämtl. Röhren u. Fittings für Gas und Wasser.

A. C. Fitzner, G. IV., H. III., Gas. u. Wasserleitungsanlagen, Gas u. Wasserleitungsart.-Hdlg., Inh.: Theod Behrsing. L. Ķēniņu 39, Tel. 23922-93222, Tel.-Adr.: «Fitzner—Riga».
Fitzner, Anna, l. Ķēniņu 39—3.
— Anna, Kontn., Baložu 23/25—4.
— Christine, Baznīcas 27/29—4.
Flach, Alfr., Gertrūdes 46—23.
— Erna, Lehrl., Gertrūdes 46—23.
— Helmut, Schloss., Rēveles 2/4—11.
— Marie, Gertrūdes 46—23.

Flachs u. Getreidehändler Kredit-Verein, H. V., Spar- u. Vorschuss-Operationen. Verwaltungsglieder: K. Dreimann, K. Kruhmin, A. Kruhmin, G. Wanag, K. Sarin. Elizabetes 20—15, Tel. 93540, Tel.-Adr.: Linbank—Riga.
Flachs, Joh., Maurer, Matīsa 67—32.
— Wold., Brandmstrs-Geh., Hanzas ielā 5—8.
Flachsmann, Esther, Jēkabpils 6—37.
— Sal., Schuhm., Jēkabpils 6—3.
Flaks, Abah., Klempn., l. Maskavas ielā 76—14.
— Benzion, Mützenm., Avotu 73—22.
— Helene, Kass., Kr. Barona 40—9.
— Leibe, Lehrn., Kr. Barona 40—9.
— Moisei, Klempn., Lāčplēša 73—27.
— Pesse, Kr. Barona 40—9.
— Raise, Schndrn., Kr. Barona 40—9.
Flaming, Rud., Hsb., Ventspils 21—4.
Flamm, Sophie, Hsbn., Ebelmuižas ielā 3—4.
Flander, Jul., Heiz., Matīsa 89-a—24.
Flanze, Hermine, Rucavas 6-a—4.
Alexander Flatt & Co., H. III., Drogen, Farben u. Chemikalienhdlg., Inh.: Alex., Flatt u. Genija Bruk, Mārstaļu 18, Tel. 21364.
Flatt, Alex., Kfm., Blaumaņa 12—36.
Flaumann, Ed., Bahnbmt., Zaslauku ielā 4—1.
Flaume, Rob., Bevollm. d. Lettl.-Bank, Antonijas 16-a—12, Tel. 90592.
Flei, Osk., Eisendr., Bolderaa, Lielā ielā 33—4.
Fleider, Marie, Bauskas 11/13—25.
Fleige, Felix, Schmied, l. Nometņu ielā 5—7.
Fleisch, Jul., Kfm., Trijādības ielā 18/20—3.
— Paul, Schloss., Baltāsmuižas ielā 15—1.
— Wera, Verk., Trijādības 18/20—3.
Fleischer, Elfriede, Aspazijas b. 10—6
— Erik, Brīvzemnieka 3—3.
— Feige, Avotu 23-b—1.
— Gerson, Schuhm., Dzirnavu ielā 92—12.
— Ida, l. Grēcinieku 23—2.
— Karl, Kass., Baznīcas 45—18.
— Karl, Kom., Matīsa 1/7—1.
— Nadeshda, Stick., Pļavas 7—8.
— Noch., Vermittl., Stabu 30—11.
— Osk., Ing., Baložu 30—1.
— William, Buchhalt., Ludviķa 5—6.
Fleischhauer, Olga, Brīvības ielā 147-a—31.
— Olga, Schndrn., Pokrova 16—5.
Fleischmann, Behr, Verk., Jēkabpils ielā 9—42.
— Feiga, Verk., Jēkabpils 9—42.
— Herm., Verk., Rūpniecības 10—5.
— Jak., Kfm., Lāčplēša 18—13.
— Jos., Kfm., Jesusbaznīcas 10—1.
— Leiser, Buchh., Popova 7—1.
— Mendel, Stud., Jesusbaznīcas ielā 10—1.
— Mord., Jēkabpils 9—42.
— Nochum, Kfm., Jesusbaznīcas ielā 10—1.
— Rachmiel, Buchh., Jesusbaznīcas ielā 10—1.
— Rose, Kont., Jesusbaznīcas 10—1.
— Samuel, Zunahtm., Duntes 32—2.
— Solom., Stud., Popova 7—1.

Fleiss, Hanna, Lehrn., Dzirnavu ielā 123—5.
— Nik., l. Nometņu 39—9.
— Olga, Hdlrn., l. Nometņu 39—9.
— Riva, Kont., Dzirnavu 123—5.

S. FLEISS, Vaļņu iela 26, W. 9. Tel. 21644. Agentur & Komm

— Salam., Kfm., Vaļņu 26—9.
— Solom., Ag., Dzirnavu 123—5.
— Wulf, Verk., Dzirnavu 123—5.
Fleissner, Rud., Stabu 56—20.
Fleitar, Wold., Schuhm., Vitebskas ielā 21—6.
Fleitner, Ferd., Fischer, Oglu 18—2.
— Julie, Ģipsa 1—4,
A. Flemming. & Co., London, H. Eisenw., Baumwolle, Zwirn u. Wolle, Bevollm.: Victor Ahbel, l. Grēcinieku 26, Tel. 23401-927 Tel.-Adr.: Estlonlat.
Flemming, Mich., Lehrn., Brīvības ielā 51—6.
Flesner, Jur.. Stud., Strūgu 3—2.
A. Fley, Schwedische Nähmasch.-Handl., Aspazijas bulv. 7.
Fleyss, Rud., Parka 1—20-a.
Flinkenheim, Anna, Matīsa 80—35.
— Heinr., Maurer, Valmieras 15—
— Nik., Maurer, Artilerijas 67—
Flinter, Dora, Matīsa 80—12.
— Mart., Stabu 55—9.
— Otto, Bmt., Merķeļa 8—22.
— Wilh., Korresp., Merķeļa 8—22.
Flintmann, Christine, Kass., l. Ķēni ielā 4—5.
Flocht, Marie, Vaļņu 2—30.
Floegel, Georg, Miera 12—11.
— Wilh., Verk., Miera 12—11.
Flor, Edith, Ausēkļa 10/12—3.
— Erik, Kont., Ausēkļa 10/12—3.
— Sven, Kont., Ausēkļa 10/12—3.
«Floraison», G. V., Parfümeriewar werkst., Inh.: Chonel Jaschkewitsch, l. Grēcinieku 8, Tel. 225 93952.
«Florange» A. u. M. Wassermann, G. V., Parfüm.- u. Seifenfabr., Inh.: Abram u. Meier Wassermann, Kungu 33, Tel. 23353-915
Florenz, Lilly, Schndrn., Zvaigžņu ielā 25—34.
Konfektfabr. «Florida», Sam. Feig G. V., Inh.: Samuel Feigin, Avo ielā 53/55, Tel. 91958.
Floss, Fanny, Marijas 10-b—15.
Flugin, Annette, Hdlrn., Zaldātu ielā 4—7.
— Jak., Bmt., Bruninieku 41—18.
— Karl, Tilta 3—3.
— Wilhelmine, Hsbn., Tilta 3.
Focht, Edith, Lehrn., Rūpniecības ielā 1—18.

APOTHEKE

W. FOCK

Inh. Fr. Treuwerth u. Focks Erben

Brīvības ielā (Alexanderstr.) 2

Tel. 92557.

Apotheke W. Fock, H. II., Inh.: Friedr. u. Leonie Treuwerth, Focks Erben, Brīvības 2, Tel. 92557.

Foege, Wursthandl., Skārņu 11, el. 22170-91170. Wurstfabrik, alnciema 3, Tel. 91171.
e, Eugen, Pokrova 15/17—3.
ritz, Kfm., Kalnciema 3—2.
ottl., Hsb., Pokrova 19—1.
enny, Lehrn., Pokrova 15/17—3.
arl, Pokrova 15/17—2.
, Ella, Švarcmuižas 2—7.
oegeli, Glasshandl.,Laipu 3, el. 22582-91182.
eli, Konst., Ing., m. Smilšu 12.
elson, Mend., Braker, Pulkv. rieža 8—22.
ter, Emma, Karlīnes 25—7.
dia, Bmtn., Alberta 2—5.
gel, Grützmühle, Ģertrūdes 44, el. 95794.

gel, Getreide, Schmalz, Speck, Grützenmühle. Kalkstr. 12, W. 3. Tel. 21146/91146

gel, H. III., Agentur u. Kommission, Inh.: Julius Fogel, Kaļku ā 12, Tel. 21146-91146.
gel, Lederhandlung, Ūdensvaļu ā 1, Tel. 20736.
, Aisik, Schuhm., Lāčplēša ā 118—64.
malie, Kont., m. Kalēju 19—6.
einr., Schul.-Vorst., Kuzņecova ā 2—1.
ak., Masch., l. Palisadu 29—17.
ak., Tischl., Trijādības 18/20—7.
ank., Kfm., Ģertrūdes 60—10.
oh., Tischl., Čiekurkalnā, lin. 18—9.
oh., Töpfer, Hospitaļa 22—83.
ul., Inh. d. F-ma J. Fogel, Aspa- ijas bulv. 4—8, Tel. 20274.
ul., Kfm., Matīsa 82—2.
arl, Lehrl., V. Mīlgrāvī, . lin. 71—1.
uise, Fris., Zeļļu 31—3.
agdalene, Verk., Valguma 3/5—5
ary, Kass., Ģertrūdes 60—10.
elanie, Valguma 3/5—5.
ina, m. Monetu 3—2.
ik., Fris., Mārstaļu 24—11.
ik., Offiz., Švarcmuižas 1—1.
ttilie, Maschschr., Bērzu 3—6.
, Valmieras 29.
ené, Lehrl., m. Monetu 3—2.
ich., Chauff., Rēveles 83—25.
ob., Geschäftsf., Gogoļa 13.
ob., Kont., m. Kalēju 19—7.
ob., Schndr., Kr. Barona 129—50
heod., Mitinh. d. F-ma A. Rudšit T. Fogel, Plkv. Brieža 7, el. 95977.
ilh., Weichenst., Valguma ā 3/5—5.
l, Wold., Geschäftsf. d. F-ma Ch. Jürgensohn A.-G., Eiženijas 20.
lewitz, Benzel, Zunahtm., l. Ķē- ņu ielā 45—7.
ogelmann, Feine Lederwaren, äsche u. Galoschen, Inh.: Boris ogelmann, Aspazijas b. 2, el. 20248.
lmann, Abr., Mützenm., Avotu ā 53/55—1.
oris, Inh. d. F-ma B. Fogelmann, āčplēša 35—21.
lisabeth, Hndlrn, Puķu 4—5.
ritz, Vēja 11—14.
., Rīdzenes 4—5.
ik., Oberst., Elizabetes 9-a—5, el. 94284.
tto, Lehr., Elizabetes 9-a—5.

Fogelsohn, Sebast., Inh. d. F-ma «Enka», Antonijas 14-a—7, Tel. 92508.
Fogelson, E., cand. rer. merc., Ganu 4, Tel. 93369.
— M., Vaļņu 16.
Fogt, Nilsen Mattisohn, Klosteŗa 11, Tel. 21193.
Fogt, Moses, Kfm., Kārļa 17—1.
Foka, Mich., Valdemāra 39—18.
Fokar, Franz, Hsb., Invalidu 6—1.
— Hedwig, Bmtn., Invalidu 6—1.
— Jahn, Kont., Invalidu 6—1.
Folger, Friedr., Kond., Brīvības ielā 96—6.
Folkenberg, Adolf, Bäck., Rēveles ielā 36—7.
Folgenhauer, Hildegarde, Erzieh., Rūpniecības 3—4.
Folkmann, Alex., Grav., Matīsa ielā 81—19.
— Charlotte, Wärterin, Skolas 14—4.
— Christian, Kfm., Bauskas 1—9.
— Friedr., Bmt., Mākslas muzejā. Valdemāra ielā.
— Helene, Strick., Mārupes 3-b—69.
— Ida, Mārupes 3-b—69.
— Karl, Mech., Gaujas 11—3.
— Kurt. Chauff., Valdemāra ielā, Mākslas muzejā.
— Wilhelmine, Schndrn., Mārupes ielā 3-b—69.
Folkner, Alex., Lehrl., Avotu 14—7.
S. Folkow, Kindergard., Marijas 17.
Julian Follmann, H. III., Agentur, u. Handelsverm., Brīvības 25.
Follmann, Theod., Goldschm., Skolas ielā 27—17.
— Joh., Expr., l. Smilšu 8/10—10.
Fomin, Andr., Maler, Tūlas ielā 18/20—14.
— Anna, Lāčplēša 101—3.
— Anna, Hndlrn., Ķemeru 2—4.
— Aron, Schndr., Lāčplēša 96—1.
— Georg, Fuhrm., m. Kalnu 15—5.
— Georg., Schloss., l. Palisadu ielā 26—28.
— Parf., Zimmerm., l. Palisadu ielā 26—28.
— Wass., Hsb., l. Maskavas 111—1.
Fonarow, Boris, Schndr., Jezusbaznīcas ielā 6—2.
— Itzig, Schndr., l. Maskavas ielā 79—22.
— Raisa, Schndrn., Marijas 64—13.

Ford - Fordson

Vertreter

Gunnar Haagensen

Elisabethstrasse 41/43. Tel. 93685
Brīvības ielā (Alexanderstr.) 76. Tel. 94388

Eig. Karosseriebauerei

JUL. FORMANN

Siehe VORMANN.

I. Formann, Abschrift.-Büreau, Aspazijas bulv. 9, Tel. 22300-93500.
Forbena, Leontine, Fris., Rēveles ielā 28—44.
Forber, Sim., Dachd., l. Maskavas ielā 80—13.

Forbergs, Jur., Kontr., Brīvības ielā 152—30.
— Georg, Kontr., Pionieru 4-a—11.
Forgach, Italo, Rechtanw., Šķūņu 28—3, priv. Kalnciema 23—11, Tel. 96069.
Formanis, Jul., Schriftf., Stabu ielā 113—12.
Formin, Joh., Verk., Kuģu 11—28.
«Fornarina» A. Kaganow & Co., G. V., Kosm.-Werkst., einz. off. Gesellsch., Abram Kaganow, Dzirnavu 37, Tel. 98994.
Forrath, Willy, Eisendr., Harasa ielā 1—45.
Forrer, Jak., Schloss., Lauvas 1—3.
Forsch, Georg, Kont., Eksporta 5—3.
Forsch, Heinr., Maler, Ģertrūdes ielā 54—2.
Forschu, Diedr., Wächter, Cēsu ielā 5—23.
— Theod., Kunstmal., Cēsu 5—23.
Forssberg, B., Kapt., l. Pils 24, Tel. 21345.
— Luise, Margrietas 18—3.
Forssel-Rosentaļ, Elli, Valdemāra 37.
Forssmann, Jul., Lehr., Kapu 16—3.
Forst, Friedr., Schuhm., Ģimnastikas ielā 17—2.
— Jak., Holzbr., Ģimnastikas 17—2.
Forstack, Nathel, Schndr., Brīvības ielā 109—5.
Forstamon, Helene, Schndrn., Stabu ielā 2—16.
Forster, Friedr., Schuhm., Bruņinieku ielā 75-b—20.
Forster, Wilhelmine, Kalnciema ielā 70—5.
Forstmann, Adolf, Mstr., Stabu ielā 90—27.
Forstmann, Ede, Hsbn., Daugavgrīvā, Pļavu 13.
— Elsa, Kont., Smilšu 34—1.
— Else, Tänz., Zaļā 3—41.
Forstmann, Isabella, Buchh., Kurmanova 24—3.
— Joh., Aufs., Centralcietuma 1—54.
— Joh., Inkass., l. Smilšu 34—1.
— Karl, l. Smilšu 34—1.
— Karl, Exped., Bauskas 2—6.
— Otto, Schloss., Ūdens 10—2.
— Theod., Kurmanova 24—3.
Forstok, Minna, Schndrn., Stabu ielā 6—14.
Forston, Wulf, Kfm., Marijas 16—7.
«Fortuna», H. III., Nähmasch.-Handl., Inh.: Pet. Salinsch, Skārņu 22.
«Fortuna» A. Strauss, Chem.-techn. Erzeugnisse, l. Jēkaba 24, Tel. 22901-90901.
Hülsenfabr. «Fortuna», J. Schmulowitsch, G. V., Inh.: Joseph Schmulowitsch, Merķeļa 6, Tel. 21879-97912.
Forub, Anna, Hospitaļa 27—23.
Forup, Austra, Stud., Stabu 2—9.
— Gedert, Kont., Stabu 2—9.
— Karl, Stud.-Bmt., Stabu 2—9.
— Jak., Schloss., l. Bišu 16—25-a.
— Marie, Stabu 2—9.
Fosch, Bernh., Schuhm., Ģertrūdes ielā 113—79.
Foss, Arn., Schuhm., Patversmes ielā 22—99.
— Ed., Böttch., Cepļa 4—7.
Fossard, Betty, Handarb., Blaumaņa ielā 21—20.

Foster-Anderson, Herb., Bevollm. d. F-ma United Baltic Corporation, Ltd., l. Smilšu 28/30, Tel. 21152-95452.
Foth, Emilie, Marijas 97—1.
Industrie- u. Handels A.-G. «Fotos», G. V., Hestell. v. photographischen Platten, Glieder d. Verwalt.: J. Silin, A. Tschura, M. Sprogers, Karlīnes 14, Tel. 93748.
Fournierfabrik in Lettl., Čiekurkalnā, I. lin. 30-a, Tel. 98199.
Fowelin, Harald, Dr. med., Valdemāra ielā 23—30, Tel. 91439.
Fox Corporation for The Baltic States, Vertreter: Jul. Aussenberg, Brīvības 12, Tel. 95585, Tel.-Adr.: «Foxfilm».
«Fox-Trott-Diele» Café, Inh.: H. Steinberg, Valdemāra 27/29, Tel. 92055.
Fradkin, Behr, Kfm., Lāčplēša ielā 50—12.
— Behr, Kfm., Marijas 29—11.
— Chaim, Verk., Baznīcas 35—23.
— Chaja, Stud., Lāčplēša 50—12.
— Elias, Stud., Lāčplēša 50—12.
— Minna, Hndlrn., l. Maskavas ielā 15/17—11.
— Bocha, Schndrn., l. Maskavas ielā 15/17—11.
Gebr. Fraenkel, gegr. 1832. H. II., Agentur u. Kommission, Inh.: Rob. Fraenkel, l. Smilšu 5, Tel. 22133-91133, Tel.-Adr.: «Gebfrenk», Postfach 5.
Fraenkel, siehe auch Frenkel.
Fraenkel, Bruno, Künstler, Skolas ielā 25—7.
— Rob., Inh. d. F-ma Gebr. Fraenkel, Lāčplēša 21—3, Tel. 23539-97764,
Fraimann, Minna, Hsbn., Daugavpils ielā 10/12—15.
Frainus, Jak., Verk., m. Nometņu ielā 16—3.
Fraka, Elsa, Kont., Gaujas 5—10.
Fralmann, Karl, Maler, Gaujienes ielā 7—18.
Franaitis, Anna, Krāsotāju 13—34.
Francke, Emil, Kfm., Daugavgrīvas ielā 1—3.
— Karoline, Bāriņu 7—32.
— Nanny, Priv.-Lehrn., Dzirnavu ielā 2—15.
Frankewitsch, Cäcilie, Lehrn., Ģertrūdes 35—4.
Franckunais, Jahn, Maler, Matīsa ielā 81—12.
Franco-Lettone, P. Schwan & Co., H. III., Spedition-Zollkl., Inh.: Peter Schwan, Kaļķu 10, Tel. 22519-97419, Tel.-Adr.: «Francolet».
Frank, Amalie, Bruņinieku 102—8.
— Anna, Antonijas 16-a—33.
— Anna, Ģertrūdes 103—18.
— Auguste, Schndrn., Teatŗa 3—3.
— B., Elizabetes 45/47.
— Friedr., Müll., Ganību d. 25—14.
— Helene, Hndlrn., Vārnu 22—2.
— Helene, Lehrl., Zeļļu 29—31.
— Hertha, Buchh., Paltmales 3—2.
— Jahn, Buchb., Patversmes 22—82.
— Joh., Kont., Zeļļu 29—31.
— Jul., Ag., Valdemāra 69—20.
— Ludw., Müll., Ganību d. 25—14.
— Luise, Hospitaļa 16.
— Marie, Ģertrūdes 99—47.
— Moses, Kfm., Raiņa bulv. 21—13.
— Rud., Lehr., Stabu 33—11.
— Sarah, Hsb., Elizabetes 45/47—3.
— Wally, Kuģu 14—5.
Franke, Annette, Schndrn., Bruņinieku ielā 93—45.
— Vikt., Lāčplēša 18—20.
— Wilh., Elektrotechn., Kuģu 14—5.
Frankenstein, Alex., Kfm., Valdemāra ielā 6—3.
— Anna, Brīvības 84—5.
— Anna, Schndrn., Brīvības 28—14.
— Fritz, Bmt., Centralcietuma 1—17.
— Fritz, Lehr., Kurmanova 10—25.
— Gust., Bmt., Brīvības 1—7.
— Wilh., Ag., Ausēkļa 4—6.
— Pauline-Elisabeth, Lehrn., Brīvības ielā 1—7.

„Frankfurt a/M."
Inh. A. Kuwald
Brīvības ielā 25. Telephon 92282.

«Frankfurt a M.» Hotel. Brīvības 25, Tel. 92282.
Frankmann, Alex., Revisor, Valdemāra ielā 2-a—25.
Frankunas, Kas., Dw., Tērbatas ielā 38—17-a.
Frante, Aug., Offiz., Vidzemes šos. 4/6—29.
Frantz, Elisabeth, Mārupes 5—4.
Frauenfeld, Willy, Kfm., Eksporta ielā 6—1.
Frauenstein, Emma, Pērnavas 27—1.
— Ferd., Künstl., m. Jaunielā 1—1.
— Auguste, Plätt., Ģertrūdes 97—11.

ARTUR FRANZ
gr. Sünderstrasse 1
Schlosserei, Geldschränke

Arth. Franz, G. V., Schlosserei, l. Grēcinieku 1.
Franz, Agnes, Rēveles 23—11.
— Alph., Stud., Bruņinieku 77—27.
— Andr., Kfm., Brīvības 85—9.
— Andr., Poliz., Matīsa 93—52.
Franz, Anna, m. Nometņu 9—12.
— Arth., Koch., Karlīnes 7/9—28.
— Arth., Schlossermstr., Inh. d. F-ma Arth. Franz, Mārstaļu 32 —2.
— Arv., Hsb., Gogoļa 8/10—24.
— Ed., Schrifts., Lejas 13—4.
— Edg., Phot., Amalijas 15—1.
— Elisabeth, Heb., Elizabetes ielā 103—16.
— Ella, Nagelpfleg., Karlīnes 7/9—28.
— Emilie, Marijas 50—7.
— Emilie, Stud., Ormaņu 9—1.
— Georg, Geschäftsf., Bolderaa, Baložu 13—1.
— Gottl., Bäck., Karlīnes 7/9—28.
— Gust., Oberst., Artilerijas 47, Tel. 93873.
— Hans, Hsb., Bolderaa, Ādama 24.
— Harry, Handw., Elijas 12—4.
— Harry, Kont., Gogoļa 8/10—24.
— Henriette, Erglu 12—68.
— Herm., Kass., Marijas 50—7.
— Jahn, Bankbmt., Lāčplēša 51
— Joh., Dw., Juŗa Allunana 7.
— Julie, Konrāda 1—13.
— Klara, m. Nometņu 9—12.
— Ł., Schndrn., Antonijas 14-a—29
— Mart., Töpf., Zvaigžņu 24—64.
— Nik., Bmt., Ģertrūdes 32—12.
— Nik., Kfm., l. Maskavas 142-b
— Osw., Buchh., Rīdzenes 15/17—2
— Pauline, Schndrn., Avotu 50—28.
— Wold., Schrifts., m. Nometņu ielā 9—12.
Franzberg, Karl, Schuhm., Atgāzenes ielā 4—2.
— Liese, Rumpmuižas 23—21.
— Martha, Stud., Akmeņu 15—9.
Franze, Al-dra, Stud., Ģertrūdes 43—9.
Franzes, Ley, Bmt., Elizabetes 3—1.
Franzewitsch, Alf., Klarierer, Pēterbaznīcas lauk. 5—2.
— Karoline, Schndrn., m. Lāču 9—1
Franzis, Aug., Fris., Zaķu salā, Salas ielā 1-a—1.
— Christ., Poliz., V. Jelgavas 30/32—13.
— Joh., m. Nometņu 9—11.
— Jahn, Oberst, Valdemāra 23—7.
Franzkaitis, Jos., Dw., Alberta ielā 10—2-a.
— Heinr., Mstr., Bruņinieku 157—3
— Irene, Stud., Bruņinieku 157—3.
— Joh., Friedensricht., Kr. Barona ielā 17—2.
— Lydia. Kont., Bruņinieku 12—48.
Franzkewitsch, Alex., Maurer, Katol ielā 3—15.
— Edith, Bmtn., m. Kalēju 18—5.
Franzmann, Elisabeth, Mus.-Lehrn. Dzirnavu 48—10.
Französisch-Lettische Gesellsch. P. Schwan & Co., Spedition, Inh.: Peter Schwan, Kaļķu 10, Tel. 22519-97419.
Franzos, Anna, Verk., Bruņinieku ielā 115—95.
— Ed., Kont., Hospitaļa 5—28.
— Fritz, Buchdr., Daugavpils 74—7.
— Georg, Bäck., Bruņinieku 115—9
— Ludw., Schrifts., Ādmiņu 5—24.
«Fraternitas Arctica», Stud. Corpor. Basteja bulv. 11, Tel. 23477-9564
«Fraternitas Lettica», Stud. Corpor. Strēlnieku 3, Tel. 23685-92385.
Frederik, Alexandra, Matīsa ielā 11/13—32.
G. Frederiksen, Agentur & Kommission, Inh.: Frederik Gerhardt Frederiksen, Reformatu 8, Tel. 22687-96087, Tel.-Adr.: Frederiksen.
Frederiksen, Frederik, Gerh., Inh. d. F-ma G. Frederiksen, Ernestīnes ielā 31.
— Nils, Kont., Kuldīgas 27—3.
— Olga, Kont., KrāsotāJu 6—18.
— Pet., Molkereileit., Krāsotāju ielā 6—18.
Frederking, Herb., Prok. d. F-ma Emil Borchardt, Templa 10.
Fregmann, Elisabeth, Schndrn., Strēlnieku 5—3.
Frehland, Wold., Masch., Rumpmuižas 31—6.
Frehse, Alph., Lehrl., Patversmes ielā 10/12—25.
— Guido, Bmt., Patversmes 10/12—2
Frei, sieh auch Frey.

Elsa, Stud., Arsenala 3—2.
ritz, Verk., Brīvības 88—5.
arl, Brīvības 6—24.
bach, Georg, Fris., Ģertrūdes ielā 70—3.
arl, Maler, Dzirnavu 93—5.
tilla Freiberg, H. III., Wein- und Kolonialw. Marijas 48, Tel. 98843.
r. Freiberg, G. V., Fischlerwerkst., Marijas 104, Tel. 96331.
berg, A., Zeit.-Agent., Elizabetes ielā 83.
berg, Adolf, Dw., Dārtes 27—17.
berg, Alb., Chauff., Stabu 88—26.
lb., Schndr., Avotu 29—23.
l-dra, Köch., Elizabetes 10—2.
lex., Buchh., Kalnciema 20—6.
lex., Masch., Pionieru 2—35.
lexei, Lehrl., Talsu 12—64/65.
lfr., Maler, Kuğu 13—10.
lfr., Verk., Agenskalna 8—2.
lice, Kont., Kuğu 13—10.
lide, Schndrn., Mūksalas ielā 29/31—25.
malie, l. Nometņu 40—1.
fm., Valdemāra 8—7.
Andr., Sattl., Pētersalas 5—30.
nna, l. Altonavas 30-a—7.
nna, l. Nometņu 11—10.
nna, Kind. Wärt., Blaumaņa ielā 22/24—3.
nna, Retouch., Bruņinieku ielā 115—39.
nnette, Alberta 2—9.
rv., Stud., Brīvības 126—52.
ug., Juriskons., l. Nometņu 40.
ug., Lehrl., l. Nometņu 40—3.
ug., Sekr., l. Nometņu 40—1.
oris, Maler, Talsu 12—64/65.
hristian, Bmt., Ģertrūdes 43—11.
hristian, Gärtn., Slokas 71—8 .
hristian, Kont., Ģertrūdes 43—11.
hristian, Schloss., Lāčplēša ielā 47—19.
hristine, Schndrn., Karlīnes 21—9
hr., Bmt., Marijas 49—16.
hr., Vorst. d. Pharm.-Verw., Marijas 49—1.
hr., Zimmerm., Rēveles 77—80.
hrist, Valdemāra 28—9.
hrist., Techn., Aspazijas b. 7—7.
av., Holzsäg., Alberta 2—9.
d., Geschäftsleit., Raiņa b. 3—21.
d., Schmied, Talsu 9—53.
d., Stud., Marijas 55—18.
lfriede, Lehr., Talsu 9—53.
lisabeth, Ģertrūdes 70—26.
lmar, Bmt., Valdemāra 27/29—12.
mil, Bmt., Skolas 25—34.
milie, Kr. Barona 14—12.
milie, Buchh., Marijas 56/58—2.
milie, Kont., Aspazijas b. 7—6.
mma, Wärt., Avotu 29—23.
mma, Schndrn., Katrīnas d. 3—14
rika, Lehr., Valdemāra 27/29—12.
rna, Stud., Lielgabalu 2—25.
rnst, Gärtn., Kalnciema 187—2.
ranz, Leutn., Lāčplēša 5—1.
riedr., Zahnarzt, Brīvības ielā 44/46—2.
ritz, Kfm., Matīsa 70—23.
ritz, Verk., Matīsa 11/13—57.
z, Verw.-Gl. d. A.-G. Chr. Backmann, Elizabetes 31-a—7.
ans, Tischl., Rēveles 77—37.
arry, Stud., Parka 4—16.
einr., Jāņa sētā 1—3.
einr., Pol.-Bmt., l. Maskavas ielā 221—5.

— Heinr., Schndrn., Karlīnes 16—1.
— Heinr., Tischl., Marijas 104—48.
— Helma, Wirtin., Juŗa Allunāna 6—1
— Hermann, Buchh., Citadeles 2—16.
— Indr., Kelln., Parka 2—6.
— Indr., Schuhm., Laboratorijas 6—6.
— Jahn, Bäck., Liepājas 14—4.
— Jahn, Bmt., l. Maskavas 173—12.
— Jahn, Dw., l. Smilšu 8/10—20.
— Jahn, Gärtn., Slokas 71—8.
— Jak., Böttch., Ģertrūdes 76—34.
— Jak., Holzbr., Brīvības 104—5.
— Joh., Elviras 4—11.
— Joh., Marijas 56/58—2.
— Joh., Fleisch., Rēveles 84—13.
— Joh., Gärtn., Bramberģes 7—1.
— Joh., Hsb., Valmieras 22—1.
— Joh., Landw., Riekstu 15—1.
— Joh., Lehrl., Talsu 9—53.
— Joh., Tischl., Rēveles 77—44.
— Joh., Zimmerm., Rēveles 77—80.
— Johanna, Bruņinieku 113—13.
— Johanna, l. Maskavas 59—38.
— Josephine, Web., Slokas 32—3.
— Jul., B.-Bmt., Čiekurkalnā, VIII. šķ. lin. 1—5.
— Karl, Lielgabalu 2—25.
— Karl, Bmt., Brīvības 126—52.
— Karl, Böttch., Skultes 3—22.
— Karl, Geschäftsf., Brīvības 126—52
— Karl, Mal., Stabu 93—42.
— Karl, Tischl., l. Nometņu 49—11.
— Katharine, Dw., Puškiņa 10—13.
— Laser, Stud., Parka 4—16.
— Lieber, Ing., Gogoļa 8/10—13.
— Lina, Schndrn., Bruņinieku 82—12.
— Lisa, Brīvības 60/66—57.
— Lucie, Katrīnas d. 3—24.
— Ludmilla, Ģertrūdes 70—26.
— Ludmilla, Schndrn., Dārtes 27—11.
— Ludw., Buchh., Lāčplēša 36—18.
— Malwine, Schndrn., Artilerijas ielā 68—3.
— Marie, Rūjienes 5—14.
— Marie, Daugavgrīvā, Slimnicas 22.
— Mart., Kfm., Ģertrūdes 22/24—52.
— Mathilde, Handarb.-Lehrn., Brīvības 60/66—49.
— Mathilde, Kont., Katoļu 30—29.
— Max, Schuhm., Aptiekas 38—17.
Meta, Bmt., Valdemāra 27/29—12.
— Minna, Ģertrūdes 76—34.
— Minna, Schndrn., Brīvības 168—18.
— Natalie, Valdemāra 27/29—12.
— Natalie, Kfm., Matīsa 52—47.
— Nik., Fuhrm., Hospitaļa 8—5.
— Olga, Schndrn., Avotu 50—46.
— Olgert, Stud., Merķeļa 6—18.
— Otomija, Kunstsch., Merķeļa 6—18.
— Otto, Elizabetes 14-a.
— Otto, Hsb., Ģertrūdes 46—22.
— Otto, Kfm., Ģertrūdes 46—22.
— Paul, l. Piena 16—12.
— Paul, Bmt., Brīvības 145—15.
— Paula, Kont., Lielgabalu 2—25.
Pauline, Strick., Talsu 9—48.
— Peter, Kelln., Dzirnavu 3—22.
— Pet., Kutsch., Cēsu 11—16.
— Pet., Messerschl., Duntes 48—57.
— Rob., Schndr., Marijas 68—40.
— Roman, Kont., Talsu 12—64/65.
— Siegfried, Stud., Lāčplēša 5—1.
— Theod., Kfm., Stabu 52-a—12.
— Theod., Valdemāra 60—10.
— Theodora, Lapu 19—1-2.
— Wilma, Strick., Cēsu 11—16.
— Wold., Bmt., Matīsa 18—25.
— Wold., Chem., Brīvības 104—5.

— Wold., Hsb., Kokneses pr. 3 .
— Wold., Masch., Dārtes 27—21.
— Wold., Verk., Kokneses pr. 3—1.
Freiberg-Baumgardt, Ella, Trijādības ielā 2—6.
Freiborn, Jak., Stellm., l. Miesnieku ielā 11—7.
— Joh., Dw., Matīsa 52—26.
— Pauline, Artist., Matīsa 52—26.
Freibusch, Leop., Hsb., Stokholmas ielā 30, Dzirnavu 39—3.
B. Freidberg, Eisengiesserei, Šķūņu ielā 28, Tel. 23546-92999.
B. Freidberg, Holzsägerei, Ganību dambī 38, Tel. 97679.
Benj. Freidberg, H. II., Imp.-Exp. (Metallw.), Turgeņeva 19.
L. Freidberg, H. II., Agentur und Kommission, Basteja bulv. 9-a—5, Tel. 22049-93049 und 20269-98269, Inh.: Jakob Freidberg.
Freidberg, Abr., Parka 1—11.
— Alex., Bmt., Parka 4—16.
— Ber, Skolas 4.
— Benj., Parka 1—11.
— Benj., Industr., Parka 4—16.
— Dav., Schloss., Brīvības 64/66—40.
— Ella, Stud., Brīvības 60/66—40.
— Jak., Kfm., Basteja bulv. 9-a—5.
— Zelia, barmh. Schw., Parka 4—16.
Freide, Gust., Instr., Pilsoņu 6-a—4.
Freidemann, Raphael, Bäck., Lāčplēša ielā 112-a—30.
Freidenberg, Ed., Schloss., Baldones ielā 2-b—5.
— Ilse, Artilerijas 5—4.
— Jahn, Masch., Zaķu salā, l. Salas ielā 5—4.
— Martha, Schndrn., Baldones 2-b—5
— Rud., Kfm., Čiekurkalnā, V. šķ. lin. 9—1.
— Willy, Brieftr., Laboratorijas 22—7
Freidendorf, Alice, Pilsoņu 6-a—9.
— Joh., Hsb., Pilsoņu 6-a—10.
Freidenfeld, Christian, Vorst. Geh. d. Kr. Waldemar Seemannsschule, Kuğu 25.
— Georg, Dw., Elizabetes 87—13.
— Hildegarde, Bmt., Marijas 113—1-a
— Laimon, Stud., Elizabetes 91/93—32.
Freidenfeldt, Paul, Tax., Marijas ielā 4—15.
— Siegfried, Bmt., Marijas 113—1-a.
-- Wold., Mech., l. Lāču 11—4.
Freidenreich, Bertha, Hdlrn., m. Nometņu ielā 9—38.
— Karl, Kfm., m. Nometņu 9—38.
Freiderking, Karl, Verk., Templa 10—1.
Freidfeld, Olga, Brīvības 28—20.
Freidin, Jak., Lehrl., Audēju 1—5.
— Liba, Verk., Audēju 1—5.
— Schmuel, Uhrm., Audēju 1—5.
Freidkin, Ilja, Stud., Elijas 14—2.
Freidkin, Itzig, Hsb., Elijas 14—2.
Freidlin, Klara, Brīvības 35—1.
Freidmann, Etta, Schndrn., m. Palisādu 8—81.
— Joseph, Ganu 4—2.
Freidowitsch, Stud., Vaļņu 30—6.
Freidsohn, Marie, Marijas 19—9.
Freidsohn, Mendel, Dir. d. A.-G. «Standart», Marijas 19—9, Tel. 91274.
— Zila, Marijas 19—9.
Freidt, Fritz, Mstr., Daugavgrīvas ielā 18-I.—17.

Freienberg, Klara, Lehrn., Ģertrūdes ielā 115—51.
— Martha, Kr. Barona 136.
Freier, Arth., Ģertrūdes 110—17.
— Karl, Lehrl., Kalnciema 70—6.
— Margarete, Kass., Kalnciema 70—6.
— Mathilde, Elizabetes 1—3.
— Olga, Kalnciema 70—6.
— Ottilie, Kass., Kalnciema 70—6.
Freifeld, Alex., Bmt., Matīsa 27—63.
Freifeldt, Isak, Čiekurkalnā, III. šķ. lin. 10-a—1.
Freifelt, Pauline, Strick., Bruņinieku ielā 115—25.
Freigang, Arth., Bevollm., Marijas ielā 49—19.
— Auguste, Rēveles 2/4—1.
— Hans, Sattl., Muižas 22—7.
— Margarethe, Schndrn., Brīvības 83—12.
— Paraszewa, Dārtes 20—33.
Freigut, Arn., Elektro-Techn., Ganību dambī 11—6.
— Arv., Gärtn., Ganību d. 11—6.
Freiland, Alwine, Bmtn., Talsu 23—5.
— Julie, Hsbn., Ebeļmuižas 18—1.
— Ottilie, Grāvmuižas 2—3.
— Pet., Stud., Talsu 23—5.
— Pet., Wächt., l. Maskavas 249—16.
Freileben, Friedr., El.-Mont., Matīsa ielā 135—1.
— Olga, Sporta 3-b—21.
Freilich, Ed., Lithogr., Bruņinieku ielā 51—16.
Freilob, Valent., Tischl., l. Kandavas ielā 5—14.
Ernst Freimann, G. IV., Bäck., Daugavpiļs 55.
Jahnis Freimann, G. V., Mech. Holzbearbeit.-Werkst., Šarlotes 60.
Freimann, sieh auch Freymann.
Freimann, Adam, Kass., Bauskas ielā 2—11.
— Adelheid, Handarb., Ģertrūdes ielā 113—90.
— Adolf, Kfm., Matīsa 40/42—21.
— Adrian, Hsw., Kr. Barona 110—1.
— Agnes, Lehr., Alberta 5—7.
— Albinus, Bierbr., l. Maskavas ielā 137—2.
— Al-dra, Buchb., Trijādības 12—7.
— Al-dra, Strick., Elizabetes 33—8.
— Alex., Kr. Barona 110—3.
— Alex., Bmt., Kr. Barona 20/22—21.
— Alex., Braker, Krāsotāju 23—20.
— Alex., Kfm., Robežu 26—1.
— Alex., Maler, Mārupes 3-a—48.
— Alex., Verk., Duntes 23/25—6.
— Alexis, Bmt., Kalnciema 46—26.
— Alfr., Artist, Jelgavas šos. 68—8.
— Alide, Bmtn., Tvaika 49—3-a.
— Alide, Erz., Valdemāra 67-a—6.
— Alide, Schndrn., Rumpmuižas 4—3.
— Alma, Bmt., Bruņinieku 27—103.
— Alma, Lehrl., m. Nometņu 17—16.
— Alma, Schndrn., Kojsalas 8—4.
— Andr., Tischl., Laboratorijas 21—4.
— Anna, .l Lubānas 40—2 .
— Anna, Marijas 132—53.
— Anna, Ormaņu 17-a—7,
— Anna, Bmtn., Tērbatas 57/61—20.
— Anna, Hndlrn., Trijādības 18/20—6.
— Anna, Marie, Kont., Baložu 11—3.
— Anna, Plätt., Matīsa 31—22.
— Anna, Schndrn., Jelgavas š. 30—9.
— Anna, Schndrn., m. Nometņu ielā 49—7-a.
— Annette, Bmtn., Brīvības 94—53.
— Ant., Slokas 69—3.
— Antrine, l. Lubānas 28—5,
— Antrina, Strick., Elizabetes 33—8.
— Arn., Poliz., Matīsa 11/13—35.
— Arn., Fchrifts., Hospitaļa 16—19.
— Arth., Bmt., Ģertrūdes 19/21—12.
— Arth., Kont., Marijas 83/85—19.
— Arv., Stud., Brīvības 42—16.
— Aug., Aufs., Laboratorijas 33—3.
— Aug., Fris., Valguma 25—8.
— Auguste, Tērbatas 19/21—15.
— Auguste, Schndrn., Lapu 3-b—8.
— Auguste, Teleph., Marijas 31—34.
— Austra, Hsb., Lehrn., Uniona 18—8.
— Babette, Mūrnieku 3—4.
— Bertha, Fris., Lāčplēša 14—5.
— Chr., Buchh., Kr. Barona 76—43.
— Christ, Geschäftsf., Ernestīnes 7.
— Christ, Fisch., l. Maskavas 58—3.
— Christian, Bmt., Krasta 77.
— Christian, Kfm., Kalnciema 2-b—50.
— Christian, Tapez., Lapu 15—15.
— Christine, Lienes 23—16.
— Christine, Marijas 107—12.
— Clementine, l. Alūksnes 3—6.
— Dav., Hsb., Lāčumuižas 11—1.
— Eduard, Brīvības bulv. 2/4, Tel. 20178-98178.
— Ed., Hospitaļa 16—19.
— Ed., Elektromont., Bruņinieku ielā 44/46—75.
— Ed., Kondit., Marijas 67—5.
— Ed., Kutsch., Pērnavas 29—30.
— Ed., Schuhm., Kapseļu 19—6.
— Ed., Tischl., Krāsotāju 12—19.
— Edg., Buchh., Pētersalas 4—.4
— Edg., Stud., Strēlnieku 11—1.
— Edith, Matīsa 40/42—21.
— Edith, Chor., Vaļņu 22—2-a.
— Edith, Lehr., Brīvības 31—18.
— Elfrieda, Kont., Dzirnavu 74—16.
— Elisabeth, Ūdens 26—8.
— Elisabeth, Biblioth., Ģertrūdes ielā 105—12.
— Elisabeth, Hndlrn., Lapu 3-b—21.
— Ella, Kont., Baznīcas 45—15.
— Ella, Kont., Brīvības 103—19.
— Elmire, Zeichn., Marijas 54—1.
— Elsa, Web., Pleskodāles 18—1.
— Elsbeth, Labor., Baznīcas 43—1.
— Elwire, Ģertrūdes 133—1.
— Emil, Landw., Tēriņu 15—1.
— Erna, Gleznotāju 7—15.
— Emilie, Lāčplēša 50—8.
— Emilie, Struteles 1—2.
— Emilie, Kass., Aspazijas b. 7—7.
— Emilie, Verk., Jelgavas š. 30—9.
— Emma, Cēsu 2—68.
— Emma, Schndrn., l. Altonavas 2,
— Ernst, Apūzes 25—1.
— Ernst, Saikavas 1—6.
— Ernst, Buchh., Kr. Barona 40—16.
— Ernst, Buchh., Matīsa 15—7.
— Ernst, Schuhm., Hospitaļa 16—16.
— Eug., Schloss., Bramberģes 19—1.
— Eva, Daugavgrīvas 38—5.
— Ferd., Sattl., Ludzas 56—14.
— Friedr., Schiffsbauer, m. Nometņu ielā 17—10.
— Fritz, l. Altonavas 2.
— Fritz, Feuerw., Matīsa 9—5.
— Fritz, Koch, Valguma 29—18.
— Fritz, Schloss., Artilerijas 68—1.
— Fritz, Strassenb. Dep.-Chef, Fridriķa ielā 2—1.
— Georg, Ag., Brīvības 152—27.
— Georg, Bäck., Mūrnieku 3—7.
— Gertrude, Web., Riekstu 1—4.
— Gottfr., Korresp., Stabu 49—39.
— Gust., Bäck., Lāčplēša 92—9.
— Gust., Kont., Rīdzenes 4—10.
— Hanna, Hospitaļa 3—103.
— Hans, Aufs., Matīsa 52—13.
— Hans, Kutsch., Pērnavas 29—30.
— Heinr., Stabu 49—39.
— Heinr., Fleisch., Bruņinieku 121—
— Heinr., Stud., Brīvības 94—50.
— Helene, Pulkv. Brieža 5—3.
— Helene, Schwester, Jelgavas šos. 23/25—39.
— Helmi, Kont., Hospitaļa 5—27.
— Herb., Stud., Vidzemes š. 4/6—26
— Herm., Kond., Brīvības 170—9.
— Hermine, Buchb., m. Lāču 9—27.
— Hermine, Schndrn., Pļavas 4—17.
— Ida, Schndrn., Matīsa 52—55.
— Ina, Stud., Blaumaņa 12—23.
— Indr., Industr., Tērbatas 19/21—1
— Indr., Schuhm., Kr. Barona 58—9.
— Indr., Wächt., l. Altonavas 2.
— Indr., Wächt., Katrīnes 12—2.
— Indul, Stud., Elizebetes 10-a—12.
— Irma, Bmtn., Andr. Pumpura 3—
— Irma, Bmtn., Ģertrūdes 19/21—12.
— Irma, Verk., Mīlgrāvja 16—1.
— Irmgard, Stud., Stabu 49—26.
— Jahn, Aelt.-Schriftf., Augļu 2—26.
— Jahn, Böttch., Karlīnes 4—3.
— Jahn, Bmt., Asītes 4.
— Jahn, Chauff., Cēsu 2—68.
— Jahn, Dw., Valmieras 24.
— Jahn, Holzhndlr., Cēsu 12—23.
— Jahn, Landw., Sējas 46—1.
— Jahn, Lehrl., l. Altonavas 2.
— Jahn, Masch. Geh., Pionieru 4-a—3
— Jahn, Maurer, Matīsa 11/13—35.
— Jahn, Schloss., Purvu 41—1.
— Jahn, Stud., Elizabetes 10-a—12.
— Jak., Kfm., Marijas 57—1.
— Jak., Landw., Anniņmuižas ielā 61-b—1,
— Jak., Lehr., Talsu 5—4.
— Jak., Schuhm., Aptiekas 38—10.
— Joh., l. Altonavas 2.
— Joh., Aufs., Artilerijas 17—24.
— Joh., Bäck., Kalnciema 4—1.
— Joh., Chauff., Bruņinieku 115—52.
— Joh., Dw., Ģertrūdes 60—29.
— Joh., Dw., Tērbatas 49/51—17.
— Joh., Fuhrm., Ezeru 31—15.
— Joh., Fuhrm., Olivu 5—4.
— J., Prok. d. Lett. Aktienbank, Tērbatas 37.
— Joh., Kfm., Baložu 28—3.
— Joh., Kutsch., Pērnavas 29—30.
— Joh., Masch., J. Jelgavas šosejā 13-a—16.
— Joh., Masch., Tērbatas 83—20.
— Joh., Pfleg., Priežu 14— 6.
— Joh., Pol.-Bmt., Tērbatas 29/31—5.
— Joh., Portier, Brīvības 40—40.
— Joh., Schloss., Zaļā 3—16.
— Joh., Tischl., Daugavgrīvas 28—5.
— Joh., Tischl., Trijādības 12—7.
— Joh., Web., Slokas 40—24.
— Jul., Abt.-Chef,, Ieroču 9—7.
— Jul. Hsverw., Lāčplēša 52/54—26.
— Jul., Masch., Pionieru 4-a—5.
— Jul., Prok., Tērbatas 37—7.
— Julie, Lehrn., Rumpmuižas 62—1.
— Juris, Schloss., Jutas 8—10.
— Karl, Bruņinieku 98—9.
— Karl, Ag., Zvaigžņu 24—47.
— Karl, Abt.-Chef. Ūpes 14—1.
— Karl, Abt.-Führ. d. Balt. Staat.-Abt., Dancigas 5.
— Karl, Bankbmt., Marijas 29—14.
— Karl, Bmt., Andr. Pumpura 3—7.

— Karl, Bmt., Lāčplēša 14—5.
— Karl, Bmt., Matīsa 80—15.
— Karl, Eisendr., Kr. Barona 114—50.
— Karl, Hsb., Čiekurkalnā, I. L. 16.
— Karl, Kond., Hospitaļa 16—16.
— Karl, Kont., Trijādības 12—7.
— Karl, Masch., Ormaņu 3—6.
— Karl, Oberst, Ģertrūdes 103—19.
— Karl, Schausp., Kr. Barona ielā 20/22—21.
— Karl, Sattl., Ģertrūdes 97—7.
— Karl, Schloss., Daugavgrīvas ielā 45—25.
— Karl, Schloss., Sīmaņa 6—47.
— Karl, Schmied, Hospitaļa 24—4.
— Karl, Schrifts., Tērbatas 83—20.
— Karl, Tischl., Matīsa 87—19.
— Karoline, Brīvības 35—33.
— Kath., Schndrn., Sadovņikova ielā 24—5.
— Katharina, Tīriņu 29—4.
— Katharina, Kfm., Pētersalas 4—4.
— Katharina, Schndrn., Rēveles ielā 57-a—32.
— Katharina, Wärt., l. Jēkaba 2—2.
— Klara, Tēraudlietuves 11—4.
— Konstanze, Stabu 46/48—62.
— Kornelia, Schndrn., Šampētera 23.
— Leo, Buchh., Citadeles 2-a—3.
— Leo, Schmied, Slokas 69—3.
— Leonid, Chauff., Jēkabpils 24—3.
— Liba, Kr. Barona 110—3.
— Lilly, Schausp., Blaumaņa 12—21.
— Lina, Dw., Ģertrūdes 7—4.
— Lina, Hsbn., Raudas 17-b—1.
— Lisa, Artilerijas 11/13—61.
— Lisa, Brīvības 165—19.
— Lisa, l. Lāču 11—4.
— Lisette, Wäsch., Ludzas 56—14.
— Luise, Blaumaņa 15—10.
— Lydia, Lehrn., Brīvības 31—18.
— Lydia, Stud., Elizabetes 69—6.
— Margarethe, Hospitaļa 16—16.
— Margarethe, l. Smilšu 15—11.
— Margarethe, Bmtn., Strēlnieku ielā 11—1.
— Marie, Bmtn., Asītes 4—1.
— Marie, Buchh., Matīsa 40/42—19.
— Marie, Färb., Daugavgrīvas ielā 32—51.
— Marie, Hsb., Tvaika 47.
— Marie, Hsb., Tvaika 49.
— Marie, Schndrn., Uniona 2—5.
— Marlise, Schndrn., Zeļļu 27—32.
— Mart., Buchh., Ģipsa 1—3.
— Mart., Lehr., Lāčplēša 50—36.
— Mart., Schloss., m, Nometņu ielā 49—7-a.
— Mart., Schndr., Stabu 46/48—9.
— Martha, Popova 3-a—25.
— Martha, Bmtn., Popova 3-a—25.
— Martha, Krankenpfl., Olivu 5—15.
— Mathilde, Hospitaļa 5—27.
— Mich., Bmt., Lāčplēša 59—1.
— Mich., Maler, V. Jelgavas 15—12.
— Mich., Tischl., Volguntes 85—1.
— Milda, Lehrl., Ernestines 7—2.
— Milda, Lehrn., Ģertrūdes 84—5.
— Milda, Wirtin, l. Ķēniņu 6—1.
— Minna, Handw., Čiekurkalnā, VIII. lin. 16—5.
— Minna, Hsbn., Ģertrūdes 51—4.
— Molly, Kont., Brīvības 34/36—11.
— Natalie, Stud., Talsu 5—4.
— Olga, Matīsa 87—19.
— Olga, Kont., Brīvības 122—18.
— Olga, Stud., Kalnciema 46—26.
— Paul, Brieftr., Akmeņu 18—2.
— Paul, Müller, Pulkv. Brieža 5—3.
— Pauline, Ģertrūdes 29—5.
— Pauline, Bmtn., Ģertrūdes 103—4.
— Pauline, Bmtn., Sējas 46—1.
— Pauline, Bmtn., Vīlandes 7—28.
— Pauline, Schndrn., Matīsa ielā 85-a—25.
— Pauline, Stud., Tērbatas 37—7.
— Pet., Talsu 2—1.
— Pet., Ag., Tvaika 49—5.
— Pet., Aufs., Alūksnes 3—48.
— Pet., Aufs., Tvaika 90—32.
Pet., Comp. d. Lichtfabrik «Mars». Katoļu 58—64.
— Pet., Landw., Pērnavas 12—1.
— Pet., Offiz., l. Maskavas ielā 121—3.
— Pet., Tischl., Sapieru 1-a—55.
— Reinh., Bäck. Laboratorijas 28—16.
— Rob., Fleisch., Lienes 12—17.
— Rob., Fuhrm., m. Klijāņu 1—4.
— Rob., Maler, J. Jelgavas šos. 66—2.
— Rob., Oekon. i. Offiz. Klub, Ģertrūdes 2—4.
— Sam., Kondit., Tērbatas 83—20.
— Sapa, Knecht, Katrīnes 12—6.
— Selma, Lehrl., Matīsa 52—13.
— Sophie, Hsb., Rumpmuižas ielā 62—1.
— Theod., Kfm., Sabiles 11—10.
Trine, Garderob., Stabu 86—23.
— Wally, Kont., Brīvības 36—11.
— Walt., Richter, Zvanu 11—2.
— Wilh., Kondit., Hospitāļu 5—17.
— Wilh., Bāriņu 3—6.
— Wilhelmine, Hospitāļa 47—9.
— Wilhelmine, Buchh., Matīsa ielā 74—39.
— Willis, Aufs., Zentralgefängnis 1—6.
— Willis, Bahnarb., m. Palisādu 8—61.
— Willis, Maurer, Ormaņu 4—4.
— Wilma, Verk., Kalnciema 23—2.
— Wilma, Tänz., Blaumaņa 12—21.
— Wold., Maler, Matīsa 85—28.
— Wold., Schrifts., Bruņinieku 115—43.
— Wold., Stud., Brīvības 31—18.
— Wold., Verk., Kapseļu 3-a—5.
Freimannthal, Hans, Gimnastikas ielā 22-b—5.
Freinat-Freuert Karl. Staatsbmt., Krustu 2—14.
Freinberg, Marie, Schndrn., Valguma ielā 4—12.
Freinberg, Karl, Dramat., Kr. Barona 52—34.
Freinert, Christ., Bmt., Kaļķu 7—5.
Freirat, Aug., Maler, Lauku 3—28.
Freis, Indr., Kont., Dzirnavu ielā 102-a—11.
Freit, Al-dra, Stabu 105—21.
Freita, Fritz, Fuhrm., l. Altonavas ielā 30-a—3.
— Karl, l. Altonavas 30-a—3.
Freitag, Anna, Merķeļa 7—3.
— Gust., Bahnbmt., Alekša 7—14.
— Wold., Wächt., Patversmes 10/12—30.
Freitberg, Scheftel, Kfm., Marijas ielā 19—2.
Freiwald, Eda, Brīvības 136/138—26.
— Etelwine, Bmtn., Bruņinieku ielā 71—33.
— Ferd., Dw., Lenca 2—31.
— Hugo, Kfm., l. Maskavas 103—1.
— Jak., Bruņinieku 27—67.
— Joh., Phot., Matīsa 109—24.
— Joh., Postbmt., Matīsa 41—39.
— Lilly, Schndrn., Brīvības 151—34.
— Marie, Schndrn., Bruņinieku ielā 66—18.
— Milda, Kass., Avotu 9—17.
— Olga, Hdlrn., Brīvības ielā 136/138—26.
— Osw., Buchh., Bruņinieku 27—67.
— Pet., Vorst. d. III. Poliz.-Bez., Lāčplēša 7, Tel. 90306.
— Selma, Stud., Bruņinieku 27—67.
— Wally, Stud., Bruņinieku 27—67.
— Wold., Bmt., Matīsa 109—24.
Fremberg, Elisabeth, Stud., Raiņa bulv. 2—27.
— Fritz, Tax., Bruņinieku 71—48.
— Martha, Kont., Bruņinieku 71—48.
Fremonteil, Alb., Bmt., Audēju ielā 8—8.
Compagnie Générale Transatlantique French Line. Passagier-Transport, Bevollm.: G. Cornot, l. Smilšu ielā 20, Tel. 22844-95444, Tel.-Adr.: «Frenchline — Rīgā»
Frenert, Christ., Buchdr., Akmeņu 15—12.
Frenk, Jak., Fuhrm., Hospitāļa 6—2.
— Karl, Schmied, Dārzaugļu 6—31.
Frenkel, siehe auch Fraenkel.
Frenkel Boruch, Schrifts., Antonijas 16-a—9.
— J., Marijas 8-a.
— Jak., Kfm. Marijas 10—8.
— Jankel, Holzbrak., Ezera 7—2.
— Meer, Lehrn., Elijas 5—6.
— Regina, Kass., Marijas 10—8.
— Sarah, Verk., Marijas 10—8.
Frensdorff, Adolphine, Verk., Dünamünde, Viesnīcas 17—5.
— Joh., Prow., Dārtas 8-a—4.
— Julie, Strick. Kr. Barona 104—24.
Frentsch, Jahn, Schloss., Valdemāra ielā 60—14.
Frentsche, Jak., Ag., Udens 26—3.
Frenzis, Ed., Bmt., Vesera 4-a—1.
— Katharina, Stud., Vesera 4-a—1.
Frese, siehe auch Froese.
Frese, Benedikt., Prof., Valdem. 53—1.
Freuberg, Gerda, Verk., Kuģu 11—20.
— Irmgard, Stenotyp., Kuģu 11—20.
— Osk., Buchh., Kuģu 11—20.
— Percy, Kuģu 11—20.
Freudenberg, Aug., Kfm., Tērbatas ielā 1/3—10.
— Gute, Verk., l. Jaunielā 24—9.
— Karl, Schuhm., Kr. Barona ielā 45/47—12.
— Lieba, Dw., Kr. Barona 45/47—12.
— Naphtal-Herz, Verk., l. Jaunielā 24—9.
— Ottilie, Schndrn., Kr. Barona ielā 45/47—12.
— Hugo, Kass., Kuldīgas 41—2.
Freudendorff, Alfr., Verw.-Rat d. Lettl. Kaufmannsbank, Elizabetes ielā 10, dz. 9. Tel. 94520.
Arved Freudenfeld, Baumater. u. Farbenhandl., Akmeņu 9/11, Tel. 94168.
Freudenfeld, Alex., Ag., Ķemeru ielā 13—2.
— Alma, Marijas 113—1-a.
— Arth., Schuhm., Matīsa 93—44.
— Arv., Kfm., Akmeņu 20—10.
— Arv., Stud., Elizabetes 77—5.

— Christ., Dw., Mārstaļu 24—12.
— Christian, Lehr. a. d. Seesch., Kuğu 25—9.
— Emilie, Schndrn., l. Maskavas ielā 183—15.
— Emilie, Schndrn., Rumpmuižas ielā 13—41.
— Ferd., Untern,, Kapseļu 21—2.
— Herb., Elizabetes 77—5.
— Hildegard, Bmtn., Marijas ielā 113—1-a.
— Jeannot, ver.-Rechtsanw., Marijas ielā 26—16, Tel. 92541.
— Karl, Pastor, Elizabetes 77—5, Tel. 92730.
— Lucie, Teleph., m. Pils 21—12.
— Nath., Schndrn., Matīsa 93—44.
— Paul, Marijas 4—15.
— Paul, Holzbr., Rūpniecības 8—1.
— Selma, Arztin, Marijas 26—16.
— Siegfr., Bmt., Marijas 113—1-a.
— Wally, Bmtn., Elizabetes 87—13.
— Annete, Plät., Dārtas 35—13.
— Jul., Fleisch., l. Jaunielā 14—4.
— Jul., Kont., l. Jaunielā 14—4.
— Leontine, Bmtn., m. Pils 6—1.
— Maria, Stenogr., Akmeņu 15—82.
— Mart., Tischlr., Akmeņu 15—82.
— Ulrich, Handw., Akmeņu 15—82.
Freudenstein, Bernh., Dr. med., Valdemāra 37—4, Tel. 92379,
Freudenthal, Nik., Gärtn., Jēzusbaznīcas 8—1.
Freudfeld, Charlotte, Lehrn., l. Ķēniņu 33—3.
Freuers, Fritz, Pharm., Robežu ielā 30—2.
Arthur, H. Freulieb, H. III., Import u. Musikinstrum.-Hdlg., Inh.: Arthur-Heinr. Freulieb, Kungu 19, Tel. 22272-97772.
Freulieb, Arth., Inh, d. F-ma Arthur H. Freulieb, Kungu 19—1.
— Eleonore, Lehrn., Vaļņu 22-a—17.
— Margar.-, Bankbmtn., Vaļņu 22-a—7.
— Sophie, Bankbmtn., Vaļņu ielā 22-a—7.
— Sophie, Frau, Vaļņu 22-a—7.
— Friedr. Buchh., Ernestines 25—4.
— Fritz, Bmt., Kalnciema 46—26.
Freumann, Leontine, Kont., Ernestines 25—4.
Freundt, Fritz, Techn., Daugavgrīvas 18—17.
Herm. Frey, G. V., Schuhmacherwerkst., Dzirnavu 43.
W. R. Frey u. Co, Palasta 9, Tel. 22790-94790.
Frey, Alb., Stud., Antonijas 16—36.
— Alex., Matīsa 111—18.
— Alfr., Bmt., l. Miesnieku 14—9.
— Alfr., Brīvības 33—22.
— Alice, Verk., Aspazijas bulv. 7—3-a.
— Alma, Pionieru 9—78.
— Alvill, Bmt., Robežu 38/40—1.
— Andr., Schloss., Ilkeņa 3—6.
— Anna, Kalnciema 18—7.
— Anna, Lehrl., Aspazijas b. 15—19.
— Antonie, Tērbatas 97—26.
— Arn., Lehrl., Aspazijas b. 15—19.
— Arno, Kont., Lāčplēša 116—3.
— Arth., Dir., l. Jēkaba 2—2.
— Arth., Verk., Vilandes 2-a—13.
— Behrtul, Holzarb., Annasmuižas II. lin., 3-a—1.
— Charlotte, Katoļu 3—31.
— Edg., Kont., Pionieru 9—78.
— Elionore, Lehrn., Marijas 40—12.
— Elisabeth, Marijas 50—11.
— Elisabeth., Tirgoņu 7—2.
— Ernst, Bmt., Pulkv. Brieža 27—2.
— Ernst, Lehr., Mūkusalas 29/31—2.
— Ernst, Seem., Marijas 50—11.
— Fritz, Kondit., Brīvības 136/138—21.
— Hans, Matīsa 40/42—23.
— Hedwig, barmh.-Schw., Miera ielā 3.
— Helene, Handarb., Arsenāla ielā 3/5-a.
— Herm., Kfm., Ģertrūdes 2—2.
— Ida, Schndrn., Gertrūdes 7—2.
— Joh., Ing.-Lehr., Antonijas 8—10.
— Joh., Stallkn., Aspazijas b, 15—19.
— Joh., Kurmanova 11—1.
— Jak., Apoth., l. Aldaru 6—7.
— Jak., Kfm., Marijas 42—23.
— Joh., Schloss., Kalnciema 18—7.
— Johanna, Arsenala 3/5.
— Karl, Aufs., Kurmanova 26—13.
— Karl, Hsb., Ķēniņu 4—4.
— Karl, Techn., m. Kalnu 14/16—7.
— Karl, Tischlr., Struteles 5—7.
— Karl, Zimmerm., Zaķu 3—26.
— Leontine, Elizabetes 27—12.
— Lina, Pionieru 9—79.
— Lina, Hsbn., Patversmes 31.
— Ludw., Schndr., Artilerijas 52—4.
— Madeleine, Schndrn., Zaķu 3—21.
— Marie, Strick., Stabu 50—8.
— Melitta, Kont., Vecpilsētā 9—6.
— Minna, Buchh., l. Palisādu 25—41.
— Minna, Kont., Kapu 20—6.
— Olga, Kontr., Brīvības 33—22.
— Olgert, Kont., Pionieru 9—78
— Paul, Drog., Ausēkļa 10/12—7.
— Paul, Kont., Skārņu 21—9.
— Paul, Stud., Mūkusalas 29/31—2.
— Pet., Kont., Ģertrūdes 89—31.
— Sophie, Wirtn., Juŗa Allunāna ielā 6—14.
— Wilh., Prok., Andr. Pumpuŗa ielā 6—1.
— Wilh., Stud., Avotu 18—6.
v. Frey, Wilhelmine, Kont., Herdera lauk. 4—1.
Freya, Alb., Pol.-Bmt., Zvaigžņu ielā 25—39.
Freija, Martha, Cēsu 5—16.
Freyberg, Andr., Tischl., Vidzemes šos. 99—2-4.
— Elisabeth, Stabu 67/69—1.
— Eug., Verk., l. Grēcinieku 4—7.
— Georg, Kont., Kapseļu 5—3.
— Hertha, Verk., l. Grēcinieku 4—7.
— Irmgard, Osk., Kont., Kuğu ielā 11—20.
— Karl, Untern., Strēlnieku 15—18.
— Rud., Optik., Stabu 67/69—1.
Freyborn, Ernst, Kfm., Kurmanova ielā 10—50.
Freybusch, Leop., Ing., Dzirnavu ielā 39—3.
Freyden, Alph., Kont., Mārstaļu ielā 2/4—7.
Freygang, Adolf, Maler, Dzirnavu ielā 40—2.
Freygang, Wilh., Kont., Baznīcas ielā 37—2.

J. Freyman

Konditorei u. Ca

Brīvības ielā (Freiheitstr.)1

Joh. Freymann, H. IV., G. V., Konditorei u. Herst. v. Kondito Brīvības 1, Tel. 93797.
Freymann, Alex., Ag., Slokas 45—
— Alex., Mitinh. d. F-ma Henner & Co., Robežu 26—2.
— Alma, Handarb., Antonijas 4—
— Anna, Handarb., Slokas 23—2.
— Emilie, Kont., Zaļā 7—5.
— Erna, Krkpfleg., Stabu 56—7.
— Ernst, Verk., Trijādības 12—33
— Friedr., Kfm., Kalnciema 35—1.
— Gust., Handw., Ventspils 21—6
— Jenny, Bmtn., Bolderaa, Skolas ielā 4—2.
— Joh., Appreteur, Tukuma 13—1
— Joh., Landmess., Marijas 54—1.
— Julie, Hdlrn., Lapu 21—3.
— Karoline, Schndrn., Bolderaa, Skolas 4—3.
— Katharina, Tukuma 8—4.
— Konr., Kom., Skolas 4—3.
— Kurt, Kondukt, Monetu 3—2.
— Lene, Brīvības 121—38.
— Martha, Lāčplēša 17—13.
— Max, Fris., Tērbatas 9/11—11.
— Milda, Tukuma 8—4.
— Nik., Künstl., v. Jelgavas 13—
— Vikt., Kass., Bruņinieku 12—18.
— Vikt., Lehrl., Slokas 45—1.
— Wold., Hsb., Bolderaa, Skolas ielā 4—1.
Freymuth, Karl, Lehr., Agenskalna ielā 4—6.
Freytag,, v. Loringhoven, Barbara Elizabetes 3—8.
— Reinh., Baron, Elizabetes 3—8.
Freywald, Arn., Stud., Bruņinieku ielā 71—33.
— Ettelwine, Bmtn,, Bruņinieku ielā 71—33.
— Eugenie, Lehrn., Elizabetes 29
— Julie, Bruņinieku 71—33.
— Lucie, Skolas 13—1.
— Roland, Stud., Skolas 13—1.
Frick, Alex., Vārnu 17—8.
— Andr., Bäck., Avotu 54-a—63.
— Arn., Kont., Martas 5—2.
— Arn., Müller, Jelgavas šos. 3—
— Arth., Mont., Rēveles 28—28.
— Cäcilie, Dw., Slokas 33/35—5.
— Ernst, Fleisch., Rēveles 28—28.
— Herb., Pharm., Brīvības 151—1
— Jul., Kfm., Dzirnavu 37—1.
— Karoline, Wirtn., Medniesu 4—
— Katharine, Brīvības 147-a—22.
— Ludw., Schloss., Ives 3—3.
— Olga, Portier, Basteja 8—12.
— Willy, Kfm., Ganu 4—1.
Fridolin, Reinh., Musik., Stabu ielā 23—14.
— Reinh., Weber, l. Nometņu 62—
Frieberg, Eudokia, Schndrn.. Ģertrūdes 19/21—15.
Friebuser, Molle, Matīsa 27—61.
Fried, Israel, Stabu 61—12.
— Mendel, Schndr., Marijas 31—36

Fried, Wilhelmine, Lehrn., Blaumaņa ielā 11—25.

B. **Friedberg,** H. IV., Metallbeschläge, feine Lederw., Inh.: Benedet, Friedberg, l. Ķēniņu 14, Tel. 20306.

S. **Friedberg,** H. IV., Schreibw., Fliegenfänger, Inh.: Salomon Friedberg, l. Ķēniņu 35, Tel. 22186-93286.

Valentin Friedberg, Korsett. u. Bandagen Bestandteile, engros. Inh. Valentin Friedberg, Doma lauk. 9. in Hof, Tel. 20768.

Friedberg, Alex., Chauff., Dobeles ielā 2—6.
— Alide, Hdlrn., Bruņinieku 2—12.
— Andr., Agr., Elizabetes 101—23, Tel. 96523.
— Arn., Red. d. «Balss», Bruņinieku ielā 121—7.
— Bend., Inh. d. F-ma B. Friedberg, Ķēniņu 37—7.
— Chaim, Ag., Stabu 67/69—13.
— Charlotte, Cēsu 43—1.
— Christian, B. Bmt., Marijas ielā 50—15.
— Ed., Ogļu 22—5.
— Eug., Stud., l. Zirgu 3—1.
— Eva, Dobeles 2—6.
— Friedr., Verk., Lāčplēša 1—13.
— Fritz, Lapu 3-b—1.
— Hanna, Kont., Blaumaņa 21—3.
— Jette, Kass., Marijas 3—9.
— Klara, Kalnciema 2-b—26.
— Leib., Bmt., Brīvības 2—11.
— Lihbe, Mārstaļu 25—7.
— Male, Schndrn., Marijas 13—8-b.
— Marie, Krkpfleg., Daugavpils ielā 49—61.
— Mascha, Dagdas 4—5.
— Mathilde, Wirtin, Jelgavas šos. 23/25—49.
— Mich., Wächt., Kolpaka b. 9—16.
— Paul, Fabrbmt., Dzirnavu 33—5.
— Rob., Schriftf., Pērnavas 27—62.
— Rosalie, Buchh., Lāčplēša 73—18.
— Sam., Brak., Matīsa 41—9.
— Sam., Mstr., Marijas 12—5.
— Sarah, Bmtn., Marijas 12—5.
— Salom., Inh. d. F-ma S. Friedberg, Marijas 55—10, Tel. 96889.
— Schmuel, Kfm., Blaumaņa 5—14.

Friede, Alb., Matīsa 93—3.
— Alex., Aufs. d. Krim.-Pol., Karlines 7/9—14.
— Alex., Aufs., Zvaigžņu 25—25.
— Anna, Ventspils 21-a—6.
— Dav., Kfm., Elizabetes 103—7.
— Elsa, Chem., Antonijas 13—3.
— Elsa, Verk., Zvaigžņu 25—25.
— Friedr., Tischl., Parka 1—17.
— Hans, Stud., Eksporta 5—12.
— Joh., Kutsch., Dārza 1—3.
— Käthe, Zvaigžņu 25—25.
— Natalie, Hsbn., Kantoŗa 5—1.
— Nora, Korresp., Antonijas 13—3.
— Paul, Kfm., Antonijas 13—3.
— Wilma, Korresp., Antonijas 13—3.
— Wold., Kfm., Muižas 9—1.

Friedemann, Wilum, Mont., Zvaigžņu ielā 30—5.

Friedenberg, Alex., Kfm., Hospitāļa ielā 24-a—20.
— Alex., Schrifts., Lapu 15—27.
— Alfr., Fris., Tvaika 84—21.
— Alma, Pianist., Bauskas 2—5.
— Amalie, Hsb., l. Maskavas ielā 183—3.
— Andr., Stud., l. Maskavas ielā 183—3.
— Andr., Rechtsanw., Raiņa bulv. 4—7. Tel. 23672-90672.
— Anna, Hdlrn., Ausekļa 6-a—21.
— Anna, Hdlrn., Reimersa 1—20.
— Arth., Flöss., Bēnes 4—5.
— Christian, Stud., Elizabetes ielā 29—7.
— Friedenberg, Ed., Valguma ielā 43—9.
— Elisabeth, Brīvības 135—25.
— Emil, Tapez., Kuldīgas 11—18.
— Emilie, Krkpfleg., Slokas 9—3.
— Emilie, Telegr., Lāčplēša 71—2.
— Emma, Pasta 5—4.
— Ernst, Aelt.-Aufs., Zentralgefängnis, 1—26.
— Eva, Dw., Kalnciema 62—10.
— Fritz, Expr., Valguma 29—54.
— Fritz, Steller, Krūtes 6-a—3.
— Fritz, Tischlr., Laboratorijas ielā 31—3.
— Gottfried, Labor. Staats-Techn., Reimersa 1—20.
— Herm., Schrifts., Ausekļa ielā 6-a—21.
— Jahn, Kondukt., Rēveles 35—71.
— Jahn, Sattl., Lienes 25—25.
— Jak., Buchh., Schreyenbusch, V. Querlin. 9—1.
— Joh., Eisendr., Irlavas 2-b—2.
— Joh., Former, Valdemāra 64—7.
— Joh., Wächt., Kalnciema ielā 62—10.
— Katharina, Dw., Lāčplēša 71—2.
— Leontine, Krkpfleg., Bruņinieku 5.
— Marie, Bēnes 4—5.
— Marie, Kass., Kuldīgas 41—2.
— Marie, Lehrn., Slokas 15—8.
— Mathilde, Web., l. Buļļu ielā 12-c—32.
— Mich., Kuldigas 1—8.
— Natalie, Kont., Brīvības 135—25.
— Friedenberg, Olga, Schndrn., Ģertrūdes 56—8.
— Olga, Schndrn., Hospitaļu 24-a—20.
— Ottilie, Verk., Reimersa 1—20.
— Otto, Tischlr., Brīvības 154—41.
— Friedenberg, Rud., Holzbr., Rēveles 35—89.
— Reinis, Seem., Valguma 43—9.
— Theodor, Post., Kuldīgas 11—16.
— Valerie, Brīvības 135—25.
— Wold., Ing., Lapu 15—6.
— Wold., Stud., Brīvības 10/12—3.

Friedenberg-Kalnin, Moritz, Lauku ielā 10—10.

Friedenfeldt, Agricola, Lehrn., Bauskas 6/8—38.
— Biruta, Kont., Marijas 83/85—1.
— Karl, fr.-Künstl., Marijas 83/85—1.
— Marie, Krkpfleg., Bauskas ielā 6/8—38.
— Olga, Strick., Ernestines ielā 47—15.
— Rob., Tischlr., Ernestines 47—15.
— Hortensia, Krkpfleg., Bauskas 6/8—38.

M. Friedenstein, Buch.- u. Schreibwarenhdlg., Inh.: Michla, Friedenstein, Aspazijas bulv. 2.

Friedenstein, Alex., Arzt, l. Maskavas ielā 141—21.
— Helene, Mus.-Lehrn., Pulkv. Brieža 8—6.
— Israel, Kfm., m. Grēcinieku 2—7.
— Michla, Inh. d. Buchh. M. Friedenstein. M. Grēcinieku 2—7.

Friedenthal, Alice, Kont., Kazarmu ielā 3—6.

Friedenthal, Aug., Mech., Volguntes ielā 38—7.
— Ernst, ver. Rechtsanw., Mārstaļu 25—5, Tel. 20822.

Friedfeld, Alex., Hanzas 5—9.
Lucie, Schriftf., Artilerijas 35—13.
— Wilh., Masch., Hanzas 5—9.
— Alex., Schloss., Raiņa bulv. 6—13.

G. Friedländer, Delikatess, Tabak u. u. Fruchthdlg., Inh.: Gitta Friedländer, Audēju 14.

H. M. Friedländer
Petroleum-Oel-Niederlage
Hauptgeschäft:
Basteiplatz. Telephon 22927/92927
Filiale:
kl. Neustrasse 5. Telephon 22718/94515

H. M. Friedländer, H. I., Petroleum, u. Mineraloel., Inh.: Hirsch Friedländer, Torņa 4, Tel. 22927-92927, Handl. m. Jaunielā 5, Tel. 22718-94515, Niederl. Valču 1/3, Tel. 94171.

Theod. Friedländer, G. IV., Mineralwasseranst., Valdemāra 52.

Friedländer, Alex., Untern., Skolas ielā 12—6.
— Anna, Verk., l, Peldu 25—6.
— Auser, Schleiferei-Inh., Lenca ielā 2—36, Tel. 20881.
— Basse, Hdlrn., Brīvības 61/66—48.
— Bruno, Buchh., Lāčplēša 1—15.
— Chaim, Klempn., Marijas ielā 82/84—16.
— Dweira, Lehrn., Ģertrūdes 38—8.
— Elias, Kfm., Brīvības 6—10.
— Emil, Elizabetes 8—4
— Gitta, Geschäftsinh., Ģertrūdes ielā 42—6.
— Gurman, Kfm., Basteja lauk. 8—4.
— Heinr., Inh. d. F-ma Holländer & Friedländer, Brīvības 18—8, Tel. 96589.
— Hirsch, Ģertrūdes 42—6.
— Verk., Skolas 12—24.
— Is., Kfm., Pulkv. Brieža 8—2.
— Isaak, Lehr., Vilandes 13—8
— James, Prok. d. F-ma Emil Falkenhof, Lazaretes 2/4—22.
— Jeannot, Kfm., Kalpaka bulv. 9—4.
— Jos. Kfm., Skolas 12—24.
— Jos., Stud., Mārstaļu 28/30—2.
— Jos., Verk., Brīvības 6—14.
— Jos., Verk., Brīvības 92—8.
— Lieba, Zahnarzt., Marijas 21—3.
— Marie, Hdlrn., Skolas 36-a—4.
— Moritz, Kfm., l. Maskavas ielā 106—4.
— Moses, Kfm., Baznīcas 27/29—8.
— Nehemia, Buchh., Elizabetes ielā 27—2.
— Phil., Stud., Pulkv. Brieža 8—2.
— Riwa, Verk., l. Peldu 25—6.
— Ruwel, l. Nometņu 38—8.
— Selig, Kfm., Marijas 31—3.
— Zilla, Mārstaļu 28/30—2.

Faiwusch, Friedland, H. I., gebrauchte Gegenstände, Dzirnavu 151, Tel. 92751.
Friedland, Chaja, Turgeņewa 7—3.
— Faiwusch, Kfm., Dzirnavu ielā 151—1.
— Leiba, l. Maskavas 21/23—9.
— Liebe, Kass., Brīvības 19—6.
— Rachil, l. Maskavas 62—24.
— Theod., Mont., Hapsalas 26—15.
— Rodel, Dzirnavu 151—5.
— Adolf, Mstr., Matīsa 119—5.
Friedlieb, Jankel, Kfm., Matīsa ielā 27—15.
Abe Friedmann, H. III., Leder u. Schuhmacherzut., Peldu 25.
B. Friedmann, Hutgeschäft, l. Grēcinieku 28, Tel. 20796.
Behr Friedmann, H. III., Manuf-W. u. Damengarder., Kr. Barona 14, Tel. 93697.
Bernhard Friedmann, H. IV., Imp.-Exp., Agentur, Aspazijas bulv. 10—6, Tel. 21789, Tel.-Adr.: Saturn, Riga, Postfach 93.
C. Friedmann, Papier u. Papierniederlage m. Jaunā ielā 6, Tel. 20992-96782.

David Friedmann
Director ~~in Firma~~ der
Russisch-Baltische A.-G.
zur Verwertung animalischer Produkte.
Arensburger Str. 3. Tel. 91674

David Friedmann, Russich-Balt. Darmgrosshandl., Arenburgas 3, Tel. 91674.
Gebr. Friedmann & S. Lifschitz, H. III., Eisen, Glas u. Farben, Inh.: Ruben u. Hirsch Friedmann u. Simon Lifschitz, Avotu 34-a Tel. 91903.
G. Friedmann, Kolonialw., Inh.: Gitta Friedmann, Skārņu 2, Tel. 22420-97620.
H. Friedmann. Reiseutensilien, L. Kalēju 53.
Max. Friedmann, H. III., Schirmfabrikation, Agentur u. Kommission, Valdemāra 33—30-b, Tel. 97152, Tel.-Adr.: Manfried — Riga, Postfach 791.
M. G. Friedmann, Holzhandlung, Brīvības 169, Tel. 94673.
W. Friedmann & I. Deutsch, H. III., Manuf.-W. Niederl., en-gros, Inh.: Wulf Friedmann u. Israel Deutsch, Mārstaļu 8, Tel. 23412-97903, Tel.-Adr.: «Frideutsch», Postfach 787.
Friedmann, Mineralwasser-Anst., Ganu 1.
Friedmann, A. l. Jaunā 35.
— A., Peldu 25.
— Abr., Brīvības 33—6.
— Abr., Ģertrūdes 54—1.
— Abrah, Brak., Kr. Barona 37—3.
— Abr., Schrifts., Stabu 55—5.
— Adolf, Kfm., Ģertrūdes 34—7.
— Alex., Emmas 15—2.
— Alex., Kontr., Emmas 12-a—3.
— Alexei, Bmt., Miera 47—13.
— Alide, Schndrn., Brīvības 94—19.
— Anastasia, Schndrn., Brīvības ielā 23—1.
— Aron, Kont., m. Kalēju 1/3—9.
— Asriel, Schuhm., Pētersalas 3—8.
— B., Tērbatas 57/61.
— Beila, Kfm., Tērbatas 23/25—13.
— Beila, Stick., Bruņinieku 27—66.
— Bernh., Inh. d. F-ma Bernh. Friedmann, Kr. Barona 6—6, Tel. 23722-92722.
— Betty, Stabu 46/48—28.
— Blum., Geschäftsf., m. Ķēniņu ielā 14—4.
— Boruch, Skolas 10—2.
— Basja, Stud., Marijas 116—1.
— Chaja, Verk., Basteja bulv. 11—12.
— Chane, Kont., Stabu 12—12.
— Chawa, Kr. Barona 52—25.
— Dav., Kfm., Dzirnavu 4—8.
— Dora, Brīvības 33—21.
— Dorothea, Lehrn., Karlines ielā 39—12.
— Dina, Verk., l. Zirgu 7—4.
— Ed., Brīvības 23—1.
— Ed., Buchh., Lāčplēša 70-b—1.
— Elisabeth, Wirtsch., Alberta ielā 4—7.
— Erich, Verk., Tērbatas 86—7.
— Ernst, Landw., Kroņu 15—3
— Esther, Pulkv. Brieža 10—4.
— Ette, Verk., Stabu 93—34.
— Eva, Dzirnavu 18—15.
— Fanny, Kont., Brīvības 122—5.
— Feiga, Gogoļa 7—7.
— Feiga, Stabu 61—33.
— Feiga, Schndrn., Marijas 116—1.
— Gersche, Verk., Stabu 55—6.
— Gitta, Inh. d. F-ma G. Friedmann, Kalēju 59—3.
— Grunja, Ģertrūdes 54—8.
— Gerson, Geschäftsf., Valdemāra ielā 37—1.
— Hanna, Verk., Skolas 22—9.
— Harry, Bmt., Bruņinieku 8—15.
— Hawe, Inh. d. F-ma G. Friedmann, Kalēju 53—1.
— Hedwig, Lāčplēša 70-b—1.
— Hessel, Schuhm., Pētersalas 3—8.
— Hilel, Arzt, Merķeļa 11, Tel. 20655.
— Hirsch, Stabu 72—14.
— Hirsch, Fleisch., Marijas 42—18.
— Hirsch, Kfm., Ģertrūdes 62—3.
— I., Cēsu 45—1.
— I., Marijas 8.
— Ida, Verk., Pētersalas 3—8.
— Ida, Zahnärzt., Kr. Barona 64—6.
— Ilja, Kfm., Ģertrūdes 80—2.
— Ilja, Musik., Matīsa 38—8.
— Isaak., Verk., Kungu 21—3-4.
— Isidor, Hsb., Merķeļa 2—6.
— Israel, Kr. Barona 64—6.
— Jahn, Tischlr., Brīvības 10/12—22.
— Jak., Verk., Dzirnavu 72—8.
— Jankel, Gertrūdes 49—10.
Friedmann, Jankel, Goldschm., Marijas 31—42.
— Jenny, Ģertrūdes 34—23.
— Jenny, Merķeļa 8—2.
— Joh., Tischl., Bruņinieku 72—4-a.
— Jos., Chem., Dzirnavu 34-a—11.
— Jos., Fuhrm., l. Maskavas 93—4.
— Jos., Klempn., Marijas 29—8.
— Joss., Schndr., Avotu 16-a—19.
— Jos., Seifensied., Cēsu 43—1.
— Jossel, Stabu 55—6.
— Jossel, Kfm., Brīvības 60/66—5.
— Jossel, Kfm., Ģertrūdes 77—13.
— Juda, Schrifts., Blaumaņa 21—1.
— Laser, Fleisch., Puškina 2—2.
— Leiba, Schuhm., Parka 1-a—4.
— Leiba, Zunahtm., Ģertrūdes 56—
— Leo, Verk., l. Kalēju 59—3.
— Lihbe, Verk., Marijas 10—52.
— Lonny, Stud., Kurmanova 11—1.
— Margarethe, Schndrn., Ģertrūde ielā 89—14.
— Markel, Kfm., Lāčplēša 18—3.
— Max., J. Allunāna 2-a.
— Max., Inh. d. F-ma Max. Friedmann, Valdemāra 33—30-b, Tel. 97152.
— Meier-Leib, m. Jaunielā 4—3.
— Meier, Kont., Skolas 22—9.
— Meier, Phot., Skolas 10—2.
— Mendel, Rēveles 28—73.
— Moses, m. Kalēju 1/3—9.
— Moses, Kfm., Brīvības 122—4.
— Moses, Lehr., Valdemāra 39—2
— Necha, Hsverw., Marijas 116—1.
— Nik., Buchh., Emmas 12-a—4.
— Olga, Dzirnavu 72—8.
— Paula, Stabu 72—14.
— Pera, Kass., Ģertrūdes 54—1.
— Rachel, Brīvības 122—5.
— Rachel, Ärztin, Merķeļa 11 Tel. 20655.
— Rachil, Kont., Kr. Barona 52—2
— Rachel, Lehrn., Marijas 10—52.
— Rebekka, Matīsa 27—41.
— Ruben, Kfm., Kr. Barona 10—10.
— Rud., Stabu 87—27.
— Salm., Holzbr., l. Maskavas 93—
— Salm., Kfm., Brīvības 33—21.
— Sam., Verk., Kr. Barona 6—5.
— Sarah, Skolas 22—9.
— Sarah, Stabu 72—14.
— Sascha, Journ., Lāčplēša 35—7.
— Slata, Kr. Barona 52—25.
— Sophie, Brīvības 35—24.
— Vikt., Karlīnes 42—36.
— Wulf, Marijas 42—6.
— Wulf, Kfm., Gogoļa 17—26.
— Wulf, Inh. d. F-ma V. Friedman & J. Deutsch, Puškina 17—26.
— Zile, m. Jaunielā 4—3.
— Zilla, Schndrn., Stabu 93—34.
— Zisle, Kfm., Ģertrūdes 77—13.
Friedmann-Kluzel, Georg, Ag., Kal ciema 2-b—52.
Friedrich, Adolf, Sekr., Baznīcas ielā 33—11.
— Alex., Bmt., Baznīcas 33—4.
— Alfr., Kont., Raiņa bulv. 5—13.
— Elisabeth, Pilsoņu 1—8.
— Else, Wirtin, Dzirnavu 40—2.
— Eugen, Ing., Brīvības 60/66—49.
— Georg, Buchh., Vilandes 3—9.
— Grete, Hospitaļa 23—14.
— Heinr., Avotu 69—40.
— Herb., Bmt., Kuldīgas 4—4.
— Indr., Mech., Zaldātu 6—6.
— Julie, Dw., Sauku 8—2.
— Karl, Buchh., Brīvības 50—5.
— Paul, Kom., Skolas 4—3.
Friedrich, Pauline, Matīsa 11/13—3
— Reinhard, Buchh., Brīvības 50—
— Walter, Buchh., Elizabetes 27—
Friedrichsberg, Aug., Kasp., Lehrl., Remtes 1—1.
— Elisabeth, Kurmanova 11—21.
— Jak., Hsb., Daugavgrīvā, Pļavu
Friedrichsohn, Alex., Kommis., Strēlnieku 15—16.
— Alex., Schndr., Blaumaņa 23—2.
— Alfr., Buchh., Dzirnavu 63—5.
— Alma, Kont., Skolas 15—7.
— Alph., Schloss., Sīmaņa 6—55.
— Amanda, Kont., Vidus 11—23.

— Anna, Brīvības 178—3.
— Anna, Bmt., Kalnciema 46—4.
— Aug., Bmt., Strēlnieku 15—16.
— Eleonore, Kont., Stabu 49-a—36.
— Ella, Stud., Vidus 11—23.
— Fritz,, Tischl., l. Lāču 13—24.
— Harriet, Lehrn., Raiņa bulv. 5—15.
— Heinr., Juv., l. Lāču 13—28.
— Hugo, Dzirnavu 34-a—9.
— Irma, Maschschr., Dzirnavu ielā 34-a—9.
— Jahn, Portier, Baznīcas 45—34.
— Jak., Tischl., Dzirnavu 34-a—9.
— Jenny, Lehrn., Elizabetes 57—25.
— Joh., Vagonu 12—11.
— Joh., Bmt., Avotu 2—60.
— Jula, Artilerijas 66—6.
— Julie, Avotu 2—59.
— Karl, Bmt., Pūpu 16—1.
— Karl, Buchh., l. Lāču 9—34.
— Katharine, Kapseļu 1—4.
— Lydia, Buchh., Ernestines 7—3.
— Marie, Hndlrn., m. Vējzaķsala ielā 62—8.
— Olga, Lehr., Ģertrūdes 44—10.
— Osk., Grav., Vagonu 12—11.
— Pet., Prov., Lienes 9—21.
Jak. **Friedrichson,** G. V., Tischlerwerkst., m. Pils 4.
Friedrichson, Arzt, Marijas 26, Tel. 97368.
— Alfr., Ģertrūdes 46—21.
— Alma, Buchh., l. Lāču 9—34.
— Edith, Firm-Mitinh., Slokas 16—2.
— Elisąbeth, Verk., Zvaigžņu 1—3.
— Joh., Küfer, Elizabetes 9—28.
— Karl, Schriftf., Lienes 8—29.
— Karl, Zahntechn., Kungu 22—4.
— Karl, Zeichn., Ģertrūdes 46—21.
— Ludw., Lehr., Olgas 4—28.
— Made, Ģertrūdes 46—21.
— Marie, Zeichn., Ģertrūdes 46—21.
— Sergei, Arzt, Stabu 46/48—34.
— Wera, Bmtn., Olgas 4—28.
— Lisa, Pērnavas 12-a—22.
Friedson, Leiser, Uhrm., Elizabetes ielā 33—1.
Friedwald, Ed., Kont., Matīsa 43—42.
— Joh., Schloss., Kr. Barona 100—39.
Friemann, Georg, Modelltisch., Rēveles 94—10.
— Wally, Schndrn., Rēveles 94—10.
Frienberg, Arth., Tischl., Vagonu ielā 9—28.
— Olga, Bmtn., Vagonu 2—11.
— Olga, Bmtn., Vārnu 9—11.
De Fries. Friedr., Maler, Valdemāra ielā 69-b—15.
Fries, Rud., Kfm., Marijas 4—20.
Friese, Arth., Verk., Marijas 10-a—8.
— Gottfr., Maschb., Pulkv. Brieža ielā 1—16.
— Hulda, Plkv. Brieža 1—16.
— Lucie, Schndrn., Hospitaļa 5—2.
Helene **Friesen,** H. III., G. IV., Wagen- u. Pferdegeschirr, Autokarosserienfabrik, Brīvības 77, Tel. 93668.
Friesen, Ernst, Chauff., Rumpmuižas 31—23.
— Helene, Fabr.-Inh., Brīvības ielā 77—5.
Friesendorff, Alex., Bmt., Kuldīgas ielā 43—6.
— Alph., Bmt., l. Kuldīgas 14—1.
— Edg., Archiv., l. Smilšu 8/10—8.
— Edg., Aelt.-Ing., Smilšu 10—8.
— Helene, Handarb., Stabu 19—21.

Friesländer, Joske, Fleisch., Katoļu ielā 46—43.
Frikens, Theod., Kass., Ogres 2—4.
Frikmann, Jahn, Eisendreh., l. Altonavas 24—7.
Friks, Theod., Mus., Matīsa 81—7-a.
De-Fris, Friedr., Maler, Valdemāra ielā 69-b—15.
Frisan, Aug., Schuhm., Rēveles ielā 70—47.
Frisch, Bertha, Verk., Antonijas ielā 15—6.
— Ed., Eisenb., Čiekurkalnā, VIII. šķ. lin. 10—5.
— Herb., Buchh., Hanzas 4—17.
— Mathilde, Kind. Wärt., Brīvības ielā 93—34.
Frischbier, Joh., Klav.-Stim., Tērbatas ielā 55-a, Tel. 90921.
— Elsa, Maschschr., Bruņinieku ielā 22—13.
Frischenbruder, Arv., Buchh., Matīsa 64-b—8.
— Auguste, Hdlrn., Elizabetes ielā 10—16,
— Frieda, Elizabetes 7—5.
— Jul., Ing., Brīvības 31—29.
— Juliane, Kont., Matīsa 87—28.
— Karoline, Matīsa 87—28.
— T., Elizabetes 7.
— Theod., Holzbr., Dzirnavu 4—4.
Frischenfeld, Alwine, Strick., Matīsa ielā 17—26.
— Christine, Wäsch., Daugavgrīvas ielā 18-I.—18.
— Elisabeth, Bmtn., m. Nometņu ielā 23/25—29.
— Fritz, Landw., Putnu 31—1.
— Pet., Hsb., m. Nometņu 23/25—30.
— Olga, Schndrn., Matīsa 86-a—98.
Frischenfeldt, Andr., Hsb., Ķekavas ielā 5—1.
— Alph., Gerber, Ķekavas 5—1.
— Karl, Zimmerm., Ropažu 29—3.
Frischfeld. Anna, Matīsa 28-a—1.
— Karl, Verw., Marijas 82/84—10.
Maschinenfabrik W. Frischfeldt, H. IV., G. III., Maschinen- u. Transmissionen, Inh.: Werner Frischfeldt, Kontor u. Niederl.: Kārļa 25, Tel. 22689-91989, Fabrik: Rūjienas 2, Tel. 94733.
Frischfeldt, Anna, Torņa 9—6.
— Werner, Inh. d. Maschinenfabr. W. Frischfeldt, Rūjienas 2, Tel. 4733.
Frischmann, Brunis, Bmt., Dzirnavu ielā 37—5.
— Chr., Geschäftsf., Avotu 5—13.
— Karl, Buchb., Ērgļu 3-a—54.
— Ottilie, Dzirnavu 37—5.
— Wera, Ärztin, Elizabetes 39—4.
Frischmeister, Jahn, Kfm., l. Altonavas ielā 34—1.
— Wilhelmine, Hdlrn., l. Altonavas 34—1.
Frischmuth, Al-dra, Erzieh., Artilerijas 57—15.
— Anna, Matīsa 85—16.
— Franziska. Brīvības 34—6.
Frischwald, Eva, m. Nometņu 44—2.
Frisk, Edg., Ing., Baznīcas 35—20.
Frisker, Hawe, Strick., Jēkabpils ielā 6—9.
Frismann, Hans, Hsb., Lāčplēša 1—5.
Frisch, Ed., Tapez., Ģertrūdes 39—7.
Fritsch, Rich., Kapellmstr., Matīsa ielā 27—6.

Fritzlej, Alma, Verk., Cēsu 43—20.
— Anna, Tock., l. Buļļu 26—3.
— G., m. Stacijas 1.
Fritznowitsch, Dav., Mech., Pērnavas 23-a—60.
Fritznowitz, Elisabeth, Schndrn., Lienes 8—17.
— Felix, Soldat, Lienes 8—17.
— Wera, Lienes 8—17.
Fritzsohn, Biruta, Stud., Marijas ielā 19—8.
— Ed., Kelln., Brīvības 92—20.
— Joh., Bauskas 10-a—1.
— J., Kapt., Mārtiņa 8.
— Karl, Heiz., Dārtes 22—7.
— Katharina, Heb., Kr. Barona ielā 14-a—23, Tel. 97739.
— Klara, Schndrn., Krasta 19-a—16.
Fritzson, Annelia, Hsbn., Zeļļu 23—1.
— Heinr., Bäcker, Vēja 7—17.
— Willy, Hsb., Mālu 12—1.
Friznowitsch, Antonie, Kont., V. Jelgavas 15—1.

Bruno Frobeen

Drogen, Chemikalien, Farben

Gildenplatz 4

Tel. 21242/92742, 20997/95397

Bruno Frobeen, vorm. Otto A. Bertels, H. I., Drogen, Chemikalien u. Medikamente en-gros, Inh.: Bruno Frobeen, Prok.: Eugen Eichmann u. Rud. Groening, Ģildes 4, Tel. 21242-92742 und 20997-95397, Tel.-Adr.: Brunofrob — Riga.
Rob. Frobeen, H. II., Manufaktur-Waren, Inh.: Rob. Frobeen, Kaļķu ielā 17, Tel. 22380-98048.
Frobeen, Bruno, Inh. d. F-ma Bruno Frobeen (vorm. O. A. Bertels), Antonijas 10—6.
— Elisabeth, Lehrn., Antonijas 10—6.
— Otto, Hsb., Čiekurkalnā, V. šķ. lin. 7.
— Rob., Kfm., Elizabetes 45/47—5.
Frobelius, Theod., Sekr., Baznīcas ielā 37—4.
Fröberger, Nik., Ind., Kr. Barona ielā 12—2.
Fröhlich, Arth., Rūjienas 8—7.
— Bernh., Kfm., Kronvalda b. 10—9.
— Hans, l. Nometņu 5—7.
— Lina, Kurier, Popova 3-a—138.
— Pauline, Verk., Valdemāra 39—37.
— Pet., Schuhm., Valdemāra 39—37.
Froese, sieh auch Frese.
Froese, Arth., Prok. d. F-ma H. Knigge, Vilandes 2-a—11.
— Jul., Kfm., Duntes 34—1.
— Paul, Duntes 34—1.
Froester, Rob., Korresp., Alberta ielā 2—6.
Fröhlberger, Ernst, Mstr., Šarlotes ielā 46—3.
Frohloff, Andr., Brak., Jēkabpils 1—2.
Frohmut, Katharine, Schndrn., Ārlavas 6—7.
— Alexandrina, Schausp., Matīsa ielā 27—6.

Fritsche, Elisabeth, Hsb., Pulkv. Brieža 12—2.
— Johanna, Kont., Vilandes 8—13.
— Karin, Pulkv. Brieža 12—2.
— Ottomar, Mat.-Lagerverw., Vilandes 12—2.
Fritzberg, Joh., Buchh., Ģertrūdes ielā 19/21—15.
— Jul., Schuhm.. Sīmaņa 6—82.
— Karl, Wieg.. Zaļā 3—14.
Fritze, Senta, Kont., Zvanu 1—2.
Fritzkaln, Karl, Schndr., m. Nometnu ielā 26/28—1.
Frolow, Anna Kfm., l. Maskavas ielā 129—17.
— Joh., l. Lāču 18—51.
— Mich., Tichl., Vitebskas 13—2.
Fromhold, Elsa, Hndlrn., Tērbatas ielā 20—15.
— Joh., Maler, Zvejnieku 11—2.
— Karl. Stud., Tērbatas 20—15.
Fromholdt, Dora, Skolas 36—2.
Fromholdt, Karl, Kelln., Stabu ielā 46/48—3.
Fromholt, Ernst, Mützenm., Cēsu 2—73.
Fromhold-Treu, Adelheid, Baložu ielā 12—4.
— Amalie, Lehrn., l. Bezdelīgu 4—1.
— Margarethe, Hauslehrn., Alberta ielā 7—7.
Fromitsch, Joel, Schuhm., Matīsa ielā 38—6.
Fromm, Elisabeth, Mus.-Lehrn., Blaumaņa 36—4.
— Erna, Bmtn., Alekša 8—8-9.
— Heinr., Agr.. Alekša 8—6-a.
— Marie. Bmtn., Brīvības 47—2.
— Olga, Kunstmaler, Alekša 8—6-a.
Frommhold, Wassilij, Lāčplēša 82—4.
Fromtschenko, Ilja, Fabr., Karlīnes ielā 22/24—3.
Fronberg, Fritz, Schuhm., Rēveles ielā 81—43.
Fronzkewitsch, Auguste, Lehrn., Bauskas 2—14.
— Sigism., Apoth.-Leit., Jelgavas šos. 23, Tel. 98126.
Frosch, Alwine, Krāsotāju 27—21.
— Elmar, Elektrotechn., Kr. Barona ielā 6—10.
— Emma, Bmtn., Ģimnastikas 14—4.
— Herm.. Pharm.. Krāsotāju 27—41.
Frose, Arth., Buchh., l. Bezdelīgu ielā 1—5-a.
Dr. Frost, Walter, Prof., Antonijas ielā 15-a—23.
Frost, Wulf, Schndr., Gogoļa 19—11.
Frowenfeld, W., Eksporta 6.
Frühjahr, Adam, Heiz., Bruņinieku ielā 2—5.
— Chr., Verk., Dzirnavu 53-b—26.
— Emil, Bmt., Miera 21—16.
— Ernst, Pils lauk. 3—38.
— Fritz, Dw., Pils lauk. 3—38.
— Helene, Kass., Pils lauk. 3—38.
Frühling, Auguste, Hospitaļa 9—20.
— Elvire, Lehrn., Vilandes 7—34.
— Joh.. Schndr. Vilandes 7—34.
Frühlings-Verein, Tilta 32.
Fruka, Ant.. Lapu 15—13.
Frumes, Gerson, Wächt., l. Maskavas ielā 42—11.
Frumin, Sarah, Modist., l. Peldu ielā 22—6.
Frumkin, Moses, Noliktavas 3—6.
— Schawel, Bmt., Pulkv. Brieža ielā 8—14.

Frutanow, Franz, Schuhm., Bruņinieku ielā 113—2-a.
Frutko, Aron, Stud., Lāčplēša ielā 52/54—4.
— Kalm., Kont., Lāčplēša 52/54—4.
— Max., Stud., Lāčplēša 52/54—4.
Jakob, Fuchs, H. I., Wollgarn-Import, Tschechoslowakische-Ware, Valdemāra 23, Tel. 98166.
Fuchs, Adolf, Sekr., Elizabetes ielā 103—32.
— Alex., Bmt.. Elizabetes 103—32.
— Alex., Buchb., Avotu 30—19.
— Alex., Kont., Brīvības 166—5.
— Alex.. Tax., Matīsa 31—7.
— Benel, Schuhm., Lāčplēša 124—2.
— Dweisa, Hndlrn., Sadovņikova ielā 17—30.
— Elchonon, Buchh., l. Maskavas ielā 43—18.
— Eleonore, Lehr., Rūpniecības ielā 11—1.
— Erna, Wirtsch., Basteja lauk. 8—6.
— Ernst, Fabr.-Leit., Rūpniecības ielā 1-a—7.
— Herb., Offiz., Antonijas 16-a—18.
— Irene. Kont., Daugavgrīvas 20—6.
— Jak., Inh. d. F-ma Jak. Fuchs, Valdemāra 23, Tel. 8166.
— Joh., Geschäftsf. d. F-a Erich Seuberlich, Kuldīgas 47.
— Joh., Geschäftsf., Fabrikantu 1—2.
— Joh., Goldschm., Krāsotāju 13—34.
— Joh., Kfm., Marijas 106—6.
— Konst., Schloss., Kr. Barona ielā 60—3.
— Martha, Verk., Daugavgrīvas ielā 20—6.
— Nik., Schmied, Vidzemes šos. 4/6—42.
— Osk., Schloss., Zaldātu 10—6.
— Ottilie, Antonijas 16-a—18.
— Sigrid, Kont., Antonijas 16-a—18.
— Vikt., Ģimnastikas 4—1.
— Wilh., Schuhm., Lejas 5—32.
Füllhaase, Auguste, Heb., Kalnciema ielā 20—4.
Fünfte Rig. gegens. Kreditgesellsch., Verwalt.-Vorsitz.: O. Bertin-Behrsin, Verwalt.:Glieder: K. Atslegs, Fr. Sprosts, J. A. Osolin, Buchh.: Ž. Ullmann, Kaļķu 1, Tel. 21657-98157.
Fürst, Hanna, Hndlrn., Avotu 38—3.
— Franz, Oberkontr., Valdemāra ielā 27/29—9.
— Samuel, Kfm., Avotu 38—3.
Eugen Fuëss, H. II., Handelsvertr., Inh.: Eug. Fuëss, Tirgoņu 18.
Fuess, Eugen, Kfm., Rūpniecības ielā 1-b—11.
Fufajew, Konst., Elektrotechn., Bruņinieku 62—9.
— Nik., Phot., l. Nometņu 13—2.
— Senta, Kont., Bruņinieku 62—9.
Fuhr, David, Mützenm., Brīvības 88—7.
Dav. Fuhr, G. V., Mützenwerkst., Brīvības 88.
M. L. Fuhr, H. III., Eisenw., Farben und Baumat., Inh.: Moses Fuhr, l. Grēcinieku 34, Tel. 20755.
Fuhr, Moses, Inh. d. F-ma M. L. Fuhr, Kārla 21/23, Tel. 23924-97524
— Schlom, Kfm., m. Pēterbaznīcas ielā 1—4.
— Schlom, l. Grēcinieku 27.

A. Fuhrmann, G. VI., Schneiderwerkst., Inh.: Abram Fuhrman l. Kalēju 4.
Mowscha Fuhrmann, G. V., Anfert. v. Wäsche, Tērbatas 9/11.
Fuhrmann, Abr., Mal., Stabu 84—1
— Abr., Schndr.. l. Monetu 2—2.
— Arn., Sold., Priežu 2—43.
— Arn., Marijas 28.
Fuhrmann, Aug., Soldat, Kr. Baro ielā 80—19.
— Awsej, Hsb., Pulkv. Brieža 10—13.
— Behr, Marijas 29—28.
— Benzel, Kfm., Gogoļa 7—8.
— Daniel. Verk., Bruņinieku 6—3
— Dav., Kfm., Gogoļa 7—8.
— Dav., Glaser, Zvaigžņu 2—67.
— Dav., Verk., Jēkabpils 11—10.
— Diana, Stud., l. Maskavas ielā 54—2.
— Ed., Holzbr., Grēdu 7—1.
— Ed., Tapez., Valmieras 22—17.
— Eida, Zahnarzt, Gogoļa 7—8.
— Elfriede, Bmt., Dīķu 18—6-7-8.
— Elias, Kurmanova 11—7.
— Ella, Kont., Fabrikantu 5—2.
— Elly, Korresp., Pokrova 11—37.
— Else, Chorsäng., Dīķu 10—6-7-
— Etta, Stabu 72—15.
— Frieda, Kass., Pulkv. Brieža ielā 10—13.
— Frieda, Kfm., Marijas 29—28.
— Fruma, Hsb., l. Maskavas ielā 54—2.
— Georg, Ģertrūdes 117—5.
— Harry, Lehrl., Fabrikantu 5—1.
— Henny, Brīvības 122—19.
— Hirsch, Kfm., Gogoļa 7—8.
— Irmgard, Verk., Skolas 36—17.
— Isaak, Lehrl., l. Monetu 2—2.
— Israel, Marijas 81—7.
— Joh., Kesselschm., Ķemeru 13.
— Joh., Mont., Dīķu 18—6-7-8.
— Leo, Bäck., Avotu 25—20.
— Ludw.. Schrifts., Palīdzības ielā 12—14.
— Marie, Kass.- Pulkv. Brieža 10—13.
— Melanie. Kont.. Fabrikantu 5—
— Milda, Talsu 9—71.
— Mos., Pulkv. Brieža 10—13.
— Moses, Verk.. Stabu 84—14.
— Nachmann, Fris., Lāčplēša 61—2.
— Nachmann, Fris., Stabu 84—4.
— Nik.. Zeichn., Kr. Barona 80—4
— Rachel, Handarf.. Gogoļa 7—8.
— Riwa, Pulkv. Brieža 10—13.
— Rud., Schndr., Bruņinieku 121—
— Salom.. Marijas 135—1.
— Schmul, Zuschn., Dzirnavu ielā 155—30.
— Sleim, Schuhm., Kurmanova ielā 11—7.
— Solom., Mech., l. Zirgu 7—1.
Fukner, Dagm., Kapseļu 5—4.
— Heinr., Kfm., Baznīcas 13—1.
Fulfson, Sarah, Kont., Bruņinieku ielā 47—1.
Funk, Charlotte, Schndrn., Baložu 12—1.
— Conr., Kfm., Daugavgrīvas 181—8.
— Ed., Buchh., Baložu 12—1.
— Georg, Kont., Valdemāra ielā 67-a—14.
— Marie, Mastu 1—23.

— Rud., Tapez., Antonijas 10—15-16.
— Rud., Tapez., Zaļā 3—38.
— Paul, Mstr., Udens 12—4.
Funkelstein, Moses, Kfm., Dzirnavu ielā 45/47—10.
Funker, Christ., Eisendr., Artilerijas 66—4.
— Karl, Eisendr., Valguma ielā 32/34—4.
Furell, Glady, Pr. Lehrn., Vilandes 10—7.
Akt. Ges. «Furniers». G. IV., Fournierfabrik. Glieder d. Verwalt.: A. Sher, A. Stalbe, A. Brunner, Kand.: A. Luksteneek, Jelgavas šos. 2. Tel. 96225.
Furschewitz, Hans, Tischl., Daugavpils 52—30.
Furstein, Anna, Schndrn., Puškina ielā 7—10.
— Isr., Schuhm., Puškina 7—10.
— Lea, Lāčplēša 157—12.
— Moses, Kfm., Puškina 7—10.
Futlik, Isaak, Hutm., Bruņinieku 28—88.
— Perez, Zunahtm., Bruņinieku 28—88.
Fu-tun-tschloi, Tanza, Dien., Stabu 19—28.

Gaabe, Erich, Mitinh. d. F-a H. Peterson & Co., Vīlandes ielā 7—34.
— Heinr., Fabr., Brīvības 84/86—27.
Gaaks, Lasa, Schloss., Krāsotāju ielā 27—54.
Gabai, Afrojem, Rabbiner, Kr. Barona ielā 112—5.
— Anna, Skolas ielā 11—5.
— Minna, Schulvorst., Popova 4—5.
— Selig, Lehr., Popova 4—5.
Gabalin, Anna, Landw., Remermuižas ielā 5—5.
— Christ., Hsb., Remermuižas 5—5.
— Ed., Kass., Krasta 7—12.
— Jahn, Landw., Remermuižas ielā 28—1.
— Lihba, Vārnu 11—8.
— Nik., Kfm., Krasta 7—1.
— Pauline, Bmtn., Vārnu 11—8.
Gabalinsch, Ed., Kass., Krasta 7—3.
— Joh., Wächt., Oskara 19—4.
Gabar, Ernst, Schloss., Hospitaļa ielā 30—16.
Gaber, August, Glasb., Daugavgrīvas ielā 36—16.
— Ed., Chem., Schreyenbusch, I. Lin. 4—29.
— Emma, Korresp., Marijas 82/84—7
— Jul., Hsb., Ģimnastikas 21-b—1.
— Pet., Elektromont., Schreyenbusch, I. Lin. 4—24.
Gabet, Abram, Verk., Dzirnavu ielā 62—4.
Gabez, Nik., Aufs., Valdemāra ielā 36—1.
Gablenz, Hsverw., l. Ķēniņu 13—7.
— Nina, Nag-Pfleg., Ķēniņu 13—7
Gabler, Anna, Hsb., m. Ķēniņu 1—3.
Gablik, Aug., Tischl., Hanzas 4—50.
— Jahn, Vorst., Vidzemes šos. 5—2.
Gablin, Jahn, Fris., Vasaras 7-a—1.
Gabram, Alma, Verk., Marijas ielā 83/85—73.
Gabran, Martha, barmh-Schw., Jelgavas šos. 23/25—2-38.
— Vilhelmine, Lehrn., Elizabetes ielā 20—19.
— Alvine, Marijas 83/85—73.
— Felix, Kont., Marijas 83/85—73.

Gabrans, Arv., Techn., Valdemāra ielā 83—2.
Gabre, Rud., Z. S. Krasta 12—4.
— Wilh., Dw., Z. S. Krasta 12—4.
Gabriel, Franz, Masch.-Geh., Daugavpils ielā 48—21.
Gabrik, Alma, Modist., Kuģu 13—4-a
— Herta, Lehrn., Brīvības 98—3-8.
— Julie, Kfm., Rēveles 29/31—9.
— Martha, Lehrl., Kaļķu 30—2.
— Selma, Kont., Ģertrūdes 69/71—61
Gabriks, Alex., Geschäftsf., Kaļķu ielā 30—2.
Gabrilow, Akudim, Dw., Tulas ielā 18/20—8.
Gabrilowitsch, Boris, Kfm., Teatra ielā 12—5.
— Grigor, Valentina 8—2.
— Ossip, Korresp., Valentina 8—2.
— Therese, Marijas 5—7.
Gabritowitsch, Ant., Aufs., Hospitaļa ielā 24-b—9.
Gabrun, Wladisl., Schuhm., Katoļu ielā 33—74.
— Lydia, Kungu 22—8.
Gadilje, Boris, Seifens., Kungu 22—8
Gadzijuss, Malvine, Strickerin, Avotu 65—7.
Gaebel, Helene, Bruņinieku 36—16.
Gärtner, sieh auch Ģertner.
Gärtner, Charlotte, Bruņinieku ielā 75-b—34.
— Edmund, Maschschr., Brīvības ielā 147-a—5.
— Eugen, Kass., Brīvības 147-a—5.
— Hugo, Kont., Brīvības 147-a—5.
— Ida, Priv.-Lehrn., Brīvības ielā 10/12—12.
— Lilly, Lehrn., Valdemāra 53—2.
— Mark., Bmt., Balasta dambī, Enkuru 5/7—7.
Bluma Gafanowitsch, G. VI., Moden Journale & Schnitte, l. Kalēju 9.
Gafanowitsch, Bluma, Kfm., Kalēju ielā 15—1.
— Fanny, Schndrn., l. Kalēju 15—1.
Gaga, Ossip, Fuhrm., Jēkabpils 9—40
Gagelis, Valerie, Strick., Vārnu ielā 15—29.
Gagnus, Alex., Fris., m. Jaunielā 6—7.
— Charlotte, Kont., Brīvības 126—54
— Walter, Bmt., Matīsa 14—3.
— Wold., Brīvības 126—54.
Gagnus-Gangnus, Ernst, Tapez., Skolas 15—4.
Gahga, Andr., Bmt., Dzirnavu 153—7
Gahle, Alex., Pol.-Bmt., Rēveles ielā 91—11-a.
— Emilie, Plätt., Vārnu 10—4.
— Pet., Kutsch., Hospitaļa 16—7.
Gahler, Bernh., Meist., Baltāsmuižas ielā 4—4.
— Bernh., Schloss., Baltāsmuižas ielā 4—4.
— Karl, Kondit., Baltāsmuižas 4—4
Gahrnis, Karl, Geschäftsf., Kuģu ielā 13—36.
Gahrscha, Alex., Bmt., Miera 8—1.
— Alex., Stud., Blaumaņa 27—20.
— Anna, Lehrn., Miera 8—1.
— Marz, Kfm., Ieroču 9—11.
— Theod., Buchh., Brīvības 2—8.
Gaibischel, Jos., Pērnavas 24—40.
Gaibowitsch, Grassilda, Dw., mazā Alūksnes 7—1.
— Wold., Matrose, Katrinas d. 7—8.
Gaidalenok, Nik., Kfm., Kuģu 13—8.
Gaidamowitsch, Edm., Sold., Talsu ielā 9—67.

— Elisabeth, Hsb., Daugavgrīvā, Parādes 4.
— Elisabeth, Schndrn., Blaumaņa ielā 26—20.
— Joh., Brīvības 109—43.
— Jos., Masch., Pokrova 7/9—11.
— Nikodim, Fuhrm., Sadovņikova ielā 39—40.
Gaidatsch, Karl, Web., Vecā 7—9.
Gaidel, Joh., Bmt., Matīsa 66—5.
Gaidelis, Gabr., Viļņas 18—9.
Gaidsilewsky, Konst., Schlachter, Brīvības 15—3.
— Konst., Schlachter, Ganību 15—3.
Gaiduk, Anna, Strick., Brīvības ielā 69—18.
— Dominik, Kutsch., Ģertrūdes ielā 125—21.
— Joh., Dw., Brīvības 69—18.
— Mart., Dw., Katoļu 34—19.
Gaidukas, Alphons, Fuhrm., Kostromas ielā 2—3.
— Ant., Lehr., Kostromas 2—3.
— Jur., Fuhrm., Kostromas 2—3.
Gaidukow, Wera, Schndrn., Daugavpils ielā 52—35.
Gaigal, Anna, Hebam., Tērbatas 55-a, Tel. 95804.
— Ed., Valguma 19/21—5.
— Jahn, Stud., Lāčplēša 47—13.
— Joh., Kutscher, Artilerijas 70—9.
— Karoline, Schndrn., Brīvības ielā 136/138—32.
— Olga, Verk., Marijas 125—2.
— Osk., Agron., Bruņinieku 22—3.
— Pet., Fleisch., Matīsa 89-a—45.
— Rud., Gerichtsgl., Ģertrūdes ielā 9—9.
— Selma, m. Nometņu 11—8-a.
Gaigala, Ella, Lehrn., Lāčplēša ielā 26—13.
Gaiguls, Jahn, Expr., Tērbatas 20—24
Gaike, Adolf, Jāņasētā 3—1.
— Jul., Kass., Marijas 67—1.
— Minna, Schndrn., Matīsa 87—6.
— Wass., Kass.-Geh., Rēveles 35—13
Gaikens, Osk., Stud., Elizabetes ielā 10-a—7.
Gaikis, Ed., Buchh., Raiņa b. 2—24.
— Else, Verk., Akmeņu 5—11.
— Jahn, Schuhm., Rūpniecības 8—6.
— Jul., Schuhm., Akmeņu 5—11.
— Karl, Gärtn., l. Altonavas 2—1.
— Olga, Elizabetes 10-a—7.
Gaikis, Sylvester, Kurs., Elizabetes ielā 10-a—7.
Gail, Bertha, Stud., Karlīnes 3/5—.
— E., Gregora 9.
— Katharina, Karlīnes 42—35.
Gaile, Alex., Schmied., Stabu 49—7.
— Alide, Schndrn., Kr. Barona ielā 80—30.
— Amalie, Schndrn., Elizabetes ielā 31—20.
— Caroline, Lehrn., Dzirnavu 34—13
— Ed., Bolderaa, Lielā 22—1.
— Elisabeth., Schndrn., Stabu ielā 49-a—26.
— Emma, Kont., Stabu 49-a—26.
— Georg, Schuhm., Stabu 49—7.
— Heinr., Dw., Matīsa 137—35.
— Heinr., Kfm., Stabu 49-a—26.
— Irene, Verk., Stabu 49—7.
— Jahn, Aufs., Bolderaa, Rīgas 6.
— Jahn, Buchh., Stabu 49-a—26.
— Joh., Gärtn., Nordeķu 1-a—4.
— Jahn, Gärtn., Palatu 10—2,
— Julie, Hdlrn., Bērzu 12—8.
— Joh., Tischl., Brīvības 136/138—30
— Jahn, Zollaufs., Bolderaa, Rīgas ielā 6—7.

— Lydia, Kont., Palīdzības 12—7.
— Lydia, Schndrn., Palatu 10—2.
— Marie, Nordeķu 1-a—4.
— Math., Schiffer, Trijādības 30—2.
— Otto, Bmt., Marijas 142—7.
— Pauline, Bmtn., Stabu 116—59.
— Pet., Kfm., Pērnavas 9—7.
— Reinh., Masch., Vagonu 1—7.
— Rob., Masch., Avotu 69—22.
— Sina, Brīvības 98—9.

Gailewitsch, Elisabeth, Schndrn., Tērbatas 33/35—10.

Gailin, Anna, Kont., Vidzemes šos. 9—3.
— Jahn, Hsb., Tetera 9.
— Rob., Bmt., Hospitaļa 24-a—12.

Gailis, Adam, Fuhrm., Hapsalas ielā 24—6.
— Alex., Sattl., Avotu 60—15.
— Alex., Schloss., Schreyenbusch, II. Lin. 13—12.
— Alex., Schuhm., '. Buļļu 8—1.
— Alex., Teleph., Hospitaļa 37—17.
— Alfr., Gerb., Lāčmuižas 16—7.
— Alfr., Oec., Merķeļa 13—3.
— Andr., Kfm., Kr. Barona 11—10.
— Anna, Cēsu 7—10,
— Anna, Schndrn., Stabu 95—4.
— Arn., Maler, Lienes 15—19.
— Arn., Schuhm., l, Maskavas 13—24
— Arth., Seem., Valguma 45—11.
— Aug., Kfm., Ludzas 36—1.
— Aug., Schuhm., Hospitaļa 22—52
— Bernh., Mont., l. Lubānas 31—11.
— Berta, Kr. Barona 52—10.
— Bertha, Ģertrūdes 109—47.
— Christ., Kelln., Brīvības 94—53.
— Dav., Cēsu 19—11.
— Dav., Bahnarb., Daugavpils 51—3
— Dav., Schndr., Ģertrūdes ielā 109—47.
— Ed., Rēveles 13—2.
— Ed., Apoth.-Inh., Dzirnavu 74—15
— Ed., Kondukt., Kr. Barona 97—22
— Ed., Brieftr., Pērnavas 12-b—12.
— Elise, Valguma 45—11.
— Elsa, Stud., Kr. Barona 14-a—23.
— Emil, Gärtn., Kokneses pr. 4—1.
— Emilie, Fuhrm., Gregora 9—1.
— Emma, Kr. Barona 52—9.
— Emma, Schndrn., Matīsa 86-a—18
— Ernst, Fuhrm., Olivu 5—4.
— Eva, Hdlrn., Bruņinieku 82—10.
— Friedr., Lastfuhrm., Talsu 9—86.
— Fritz, Daugavgrīvas 53—1.
— Fritz, Bmt., Palīdzības 12—7.
— Harry, Pharm., Stabu 60—7.
— Helene, Verk., Brīvības 19—9.
— Herm., Mech., Dzirnavu 123—2.
— Herta, Kont., Cēsu 19—11.
— Jahn, Kaļķu 13—9.
— Jahn, Arch., Kr. Barona 14—13.
— Jahn, Bahnarb., Ludzas 36—40.
— Jahn, Bmt., Artilerijas 11/13—35.
— Jahn, Kondukt., Stabu 116—16.
— Jahn, Konf.-Mstr., Hospitaļa ielā 35/37—1.
— Jahn, Landw., Jelgavas šos. 71—1
— Jahn, Maler, Bolderaa, Lielā 57—1
— Jahn, Pol.-Bmt., Avotu 73—20.
— Jahn, Schndr., Ventspils 4—10-11.
— Joh., Schuhm., Pļavas 2—5.
— Jahn, Schuhm., Strūgu 3—18.
— Jahn, Schuhm., Zaķu 1—2.
— Jahn, Staatsbmt., m. Nometņu ielā 30—16.
— Jahn, Stud., l. Peldu ielā 34—9.
— Jahn, Tischl., Zeļļu 29—10.
— Jahn, Uhrm., Brīvības 113—21.
— Jahn, Zeichn., l. Bišu 22—4.
— Jak., Bmt., Marijas 109—40.
— Jak., Elektromont., Rēveles ielā 88—22.
— Jak., Kelln., Valdemāra 71.
— Joh., Brīvības 186—38.
— Joh., Schuhm., Marijas 133—88
— Jul., Schndr., Bruņinieku 87—20.
— Karl, Arzt, Brīvības 126—6.
— Karl, Buchb., Matīsa 74—42.
— Karl, Buchh., Rēveles 92—8.
— Karl, Mech., V. Jelgavas 28—14.
— Karl, Maurer. Strēlnieku 13—22.
— Karl, Stud., Lāčplēša 62/66—49.
— Katharina, Brīvības 19—9.
— Katharina, l. Nometņu 62—56.
— Lene, Strick., Hospitaļa 35/37—1
— Leonh., Stud., Elizabetes 103—22
— Lilly, Kurs., Karlīnes 39.
— Lisa, Dzegušu 10—5.
— Ludmilla, Kont., Dzirnavu 123—2
— Lud. Bäcker, Daugavpils 47—7.
— Ludw., Kontr., Lienes 9—76.
— Ludwig, Musik., Bērzu 12—8.
— Ludw., Tapez., Ģertrūdes 60—30.
— Mart., Schausp., Lāčplēša 59—47.
— Mathilde, Alt-Mühlgraben, III. Lin. 103—1.
— Mich., Zimmerm., Schreyenbusch, I. Lin. 35—10.
— Olga, Pfleg., Strēlnieku 1—8.
— Otto, Kontr. Geh., l. Monetu 3—7.
— Paul, Sattl., Struteles 5—12.
— Pauline, Kr. Barona 93—6.
— Pauline, Verk.. Vilandes 3-a—30.
— Pet., Sänger, Tērbatas 56—10
— Rob., Stat.-Chefsgeh., m. Biskapa ielā 1—11.
— Rud., Lehrl., Kuldīgas 7—5.
— Wold., Holzhdlr., Duntes 48—16.
— Wold., Messer, Antonijas 16—20.
— Wold., Schloss., Lauku 5—5.
— Willy, Opt., Cēsu 7—17.
— Wilh., Schndr., Sadovņikova 21—1
— Willis, Schndr., Dzegušu 10—5.
— Willy, Schriftf., Brīvības 149—9.
— Willy, Schuhm., Matīsa 86-a—86.

Gailit, Alex., Koch, Zaļā 3—43.
— Alex., Lehr., Rumpmuižas 13—55.
— Alex., Mstr., Pulkv. Brieža 18—5
— Alex., Tischl., Ģertrūdes 62—35.
— Alfr., Gärtn., Schreyenbusch, II. Lin. 9—2.
— Alice, Kurs., Blaumaņa 34—9.
— Alide, Gertrūdes 109—40.
— Alide, Schndrn., Ērgļu 12—59.
— Alide, Schndrn., Marijas 106—13.
— Alma, Gertrūdes 62—22.
— Alma, Kurs., Blaumaņa 34—9.
— Alwine, Schndrn., Ģertrūdes 29—5
— Anita, Stud., Valdemāra 6—1.
— Anna, Ernestines 47—18.
—Anna, Jēkabpils 33—3.
— Anna, Schreyenbusch, IV. Querlin. 20—16.
— Anna, Masseuse. Bruņiņieku 5.
— Anna, Schndrn., Kr. Barona ielā 53/55—32.
— Ansa, Hospitaļa 43/45—8.
— Arth.. Schloss., Kr. Barona ielā 100—42.
— Aug., Buch.-Geh., Baznīcas 45—18
— Aug., Dw., Kr. Barona 52—36.
— Aug., Zimmerm., Avotu 53/55—45
— Bertha. Akmeņu 8—22.
— Edde, Matīsa 46—5.
— Edith, Lehrn., Strēlnieku 13—7.
— Ed., Wächter, Bauskas 55—2.
— Eleonore, Bmtn., Rumpmuižas ielā 13—55.
— Elisabeth, Ģertrūdes 62—35.
— Elisabeth, Bmtn., Baznīcas 45—
— Elsa, Valdemāra 6—1.
— Elsa, Buchh., Bruņinieku 115—
— Elsa, Matīsa 47—13.
— Emil, Ģertrūdes 106—7.
— Emilie, Kfm., Tērbatas 63—14.
— Emma, Schriftf., Bruņinieku ielā 115—13.
— Erik, Stud., Tērbatas 70—21.
— Erna, Kont., l. Nometņu 49—4.
— Ernst, Schndr., Ziemeļu 12—23.
— Felix, Stud., Blaumaņa 34—9.
— Fritz, Bmt., Blaumaņa 34—9.
— Fritz, ver. Rechtsanw., Brīvības bulv. 1—4. Tel. 20557.
— Fritz, Stud., Tērbatas 70—21.
— Georg, Dir., Tērbatas 7—7.
— Girt., Hsb., Kundsingsholm, 3. Lin. 15.
— Heinr., Müller, Pērnavas 9—2.
— Heinr., Schloss., Bruņinieku 115—13.
— Heinr., Zimmerm., Atgāzenes ielā 7—7.
— Ida, Stud., Matīsa 73—17.
— Ilse, Marijas 67—5.
— Ina, Verk., Pērnavas 9—2.
— Irma, Lehrn., Strēlnieku 13—7.
— Jahn, Aufs., m. Palisadu 8—83.
— Jahn, Dw., Valdemāra 13—2.
— Jahn, Hsb., Valdemāra 72—1.
— Jahn, Schloss., Pērnavas 9—2.
— Jahn, Schloss., Tērbatas 63—14.
— Jahn, Schuhm., Bruņinieku 71—
— Jahn, Stud., Tērbatas 26—15.
— Jahn, Verk., Ģertrūdes 62—22.
— Jahn, Zimmerm., Kurmanova ielā 26—1-a.
— Jak., Bmt., Kr. Barona 142—7.
— Jak., Hsb., Kurmju 163.
— Jak., Lehr., Tērbatas 6/8—14.
— Jak., Postbmt., Akmeņu 8—22.
— Jak., Tisch., Mūksalas 35—5-6.
— Jak., Zollbmt., Kr. Barona 142—
— Joh., Mstr., Kr. Barona 104—27.
— Joh., Verk., l. Klijanu 3—12.
— Johanna, Hdlrn., Tērbatas 6/8—
— Jul., Bmt., Avotu ielā 23-a—13.
— Jul., Bmt., Stabu 70—17.
— Jul., Geschäftsf., Stabu 70—17.
— Jul., Lehrl., Kurmanova 10—15.
— Jul., Oberst Ltn., Valdemāra ielā 20—7. Tel. 97437.
— Jul., Schndr., Ģertrūdes 109—40.
— Jul., Schnd., Sadovņikova 14—
— Jul., Schuhm., Uniona 2—4.
— Jul., Zuschn., Marijas 136—15.
— Juris, Präses d. Balt.-Ges. Gegen Kred., Tērbatas 7—7, T. 92600.
— Karl, Bmt., Valmieras 29—1.
— Karl, Dw., Kr. Barona 92—15.
— Karl, Dw., Kr. Barona 136.
— Karl, Hsb., Bruņinieku 57-a—1.
— Karl, Hsb., Valmieras 27—1.
— Karl, Kfm., Valdemāra 20—7.
— Karl, Kfm., Ventspils 4—9.
— Karl, Kontr., Strēlnieku 13—7.
— Karl, Offiz., l. Maskavas 203—
— Karl, Solist, Matīsa 129—4.
— Karl, Stud., Marijas 67—5.
— Karl, Stud., m. Palisadu 17—23.
— Karl, Töpfer, Avotu 63—4.
— Kar l, Wurstm., Zvaigžņu 27—4.
— Konst., Exped., Matīsa 46—5,
— Lihba, Wirtsch., Matīsa 6.
— Lilly, Valdemāra 62—20.
— Lilly, Kfm., Tērbatas 63—14.
— Lisa, Valmieras 29—2.
— Marie, l. Nometņu 49—4.
— Marie, Dw., Avotu 25—28.

— Marie, Pfleg., Jelgavas 23/25—28
— Markus, Dir., Teatra 9—7.
— Mart., Mech., Katoļu 46—19.
— Mart., Verk., Matīsa 46—7.
— Mart., Verk., Tērbatas 65—3.
— Mart., Weber, Zvaigžņu 27—41.
— Mich., Bmt., Elizabetes 3—16.
— Mich., Poliz., Allažu 7—25.
— Milda, Stenogr., Stabu 92—43.
— Nik., Techn., Pulkv. Brieža 15—44
— Osk., Geschäftsf., Aku ielā 6—1.
— Osk., Bmt., Blaumaņa 34—4,
— Ottilie, Erzieh., Marijas 55—20.
— Ottilie, Stick., Matīsa 72—13.
— Otto, Kondukt., Matīsa 73—17.
— Paul, Pastor, Dep., Artilerijas ielā 8—15, Tel. 91127.
— Paula, Schndrn., Bruņinieku ielā 12—34.
— Pauline, Stabu ielā 92—43.
— Pauline, Schndr., Ērgļu 12—59.
— Pet., Dw., Kr. Barona 20/22—-17.
— Pet., Kurier, Bruņinieku 5.
— Pet.,Landmess., Andr. Pumpura ielā 2—4.
— Pet., Landmess., Marijas 67—5.
— Rob., Eisenbahner, Ģertrūdes ielā 91—14.
— Rud., Fris.-Lehrl., Kurmanova ielā 10—15.
— Rud., Schlos., Rēveles 83—89.
— Rosalie, Schndrn., Ērgļu 12—59. ielā 49—4.
— Selma, Handarb., l. Nometņu ielā 49—4.
— Selma, Stick., Schreyenbusch, IV. Querlin. 20—16.
— Wass., Koch., Strēlnieku 13—21.
— Wera, Stud., Augustes 21—44.
— Wilh., Bmt., Strēlnieku 13—12.
— Wold., Bmt., Ērgļu 12—59.
— Wold., Lehr., Lāčplēša 52/54—43.
— Wold., Schloss., Valguma 45—16.
Gailit-Gaile, Karl, Vēja 6—11.
Gailitis, Mich., Schriftführ., Elizabetese ielā 3—18.
— Laim., Staatsbmt., Kr. Barona ielā 36—27.
Gails, Joh., Kfm., Bāriņu 5—27.
Andr. Gailtene, Wein- u. Kolonialwaren-Handl., Ķieģeļu 5. T. 96410
Gailtene, Andr., Kfm., Valdemāra ielā 39—14.
—Helene, Hdlrn., Valdemāra 39—14.
— Lucie, Strick., Lauku 6—19.
Gailunas, Jahn, Schriftf., Jēkabpils ielā 21—10.
— Wera, Kārļa 19—5.
Gaina, Elisabeth, Schrifts., Kungu ielā 29—7.
Gaisch, Georg, Maurer, Ģertrūdes ielā 125—26-27.
— Hans, Masch., Kojusalas 11—2.
Gaischewsky, Elisabeth, Dw., Lāčplēša 16—11.
— Mart., Dw., Lāčplēša 16—11.
Gaischum, Karl, Prakt., Artilerijas ielā 43—2.
— Lisa, Artilerijas 43—2.
Gaischutis, Konst., Schlachth. Inh., Baznīcas 35—17.
Gaisewsky, Stanisl., Techn., Kalnciema ielā 46—22.
Gaisinski, Mendel, Lehr., l. Jaunielā 24—8.
Gaisma, Elsa, Schndrn., l. Maskavas ielā 142-a—1.
— Minna, Hdlrn., l. Maskavas ielā 142-a—3.
Gaiss, Fritz, Wieger, Reznas 10—6.
— Lina, Bruņinieku 23—29.
— Roman, Exped., Bruņinieku ielā 77—1.
Gaitlasda, Joh., Kfm., m. Kalnu 5—1
Gajko, Osk., Web., Lapu 1-a—7.
Galai, Anastasia, Schndrn., Satiksmes ielā 1—4.
Galan, Schanis, Tischler, l. Maskavas ielā 121—13.
Galander, Alb., Schuhm., Vidzemes šos. 129-a—2.
— Eva, Hsb., Bolderaa, Miera 1.
— Rob., Schndr., l. Lāču 13—53.
Galansky, Chaim, Kfm., Marijas ielā 19—11.
— Nachmann, Lehrl., Marijas 19—11
— Ruwin, Zunahtm., l. Maskavas ielā 27—3.
— Sonja, Wirtsch., Avotu 2—27.
Galant, Abram, Verw., Avotu 2—4.
— Faiwisch, Avotu 2—4.
— Hirsch, Hsb., Avotu 2—4.
— Jak., Klempn., Bruņinieku 28—12.
Galanternik, Sim., Kfm., l. Maskavas ielā 66-a—13.
Galaschnikow, Mart., Masch., Valguma ielā 39—10.
Galaschow, Pareton, Kfm., Lestenes ielā 1—1.
Galasko, Pet., Fuhrm., Elijas 19—30.
Galaweschkin, Nik., Tapez., Pērnavas 25—65.
Galbally,Angela, Raiņa bulv. 9—1.
Galbrach, Aba, Verk., Puškina 16—2
Galdin, Jahn, Bmt., Ģertrūdes ielā 19/21—5.
— Pet., Kont., Marijas 63—24.
Galdinsch, Ant., Hsb., Ģertrūdes 108—6.
— Jahn, Buchh., Gertrūdes 19/21—5
— Jahn, Stud., Bruņinieku 28—48.
— Nik., Offiz., Lāčplēša 27—27.
—Rein, Koch., Lāčplēša 27—27.
— Rud., Kfm., Ģertrūdes 110—6.
— Theod., Offiz., Lāčplēša 27—27.
Galds, Karl, Schndr., Blaumaņa ielā 26—82.
Gale, Ed., Fuhrm., Olivu ielā 5—1.
Gale, Jahn, Bauuntern., Patversmes ielā 22—4.
Galeisky, Jos., Kfm., Strēlnieku 5—1
Galej, Austra, Schndrn., Lāčplēša ielā 36—13.
Galej, Jahn, Uhrm., Blaumaņa 14—32
— Jul., Arzt, Dzirnavu 74—14, Tel. 95598.
— Jul., Landw., Kurmanova 10—22.
— Otto, Marijas 63—22.
— Wladisl., Buchh., Bruņinieku ielā 88—10.
„Galen", B. Herrmann, G. V., Chemisch-Pharmaz. Fabrik. Inh.: Berka Herrmann, Ģertrūdes 63.
Galendom, Anna, Buchh., Matīsa ielā 44—27.
Galeneek, Brīvības 60/62.
— Alb., Ltn., Brīvības 60/66—9.
— Anna, Kass.-Buchh., Brīvības ielā 60/66—9.
— Anna, Wirtsch., Vilandes 7—28.
Galeneek, Jak., Bmt., Stabu 99—6.
— Jak., Techn., Stabu 99—6.
— Paul, Assist., Brīvības 60/66—9.
Galeneeks, Aug., Stud.-Buchh., Merķeļa ielā 8—9.
Galenkein, Abr., Schndr., Ģertrūdes ielā 91—8.
Galewskij, Leon, Verw., Stabu 74—5
Galewsky Ossip, Rumpmuižas 9—22.
Galiakbarow, Galiaskar, Kfm., Puškina 3—6.
Galier, Joh., Schuhm., Ādmiņu 8—56
Galilejew, Joh., Kfm., m. Palisadu ielā 10—17.
— Mich., Tischl., Daugavpils 15—16.
— Pimen, Schuhm., Ludzas 14—9,
Galiles, Grigor, Tischl., Ludzas ielā 69—23.
Galin, sieh auch Gallin.
Galin, Al-dra, Lehrn., Ģertrūdes 4—9
— Alvine, Teleph., Brīvības ielā 147-a—10.
— Anna, l. Maskavas 255—4.
— Anna, Kfm., Bruņinieku 28—43.
— Anna, Speisel., l. Maskavas ielā 197—22.
— Elsa, Wäsch., Hamaņa 5—10.
— Georg, Stud., Ģertrūdes 4—9.
— Jahn, Tischl., Valmieras 45—18.
— Pet., Masch., Bruņinieku 28—43.
— Reinh., Revieraufs., Strazdumuižas 1—1.
— Selma, Stud., Marijas 56/58—5.
— Willy, Speisel., l. Maskavas ielā 197—19.
Galindom, Anna, Hdlrn., Vidzemes šos. 12—5.
— Art., Kpt., Mil.-Ing., Lazaretes ielā 2/4—15, Tel. 90627.
— Edith, Stud., Vidzemes šos, 12—5.
— Alex., Techn., Blaumaņa 21—30.
— Joh., Kfm., Rēveles 91—5.
— Lina, Reņģes 1—1.
— Rob., Bmt., Bruņinieku 22—11.
Galinis, Anna, Ogļu 4—32.
Galinkin, Dav., Schndr., Brīvības ielā 29—1-a.
Galinsch, Arv., Instr., Ganību 3—12.
— Hugo, Chauff., l. Maskavas ielā 141—4.
— Joh., Schuhm., Artilerijas 11—11.
— Jul., Bmt., Talsu 2—6.
— Wold., Kont., Bruņinieku 71—53.
Galinsky, Alex., Katoļu 52—7.
— Antonie, Schndrn., Ernestīnes ielā 9—4.
Galis, Pauline, Hsb., Schreyenbusch, VIII. Querlin. 10-b.
Galit, Fritz, Fuhrm., Pērnavas 24—8.
— Karl, Fuhrm., Rēveles 73—13.
Galizkaja, Natalie, Schndrn., Artilerijas 57—8.
Galja, Pesse, Stud., l. Minsterijas ielā 8/10—4.
Galkin, Ed., Schuhm., Dzirnavu ielā 17—6.
— Kiril, Wächt., Dzirnavu 17—6.
— Wlad., Jura Alunana 2-a—2.
Galrodseneek, Andr., Veterinär., Ropažu 65—10.
Gallar, Alb., Verk., Ādmiņu 6—13.
— Arth., Bäcker, Ādmiņu 6—13.
Gallaty, Ed., Kfm., Elizabetes ielā 45/47—5.
Galle, Nissel, Kungu 20—2.
— Sussm., Inh. d. F-ma „Echo-Reklame", Kungu 20.
Gallej, Arth., Priežu 13—4.
Galler, Abram, Zunahtm., Matīsa ielā 64-b—12.
— Adele, Miera, 41—10.
— Franz, Geschäftf., Miera 41—10.
— Gertrud, Bmtn., Ēbelmuižas 2—2.
— Gilka, Kfm., Avotu 16-a—19.
— Gutm., Zunahtm., Avotu 16-a—19.
— Helene, Kont., Miera 41—10.
— Meyer, Avotu 16-a—10.
— Nachm., Lehrl., Avotu 16-a—19.
Gallert, Alex., Musik., Ērgļu 2-b—2.
— Marie, Kfm., Ērgļu 2-b—2.
— Marie, Wirtsch., Antonijas 9—5.

Gallin, sieh auch Galin.
Gallin, Aug., Tapez., Lāčplēša 18—25
— Marie, Schndrn., Antonijas 15—22
Galling, Marie, Portier, Raiņa bulv. 27—19.
Gallus, Fanny, Schndrn., Kr. Barona ielā 32—17.
— Irma, Kont., Kr. Barona 32—17.
— Karoline, Kr. Barona 32—17.
— Reinh., Kfm., Marijas 10—2.
Galmeister, Anna, Brīvības 31—28.
— Marie, Sekretär, Brīvības 31—28.
Spezial Magazin „Galoschen", Brīvības 13.
Galosker, Abram, Buchb., Stabu ielā 72—11.
Galosttopow, Jahn, Bmt., Kalnciema ielā 2-b—30.
Galotschkin, Helene, Kont., Bruņinieku 71—3.
— Theod., Kont., Bruņinieku 71—3.
Galowsky, Alb., Elektrotechn., Lāčplēša 17—18.
Galperin, siehe auch Halperin.
Galperin, Abram, Stud., Brīvības ielā 40—5.
— Behr, Avotu ielā 35—3.
— Chaje, Avotu 35—3.
— Ida, Lehrn., Marijas 4-a—12.
— Minna, Avotu 35—3.
— Noch., Holzbr., Avotu 35—3.
— Olga, Stud., Brīvības 40—5.
Galperns, Salomon, Bmt., Stabu ielā 87—51.
Gals, Jahnis, Chauff., Skolas 3-a—2.
— Pet., Poliz., Merķeļa 12—17.
Galson, Jahn, Bmt., Kr. Barona ielā 104—11.
— Jahn, Schriftf., Kr. Barona ielā 114—11.
Galusa, Ant., Tischl., Bērzmuižas ielā 19—4.
Galuschko, Katharina, Schndrn., Kalnciema 86—9.
— Wera, Braker, Kalnciema 86—9.
Galwa, Jahn, Schndr., m. Nometņu ielā 7—1.
Galwait, Karoline, Krkfleg., Bruņinieku 5.
Galwan, Anna, Dw., Kapu 30—2.
— Ignat, Dw., Kapu 30—2.
Galwanowsky, Nikodim, Schndr., Hospitaļa 37—28.
— Pet., Fuhrm., Viļanu 10—13.
— Praskowja, l. Maskavas 53—4.
Galweit, Elisabeth, Verk., Lapu ielā 23-a—12.
Galweneek, Fritz, Kass., l. Nometņu ielā 7-a—5.
— Jahn, Zimmerm., Lienes 9—76.
Galwin, Anna, m. Klijanu 3—4.
— Anna, Priv. Lehr., Lazaretes ielā 1—6.
— Ed., Expr., Merķeļa 17—15.
— Emilie, Kfm., Lāčplēša 35—27.
— Jahn, Lazaretes 1—6.
— Jenny, Phot., Brīvības 149—23.
— Joh., Sekr., Valdemāra 49—1.
— K., Lāčplēša 35.
— Lisette, Kont., Brīvības 33—15.
— Marie, Web., Volguntes 17-b—12.
— Martha, Stud., Matīsa 40/42—56.
— Martha, Web., Volguntes ielā 17-b—12.
— Mart., Masch., Šķirotavas 4—41.
— Minna, Kinderm., Tērbatas ielā 23/25—29.
— Pet., Kfm., Lāčplēša 35—27.
Galwineek, Jahn, Schndr., Schreyenbusch, II. Lin. 31—13.

Galwinsch, Alex., Lehr., Blaumaņa ielā 25—1.
— Andr., Wächt., Stabu 58—8.
— Herm., Bmt., Matīsa 40/42—56.
— Jahn, Bmt., Pokrova 17—6.
— Jul., Buchb., Tērbatas 6/8—71.
— Karl, Industr., Lāčplēša 35—11.
— Mart., Bautechn., Bruņinieku ielā 27—65.
— Mart., Fuhrm., Rumpmuižas ielā 31—15.
— Nik., Stud., Blaumaņa 25—1.
— Olgert, Stud., Lāčplēša 35—11.
— Wold., Drog., Ludzas 56—19.
Galwitsch-Gantscharinko, Judik, Instrukt., Aspazijas b. 4—5.
Gambarow, Alex., Sekr. d. S. S. S. R. Ges., Antonijas 2, Tel. 21602.
Gambowsky, Heinr., Schndr., Slokas ielā 40—6.
Gamer, Sprinza, Hs-Lehrn., Stabu ielā 6—6.
Gamow, Al-dra, Kont., Ģertrūdes ielā 3—19.
Gamper, Benj., Verk., l. Kalēju ielā 58—1.
— Moses, Verk., l. Kalēju 58—1.
Gampert, Karl, Kont., l. Peldu ielā 25—6.
Samuel Gamsa, H. III., Kommission, Inženieru 1—2, Tel. 21819-91419.
Gamsa, Marie, Stud., Inženieru 1—2.
— Max., Kontr., Strēlnieku 9—10.
— Moses, Stud., Inženieru 1—2.
— Sam., Ing., Inženieru 1—2.
Gamse, Frieda, Kont., Blaumaņa ielā 5—11.
— Gerson, Verk., Matīsa 40/42—8.
Gamuls, Jos., Stabu 88—19.
Gan, Emilie, Kass., l. Miesnieku 6—5.
Ganfmann, M., Red. d. „Sevodnja". Elizabetes 9, Tel. 95706.
Gangis, Wirtin, Lāčplēša 1—10-11.
— Al-dra, Buchh., Gogoļa 13/17—33.
— Alfr., Dagdas 3—10.
— Alfr., Lāčplēša 59—59.
— Anna, Verk., Lāčplēša 59—59.
— Arth., Stud., Dagdas 3—10.
— Christian, Elektrotechn., Rēveles ielā 83—10.
— Emilie, Dagdas 3—10.
— Jul., Lehr., Katoļu 30—41.
— Jak., Schndr., Marijas 16—6.
— Karl, Sattl., Matīsa 137—38.
— Krisch, Lehr., Gogoļa 13/17—33.
— Nik., Feuerw., Schreyenbusch, I. Lin. 4—9.
— Pauline, Schrifts., Dzirnavu ielā 66—32.
— Pet., Schuhm., Kr. Barona 80—20.
Ernst Gangnus, G. V., Möbelwerkst., Ģertrūdes 1, Tel. 93202.
Gangnus, Teleph., Vilandes 3-a—1.
— Alex., Kfm., l. Maskavas 138—3.
— Arv., Mont., Sapieru 3—38.
— Cornelius, Sattl., Skolas 8—12-a.
— Ed., Schloss., Brīvības 134—21.
— Egon, Mech., Matīsa 40/42—5.
— Ernst, Masch-Geh., Pionieru ielā 4-a—14.
— Eug., Baznīcas 16.
— Eugen, Stud., Bruņinieku 39—6.
— Eugen, Techn., Lāčplēša 11—3.
— Ewald, Masch., Daugavgrīvas ielā 25—3.
— Ewald, Schndr., Sadovņikova 8—1.
— Friedr., Bäcker, Lāčplēša 118—36.

— Friedr., Kondit., Rikšotāju la 15. lin. 10—1.
— Friedr., Mech., Avotu 52—7.
— Friedr., Sattl., Lienes 15—26.
— Georg, Mech., Rūpniecības ielā 1-b—25.
— Georg, Schndr., Akmeņu 13—2.
— Gust., Fuhrm., Rūpniecības ielā 10—4.
— Gust., Stat.-Chef, Stat. Brasla, Haus 2.
— Harry, Teleph., Brīvības 149—4
— Hermund, Schuhm., Bruņinieku ielā 93—30.
— Hilda, Schndrn., Bruņinieku ielā 121—1.
— Joh., Bmt., Brīvības 154—36.
— Joh., Sattl., Bruņinieku 123—5.
— Julianna, Kont., Akmeņu 13—2
— Jul., Schloss., Stabu 87—33.
— Karl, Bmt., Dzirnavu 65—4.
— Karl, Schloss., Brīvības 149—4
— Karoline, Verk., Matīsa 40/42—
— Marie, Bmtn., Augustines 8—8.
— Marie, Schndrn., Rūpniecības ielā 1-b—25.
— Martha, Bmtn., Ļermontova ielā 4-a—10.
— Meta, Verk., Tilta 8—40.
— Mich., Dw., Daugavgrīvas 25—
— Olga, Telegr., Stabu 87—33.
— Osk., Bmt., Skārņu 9—3.
— Ottilie, Brīvības 154—36.
— Paul, Maler, l. Maskavas 134—
— Pauline, Zaķu 1—26.
— Sofie, Bruņinieku 121—37.
— Theod., Kfm., Stabu 98—6.
— Wilhelmine, Bruņinieku 121—3
— Wilhelmine, Tilta 8—40.
— Wold., Bmt., Bruņinieku 121—3
— Wold., Tapez., Dzirnavu 55—5.
Gangum, Sinaida, Strick., Bruņinieku 93—60-a.
Gangus, Joh., Hausverw., Akas ielā 5/7—1.
Arbeitsgemeinschaft „Ganimedes", Café u. Speisehaus, Präs.: E. Puhze, Sekr.: W. Preedit, Kass.: B. Lubinsky, Brīvības 7, Tel. 96813.
Ganins, Pet., Lgverw., l. Maskavas ielā 261—7.
Ganiesewsky, Andr., Dw., Matīsa ielā 44—43.
Gans, Awsej, Kfm., Kurmanova ielā 29—2.
Gantmann, Chaim, Kfm., Ģertrūd ielā 30—9.
Gantsch, Rud., Kfm., Ģipsa 3-a—4.
Gantschew, Alexei, Artilerijas 56—
Ganschewsky, Aina, Laboratorijas ielā 2—8.
— Alfr., Schuhm., Laboratorijas ielā 2—8.
Gantwarg, Jankel, Kfm., Matīsa ielā 101—1-a.
B. Ganzko, Kindergarder., Inh.: Elise Ganzko, Kaļķu 30.
Ganzko, Elise, Inh. d. F-ma B. Gan ko, Aspazijas bulv. 10—5.
Ganzmann, Alex., Bmt., Bauskas ielā 2—5.
— Ernst, Kesselschm., Hospitaļa ielā 49—2.
Gapanow, Alexei, Pantoffelm., Kat ļu 38—25.
Gapinsch, Ernst, Stud., Marijas ielā 56/58—8.
Gar, Israel, Kfm., Stabu 61—72.

Thos. J. Gara, Riga

Kontor:
Anglikanische Str. 5, Tel. 22847/92647.
Lager: Karlstrasse 15, Tel. 20542.
Postfach 90. Telegr.-Adr.: „Idea“.

HOLZ-EXPORT.

IMPORT v. Maschinen u. techn. Bedarfsartikeln.

„BOPP & REUTHER“ ARMATUREN
für Gas. Säuren, Wasser, Dampf.
Grossarmaturen. Gross-Absperrschieber.
Elektrizitätszähler. Wassermesser.

Maschinen und Werkzeuge
für die mechan. u. automatische Holzbearbeitung
Fräsköpfe, Hobelmesser, Sägen,
Spezial-Schleifmaschinen.

Werkzeugmaschinen, Drehbänke,
Revolverdrehbänke Original „PITTLER“.

Fleischerei-Spezialmaschinen und Ersatzteile.
Original engl. „WILSON“ Fleischermesser u. Stähle

BÄCKEREI-MASCHINEN
d. Firma „WERNER & PFLEIDERER“

WALZENMÜHLEN.

„THORNYCROFT“ Bootsmotoren
(Benzin/Petroleum) für Fischerei und Industrie.
Jachten. Boote. Schiffe.

„SENTINEL“ schwere Dampf-Lastwagen, Traktoren, Lokomobilen.

Original englische Treibriemen
„SCANDINAVIA“ MCM.

Pumpen-Anlagen, versch. Typen,
für grösste Leistungen.

Thos J. Gara, H. I., Holz-Exp., Maschinen-Imp., Techn.-Büro, Inh.: Joseph Gara, Kontor: Anglikaņu ielā 5, Tel. 22847-92647, Lager: Kārļa 15, Tel. 20542-94542, Postfach 90, Tel.-Adr.: „Idea“.
Gara, Thomas, Inh. d. F-ma Thos J. Gara, Elizabetes 13, Tel. 21942-96942.
Garais Anna, Avotu 50—54.
— Arth., Stud., Stabu 29—40.
— Christine, Fris., Tilta 12—67.
— Ed., Ag., Kr. Barona 76—22.
— Ed., Hsb., Jutas 7—1.
— Elisabeth, Zvaigžņu 9—14.
— Hans, Hsb, Kundziņsalā 15 l. 6.
— Jahn, Kundzinholm, II. Querlin. 7—1.
— Jahn, Rēveles 84—15.
— Jahn, Hsb., Bolderaa, Rīgas 20.
— Jahn, Verk., Dzirnavu 131—28.
— Jak., Fischer, Bolderaa, Ievas ielā 1—1.
— Jak., Krkpfleg., Tilta 5—12.
— Joh., Elektromont., Tilta 5—12.
— Joh., Kfm., Tilta 5—5.
— Julie, Schndrn., Zvaigžņu 9—14.
— Karl, Kont., Sadovņikova 14—25.
— Karl, Tischl., Lienes 19—6.
— Lisa, Matīsa 74—40.
— Louis, Hsb., Matīsa 84—1.
— Malvine, Kundzinholm, II. Querlin. 7—1.
— Mart., Schmied, Bolderaa, Ievas ielā 1—1.
— Mich., Bolderaa, Ievas 1.
— Pet., Fris., Tilta 12—66.
— Reinh., Kfm., Strēlnieku 11—20.
— Werner, Maler, Rēveles 84—15.

Garans, Jul., Bahnbmt., l. Peldu ielā 14—4.
— Jahn, Schndr., l. Peldu 14—4.
Garantsch, Konst., Schrifts., Elizabetes 20—8.
Garantz, Adolf, Bmt., Stabu 116—10
— Alice, Stud., Melngalvja 5—4.
— Aug., Melngalvja 5—4.
— Joh., Maler, Elijas 12—8.
— Pet., Schndr., Lāčplēša 62/66—59.
Garauski, Jahn, Jelgavas šos. 35-a—7
Garautz, Karoline, Krāsotāju 25—14.
Chaim Garb, G. V., Gerberei, Alkžņu ielā 6.
Garbalewsky, Bolesl., Masch., Olkšņu ielā 4—3.
Garbanowsky, Konst., Fuhrm., Rēveles 78—3.
Garbatowsky, Elisabeth, Miera ielā 45—10.
Garbe, Arth., Dw., Skolas 12-a—11.
— Emilie, Wirtsch., Mednieku 1—4.
— Natalie, Valdemāra 69-a—32.
— Nina, Brīvības 6—12.
Garbel, Lucie, Kont., Dzirnavu 34—15
— Salomon, Korresp., Lāčplēša 7—5.
— Schmuel, Lāčplēša 7—5.
— Willy, Aufs., Ernestines 15—1.
E. Garbell, H. I., Speditionskont., Import u. Kommission., Inh.: Flora Garbell u. Magnus Feitelberg, l. Pils 17, Tel. 22591-91591 u. 22592-96592.
Sch. Garbell, Imp. (Heringe u. a. Waren), Inh.: Schmuel Garbell, Lāčplēša 25/27.

E. GARBELL, Schlosstrasse 17.
Tel. 22591/91591, 22592/96592.

Garbell, Amalie, Skolas 23—1.
— Moses, Prokurist, Valdemāra ielā 39—15.
Garben, Joh., Techn., Matīsa 137—14.
— Jahn, Wächt., m. Palisādu 8—23.
Erste Rig. Zuckercouleurfabr. D. Garber, G. V., Inh.: Hsb. M. J. Giebert, Theod. Garber, Jak. Garber u. Ing.-Techn. Salomon Garber, m. Nometņu 46, Tel. 92995 u. 92985, Postfach 752, Tel.Adr.: Garcul—Riga.
Garber, Chaja, Ģertrūdes 36—5.
— Efraim, Klempn., Avotu 71—14.
— Jankel, Fabr., Brīvības 60/66—25.
— M., Fabr., Kurmanova 10.
— Magdalene, Schndrn., l. Lāču 14—19.
— Mich., Litogr., Stabu 60—3.
— Morduch, Kfm., Ģertrūdes ielā 69/71—25.
— Nadja, Ärztin, Brīvibas ielā 38—3.
— Paul, Schuhm., Matīsa 119—13.
— Salom., Ing.-Techn., Mitinh. d. Zuckercouleurfabr. D. Garber, Brīvības 38—3.
— Sam., Pharm., Brīvības 60/66—25.
— Samuel, Stud., m. Nometņu 46.
— Schaja, Stud., Brīvības 60/66—25.
— Lina, Kont., Stabu 60—3.
— Sophie, Verk., l. Ķēniņu 45—9.
— Theod., Fabr., Brīvības 60/66—25.
Garbin, Louise, Saldus 1—3.
— Matis, Schloss., Saldus 1—3.
Garbinowitsch, Joh., Klempn., Varžu ielā 105—1.
Garbowsky, Alma, Schndrn., Kalnciema 21—10.
— Bertha, Rechnungsf., Lāčplēša ielā 123—53.
— Elsa, Schndrn., Vilku 1—10.
— Emilie, Schndrn., Lāčplēša 123—5
— Emilie, Schndrn., Lāčplēša ielā 123—53.
— Haja, Kfm., Kuģu 11—8.
— Jahn, Chauff., Schreyenbusch, II. Lin. 1-b—3.
— Nechama, Kass., Kuģu 11—8.
— Sarah., Verk., Kuģu 11—8.
— Wilh., Kontr., Lāčplēša 123—53.
— Willy, Bmt., Vidzemes šos. 27—27.
Garbul, Antonie, Ztgdlrn., Brīvības ielā 49—26.
Garbunow, Dominik, Fuhrm., Ērgļu ielā 16—2.
Garbunowitsch, Ferd., Dachdecker, Zvaigžņu 24—25.
Gardel, Martha, Erzieh., Lenca ielā 2-a—3.
Gardener, Hugo, Schuhm., Pilsoņu ielā 6-a—12.
Garder, Lisa, Lāčplēša 135—10.
Gardinen-Verkauf, Matīsa 10—11.
Gardsewitsch, Tomas, Kfm., Būŗu ielā 9—7.

GAREISE & DRESCHER
DIPL. ING.
Theaterstrasse 1, Fernspr. 22197/92198
Sorteneisen, Wellenstahl
Giesserei-Roheisen
Guss- und Gasrohre
Aufzüge, Krane
Ueberhitzer, Dampfkessel
Pumpen, Spritzen
Schneidzeuge, Fräser
Spiralbohrer, Hufnägel
Tokiol—Farben—Lacke.

Gareise & Drescher, Dipl. Ingen., H. II., Techn.-Büro, Inh.: Ing. Alex. Gareise u. Ing. Alex. Drescher, Teatra 1, Tel. 22197-92198, Tel.-Adr.: „Gareise“.
Gareise, Alb., Lehrl., Kr. Barona ielā 4—11.
— Alex., Dipl. Ing., Mitinh. d. F-ma Gareise & Drescher, Kr. Barona ielā 4—11.
— Kurt, Kr. Barona 4—11.
— Sigrid, Lehrl., Kr. Barona 4—11.
Garelikow, Aron, Schndr., Vitebskas ielā 31—9.
Garelina, M., Kr. Barona 41—4.
Garelis, Alb., Tischl., Vitebskas ielā 41—8.
Paul Garfeld, Agentur & Kommiss., l. Smilšu 7, Tel. 22833-90833.
Garfeld, Paul, Kfm., Elizabetes ielā 9—10.
Ostdienst, L. Garfield, H. III., Verlag, Inh.: Leonid Garfield, Basteja bulv. 9, Tel. 22864-94608.
Garfield, Leonid, Ing., Basteja bulv. 9/5.
Garfinkel, Hsias, Pulkv. Brieža ielā 4/6—9.
— Isak, Verk., Kurmanova 10—3.
— J., Marijas 8.
— Jank., Kfm., Pulkv. Brieža ielā 4/6—14.
— Jos., Kfm., Kurmanova 10—3.
— Moses, Verk., Stabu 65—3.
Garfunkel, Boruch, Hsb., Timotēja ielā 1-a—12.

— Falk, Holzbr., Lāčplēša 75—5.
— Nison, Hsb., m. Kalēju 10/12—5.
— Raf., Kfm., Pulkv. Brieža 7—50.
Gargaschin, Avsei, Kond., l. Maskavas 102—8.
Gargaschina, Elisabeth, Bmtn., Maskavas 102—8.
Gargusni, Wold., Poliz., Kalnciema ielā 109—1.
Garguwe, Elisa, Kass., Brīvības ielā 75—3.
Garibidowitsch, Mich., Schuhm., Klusā 9—9.
Garijan, Agnes, Lehrn., l. Maskavas ielā 61—16.
Garins, Karl, Kfm., Cēsu 2—77.
Garisson, Marie, Spul., Daugavgrīvas 32—50.
Garju, Elisabeth, Köchin, Doma lauk. 7—6.
Garkaj, Eda, Schndrn., Šķūņu 17—4-a
— Jos., Heiz., Katrīnas d. 9—2.
Garkaln, Andr., Kutsch., Brīvības ielā 88—27.
— Dora, Schndrn., Zvaigžņu 13—31.
— Emilie, Korrektr., Marijas 50—9.
— Reinh., Stud., Blaumaņa 12—9.
Alex. Garklaw, H. III., Weinhandlg., Brīvības 190.
Garklaw, A., Rumpmuižas 31.
— Charlotte, Kont., Elizabetes 12—1
— Christine, Verk., Matīsa 85—13.
— Erna, Matīsa 85—13.
— Heinr., Schloss., Hospitaļa 39—14
— Jenny, Stud., Blaumaņa 26—67.
— Meta, Lehr., Pulkv. Brieža 7—35.
— Reinh., Zoll-Exp., Blaumaņa 12.
— Selma, Lehr., Pulkv. Brieža 7—35.
— Sophie, Matīsa 85—13.
Garlis, Rud., Stud., Stabu 95—9.
Garlunas, Minna, Schndrn., Kurmanova 15—4.
Garndowsky, Leonie, Bmt., Jelgavas šos. 13-a—21.
Garnelis, Gabr., Feuerw., Valguma ielā 25—8.
Garnis, Anna, Stud., Katrīnas d. 9—4.
— Bronisl., Stud., Antonijas ielā 14-a—27.
— Karl, Bahnarb., Dzirnavu 82—16.
— Karl, Stud., Dzirnavu 3-a—6.
— Luise, Ēdoles 4—12.
— Martha, Hdlrn., Katrīnas d. 9—4.
— Schanis, Stud., Elizabetes ielā 31-a—3.
Garnitz, Mend., Ģertrūdes 60—17.
— Raja, Kont., Ģertrūdes 60—17.
— Salm., Verk., Kr. Barona 36—25.
Garniz, Abram, Dzirnavu 119—12.
— Emma, Schausp., Lejas 14—17.
Garnuschkina, Alma, Stabu 44—4.
Garonska, Ed., Schloss., Ventspils ielā 4—17.
Garos, Anna, Schndrn., Jelgavas šos. 37-a—4.
— Karl, Konrāda 1—16-17.
— Olga, Schndrn., Rēveles 70—5
— Ottilie, Puškina 13—55.
— Pet., Hsb., Konrāda 1—16-17.
— Wera, Schndrn., Zvaigžņu 30—48.
Garosa, Alex., Landw., Šmita 4,
— Hans, Böttcher, Veseŗa 4-a—2.
— Jahn, Eisendr., Koku 7—18.
— Jak., Krasta 19-a—8.
— Karoline, Strick., Krasta 19-a—8.
— Mart., Schndr., Jāņa sētā 1—8.
— Wold., Musik., Matīsa 33—18.
Garosinsch, Janis, Chef d. Adm.-Dep.-Verw., Dzirnavu 60—16.

Garrard & Watson, Anglo-Latvian-Timber & Trading Co., Ltd., London, Agentur, H. I., Holzexp. u. Agentur, l. Smilšu 23/25, Tel. 23561-92551, u. 20590-95590, Postfach 35, Tel.-Adr.: Optimber, Inh.: John Watson.
Garro, Anna, Lejas 7—40.
— Emma, Akmeņu 26/28—24.
— Pet., l. Jēkaba 24—16.
Garschewitz, Arth., Stud., Olgas ielā 4—7.
Garschneek, Emilie, Fris., Marijas ielā 122—6.
— Rud., Maler, Stabu 78—4.
Garscho, Ignatz, Messerschleif., Torņu 21—7.
Garsels, Rob., Ing., Karlīnes 15—25.
Garsky, Ed., Künstl., Brīvības 24—8.
— Mietscheslaw, Staatskontr., Vilandes 3—8.
Garsneek, Marie, Hsb., Lāčmuižas ielā 14—.
Garswa, Ant., Wächt., Artilerijas ielā 63—18-19.
Garten, Cornelia, Lehrl., l. Kuldīgas ielā 20-b—5.
Garten, Georg, Bmt., Cēsu 43—29.
— Georg, Kont., l. Kuldīgas 20-b—5.
— Helmut, Verk., l. Kuldīgas 20-b—5
— Marie, Kazarmu 2—7.
— Wilh., Kfm., Kr. Barona 62—1.
Gartjé, Ed., Profes., Inženieru 1—3, Tel. 23662-92462.
— Irene, Stud., Inženieru 1—3.
Gartze, Christine, Wärt., Raiņa bulv. 9—10.
Rud. Garut, Kolonial u. Weinhandl., Biskapa gatē 1, Tel. 21265.
Garut, Arn., Schriftf., Pērnavas ielā 23—12.
— Olga, Stenogr., Ģertrūdes 3—24.
— Jahn, Bmt., Stabu 83/85—20.
— Jahn, Sant.-Aufs., Stabu 81—14.
— Jeannot, Verk., Ģertrūdes 110—4.
— Joh., Portier, Ģertrūdes 3—24.
— Joh., Verk., Krāsotāju 26—11.
— Lucie, Ģertrūdes 3—24.
— Rud., Kfm., Stabu 83/85—20.

Rigasche Vertretung der
Svenska A/B. „GASACCUMULATOR“
Kontor: Herrenstrasse 1, W. 7a Tel. 21663
Telegr.-Adr.: „LETTAGA“ Postfach 456
EIGENE GASSTATION IN RIGA
Exportstrasse 22 Tel. 93700
Autogene Schweissanlagen u. Schweissmaterial.
Leuchtfeuer aller Art. Acetylen-Glühlicht für Scheinwerfer, Kinolampen. Acetylen Lötkolben u. Lötlampen Acetylen in Accumulatoren
TURBO-GENERATOREN

Gasaccumulator Svenska Aktiebolaget, Inh.: G. Nose, Kungu 1, Tel. 21663.
Gasar, Karl, Zimmerm., Matīsa 82—8.
Gasarch, Abram, Tischl., Lāčplēša ielā 53—32.
Gasawelsky, Herm., Schnd., Marijas ielā 28—6.
Gasawelsky, Israel, Schuhm., Stabu ielā 61—1-a.
Gasche, Erna, Kont., Blaumaņa 17—6
Gaschko, Jos., Bmt., Ormaņu ielā 19-a—1.
Gase, Emma, Schndrn., Stabu 16—9.

Gasewelsky, Hirsch, Mützenm., Jezusbaznīcas 4—7.
Gasewitsch, Marianna, Dw., Art rijas 40—1.
Gasjunas, Kas., Schuhm., Katola ielā 48/50—61.
— Marie, Verk., Kr. Barona 82—7.
Gasodelsky, Ruben, Schndr., Skol ielā 12—33.
— Malke, Strick., Skolas 12—33.
Gasperaitis, Georg, Fuhrm., Rēvel ielā 78—1.
Gaspero, Natalie, Daugavpils ielā 49—62.
Gasperowitsch, Paul, Bahnbm., m. Palisādu 17—24.
Gasperson, Karl, Töpfer, Tūlas ielā 16—18-a.
— Konst., Zimmerm., Ieroču 10—
Gassdorf, Bruno, Landw., Marijas ielā 59—5.
H. Gassel & M. Arschon, H. I., Manufakturw., Inh.: Chanon Gass u. Mowscha Arschon, Audēj 1, Tel. 22649-92049, Tel.-Adr.: „Gassar".
Gassel, Anna, Dzirnavu 132—23-a.
— Chaim, Klempn., Puškina 13—6
— Ch., Inh. d. F-ma Ch. Gassel & M. Arschon, Tērbatas 50—5.
Gassen, Karl, Artilerijas 26—8.
— Mich., Dw., Parka 6—25.
Gassewitsch, Dominik, Tischl., Liep jas 9—38.
Gassilewsky, Alex., Schloss., Zaķu ielā 3—13.
— Ed., Schrifts., Valentina 4—6.
— Rob., Verk., Valentina 4—6.
Gassin, Ant., Katoļu 28—35.
— Elsa, Kurs., Pionera 4-a—6.
— Lucie, Wärt., Stabu 18—6.
— Rosalie, Plätt., Avotu 9—15.
Gassinowitsch, Anna, Konrada 4—
Gassmann, Emil, Kfm., Artilerijas ielā 2/4—6.
— Sim., Kfm., Baznīcas 37—13.
Gassner, Angelika, Wirtsch., Dzir vu 2—6.
— Sigism., Kfm., Tērbatas 23/25, dz. 40.
— Wilh., Graveur, Stabu 8—3.
Gassul, Hirsch, Schndr., l. Maskav ielā 45—2.
— Indel, Schndr., Strūgu 2—11.
— Morduch, Uhrm-Mstr., Ģertrūd ielā 27—5.
— Wulf, Zunahtm., l. Maskavas ielā 45—2.
Gastronom, sieh Juda Askinasi
Gatawin, Mathilde, Strick., Kuģu ielā 22—49.
Gater, Gottlieb., Stud., Pētersalas ielā 15—5.
Gatschin, Jov, Heiz., Matīsa 93—27.
Gatschionis, Jahn, Fuhrm., Sadov kova 39—42.
Gau, Manfred, Bmt., Vilandes 2a—1
Gaudel, Mendel, Vaļņu ielā 27—9.
Gauderer, Aug., Trijadibas 2/4—18/1
— Edm., Stud., Brīvības 31—6.
— Ludw., Brīvības 31—6. Tel. 9412
Gauderer, Olga, Landw., Pūces 95—
Gaudinsch, Fritz, Stud., Tērbatas ielā 57/61—16.
Gaudse, Pet., Maler, Daugavpils ielā 76—23.
Gaudsej, Ant., Bäck., Lāčplēša 119—
Gauer, Aug., Schloss., Katoļu 3—15.
Gauer, Ed., Metallarb., Purvciema ielā 3-b—4.

— Matilde, Schndrn., Ģertrūdes ielā 121—61.
— Minna, Ģertrūdes 121—61.
Gaufmann, Maxim, Journ., Elizabetes ielā 9—6.
„Gauja" **Chem.-Techn. Labor.**, Karlines ielā 2. Tel. 95361.
„Gauja", Dampffärberei, Inh. Wold. Schmidt, Vidzemes šos. 6. Tel. 96959.
„Gauja" **Landwirtsch. Oekon.-Verein,** Tērbatas 4. Tel. 94530.
Gauja, Alvine, Lehrn., Valdemāra ielā 37—28.
— Aug., Lehr., Ģertrūdes 113—38.
— Austra, Stud., Valdemāra 37—28.
— Jahn, Bruņinieku 98—30.
— Leon, Stud., Valdemāra 37—28.
— Ludmilla, Katoļu 15—5.
Gaujer, Andsch, Ērgļu 14—7.
Gaujer, Aug., Schloss., Čiekurkalnā, VII. šķ. lin. 5—1.
— Friedr., Wächt., Čiekurkalnā, VIII. šķ. lin. 5—1.
— Herm., Ērgļu 14—9.
— Jak., Hsb., Bruņinieku 41—7/8.
— Milda, Dzirnavu 6—13.
Gauka, Grete, Wäsch., Pionieru ielā 9—80.
Gaumig, Elfride, Strick., Kazarmu ielā 3—1.
— Jak., Chauff., Kazarmu 3—1.
Gausche, Schrifts., Baznicas 27/29, dz. 16.
— Osw., Stud., Kr. Barona 44—4.
Gautzsch, Otto, Lehr., Strēlnieku ielā 5—24.
Gawar, Anna, Zaķu 3—23.
— Arv., Oberst., Lauku 3—19.
— Christine, Stud., Marijas 83/85, dz. 77.
— Ed., Lejas ielā 7—6.
— Ed., Schloss., Lienes 15—16.
— Ernest, Kfm., Rēveles 65—2.
— Hilda, Stud., Matīsa 100—6.
— Jak., Fleisch., Lauku 3—13.
— Joh., Fuhrm., Rēveles 82—13.
— Joh., Stud., Matīsa 100—6.
— Marie, Vēja 6—6.
— Pet., Buchh., Lauku 3—13.
— Pet., Landmess., Marijas 38—8.
— Tilla, Schrifts., Lāčplēša 53—5.
— Waldis, Stud., Stabu 2—1.
Gawarin, Jahn, Fuhrm., Marijas ielā 108—7.
— Joh., Hsb., Bruņinieku 22—18.
— Iwan, Mitinh. d. F-a Wagner. Goluboff & Gawarin, Tērbatas ielā 55-a—18. Tel. 98820.
Gawarinsch, Ernst, Bmt., Cēsu 23, dz. 54.

Provisor L. Gawartin
Riga, Kalkstrasse 12 Tel. 22348/93248
Parfümerie en gros und en détail.

Provisor L. Gawartin, H. III., Parfümerien, Opt. u. photogr. Bedarfsart. Inh.: Leop. Gawartin. Kaļķu ielā 12 Tel. 22348/93248.
L. J. Gawartin, Rauchwaren, Inh.: Leiser Gawartin, Aspazijas bulv. Nr. 3, Tel. 20288, Tel.-Adr.: Lasvartin—Riga.
Gawartin, Leiser, Inh. d. F-ma, L. J. Gawartin, Valdemāra 34—17.
Gawartin, Leopold, Hsb., Tvaika un Aptieka ielu stūrī 35.
— Leopold, Prov., Aspazijas bulv. 4, dz. 4.

Gawens, Alex., Laufjung., Pērnavas ielā 29—135.
— Alide, Maschschr., Pērnavas ielā 29—135.
— Lina, Pērnavas 29—135.
Gawett, Jenny, Lāčplēša 65—24.
Gawrikow, Jeron, Schuhm., l. Maskavas ielā 102—9.
Gawril, Adam, Buchb., Katoļu 30—31.
— Vera, Naht., Pērnavas 29—12.
Gawrilow, Alexei, Bmt., Elizabetes ielā 14—5.
— Emilie, Stabu 55—1.
— Marie, Hdlrn., l. Jaunavu 21—6-a.
— Mattis, Schnd., Ģertrūdes 74—19.
— Nik., Kfm., Lāčplēša 112-a—16.
— Prochar, Tischl., Daugavpils ielā 10/12—19.
Gawronsky, Aron, Kfm., Kr. Barona ielā 37—29.
— Ephraim, Kfm., Brīvības 71/73, dz. 14.
— Ephraim, Kfm., Brīvības 18—9.
— Eta, Kont., Brīvības 18—9.
— Jossel, Fleisch., Kr. Barona 64—15
— Leiser, Verk., Kr. Barona 37—29.
— Miriam, Lehrn., Brīvības 18—9.
— Rochel, Kass., Kr. Barona 37—29.
— Zipa, Putzm., Kr. Barona 37—29.
Gdud, Meyer, Schndr., Kr. Barona ielā 72—2.
Gdulin, Rach., Stud., Gogoļa 4/6—5.
Gebauer, Alex., Eisendr., m. Pils ielā 21—14.
— Anna, Photogr., Avotu 35—10.
— Elisabeth, Hsb., Agenskalna 8—4.
Gebauer, Eugenie, Manikure, Avotu ielā 45—4.
— Fredy, Kfm., l. Smilšu 8/10—7. Tel. 23186/91345.
Gebauer, Marie, Augļu 8—1.
— Osk., m. Pils 21—14.
— Osk., Kelln., Lāčplēša 29—62.
Gebel, Emilie, Ģertrūdes 74—21.
Wilh. Gebhardt, G. V., Zahntechn. Laborat., Brīvības bulv. 6. Tel. 23243/94069.
Gebhardt, Alb., Lithogr., Daugavgrīvas 18—1.
— Alex., Masseur, Marijas 52—4.
— Anna, Wirtsch., Dzirnavu 115—9.
— Amalie, l. Nometņu 37—2-b.
— Ida, Kont., Daugavgrīvas 18—1.
— Johanna, Daugavgrīvas 18—1.
— Konradine, Tänz., Dzirnavu ielā 115—9.
Gebhardt, Pet., Dw., m. Pils 6—2.
— Wilh., Zahntechn., Brīvības bulv. 6—3-a. Tel. 94069.
Gedaitis-Gudow, Leontine, Karlines ielā 34—6.
Gedaminsky, Leop., Verk., Ģertrūdes ielā 99—50.
— Stanisl., Bmt., Olgas 4—12.
Gedart, Wally, Kurs., Dzirnavu ielā 127—3.
Gederson, Wold., Stud., Miera 45—3.
Gedert, Joh., Maurer, Artilerijas ielā 64—15.
— Lucie, Artilerijas 35—8.
— Wold., Stud., Artilerijas 35—8.
Gedgowa, Bertha, Schndrn., Rēveles ielā 35—46.
Gedgowd, Eugen, Stud., Vaļņu 30—7.
Gedin, Martha, Lehrn., Valdemāra ielā 61—7.
Gedina, Lucie, Lehrn., Kurmanova ielā 26—29.
Gedowius, Joh., Vorarb., Krasta stac. A. 3.—1.

Gedowskij, Fritz, Lehr., Dārtas ielā 19—2.
Gedraitis, A., Köchin, Kalpaka bulv. 4—3.
Gedraiz, Anna, Kondit., l. Palisadu ielā 23—28.
— Kas., Wächt., l. Palisadu 23—28.
Gedrau, Mathilde, Schndrn., Vārnu ielā 11—13.
Gedreit, Joh., Fris., Tilta 3—5.
Gedrit, Antonie, Kont., Stabu 93, 25.
— Jahn., Mstr., Stabu 93—25.
Gedrowitsch, Edg., Bmt., Uniona ielā 61—7.
— Irma, Stud., Elizabetes 22—7.
— Karl, Zeichn., Ģertrūdes 69/71—10
— Thekla, Bērzu 7—5.
Aug. Gedrowitz, H. III., Wein u. Kolonialw.-Hdlg., Marijas 83/85. Tel. 92362.
Gedrowitz, Ade, Kont., Popova 1—8.
— Anna, Hdlrn., Tukuma 8—11.
— Anna, Kont., Kuzņecova 7—1.
— Ans, Matīsa 74.
— Aug., Kfm., Marijas 83/85—6.
— Aug., Maurer, Artilerijas 63—10.
— Aug., Schloss., Torņa ielā 4—3.
— Christ., Popova 1—8.
— Elisabeth, Bmt., Brīvības 28—15.
— Elsa, Messer., Ģertrūdes 56—6.
— Hans, Fleisch., Matīsa 74—20.
— Hans, Masch., Ernestines 15—6.
— Jahn, Mstr., Kuzņecova 7—1.
— Joh., Wächt., Torņa ielā 4—3.
— Karl, Ag. Dzirnavu 20—12-a.
— Otto, Schrifts., m. Monetu 11—3.
— Rob., Geschäftsf., Pilsoņu 10—2.
— Wilhelmine, Schndrn., Dzirnavu ielā 20—12-a.
Gedrowsky, Andr., Maurer, Stabu ielā 33—4.
— Karl, Schloss., Marijas 59—13.
Gedsus, Jahn, Buchb., Konrada 1—7.
Gedulin, Boruch, Zunahtm., Marijas ielā 29—2.
Geduljew, Zesne, Verkn., Marijas ielā 10—74.
Gedun, Adam, Wächt., Daugavpils ielā 57—31.
Gedwillo, Al-dra, Ztghdlrn., l. Maskavas 69—8.
— Ant., Techn., l. Maskavas 69—8.
— Dorothea, Schndr., Krāsotāju ielā 21—12/29.
— Joh., l. Maskavas 110—10.
— Konst., m. Lubanes 13—1.
Geedra Jos., Fuhrm., Daugavpils ielā 48—12.
Geedris, Jonsa, Dw., Jēzusbaznīcas ielā 7—5.
Geedro, Ant., Landw., Kostromas 9, dz. 2.
Geens, Moritz, Goldschm., Blaumaņa ielā 31—12.
Geert, Jak., Fuhrm., Matīsa 82—15.
Geese, Aug., Lehr., Stabu 51—13.
— Erich., Verk., Baznīcas 4—1.
— Erika, Stabu 51—13.
Geesen, Aug., Literat., Lazaretes ielā 5—1.
Geffen, Marz, Kfm., Brīvības 28—12.
— Mowscha, Elizabetes 33—12.
Gefke, Emma, Wirtin, Pulkv. Brieža ielā 7—29.
Gefken, Joh., Aelt.-Revisor, Ausekļa ielā 1—4.
— Rita, Maschschr., Ausekļa 1—4.
Gegello, Helene, Lehrn., Dzirnavu ielā 117—3.

— Melanie, Dzirnavu 39—2.
— Natalie, Lehrn., Dzirnavu 117—3.
— Nina, Lehrn., Dzirnavu 117—3.
Gegen, Georg, Fuhrm., Vitebskas ielā 23—13.
Geger, Auguste, Handarb.-Lehrn., Augļu ielā 16—6.
— Emilie, Lehr., švarcmuižas 10—9.
— Jahn, Lāčplēša 53—14.
— Jak., Dw., Elizabetes 20—52.
— Pet., Augļu 16—6.
— Pet., Fuhrm., Mārupes 8—8.
— Reinh., Tischl., čiekurkalnā, IV. šķ. lin. 20—6.
Gegerneek, Lena, Dw., Trijādības ielā 9/11—1.
Gegorow, Wass., Bürstenm., l. Ķēniņu ielā 20—2.
Geheve, Johanna, barmh. Schw., Skolas ielā 11—23. Tel. 91738.
Gehger, Fritz, Stud., Blaumaņa ielā 26—65.
— Mihle, Stabu 76—20.
Gehlinsch, Ed., Assist., Aspazijas bulv. 3—9.
Gehnert, Karl, Fleisch., Pokrova ielā 20—26.
Gehrmann, Alma, V.-Mīlgrāvī, Kalnc. II. lin. 17—1.
Gehrmann, Jahn, Schausp. N. T., Dzirnavu 34-a—28. Tel. 91622.
Gehrs, Mich., Stabu 78—1.
Gehrt, Anna, Hdlrn., Akmeņa 15—5.
— Elsa, Hdlrn., Akmeņu 15—5.
Gehwel, Jeannot, Stud., Marijas 15—11.
Geibak, Arv., Schrifts., Ģertrūdes ielā 76—36.
Geibo, Bronisl., Schuhm., Bruņinieku ielā 89—26.
Geida, Anna, Matīsa 90—24.
Mart. Geidan, G. V., Fuhrgesch. Rūpniecības ielā 9.
Geidan, Alwis, Bmt., Katrines 3—10.
— Andr., Kfm., Pokrova 7/9—16.
— Joh., Elijas 5—10.
— Jur., Fuhrm., Rūpniecības 9—5.
— Mart., Bmt., Rumpmuižas 18—18.
— Mart., Fuhrm., Rūpniecības 9—5.
— Pet., Dir., Marijas 82/84—74.
— Pet., Wächter, l. Palisadu 20—9.
Geide, Arn., Baumat.-Verw., Elizabetes ielā 10—6.
Geide, Arv., Schuhm., čiekurkalnā, II. lin. 35—20.
— Dav., Torģeles 10/12—21.
— Herm., Buchh., Matīsa 43—43.
— Jahn, Elizabetes 10—6.
— Jahn, Bmt., Marijas 28-a—10.
— Joh., Schmied., Artilerijas 67—2.
— Lucie, Strickn., Avotu 54-a—52.
— Marie, Lehrn., Marijas 28-a—10.
— Osk., Stud., Ģertrūdes 110—41.
Geide-Puhze, Elisa, Hsb., Vidzemes šos. 96.
Geidemann-Bumbeers, Ernst, Ing., Inh. d. F-ma „Elektro-Centrs", Melngalvju 15—3.
Geider, Ad., Hsb., Medņu ielā 1.
Geider, Karl, Schloss., Marijas ielā 132—63.
Geidris, Otto, fabr.-Mstr., Milgrāvja ielā 5—5.
Geiduk, Christine, Vārnu 6—42.
— Joh., Schuhm., Vārnu 6—42.
Geidun, Jos., Schuhm., Marijas ielā 82/84—96.
Geidus, Anna, Wirtsch., Bruņinieku ielā 51—23.
Geiersberg, Eugen, Past., Baložu ielā 35—1. Tel. 98709.

— Wilh., Lehr., Brīvības 44/46—15.
Geiger, Alb., Silbersch., Vaļņu ielā 27—8.
Geile, Aug., Kfm., Zvaigžņu 27—14.
Geimann, Boris, Buchb., Marijas ielā 1—14.
Geimann, Boris, Verk., l. Kalēju ielā 50—6.
— Feiga, Lehrl., l. Kalēju 50—6.
— Fila, Buchb., l. Kalēju 50—6.
— Merjasa, Lehrl., l. Kalēju 50—6.
— Nechame, Verk., l. Kalēju 50—6.
— Sarah, Schndrn., l. Kalēju 50—6.
Gein, Herm.,Maler, Rēveles 92—28.
Geinert, Karl, Schndr., m. Zolitudes ielā 15—1.
— Lonny, Schausp., Krāsotāju ielā 11—8.
Geisel-Hensel, Nik., Kont., Brīvības ielā 44/46—10.
Geisler, Bolesl., Schmied, Kauguru ielā 13—5.
Geisler, Erna, l. Bezdelīgas 1—4-c.
— Hilda, Tänz., Ģertrūdes 99—25.
— Karl, Musik, Tērbatas 50—10.
— Leon, Artilerijas 38—2.
— Lisa, Schleif., Ērgļu 12—53.
— Taliwald, Bmt., Volguntes 78—2.
Geismar, Al-dra, Elizabetes 7—7.
Geismar, Anastasia, Bmtn., Elizabetes ielā 7—7.
Geist, Al-dra, Zahnärzt., l. Maskavas ielā 66-a—6.
— Helene, Lagerverw., Maskavas ielā 66-a—6.
— Vict., Buchh., l. Maskavas 66-a—6.
Geistard, Andr., Bäcker, Artilerijas ielā 10—11.
— Leontine, Lehrn., Elizabetes ielā 69—2.
Geistaut, Anna, V.-Mīlgrāvī, Kalnc. I. lin. 21—1.
Geitner, Anna, Schndrn., Bāriņu ielā 3—2.
— Pet., Tischl., Bāriņu ielā 3—2.
— Wera, Kass., Bāriņu 3—2.
Geklanenko, Georg, Lehr., Brīvības ielā 34/36—7.
Benj. Gelbart u. Schm. Rewitsch, H. II., Garn u. Trikotagenhdlg. Kungu ielā 11, Tel. 23972/91072.
J. Gelbart & Co. H. III., Agentur u. Kommission Inh.: Isaak u. Rosa Gelbart. Audēju 10, Tel. 20893/95893.
M. Gelbart u. Blankenfeldt, Marijas ielā 17. Tel. 98205.
Gelbart, Benjam., Kfm., Brīvības ielā 71/73—16.
— Isaak, Inh. d. F-a J. Gelbart & Co., Kurmanova 20-b—6, Tel. 94996.
— Itzig, Klempn., Avotu 13—30.
— Jude, Avotu 31—1.
— Leop., Kfm., Blaumaņa 12—45.
— Max., Kfm., Stabu 61—51.
— Meyer, Kfm., Dzirnavu 92—17.
— Pine, Schuhm., Ģertrūdes 131—3.
— Sarah, Stud., Kurmanova 20-b, dz. 6.
— Schawa, Schndr., Avotu 31—1.
— Seelig, Schuhm., Ģertrūdes 91—42
Gelbe, Alice, l. Nometņu 56—2.
— Anna, Kont., Rumpmuižas ielā 13—29.
— Annette, Schndrn., Slokas 39—3.
— Jahn, Schriftf., l. Nometņu 56—2.
— Lihba, Wäsch., Robežu 36—3.
— Lucie, l. Nometņu 56—2.
Gelder, Lilly, Maschschr., Rēveles ielā 77—51.

Gelderblom, Ernst, Pastor, Reform tu ielā 3—1.
Gelderin, Christ., Färber, Plkv. Bri ža ielā 76—3.
— Christ., Vergold., Valdemāra ielā 31—6.
Gelderin-Gelder, Adolf, Schloss., Valdemāra ielā 24—22.
Geldner, Erna, Bmtn., Vircavas 2—
— Joh., Landmess., Vircavas 2—1.
Gelenowsky, Karl, Brīvības 174—
Gelermann, Chaja, Uhrm., l. Mask vas ielā 106—10.
— Sam., Exped., Elizabetes 22—4
Gelewit, Elsa, Web., Pokrova 18—
Gelewitz, Rud., Brieftr., Matīsa 82—6.
Gelfand, Lasar, Stud., Gogoļa ielā 8/10—23.
— Marie, Barmhschw., Kurmanov ielā 10—6.
— Mendel, Kfm., Stabu 59—31.
Gelfond, Abr., Ģertrūdes 60—17.

J. Gelhaar
Atelier feiner
Herren-Garderoben
Vaļņu ielā (Wallstr.) 33 Tel. 203

Jos. Gelhaar, G. V., Herren-Gar Atelier, Vaļņu ielā 33/35, Tel. 20315.
Gelhaar, Alfr., Karlines 13—1.
Gelhaar, Jos., Inh. d. F-ma, J. Ge haar, Elizabetes 77—6. Tel. 98162.
Geling, Alex., Fleisch., Dobeles 3—
— Werner, Exped., Merķeļa 11—
Gelkin, Jankel, Bruņinieku 27—66.
Gelkin, Sal., Verk., Ģertrūdes ielā 30—26.
— Schlioma, Marijas 72.
— Schlom, Verk., Bruņinieku 27—
J. Gell, Schuhgeschäft, Brīvības ielā 71/73. Tel. 97329.
W. Gell, Uhren, Gold- u. Silber Kr. Barona ielā 3, Tel. 913 Filiale: šķūņu 17, Tel. 22809/945
Gell, Esther, Krāsotāju ielā 13—2.
— Faiwus, Landw., Ziemeļu 10—
— Ruwen, Maurer, Avotu 2—52.
Gell, Sam., Schuhm., Artilerijas ielā 3—24.
— Wolf, Goldschm., Blaumaņa ielā 21—4.
Geller, Moisei, Schndr., Ģertrūdes ielā 69/71—80.
Gellermann, Kfm., Parka 4—38.
— Abr., Kfm., Lāčplēša 53—30.
Gelles, Johanna, Schndrn., l. Nomet ielā 39—5.
Gellibrand, Harry, Kfm., Raiņa bulv. 9—4.
Gelling, Alex., Schrifts., Rēveles ielā 75—3.
Isaak Gellmann, G. IV., Bäckerei, Maskavas ielā 21/23.
Gellmann, Ekuschir, Kfm., Jēkabp ielā 6—12.
— Estherleja, Jēkabpils 6—20.
— Isaak, Bäcker, l. Maskavas 32/ dz. 17.

— Jewel, Blaumaņa ielā 9.
— Mowscha, Bäcker, l. Maskavas ielā 32/34—17.
Gellner, Osk., Tschl., Marijas ielā 28-a—13.
— Gust., Lagerverw., Stabu ielā 116—70.
Gelowitsch, David, Buchh., Cēsu ielā 2—57.
M. J. Gelpey, l. Jaunavu ielā 7. Tel. 22704/95704.
Gelpey, Mich., Kont., Marijas 33—1.
Gelsche, Alb., Fris., Kr. Barona ielā 133—9.
— Anna, Dw., Baložu 24—3.
— Emilie, Kr. Barona 133—9.
Gelschinska, Jadwiga, Dw., Dzirnavu ielā 6—7.
Gelschinsky, Felix, Maler, Rēveles ielā 73—24.
— Gertrude, Dw., Rēveles 73—24.
Gelse, Anna, Stabu ielā 66—4.
Gelsen, Herbert, m. Jaunielā 3—2.
Gelsis, Mart., Spul., Kreslera 1—11.
Gelsky, Aug., Phot., l. Maskavas ielā 106—7.
— Emma, Phot., l. Maskavas 106—7.
Gelson, Alex., Bmt., Daugavgrīvas ielā 51-a—3.
Gelson, Leonh., Kont., Mārstaļu ielā 24—6.
Gelumbowsky, Ign., Schrifts., Rēveles ielā 81—65.
Meier Gelwan, G. V., Zunahtmacherei Ģertrūdes ielā 46—16. Tel. 95141.
Gelwan, Aron, Glaser, l. Maskavas ielā 106—34.
— Bluma, Ģertrūdes 46—16.
— Meier, Zunahtmach., Ģertrūdes ielā 46—16.
Gelze, Ernst, Seem., Kuldigas 39—5.
Gemberg, Emilie, Schndrn., l. Jēkaba ielā 16—14.
— Ernst, Maler, Stabu 87—46.
Gempfer, Karl, Exped., Baznīcas ielā 39—14.
— Karl, Töpfer, Ģertrūdes 55—14.
— Olga, Erzieh., Vaļņu 28-a—7.
Gemst, Arv., Buchh., Lāčplēša ielā 29—47.
— Hugo, Geschäftsf., Jelgavas šos. 13-b—3/4.
— Jul., Agent, Valguma 15/17—20.
— Olga, Bmt., Lāčplēša 29—47.
Gemuth, Grete, Avotu 27-a—12.
— Marie, Schndrn., Avotu 27-a—12.
Genat, Joh., Kond., Ķīšezera, Mailes mājā 3.
Genau, Jenny, l. Maskavas 62—5.
Gendelew, Abel, Bmt., Aptiekas 33, dz. 2.
Genderson, Ottilie, Kass., Blaumaņa ielā 9—26.
Gendert, Hermine, Stud., Ventspils ielā 19—15.
Gendrinskaite, Petronella, Schndrn., Matīsa 139—13.
Gendser, Jahn, Slokas 81—8.
Generich, Moses, Schuhm., Kr. Barona 66/68—11.
Jahnis, Genert, G. V., Schmiede, Sporta ielā 1-b.
Genert, Joh., Sporta 1-a—5.
Genes, Alex., Maurer, Adolfa 21—61.
M. Genest, l. Kalēju 18. Tel. 21800/97580.
Genger, Anna, Bmtn., Dzirnavu ielā 102-a—21.
— Anna, Schndrn., Kuģu 16—20.
Gengergail, Alide, Verk., Brīvības ielā 186—27.

Gengergail, Cäcilie, Verw., Brīvības ielā 186—27.
— Ed., Brīvības 186—27.
— Elisabeth, Hsb., čiekurkalnā, I. lin. 24—2.
— Karl, Seem., čiekurkalnā, I. lin., 24—2.
— Olga, Stud., čiekurkalnā, I. lin., 24—2.
Genim, Sim., Kfm., Brīvības 23—7.
S. Genin, Kaffe u. Kolonialw.-Handl. Brīvības ielā 23. Tel. 95838.
Genin, Martha, Lehrn., Eksporta ielā 4—9.
— Morduch, Lehrl., Marijas 18—4.
— Wulf, Fabr., Marijas 18—4.
Genis, Wold., Kondukt., l. Maskavas ielā 94/96—1.
Abram Genischier, G. III., Weberei u. Spinnerei. Fabr.: Rēveles 59. Tel. 96169. Kont.: Mārstaļu 7—11 Tel. 21535.
Genischier, Abr., Fabrikbes., Skolas ielā 36-a—6. Tel. 95013.
J. Genkin, Fruchtzuckerwerkst, Avotu ielā 19. Tel. 92423.
Genkin, Isak, Kfm., Marijas 55—27.
Gennert, Alfr., Buchh., Ganibu d. Nr. 27—7.
Gennig-Scheikowsky, Anna, Hsb., Tvaika 80.
Gennis, Marianne, Putzm., Rēveles ielā 26—4.
Genoss. d. Deutschen Studentenschaft, Biskapa ielā 5. Tel. 22549/98949.

W. Gens
Handschuh-Fabrik
gr. Königstr. 11, Tel. 22491/95391

Wulf Gens, G. V., Handschuhwerkst., l. Ķēniņu 11—2. T. 22491/95391.
Gens, Nik., Fris., Vidsemes šos. Nr. 127-a—4.
— Serna, Verk., l. Ķēniņu ielā 11—2.
Gensbügel, Wulf, Handschuhm., l. Ķēniņu 11—2.
— Alfr., Exped., Strēlnieku 19—5.
— Harald, Exped., Miera 8—25.
— Leo, Exped., Ernestines 32—3.
Genske, Herb., Prok. d. F-a H. M. Weisse-Welsky & Co., Tirgoņu ielā 7—2.
Gensutas, Adolf, Schndr., Kuģu 16.

Nic. Gensz
Drogenhandlung
Riga, Tērbatas ielā 45. Tel. 92032

Nic. Gensz, H. III., Drogenhdlg., Inh.: Nicolai Gensz u. Ernst Gensz, Tērbatas ielā 45. Tel. 92032.
Gensz, Ernst, Mitinh. d. F-a Nic. Gensz, Stabu 25—4.
— Nik., Mitinh. d. F-a Nic. Gensz, Valdemāra 18—5.
G. Gente & Co., H. II., Agentur (Flachs u. Leinsaat). Inh.: Gabr. Gente u. Abr. Mer, Merķeļa 21. Tel. 21891/91790.
Gente, Gabriel, Kfm., Merķeļa 21—7.

Gentel, Agnes, Schndrn., Raiņa bulv. 33—11.
— Lība, Elizabetes 9—8.
— Kurt, Kont., Elizabetes 9—8.

„Gentleman" Inh. MOSES SCHRAGE
Herren- und Damengarderoben
Kaļķu iela 22. Tel. 21552. Fabrik Tel. 91554.

„Gentleman" M. Schrage, Konfektion u. Gummimäntelfabr., Inh.: Moses Schrage. Prok.: Dav. Schrage, Garderobenhandl. Kaļķu ielā 22, Tel. 21552/91553 u. Marijas 13, Fabr.: Kandavas 41-a, Tel. 91554, Schneider-Atelier, Kaļķu 22, Tel.-Adr.: „Gentleman".
Gentners, Ant., Kfm., Kr. Barona ielā 44—15.
— Marie, Hdlrn., Kr. Barona 44—15
Gentschik, Odaly, Verk., Brīvības ielā 92—12.
Gentwill, Franziska Dw., Karlīnes ielā 2—2-a.
Genz, Alex., Viļānu 8—6.
— Emma, Schndrn., Priežu 12—15.
— Lilly, Krkpfleg., Zaļā 3—5.
Georgi, Ed., Fleisch., Olgas 4—26.
— Theod., Lehr., Sporta 3-a—9.
Georgijewski, Wlad., Lapu 15—19.
Georgin, Leontine, Stud., Bruņinieku ielā 51—19.
Gepner, Gust., Schausp., Lāčplēša ielā 12—1.
Geppin, Christ., Tischl., Slokas 43—7.
— Kate, Falzerin, l. Lāču 13—32.
Ger, Aron, Schuhm., Bruņinieku ielā 93—37.
— Chaim, Schuhm., Bruņinieku ielā 93—37.
— Jak., Verk., Lāčplēša 61—15.
— Mart., Schndr., Bruņinieku 93—37
T. J. Geraets, H. III., Agentur. Inh.: Theod. Geraets, Elizabetes 21-a. Tel. 96172.
Geraets, Theodorus, Inh. d. Fa. T. J. Geraets, Elizabetes 21-a—6.
Geranin, Ernst, Mus., Bruņinieku ielā 82—19.
Gerans, Johan, Kesselschm., Rēveles ielā 83—13.
— Joh., Tisch., Rēveles 83—13.
Gerarkianz, Julianne, Säng., l. Lāču ielā 5—9.
Gerasimow, Al-dra, Tērbatas 20—1.
— Alide, Teleph., Merķeļa 9—9.
— Altei, Schloss., Ģertrūdes 129—22
— Alvine, Skārņu 3—1.
Gerassimow, Anna, Tērbatas 20—17.
— Ben., Jēkabpils 9—5.
— Elisabeth, Fris., Stabu 98—13.
— Jegor, Kfm., Lejas 5—13.
— Katharina, Hdlrn., l. Maskavas ielā 112—15.
— Konst., Techn., Sadovņikova 25—1
— Marie, Hdlrn., Dünamünde, Daugavgrīvas ielā 48—1.
— Marie, Verk., Tērbatas 20—17.
— Serg., Bäcker, Viļānu 3—1.
Gerassimow-Petruschin, Simon, Fuhrm., Sadovņikova 39—27.
Gerasimowitsch, Jak., Schuhm., Lāčplēša ielā 124—3.
Gerbaschewsky, Joh., Tischl., m. Palisadu ielā 7—2.
Gerber, sieh auch Goerber.
Gerber, Ansis, Zollexpert, Ģertrūdes ielā 39—20.
— Benzel, Klempn., Kr. Barona ielā 10—16.

— Gust., Friedensricht., Kr. Barona ielā 53/55—25.
— Jahn, Schriftf., Dārtas 42—45.
— Lilly, Kr. Barona 53/55—18.
— Selda, Ärztin, Kr. Barona 10—16
Gerden, Pet., Fuhrm., Aptiekas ielā 40/42—11.
— Selma, Verk., Ģertrūdes 14—7.
Gerdens, Selma, Schndrn., Ogļu 34—8
Gerdin, Karl, Schuhm., Matīsa ielā 101—32.
Gerding, Bernh., Tapez., m. Miesnieku ielā 1—1.
Gerdohimowa, Susanne, Bruņinieku ielā 102—21.
Gerecht, Mart., Verk., Tērbatas ielā 37—12.
Gereicht, Al-dra, Sekr., Bruņinieku ielā 5.
— Anna, Buchb., Bruņinieku 5.
— Aug., Lagerverw., Bruņinieku 5.
Gereli, Joh., Fuhrm., Katoļu 48/50—32
Gerest, Abr., Schndr., Sadovņikova ielā 17—43.
Gerf, Golde, Kont., Marijas 87—13-a.
— Sarah, Marijas 87—13-a.
Gergelowitsch, Grig., Masch., Bolderaa, Smilšu 9—1.

Lettl.Speditions-Akt.-Ges.

Gerhard & Hey

Geschäftsleiter: Dir. Paul Wunderlich.
Prokuristen: Hermann Zastrow, Heinrich Hensel, Andreas Thies, Kurt Michelsohn, Max Rosewsky.
Tel. Direktion: 22721/92757. Import: 22723/93055 u. 22724/92758. Kalkulationen: 22720/93243. Speicher: 92759 u. 95588. Aussenbeamte: 22726/94824.

Bureau: Riga, Wallstrasse 1.

Latvijas Spedicijas Akc. Sab. Gerhards & Heys. Lettl. Speditions-Akt.-Ges. Gerhard & Hey, H. I., Spedition, Glieder d. Verwalt.: J. Seeberg, P. Wunderlich, H. Demme, K. Lassmann, Dr. E. Schweiger, Kand.: A. Thies, und A. Launag, Vaļņu 1. Tel.: Thies: 22720/93243, Dir.: 22721/92757, Exp.-Kont.: 22722/92330, Imp.-Kont.: 22723/93055, 22724/92758, Eier Exp. Abt.: Vaļņu 1, Tel.: 22725/94744, Speich.: Eksportostā, Niederlage 8, Tel.: 92759, Speich.: Eksporta ielā, Tel. 22726/94824, Speich.: Eksporthafen: Tel. 95588.
Gerhard, Joh., Form., l. Buļļu 12-c—4
— Bruno, Buchh., Karlīnes 8/10—14
— Elwire, Strick., Viļānu 20—3.
— Jahn, Vagonu 1—4.
— Josephine, Dārtas 9—2.
— Otto, Schloss., Vagonu 1—4.
— Rich., Kont., Skolas 11—24.
— Rud., Holzbr., Ausekļa 2—8.
Gerhardt, Olga, Jēkabpils 33—7.
— Willy, Elektromont., Lazaretes ielā 6/8—7.
— Willy, Schmied, Lazaretes 6/8—7
Gerich, Ottokar, Arzt, Kr. Barona ielā 12—3, Tel. 92648.
— Ottokar, Stud., Kr. Barona 12—3.
Gericke, Margarethe, Lehr., Kr. Barona ielā 4—13.
Gerik, Mart., Buchh., Pērnavas 37—10
Gerike, Karl, Kont., Slokas 12-c—6,
Geritz, Christ, Gärtn., Brīvības 97.
— Heinr., Kfm., J. Jelgavas 13-a—8
— Karl, Fleisch., l. Maskavas 76—1.
Gerke, Marie, Marijas 87—11.
— Reinis, Schuhm., Kr. Barona ielā 93—47.
Gerkelewitz, Lisette, Marijas ielā 83/85—7.
Gerkis, Vikenty, Schuhm., Lāčplēša ielā 149—1.
Gerko, Luise, Hndlr., Hapsalas 24—3
Gerlach, Anna, Lauku 10—6.
— Joh., Kass., Brīvības 154—47.
Gerlauwes, Apollon, Buchh., Muitas ielā 4—19.
Jahnis Gerlin, H. III., Lederhdlg., Tērbatas ielā 4, Tel. 93226.
Karl Gerlin, G. V., Bauarbeiten, Pilsoņu ielā 7-a—4, Tel. 95853.
Gerlin, Aug., Bmt., Kurmanova ielā 16—8.
— Jahnis, Kfm., Tērbatas 4—16.
— Karl, Maurer, Pilsoņu 7-a—4.
— Konst., Ag., Stabu 93—10.
— Lydia, Stabu 93—10.
— Olga, m. Piena 10—1.
Gerling, Edm., Buchh., Juŗa Allunana ielā 9—1.
— Eva, Schndrn., Ģertrūdes 110—40
— Paul, Kont., Juŗa Allunana 9—1.
— Olga, Valmieras 34—5.
— Olga, Kont., Juŗa Allunana 9—1.
Gerlinsch, Alex., Schriftf., Ives 3—15
— Mart., Vilku 2—11.
Germann, Abram, Kfm., Puškina ielā 5—13.
— Alb., Kfm., Alberta 12—13.
— Alex., Schuhm., l. Nometņu 18—11
— Alice, Meža 4—16.
— Anna, Spul., Kalnciema 131—10.
— Arn., Stud., Meža 4—16.
— Arth., Kino-Inh., Kalnciema ielā 2-b—29.
— Arth., Schuhm., Valdemāra 55—2
— Arth., Stud., Gogoļa 13/17—7.
— Aug., Schloss., Hospitaļa 4—2.
— Ed., Schndr., Matīsa 97—20.
— Erich, Lehr., Alberta 12—13
— Ernst, Hsb., Hapsalas 22—1.
— Ernest, Schloss., Hapsalas 22—1.
— Eug., Kfm., Valdemāra 11—13.
— Felix, Bmt., Antonijas 14-a—9.
— Friedr., Lehr., Alberta 12—13.
— Herm., Kurs., Matīsa 11/13—29.
— Herm., Landw., Jelgavas šos. 59—1.
— Irma, Stud., Akmeņu 12—2.
— Irmtraut, Lehrn., Skolas 11—3.
— Itzig, Kfm., Stabu 46/48—55.
— Jahn, Mstr., m. Lāču 9—38.
— Jak., Sekr., Dünamünde, Daugavgrīvas 7—1.
— Joh., Alt-Mühlgraben, III. Lin. 104—1.
— Joh., Kont., Lauku 3—72.
—Joh., Daugavpils 10/12—27.
— Judas, Avotu 23—16.
— Jul., Masch., Hospitaļa 4—21.
— Jur., Hsb., Akmeņu 12—2.
— Karl, Schreyenbusch, II. Lin. 15—12.
— Liva, Hdlrn., Liepājas 9—32.
— Marie, Kont., Meža 4—16.
— Maximilian, Brīvības 96—7.
— Milda, Hermaņa 13—6.
— Milda, Stud., Lāčplēša 35—34.
— Minna, Hdlrn., Matīsa 15—8.
— Otto, Stud., Raiņa bulv. 3—24.
— Pet., Tirgoņu 8—5.
— Pet., Wächt., Hospitaļa 4—18.
— Rob., Kont., Bāriņu 7—24.
— Rud., Fleisch., Kaķasēklu dam bī 8—9.
— Rud., Fleisch., Tilta 5—10.
— Wold., Schloss., Liepājas 9—32.
— Theod., Augenarzt, Alberta 7—
Germanowitsch, Wold., Töpfer, veles ielā 90—12.
Germelin, Theod., Stellm., Rēveles ielā 57—10.
Germolajeva, Ludmilla, Kont., l. Zirgu 3—5.
Germut, Erich, Bmt., Alises 5—25.
John Gernandt, H. II., G. V., Da deckungsart. u. Herstellung Teer. Inh.: John Gernandt, Sta kont.: l. Ķēniņu 2—4, Tel. 216 Fabrik: Maskavas 90/92.
Gernandt, John, Inh. d. Fa. John G nandt, l. Ķēniņu 2—4, T. 21692.
Gernberg, Lina, Kr. Barona 7—13
Gerner, Dav., Kfm., Stabu 49—10.
— Jahn, Kfm., Ģertrūdes 98—4.
— Jahn, Lehrl., Ģertrūdes 98—4.
Gertner, Lotte, Matīsa 127—6.
Gernet, Bruno, Aelt. Statist., Vaļņu ielā 28-b—17.
— Rich., Stud., Vaļņu 28-b—17.
Gernitz, Arth., Bmt., l. Jēkaba 2—
— Justine, Merķeļa 19—29.
Ernst Gernsdorff, Optiker, Tirgoņ ielā 9, Tel. 22738/95638, Vaļņu Tel. 20298.
Gernsdorff, Ernst, Opt., Vaļņu 24—
Gerold, Julie, Heb., Tērbatas 29/31, Tel. 96812.
Geronik, Seisa, Mützenm., Avotu ielā 59—22.
Geronim, Adolf, Lehrl., Valču 5—
Geroon, Rachel, Kont., Skolas 10—
Gerpit, Karl, Schloss., Volguntes ielā 61—2.
Gers, Schmuel, Lektor, l. Ķēniņu ielā 47—3.
Gersani, Klara, Lehrn., Baznīcas eilā 13—19.
— Mosus, Gerb., Baznīcas 13—19.
— Sam., Kfm., Baznīcas 13—19.
Gerschon, Chaja, Verk., Elizabetes ielā 95—3.
— Jossel, Schuhm., Elizabetes 95—
— Rochel, Elizabetes 95—3.
Gerschow, Esther, Putzm., l. Maskavas ielā 44—1.
— Mowscha, Ag., l. Maskavas 44—
— Naum, Kfm., Valdemāra ielā 57/59—40.
Gerschun, Israel, Kfm., Stabu 65—
I. Gerschuni, Geschirrehandl., Lāčplēša ielā 14, Tel. 97317.
Gersdorff, Lina, Köchin, Valguma ielā 5—7.
Gersel, Rob., Ing., Karlīnes 15—25.
Gersohn, Abram, Kfm., Lāčplēša ielā 4—4.
— Dora, Wirtin, Pulkv. Brieža 11—
— Liba, Pulkv. Brieža 11—3.
— Marianne, Zahnärzt., Dzirnavu ielā 132—12.
— Mos., Stud., Pulkv. Brieža 11—3.
Isr. Gerson, H. III., Scharren, Ģertrūdes ielā 52.
Moses Gerson, Fleischhandl., Brīvības ielā 32, Tel. 97511.
Gerson u. Chait, Marijas 10-b, Tel. 93602.
Gerson, Abr., Kont.-Inh., Avotu 2—1
— Abr., Holzbr., Alberta 2-a—4.
— Adolf, Journ., Lienes 12—26.
— Baschewa, Kont., Avotu 2—10.

— Chaim, Labor.-Mitinh., Strēlnieku ielā 5—23.
— Chawa, Avotu 2—10.
— Elias, Buchh., Avotu 13—16.
— Isaak, Verk., Popova 1—5.
— Isr., Fleisch., Ģertrūdes 54—11.
— Jetty, Kont., Avotu 2—10.
— Jossel, Schuhm., Elizabetes 95, veikals 5.
— Kurt, Kfm., l. Kuldīgas 14—2.
— Leib., Fleisch., Ģertrūdes 90—9.
— Luba, Verk., Elizabetes 95—3.
— M., Pulkv. Brieža 11.
— Mosus, Fleischhandl., Brīvības ielā 35—38.
— Sam., Lehr., Avotu 13—16.
— Sim., Geschäftsf., Zaļā 3—03.
Juda Gersoni, G. V., Gerberei, Bauskas ielā 68.
Gersoni, H. III., Veloziped-Art. Ihn.: Samuel Gersoni, Andr. Pumpura ielā 2, Tel. 96165.
erst, Alwine, Fris., Augustes 21—56
— Joh., Kfm., Lienes 25—10.
erste, Dav., Kond., Marijas 1—34.
— Otto, Bmt., Liepājas 23—2.
— Wilh., Bmt., Augļu 10—2.
Gerstein, Chaja, Ģertrūdes 74—15.
— Dav., Lehrl., Ģertrūdes 74—15.
— Jank., Lehr., Kr. Barona 32—8,
— Mowscha, Kfm., Valdemāra 53—4.
— Salm., Verk., Ģertrūdes 774—15.
Gerstenfeld, Christina, Kr. Barona ielā 108—17.
— Elfride, Kr. Barona 108—17.
— Emilie, Schndrn., Krāsotāju ielā 27—20.
erstmann, Al-dra, Buchh., Brīvības ielā 92—7,
Jahn, Schndr., Rēveles 94—28.
erte, Anna, Grobiņa 3—6.
ertmann, Jos., Dw., Krasta 15/17—1.
— Wold., Jēkabpils 19—2.
ertner, sieh auch Gaertner.
ertner, Alexei, Landw., Beberbekas ielā 1.
— Alice, Mus.-Lehrn., Valdemāra ielā 53—2.
— Alma, Strick., Dzirnavu 66—35.
— Azolon, Kfm., Dzirnavu 108—4.
— Helene, Lehrn., Zvanu 13—3.
— Irene, Kont., Dzirnavu 66—35.
— Joh., Schuhm., Karlīnes 8/10—26.
— Karl, Stud., Ģertrūdes 3—16.
— Lotte, Matīsa 127—6.
— Markus, Kont., Enkuru 5/7—7.
— Otto, Bmt., Valdemāra 53—2.
Gertrud-Apotheke, Prov. I. Borde, Ģertrūdes 79, Tel. 92659.
Gertson, Alma, Schndrn., Anniņmuižas ielā 7—1.
— Arth., Maler, Vagonu 12—14.
— Lilly, Verk., l. Zirgu 3—4.
— Lisa, Wirt., Lazaretes 2/4—12.
— Marie, Stabu 51—35.
— Mich., Landw., Anniņmuižas IV. lin. 7—1.
— Olga, Stabu 51—35.
Gertsohn-Bande, Osw., Schausp., Merķeļa 3—7.
I. Gertz, Chem.-Techn. Labor., Stabu ielā 87, Tel. 98976.
Gertz, Marie, Wirtsch., Merķeļa 21—3
— Mich., Bahnbmt., Ģertrūdes 70—35
— Olga, Schndrn., Katrines 12—8.
— Theod., Schuhm., Lienes 20—4.
— Wass., Dw., Palīdzības 12—19.

Gerulsky., Ant., Dw., Brīvības 81—18
Gerutzky, Ferd., Matīsa 74—12.
— Franz, Messerschl., Ģertrūdes ielā 36—6.
— Helene, Dw., l. Maskavas 69—40.
— Jak., Packer, l. Altonavas 23—3.
— Ludwiga, Dw., Ģertrūdes 36—6.
Owsey Gerwasch, G. V. Schneiderwerkstatt, Kaļķu 24.
Gerwasch, Abr., Buchh., Kaļķu 24—1.
— Awsei, Schndr., Kaļķu 24—1.
— Manus, Stud., Kaļķu 24—1.
— Owsei, Inh. d. F-ma O. Gerwasch, Kaļķu 24—1.
Gerwe, Agnes, Wächt., Bruņinieku ielā 12—47.
Gerwe, Jak., Beverinas 20/22—1.
Gerz, Buchard, Former, Margrietas ielā 13—9.
— Jul., Kurier, Sapieru 1-a—54.
—Natalie, Duntes 52-a—25.
Gerzbach, Sarah, Schndrn., Bruņinieku ielā 28—28.
Peter Gerzen u. Sohn, G. V., Maschinenbau- u. Remontewerkst. Inh.: Pet. u. Aug. Gerzen, Artilerijas ielā 46.
Gerzen, Aug., Mech., Artilerijas ielā 49—2.
— Pet., Mech., Artilerijas 46—6.
— Theod., Mont., Vēja 16—10.
Gerzenberg, Mobowa, Kontrol., Valdemāra 57/59—49.
Gerzik, Chaja, Stabu 61—34.
— Jewnor, Geschäftsf., Marijas ielā 55—5.
Geschdau, Norbert, Schuhm., Daugavpils ielā 76—51.
Geschin, Jahn, Schuhm., Bauskas ielā 17—5.
— Geschke, Otto, Kfm., Tērbatas ielā 6/8—19.
Geschko, Alex., Fris., Teatra 3—5.
— Heinr., Fris., m. Altonavas 2—7.
Gesel, Alex., Ag., Ģertrūdes 16—3.
Rig. Rūpn. u. Eksport. Savstarpējā Kreditbiedrība, Rīgā. (Gesellsch. Gegens. Kredits für Industrielle u. Exporteure in Riga), Bank, Disp. Dir.: M. W. Ljubarsky, m. Pēterbaznīcas 1, Tel. 21489 u. 21490. Tel.-Adr.: „Exportbank".
Rīgas Rūpnieku Savstarpīgā Kreditbiedrība. (Gesellsch. Gegens. Kredits der Rigaer Industriellen), H. IV., Glieder d. Verwalt.: J. Stahl, P. Elsin, E. Allen, Ed. Jirgensons, M. Eglit, l. Smilšu ielā 36, Tel. 22884/96484.
Rīg. Tirgotāju Savst. Kreditbiedr., (Gesellsch. Gegens. Kredits d. Rig. Kaufleute), H. IV., Präses: J. Paegle, Glied. d. Verwalt.: R. Apmann, K. Behrsin, E. Rosit u. W. Kengis, Tērbatas 14, Tel. 90910.
Geselson, Israel, Kfm., Elizabetes ielā 20—6.
Geserich, Leon, Brīvības 192—72.
Geske, Adolf, Kfm., Elizabetes ielā 101—10.
— Emma, Lehr., Valdemāra 17—11.
— Joh., Kfm., Pulk. Brieža 7—36.
Geskin, Marie, Hsb., Jūtas 5—1.
Gessler, Klara, Laboratorijas 7—1.
Gessmann, Theod., Oberserg., l, Kandavas ielā 25—2.
Geste, Fritz, Stauer, Hospitaļa ielā 22—45.
— Lina, Rēveles 75—20-21,

Getner, Emilie, Schndrn., Daugavpils ielā 49—84.
— Jeannot, Daugavpils 49—15.
Getrowsky, Jak., Geschäftsf., Aspazijas bulv. 10—6.
Getschkowski, Anna, Ztgsverk., Dzirnavu 20—13.
Getschmann, Sette, Dw., Brīvības ielā 176—13.
Getschunas, Rich., Schuhm., Ventspils ielā 5—41.
Getumsky, Elfride, Kass., Matīsa ielā 48—9.
— Ella, Packer, Matīsa 48—9.
— Emerenzia, Matīsa 48—9.
— Eugen, Kont., Matīsa 48—9.
Getz, sieh auch Goetz.
Getz, Fritz, Tisch., Kalnciema 62—13
— Karl, Ing., Kalnciema 42—6.
— Karl, Masch., Katoļu 58—65.
— Nik., Schuhm., Zvaigžņu 2—20.
— Osk., Schmied., Ropažu 65—12.
Getze, Wilhelmine, Schndrn., Dzelzsceļa ielā 3—3.
Getzkowsky, Otto, Kont., Bruņinieku ielā 20—29.
— Paul, Uhrm., m. Kalēju 19—2.
Gewel, Ant., Marijas 4-a—2.
Gewel-Weestur, Emilie, Schausp., Marijas ielā 4-a—2.
Rig. Gewerbe-Verein., l. Ķēniņu 30, Tel. 21786.
Gewusch, Hirsch, Gogoļa 8/10—35.
— Rosa, Gogoļa 8/10—35.
Geyder, Joh., Tisch., Elizabetes 9—32
Gibauer, Karl, Šarlotes 40—8.
Gibaut, Antonie, Kont., Matīsa ielā 40/42—46.
— Osk., Bmt., Matīsa 40/42—46.
Gibbermann, Abr., Ģertrūdes ielā 69/71—79.
Gibbert, Anna, Schndrn., Artilerijas ielā 23—7.
— Ernst, Schuhm., Torņa 35—1.
Gibeet, Adolf, Kondukt., Kr. Barona ielā 109—44.
— Jur., Hsb., Bolderaa, Baložu 13.
Gibels, Olga, Bmtn., Kuģu 42/48—6.
Gibelson, David, Phot., Stabu 51—9.
Giber v. Greifenfels, Helene, Masseuse, Artilerijas 2/4—7.
Gibermann, Hanne-Hasse, Hdlrn., l. Jaunavu 13—4.
— Jak., Kfm., Stabu 54—20.
Gibet, Elisabeth, Kfm., Matīsa 52—4.
— Joh., Kfm., Matīsa 52—4.
— Mich., Bmt., Karlīnes 42—7.
Gibner, Stefa, Elizabetes 11—3.
Gibol, Elsa, Bmtn., Raiņa bulv. 17—15
— Joh., Mat.-Verw., Raiņa b. 17—15
— Joh., Maurer, Kr. Barona 133—8.
— Joh., Mech., Ieroču 10—51.
Gibowitsch, Jahn, Apoth., Dzirnavu ielā 103—17.
Gibron, Jos., Schloss., m. Nometņu ielā 47—2.
Gibse, Emilie, Fris., l. Maskavas ielā 183—9-a.
— Nik., Ankern., Akmeņu 15—1.
— Pauline, Hdlnr., Akmeņu 15—1.
Gibul, Pet., Maurer, Krāsotāju 18—14
Gibulis, Karl, Stud., Bruņinieku ielā 64—1.
Oscher Gidon, G. V., Gold- u. Silberwarenwerkst., Krāmu 3—2.
Gidon, Oscher, Goldschm., Krāmu ielā 3—2.
Gidro, Franz, Schmied, Katrīnas d. 3—3.
Giebel, Ernst, Mech., Stabu 87—22.

Steen Giebelhausen, Holzexport, Inh.: Steen Friedr. Giebelhausen, Prok.: Fred Jens Giebelhausen, m. Kalēju 10/12, Tel. 22794-91294, 20669-94366, Tel.-Adr.: Giebelhausen.

Giebelhausen, Fred, Prok. d. F-ma Steen Giebelhausen, Stokholmas ielā 11, Tel. 92876.

— Steen, Inh. d. F-ma Steen Giebelhausen, Stokholmas 11, Tel. 92876.

Jak. Giebermann, G. V., Seifensied, Kr. Barona 100, Tel. 97753.

Giebert, Behr, Kont., Brīvības ielā 71/73—6.

— Elias, Brīvības 42—18.

— Meer, Kfm., Brīvības 14—7.

— M. J., Hsb., Teilh. d. Zuckercouleurfabr. D. Garber, Stabu 14—7, Tel. 29—61.

Giel, Jefim, Schmd., Sadovņikova ielā 39—64.

Gielmann, Wilh., Kfm., Aspazijas bulv. 8—8.

Giese, Aug., Lehr., Stabu 51—13.

— Erich, Verk., Baznīcas 4—1.

— Erika, Stabu 51—13.

Giese, Elisabeth, Kont., Dzirnavu ielā 53-b—17.

— Lilly, Kurs., Artilerijas 17—12.

— Marie, Schndrn., Dreiliņu 5—9.

— Mart., Schmied, l. Buļļu 16—5.

Giesen, Aug., Literat, Lazaretes ielā 5—1.

Giesler, Alex., Vilandes 2—6.

— Pet., Hsb., Kalnciema 179.

Giester, Herm., Schloss., l. Nometņu ielā 47—20.

Mühlengesellsch. „Gigant", H. Glückmann & Co., G. III., Getreidemühle, Inh.: Ch. Glückmann, Behr Glückmann, Raph. Peisner, Isr. Kahn, Moses Kahn, Sam. Kahn, Abr. Schetzen u. Moisei Palin, Elija 8, Tel. 97165.

Giggar, Jul., Schrifts., Marijas ielā 19—14.

Gigul, Arv., Schloss., Marijas ielā 133—112.

— Ernst, Kelln., Marijas 133—112.

Gihga, Karl, Schndr., Matīsa 41—2.

Gihms, Alfr., Oberpast., Elizabetes ielā 31-a—5. Tel. 92256.

Gikstok, Antonie, Landw., Kroņu ielā 15—9.

Gikter, Aug., Liter., Rūpniecības ielā 1-b—5.

Gilbe, Jahn, Bmt., Lienes 9—6.

— Wera, Stud., Dobeles 3—8.

Gilberg, Anna, Dzirnavu 107—21.

— Ottilie, Dzirnavu 107—21.

Gilbert, Ed., Dr. med., Skolas 13—3, Tel. 97462.

— Emilie, Web., Krāsotāju 28—16.

— Friedr., Korresp., Karlīnes 17—2.

Gilbert, Jahn, Kfm., Avotu 73—29.

— Joh., Krāsotāju 28—16.

— Lina, Schndrn., Olivu 13—10.

Gildner, Heinr., Buchh., Ģertrūdes ielā 56—V. III.

— Jahn, Tapez., Lāčplēša 35—38.

Gilerson, Boris, Stud., Blaumaņa ielā 12—32.

Gilewitsch, Boruch, Aufk., Marijas ielā 29—3.

— Jankel, Kurmanova 10—10.

Gilewitz, Abram, Lehr., Brīvības ielā 60/66—18.

— Haja, Zahnärztin, Brīvības ielā 60/66—18.

Gilgulin, Meyer, Bruņinieku 27—69.

— Mowscha, Buchb., Bruņinieku ielā 27—69.

— Zipe, Hdlrn., Bruņinieku 27—69.

Gilgut, Ed., Lehrl., Avotu 18—5.

Gililowa, Feiga, Stabu 72—6.

Bunin, Gilin, G. V., Kürschnerei, Vaļņu 1, Tel. 20433-98633.

Gilin, B., Inh. d. F-ma B. Gilin, Dzirnavu 132—1.

Gilis, Alphons, Masch.-Geh., Salacas ielā 9—4.

— Gabr., Rītupes 6-a—22.

— Ignatz, Bäcker, Brīvības 94—61.

— Lisa, Wächt., Brīvības 94—61.

— Pet., Bäcker, Brīvības 94—61.

Gill, Jewgenia, l. Maskavas 30—12.

— Joh., Dw., l. Smilšu 7—7.

Gille, Alex., Hsb., Bolderaa, Muižas ielā 17, u. Lāčplēša 118—45.

Giller, Mich., Säng., Parka 8—2.

Gillmann, Mark., ver. Rechtsanw., Skolas 13, Tel. 92246.

— Sim., Phot., Šķūņu 17—3.

Gilow, Emilie, Schndrn., Kr. Barona ielā 30—16.

Gilpert, Joh., Kelln., l. Peldu 19—22.

Gimbert, Jahn, Zimmerm., m. Altonovas 11—3.

Ginbutis, Mich., Kfm., Turgeņeva ielā 11—3.

Gindelowitsch, Schewel, Ing., Baznīcas 5—15.

Gindin, Abr., Elizabetes 10-a—2.

— Abram, Buchh., Blaumaņa 29—13.

— Boris, Stud., Elizabetes 10-a—3.

— Braina, Ing. chem., Elizabetes ielā 10-a—3.

— Heinr., Kont., Elizabetes 10-a—3.

— Riwka, Raiņa bulv. 31—17.

Gindra, Georg, Schreyenbusch, II. Querlin. 1—11.

— Lisa, Hsb., Ģimnastikas 30—1.

Gineika, Helene, m. Palisādu ielā 21/23—38.

Gineiko, Leon, Bäcker, l. Maskavas ielā 50—12.

Ginelis, Pet., Dw., Rēveles 59—18.

Gingul, Pet., Schiffsinh., Mūksalas ielā 15/19—13.

Ginne, Alb., Böttcher, Atgāzenes ielā 7—3.

— Jeannot, Hsb., Daugavpils 37—3.

— Karl, Schuhm., Mūksalas 33—12.

Ginowker, J. Schlom, Wäschewerkst., Stabu 61. Tel. 98840.

Ginowker, Chana, Schndrn., Elizabetes 22—4.

— Juda, Kfm., Elizabetes 22—4.

— Minna, Schndrn., Elizabetes 22—4.

— Wulf, Verk., Elizabetes 22—4.

Ginowsky, Pauline, Marijas 74—4.

Ginsberg, Frieda, Parka 4—5.

— Hinna, Schndrn., Elizabetes ielā 83/85—10.

— Lea, Verk., Elizabetes 83/85—10.

— Noah, Kfm., Parka 4—5.

Dav. Ginsburg, G. V., Gerberei, Biķernieku 7.

Ing. S. Ginsburg, G. III., Mech.-Werkst., Inh.: Saul, Ginsburg, Staatskont.: Smilšu 9—3, Tel. 22572-92872, Fabr.: Lāčplēša 94, Tel. 92628.

Mendel Ginsburg, G. V., Waldbearbeitung, Dreiliņos, Rotenfelda apgaitā.

Ginsburg, sieh auch Ginzburg u. Günzburg.

Ginsburg, Aisik, Buchh., Skolas 4—

— Alex., Brak., Matīsa 43—1.

— Berka, Matīsa 27—17.

— Bertha, Marijas 12—3.

— Chaim, Elizabetes 33—6.

— Chaim, Holzbr., Ģertrūdes 86—

— Chaim, Kfm., Bruņinieku 6—

— Elka, Elizabetes 91/93—3.

— Feige, Matīsa 27—17.

— Frieda, Lehrn., Brīvības 33—7.

— Fruma, Lāčplēša 116—11.

— Gdalje, Hdlrn., Brīvības 71/73—

— Genia, Ģertrūdes 60—7.

— Ida, Kass., Parka 4—37.

— Jank., Kfm., l. Maskavas 36—

— Jeannot, Valdemāra 33.

— Leo, Elizabetes 41/43.

— Leo, Kfm., Baznīcas 5—5.

— Leon, Stud., Ģertrūdes 60—7.

— Liba, Schndrn., Merķeļa 12—

— Mend., Parka 4—37.

— Meyer, Maler, Puškina 12—7.

— N., Parka 4.

— Osk., Kfm., Brīvības 60/66—34

— Paja, Verk., Parka 4—37.

— Rassa, Parka 4—37.

— Salom., Ģertrūdes 86—6.

— Salom., Lehr., Raiņa b. 17—1.

— Saul, Ing., Inh. d. F-ma Ing. S Ginsburg, Ģertrūdes 60—7.

— Sisel, Buchh., Antonijas 16—22

— Sokind, Rēveles 28—84.

— Tira, Hndln., Sadovņikova 13—

— Witta, Kont., Parka 4—37.

Ginsker, Morduch, Kass., Marijas ielā 13—91.

Gintap, Aug., Bmt., Stabu 65—15.

— Jahn, Schuhm., Stabu 65—12.

Gintauski, Clemens, Typogr., l. N metņu 36—2.

Ginten, Arth., Schmied, Pētersalas ielā 2—4.

— Christ., Schmied, Pētersalas 2—4.

Gintenberg, Rud., Kriegsm., Matīsa ielā 59—15.

Gintendorf, Karl, Schloss., Katrīn d. 12—18.

Ginter, sieh auch Günter.

Ginter, Adolf, Kelln., Blaumaņa ielā 28—10.

— Adolf, Schrifts., Lāčplēša 59—

— Alb., Gärtn., Brīvības 151—3-a

— Alb., Schloss., Pērnavas 10-b—

— Alex., Elektromech., l. Buļļu ielā 19—1.

— Alma, Schriftf., Brīvības 154—

— Amalie, Kfm., Doma l. 9—5.

— Anna, Schreyenbusch, III. Querlin. 10-a—4.

— Anna, Hsb., Indriķa 20—1-b.

— Anna, Schndrn., Krāsotāju 13—

— Antonie, Schndrn., Bāriņu 5—

— Chr., m. Grāvju 4—2.

— Christine, Dw., Bauskas 2—17.

— Dav., Kr. Barona 114—24.

— Eberh., Töpfer, Purvu 50—2.

— Edith, Erziehn., Alberta 12—

— Ed., Kont., Laboratorijas 7—11.

— Ed., Lehr., Pilsoņu 13—6.

— Ed., Offiz., Kalnciema 2-b—32.

— Elisa, Kr. Barona 7—7.

— Emilie, Dw., Krāsotāju 13—60.

— Emma, Hdlrn., Vidzemes šos. 107/109—17.

— Erna, Blaumaņa 28—10.

— Ernst, Dw., l. Palisādu 23—31.

— Helena, Buchh., Artilerijas 51.

— Henriette, Kont., Elizabetes 2—

— Henriette, Zählern., Mūksalas ielā 37/39—6.

— Herm., Kelln., Blaumaņa 28—9.
— Irma, Schreyenbusch, III. Querlin., 10-a—4.
— Jos., Exped., l. Kandavas 172—1.
— Jul., Schiffskapt., Doma l. 9—5.
— Karl, Schreyenbusch, III. Querlin. 10-a—4.
— Karl, Bmt., Skārņu 17—4.
— Karl, Mitinh. d. F-ma Karl Ginter & Co., m. Smilšu 1.
— Karl, Offiz., Kalnciema 2-b—32.
— Karl, Schuhm., Miera 19—5.
— Karoline, Buchh., Marijas 38—3.
— Karoline, Lehrn., Lāčplēša 59—40.
— Karoline, Wärt., Rēveles 35—75.
— Lina, Strick., Avotu 54-a—37.
— Lisa, Verk., Valdemāra 61—16.
— Martha, Schndrn., Valmieras ielā 31—13.
— Mary, Lehr., Marijas 126—9.
— Mathilde, Schreyenbusch, III. Queulin. **10-a—6.**
— Milda, Krāsotāju 13—60.
— Milda, Kurs., Valmieras 31—13.
— Minna, Bruņinieku 71—30.
— Olga, Hsverw., Valdemāra 61—6.
— Rob., Bmt., Kr. Barona 44—14.
— Rob., Goldschm., Kalnciema ielā 11/13—3.
— Theod., Bmt., Cēsu 2—76.
— Theod., Bmt., Valmieras 31—13.
— Theod., Schloss., Valdemāra ielā 61—16.
— Theod., Wieger, Cēsu 2—76.
— Wilh., Merķeļa un Tērbatas stūrī
— Wilhelmine, Alberta 12—21.
Ginterdorf, Alex., Schuhm., Vidus ielā 3—15.
— Friedr., Schuhm., Vidus 3—15.
Gintillo, Kasimira, Hdlrn., Mūŗnieku ielā 6—1.
— Stanislawa, Mūŗnieku 6—1.
Gintop, Jahn, Fris., l. Jaunielā 25/29—12.
Gintowsky, Barbara, l. Maskavas ielā 153—3.
Gintowt, Jarosl., Fuhrm., Buŗu 7.
Ginzburg, sieh auch Ginzburg u. Günzburg.
Ginzburg, David, Stud., Dzirnavu ielā 140—2.
— Dsima, Wirtsch., Vilandes 3—7.
— Frieda, Zahnärztin, Dzirnavu ielā 140—2.
— Frieda, Zahnärztin, l. Maskavas ielā 79—18.
— Haja, Bruņinieku 28—67.
— Mendel, Hsb., Dzirnavu 140—2.
— Schlome, Stud., Dzirnavu 140—2.
Gipsel, Otto, Maler, Ādmiņu 6—14.
P. Gipslis u. Co., Hand. u. Industrie, Ges., Brīvības 100, Tel. 93963.
Gipslis, Alvine, Kont., Matīsa 87—27.
— Christine, Hdlrn., Kr. Barona ielā 14—17.
— Emma, Kfm., Brīvības 100—8.
— Jahn, Kfm., Stabu 55—2-a.
— Jak., Fuhrm., Vārnu 8—7.
— Jul., Kalkul., Kr. Barona 93—38.
— Paul, Schrifts., Dzirnavu 119—38.
— Pet., Bmt., v. Jelgavas 21/25—7.
— Pet., Kfm., Brīvības 100—8.

J. GIRARD, RIGA,
Audēju ielā 1. Tel. 22647/91647.
Uhren, Uhrenfurnituren u. Werkzeuge en gros
Vertreter besteingeführter Fabriken.
Niederlage der Uhrenfabrik Paul Buhré.

J. Girard, H. I., Uhren u. deren Zubehör, Inh.: James Girard, Audēju ielā 1, Tel. 22647-91647.
Girard, James, Inh. d. F-ma J. Girard, Dzirnavu 11—1.
Girdsinsch, Stanisl., Kfm., Salacas ielā 1-b—2.
Girgen, Elsa, Schndrn., Lienes 8—31.
— Karl, Poliz., Lienes 8—31.
— Rud., Koch., Avotu 43—18.
— Wally, Teleph., l. Kalēju 9—24.
Girgensohn, Anna, Dzirnavu 5—15.
— Anna, balrmh. Schw., Dzirnavu ielā 5—15.
— Elisabeth, Lehrn., Dzirnavu 5—15.
— Erica, Druck.-Inh., Ausēkļa 7—5.
— Guido, V., Prok. d. F-a Felix Prost & Co., Vidus 4—16.
— Herb., Oberpast., Vaļņu 22-a—4.
— Martha, Wirtsch., Vilandes 7—17.
— Nicoline, Hsb., Juŗa Alunana ielā 3—4.
— Reinh., Arzt, Lāčplēša 13—2, Tel. 90706.
— Amalie, Schndrn., Teriņu 32—2.
Girgenson, Ed., Kutsch., l. Buļļu ielā 12-c—8.
— Ernst, Geschäftsf., Kr. Barona ielā 49—23.
— Friedr., Schrifts., Brīvības ielā 44/46—25.
— Fritz, Zollbmt., Alt-Mühlgraben, Kalnzeem, VI. Lin. 3—1.
— Georg, Stud., Stabu 18—3-a.
— Georg, Zeichn., Bauskas 53-a—1.
— Heinr., Bmt., Brīvības 86—23.
— Helene, Skolas 20—2.
— Ingeborg, Lehrn., Alberta 5—2.
— Lilly, Raiņa bulv. 3—9.
— Lilly, Lehrl., Antonijas 3—5.
— Otto, Kr. Barona 4—10.
— Therese, Lehrn., Alberta 5—2.
— Theod., Geschäftsf., Tērbatas ielā 50—10.
— Wilhelmine, Schndrn., Antonijas ielā 3—5.
Girgul, Wera, Kont., Valmieras ielā 39—40.
Giritsch, Joh., Schuhm., Daugavpils ielā 43—2.
— Osip., Dw., Pirts 8—7.
Girnun, Aria, Stud., Blaumaņa 31—14
— Feiga, Blaumaņa 31—14.
— Isr., Rabbin, Blaumaņa 31—14.
Giron, Jahn, Tischl., Alises 5—9.
— Ossip, Wächt., Lībiešu salā 5—3.
Girs, Alex., Tischl., Ludzas 36—26.
— Alphons, Tischl., Ludzas 36—18.
— Franz, Schuhm., Lazdonas 3—2.
— Jahn, Tischl., Ludzas 36—26.
— Ossip, Feuerw., Ludzas 36—26.
Girsa, Adam, Bahnbmt., Katoļu ielā 15—11.
Girsch, Benj., Schuhm., Lāčplēša ielā 114—3-a.
— Jahn, Aufs., Zentralgefängnis, 1—52.
— Mos., Schuhm., Lāčplēša 114—35.
Girschanow, Chaim, Elektrotechn., Polockas 3—6.
— Hirsch, Schuhm., Polockas 3—6.
Girschberg, Itzik, Schndr., l. Maskavas 104—5.
Girschfeld, Feige, Matīsa 27—38.
Girschon-Machtus, Verk., Avotu ielā 30—11.
Girschowitsch-Grey, Alex., Leit. Dir. d. F-ma Langensiepen & Co., A.-G., Skolas 17—1, Tel. 92250.

Girsky, Jeronim, Fris., Matīsa 58—19
— Jos., Kont., Stabu 46/48—32.
— Vincent, Stud., Stabu 46/48—32.
Girtakawsky, Jur., m. Piena 6—5.
Girtschis, Jahn, Wächt., Matīsa ielā 117—4.
— Marianna, Schndrn., Puškina 3—2
Girudsky, Ant., Tischl., Ģertrūdes 111—4.
Girupneek, Emilie, Stud., Bruņinieku ielā 35—4.
Girwitz, Jul., Schndr., Bruņinieku ielā 89—2.
Gischinsky, Marian, Wächt., Laboratorijas 11—25.
Giselewsky, Bolesl., Kfm., l. Nometņu ielā 57—1.
— Elly, Kont., l. Nometņu 57—1.
Gisler, sieh auch Giesler.
Gisler, Helene, Kont., Brīvības ielā 146—3.
— Jos., Böttcher, Brīvības 146—3.
— Lydia, Verk., Brīvības 146—3.
— Wera, Kont., Brīvības 146—3.
Gissing, Marcela, Schndrn., Sadovņīkova 14—40.
Gister, Wera, Bruņinieku 89—25.
Gisytzki, Wera, Lehrn., Ausekļa ielā 9—11.
Joseph Gitelsohn, H. II., Export-Import u. Kommiss., Šķūņu 16, Tel. 22985-94085.
Gitelsohn, Jos., Inh. d. F-ma Jos. Gitelsohn, Brīvības 81—2, Tel. 94186.
— Elias, Kfm., Dzirnavu 138—1.
— Ida, Buchh., Dzirnavu 138—1.
— Marie, Verk., Dzirnavu 138—1.
— Selik, Zuschndr., Laboratorijas ielā 11—15.
Gites, Chaim, Stud., Stabu 61—2.
— Wulf, Fabr., Stabu 61—4.
Gitschewsky, Ant., Kesselschm., l. Kandavas 5—23.
— Franz, Muzik., l. Maskavas ielā 139—17.
Gittel, Adolf, Web., Kalnciema 83—8.
Gittelsohn, Hanna, Lehrn., Parka ielā 8—5.
— Hirsch, Arzt, Gogoļa 16—4.
— Johanna, Ģertrūdes 91—5.
— Mirjam, Kass., Gogoļa 16—4.
— Olga, Ģertrūdes 91—5.
— Rebekka, Lehrn., Ģertrūdes 91—5,
— Riwka, Bmtn., l. Palisādu 20—6.
— Schanno, Kfm., Ģertrūdes 91—6.
— Wulf, Fleischer, l. Palisādu 20—6.
Gittlin, Natalie, Verk., Ģertrūdes ielā 30—25.
— Salomon, Verk., Ģertrūdes 30—25.
— Herta, Erzieh., Avotu 16—21.
Gitzel, Amalie, Puškina 13—56.
— Wilh., Tischl., Puškina 13—55.
Gjazis, Ludw., Tischl., l. Palisādu ielā 29—30.
Gladischew, Marie, Vitebskas 2—5.
— Steph., Ganību d. 3—4.
Gladkow, Emilie, Plätt., Katoļu ielā 48/50—22.
Gladkowsky, Euphros., Katoļu 1—19.
— Stanisl., Mont., Katoļu 1—19.
J. Glaeser, Pianinos, Elizabetes ielā 63—3.
Glaeser, Abr., Glaser, Lāčplēša ielā 118—66.
— Abr., Kfm., Gogoļa 13/17—16.
— Abr., Prov., Marijas 10—48.
— Aron, Diener, Avotu 30—18.

— Aug., Fris., Miera 21—13.
— Aug., Fris., Karlīnes 2.
— B., Tērbatas 37.
— Benj., Maler, Lāčplēša 118—63.
— Boruch, Kfm., Marijas 10—35.
— Braina, Verk., Marijas 10—35.
— Hans, Kont., Ģertrūdes 99—70.
— Hirsch, Schuhm., Lāčplēša 114—42
— Isr., Kfm., Pulkv. Brieža 8—23.
— J., Elizabetes 67.
— Kurt., Vilandes 12—6.
— Leon, Ģertrūdes 52—2.
— Lina, Kont., Ģertrūdes 52—2.
— Mera, Schndrn., Elizabetes 95—7.
— Otto, Bmt., Avotu 56-a—5.
— Paul, l. Kandavas 2—3.
— Regina, Blaumaņa 8.
— Salman, Stud., Marijas 11—35.
— Sarah, Lehrl., Elizabetes 95—7.
— Scheine, Verk., Marijas 10—35.
— Ursula, Kont., Antonijas 15—35.
Glamscho, Elisabeth, Schndrn., Ģertrūdes 86—22.
— Florentina, Daugavpils 74—30.
Glander, Elisabeth, l. Miesnieku 4—4
— Karl, Dw., Pulkv. Brieža 13—13-a.
Glanz, Theod., Kfm., Ventspils 5—40.
Glarner, Henry, Mont., Andrēja salā, Pils. Elektr. sp. stac.
— Ludwig, Gerb., l. Nometņu 31—1.
Glas, Benj., Stud., l. Minsterejas ielā 8/10—5.
Glasap, Charlotte, Hdlrn., Matīsa ielā 58—9.
Glasenapp, Aug., Verw., Valdemāra ielā 69-a—8.
— Aug., Schiffskapt., Torņa 19—4.

Cosmos v. Glasenapp
Dipl. Ing.
Architekt und Bauunternehmer
RIGĀ, Matthäistr. (Matīsa) 64a, W. 3
Telephon 97900 Postfach 852

— Cosmos v., Dipl.-Ing., Bauunternehmer, Matīsa 64—3, Tel. 97900. Postfach 852.
— Elisabeth, Zeļļu 31—5.
— Emilie, Schndrn., Zeļļu 31—5.
— Hugo, Revisor, Brīvības 116—4.
— Irma, Plätt., Dārtas 35—13.
— Lene, Dw., Brīvības b. 6—8.
— Lucie, Basteja b. 9/8.
Riwka, Glaser, G. V., Anfert. von Wäsche, Elizabetes 87, T. 95493.
Glaser, Dav., Kfm., Andr. Pumpura ielā 5—6.
— Else, Kr. Barona 104—19.
— Henne, Ģertrūdes 6—2.
— Hirsch., Stud., Vilandes 7—16.
— Itzik, Kfm., Marijas 10—35.
— Jenny, Kont., Marijas 70—6.
— Jos., Schndrn., Tērbatas 7—8.
— Kopel, Klempn., Vilandes 7—16
— M. G., Kfm., Valdemāra 20, Tel. 91087.
— Lea, Schndrn., Ģertrūdes 54—25.
— Marie, Kr. Barona 104—19.
— Markus, Schndr., Stabu 84—20.
— Milda, Kr. Barona 104—19.
— Moritz, Kfm., Valdemāra 20—1.
— Olga, Ztghdlrn., Pērnavas ielā 23-a—39.
— Raja, Matīsa 27—67.
— Rivka, Andr. Pumpuŗa 5—6.
— Wold., Schriftf., Tērbatas ielā 55-a—20.

Glasermann, Abr., Zahnarzt, Aspazijas bulv. 1—4, Tel. 20148.
Glasit, Emil, Hsb., Bolderaa, Udens 1
— Pet., Maler, m. Pils 3—3.
Glasnau, Jahn, Bürstenm., Rēveles ielā 79—3-2.
A. Glasneek, H. IC. Imp.-Exp., Agentur u. Kommis., Inh.: Antonius Glasneek, Prok.: Paul Kalnozols u. Arno Brüch, Dzirnavu 41, Tel. 92750, 98502, 98503, Tel.-Adr.: „Aglasneek", Postfach 266.
A. Glasneek & Co., G. II., Schuhfabr., Inh.: Antonius Glasneek, Prok.: James Michelson, Brīvības 182, Tel. 93195, Postfach 717.
Glasneek, Alex., Avotu 73—46.
— Alex., Dw., Puškina 2—2.
— Alfr., Kalpaka b. 10—18.
— Alvine, Bmtn., Marijas 82/84—24.
— Andr., Maler, Ādmiņu 1/3—8.
— Anna, Bmt., Marijas 82/84—24.
— Anna, Fris., Mühlgraben, 16—2-3.
— Anna, Fris., Zvaigžņu 30—30.
— Anna, Schndrn., Artilerijas 71—11
Glasneek, Antonius, Inh. d. F-ma A. Glasneek & A. Glasneek & Co., Daugavgrīvas 17, T. 91481.
— Arn., Verk., Artilerijas 71—11.
— Aug., Karlīnes 38—4.
— Christ., Holzbr., Indriķa 18—7.
— Ernst, Fris., Avotu 50—30.
— Jahn, Brīvības 149—9.
— Jak., Mal., Avot., 50—30.
— Joh., Kalnciema 100—20.
— Karl, Tischl., Indriķa 18—7.
— Leontine, Schndrn., Zaļā 7—11.
— Ludw., Tischl., Purva 6—13.
— Marie, Zaļā 7—8.
— Minna, Schndrn., Puškina 2—2.
— Nik., Fuhrm., Rumpmuižas ielā 29—21.
— Olga, Bmt., Indriķa 18—21.
— Ottilie, Schndrn., l. Lubānas ielā 31—10.
— Otto, Mech., Stabu 87—12.
— Pauline, Schndrn., Demmes 19—1.
Glasow, Kont., Baznīcas 45—6.
— Karl, Buchh., Baznīcas 45—6.
Glasowsky, Mich., Dw., Krāsotāju ielā 15—3.
A. Glassmann, Rig. Dampf-Wollfabrik, Laboratorijas 31, Tel. 96264.
J. Glassman, Tricotagen, Skārņu 8, Tel. 22728-93428.
Jossel-Schlom Glassmann, G. V., Klempnerwerkst., m. Kalēju 6, Tel. 22281-94811.
Glassmann, Alb., Litogr., Avotu ielā 33—6.
— Anna, Landw., Čuguna 38.
— Basja, Zahnarzt, m. Kaleju 6—3.
— Beila, Hsb., Aptieka 38,
— Bertha, Stud., m. Kalēju 6—46.
— Boruch, m. Kalēju 6—4, 6,
— Chaim, Kfm., Bruņinieku 28—13.
— Chaja, Kfm., Elizabetes 21-b—9.
— Christian, Fuhrm., Maiznīcas 7—1
— Esther, Wirtsch., m. Kalēju ielā 6—4, 6.
— Hirsch, Verk., Kurmanova 10—1.
— Isaak, Dzirnavu 102-a—11.
— Jank., Kfm., Lāčplēša 36—5.
— Jenny, Schndrn., Dzirnavu ielā 102-a—11.
— Jetta, Schndrn., Bruņinieku ielā 27—93.
— Jossel, Inh. d. F-ma J. S. Glassmann, m. Kalēju 6—4, Tel. 22281-94811.
— Leiser, Kfm., Gogoļa 14—1.

— Oser, Verk., Stabu 19—18.
— S., Baznīcas 37.
— Schlom, Kfm., Bruņinieku 27—9
— Tauba, Wirtsch., m. Kalēju 6—4,
Glasunow, Paul, Feldscher, l. Maskavas 99—1.
Glasup, Elisabeth, Ģertrūdes 37—9.
— Pet., Mont., Kr. Barona 43—6.
Glatstein, Berko, Wächt., Aptiekas ielā 40/42—12.
Glaube, Karl, Dw., Herdera l. 1.
— Marie, Miera 7—7.
Glaubert, Alph., Fris., Zvaigžņu ielā 31—18.
— Ed., Messer, Elizabetes 103—11
Glaubitz, Minna, Pokrova 14—8.
Glaude, Anna, Kfm., Kuģu 28/30—18
— Pet., Bäcker, Kuģu 28/30—18.
Glawdan, Donat, Fris., Daugavpils ielā 44—14.
Glawe, Anna, Schndrn., Rēveles ielā 36—8.
— Karl, Schloss., Talsu 2-b—13.
Glawin, Ernst, Maler, Brīvības ielā 149—42.
Glede, Jul., Buchb., Brīvības 103—22
Karl Glemit, G. V., Tapezierwerkst., u. Dekorateur, m. Kalēju 4, Tel. 23336-98963.
Glemit, Anna, Schndrn., m. Kalēju ielā 4—2, Tel. 23336-98963.
— Karl, Georg, Tapez. u. Decorat., m. Kalēju 4—2, Tel. 23336-98963.
Glemmer, Lina, Hsb., Zalves 85—1.
Glese, Arth., Torģeļa 14—1.
A. Gleser, H. II., Foto-Art., Kaļķu ielā 1.
Gleser, A., Inh. d. F-ma A. Gleser, Gogoļa 13—16.
— Chaja, Marijas 24—13.
— J., Plkv. Brieža 8.
— Jankel, Kfm., Brīvības 122—26.
— Jul., Klav.-Stimm., Elizabetes ielā 67—3.
— Leiba, Kont., Marijas 24—13.
— Meischke, Goldschm., Viļānu 1—15
— Mendel, Holzbr. Stabu 91—13.
— Scheine, Lāčplēša 68—23.
— Scheine, Schndrn., Ģertrūdes ielā 98—6.
— Sonja, Lehrl., Marijas 24—13.
— Sora, Kont., Stabu 91—13.
Glesermann, Ruwin, Kont., Marijas ielā 42—4.
— Schmuel, Kfm., Dzirnavu 109—6.
Gleske, Osk., Werkst.-Inh., Marijas ielā 80—2.
Glettenberg, Paul, l. Ķēniņu 14—2.
Glichmann, Schewel, Kfm., Ģertrūdes 54—16.
Glick, sieh auch Glück.
Glick, Behr, Kont., Dzirnavu 119—9.
— Berl., Dzirnavu 92—17.
— Felix, Marijas 5.
— Nachman, Dzirnavu 119—9.
J. Glickmann, Agent. u. Kom. Kont., Blaumaņa 21, Tel. 92683,
Glickmann, sieh auch Glückmann.
Glickmann, B., Avotu 16-b.
— Boruch, Verk., Marijas 13—9.
— Chaim, Verw., Blaumaņa 21—16.
— Isaak, Kont., Blaumaņa 21—16.
— Israel, Sattl., Pētersalas 3—1.
— Jak., Buchh., Marijas 13—9.
— Lazarus, Kfm., Marijas 13—9.
— Lea, Marijas 13—9.
— M., Alberta 5.
— Sarah, Blaumaņa 21—16.
— Schmuel, Zunahtm., l. Maskavas ielā 79—10.
— Scholem, Sattl., Pētersalas 3—1.

Glickson, Anna, Wäsch., Duntes ielā 52-a—26.

Glihmann, Ella, Teleph., Buršu ielā 1/3—2.

Glihsneek, Eva, Marijas 70—59.

Glinde, Anna, Heb., Mārupes 3-b—8.

— Aug., Mārupes 3-b—8.

Glinischkina, Euphrosine, Schndrn., Emmas 23—3.

Glinka, Marie, Schndrn., Daugavpils ielā 10/12—37.

Glinska, Sophie, Schndrn., Vēja 18—6

— Stephanie, Strick., Vēja 18—6.

Glinski, Gertrude, Matīsa 69—8.

Glinsky, Vikt., Kondukt., Vēja 18—6

Glinternik, Israel, Juwelier, Bruņinieku 20—15.

Glinterniek, Lew, Zahnarzt, Kr. Barona 52—26.

— Mary, Zahnärztin, Kr, Barona ielā 52—26.

Glinternik, Saul, Stud., Bruņinieku ielā 20—15.

Glisda, Joh., Kfm., Ģertrūdes 133—1.

Glitza, Grigor, Kfm., Ludzas 7—2.

— Nik., Hsb., Ludzas 7—1.

Gloap, Julie, Marijas 105—2.

„Glob“, Schuhreparaturwerkst., Doma lauk. 5, Tel. 21203.

Lettl. Informations Akt.-Ges. „Globus“, Auskunftsbüro, Glied. d. Verwalt.: A. Charitonowski, J. Kerpe u. W. Werter, Kand.: A. Bischof, Elizabetes 41/43, Tel. 23046-91673.

„Globus“, Mechan.-Werkst., Brīvības ielā 94, Tel. 96493.

Laboratorium „Gloria“, G. V., Kosm. Laborat., Inh.: Nochum Hirschberg, l. Kalēju 33—17.

„Gloria“ Inh.TH. FRIEDLÄNDER, Valdemara ielā. Tel. 52 93655

„Gloria“, Mineralwasser-Anstalt, Valdemāra 52, Tel. 93655.

A. **Gluchowsky**, H. I., Agentur, Inh.: Aron Gluchowsky, l. Pils 24. Tel. 21179.

Gludit, Alide, Kont., Stabu 41—8.

Gludmann, Amalie, Schndrn., Vidzemes šos. 27—32.

— Arved, Tischl., Matīsa 89-a—44.

— Ed., Tischl., Bruņinieku 75—19.

— Lina, Web., Cementu 5—16.

— Willy, Schuhm., Atgāzenes 1-a—5.

A. **Glück**, Lederhandl., Marijas 8-a, Tel. 96918.

— Abr., Kfm., Marijas 4-a—3.

— Behr, Glas., Sadovņikova 29—3.

— Berta, Lehrn., Zaļā 7—11.

— Felix, Prov., Marijas 5—6.

— Schleima, Pērses 13—11.

— Schlom, Buchh., Jēzusbaznīcas ielā 21—2.

— Wold., Tischl., Pērnavas 20—5.

Scholem Glückmann, G. V., Sattlerei, Pētersalas 3.

Glückmann, sieh auch Glickmann.

Glückmann, Abram, Hsb., l. Maskavas 106—2.

— Alnis, Kfm., Skolas 2—8.

— Beile, Zahnarztin, Dagdas 3—9.

— Berka, Bmt., Lāčplēša 70—9.

— Chaim, Avotu 16-b—10.

— Dina, Verk., Ģertrūdes 69/71—14.

— Ethel, Hsb., Alberta 5—3.

— Hana, Kfm., l. Aldaŗu 2/4—10.

— Kela, Avotu 16-b—10.

— Markus, Stud., Kr. Barona ielā 14-a—34.

— Mend., Holzbr., Ģertrūdes ielā 69/71—14.

— Moses, Verk., Skolas 20—10.

— Mowscha, Kfm., Pērses 2—4.

— Mowscha, Stud., Avotu 16-b—10.

— Sarah, Ģertrūdes 62—50.

— Sarah, Ärztin, Dagdas 4—8.

— Sarah, Ärztin, l. Maskavas 106—6

— Schrolis, Kr. Barona 14-a—34.

Berns Glücksmann, H. II., Exp.-Imp. u. Kommiss., Šķūņu 16, T. 22985-94085.

Ges. Glücksmann, Verlagsbuchhandl., Inh.: Ilja u. Baruch Glücksmann, Aspazijas bulv. 4, Tel. 22-94, neue 20291, Postf. 148, Tel.-Adr.: „Glücksverlag“.

Glücksmann, Baruch, Inh. d. F-ma Ges. Glücksmann, Alberta 1—12.

— Dav., Buchhdlr., Baznīcas 35—5.

— Ilja, Inh. d. F-ma Ges. Glücksmann, Aspazijas bulv. 4—2.

— Leiser, Kfm., Kalpaka bulv. 10—8.

Glühmann, Arth., Buchh., Baznīcas ielā 27/29—26.

Glum, Emil, Bauuntern., Brīvības ielā 122—18.

Glum, Heinr., Pokrova 18—19.

Glumm, Anna, Bmtn., Katoļu 30—17.

— Reinh., Schmied, Matīsa 121—13.

Gluschewski, Alfr., Buchh. Geh., l. Jaunavu 3—4.

— Emilie, l. Jaunavu 3—4.

— Hermann, Bmt., l. Jaunavu 3—4.

— Karl, Kont., l. Jaunavu 3—4.

Gluschkin, Genja, Dzirnavu 12—8.

— Mos., Tischl., Ģertrūdes 105—17.

— Jetta, Kass., Dzirnavu 12—8.

Gluszewski, Antonie, Wirt., Raiņa bulv. 3—4.

Kommanditgesellsch. M. Gluth, F. Röhlich & Co., G. IV., Blechbearbeitungsfabr., Max Gluth u. Franz Röhlich einz. offene Gesellsch., Ģertrūdes 125 Tel. 97905.

Gluth, Max., Fabr., Hanzas 2-a—3.

„Gmilas Chesed“. Hebr. Vorsch.-Wohlt.-Verein, Marijas 5.

Gnadeberg, Arth., Ing., Švarcmuižas ielā 14—1.

— Tatjana, Lehrn., Ģertrūdes 60—3.

Gnedler, Hans, Fleisch., Pulkv. Brieža 7—63.

— Karl, Tischl., Trijādības 18/20—24

Gnedowsky, Vict., Musik., Valdemāra ielā 41—10.

Gnesin, Abel, Mitinh. d. F-ma A. Schwarz & Co., Baznīcas 5—9.

— Salman, Schndr., Sadovņikova ielā 17—45.

Gnischum, Emma, Dw., Strēlnieku ielā 17—9-a.

Gnitzburg, Nochmen, Buchh., Bruņinieku 28—7.

— Osdizer, Buchh., Bruņinieku 28—7

Gnuse, Joh., Fleisch., Krāsotāju ielā 13—42.

Goba, Adam, Landw., Basu 12.

— Al-dra, Lehrn., Dzirnavu 82—4.

— Andsch, Schuhm., Rēveles 73—9.

— Anna, Sapieru 1—19.

— Anna, Rechnungsf., Marijas ielā 55—16.

— Antonie, Matīsa 40/42—25.

— Christian, Bmt., Stabu 78—9.

— Christian, Pfleg., Harasa 1—15.

— Fritz, Bmt., Pletenbergas 16—1.

— Fritz, Ält. Zollbmt., Stintseestr.-Dragunshof.

— Jahn, Elizabetes 37—3.

— Jahn, Dw., Kr. Barona 1—7.

— Jahn, Kass., Stabu 35—1.

— Jahn, Lehrl., Kr. Barona 1—7.

— Jahn, Tischl., l. Lāču 13—29.

— Jur., Dw., Pētersalas 7—1.

— Karl, Bmt., Stabu 78—9.

— Karl, Kfm., Rūpniecības 1-a—5.

— Kathar., Kfm., Rūpniecības ielā 1-a—5.

— Lucie, Schndrn.. Kr. Barona 1—7.

— Ludw., Kondit., Rēveles 92—32.

— Marie, Stud., Harasa 1—16.

— Mik., Schndr., Cēsu 5—4.

— Otto, Schuhm., m. Nometņu 18—2

— Paul, Buchh., Pulkv. Brieža 3—6.

— Wold., Schndr., Brīvības 108—12.

Gobe, Katharina, Wirtsch., Vilandes ielā 1—12.

— Sophie, Bruņinieku 102—7.

Gober, Alide, Teleph., Brīvības ielā 144—40.

— Emma, Korresp., Marijas ielā 82/84—7.

— Wilhelmine, Brīvības 144—40.

Goberg, Mich., Schloss., Akmeņu ielā 15—49.

Gobin, Alvine, Schndrn., Marijas ielā 133—101.

— Ilse, Hdlrn., Trijādības 18/20—21

— Jak., Torņakalna stac. 3.

— Julie, Alt.-Mühlgraben, II. Lin. 61—1.

— Milda, Zahnärztin, Ģertrūdes ielā 106—34.

— Mich., Senator, Baznīcas 39—4, Tel. 91019.

— Pauline, Kondit., Ērgļu 3-a—42.

— Selma, Schndrn., Slokas 14-b—3.

Gobneek, Joh., Prokur.-Geh. d. Kriegsger., Kapt., Daugavgrīvas ielā 18—2, Tel. 94482.

B. Gobowitsch & A. Liebermann, H. III., Möbel u. Haushaltungsgegenst., Inh.: Boris Gobowitsch u. Abe Liebermann, Vaļņu 25, Tel. 21761.

Gobowitsch, Anna, Stud., Vaļņu 25—2

— Boris, Mitinh. d. F-ma, Gobowitsch & Liebermann. Vaļņu ielā 25—2.

— Jak., Vaļņu 25—2.

Gobsem, Ernst., Bmt., Dzirnavu ielā 115—19.

— Georg, Techn., Slokas 43—4.

— Malvine, Schndrn., Marijas ielā 132—34.

— Olga, Stick., Marijas 132—34.

— Rud., Kontr., Kr. Barona 129—56.

— Jahn, Stud., Kuģu 13—10.

Gobsin, Aug., Eisendr., Kūdras 6—1.

— Ed., Bmt., Skolas 27—14.

Gochin, Dav., Kfm., l. Kalēju 76—2.

— Necha, l. Kalēju 76—2.

Gochrked-Kurstein, Wilhelmine, Tanzlehrn., Brīvības 24—3.

Godain, Arv., Schloss., l. Ķenguraga ielā 6.

— Jahn, Masch., l. Ķenguraga 6.

— Katharina, Schndrn., Marijas ielā 67/69.

Godapeter, Emilie, Hospitaļa 14—5.

Gode, Alfr., Kont., l. Vējzaķsalas ielā 3—1.

Gode, Alice, l. Bīskapa 5—12.

— Henriette, Bmtn., l. Vējzaķsalā 3—1.

— Karl, Hsb., l. Vējzaķsalā 3.

Godel, Anna, Glanzplätt., V.-Jelgavas ielā 7—19.

— Christian, Schloss., Oskara 11—1.

— Eug., Schrftsetz., Valguma 15/17, dz. 4.
— Georg, Heiz., Oskara 11—1.
— Lilly, Valguma 15/17—4.
B. Godes, H. II., Agentur in Drogen, Chemikalien u. Kolonialw., Inh.: Ber Godes, Krāmu ielā 4, Tel.: 22747/91347. Tel.-Adr.: Godeschemik—Riga.
Godes, Ber, Inh. d. F-ma, B. Godes, Karlines 2-a—6, Tel. 97394.
— Dwora, Zahnarztin, Karlines ielā 2-a—6.
— Nechanias, Dir. d. A/G. „Elektra", Valdemāra 53—21. Tel. 97711.
Godinsch, Emil, Kirchendien, Raiņa bulv. 2—18.
— Hans, Tapešu 4—1.
— Jahn, Ing., Tapešu 4—1.
— Mich., Krim.-Pol., Marijas ielā 117—12.
Arn. Godkalns, G. IV., Sägemühle u. Holzbearbeit. Fabr. Katrines dambī 23, Tel. 95566.
Godkalns, Al-dra, Lehrn., Tērbatas ielā 50—15.
Godkalns, Arn., Industr., Valdemāra ielā 69-b—6.
— Indr., Vertr., Tērbatas 50—15.
— Karl, Gärtn., Buļļu 44—2.
— Nik., Stud. Lāčplēša 50—5.
Godlewsky, Helene, Sadovņikova ielā 14—36.
— Waklaw, Heiz., Daugavgrīvas ielā 40-a—53.
— Wlad., Klempn., l. Maskavas 6—3.
Godlin, Abr., Schuhm., m. Pils 19—2.
— Leiba, Lehrl., m. Pils 19—2.
Godmann, Christian, Fris., m. Nometņu 7—9.
— Joh., Fris., Talsu 2-b—7.
Godneek, Christ., Schloss., m. Nometņu 11—31.
Godsensky, Eleonore, Bruņinieku ielā 28—92.
— Katharina, Schndrn., Bruņinieku ielā 28—92.
— Pauline, Wirtin, Bruņinieku ielā 28—92.
Goebel, Martha, Heb., Bruņinieku 5.
— Wold., Masch.-Mstr., Karlines ielā 16—16.
Goedmann, Fried., Schriftf., Alzungas ielā 20—2.
Heinr. Goegginger, Samenhdlg., H. III. Inh.: Peter M. Jurkowsky, Raiņa bulv. 31, Tel. 20619.

Akt.-Ges. L. W. Goegginger

RIGA, Sporta ielā (Sportstrasse) 2

Tel. 91920, 92494, 93025, 94287. Postfach 474

Rigaer Niederlage: Marstallstrasse 7, Telephon 21362

Libauer Niederlage: Kornstrasse 39, Telephon 581

Fabrik für Fisch-, Fleisch-, Gemüse- und Obstkonserven, sowie sämtliche Blechemballagen, Schokolade und Karamellen.

Akt.-Ges. L. W. Goegginger, G. I., H. I., Herstellung u. Verkauf von Konfekt, Schokolade, Konserven, Essig u. Blechemballagen. Disp. Direktor: R. Palty, Direkt.: W. Orlowsky, E. Magnus u. E. Resewsky, Kand.: G. Upeneek u. R. Krebs, Sporta ielā 2, Tel.: Dir.: R. Palty 94287, Dir.: W. Orlowsky 91920, Kontor u. Fabr.: 92494, Blechbearb.-Abt. 93025. Niederl.: Mārstaļu ielā 7, Tel. 21362, Tel.-Adr.: Elgeginger.
Goegginger, Kurt., Bmt., Antonijas ielā 15—22.
— Helene, Wirtsch., Andr. Pumpura ielā 5—1.
Einar Gölling-Jörgensen, l. Miesnieku ielā 17, Tel. 22579/97379.

L. Goerber

Wäschefabrik

Kaļķu ielā (Kalkstr.) 2 Gegr. 1891

Telephon 23416/94715

Billigste Bezugsquelle sämtl. Herren-, Damen- u. Kinderwäsche.

Trikotagen, Strumpfwaren, Kravatten zu reell. Fabrikpreisen

L. Goerber, G. V. H. I., Wäschefabr., Inh.: Lazarus Goerber, Kaļķu 2, Tel. 23416/94715.
Goerber, Hans, Bmt., Ģertrūdes ielā 39—20.
— Harry, Prokur., Basteja bulv. 9/7, Tel. 22970/98270.
— Herm., Kfm., Gogoļa 8/10—14.
— J., Nervenarzt, Aspazijas 1—5, Tel. 22446/97746.
Goerber-Kaufmann, Rahel, Kinderarzt, Aspazijas bulv. 1—5, Tel. 22446/97746.
Goerber, Lazarus, Inh. d. F-ma, L. Goerber, Aspazijas 1—5, Tel. 22446/97746.
— Theod., Stud., Tukuma 13—7.
Goercke, Edg., Asylleit., Matīsa ielā 79—1.
— Erich, Lehrl., Pulkv. Brieža 7—23.
— Hedwig, Kont., Matīsa 79—1.
— Kurt., Mont., Pulkv. Brieža 7—23.
Goering, Therese, Hslehrn., Tirgoņu ielā 5—2.
C. Goerke, H. III., Tapisserie-, Mode- u. Kurzwarenhdlg., Inh.: Wilh. Goerke u. Karl Tepser, Mārstaļu ielā 2/4, Tel. 21162/93506 u. 22636/92036. Postfach 705, Tel.-Adr.: Goerke—Riga, Marstallstrasse.

C. Goerke

Marstallstr. 2/4, gegr. 1877
Tel. 21162/93506, 22636/92036

siehe Branchen-Register:

Garne, Kurzwaren, Mode- u. Putz waren, Perlen, Maskeradeartikel Tapisserie-Material.

Goerke, Julie, Strick., Bruņinieku ielā 151—2.
Goerke, Wilh., Inh. d. F-ma, C. Goerke, Vecpilsētas 3—8.
— Willy, Bmt., Matīsa 86-a—31.
Görner, Heinr., Gregora 5—3.
Goertchen, Friedr., Drog., Hospital ielā 24-a—8.
— Irene, Wirtin., Parka 1—19.
— Wera, Modist., Parka 1—19.
Laborat. J. Goertz, Stabu ielā 87, Tel. 98976.
Goertz, Anna, Kuldīgas 1—9.
— Ed., Lehrl., Kuldīgas 1—9.
— Agnes., Agenskalna 8—5.
— Alb., Dw., Parka 8—19.
— Auguste, Barmh.-Schw., Dzirnav ielā 58—1.
— Elfriede, Verk., Agenskalna 8—5
— Franz, Kondit., Ģertrūdes 70—36
— Friedr., Skolas 15—6.
— Heinr., Tischl., Brīvības 135—30
— Litogr., Ģertrūdes 70—37.
— Irma, Kont., Brīvības 135—30.
— Karl, Waldarb., Jelgavas šos. 45-a dz. 5.
— Marie, Hermaņa 17—4.
— Rosalie, Matīsa 11/13—17.
— Sophie l. Alūksnes 5—5.
— Theod., Mont., Tērbatas 36—2.
— Wilh., Schloss., Adolfa 11—2.
— Rudolf, Šoneru 9—9.
Paul Goeschel, Eleg. Equipagen-Vermietung, Dzirnavu 106, Tel. 95683.
Goeschel, Alfr., Lehrl., Citadeles ielā 3-a—6.
Göschel, Berta, Kont., Raiņa bulv. Nr. 4—5.
Goeschel, Ed., Fleisch., Citadeles ielā 3-a—6.
— Eugen, Slokas 13—7.
— Georg, Holzhndl., Alberta ielā 8—2.
— Georg, Lehrl., Citadeles 3-a—6.
— Gust., Lehrl., Kārļa 17—20.
— Harry, Lehrl., Citadeles 3-a—6.
— Heinr., Alberta 8—2.
— Hermine, Strēlnieku 1—8.
— Herta, Lehrl., Citadeles 3-a—6.
— Irma, Kont., Merķeļa 11—22.
— Karl, Strēlnieku 1.
— Karl, Lehr., Merķeļa 11—22.
— Nanny, Bmtn., Muitas 4—21.
— Paul, Equip.-Verm., Dzirnavu ielā 106—1.
— Paul, Verk., Vaļņu 24—3.
— Wilh., Holzbrak., Alberta 8—2.
Gössler, Olga, Rēveles 12—9.
Götschis-Götz, Meta, Schndrn., Augļu 16—3.
Goettlich, Paul, Valdemāra 67-b—18.
Göttling, Alex., Kont., Dzirnavu 3—1.
— Alice, Kont., Dzirnavu 3—1.
— Alwine, Ģertrūdes 37—9.
— Anna, Dzirnavu 3—1.
— Ella, Ģertrūdes 37—9.
— Helene, Antonijas 13—17.

— Ida, Verk., Dzirnavu 3—1.
— Joh., Lehr., Kazarmu 6—8.
— Karl, Drog., Ģertrūdes 36—9.
— Wally, Kont., Dzirnavu 3—1.
Goetz, sieh auch. Getz.
Goetz, Abram, Mitinh. d. F-a, Goldberg & Goetz, Marijas 10—111.
— Adolph, Arch., Ebeļmuižas 2—1.
Götz, Have, Schndrn., Patvērsmes ielā 26—3.
— Herm., Kommis., Patvērsmes ielā 26—3.
— Isaak, Schuhm., Patversmes 26—3
Goetz, Katharina, Kazarmu 6—5.
Götz, Schleim, Schuhm., Patvērsmes ielā 26—3.
Götze, Emma, Hdlrn., šoneru 7—2.
— Theod., Kont., šoneru 7—2.
Götzel, Arth., Masch.-Mstr., Gulbja ielā 4—12.
— Elisabeth, Schndrn., Kalpaka bulv. 7—9.
Goewitz, Charlotte, Kfm., Kr. Barona ielā 114—6.
Gofenschäfer, Liwscha, Stud., Blaumaņa ielā 29—7.
— Simon, Hsb., Blaumaņa 29—7.
Goffen, Esther, Ģertrūdes 60—22.
Gofik, Mik., Lehrl., Elizabetes ielā 10-a—2.
Gogis, Cäcilie, Kont., Antonijas ielā 12—7.
— Dav., Büro-Chef, Antonijas 12—7.
— Dav., Bahnbmt., Antonijas 12—7.
— Karl, Bmt., Lāčplēša 59—11.
Gohs, Osk., Kont., Vilandes 12—5.
— Rob., Müller, Tērbatas 83—5.
— Wold., Ing., Eksporta 6—13.
Goilswitsch, Benedikt, Masch., l. Lāču ielā 11—8.
Goinik, Kasimira, Bauskas 84—3.
Goischewsky, Alex., Web., Vecā 7—3.
— Olga, Web., Vecā 7—3.
Gokhin, Aisik, Kfm., Brīvības 14—10.
— Israel Kfm., Brīvības 14—10.
— Jud., Schuhwerkst., Brīvības ielā 14—10.
Chaim Golansky, H. II. Manufakturw. Marijas ielā 19, Tel. 94355.
Golansky, Pinchus, Uhrm., Ģertrūdes ielā 56—21.
Gold, Abram, Kfm., Brīvības 18—6.
— Aron, Kfm., l. Grēcinieku 10—7.
— Aron, Kfm., Skolas 36-a—4.
— N., Brīvības 123.
— Nochim, Kfm., Avotu 34-a—5.
— Ulrich, Kont., l. Grēcinieku 10—7.
Goldarbeiter, Anna, Zahnärztin, Brīvības 28—2.
— Leo, Ing., Brīvības 28—2.
— Nik., Stud., Brīvības 6—15.
Goldbeck, Antonie, Handarb., Arsenala 3—9.
— Ed., Bäck., Antonijas 14-b—24.
Alma Goldberg, H. III. Wein u. Kolonialw.-Hdlg., l. Maskavas 145.
Chaim Goldberg, H. III. Papierhdlg., Kungu ielā 5, Tel. 21577.
Laser Goldberg, G. V. Schneiderwerkst. Kr. Barona 37—25, T. 97051.
Goldberg & Goetz, H. II., Galanterie u. Modew., Inh.: Wulf Goldberg u. Abram Goetz, Minsterejas 1, Tel. 20856.
Goldberg, Abr., Schndr., Parka 1—11.
— Alex., Kfm., Lāčplēša 7—12.
— Alex., Valdemara 74—4.
— Alvine, Brīvības 186—10.
— Amalie, Kont., Antonijas 14-b—19
— Andr., Gefängn.-Aufs., l. Klijaņu ielā 5—19.
— Anna, Schndrn., l. Maskavas ielā 66—11.
— Arn., Eisendr., Brīvības 186—10.
— Arth., Buchh., Valdemāra 79—2.
— Behr, Stabu 61—70.
— Benj., Hsb., Basteja bulv. 9-a—3.
— Chaim, Kfm., Rūpniecības 1-c—7.
— Chaim, Schuhm., Vitebskas 29—12
— Christian, Holzbrak., Kurmanova ielā 29—24.
— Dora, Stabu 64—3.
— Esther, Verk., Stabu 61—70.
— Eugenie, Mus-Lehrn., Antonijas ielā 12—3.
— Eva, Kont., Parka 2—8.
— Faivus, Klempn., Stabu 93—34.
— H., Rūpniecības 1-c.
— Heiman, Karlines 3/5—3.
— Hinde, l. Maskavas 66—11.
— Ite, Schndrn., Jēzusbaznīcas 18—4.
— Jahn, Bmt., Ķemeru 9.
— Jahn, Tischl.-Inh., Maiznicas 5—8.
— Jak., Lehr., Rūpniecības 3-b—2.
— Jewgenia, Basteja bulv. 9-a—3.
— Joh., Wächt., Dzirnavu 17—7.
— Johanna, Brīvības 149—18.
— Johanna, Feldsch., Dzirnavu ielā 82—29.
— Kalmen, Fleisch., Stabu 46/48, dz. 54.
— Karl, Bahnbmt., Dzirnavu 131—46
— Karline, Hdlrn., Kuģu 22—6.
— Lazarus, Schndr., Kr. Barona ielā 37—25.
— Lea, Dzirnavu 82—29.
— Leib., Buchh., Kurmanova 18—19.
— Leib., Verk., Karlines 15—11.
— Leije, Strick., l. Maskavas 66—11.
— Lina, Schndrn., Mūkusalas 29/31, dz. 11.
— Lew, Ing., Marijas 10—27.
— Ludmilla, Verk., Valdemāra ielā 74—4.
— Marie, Schndrn., Ģertrūdes 45—2.
— Marie, Verk., Valdemāra 74—4.
— Marianne, Stud., Marijas 26—27.
— Max, Kont., Lāčplēša 61—4.
— Mindel, Kfm., Patvērsmes 33, dz. 13/14.
— Minna, Kurmanova 29—24.
— Miron, Verw., Valdemāra 33—6-a.
— Mordchel, Lehr., Kr. Barona ielā 10—17.
— Moritz, Kfm., Matīsa 41—5.
— Moritz, Lumpenbr., Lāčplēša ielā 16—5.
— Moses, Bankbeamt. Kr. Barona ielā 10—17.
— Pet., Stud., Brīvības 109—6.
— Pet., Tapez., Oskara 18—1.
— Rach., Lāčplēša 112-a—53.
— Rosa, Hdlrn., Puškina 20—4.
— Rose, Schndrn., l. Maskavas ielā 161—35.
— Sam., Stud. Basteja bulv. Nr. 9-a—3.
— Sarah Ing.-Arch., Blaumaņa ielā 21—17.
— Sarah, Schndrn., l. Kalēju 50—6.
— Saw., Kont., Plkv. Brieža 7—6.
— Sinaida, Lehrn., Ģertrūdes 34—9.
— Sipa-Rocha, Antonijas 12—3.
— Taube, Beamt., Kr. Barona 10—17.
— Wold., Stud., Tērbatas 33/35—10.
— W., Brīvības 2.
— Wolf, Kfm., Lenca 2—35.
— Wulf, Mitinh. d. F-a, Goldberg & Goetz, Marijas 10—111.
— Zeich, Kfm., Avotu 59—39.
Markus Goldblatt, Geschirr u. Eisenw., Tērbatas 15, T. 93090.
Goldblatt, Anna, Kont., Stabu 46/48, dz. 72.
— Benzion, Fleisch., Lāčplēša ielā 116—45.
— Barbara, Hdlrn., l. Maskavas ielā 92—3.
— Dora, Stabu 46/48—81.
— Elhanon, Prov., Kaļķu 13—4.
— Fanny, Stabu 46/48—72.
— Helene, Lehrn., Stabu 46/48—72.
— Hesse, Gogoļa 13/17—35.
— Hirsch, Stud., Blaumaņa 11/13—16
— Ilja, Schuhm., Daugavpils 11—2.
— Konst., Schuhm., Katrinas d. 11, dz. 15.
— Lilly, Lehrn., Dzirnavu 34-a—25.
— Marie, Krievu 2—3.
— Markus, Klempn., Blaumaņa 11/13—16.
— Meier, Fleisch., Matīsa 33—23.
— Mosus, Schuhm., Puškina 5—24.
— Nechma, Schndrn., l. Maskavas ielā 58—1.
— Nik., Schuhm., l. Lubanes 52—5.
— Rachele, Dzirnavu 34-a—25.
— Rud., Lehr., Dzirnavu 34-a—25.
— Sergei, Kfm., l. Peldu 19—16.
— Wass., Hdļrn., Krievu 2—3.
Goldblatt-Schwatt, Julie, Zahnarzt, Kaļķu ielā 13—4.
Golde, Anna, Stud., Parka 1-a—8.
— Gust., Valguma 5—23.
— Jahn, Bmt., Bruņinieku 87—53.
— Joh., l. Maskavas 173—13.
— Tenis, vereid. Rechtsanw., Parka ielā 1-a—8. Tel. 98159.
Goldel, Boto, Kfm., Mārstaļu 16—2.
Goldenberg, Kagas, Zahnarzt, Brīvības ielā 1—4. Tel. 94585.
Goldenberg, Will, Ag., Elizabetes ielā 57—22.
Goldhaus, Joh., Fleisch., Brīvības ielā 152—3.
Goldichowski, Rich., Dw., l. Smilšu ielā 23/25—10.
Dav. Goldin, H. III., Holzh., Stabu ielā 59—30.
Goldin, Abr., Fabr.,Leit., Tvaikoņa ielā 1—2.
— Benj., Holzbr., Lāčplēša 17—2.
— Bernh., Wächt., Makša 4—4.
— Chaim, Sattl., Lāčplēša 118—64.
— Chaja, Schndrn., Lāčplēša 135—4.
— David, Holzbr., Stabu 59—30.
— Ette, Hdlrn., Elijas 11—1.
— Hanna, Verk., Stabu 93—34.
— Judas, Stabu 93—34.
— Juda, Lehr., Lāčplēša 100—23.
— Lisa, Lāčplēša 47—16.
— Lisa, Schndrn., Rumpmuižas ielā 4—3.
— Manne, Lāčplēša 100—23.
— Malla, Brīvības 82—8.
— Malwine, Web., Dzeguža 28—3.
— Rocha, Schndrn., l. Maskavas ielā 42—39.
— Salom., Holzbr., m. Ķēniņu 11—3.
— Taube, Verk., Lāčplēša 123—54.
Goldinger, Hella, l. Grēcinieku ielā 34—3.
— Leiba, Kelln. Elizabetes 20—17.
— Nik., Drog., Valdemāra 57/59—49.
— Olga, Klav-Lehrn., Vilandes 7—33.
— Sarah, Bmtn., Valdemāra ielā 57/59—49.
Goldkorn, Ella, Kass., Dzirnavu ielā 66—19.

A. Goldmann & Schilling, Riga
Postf. 119 Pferdestr. 9/11 Tel. 21909/95309
Telegr.-Adr.: Auggold-Riga
Film-Verleih-Kontor für die Randstaaten.
Parfüm und kosmetische Artikel en gros
Vertretung der
Schülke & Mayr, A.-G., Hamburg 39
Frau Elise Bock, Ges. m. b. H., Berlin-Charlottenburg

A. Goldmann & R. Schilling, H. III., Agentur u. Kommission, Inh.: Aug. Goldmann u. Rob. Schilling, l. Zirgu ielā 9/11, Tel. 21209/95309, Postfach 119, Tel.-Adr.: Auggold, Riga.

Aug. Goldmann, H. I., Agentur u. Kommission, Inh.: Aug. Goldmann, Merķeļa 19, T. 23251/92319, Tel.-Adr.: Auggold, Postfach 119.

Aug. Goldmann, H. IV., Parfümerie u. Kosm.-Gesch., Inh.: Aug. Goldmann, Kaļķu ielā 38.

Gutel Goldmann, H. III., G. IV., Scharren u. Wurstfabr., Brīvības ielā 115, Tel. 91521.

G. Goldmann, Fleisch u. Wursthandl., Tērbatas 26, Tel. 98794.

Rochel Goldmann, Daugavmalas tirgū (Dünauferhdl.), T. 23056/95909

Goldmann, Anna, Elizabetes 89—18.
— Aug., Inh. d. F-ma, A. Goldmann & R. Schilling, Merķeļa 19—23, Tel. 21209/95309.
— Chaim, Verk., Lāčplēša 50—17.
— Else, Schndrn., Kalnciema 42—1.
— Emilie, Elizabetes 89—20.
— Emma, Lehrn., Brīvības 6—17.
— Eva, Kurs., Brīvības 121—30.
— Gutel, Hsb., l. Vējzaķsalas 14.
— Gutel, Kfm., Stabu 59—3.
— Hans, Fleisch., Marijas 13—10.
— Hans, Wächt., Vēja 7—13.
— Hata, Kr. Barona 76—40.
— Herz., Verk., Lāčplēša 50—17.
— Hirsch, Marijas 56/58—12.
— Ida, Zahnärztin, Raiņa bulv. 25.
— Hirsch, Verk., Lāčplēša 50—17.
— Itzig, Fleisch., Brīvības 124—6.
— Jak., Avotu 16—17.
— Joh., Parlam.-Gl., Brīvības bulv. Nr. 1—3. Tel. 21456.
— Karl, Sētas ielā 1—22.
— Karl, Böttcher, Tvaika ielā 92—11.
— Karl, Stud., l. Kandavas 2—7.
— Lisa, Stud., Blaumaņa 31—9.
— Lisette, Dw., l. Smilšu 34—1.
— Marie, Laboratorijas 21—5.
— Marie, Schndrn., Vēja 7—13.
— Mowscha, Bmt., Raiņa bulv. 25—3.
— Peisach, Bmt., Raiņa bulv. 25—6.
— Pera, Mus.-Lehrn., Marijas ielā 56/58—12.
— Scheine, Stud., Brīvības 60/66, dz. 37.
— Schmulis, Kfm., Kr. Barona ielā 52—15.
— Suba, Kont., Kr Barona 52—15.
— Wilma, Stud., Elizabetes 89—20.
— Wold., Stud., Elizabetes 89—20.

Goldmeister, Ed., Landw., Strozeļumuižas ielā 5.
Goldnis, Mich., Braker, Lāčplēša ielā 18—4.
Goldobin, Boris, Ing., l. Jēkaba ielā 20/22—2.

Ch. Goldrei Foucard & Son, H. II., Transit-Büro, Geschäftsf. A. M. Reider, Vaļņu 1, T. 22725/94744, Tel.-Adr.: Goldregen—Riga.

A. Goldring, H. I., Holz u. Baumaterial., Inh.: Aron Goldring, l. Maskavas 126, Tel. 93007.

Goldring, Aron, Blaumaņa 8—13.
— Chaja, Stud., Elizabetes 101—18.
— Chana, Elizabetes 101—18.
— Debora, Verk., Elizabetes 101—18.
— Feiga, Elizabetes 101—18.
— Guta, Zahnärzt., Elizabetes ielā 101—18.
— Jak., Arzt., Elizabetes 101—18.
— J., Marijas 17, Tel. 92243.
— Mendel, Arzt., Elizabetes 101—18, Tel. 98954.

Goldschmidt & Arsch, H. III., Lederhdlg., Inh.: Kasriel Goldschmidt u. Chaim-Jossel Arsch, Peldu 25-a, Tel. 20766.

Goldschmidt & Co., H. III., Export u. Import, Agentur u. Kommission, Inh.: Rich. Sommer-Horst, Prok.: Elisab. Sommer-Horst, l. Pils 7—4, Tel. 22840/98540, Tel.-Adr.: „Cereals".

Goldschmidt, Anna, Dw., Kr. Barona ielā 89—10.
— Aron, Jēkabpils 6—24.
— Chaim, Mützm., Dzirnavu 107—11.
— Chaja, Verk., Dzirnavu 107—11.
— Chackel, Schuhm., Matīsa 93—17.
— Dav., Klempn., Jēkabpils 6—24.
— Dora, Schndrn., Jēkabpils 6—24.
— Dweira, Lienes 2—7.
— Elsa, Geschäftsf., Brīvības 91—18.
— Elvira, Mūkusalas 29/31—7.
— Ida, Kont., Gogoļa 13/17—20.
— Ida, Techn., Marijas 21-a—15.
— Jahn, Dw., Laboratorijas 4—1.
— Joh., Tilta 5—28.
— Kasriel, Kfm., Marijas 21-a—15.
— Mera-Leja, Avotu 1/3—16.
— Rafael, Schuhm., Avotu 1/3—16.
— Reinh., Färb., Lienes 18—21.
— Schmuel, Kfm., Gogoļa 13/17—20.
— Solom, Klmp., Sadovņikova 13—8.

Goldschmit, Abram, Fleisch., Blaumaņa 29—9.
— Elsa, Buchh., Brīvības 91—18.
— Mich., Schuhm., l. Maskavas 39—7
— Paul, Maler, Avotu 4—3.
— Rich., Kommis., Kr. Barona ielā 114—33.

Goldstein, Anna, Buchf., Strūgu 2—4.
— Feiga, Mārstaļu 16—1.
— Herm., Hsb., Priežu 10.
— Jak., Holzbr., Jēzusbaznīcas 5—6.
— L., Tirgoņu 8.
— Lasar, Kfm., Valdemāra 53—13.
— Leib., Kfm., Rūpniecības 3—14.
— Malke, Valdemāra 53—13.
— M., Ing., Antonijas 14-b—6.
— Necha, Hdlrn., Strūgu 2—4.

Goldstein, geb. Ribowski, Zahnärztin, Antonijas 14-b—6.
Goldstein, M., Ing., Antonijas 14-b—6.
Goldstein, Schaja, Elektrotechn., Parka ielā 1—18.
Goldstück, Nahama, Tērbatas 26—13.
Goldwasser, Behr, Rabbin, Blaumaņa ielā 29—19.

Golgatha-Haus, Hospitaļa 24, Tel. 96093.

Golgutowitsch, Joh., Dw., l. Maskavas ielā 21/23—14.
Goliat, Aug., Schlos., Lāčplēša 70—8.
Goliat, Olga, Strick., Lāčplēša 70—8.
— Otto, Bahnarb., Dzirnavu 82—16.

Golik, Wass., Schndr., Krāsotāju ielā 11—15.

J. B. Golin, Holzhandl., Matīsa 103, Tel. 95081.

Golin, Scheina, Matīsa 119—2-a.
— Simscha, Kfm., Matīsa 119—2-
Golinkin, Elias, Verk., Kurmanova ielā 22—3.
Golinskaja, Elisabeth, Hs.-Lehrn., Ausekļa 4—6.
Golinski, Jos., Kondukt., Rēveles ielā 56-a—8.
Golinsch, Mich., Schuhm., l. Maska ielā 251-a—3.
Golizin, Anna, Marijas 31—30.
— Grigor, Holzbr., Marijas 31—3
— Nina, Marijas 31—30.
— Wold., Kass., Marijas 31—30.
Golkau, Karl, Druvas 8.
Golmstock, Salmen, Kfm., Timote ielā 1-a—13.

S. Golodetz, H. III., Agentur u. Ko mission, Inh. Samen Golode Tel. 96358, Plkv. Brieža 8.

Golodetz, Benj., Kfm., Valdemāra ielā 37—5.
— Hawen, Verk., Vilandes 10—15.
— Jak., Lehr., Valdemāra 37—5.
— Raisa, Lehrn., Valdemāra 37—
— Salom., Chem., Valdemāra 37—
Golodorsky, Alex., Stiefelputz., pova 3-a—84.
Golombek, Faiwisch, Klmp., Avotu ielā 62—20.
Golowanewsky, Grig., Holzbr., Tē batas 19/21—5.
Golowin, Steph., Uhrm., Lienes ielā 9—12.
Golowkin, Wlad., Lehr., l. Maskava ielā 249—2.
Golowkina, Katharine, Dw., Elizabetes ielā 67—5.
Golschel, Erna, Wirtsch., m. Kalēju ielā 23—3.
Golsmann, Sim., Artist., Brīvības ielā 81—14.

A. Golts, Buch u. Schreibw.-Hand Kr. Barona 20/22, Tel. 93949.

Golts & Jurjan, G. II., Buchdrucker Inh.: Aug. u. Dav. Golts, u. Au Jurjan, Marstaļu 5, Tel. 20774.

Golts, Arv., Stud., Kr. Barona 14—
Golts, Aug., Kfm., Mednieku 6-a—
Golts, Dav., Ind., Kr. Barona 14—4.
— Karl, Hsb., Bruņinieku 121—6.
— Karl, Techn.-Kont., Bruņinieku ielā 121—4.
— Pet., Bruņinieku 121—6.

Werner Goltz & Co., H. III., Agentu u. Kommission, Werner Goltz ein offen. Gesellsch. Tirgoņu 11/1 Tel. 20477/91375, Ludviķa ielā Tel. 96659.

Goltz, Alma, Stabu 33—19.
— Edg., Elektrotechn., Stabu 33—1
— Jahn, Vēja 31—2/5.
— Werner, Kfm., Ludviķa 5—10.
Golubs, Andr., Schuhm., Aizupes ielā 17—3.
Golub, Jeseja, Brak., Matīsa 27—50.
Golubew, Sawin, Lack., Hospitaļa ielā 43/45—10.
Golubewa, Barbara, Erzieh., Pulkv. Brieža 27—5.
Golubitzky, Paw., Zunahtm., l. Palisadu 26—20-a.
Golubjew, Mich., Tapez., Kr. Barona ielā 60—8.

Golubkin, Jefim, Zimmerm., m. Maskavas 18—9.
— Lawrent., Lagerverw., Ģertrūdes ielā 135—35.
— Praskovie, Kont., Lāčplēša 119—2
Goluboff, Nik., Mitinh. d. F-ma Wagner Goluboff & Gawarin, Elizabetes 77—7.
Golubow, Antonida, Hdlrn., Vitebskas 31—7.
— Antonie, Dzirnavu 59—4.
— Helene, Schndrn., l. Maskavas ielā 101—14.
— Joh., Fris., Rēveles 23—20-a.
— Marka, Kondukt., Dzirnavu ielā 159—17.
— Mich., Tapez., Marijas 39—8.
— Uljana, l. Maskavas 101—14.
Golubowsky, Willy, Schuhm., Vidus ielā 6—6-8.
Golubowsky, Heinr., Schndr., Slokas ielā 40—6.
Golwer, Andr., Bmt., Tērbatas ielā 33/35—15.
— Senta, Schrifts., Rēveles 83—59.
Golwers, Art., Kpt., Stabu 46/48—6.
Golz, Joh., Bmt., Vaļņu 1—9.
Golz-Folk, Joh., Schrifts., Valdemāra ielā 70—5.
Alex. Gomberg, H. II., Vertret. f. Transitoperat. d. amerik. F-ma „Allied American Corporation", l. Smilšu 15/17—19, Tel. 20681-
Gomberg, Tatjana, Stud., Jelgavas šos. 70—1.
Goms, Jean, Valdemāra 5—10.
Gonne, Gust., Bmt., Sapieru 1-a—51.
Gontschar, Stanisl., Seiler, Reimermuižas 11—1.
Alex. Gontscharow, Kolonialw.-Hndl., l. Maskavas 105, T. 92867.
Gontscharow, Alex., Kfm., Daugavpils 14—1.
— Anatol, Mech., Karlīnes 3/5—10.
Gonzow, Theod., Gesanglehr., Baznīcas 5—18.
Goodmann, Ida, Teleph., Kuldīgas ielā 27—4.
— Julie, Teleph., Kuldīgas 27—4.
— Rob., Verk., Kuldīgas 27—4.
— Wilh., Buchh., Kuldīgas 27—2.
Goppe, Boris, Ing., Blaumaņa 12—47
Gopper, Fritz, Buchh., Ģertrūdes ielā 103—17.
— Karl, Kommand. d. Livl.-Div., Brīvības bulv. 2/4—2.
Gor, Gebr., m. Minsterejas 1, Tel. 21369.
Max Gor, Fellbearbeitung u. Färberei, Laboratorijas 11, T. 97971.
Gor, sieh auch Gorr.
Gor, Girsch, Bmt., Ģertrūdes 62—54
— Ilja, Vilandes 1—15.
— Max, Kfm., Brīvības 124—21.
— Mend., Kfm., Marijas 55—10.
Gorband, Malvine, m. Smilšu 3—4.
Gorbatij, Walery, Dw., l. Maskavas ielā 7—13-a.
Gorbatschenok, Andr., Talsu 9—68.
Gorbatow, Anna, m. Palisādu 2—11.
Gorbinowitsch, Joh., Fuhrm., Zvaigžņu 13—47.
— Lena, Hdlrn., Zvaigžņu 13—47.
Gorbowska, Rosalie, Rēveles 45—15.
Gorbul, Alex., Stabu 49—24.
Gorbunow, Amplij, Schw., Brīvības ielā 10/12—19.
— Ernst, Wächt., Ādmiņu 4—3.
— Foma, Fleisch., Tiriņu 1/3—14.
— Georgy, Schndr., l. Maskavas ielā 42—74.
— Mich., Verk., Ludzas 69—9.
— Paul, Schloss., Mārupes 3-b—49.
— Roman, Holzbr., Ludzas 52—7.
Gorbunowa, Domna, Garā 12-a—9.
Gorbus, Moron, Tischl., Popova 5—1.
— Nik., Lehrl., Popova 5—1.
Gorchin, Adolf, Bäcker, Marijas ielā 106—38.
— Mall, Verk., Marijas 106—38.
Gordan, Herm., Valdemāra 20—7.
Gordin, Aron, Exped., Avotu 17—3.
— Blume, Kont., Dzirnavu 63—6.
— Dav., Ģertrūdes 56—20.
— Dav., Inh. d. F-ma „Gloria", Rēveles 30/33.
— Dav., Pharm., Rēveles 28—33.
— Ette, Valdemāra 39—24.
— Feiga, Ģertrūdes 56—20.
— Israel, Holzbr., Marijas 70—13.
— Jankel, Holzbr., Marijas 10—70.
— Lea, Schndrn., Jēzusbaznīcas ielā 6—3.
— Mendel, Holzbr., Vilandes 3—26.
— Rochel, Ģertrūdes 56—20.
— S., Ģertrūdes 69/71—7, T. 98776.
Gordinsch, Aron, Exped., Kroņu ielā 12/15—2.
B. Gordon, Mehlhandl., l. Minsterejas ielā 8/10, Tel. 22101-95201.
Dav. Gordon, H. III., Uhren, Gold u. Silberw., Audēju 13, Tel. 22674-94574.
Jos. Gordon, Agentur, Tirgoņu 9, Tel. 22744-95724.
R. Gordon, Uhren, Gold u. Silberw., Ganu 4, Tel. 94115.
Sch. Gordon, Dekatierwerkstatt, Kr. Barona 30, Tel. 95602.
Gordon, Abram, Lehrl., Avotu 13—9
— Abram, Schndr., Brīvības ielā 60/66—54.
— Ars., Schuhm., Jēkabpils 9—2.
— Asne, Schndrn., Kaļķu 27/29—1.
— Beile, Verk., Ģertrūdes 30—23.
— Benj., Kfm., l. Maskavas 62—15.
— Chaim, Schuhm., Ģertrūdes ielā 90—13.
— Dav., Matīsa 45—1.
— Dav., Uhrenhdlg., Inh., Blaumaņa ielā 16/18—9.
— Eda, Schndrn., Brīvības ielā 60/66—54.
— Esther, Basteja bulv. 11—20.
— Genoch, Kfm., Lāčplēša 35—22.
— Hesse, Kfm., Sarkanā 2—13.
— Hirsch, Hsb., Artilerijas 11—37.
— Hone, Hdlrn., Marijas 82/84—54.
— Israel, Mützn., Kaļķu 27/29—1.
— Itzik, Schuhm., Ģertrūdes 123—8.
— Jak., Lehrl., Marijas 13—95.
— Jos., Kont., Artilerijas 11—38.
— Kaufmann, Schuhm., Marijas ielā 13—95.
— Keile, Vecpilsētā 3—21.
— Leib, Verk., Marijas 17—3.
— Leiba, Schndr., Dzirnavu 115—11
— Leiba, Verk., Marijas 66—11.
— Margoline, Ģertrūdes 60—21.
— Percy, Verk., Brīvības 60/66—54.
— Rasja, Schndrn., Bruņinieku ielā 20—26.
— Ruwin, Geschäftf., Ganu 4—16.
— Ruwin, Verk., Lāčplēša 118—66.
— Sarah, Brīvības 81—12.
— Scheina, Buchh., l. Maskavas ielā 55—1.
— Scheine, Ģertrūdes 30—23.
— Schene, Dekateur, Avotu 13—9.
— Schlome, Verk., Ģertrūdes 90—13
— Selda, Kfm., Ģertrūdes 54—31.
— Wulf, Verk., Avotu 13—9.
— Wulf, Verk., Vecpilsētā 3—21.
Gorelikow, Sam., Schndr., Matīsa ielā 64-b—6.
Gorelin, Al-dra, Lehrn., Kr. Barona ielā 41—4.
— Anna, Kont., Kr. Barona 41—4.
— Emilie, Kr. Barona 41—4.
— Georg, Kont., Kr. Barona 41—4.
— Marie, Maschschr., Kr. Barona ielā 41—4.
Gorelow, Abr., Fris., Parka 1—18.
— Gamschei, Schndr., l. Peldu ielā 26/28—2.
Gorelowa, Riwa, Parka 1—18.
Jak. Gorenstein, H. III., Holzhdlg., Rīgas preču stacijā (Güterbahnhof).
Gorenstein, Jak., Kfm., Antonijas ielā 16, Tel. 98857.
Gorew, A., Rūpniecības 3.
— Wlad., Kontrol., l. Jaunavu 5—7.
Gorewa, Elisabeth, Kass., Eksporta ielā 4—1.
Nochum Gorfinkel u. Berka Sacharewitsch, H. III., Holzhand., Krasta ielā, pie sark. spīķ.
Gorfinkel, Jossel, Lastfuhrm., Dzirnavu 126—17.
— Nochim, Kfm., l. Maskavas ielā 21/23—3.
— Sim., Stud., l. Maskavas ielā 21/23—3.
— Hirsch, Bmt., l. Maskavas ielā 32/34—2.
Gorfunkel, Hirsch, Matīsa 119—4.
Gorges, Eugen, Techn., Dzirnavu ielā 131—38.
— Wilh., Dir. Kand., Eksporta 5—1. Tel. 93522.
Gorin, Konst., Lehr., Ludzas 9—8.
— Minna, Schndrn., l. Maskavas ielā 19—1.
Goris, Pet., Industr., Marijas 70—8.
— Rob., Tischl., Bruņinieku 19—3.
Gorisch, Itzik, Schloss., Marijas ielā 4-a—10.
Gorit, Dav., Tischl., Rēveles 37—7.
— Joh., Bmt., Artilerijas 11/13—56.
Gorjajew, Joh., Bmt., Miera 17-a—23
Gorjanskaja, Al-dra, Kfm., Anninmuižas 57-a—1.
Gorjaschew, Christine, Dw., Ģertrūdes 18—3.
— Marie, Lehrn., Ģertrūdes 18—3.
— Nik., Stud., Ģertrūdes 18—3.
Gorjatschewa, Olga, Hdlrn., l. Peldu ielā 23—14.
Gorjatschow, Nik., Stud., Mārtiņa ielā 8—20.
Gorjatschowa, Marie, Lehrn., Mārtiņa 8—20.
Gork, Dweire, l. Maskavas 20—5.
Gorkewitsch, Pet., Schuhm., Katrīnas d. 3—17.
Gorkin, Jekim, Wächt., m. Jaunielā 3—5.
Gorksch, Emilie, Schndrn., Elizabetes 9—24.
Gorlanow, Olga, Schndrn., Artilerijas 44—26.
— Praskovja, Artilerijas 44—26.
Gorlewsky, Annette, Verk., l. Maskavas 42—37.
— Mich., Verk., l. Maskavas 42—37.
Gorlitzky, Dominik, Phot., Didzemes šos. 22—11.

Gornau, Jak., Bmt., Rucavas 12—1.
— Martha, Lehrn., Rucavas 12—1.
Gornitzki, Israel, Rechtsanw., Elizabetes 23—6, Tel. 20099-94099.
Gornitzky, Nina, Elizabetes 23.
Gorniz, Jak., Bmt., Lejas 14—17.
Gornow, Joh., Bmt., Matīsa 127—5.
Gornowa, Lina, Heb., Matīsa 127—5.
Gorochownikow, Alexei, Ing., l. Peldu ielā 18—2.
Gorodetzkaja, Elvira, Fris., Dīķa ielā 3—12.
— Xenia, Brīvības 21—10.
Gorodetzky, Alex., Sattl., Akmeņu ielā 8—1.
— Bronisl., Kfm., Raiņa b. 1—5.
— Elvire, Fris., Dzirnavu 35—4.
— Gutel, Kfm., Merķeļa 6—2.
— Konstanze, Erzieh., Tērbatas ielā 20—28.
— Nik., Dw., Ķīšezera 9—1.
— Stanisl., Lehrl., Avotu 18—5.
— Wladislawa, Schndrn., Dzirnavu ielā 2—17.
Gorodinsky, Isr., Kfm., Marijas ielā 10—66.
— Benita, Verk., Cēsu 3—8.
Goronsky, Helene, Sprachlehrn., Cēsu 3—8.
Goroschanina, Marie, Wärt., Merķeļa 2—7.
Gorowaja, Debora, Kont., Kr. Barona ielā 52—12.
Gorr, sieh auch Gor.
Gorr, Albertine, Schndrn., Marijas ielā 26—6.
— Noson, Kfm., Vaļņu 30—5.
Gors, Jahn, Bmt., Šubika 25—1.
— Mendel, Mitinh. d. F-ma Liwschitz u. Schmulowitz, Marijas 55—11, Tel. 67-93.
— Selig, Verk., Antonijas 16—1.
Gorschanenok, Sawelij, Eisendr., Elizabetes 67—11.
Gorschel, Chaja, Lehrn., Lāčplēša ielā 62/66—46.
Gorschi, Valentin, Tērbatas 40—2.
Gorschnjakow, Nik., Schloss., Ģertrūdes 113—98.
Gorsky, Ed., Stud., Daugavpils ielā 41—63.
Gorst, Sorka, Schndrn., Avotu ielā 34-a—3.
Gorstein, Abr., Schndr., Marijas ielā 10—60.
Gorten, Emilie, Wirtsch., Vilandes ielā 3—7.
— Voldis, Ag., Vilandes 3—7.
Gortz, Moritz, Kfm., Vidzemes šos. 24—19.
Gorzisa, Ursula, Dw., Jēzusbaznīcas ielā 4—6.
Gos, Anna, Sasmakas 10—1.
— Wold., Ing., Eksporta 6.
Gosch, Andr., Schuhm., Antonijas ielā 6—15.
— Anna, Mūksalas 15/19—35.
— Jul., Kr. Barona 97—1.
— Meta, Lehrn., Lazaretes 5—7.
Gosche, Anna, l. Lāču 3—17.
— Anna, Verk., l. Lāču 3—17.
— Dorothea, Schndrn., l. Kandavas ielā 5—26.
— Jahn, Buchh., Cēsu 23—3.
— Joh., Buchh., Cēsu 23—3.
— Joh., Hsb., Bolderaa, Lielā 65.
— Julianna, Hsb., Zvanu 7—1.
— Paul, Ag., Ganību d. 3—3.
Goschewitz, Antonie, Schndrn., Ģertrūdes 109—21.
— Liesa, Schndrn., Augustines ielā 12—61.
— Mart., Exped., Augustines 12—61
Gosek, Adolf, Bmt., Stabu 8—9.
Gosen, Joh., Schmied, Rēveles 28—39
— Marie, Schndrn., Stabu 8—15.
Gosfeld, Wold., Ing., l. Bezdelīgu ielā 1—4-a.
Gosiosky, Behr, Schuhm., Lāčplēša ielā 116—45.
Gospowsky, Alex., Ing., Ganību d. 3—5.
Goss, Willy, Schloss., Brīvības ielā 192—9.
Gössler, Alfr., Fuhrm., Rēveles ielā 12—9.
Gost, Alice, Bmt., Ģertrūdes 93—21.
„Gostinij Dwor", Turgeņeva 19, Tel. 96579.
Gotling, Jul., Marijas 132—101.
Gotovt, Ferd., Fris., Gogoļa 21—21.
— Mich., Tischl., Gogoļa 21—12.
— Sophie, Gogoļa 21—12.
Gotson, Jek., Kfm., Marijas 125—40.
— Lydia, Schndrn., Marijas 132—1.
Gottardi, Marcello, Kfm., Slokas ielā 20—6.
Gottardson, Karl, Schmied, Ropažu ielā 9-a—4.
Gottfried, Behrtul, Zimmerm., Kojsalas 25—25.
— Herta, Kont., Matrožu 4/6—1-a.
— Joh., Bmt., l. Jēkaba 24—5.
— Joh., Geschäftf., l. Jēkaba 24—5.
— Joh., Schrifts., Tilta 24—3.
— Karl, Lehrl., l. Jēkaba 24—5.
— Theod., Bmt., Ausekļa 4—30.
Gottfriedt, Ottilie, barmh.-Schw., l. Ķēniņu 14—3.
Gotthard, Arth., Cauff., Mārupes ielā 3-a—10.
— Joh., Holzbr., Tvaika 84—13-14.
— Karl, Bruņinieku 72—17.
— Lihba, Dw., Bruņinieku 72—17.
— Mart., Holzbr., Alt-Mühlgraben, Kalnz., V. Lin. 17—1.
Gotthardson, Ed., Schrifts., Lāčplēša ielā 43/45—17.
— Fritz, Wächt., Marijas 68—17.
Gotthardt, Hans, Böttch., Avotu ielā 27-a—7.
— Louise, Web., Nordeķu 1-a—3.
— Marie, Hndln., Avotu 54-a—20.
Gotthelf, Meine, Klempn., l. Palisādu ielā 26—20.
Abram Gottlieb, H. II., Tabakw., Matīsa 22.
Alexander Gottlieb, H. III., Agentur, Inh.: Alex. Gottlieb, Valdemāra ielā 61, Tel. 96478, Tel.-Adr.: „Algotlieb", Postfach 764.
Jul. Gottlieb, Modewaren-Handl., Brīvības 9, Tel. 95699.
Gottlieb, Abr., Kfm., Elizabetes ielā 9—36.
— Abram, Kfm., Matīsa 16—8.
— Alex., Inh. d. F-ma Alex. Gottlieb, Valdemāra 61—1, T. 96478.
— Anna, Putzm., Jēzusbaznīcas ielā 10—1.
— Anna, Verk., l. Ķēniņu 9—3.
— Arth., Schloss., Augustines 21—8.
— Benj., Kfm., Kuņgu 20—1.
— Dav., Glaser, Avotu 23-a—25.
— Ed., Dzirnavu 66—52.
— Eman., Gogoļa 8—16.
— Gust., Verk., Muitas 4—14.
— geb. Gribeschok, H., Zahnärztin, Gogoļa 8/10—16.
— Hugo, Zahnarzt, Raiņa b. 11—
Tel. 23242-95169.
— Isaak, Marijas 21—12.
— Leopold, Prov., Brīvības 122—
— Mendel, Inh. d. Druck. „B. Sörsen & Co., Ausekļa 11—12.
— Meyer, Verk., Marijas 110—
— Mich., Stud., Ausekļa 11—12.
— Mowscha, Verk., l. Kalēju ielā 18/20—6.
Nocham, Mus., Krievu 2—5.
— Naphtal, Marijas 21—12.
— Nechemse, Verk., l. Ķēniņu 9—
— Nison, Verk., l. Kalēju 18/20—
— Salomon, Kfm., Avotu 23-a—
— Sam., Apoth., Marijas 110—
— Scheine, Krievu 2—5.
— Sigrid, Raiņa bulv. 11—4-a.
Göttling, Anna, Erzieh., Raiņa bulv. 21—3.
— Mathilde, Lehrn., Vidus 11—30
Gottmann, Jefimia, Bmtn., Aspazi bulv. 14—17.
— Philipp, Aspazijas b. 14—17.
Gottmannshausen, Lydia, Kont., Kalnciema 2-b—22.
Jak. Gottschalk, H. III., Agentur Kommission, Audēju 10, Tel. 22227-96227.
Gottschalk, Jak., Kfm., Audēju 10—
— Natalie, Bruņinieku 28—77.
— Senta, Kont., Bruņinieku 28—
Gottsohn, Jahn, Tischl., Lienes 9—
Gotz, Abbe, Inh. d. F-ma Feitelb & Gotz, Brīvības 33—27.
— Laser, Braker, Kr, Barona 52—
— Piedrich, Bmt., Valdemāra 18—
Gowan, Helene, Lehr., Pulkv. Brie ielā 2—7.
Gowarkoff, Christine, Wirtin, Er stines 5—1.
Goweiko, Bolesl., Bmt., Dārtas 35—
Gowgan, Jahn, Schloss., m. Nome ielā 26/28—4.
Gowrowsky, Ed., Kurmanova 15—
Gowsch, Rosa, Lehr., Pulkv. Bri ielā 10—3.
Gowschowitz, Moses, Buchh., Bri bas 100—10.
Graad, Friedr., Diener, Bruņiniek
Graaz, Martha, Baznīcas 17—2.
Grabasch, Milda, Stud., Lāčplēša ielā 27—28.
— Otto, Maler, Bruņinieku 54/56—
— Werner, Stud., Lāčplēša 27—
Grabasd, Alex., Maler, Hospitaļa ielā 11—7.
Grabbe, Alma, Hsb., Bolderaa, S cijas 5—3.
— Elisabeth, Zaķu 1—27.
— Karl, Stud., Dzirnavu 20—24
— Louise, Hsb., Bolderaa, Stacija ielā 5—1.
— Marie, Lauku 4—11.
— Marie, Schndrn., Rēveles 81—9.
— Minna, Plätt., Hospitaļa 3—10
— Pet., Bäcker, l. Palisādu 22—1
Grabe, Anna, Schndrn., Zvaigžņu ielā 30—25.
— Arv., Schuhm., Schreyenbusch, II. Lin. 17—12.
— Aug., Musik., Vagonu 12—2.
— Christ., Hsb., Vagonu 12—1.
— Christine, Brīvības 151—26-b
— Magnus, Schuhm., Schreyenbu II. Lin. 17—12.
— Selma, Kont., Vagonu 12—2.
— Wold., Eisendr., Matīsa 109—1
Grabeklis, Jahn, Schloss., Daugavpils 60—27.
— Lina, Wirtsch., Merķeļa 19—23

aben, sieh auch Grahben.
aben, Alide, Rēveles 45—18.
Christ., Bmt., Stabu 55—38.
Ella, Matīsa 85-a—24.
Willy, Kfm., Matīsa 85-a—24.
abinsky, Anna, Hndln., Avotu ielā 40—8.
Jul., Koch, Karlīnes 7/9—2.
Lina, Strick., Katoļu 56—50.
Wold., Stud., Demmes 1—2.
abis, Alma, Schndrn., Irbenes ielā 5—1.
Dav., Schuhm., Rumpmuižas 51—8
Ed., Irbenes 5—1.
Elisabeth, Maschschr., Lienes ielā 20—2.
Herm., Heizer, Lienes 20—2.
Theod., Holzbr., Irbenes 13—2.
rabowska, Christine, Schndrn., Eiženijas 1—4.
rabowski, Bolesl., Schrifts., Ģertrūdes 30—35.
— Bolesl., Wächt., Ģertrūdes 30—35
— Ed., Mont., Lāčplēša 53—18.
— Karl, Bmt., Stabu 57—13.
— Konst., Schrifts., Ģertrūdes ielā 30—35.
— Wladisl., Drucker, Ģertrūdes ielā 30—35.
— Kas., Schrifts., Vārnu 7—9.
rabowsky, Adolph, Tischl., Aku ielā 2—14.
— Friede, Goldschmd., Akas 2—13.
— Katharina, m. Piena 8-a—10.
— Martha, Stud., Katoļu 48/50—24.
— Wilh., Kond.-Inh., Akas 2—14.
rabsche, Anna, Tapēšu 8—5.
— Marie, Wäsch., Tapēšu 8—5.
rabtsch, Lilly, Stud., Rūpniecības ielā 3-b—14.
— Senta, Stud., Rūpniecības ielā 3-b—14.
rabusow, Jak., Schuhm., Vitebskas ielā 21—30.
rachowsky, Ossip, Wächt., Salacas ielā 8—16.
radowsky, Jahn, Tischl., Marijas ielā 109—54.
radus, Rocha, Schndrn., Stabu ielā 59—34.
— Wulf, Lāčplēša 112-a—31.
— Wulf, Stud., Lāčplēša 157—1.
raef, Emma, Hsb., Matīsa 46-a—1.
— Otto, Kfm., Matīsa 46-a—1.
— Reinh., Kfm., Matīsa 46-a—1.
raefenfels, Leop., Arzt, Valdemāra ielā 37—3, Tel. 93512.
rael, Sven, Kont., Brīvības 13—10.
raen, Ed., Tischl., Vidzemes šos. 90—5.
— Elsa, Kont., Dzirnavu 29—9.
— Mathilde, Schndrn., Dzirnavu ielā 29—9.
raeper, Edg., Exped., Dzirnavu ielā 129—1.
e Graeve, Marianna, Masseuse, Marijas 96—13.
— Vanda, Kont., Marijas 86—13.
raew, Auguste, Stabu 60—8.
— Elsa, Bmtn., Stabu 60—8.
— Georg, Vorst., Brīvības 110—2.
— Karl, Kont., Stabu 60—8.
— Wilh., Fleisch., Stabu 60—8.

Woldemar G. Graf
Agenturen für IMPORT-EXPORT
Gr. Schloßstr. 17. Tel. 22449/92449

Woldemar G. Graf, Agentur, Inh.: Wladimir Graf, l. Pils ielā 17, Tel. 22449-92449, Tel.-Adr.: Suprema, Postfach 428.
Graf, Anna, Hsb., Rēveles 22—1.
— Arth., Buchh., Stabu 56—3.
— Dwera, Schndrn., Ģertrūdes ielā 62—66.
— Erik, Korresp., V. Jelgavas šos. 16—4.
— Eta, Schndrn., Ģertrūdes 62—66.
— Jahn, Heiz., Raudas 5—6.
— J., Mitinh. d. F-ma Lett.-Russ. Sped. & Tr. Ges., Ģertrūdes 62.
— Judel, Exped., Ģertrūdes 62—66.
— Marie, Brīvības 32—1.
— Wlad., Inh. d. F-ma Wold. Graf, Skolas 20—25, Tel. 91410.
Grafe, Alb., Ing., l. Kalēju 9/11—2.
„Grafika", Isr. Meierowitsch, G. V., Zinkograph.-Werkst., Inh.: Isr. Meierowitsch, m. Minsterejas ielā 1—37, Tel. 21293.
Grafs, Alice, Kont., Tirgus 3—3.
— Auguste, Tirgus 3—3.
— Gust., Fleisch., Tirgus 3—3.
Gragowitsch, Pese, Kont., Kalnciema ielā 1-a—7.

Albert Grahben
Agenturen
Riga, Aspasia-Boulevard 9. Tel. 22424/92124
Vertreter der Firmen
„Agfa" und „Schering" Berlin u. a.

Albert Grahben, H. III., Agentur u. Kommiss., Vertreter d. Firmen „Agfa" u. „Schering", Berlin u. s. w., Inh.: Albert Grahben, Aspazijas b. 9—5, Tel. 22424-92124, Tel.-Adr.: „Algra", Postfach 194.
Grahben Alb., Inh. d. F-ma Alb. Grahben, Aspazijas b. 9—5, Tel. 22424-92124.
— Charlotte, m. Grēcinieku 3—6.
— Christ., Bmt., Stabu 55.
— Elsa, Wäsch., m. Grēcinieku 3—6.
— Olga, Wäsch., m. Grēcinieku 3—6.
Grahmatin, Jahn, Kapellmstr., Bolderaa, Lielā 10—1.
— Louise, Kass., Dzirnavu 66—19.
— Alfr., Stud., Bruņinieku 115—46.
Gramatinsch, Ant., Oberst.-Ltn., Tērbatas 57/61—15, Tel. 93891.
Grahmatneek, Mart., Expr., Stabu ielā 83/85—11.
— Wilh., l. Aldaru 6—11.
Grahp, Arth., Bmt., Valmieras 18—1
Grahpe, Auguste, Bruņinieku 87—22.
— Christine, Schndrn., Krāsotāju ielā 13—68.
Grahpis, Joh., Schloss., Artilerijas ielā 11/13—38.
Grahpit, Karl, Wächt., l. Lāču 17—29
Grahps, Osk., Maler, Šarlotes 36—2.
Grahwe, Emma, Erzieh., Brīvības ielā 40—6.
— Gotth., Raiņa b. 3—9.
— Ilse, Hsb., Dūnamünde, Viesnicas ielā 40.
— Jahn, Hospitaļa 22—44.
— Jahn, Zvaigžņu 25—15.
— Joh., Diener, Krāsotāju 26—9.
— Jahn, Korrekt., Ģertrūdes 42—18
— Lilly, Kont., Pulkv. Brieža 4—1.
— Osk., Schloss., Zvaigžņu 25—15.
— Wilhelmine, Schndrn., Zvaigžņu ielā 25—15.
Grahwel, Arn., Bmt., Dārtas 20—4.
— Christian, Büro-Dir. d. Aussenhand., Lāčplēša 35—16, T. 93548.
— Christine, Web., Schreyenbusch, I. Lin. 12—1.
— Heinr., Eisendr., Purva 40—5.
— Jahn, Bmt., Dārtas 20—4.
— Julie, Spāres 8—1.
— Karl, Hsb., Rumpmuižas 7—10.
— Leonh., Techn., Pērnavas 29—29.
— Martha, Kont., Rumpmuižas 7—10
— Natalie, Anniņmuižas 3.
— Pauline, Schndrn., Spāres 8—1.
— Pet., Maurer, l. Palisādu 10—15.
— Rob., Offiz., Bolderaa, Stacijas ielā 5—3.
— Wilhelmine, Lāčplēša 35—16.
— Wilma, Stud., Rumpmuižas 7—10
— Wold., Offiz., Brīvības 42—16.
Grahwelsin, Aug., Bmt., Rumpmuižas 16—10.
— Christine, Schndrn., Rumpmuižas ielā 16—10.
Grahwelson, Amanda, Schndrn., Ventspils 2—9.
Grahwer, Marie, Schndrn., Stabu ielā 95—8.
— Milda, Bmtn., Ģertrūdes 84—2.
— Nik., Mil.-Bmt., Ģertrūdes 84—2.
Grahwes, Alex., Dw., Balastdambī 1—1.
Grahwin, Adam, Hospitaļa 4—15.
— Ed., Masch., m. Maskavas 23—3.
— Ida, Kfm., Jelgavas š. 21—1.
— Mathilde, Hdlrn., Ķemerejas 3—6
Grahwis, Arn., Buchh., Brīvības ielā 100—26.
— Karl, Dw., Matīsa 50-a—3.
— Lauris, Malēju 3—19.
Grahwit, Ed., Bmt., Pulkv. Brieža ielā 9—13.
— Ed., Mech., Avotu 73—31.
— Elfriede, Lāčplēša 62/66—10.
— Emma, Heb.-Schül., Bruņinieku 5.
— Emma, Schndrn., Bruņinieku ielā 66—28.
— Minna, Ganību d. 15—5.
— Nik., Agr., Karlīnes 17—20.
— Osk., Handw., Brīvzemnieku ielā 14/16—11.
— Paul, Kfm., Avotu 73—31.
— Pauline, l. Kalēju 51—2.
— Rob., Marijas 56/58—3.
— Rud., Schrifts., Katoļu 58/50—53.
— Willis, Telegr., Avotu 73—31.
— Witold, Zeichn., Brīvzemnieka ielā 14/16—12.
Grahwitis, Krisch, Wächt., Matīsa ielā 33—5.
Grahwlej, Alma, Strick., Rēveles ielā 51—2.
Grahws, Elm., Lehr., Valdemāra 1-e.
— Pet., Dir. d. Landw.-Depart., Valdemāra 1.
Arth. Graichen, Heringsimport, Kungu 1, Tel. 21564, Niedel.: Pulkv. Brieža 17/19, Tel. 93064.
Graichen, Arth., Kfm., Elizabetes ielā 39—3, Tel. 23042-97034.
Graikst, Adolf, Stud., Tērbatas 4—8.
Graikste, Alph., Sattl., Dārzaugļu ielā 8—23.
Grainert, Karoline, Schndrn., Marijas ielā 14—10.
Grajewsky, Dav., Arzt, Marijas ielā 70—15, Tel. 98638.
— Jak., Kfm., Marijas 70—15,
— Moisei, Rechtsanw., Šķūņu 21, Tel. 22013-94313.

Grakatis, Elvira, Korresp., Brīvības ielā 35—36.
Gram, Dan., Schuhm., Schreyenbusch, II. Lin. 4-a—15.
— Judith, Lehrn., Elizabetes 101—20
Gramatin, Aug., Schuhm., Schreyenbusch, I. Lin. 26—1.
Gramatke, Anna, Hsb., Stabu 101—3.
— Bertha, Verk., Stabu 101—4.
Gramatneek, Lisette, Valguma ielā 25—10.
Grambasch, Anna, Schndrn., Stabu ielā 53—6.
Gramberg, Alma, Lehr., Uniona ielā 39—3.
— Arth., Schloss., Marijas 117—19.
— Aug., Bmt., Lienes 19—5.
— Aug., Industr., Uniona 39—3.
— Guido, Stud., Lienes 19—5.
Gramkaln, Jak., Tax., Skolas ielā 36-a—20.
Gramkain, Dav., Fuhrm., Hospitaļa ielā 9—1.
Gramkau, Arn., Lehrl., Talsu 12—74.
— Emilie, Kont., Talsu 12—74.
— Erna, Pharm., Skolas 36-a—20.
— Herm., Bauarb., Talsu 12—74.
— Jak., Bmt., Skolas 36-a—20.
— Rob., Bauarb., Talsu 12—74.
Gramm, Peische, Zunahtm., l. Palisādu 14—4.
— Sam., Lehr., Elizabetes 101—20.
Gramont, Justin, Dw., Doma l. 7—9.
Grams, Elisabeth, Kont., Maiznicas ielā 10—21.
— Helene, Lehrn., Maiznicas 10—21.
— Jahn, Maiznicas 10—21.
— Joh., Masch., Augustines 13—53.
Gramtz, Erich, Arch., Valdemāra ielā 69—9.
— Werner, Buchh., Brīvības 40—32.
Granat, Edm., Stud., Stabu 40—5.
— Pet., Kfm., Stabu 40—5.
Granatowitsch, Nik., Bandag., Brīvības 35—14.
Granatowitz, Al-dra, Schndrn., Ziemeļa 16—7.
Granberg, Gerh., Kfm., Tērbatas ielā 45—2.
Grandat, Jeannot, Fleisch., Laboratorijas 14—2.
Grandau, J., Pilī Tel. 21215-91208.
Grandberg, Alice, Verk., l. Lāču ielā 9—17.
— Mathilde, Schndrn., l. Lāču 9—17.
Grandenberg, Eugen, Bau-Leit., Stabu 56—9.
„Grand-Hotel“, Gogoļa 5, T. 91300.
Grandidier, Henny, Wirtsch., Dzirnavu 5—18.
„Grand-Kino“, Inh. W. Jemeljanow, Lāčplēša 52/54, Tel. 94108.
Grandmann, Heinr., Web., Bāriņu ielā 7—36.
Grandowska, Leonny, Bmtn., J. Jelgavas 13-a—21.
L. Grandowsky, H. III., div. Waren, Inh.: Leo Grandowsky, Ganu 6, Tel. 96001,
L. Grandowsky, Kont.: Marijas 15-a, Tel. 91480.
Grandowsky, Alex., Kont., Raiņa bulv. 27—10.
— Jahn, l. Biskapa 1—9.
— Karl, Tischl., Daugavpils 49—3.
— Leo, Ganu 6—12.
— Lina, Schndrn., Tērbatas 65—6.
— Livia, Verk., Augļu 2—22.
— Pauline, Kfm., l. Biskapa 1—9.
— Pet., Schuhm., Ropažu 65—34.
— Wilma, Kont., Ropažu 65—34.

Grandsberg, Mart., Expr., Karlīnes ielā 34—19.
Grandt, Alice, Krkpfleg., Mārupes ielā 3-a—8.
Granen, Jak., Kfm., Brīvības 35—12.
Granitzky, Ansis, Feuerw., Akmeņu ielā 17—17.
— Ida, Strick., m. Piena 10—11.
— Jahn, Schmied, Cēsu 10—9.
— Joh., Schloss., Brīvības 109—6.
Graniwsky, Ant., Fuhrm., Maiznicas ielā 10—32.
Granjuk, Paul, Wächt., Daugavpils ielā 47—14.
Granowski, Alvine, Telegr., Oskara ielā 1—15.
— Anna, Maschschr., Oskara 1—15.
— Christ., Maler, Terezes 10—6.
— Jahn, Schuhm., Oskara 1—15.
— Jak., Lehrl., Akmeņu 14/16—35.
— Joh., Schloss., Matīsa 73—3.
— Melanie, Maschschr., Matīsa 73—2

M. Granowsky, Imp.-Exp., Agentur u. Kommiss., Ģertrūdes 55, Tel. 95017.

Granowsky, Alma, Krkpfleg., Pulkv. Brieža 7—16.
— Amalie, Zaķu 1—21.
— Ed., Ģertrūdes 55—6.
— Edg., Handw., Kundsingsholm, 9 Querlin, 11—2.
— Jahn, Hsb., Kundsingsholm, 9 Querlin. 11—2.
— Karl, Hsverw., Ģertrūdes 55—6.
— Mart., Kfm., Ģertrūdes 55—12.
— Mart., Mont., Matīsa 89—5.
— Wold., Mont., Valentina 4—4.
Gransberg, Jak., Wächt., Jelgavas šos. 26—2.
— Mart., Schuhm., l. Lubānas 37—16
Granschinis, Kasimir, Masch., Vidzemes šos. 19—11.
Grant, Anna, Krkpfleg., Invalidu ielā 1—7.
— Ernst, Maler, Sapieru 3—18.
— Friederike, Brīvības 134—4.
— Karl, Fris., l. Lāču 13—34.
— Schanno, Gef.-Aufs., Arenburgas ielā 7—1.
Grante, Andr., Schuhm., Avotu ielā 62—8-a.
— Emil, Staatsbmt., Avotu 28—2.
— Emilie, Erzieh., Ģertrūdes 39—6.
— Katharina, Lehrn., Valdemāra ielā 27/29—10.
Grantin, Alide, Schndrn., Klīveru ielā 1—68.
— Joh., Bmt., Hospitaļa 39—48.
— Johanna, Schndrn., Stabu 92—25
— Louise, Bmtn., Stabu 92—25.
— Schanis, Fuhrm., Apguldes 3—1.
Grantinsch, Alfr., Bmt., Strēlnieku ielā 15—19.
Grantkaln, Anna, Gärtn., Kroņu ielā 15—8.
— Ed., Dep., Marijas 70.
— Karl, Kondukt., Brīvības 153—21
— Martha, Stud., Kroņu 15—8.
Grantowskis, Christ., Hdlr., Bāriņu ielā 5—23.
Grantowsky, Anna, Garderob., Artilerijas 44—38.
— Jak., Holzbr., Ēdoles 1—1.
— Joh., Feldscher, Artilerijas 64—7
Grants, Chr., Lehr., Valdemāra ielā 27/29—10.
Grantskalns, Ed., Dep., Marijas ielā 70—58.
Grap, Emil, Bmt., Matīsa 32—8.

Grape, Eeva, Augustines 12—36.
— Gotth., Bmt., Talsu 3.
— Jahn, Masch., Artilerijas ielā 11/13—38.
— Karl, Verk., Dzirnavu 72—6.
Graper, Christine, Wirtsch., m. lēju 10/12—17.
Grapit, Mart., Musik., Avotu 5—
Grapmann, Ed., Dir., l. Smilšu 34
— Emilie, Kont., Rēveles 19—4.
Grapp, Lene, Masseuse, Marijas ielā 125—14.
— Paul, Techn., Skolas 25—13.
— Pet., Tischl., Marijas 125—4.
Grappe, Otto, Töpfer, Rēveles 61—
Grappgal, Margarethe, Stud., Ģer des 9—1.
Grappmann, Arth., Phot., Marijas ielā 17—11.
— Ed., Stud., Cēsu 11—13.
— Emil, Oberltn., Brīvības 31—
— Jahn, Kont., Marijas 17—11.
— Joh., Agentur, Valdemāra 61— Tel. 95305.
— Joh., Dw., Marijas 68—11.
— Joh., Hsb., Valdemāra 61—3.
— Joh., Lehrl., Marijas 68—12.
— Lauris, Dw., Marijas 17—11.
— Livia, Stud., Valdemāra 61—
— Mich., Bmt., Marijas 68—6.
— Rud., Doz., Karlīnes 15—21.
— Sigrid, Stud., Valdemāra 61—
— Trihna, Cēsu 11—13.
Graps, Adolf, Maler, Lienes 15—
— Anna, Lienes 15—41.
— Emils, Buchh., Matīsa 32—8.
Grasberg, Karl, Mont., Katrīnas d. 21—6.
— Karl, Tischl., v. Jelgavas 7—8.
Grasch, Adolf, Messer, l. Palisā ielā 7—1.
— Ant., Siebm., Tērbatas 54—7.
— Auguste, Pilsoņu 1—2.
Grasche, Heinr., Bmt., l. Zirgu 25—
Graschin, Mart., Tischl., Ropažu ielā 1—27.
Graschinas, Charlotte, Web., Irla ielā 1-a—3.
Graschkowski, Emilie, Schndrn., bānas 62—9.
Graschulewitz, Marianna, Pokrov ielā 7/9—15.
Grasde, Klahw, Zimmerm., Kr. Ba na 122—1.
A. Grasdin-Scheffler, Fleisch u. Wursthandl., Dzirnavu 52, Tel. 94438.
Grasdin, Mathilde, Hdlrn., Brīvīb ielā 115—2.
— Pet., Kfm., Brīvības 115—2.
Grasdowsky, Longin, Schuhm., m. Palisādu 8—35.
Grase, Lully, Schndrn., Raudas 13
Grasinsch, Mart., Tischl., Ģertr ielā 121—43.
Grasis, Anna, l. Maskavas 172—
— Anna, Tērbatas 20—23.
— Arth., Disp. Dir. d. A.-G. „ vijas Vēstnesis“, Akas 6—6, Tel. 93434.
— Jahn, Schloss., Ģertrūdes 106—
— Osk., Bmt., Sīmaņa 1—1.
A. Grass, Schuhwerk-Fabr., „Ven Kurmanova 10, Tel. 95128.
Grass, Adeline, Ganību d. 15—46
— Alice, Matīsa 80—5.
— Alide, Valdemāra 53—25.
— Andr., Landmess., Marijas ielā 136—12.
— Arth., Dir., Akas 6—6.

— Aug., Bahnarb., Lāčplēša 21—17
— Aug., Holzbr., Strūgu 3—13.
— Aug., Hsb., Kurmanova 10—17.
— Ed., Kfm., Rumpmuižas 52—1.
— Ed., Kfm., Stabu 45—10.
— Ed., Oberbuchh., Hospitaļa ielā 20-d—6.
— Ella, Bmtn., Marijas 70—8.
— Elvire, Bmtn., Ģertrūdes 115—25.
— Jahn, Marijas 26—11.
— Jahn, Kfm., Elizabetes 6—16.
— Joh., Eisendr., Tukuma 7-a—36.
— Jul., Maler, Dzirnavu 133—50.
— Karl, Techn., Hospitaļa 20-d—3.
— Marie, Ģertrūdes 115—25.
— Martha, Brīvības 10/12—9.
— Marz, Dw., Skārņu 18—4.
— Nora, Kunstm., Marijas 57—14.
— Olga, Bmtn., Hospitaļa 20-d—3.
— Rob., Maurer, l. Nometņu 60—6, 7.
— Theod., Buch., švarcmuižas 12—8
Grass-Kusik, Mart., Buchhalt., Daugavpils 49—96.
Grasse, Alfr., Schloss., Talsu 3—1.
— Annette, Wäscheroll.-Inh., Stabu ielā 29—22.
— Chr., Stabu 29—22.
— Gotth., Bmt., Talsu 3—1.
Grassinsch, Hans, l. Maskavas 54—3.
Grassis, Christ., Raudas 13—1.
— Emilie, Lehrn., Kroņu 15—2.
— Ernst, Brieftr., Daugavpils ielā 49—57.
— Ida, Daugavpils 49—97.
— Jak., Landw., Kroņu 15—2.
— Pet., Exp., Daugavpils 49—57.
— Osk., Stud., Sīmaņa 1—1.
— Willy, Blaumaņa 9—19.
Grassmann, Alide, Schndrn., Brīvzemnieka 10—10.
— Boris, Kass., l. Palisādu 23—7.
— Cäcilie, Schndrn., Matīsa 101—48.
— Christ., Fuhrm., Miera 10—6.
— Elisabeth, barmh.-Schw., Ausēkļa ielā 10/12—3.
— Elsa, Kont., Stabu 20—13.
— Gotth., Messer, Krāsotāju 13—11.
— Hans, l. Maskavas 183—7.
— Herm., Stud., Vilandes 3-a—19.
— Irene, Kont., Stabu 20—13.
— Irmgard, Krkpfleg., Bruņinieku 5
— Jahn, Tapez., Kalnciema 62—7.
— Jahn, Weichenst., Rēveles 90—39.
— Karl, Buchb., Rēveles 28—85.
— Karl, Dw., Vitebskas 23—2.
— Karl, Lager-Verw., l. Klijānu ielā 5—12.
— Karl, Oberltn., Bruņinieku 87—18
— Karl, Poliz., Strūgu 3—5.
— Katherine, Kassn., Schreyenbusch, II. Lin. 18—7.
— Konst., Geschäftsf., Baznīcas ielā 17—5.
Grassmann, Lina, Verk., Ģertrūdes ielā 49—13.
— Ludw., Kesselschm., Matīsa ielā 131—23.
— Marie, Bruņinieku 87—18
— Marie, Hdlrn., Vitebskas 23—2.
— Mart., Kass., Vilandes 3-a—19.
— Milda, Strick., Matīsa 73—8.
— Nina, Lehrn., Palisadu 23—7.
— Rud., Stud., Kurmanova 10—25.
— Sigrid, Pulkv. Brieža 6—6.
Grastin, Jahn, Tischl., Ropažu 65—3
Grat, Olga, Valdemāra 61—17.
Gratmann, Arth., Landmess., Blaumaņa ielā 12—9.
Grau, Aug., Bmt., Bērzmuižas 19—13
Graube, Jeannot, Phot., Slokas 72—5
— Mart., Apriķu 4—4.

Grauberg, Alex., Dw., Margrietas ielā 13—8.
— Hugo, Bahnbmt., Dzirnavu 3—17.
— Karl, Kelln., Dzirnavu 102-a—17.
— Olga, Dzirnavu 3—17.
Graubin, Gotthard, Schuhm., Vecpilsētā 3—13.
— Jahn, Kfm., Kalnciema 2-b—39.
— Jek., Komponist u. Mus. Kritik., Dzirnavu 87/89—21.
— Mart., Wächt., Akmeņu 26/28—11
— Olga, Zahnärztin, Dzirnavu ielā 87/89—21. Tel. 95858.
— Willy, Schloss., Schreyenbusch, V. Qu.-Lin. 8—1.
Graubit, Karl, Gärtn., Rumpmuižas ielā 37—23.
Graubitz, Alide, Verk., Palīdzības ielā 12—18.
— Karoline, Hdlrn., l. Zirgu 18—2.
Graubitzgesinde, Dreiliņos. T. 96424.
Graublin, Hugo, Bmt., Pērses 8—7.
Graud, Dahrte, Karlines 7/9—13.
— Erna, Bmtn., Bruņinieku 35—1.
— Fritz., Hsb., Merķeļa 21—6.
— Hans, Verk., Marijas 115—56.
— Paul, Bmt., Bruņinieku 35—1.
— Rob., Bmt., l. Lāču 13—42.
Graudans, Joh., Bmt., Pils lauk. 3—54
Graude, Lucie, l. Kalēju 23—1.
— Wilma, Verk., l. Kalēju 23—1.
Grauden, Emilie, Hdlrn., m. Altonavas ielā 17—12.
— Karl, Schuhm., m. Altonavas ielā 17—12.
Graudin, Adalb., Verk., Palīdzības ielā 12—12.
— Alwine, Merķeļa 6—18.
— Andr., Tischl., l. Maskavas 271—2
— Anna, Trijādības 6/8—1.
— Anna, Schndrn., l. Alūksnes 5—29
— Anna, Strick., Pērnavas 27—18.
— Arn., Schloss., l. Lāču 13—15.
— Arv., Bmt., Lāčplēša 77/81—22.
— Aug., Oberkond., Ģertrūdes ielā 106—16.
— Christ., Schloss., Šampētera 65—1
— Christine, Kass., Brīvības 144—2.
— Eleonore, Bmtn., Kandavas 32.
— Elisabeth, Marijas 68—16.
— Elise, Lehrn., Brīvības 2—15.
— Emilie, Dw., Rēveles 35—33.
— Emilie, Kont., Marijas 68—16.
— Emma, l. Maskavas 271—1.
— Emma, Verk., Ģertrūdes 106—11.
— Erna, Dw., Raņka dambī 8—1.
— Fritz, Gärtn., Bauskas 10/18—3.
— Hermine, Kronvalda b. 10—20.
— Ilona, Lehrn., Brīvības 2—15.
— Jahn, Fuhrm., Laboratorijas 4—3
— Jahn, Fuhrm., Schreyenbusch, II. Lin. 4-a—19.
— Jahn, Kurs., Brieža 76—2.
— Jahn, Schloss., Daugavpils 76—28
— Jahn, Schloss., Lienes 3—14.
— Joh., Brīvības 51—8.
— Jul., Bahnbmt., Ģertrūdes 106—11
— Karl, Schuhm., Rēveles 35—50.
— Karoline, Schndrn., Krustu 2—6.
— Konrad, Töpfer, Artilerijas 71—9
— Krustin, Maler, Lāčplēša ielā 77/81—22.
— Martha, Schndrn., Marijas ielā 104—40.
— Otto, Bahnarb., Ģertrūdes ielā 106—11.
— Osk., Stud., l. Lāču 13—15.
— Paul, Feldsch., Ģertrūdes 35—8.
— Reinh., Schuhm., Hapsalas ielā 9/11—10.

— Rob., Eisendr., V. Jelgavas ielā 21/25—12.
— Rosalie, Landw., Kandavas 32.
— Rich., Schloss., Pionieru 9—48.
— Susanne, Katoļu 58—107.
— Trina, Matīsa 17—26.
— Valeska, Lehrn., Brīvības 2—15.
— Viktoria, Schriftf., Akas 2—6.
— Willy, Brigad., Augustes 21—42.

Gebrüder Grauding
Manufakturwaren
Inh. Joh. u. Alfred Grauding
Scheunenstrasse 17.

Gebr., Grauding, H. II., Manufakturwaren-Hdlg., Inh.: Joh. u. Alfr. Grauding, Šķūņu 17.
Grauding, Alfr., Kfm., m. Kalēju ielā 24—4.
— Christ., Bruņinieku 20—36.
— Erica, Kont., Ausekļa 20—4.
— Joh., Kfm., Ausekļa 20—4.
— Joh., Prokurant, Dzirnavu 104—4
— Katharina, Kass., Palasta 3—8.
— Lilly, Koresp., Palasta 3—8.
— Natalie, Palasta 3—8.
P. Graudinsch, Kartonnagen-Werkst., Ģertrūdes 35, Tel. 97867.
Graudinsch, Adolf, Chefs-Geh. d. Postamts, Aspazijas bulv. 15—19.
— Alb., Bauunt., Vesera 4-a—6.
— Andr., Bauarb., Brīvības 180—10.
— Ernst, Heiz., Tilta 8—37.
— Ernst, Buchh., Zvaigžņu 30—27.
— Andr., Fuhrm., Zvaigžņu 21—42.
— Ewald, Wächt., Tērbatas 6/8—69.
— Herm., Geschäftsf., Vēja 11—16.
— J., Notar, Vaļņu 3/5, T. 23577/91877.
— Jahn, Jachtkluba 6.
— Jahn, Gärtn., Maskavas 271.
— Jahn, Lehr' l. Pils 13/15—16.
— Jahn, ver. Rechtsanw., Kr. Barona ielā 3—8, Tel. 93413.
— Joh., Bmt., Brīvības 71/73—2.
— Joh., Bmt., Trijādības 18/20—4.
— Joh., Fuhrm., Vidzemes šos. 62—8
— Joh., Offiz., Marijas 70—59.
— Jos., Dw., Dārtas 50—33.
—Jul., Milit.-Bmt., Dzirnavu 1—12.
— Karl, Bmt., Cēsu 41—9.
— Leopold, Kondukt., Vēja 19—6,
— Mart., Dw., Marijas 138—2.
— Mich., Tischl., Matīsa 80—13.
— Paul, Kurs., Ausekļa 6-a—17.
— Paul, Schloss., Bruņinieku 93—5.
— Pet., Buchh., Matīsa 74—37.
— Pet., Portier, l. Pils 13/15—16.
— Rob., Buchh., Popova 3-a—76.
— Theod., Bmt., Šķūņu 17—2.
— Waldis, Stud., Stabu 2—9.
— Willy, Stud., Stabu 46/48—3.
Graudowsky, Hans, Bahnbmt., Mārupes ielā 3-a—9.
— Joh., Schloss., Pērnavas 29—55.
Grauds, Helene, barmh-Schw., Marijas ielā 50—38.
— Jahn, Aufs., Paltmales 1.
— Karl, Zimmerm., Kuģu 22—7.
— Karl, Zimmerm., Vec-Auces 7—2.
— Leonida, Pleskodales 13—1.
— Minna, l. Lāču 13—42.
— Robert, Bmt., l. Lāču 13—42.
Grauds-Grauduz, Schannis, Lehr., Matīsa 27—7,
Graudul, Alide, Stud., Lāčplēša 50—8
— Helene, Schndrn., l. Lāču 9—66,

Graudum, Nik., Stud., Pulkv. Brieža ielā 7—13-b.
— Otto, Stud., Pulkv. Brieža 7—13-b
— Paul, Stud., Gogoļa 13/17—38.
— Wern., Bmt., Pulkv. Brieža ielā 7—13-b.
Osk. Grauen, H. III. Hüte u. Pelzw., Šķūņu 11, Tel. 22336/96046.
Grauen, Osk., Inh. d. F-ma Osk. Grauen, Jaunielā 19—3.
Fritz Grauer, G. V., Mech.-Werkst., m. Monetu 9.
Ing.-Büro Karl Grauer, H. III., Maschinenagentur, Spezialität: Textilmaschinen, Generalvertreter: Gemeinschaft Deutscher Textilmaschinenfabriken „Unionmatex", Inh.: Ing. Karl Grauer, Geschäftsf.: Rich. Breitenstein, l. Zirgu 24/26, T. 23152/926950. Tel.-Adr.: „Maschinengrauer". Postfach: 171.
Grauer, Aug., Geschäftsf., Ormaņu ielā 20—5.
Grauer, Eugenie, Bmtn., Stabu ielā 46/48—35.
— Fritz, Mech., Ormaņu 20—6.
— Karl, Ing., Inh. d. F-ma Karl Grauer Ing.-Büro, Hamburgas 6, eig. Villa, Tel. 96595.
— Karl, Talsu 14—10.
— Karl, Poliz., Lāčplēša 123—66.
Grauetsch, Paul, Kfm., Lienes 22—1.
Graumann, Alex., Kont., Balastdambī 44—2.
— Alex., Bmt., l. Lāču 11—7.
— Alfr., Bäcker, Ģertrūdes 129—28.
— Aug., Dw., l. Maskavas 64—7.
— Gert, Kont., Pulkv. Brieža 7—53.
— Jahn, Kfm., l. Maskavas 42—36.
— Jak., Schuhm., Ģertrūdes 129—28
— Juris, Hdlr., Aizupes 19—2.
— Joh., Kfm., Elizabetes 4—4. Tel. 23702/95702.
— Kathe, Elizabetes 4—11.
Graupner, Arv., Zollkl., Gregora 6—1
— Karl., Kriegsunters.-Richt., Brīvības ielā 97—7-a.
— R., G., Geschäftsf. d. F-ma Jens Jörgensen & Co., Valdemāra ielā 23—20, Tel. 95883.
Graus, Isabella, Schndrn., Lāčplēša ielā 113—6.
Grausa, Jahn, Drog., Avotu 62—59.
Grausche, Hugo, Bmt., Ganību 15—53
Grauschlies, Theod., Bäcker, Slokas ielā 10-b—8.
Grausdinsch, Joh., Schndr., Stabu ielā 72—22.
— Pet., Holzbr., Stabu 72—22.
Grause, Alex., Ag., Lāčplēša 29—18.
— Andr., Bmt., Tēriņu 11—2.
— Anna, Zahnärstin, Bruņinieku ielā 73-b.
— Bernh., Labor., J. Allunana 6—19
— Christ., Tischl., Stabu 116—4.
— Ed., Ag., Bruņinieku 40—10.
— Ed., Bmt., Skolas 25—26.
— Elisabeth, Kont., Valdemāra ielā 61—6.
— Emilie, Stabu 87—34.
— Erna, Stud., Matīsa 74—20.
— Irene, Rēveles 92—15.
— Irma, l. Smilšu 18—4.
— Jahn, Aufs., Zentralgefängnis, 1—50.
— Jahn, Elektromont., Marijas ielā 45—19.
— Jak., Bmt., Bruņinieku 54/56—18.
— Jul., Schuhm., Avotu 62—59.
— Karl, Stud., Kr. Barona 140—3.
— Marie, Schndrn., Ventspils ielā 19-a—8.
— Paul, Goldschm., Stabu 87—34.
Grausis, Pet., Kronvalda bulv. 10—17
Grausit, Osk., Schloss., Ģertrūdes ielā 86—23.
Grausper, Elmar, Kfm., Valdemāra ielā 23—20.
Grauss, Heinr., Kfm., Tērbatas 18—6
Grautin, Christ., Abavas 19—11.
Grave, Friedr., Pastor u. Lehr., Karlīnes 1-b—4.
Gravelson, Marie, Wirtsch., Alberta ielā 9—10.
Graves, Marie, Direktr., Balastdambī 12—1.
Grawa, Anna, Matīsa 17—7.
— Emilie, Grotes 6—4.
— Gust., Maler, Matīsa 17—7.
— Hugo, Gärtn., Matīsa 17—7.
Grawe, Alida, Wärt., Raiņa b. 6—7.
— Arv., Lehrl., Ģertrūdes 98—34.
— Ed., Poliz., l. Lāču 8—26.
— Friedr., Stud., Karlīnes 1-b—4.
Grawel, Ant., Maur., Sadovņikova ielā 17—21.
— Mich., Bahnbmt., Sadovņikova ielā 21—7.
— Rud., Verk., Ropažu 9-a—21.
— Wold., Stud., Hanzas 4—6.
Grawelowsky, Ernst, Chauf., l. Nometņu 21—8.
Grawelsin, Anna, Maschschr., Ģertrūdes ielā 113—12.
— Joh., Meist., Pērnavas 31—3.
— Lucie, Lehrn., Pērnavas 31—3.
— Nadine, Kont., Pērnavas 31—3.
— Pet., Bmt., Ģertrūdes 113—12.
— Pet., Masch., Tēraudlietuves 11—1
Grawelsohn, Arn., Agent, m. Maskavas ielā 20—1.
— Charlotte, Kfm., Vidzemes šos. 34—1.
— Joh., Hsb., Vidzemes šos. 34—1.
Grawelson, Hugo, Zeichn., Tēraudfabrikas ielā 11—1.
— Mathilde, l. Lāču 9—27.
— Pet., Sort., Tērbatas 89—1.
Grawer, Andr., Friedensricht., Ģertrūdes ielā 84—1.
— Emilie, Schndrn., Lāčplēša 53—26
— Milda, Bmtn., Ģertrūdes 84—2.
— Nik., Stud., Ģertrūdes 84—2.
— Vict., Ag., Ģertrūdes 84—4.
— Xenia, Stud., Ģertrūdes 84—1.
Grawin, Pet., Schreyenbusch, III. Querlin. 16—16.
Grawinsch, Alex., Graveur, Brīvības ielā 152—31.
Grawis, Karl, Stud., Vaļņu 24—8.
Grawit, Adolf, Stud., Dzirnavu 109—1
— Ed., Buchh., Ganību dambī 9.
— Selma, Schndrn., Kr. Barona ielā 81—23.
Greanin, Leonard, Schausp., Antonijas ielā 14-a—6.
Grebe, Alfr., Mitinh. d. Fa. Rud. Zech Baložu 31, i. eig. Hause.
— Irma, Elizabetes 91/93—11.
— Johanna, Baložu 21—3.
— John, Schuhm., Vidus 5—13.
— Rob., Fris., Ludzas 56—4.
Grebesch, Stanisl., Stud., Ģertrūdes ielā 73—2.
— Wlad., Mont., Jelgavas šos. 28—8
Grebeschok, Mich., Kfm., Kalnciema ielā 32-a—7.
Grebet, Marie, Popova 3-a—48.
Grebin, Bertha, Elizabetes 7—
— Emma, Kont., Elizabetes 7—
— Leonie, Elizabetes 7—12.
Auguste Greble, H. III., Baumat. Dünaufer, Tel. 94588.
Greble, Adolf, Stud., Dzirnavu 8
— Auguste, Inh. d. Fa. S. Greb Dzirnavu 84—55, Tel. 93590.
— Heinr., Kfm., Dzirnavu 84—
— Jahn, Stud., Dzirnavu 84—55
Grebs, Arn., Dir., Elizabetes 9-
— Ewald, Ing., Elizabetes 9-a—
M. Grebsde, Tanz-Kurse- Grēci ielā 24, Tel. 21286.
Grebsde, Herb., Fleisch., l. Buļļ ielā 12-c—1.
— Jahn, Kont., Ērgļu 3-a—31.
— Jak., Schuhm., m. Kalnu 2—
— Margarethe, Hdlrn., l. Mask ielā 173—16.
— Moritz, Tanzlehr., Krūzmuiž ielā 2, Tel. 97570.
— Paul, Schmied, Duntes 5—1.
— Wilh., Schuhm., m. Kalnu 2—
Grebsole, Alex., l. Kalnu 13—69
Grebstel, Adolf, Stud., Dzirnavu ielā 82—22.
— Alice, Dzirnavu 82—22.
Grecker, Alex., Kont., Dzirnavu 3
— Alex., Verk., Dzirnavu 3—13
Grede, Jak., Kurier, Brīvības bu Apgab. tiesā 9.
Gredow, Theod., Valguma 15/1
Gredsen, Alfr., Offiz., Bruņiniek ielā 71—6.
— Jahn, Stud., Matīsa 9—4-a.
— Lilly, Stud., Matīsa 65—10.
— Minna, Augustines 12—41.
— Pet., Stud., Matīsa 9—4-a.
— Rich., Brandmstr., Matīsa 9—
Green, Elsa, Tax., Adolfa 19—2
— Ernst, Techn., Kr. Barona 10
— Karl, Bmt., Bruņinieku 12—3
Greer, W., H., Kapt., Eksporta 3 Tel. 91438.
— William, Kfm., Eksporta 4—
Greese, Adolf, Web., Ormaņu 36
— Andr., Schndr., Marijas 80—
— Antonie, Ormaņu 36—5.
— Aug., Eisendr., Talsu 9—101
— Aug., Kfm., Lāčplēša 50—10
—Emilie, Marijas 80—11.
— Grete, Vārnu 4—14.
— Jahn, Bmt., Marijas 104—62.
— Lilly, Schriftf., Karlīnes 15—
— Ludwig, Milit.-Bmt., Matīsa ielā 20—18.
— Rob., Buchh., Karlīnes 15—1
— Willy, Bmt., Stabu 115/117—
Greesis, Fritz, Kondukt., Ģertrūd ielā 113—52.
Greesul, Ignatz, Mech., Marijas ielā 63—25.
Greeten, Christ., Schndr., Pokro ielā 22—9.
— Joh., Kass., Daugavpils 49—
— Joh., Schndr., Ģertrūdes 37—
— Katherine, Kurs., Lienes 1—
Greetin, Alvine, Stud., Viļānu 1—
— Arved., Schloss., Koku 7—14.
— Elsa, Stud., Viļānu 1—14.
— Jahn, Arb.-Hsb., Ludzas 73—
— Mart., Hsb., Viļānu 1—14.
Greewin, Aug., Fris., Valguma ielā 19/21—4.
— Jahn, Schloss., Valguma 19/2

Gregor, Ernst, Expr., Dzirnavu ielā 153—16.
— Karoline, šarlotes 48—3.
— Pet., Buchb., Tērbatas 20—28.
Grehbe, Ernst, Schuhm., Ģertrūdes ielā 75—2.
— Karl, Seem., Ģertrūdes 75—2.
Grehbis, Jahn, Elektromont., Jelgavas ielā 79.
— Pet., Kondukt., Kr. Barona ielā 114—49.
— Pet., Tischl., Priežu 12—4.
Grehde, Karoline, Brīvības 94—56.
Grehn, Ed., Aufschl., Viļānu 14—22.
— Ernst, Mont., Kr. Barona 108—31
— Joh., Poliz., Marijas 113—50.
— Karl, Aufschl., Viļānu 14—22.
Grehwe, Al-dra, Merķeļa 6—11.
— Alex., Buchh., Merķeļa 6—11.
— Arv., Seem., m. Smilšu 11—1.
— Erna, Kont., Pulkv. Brieža ielā 3—8.
— Jak., Wächt., Duntes 48—4.
— Mich., Seem., Oskara 1—21.
— Pet., Agent, Trijādības 22—2-3,
Grehwin, Lina, Lauteres 5—6.
— Marie, Buchh., Skolas 25—41.
— Mathilde, l. Lāču 26—1.
— Waldis, Bankdir., Pulkv. Brieža ielā 7—2.
Grehwinsch, Ernst, Stud., Matīsa ielā 88—3.
— Kaspar, Kfm., Antonijas 13,
Grehwis, Christine, Hdlrn., Matīsa ielā 57—44.
Greier, Willis, Fuhrm., Bruņinieku ielā 123—2.
Greif, Pet., Tischl., Abavas 12—2.
Greifan, Christine, Dw., Rēveles ielā 90—5.
— Emilie, Schndrn., Rēveles 90—32.
— Emma, Rēveles 90—5,
Greif-Getlin, Pet., Tischl., Vec-Saules ielā 1—1.
Greijew, Emilie, Geschäftsinh., Ķemerejas 3—12.
Greil, Emilie, Hausb., Rīkstes 7.
— Ludw., Dw., Mūkusalas 27—1.
Greilis, Jahn, Kfm., m. Pils 17—3.
Greim, Alex., Kont., Stabu 8—11.
— Joh., Oberserg., Schreyenbusch, VIII. Querlin. 5-a—6.
Greinemann, Mordoch, l. Maskavas ielā 43—37.
Greiner, Alex., Glasdekor., Julija ielā 2—15.
— Alexei, Kont., Julija 2—2.
— Alex., Korresp., Elizabetes 2—7.
— Marie, Schndrn., l. Palisadu ielā 23—25.
Greinert, Hedwig, barmh.-Schw., Miera 3—1-a.
Greinomann, Jankel, Fleisch., Marijas ielā 5—16.
Greipan, Karoline, Merķeļa 12—20.
Greiper, Irma, Lehrn., Blaumaņa ielā 13—11.
Greis, Abram, Hsb. u. Kfm., Ganību dambī 11—1.
— Pet., Stud., Kr. Barona 37—1.
Greisbard, J., Ing., Skolas 22.
— Jos., Ing., Kr. Barona 24/26—15.
Greischus, Alex., Eisendr., Laboratorijas ielā 18—13.
Greisin, Minna, Hsb., Katoļu 3—9.
Greisis, Waldis, Matīsa 47—12.
Greisit, Else, Schndrn., Schreyenbusch, II. Lin. 9—4.
Greisite, Eugenie, Hdlrn., Vilku 9—3
Greitschus, Marie, Kr. Barona 97—30

Greker, Antonie, Kass., l. Smilšu ielā 9—9.
Grekis, Martha, Bmtn., Stabu ielā 49-a—27.
Grekow, Wold., Chauff., Kūdras ielā 14—2.
Sam. Grekpetz, Eisenhandl., Tērbatas ielā 19, Tel. 93533.
Grekpetz, Benj., Ģertrūdes 30—1.
— Bertha, Schndrn., Bruņinieku ielā 75-b—31.
— Chaja, Rēveles 61—38.
— Itta, Ģertrūdes 56—11.
— Jank., Schndr., Lāčplēša 123—56.
— Lea, Schndrn., Bruņinieku ielā 75-b—31.
— Lihba, Stabu 90—33.
— Raele, Bruņinieku 75-b—31.
— Rebekka, Schndrn., Bruņinieku ielā 75-b—31.
— Riwa, Verk., Lāčplēša 123—56.
— Sam., Lāčplēša 123—56.
— Sim., Zunahtm., Lāčplēša 123—56
— Sora, Verk., Lāčplēša 123—56.
Grekpez, Markus, Schndr., m. Smilšu ielā 12—9.
— Sam., Kfm., m. Smilšu 12—9.
Grell, Wilh., Bmt., Valdemāra ielā 77—1-c.
Grellmann, Alfr., Marijas 10-b—3.
— Natalie, Marijas 10-b—3.
Gremeika, Stephanie, Schndrn., Avotu ielā 65—12.
J. F. Grempler, H. IV., Stahlwhdlg., Inh.: Jul. Grempler, l. Kalēju ielā 28.

R. Grempler & Co.
Spedition :·: Zollklarierung
Riga, gr. Küterstrasse 8. Tel. 23499/95479

R. Grempler & Co., H. III., Spedition u. Zollkl., Inh.: Reinh. Grempler u. Nik. Krassmann, Miesnieku ielā 8, Tel. 23499/95479.
Grempler, Edg., Buchh., Kr. Barona ielā 76—29.
— Jul., Inh. d. F-ma J. F. Grempler, Kalēju 62—10.
— Reinh., Inh. d. F-ma R. Grempler & Co., Lāčplēša 42—16.
Gremsde, Joh., Bmt., Ģertrūdes 56—6
Grenberg, Elma, Wirtsch., Jāņa 6—1.
Grenberg, Emar, Schndr., Strēlnieku ielā 13—1.
— Emil, Buchh., Jāņa 6—1.
Grende, Emilie, Artilerijas 62—9.
— Helene, Plätt., Laboratorijas ielā 25—24.
— Nelda, Hospitaļa 39—40.
Grendse, Karl, Böttch., Sesavas 4—1.
— Pet., Böttch., Sesavas 4—1.
Grenewitsch, Elfriede, Kont., Tempļa ielā 3—5.
Grenewitz, Christ., Schrifts., Slokas ielā 20-a—2.
— Marie, Masseuse, Valdemāra ielā 23—22.
— Renate, Masseuse, Slokas 20-a—2
Grengis, Pet., Poliz., Daugavgrīvas ielā 1—9.
Grennewitz, Georg, Pianist, Valdemāra ielā 23—22.
— Pauline, Kont., Valdemāra 23—22

Grenninsch, Adolf, Feldsch., Samarinu ielā 3—40.
Grentschewitz, Lina, Pokrova 10—12
Grentzewitz, Milda, Verk., Rēveles ielā 41/43—38.
Grenzewitsch, Joh., Kondit., Krāsotāju ielā 28—33.
— Lina, Pokrova 10—12.
Grenzion, Alvine, Exped., Brīvības ielā 132—5.
— Elisabeth, Schrifts., Kr. Barona ielā 129—84.
Paul Grepp, G. V., Spezialfabr. f. Zentralheiz.-Anlagen aller Systeme u. Kanalisationsanlag. Kont.: Ģertrūdes 23, T. 92743. Fabrik: Akas 9.
Grepp, Friedr., Goldschm., Valdemāra ielā 69-a—20.
— Karl- Tischl., Valdemāra 69-a—20
— Olga, Kont., Valdemāra 69-a—20.
— Paul, Inh. d. F-ma P. Grepp, Skolas 25—13.
Greser, Katharina, Rēveles 3—8.
Gresnow, Köchin, l. Maskavas 112—3
Gressloff, Edg., Kfm., Valdemāra ielā 8—17.
Grest, Lina, Lāčplēša 62/66—3.
Greste, Adolf, Buchh., Pulkv, Brieža ielā 13—12.
Gretter, Marie, Stabu 49-a—15.
Grety, John, Kfm., Raiņa bulv. 31—6
Gretzow, Alexei, Maler, l, Maskavas ielā 261—8.
Grewald, Katharina, Wäsch., m. Maskavas ielā 7—2.
Grewe, Anna, Putzm., Baznīcas 32—4
Grewin, Adolf, Mützm., Lapu 19—7.
— Herm., Schiffer, l. Jaunielā 20—4
— Marie, Schndrn., Lapu 19—7.
Grewina, Lisette, Dw., Akmeņu ielā 14/16—38.
Grewingk, Marie, Mus.-Lehrn., l. Pils ielā 9—9.
Grewis, Ed., Wächt., Meža 4-a—28.
Grey, Alex., Rechtsanw., Skolas ielā 17—1.
Gribas, Anna, Gaujas 1—1.
Gribatz, Wladisl., Verk., Valdemāra ielā 52—18.
Gribers, Heinr., Kont., Gregora ielā 10-a—1.
M. B. Gribeschok, Uhren u. Uhrenfournituren, Inh.: Mich. Gribeschok, m. Ķēniņu 14. Tel. 20069.
M. u. J. Gribeschok, H. IV., Manufaktur, Inh.: Max u. Isaak Gribeschock, Kaļķu 36.
Gribeschok, Benedikt, Kfm., Brīvības ielā 40—12.
— Haja, Sarah, Zahnärztin, Elizabetes ielā 35—1, Tel. 91467.
Gribeschock, Isaak, Inh. d. F-ma M. u. J. Gribeschock, Valdemāra ielā 57/59—24.
Gribeschok, Lasar, Zahnarst, Elizabetes ielā 35—1. Tel. 91467.
Gribeschock, Max, Inh. d. F-ma M. u. J. Gribeschock, Valdemāra ielā 57/59—24.
Gribeschok, Mich., Boris, Inh. d. Fa. M. B. Gribeschok, Kalnciema ielā 32—7.
Gribis, Julianne, Avotu 47—2.
Gribko, Vict., Wächt., Krasta stac. 16—7.
Gribner, Emil, Lehr., Vilandes 7—38.
— Jos., Uhrm., Vilandes 7—38.
Gribnik, Chaim, Verk., Marijas 43—3

Gribnow, Ilisifor, Schuhm., Ludzas ielā 14—9.
Gribow, Abram, Mech., Brīvības ielā 54/56—8.
— Dav., Avotu 30—31.
— Israel, Kfm., Sadovņikova 17—12
— Mowscha, Aufs., Avotu 23-b—43.
— Naftali, Mus., Avotu 30—31.
— Scholem, Fleisch., Lāčplēša ielā 68—18.
Gribowsky, Alma, Schriftschleif., Matīsa 80—48.
— Anna, Verk., m. Altonavas 5—9.
— Marie, Lehrn., Hospitaļa 20-a—10
— Raph., Schuhm., m. Altonavas ielā 5—9.
— Willy, Fris., Matīsa 80—48.
Gribul, Anna, m. Palisadu 6—6.
— Fritz, Fuhrm., Cēsu 37—9.
— Joh., Eisendr., Stabu 58—5.
— Joh., Poliz., Volguntes 15—3.
— Karl, Schuhm., l. Kuldīgas 10—9.
— Milda, Heb., Cēsu 37—6.
— Rud., Kondukt., Cēsu 35—3.
Gribuschka, Ant., Kutsch., Merķeļa ielā 4—2.
Gribust, Adam, Tischl., Valdemāra ielā 79—6.
Grickmann, Aug., Kfm., Avotu 13—27
— Erica, Aelt. Schw., Bruņinieku 5.
— Fritz, Maler, Avotu 13—27.
Gridukow, Nik., Techn., Kuģu 14—3.
Grieg, Nik., Bmt., Ives 3—6.
Griege, Else, Fris., Marijas 31—24.
Grieger, Otto, Fuhrm., J. Allunana ielā 1—12.
Grieker Arth., Sanit., Pērnavas 19—4
— Livia, Stud., Rēveles 38—23.
Grigaitis, Alina, Aelt.-Schw., Bruņinieku ielā 5.
— Ant., Fuhrm., Rēveles 56—3.
— Dom., Lehrl., Polockas 7—4.
— Jahn, Fuhrm., Pokrova 10—24.
— Wikenty, Fuhrm., Rēveles 56—3.
Grigal, Jahn, Bmt., Bruņinieku 14—2
— Mart., Chauff., Bruņinieku 64—4
— Pet., Chauff., Dzirnavu 103—16.
Grigalka, Auguste, Schndrn., Hospitaļa ielā 3—45.
— Lydia, Verk., Hospitaļa 3—45.
Grigalowsky, Joh., Kfm., Marijas ielā 60—5.
— Amalie, Schndrn., Rēveles 91—36
Grigalunas, Wirtsch., Bruņinieku ielā 115—128.
— Dom., Fuhrm., l. Palisadu 21—1.
— Ignaz, Schuhm., Katoļu 10—15.
Grigan, Alfons, Mont., Valdemāra ielā 60—3.
— Joh., Buchb., Laboratorijas 9—20.
— Rob., Gaujas 9—7.
Grigarjefi, Alexei, Glasbl., Viļņas ielā 18—2.
Grigarowitsch, Mart., Raiņa b. 21—4.
— Martha, Kosm., Raiņa b. 21—4.
— Nik., Stud., Raiņa bulv. 21—4.
Grigas, Ant., Marijas 132—99.
— Stanisl., Fuhrm., Sadovņikova ielā 39—59.
Grigel, Antonie, Dw., Skolas 2—2.
Griger, Elisabeth, Verk., Kārļa 15—3.
Grigin, Stanisl., Tulas 8—13.
Grigjan, Jos., Wächt., Ganību dambī 14—12.
Griglautzki, Jur., Drechsl., Tēriņu ielā 13—1.
Griglawsky, Jahn, Gärtn., Udensvadu ielā 1—5.
Grigolunas, Helene, Wäsch., m. Smilšu ielā 11—5-6-7.

Grigonschu, Nikoline, Hsb., J. Allunana 3—4.
Grigor, Arth., Bmt., Tērbatas 88—54
— Aug., Priester, Hsb., Kārlines ielā 7/9—3.
— Karl, Hsb., Marijas 89—5.
— Karl, Revid., Kr. Barona 47—5.
— Reinh., Tērbatas 88—54.
— Rob., Tisch., Matīsa 52-57.
Grigorijew, Nik., Brieftr., Vitebskas ielā 29—5.
— Timofei, Wächt., Vitebskas 29—5
Grigoritsch, Joh., Tischl., Ropažu ielā 5—3.
Grigorius, Anna, Cēsu 2—64.
Grigorjew, Abram, Būru 9—33.
— Al-dra, Hsb., l. Maskavas 115—8.
— Alex., Staatskontr., Ģertrūdes ielā 56—25.
— Alexei, Musik., Katoļu 58—53.
— Anfim, Bäcker, l. Maskavas ielā 45—15.
— Dav., Weber, l. Maskavas ielā 251-a—6.
— Dimitri, Wissenschaftl., Blaumaņa ielā 8—4.
— Epistimia, Hsb., l. Maskavas ielā 115—2.
— Florenty, Dw., Matīsa 65—11.
— Gawril, Kfm., l. Maskavas 105—8
— Iwan, m. Kuldīgas 5—1.
— Joh., Schuhm., l. Maskavas 164—7
— Joh., Tischl., Hermaņa 9—3.
— Klementy, Holzbr., l. Maskavas ielā 115—5.
— Klement., Landw., Ziemeļa 23—3.
— Marie, Artilerijas 44—62.
— Markel, Landw., Katoļu 28—26.
— Mich., Maler, l. Maskavas 147—8.
— Nik., Hsb., Dünamünde, Viesnicas ielā 30.
— Ossip, Bmt., Vitebskas 6—3.
— Sebast., Zollbmt., Marijas 46—23.
— Selma, Augļu 2—17.
— Theod., Kont., Pulkv. Brieža ielā 7—25.
— Theodora, Schndrn., Vitebskas ielā 18—4.
— Wass., Kfm., Vitebskas 10—1.
— Wass., Tischl., Ludzas 52—15.
Grigorjewa, Agathe, Kont., Lāčplēša ielā 26—28.
— Al-dra, Nonne, Kr. Barona 126 (Sv. Trijādības klosterī).
— Al-dra, Wärt., Stabu 19—1.
— Elisabeth, Klīveru 1—14.
— Jewdokie, Dw., Pļavas 2—30.
— Klavdia, Kurs., Akmeņu 15—44.
— Olga, Ģertrūdes 89—31.
— Olga, Matīsa 8—8.
— Sinaida, Kont., m. Kuldīgas 5—1.
— Theodora, Wächt., Holstumuižas 1/2—1.
— Wera, Lehrn., Matīsa 8—8.
Grigorow, Sergei, Lāčplēša 18—21.
Anna Grigorowa, G. V., Waschanst., Lāčplēša 18.
Grigorowa, Anna, Waschanst.-Inh., Lāčplēša 18—21.
Grigorowitsch, Bertulis, Portier, Pils lauk. 2—1.
— Wladisl., Masch., Pionieru 2—28.
Grigorowitz, Kas., Fuhrm., Rēznas ielā 14/16—5.
Grigortschik, Grete, Rūjienas 5—4.
— Jahn, Glasbl., Dünamünde, Daugavgrīvas 36—19.
— Warwara, Hdlrn., Meža 4—2.
Grigory, Jerm., Schuhm., l. Palisadu ielā 33—5.
— Pet., Friedensricht., Marijas ielā 26—23.
— Alwine, Lehrl., Akmeņu 15—1
Grigul, Alwine, Eksporta 17-c—5.
— Aug., Schuhm., Rumpmuižas ielā 13—23.
— Joh., Stat.-Chefs-Geh., Krasta stac. 17-c—5.
— Karl, Tvaika 90—61.
— Karl, Bmt., Laboratorijas 6—1
— Marie, Eksporta 17-c—5.
— Rud., Schiffer., Zvaigžņu 2—72.
Grigutsch, Eva, l. Zirgu 25—9.
— Lotte, Schndrn., Avotu 61—18.
Grihn, sieh auch Grin u. Grün.
Grihn, Alwine, Zahnärztin, Ģertrū ielā 23—7.
— Joh., Journ., Ģertrūdes 23—7.
Grihnis, Elisabeth, Karlīnes 12—
— Romuald, Fris., Karlīnes 12—1
Grihnhof, Percy, Verk., Vārnu 6— ielā 50—13.
Grihnup, Osk., Buchh., l. Maskavas ielā 50—13.
Grihsle, Edith, Schndrn., Vārnu 4—
— Karl, Bmt., Brīvības 103—19.
— Karl, Tischl., Anniņmuižas 10—
— Karoline, Wirtin, Ģertrūdes ielā 99—39.
— Osk., Töpfer, Avotu 57—20.
— Mart., Tischl., Kr. Barona 108—
Grihslej, Arved, Tischl., Schreyenbusch, I. Lin. 17-a—5.
— Karl, Tischl., Schreyenbusch, I. Lin. 17-a—5.
Grihslin, Aug., Hausb., Lienes 3—1
Grihslis, Adele, Schndrn., Krāsotā ielā 13—38.
— Aug. v. Jelgavas 13—3.
— Aug., Schuhm., Puškina 16—3.
— Emilie, Wirtsch., Stabu 46/48—
— Joh., Chauff., Katrīnas 10—2.
— Joh., Hsb., Rumpmuižas 65.
— Joh., Schndr., Artilerijas 21—1
— Jul., Kfm., Dünamünde,
— Karl, Bmt., Brīvības 103—19.
— Mart., Dw., Lāčplēša 13—13.
— Minna, Dw., Trijādības 18/20—
— Minna, Schndrn., Brīvības 168—
— Pet., Schuhm., Krāsotāju 21—14
— Rud., Instrukt., Kr. Barona ielā 108—25.
— Wilis, Trijādības 18/20—20.
Grihslit, Jula, Pērnavas 29—79.
Grihslite Selma, Tērbatas 82—4.
Grihslits, Jek., Schndr., l. Palisādu ielā 25—16.
Grihwa, Jahn, Buchh., Avotu 4—30
— Margarethe, Lehrn., Avotu 4—
Grihwe, Alex., Kelln., Brīvības ielā 186—15.
— Ant., Schloss., Brīvības 186—15
— Ella, Strick., Brīvības 186—15.
— Fritz, Verk., Tērbatas 40—1.
— Marie, Brīvības 186—15.
Grihwen, Karl, Drechsl., Atgāzenes ielā 1—4.
K. Grihwin, Fleischniederlage, Pa ielā 7, Tel. 21378-97978.
Grihwin, Ant., m. Biskapa 1—4.
— Aug., Karlīnes 38—6.
— Aug., Kfm., m. Biskapa 1—4.
— Ed., Maurer, Lāčplēša 28/30—9.
— Emilie, Zollbmtn., Antonijas ielā 14-a—20.
— Jahn, l. Biskapa 1—18.
— Jahn, Schuhm., Lāčplēša 28/30—
— Karl, Disp. Dir. d. „Latv. Linu Centrale“, Skolas 25—37.
— Karl, Kfm., Stabu 55—7.

— Karl, Maurer, Krāsotāju 11—13.
— Moses, Kfm., Dzirnavu 84—53.
— Motel, Kfm., l. Maskavas 59—7.
— Selma, Schuhm., Lāčplēša ielā 28/30—9.
Grihwinsch, Ed., Tvaika 90—7.
— Max, Chauff., Laboratorijas 3—6.
— Theod., Phot., Lāčplēša 63—2.
Grikauski, Jak., Landmess., Rumpmuižas 8—16.
Grike Alex., Drucker, Dzelzsceļa ielā 16—5.
— Anna, Krāsotāju 23—25.
— Elfriede, Marijas 131—9.
— Emilie, Buchh., Gregora 10-a—3.
— Gust., Masch., Marijas 131—9.
— Jahn, Kondit., Ģertrūdes 115—47.
— Lydia, Kass., Kuģu 22—3.
— Nina, Lehrl., Kuģu 22—3.
— Osw., Kommis, l. Kandavas 68—1
— Schanis, Tischl., Lienes 25—42.
— Valentine, Kuģu 22—3.
Grikewitsch, Veronika, Miera 21—9.
Grikewitz, Alwine, Matīsa 86-a—55.
Arv. Grikis, G. V., Fruchtw.- u. Likörextr.-Anstalt, Ērgļu 2-b, Avotu ielā 75, Tel. 98870.
Jahnis Grikis, G. V., Schmiede, Daugavgrīvas 41.
K. Grikis, Uhrenhandl., Kr. Barona ielā 13/15, Tel. 98865.
Grikis, Amalie, Schndrn., Rēveles ielā 83—1.
— Anna, Hsb., Sējas 29—1.
— Austra, Kont., Elizabetes 9-a—12.
— Christine, Dārtas 20—21.
— Christine, Hsb., Rumpmuižas ielā 59—1.
— Ed., Ltn., Dārtas 20—21.
— Fritz, Kass., Matīsa 17—28.
— Fritz, Kanzl.-Chef, Vaļņu 12—7.
— Hans, Fuhrm., Valmieras 22—11.
— Jahn, Laboratorijas 8—1.
— Jahn, Buchh., Jelgavas 18—26.
— Jahn, Landw., Brieža 77—1.
— Jahn, Schmied, Daugavgrīvas ielā 37/43—4.
— Jahn, Schmied, Slokas 68.
— Jahn, Subassist., Dārtas 20—21.
— Julie, Hdlrn., Ausekļa 6-a—11.
— Karl, Brīvības 194—6.
— Karl, Chauff., Pērnavas 20—1.
— Karl, Elektrotechn., Dārtas ielā 20—21.
— Karl, Golschm., Dzirnavu 95—2.
— Karl, Kfm., Matīsa 123—1.
— Luise, Web., Ģimnastikas 9—14.
— Mart., Kr. Barona 47—4.
— Milda, Kont., Elizabetes 9-a—12
— Pet., Bruņinieku 115—65.
— Pet., Art., Lienes 14-a—1.
— Pet., Hsb., Kundsingsholm, V. Querlin. 6.
— Pet., Tischl, Rucavas 24—1.
— Rosalie, Dw., Laboratorijas 8—2.
— Rud., Sējas 29—1.
— Rud., Gefängn.-Aufs., Rumpmuižas 9—37.
— Sim., Wächt., Liepājas 7—10.
— Wilh., Geschäftf., Ausekļa 4—15.
Grikit, Elsa, Alt-Mühlgraben, III. Lin. 53—1.
— Emilie, Stud., Stabu 116—67.
— Emma, Alt-Mühlgraben, II. Lin. 53—1.
— Jahn Bmt. Stabu ,116—67.
— Karl, Poliz. Vēju 1/3—13.
— Wold., Tischl., Eezera 15—6.
Grikke, Fruchtwasser-Anst.-Inh., Avotu 75—1.
— Ernst Fuhrm., Vārnu 10—9.
— Jek. Kfm,. Avotu, 75—1.
— Maija, Hdlrn., Matīsa 127—35.
— Marie, Dzirnavu 37—15.
— Osk., Matīsa 27—35.
Grikkit, Andr., Alt-Mühlgraben, Mangaļmuižas 17—1.
Grikko, Aug., Bmt., Brīvības 89—7.
Grikmann, Elisabeth, Vaļņu 22-a—7.
— Julianna, Schndrn., l. Piena 7—8.
— Lena, Kuldīgas 2-b—5.
— Lihba, Hdlrn., Koku 3—18.
— Marie, Akmeņu 23—1.
— Melita, Kont., Kuldīgas 2-b—5.
— Rob., Schndr., Dārtas 10—2.
Griko, Aug., Kassenbote, Brīvības ielā 89—7.
Grikowski Jahn, Kfm.-Hsb., Stabu ielā 99—1.
Grikpetz, Abram, Schndr., l. Maskavas 161—3.
— Julie, Verk., l. Maskavas 161—3.
— Liebe, Schndrn., l. Maskavas ielā 161—3.
— Reise, Putzm., Maskavas 161—3.
— Rose, Strick., Valguma 45—15.
— Schaje, Buchh., Lāčplēša 36—20.
Griks, Pet., Handw., Lāčplēša 29—46
Grilewsky, Dav., Schuhm. Ludzas ielā 4—7.
Grimann, Amalie, Hdlrn., Ģertrūdes ielā 39—23.
— Ella, Schndrn., Baznīcas 15—6.
— Gottliebe, Vilandes 2-a—16.
— Lucie, Schndrn., Ģertrūdes 39—23
— Minna, l. Palisādu 22—4.
Grimberg, Ḟritz, Dw., Mārstaļu ielā 16—4.
— Jul., Kutsch., Krāsotāju 30—9.
— Pet., Schloss., Pērnavas 23—32.
Grimin, Elsa, Putzm., Dzirnavu ielā 62—2-3.
Grimm, Alex., Vidus 11—14.
— Anna, Elviras 1—2.
— Anna, Kont., Mārupes 3-a—18.
— Christ., Līču 1—5.
— Dav., Schloss., Kalnciema ielā 119—1, 2.
— Emil, Daugavgrīvas 32—21.
— Ernst, Elektromont., Grotes 18—1
— Friedr., Kelln., m. Kalēju 18—7.
— Herb., Prok. d. F-ma Döhring & Ziegler, Elizabetes 11—5
— Indr., Gärtn., Slokas 16—3.
— Joh., Schndr., Bruņinieku 24/26.
— Ljubow, Kunstm., Ausekļa 5—14.
— Martha, Lehrn., Elizabetes 11—5.
— Martha, Stud., Bruņinieku 24/26.
— Olga, Grotes 18—1.
— Osk., Lehr., Pulkv. Brieža 9—10.
— Theod., Schuhm., Cēsu 2—43.
— Willy, Schuhm., Jelgavas 10—11.
Grimmer, Jahn, Fabr.-Leit. Ģertrūdes 14—8.
Grimsa, E., Merķeļa 21—8.
— Joh., Kfm., Merķeļa 21—8.
Jahn Grimse, G. IV., Bäck., Karlīnes 42.
S. Grimse, Bäck. u. Konditorei, Elizabetes 10, Tel. 23695-93695.
Grimse, Auscha, Tischl., Lāčplēša ielā 88—3.
— Hermine, Maschschr., Matīsa ielā 44—22.
— Jahn, Bäck., Karlīnes 42—1.
— Milda, Maschschr., Matīsa 44—22.
Grimste, Heinr., Marijas 110—42.
Grin, sieh auch Grihn, u. Grün.
Grin, Arved, Poliz., Matīsa 11/13—24.
— Jak. Stud., Brīvības 52—6.
— Karl, Töpfer, Stabu 92—5.
— Valerie, Mus.-Lehrn., Mednieku ielā 5—1
— Wold., Stud., Eiženijas 6—1.
— geb. Jannau, Zahnärztin, Ģertrūdes 23—7.
Grinbaum, Edg.. Stud., Krusta 8—8.
Grinberg, sieh auch Grünberg.
Grinberg, Abram, Schuhm., Rēveles ielā 26—4.
— Alb., Masch., Ģimnastikas 14—1.
— Aldona, Maschschr., l. Nometņu ielā 25—12.
— Alex., Schloss., l. Maskavas ielā 80—24.
— Alex., Schloss., Vārnu 4—26.
— Alex., Schuhm., Kalnciema 15—6.
— Alfr., Bmt., Marijas 31—24.
— Alfr., Bmt., Sīmaņa 7/9—1.
— Alfr., Stud., Rēveles 3—6.
— Alide, Hdlrn., Daugavpils 49—46.
— Anna, Krāsotāju 22—7.
— Anna, Kont., Stabu 55—26.
— Anna, Pfleg., Koku 3—9.
— Anna, Strick., kl. Vegesackholm, 7—2.
— Anna, Schndrn., l. Maskavas ielā 80—6.
— Ansis, Dir., Valdemāra 1-c—3.
— Ant., Schndr., Stabu 115/117—10.
— Antonie, Bmtn., Bruņinieku 12—8.
— Arth., Wächt., Juŗa Alunāna 2—9
— Aug., Kunstm., Avotu 59—24.
— Bertha, Kurs., Dzirnavu 119—40.
— Bruno, Aufs., Popova 3-a—135.
— Christ., Bmt., Stabu 57—23.
— Charlotte, Bauskas 49—3.
— Christine, Schuhm., Baznīcas ielā 24—15, 16.
— Ed., Stud., Marijas 82/84—65.
— Edg., Dzirnavu 8—1.
— Elfriede, Ērgļu 12—56.
— Elisabeth, Schndrn., Kaļnciema ielā 46—2.
— Elsa, Stud., Marijas 70—8.
— Else, Bmtn., Viļānu 8—1.
— Else, Hdlrn., Artilerijas 17—11.
— Emil, Lehrl., Dzirnavu 8—1.
— Emilie, Schndrn., Marijas ielā 82/84—12.
— Emilie, Strick., Vārnu 22—15.
— Emma, Schndrn., Avotu 54-a—5.
— Erich, Schloss., Ērgļu 12-a—11.
— Erna, Maschschr., Marijas 74—18
— Ernst, Heiz., Pūpu 14—6.
— Ernst, Schloss., Daugavpils ielā 52—25.
— Eugen, Kont., Tērbatas 80—5.
— Fritz, Dw., Puškina 7—1.
— Fritz, Bmt., Dzirnavu 3—7.
— Fritz, Schuhm., Marijas 46—10.
— Girt, Bmt., Marijas 82/84—65.
— Hans, Hsb. & Kfm., Dzirnavu 8—1
— Hans, Kfm., Rudolfa 1—3.
— Helene, Dw., Raiņa b. 9—17.
— Helene, Schndrn., Ādmiņa 1/3—17.
— Helene, Schndrn., Biķernieku ielā 47—2.
— Herm., Schndr., Anglikaņu 3/6.
— Ida, Kurs., Brīvības 127—15.
— Irmgard, Erzieh., Mednieku ielā 6-b—1.
— Irmgard, Verk., l. Lāču 3—78.
— Jahn, Zirņu 7—9.
— Jahn, Buchh., Zvaigžņu 24—53.
— Jahn, Kass., Marijas 82/84—35.
— Jahn, Schloss., Kabiles 2-a—1.
— Jak., Eisendr., Ausekļa 6-a—24.
— Jenny, Bērzu 2—2.
— Jenny, Stud., Marijas 113—48.
— Joh., Artilerijas 51—14.
— Joh., Pionieru 9—33, 34.

— Joh., Brieftr., Augustines 12—44.
— Joh., Flachsbr., Kr. Barona ielā 104—43.
— Joh., Kfm., Rumpmuižas 18—2.
— Joh., Lehr., Bērzu 2—7.
— Joh., Stud., Ģertrūdes 3—13.
— Jur., Schmied, Viļānu 8—1.
— Karl, Ģertrūdes 123—12.
— Karl, Matīsa 71—17.
— Karl, Dw., Raiņa b. 8—17.
— Karl, Exped., Laboratorijas ielā 15—12.
— Karl, Former, Valdemāra 60—10.
— Karl, Gärtn., Bramberģes 14—1.
— Karl, Kont., Lazaretes 5—7.
— Karl, Kfm., l. Maskavas 104—30.
— Karl, Oberstltn., Elizabetes 14—6.
— Karl, Phot., Marijas 56/58—21.
— Karl, Rev.-Geh., Marijas 106—23.
— Karl, Schmied, Biķernieku 37—5.
— Karl, Schloss., Vidzemes š. 4/6—24.
— Karl, Schrifts., Mūksalas 25—4.
— Karl, Techn., Biķernieku 37—1.
— Klara, Verk., Tērbatas 14—7.
— Konst., Schuhm., Marijas 132—7.
— Konstanze, Stud., l. Nometņu 5—3
— Lilly, Brīvības 22—7.
— Lilly, Krāsotāju 22—7.
— Lilly, Verk., Jūra Alunana 2—9.
— Lina, Hsb., Dārtas 23-a—2.
— Lisa, Schndrn., Blaumaņa 25—15.
— Lisette, Rēveles 38—24.
— Malvine, Hsb., Volguntes 31—2.
— Marie, Stabu 83/85—6.
— Marie, Bmtn., Brīvības 114—9.
— Marie, Hdlrn., Marijas 132—29.
— Marie, Schndrn., l. Lāču 18—45.
— Mart., Eisendr., Mūksalas 33—8.
— Mart., Hsb., Kundsingsholm, VI. Querlin. 2-a.
— Mart., Schloss., Vārnu 20—24.
— Mart., Stud., Lienes 9—27.
— Martha, Stud., Marijas 82/84—65
— Martha, Stud., Marijas 70—8.
— Mathilde, Bērzu 2—6.
— Marzis, Hausb., Lienes 5—8.
— Milda, Kr. Barona 104—43.
— Minna, Kont., Marijas 46—10.
— Minna, Schndrn., Teriņu 15—4.
— Nik., Schndr., Šķūņu 17—2.
— Nik., Stud., Klīveru 1—42.
— Olga, Hdlrn., Matīsa 36—60.
— Olga, Kass., Popova 3-a—32.
— Olga, Kurs., Brīvības 127—15.
— Olga, Verk., Daugavgrīvas 28—7.
— Ottilie, Schndrn., l. Maskavas ielā 80—24.
— Otto, Stud., Lāčplēša 14—10.
— Paul, Stud., Marijas 70—14.
— Pet., Brīvības 182—14.
— Pet., Aufs., Marijas 74—18.
— Pet., Bmt., Stabu 20—14.
— Pet., Stud., l. Maskavas 80—24.
— Pet., Rumpmuižas 18—20.
— Pet., Tischl., m. Nometņu 11—24.
— Rob., Buchh., l. Lāču 9—42.
— Rob., Former, Katrīnas d. 19—23.
— Rob., Hsb., Biķernieku 37.
— Rob., Kfm., Ģertrūdes 125—14.
— Rud., Matīsa 63—1.
— Rud., Stud., Brīvības 127—15.
— Theod., Techn., Artilerijas ielā 11/13—40.
— Wally, barmh.-Schw., Valdemāra ielā 69-a—3.
— Wilhelmine, Bmtn., Stabu 57—23
— Wold., „Latvis" Mitarb., Maiznicas 7—2.
— Wold., Schuhm., Biķernieku 47—2

Grinbladt, Osw., Eisendr., Duntes ielā 23/25—8.
K. Grinblatt, Buchhandl., Avotu 25, Tel. 97573.
Grinblatt, sieh auch Grünblatt.
Grinblatt, Christine, Krkpfleg., Bruņinieku 5.
— Esther, Dagdas 3—35.
— Fritz, Fleisch., Stabu 111—1.
— Jahn, Dw., Akmeņu 5—8.
— Jak., Verk., Dagdas 3—35.
Grinbusch, Jek., Blaumaņa 5-a—40,
— Joh., Bmt., Tērbatas 9/11—3.
Grindschule, Eva, Iecavas 1—1.
Grindul, Aug., Agr., Tērbatas ielā 33/35—51.
— Elsa, Bmt., Tērbatas 33/35—51.
— Margarethe, Dw., Invalidu 1—4.
— Maria, Lehrn., Tērbatas 33/35—51.
— Paul, Bmt., Tērbatas 33/35—51.
— Wilh., Fuhrm., Tērbatas 33/35—51
— Wilhelmine, Wirtsch., Ganu 1—17
Grineek, Lilly, Stud., Ģertrūdes ielā 115—15.
Griner, sieh auch Grüner.
Griner, Betty, Lehrn., Bruņinieku ielā 27—101.
Grinert, Joh., Heiz., Katrīnas 31—7.
Grinewald, Aug. Ing.-Chem., Brīvības ielā 89—5.
— Wera, Kont., Brīvības 89—5.
— Winifred, Kont., Brīvības 89—5.
Grinewitsch, Anna, Schndrn., Valdemāra 60—13.
— Jul., Sattl., Ausekļa 4—18.
— Olga, Verk., Ausekļa 4—18.
Grinewitz, Andr., Bäcker, Alt-Mühlgraben, I. Lin. 2—1.
Grinewsky, Nik., Artist, Elizabetes ielā 23—13.

J. GRINFELD, Jaunielā 7. Tel. 22243/96543.

J. Grinfeld, Juwelierwerkstatt, l. Jaunā 15, Tel. 22243-96543.
Grinfeld, sieh auch Grünfeld.
Grinfeld, Alex., Stud., Valdemāra ielā 57/59—21.
— Andr., Kfm., Šķirotavas 1—3.
— Anna, Āžu 5—1.
— Anna, Strick., Pļavas 4—2.
— Christ., Masch., Ropažu 19—1.
— Else, Robežu 12—2.
— Emilie, Schndrn., Marijas 64—20.
— Emilie, Schndrn., Schreyenbusch, II. Lin. 1-b—3.
— Emma, Strick., Āžu 5—3.
— Heinr., Hsb., Kapseļu 2—4.
— Helene, Schndrn., Karlīnes 42—14.
— Irene, Teleph., Kr. Barona ielā 108—21.
— Jahn, Goldschm., l. Jaunielā 28—12.
— Jahn, Hsb., Āžu 5.
— Jahn, Verk., Rumpmuižas 8—27.
— Joh., Bmt., Stabu 84—26.
— Joh., Bmt., Valdemāra 57/59—21.
— Johanna, Mus.-Lehrn., Maiznicas ielā 10—26.
— Karl, Arb., Avotu 23-a—15.
— Pet., Masch., Šķirotavas st. dz. 9.
— Rosalie, Maiznicas 10—26.
— Sara, Schndrn., Blaumaņa 29—10.
— Willy, Masch.-Mstr., v. Jelgavas šds. 52—6.
Grinfeldt, Circe, Hdlrn., Stabu 91—40
— Ed., Buchh., Grobiņu 2—6.
— Emma, Dw., Brīvības 124—36.
— Harry, Klempn., Stabu 91—40.
— Klahw, Tischl., Pļavas 4—2.
— Marie, Hsb., Rēveles 75—20, 21.

Gringolz, Bascha, Schndrn., Marij ielā 31—32.
— Pessa, Verk., Marijas 31—32.
Gringot, Dimit., Kfm., Basteja l. 8
Grinhagen Karl, Schndr., Stabu ielā 92—21.
Grinhof, sieh auch Grünhof.
Grinhof, Ed., Buchh., Artilerijas ielā 8—26.
— Idalia, Kont., l. Monetu 11—5.
— Jak., Mech., Allažu 7—20.
Grinin, Andsch, Hsb., Konradu ielā 14—1.
— Gotth. Gerb., Konradu 14—5.
— Lisette, Schndrn., Konradu 14
— Marie, Strick., Zilupes 3-a—28.
— Ottilie, Strick., Vilandes 3—
Grinios, Jahn, Buchh., Cēsu 5—40.
Grinis, Andr., Fris., Valdemāra ielā 37—29.
Grink, Mik., Zimmerm., Kr. Baro ielā 40—20.
Grinkewitsch, Marzelin, Dw., Eli ielā 17—1.
Grinmann, Chaim, Schuhm., l. M kavas 45—6.
— Jankel, Schndr., l. Maskavas ielā 19—8.
— Joh., Bmt., Rumpmuižas 18—
— Mathilde, Strick., Alzungas 24
— Schlom, Holzbr., Dzirnavu ielā 132—15.
Grinowsky, Fritz, Kurier, Gogoļa ielā 4/6—9.
Grinowsky, Anna, Schndrn., Hos taļa 22—60.
Grinpuklis, Jahn, Dw., Dārtas 42
Grins, Alb., Bmt., Eiženijas 6—1.
Grinsburg-Lewit, Ropa, Rūpniecī ielā 3-a—12.
Grinson, Edith, Marijas 31—22.
Grinspan, Elka, Verk., Marijas ielā 29—12.
Grinspan, Salomon, Schndr., Mari ielā 29—12.
Grinspann, Jos., Schausp., Stabu ielā 6—21.
Grinspon, Chaim, Fleisch., Stabu ielā 72—18.
— Sabel, Kfm., Baznīcas 37—3.
Grinstein, Adolf, Kopierer, Dzirn ielā 34-a—39.
Grinthal, Ed., Masch., Rudolfa 1—
— Eleonore, Kurs., Marijas ielā 82/84—65.
— Emilie, Brīvības 141—3.
— Jahn, Schndr., Stabu 71—7.
— Karl, Kfm., Kuģu 16—1.
— Minna, Web., Mārupes 3-a—21.
Grintin, Fritz, Brieftr., Dārtas ielā 42—41.
M. Grintschenkow, Fruchthandlung Werkst. f. Gefrorenes, Tel. 985 Elizabetes 61, Tel. 97047.
Grintschenkow, Mich., Kfm., Dzirn vu 66—30.
Grinup, Arv., Fuhrm., Vitebskas ielā 39—1.
Grinupp, Anna, Hsb., Vitebskas 39
J. Grinus, Musikinstrumente-Handl. Kārļa 33, Tel. 23351-95413.
Grinus, Aug., Schuhm., Jelgavas šos. 30—2.
— Joh., Laboratorijas 8—1.
— Joh., Uhrm., Puškina 13—55.
— Rosalie, Dw., Laboratorijas 8—
Grinvogel, Jahn, Goldschm., Dārta ielā 5—1.

Grinwald, Alb., Maler, Marijas 43—12
— Christine, Verk., Tērbatas 6/6—70
— Emma, Bmtn., Anniņmuižas 2. l. 1.
— Erh., l. Pils 8.
— Erh., Stud., Lāčplēša 20-a—30-a.
— Harry, Skārņu 9—2.
— Ilja, Bäcker, Ģertrūdes 19/21—18
— Jahn, Schmied, v. Jelgavas 13—41
— Jahn, Stud., Lāčplēša 26—33.
— Joh., Bmt., Audēju 1—7.
— Joh., Schiffsbauer, Matīsa ielā 85-a—25.
— Joh., Stud., Tērbatas 6/8—70.
— Joh., Tischl., Rēveles 23—16.
— Julie, Schndrn., Matīsa 59—19.
— Karl, Bmt., Zaķu salā, Jumpravas krastmalā 5—1.
— Karl, Hsb., m. Nometņu 11—6.
— Marie, Web., Vagonu 9—19.
— Ottilie, Verk., Lāčplēša 16—6.
— Paul, Schloss., Ives 3—9.
— Pet., med. Feldsch., Kr. Barona ielā 108—20.
— Theod., Stadtpräf., Lāčplēša ielā 20-a—4-a.
A. **Grinwaldt**, Strickanstalt „Sport", Brīvības 64/66, Tel. 97112.
Grinwaldt, Ferdinande, Teleph., Stabu ielā 18—9.
— Minna, Stabu 18—9.
Grinzburg, Salom., Kfm., Vaļņu ielā 28-a—7.
Grirhof, Fritz, Schloss., Struktoru ielā 3—10.
Grischan, Pet., Subassist., Bruņinieku ielā 5.
Grischas, Anna, Karlīnes 34—16.
— Lydia, Stabu 116—65.
Grischebowsky, Natalie, Schndrn., Ģertrūdes 113—78.
— Mich., Schuhm., Ludzas 51—3.
Grischin, Alex., Dir., Strēlnieku 2—6
Grischka, Karl, Maurer, Kūdras 7—2
— Lina, Kont., Tilta 11—12.
— Wold., Bmt., Bruņinieku 71—61.
Grischke, Arn., Valguma 28/30—8.
Grischkewitz, Kas., Dw., Stabu ielā 84—23-a.
Grischko, Joh., Katrīnas 1—5.
— Ida, Verk., Katrīnas 1—5.
Grischkun, Gesa, Lehrn., Kr. Barona ielā 64—1.
Grisis, Selma, Schndrn., l. Alūksnes ielā 3—6.
Grislej, sieh auch Grihslej.
Grislej, Anna, Schndrn., Schreyenbusch, I. Lin. 20—10.
Grislin, Anna, Karlīnes 15—2.
Grislis, Minna, Schndrn., Rumpmuižas 18—33.
— Pet., Schuhm., Brīvības 159—7.
Grison, Marie, l. Kalnu 13—92.
Grissel, Ed., Kont., Bruņinieku 28—32
— Eugenie, Bruņinieku 28—32.
— Wilh., Kont., Bruņinieku 28—32.
Grissmann u. Aleschker, Konfektionsgeschäft, Brīvības 7, Tel. 95319.
Grissmann, Benno, Schndr., Karlīnes ielā 15—13.
Gristschenkowa, Agrepine, Hdlrn., l. Grēcinieku 33—6.
Gritan, Witold, Bmt., Svētceļnieku ielā 12—9.
Gritschenko, Wass., Kfm., Kr. Barona 38—2.
Gritschkewitsch, Minna, Matīsa ielā 47—11.

Gritschmanow, Anfisa, Schndrn., Daugavpils 10/12—42.
— Dav., Schuhm., Daugavpils ielā 10/12—42.
Gritschus, Eva, Schndrn., v. Jelgavas šos. 11—3.
Gritz, Aron, Schndr., Lāčplēša 53—22
Gritzijus, Apollonie, Dw., Brīvības ielā 37/39—40.
Gritzkewitsch, Eugen, Avotu 22—6.
— Kusma, Kfm., Dārza 18/20—1.
— Wera, Kont., Mednieku 4—6.
Gritzmann, Indr., Portier, m. Pils ielā 7/9—4.
— Karl, Schiffskpt., Brīvības ielā 122—17.
Gritzus, Ludw., Schuhm., Laboratorijas 25—2.
Griwan, Andr., Kfm., Kalnciema ielā 84—1.
— Rud., Lehrl., Purva 19—1.
— Max, Elizabetes 37—3.
Griwans, Rich., Dw., Bolderaa, Robežu 1—4.
Griwe, Anna, Kass., Marijas ielā 56/58—2.
Griwing, Karoline, Stabu 49-a—32.
— Leontine, Buchh., Stabu 49-a—32.
— Veronika, Buchh., Stabu 49-a—32.
Griwinsch, Karl, Prok., Skolas 25—37
— Pet., Mont., Avotu 4—18.
Grizewitsch, Stanisl., Chauff., m. Nometņu 44—8.
Grizmann, Erica, m. Jaunavu 4—3.
— Margareta, Kelln., Plkv. Brieža ielā 1—25.
Grober, Salm., Holzbr., Lāčplēša ielā 116—13.
— Sophie, Schndrn., l. Maskavas ielā 42—58.
Abr. **Grobin**, H. III., Garderobenhdlg., Marijas 19, Tel. 96914.
Grobin, Adam, Hsb., Unijas 63—1.
— Alvine, Lehrl., l. Biskapa 1—18.
— Edith, Krkpfleg., Bruņinieku 5.
— Ernst, Mech., Avotu 52—25.
— Jenny, Schndrn., m. Piena 10—36
— Joh., Lehrl., Schreyenbusch, VI. Querlin. 15—8.
— Jula, Matīsa 44—15.
— Karl, Kondukt., Pētersalas ielā 14-a—4.
— Lina, Kass., Matīsa 44—15.
— Maxim., Verk., Tukuma 11—8.
— Mera, Avotu 2—37.
— Milda, Maschschr., Avotu 52—25.
— Otto, Kfm., m. Nometņu 33—1.
— Pauline, Lapsu 7.
— Rosa, Buchh., Avotu 2—37.
— Wilh., Hsb., Ķengaraga 1 (Grobiņ m.).
Grobina, Anna, Hsb., Uniona ielā 30/43—2.
Grobinsch u. Co., Bruņinieku 28, Tel. 91974.
Grobinsch, Joh., Hsb., Lāčmuižas ielā 6-a—1.
— Otto, Dir. d. A.-G. „Vereinigte Kaufl. u. Industr.", m. Nometņu ielā 33, Tel. 96040.
Grobis, Arn., Buchh., Lienes 20—2.
Groblis, Anna, Hsb., Kundsingholm., X. Querlin. 1.
Grocholsky, Stasja, Gogoļa 19—15.
Grochowska, Julie, Raiņa b. 3—24.
Grochowsky, Jos., Verk., Dārtas 7—4
Grodin, Irma, Schndrn., Robežu 6—2
— Karl, Zimmerm., Robežu 6—2.
— Marie, Basteja b. 11—17.
Grodinsch, Solom., Exped., Kroņa ielā 12/15—1.

Grodis, Jahn, Bahnbmt., m. Nometņu ielā 17—2.
Grodsensky, Sarah, Kont., Rēveles ielā 28—78.
Grodsewsky, Hasse, Wirtsch., Ganību d. 5.
Grodsky, Ilja, Schloss., Klusā 7—51.
— Konst., Maler, Klusā 7—48.
Groedinger, Olga, Lehrn., Pļavas ielā 7—21.
Gröger, Agathe, Kont., Matīsa 77—4.
— Joh., Hsb., Matīsa 77—4.
Grönhagen, Joh., Ing., Valdemāra ielā 11—4.
Grönholm, Alfr., Verk., m. Monetu ielā 16—5.
Gröning, Eva, Marijas 57—9.
Groening, Rud., Prok. d. F-ma Bruno Frobeen, Marijas 57—9.
Gröning, Willy, Musik., Brīvības ielā 122—34.
Groff, Friedr., Kelln., Ģildes 5—1.
Groholsky, Katharina, Ģertrūdes ielā 90—34.
Grohsgal, Friedr., Stud., Pulkv. Brieža 10—9.
Abr. **Groiss**, H. III., alt. Eisen, Lumpen u. Papiersort., Ganību d. 11, Tel. 91701.
Groll, Theod., Schloss., Laboratorijas ielā 25—32.
— Wanda, Laboratorijas 25—32.
Grolle, Christine, Marijas 110—50.
— Emma, Schndrn., Artilerijas ielā 11/13—25.
— Ernst, Rēveles 92—27.
— Karl, Tischl., Rēveles 92—41.
Grollmann, Gerson, Kfm., Marijas ielā 12—3.
— Sam., Zahnarzt, j. Jelgavas šos. 13-a—14.
— Semd., Ing., Rūpniecības 3-a—6.
Gromann, Joh., Hsb., Riekstu 1—8.
Gromenkow, Joh., Schloss., Marijas ielā 133—66.
Gromow, Nik., Kfm., l. Kalnu 13—3.
Groms, Jef., Lehrl., Akmeņu 20—8.
— Pet., Tischl., Akmeņu 20—8.
Gromulson, Emma, Kont., Matīsa ielā 68—23.
— Osw., Kass., Avotu 2—53.
Gronau, Leop., Verk., Dzirnavu ielā 58—10.
Gronberg, Herbert, Eisendr., Brīvības 153—9.
Gronski, Ant., Lehrl., l. Vērmaņa parka restoracijā.
— Iwan, Wächt., l. Vērmaņa parka restoracijā.
Gronsky, Jos., Stabu 52—34.
— Stanisl., Schloss., Stabu 52—34.
Groot, Arth., Exped., Vilandes 12—2

E. GROOT
Weingrosshandlung
Cēsu ielā (Wendensche Str.) 13. Tel. 94802

Grooten, Nik., Bmt., Antonijas 10—5
— Nina, Bmtn., Antonijas 10—5.
Grope, Heinr., Kondukt., Atgāzenes ielā 3—1.
Grosa, Jos., Fuhrm., Ziemeļu 12—4.
— Mich., Fuhrm., v. Jelgavas š. 28—5.
Grosch, Eva, Stabu 77—12.
— Karl, Geschäftf., Stabu 50—20.
— Karl, Gutsverw., l. Bišu 17—14.
— Nik., Stud., Brīvības 14—13.
— Wilh., Eisendr., m. Nometņu ielā 18—20.

Groschinskis, Willy, Stud., Bruņinieku 51—6.
Groschopf, Wold., Stud., m. Monetu ielā 3—5.
Groschowsky, Julie, Lehrn., Stabu ielā 8—4.
Grosdin, Alma, Schndrn., Schreyenbusch, IV. Querlin. 4-a—5.
— Anna, Schreyenbusch, IV. Querlin. 4-a—5.
Grosen, Selma, Krkpfleg., Bruņinieku ielā 5.
Grosin, Irma, Ag., Sīmaņa 6—86.
Groskop, Heinr., Schriftf., Vidzemes šos. 4/6—7.
J. Gross, Ing., Elektr.-mech. Werkst., Inh.: Ing. Joh. Gross, l. Ķēniņu ielā 13, Tel. 22221-91721.
Gross, Alida, Dzirnavu 41.
— Anna, Lehr., Pulkv. Brieža ielā 13—23.
— Antonie, Valdemāra 52—5.
— Chaim, Dzirnavu 126—13.
— Elisabeth, Erzieh., Reimersa 1—4
— Elvira, Slokas 69—1.
— Emil, Kont., Brīvības 156—16.
— Erwin, Stud., Miera 47—1.
— Eug., Dekorat., Gogoļa 8/10—39.
— Ferd., Holzbr., l. Maskavas 61—5.
— Friedr., Hsb., Jutas 11—3.
— Guido, Buchh., Stabu 44—8.
— Gust., Bmt., l. Smilšu 20—6.
— Hans, Revisor, Bruņinieku ielā 71—27.
— Herm., Bäcker, Gogoļa 8/10—39.
— Hugo, Bürobmt., Pulkv. Brieža ielā 13—23.
— Jankel, Schrifts., l. Monetu 5—4.
— Joh., Dw., Valkas 4—8.
— Joh., Ing., Inh. d. F-ma J. Gross, Ķēniņu 13—6.
— Joh., Hsb., Pēterupes 4.
— Joh., Wieger, Ezera 5—7.
— Joh.-Wold., Bmt., Lienes 9—28.
— Karl, Bürstenm., l. Ķēniņu 20—1.
— Karl, Kont., Jutas 11—4.
— Karoline, Dzirnavu 41.
— Karoline, Wirtsch., Ausekļa 4—16.
— Leontine, Wirtin, Pulkv. Brieža ielā 7—21.
— Lisa, Marijas 134—8.
— Marie, Korresp., Miera 47—1.
— Osw., Geschäftf., Stabu 20—12.
— Otto, Stud., Miera 47—1.
— Schura, Marijas 117—22.
— Willy, Bmt., Laktu 2/4—7.
— Wold., Postbmt., Lienes 9—28.
Grossbach, Rob., Masch., l. Nometņu ielā 27—7-b.
Grossbard, Adolf, Mech., Cēsu 43—41
— Hugo, Mech., Brīvības 153—9.
Grossbart, Joh., Tischl., Bruņinieku ielā 93—15.
— Otto, Oberst.-Ltn., Raiņa b. 1—2, Tel. 23815-93815.
Grossberg, Alb., Schloss., Hospitaļa ielā 5—15.
— Willy, Tischl., Lejas 1—7.
— Alfr., Karlīnes 42—23.
— Alvine, Cēsu 5—15.
— Alvine, Schndrn., Oskara 5—10.
— Amilda, Hsb., Karlīnes 42—23.
— Anna, Hdlrn., Matīsa 59—26.
— Anna, Wirtsch., Miera 3—3.
— Aug., Kondukt., Matīsa 101—29.
— Bernh., Soldat, Marijas 131—3.
— Bertha, Verk., Hospitaļa 5—15.
— Chr., Schmied, Bruņinieku 115—7.
— Christine, Bruņinieku 59—18.
— Christine, Dw., Antonijas 3—9, 10.
— Else, Oskara 5—10.
— Emma, Schndrn., Kuģu 22—49.
— Ed., Bmt., Elizabetes 103—31.
— Grete, Hospitaļa 5—15.
— Heinr., Kontr., Andr. Pumpura ielā 3—14.
— Jahn, Off., l. Bezdelīgu 1—7-b.
— Jahn, Techn., Kuģu 22—49.
— Jahn, Verk., Matīsa 63—9.
— Jak., Kesselschm., Ormaņu 19—3
— Joh., Maler, l. Nometņu 57—3.
— Johanna, Stud., Švarcmuižas ielā 13—3.
— Karl, Feuerw., Dārtas 42—44.
— Kathar., Akmeņu 26/28—4.
— Leonh., Cēsu 5—15.
— Lisette, Schndrn., Būru 2—3.
— Maija, Lehrn., Andr. Pumpura ielā 3—14.
— Martha, Mārupes 3-b—13.
— Mart., Schloss., Ausekļa 4—14.
— Math., Hsb., Krūzmuižas 5—1.
— Milda, Strick., Hospitaļa 5—15.
— Minna, Wäsch., l. Kandavas ielā 11/13—15.
— Olga, Wirtsch., Ērgļu 12—6.
— Osk., Red., d. „Rig. Rundsch.", Eksporta 3—6.
— Paul, Schmied, Jēzusbaznīcas ielā 13/15—3.
— Paul, Tischl., Lauku 10—1.
— Rob., Kass., Mārupes 3-b—13.
— Wilhelmine, Schndrn., Marijas ielā 131—3.
Grossbrit. Gesandtschaft, Valdemāra ielā 71.
Grosschopf, Irma, Kont., m. Monetu ielā 3—5.
— Hedw., Lehrn., m. Monetu 3—5.
Grosse, Alex., Kont., Pulkv. Brieža ielā 13—1.
— Marisa, Lehr., Elizabetes 14—19.
— Sophie, Elizabetes 14—19.
Grossen, Heinr., Journ.-Red., Vecpilsētā 8—4.
Grosser, Emilie, Karlīnes 34—6.

Alexander Grosset
i/F-a F. Deutsch
Graphische Kunst-Anstalten
Riga, Marstaļu ielā (Marstal Str.) 1. Tel. 23205/92205

Alex. Grosset, i/F. F. Deutsch, Graph. Kunstanstalten, Mārstaļu 1, Tel. 23205-92205.
Grosset, Dagmar, Künstl., Audēju ielā 7—3.
— Ingeborg, Kurs., Audēju 7—3.
— Margot, Künstl., Audēju 7—2.
— Olga, Wirtsch., Dzirnavu 37—22.
Grossgal, Friedr., Kont., Pulkv. Brieža 10—9.
Grossin, Sarah, Schndrn., Stabu ielā 72—18.
Grosskaufmann, Adolf, Instr.-Revid., Kalnciema 2-b—44.
— Edw., Bautechn., Priežu 4—1.
Grosskoff, Ottilie, Daugavgrīvas 40—15.
— Sophie, Wäsch., Daugavgrīvas ielā 40—15.
Grosskop, Jahn, Kfm., m. Nometņu ielā 30—12.
Grosskopf, Anna, Avotu 49—6.
— Christine, Lithogr., Zaķu salā, Krasta 11—3.
— Christian, Schloss., Zaķu salā, Krasta 11—3.
— Hans, Buchh.-Geh., Karlīnes ielā 3/5—10.
— Jak., Bmt., Baznīcas 36—21.
— Karl, Bmt., Lapu 3-a—4.
— Lucie, Bmtn., Karlīnes 3/5—10.
-- Mart., l. Nometņu 21—8.
— Rob., Schloss., m. Nometņu 12—5.
— Sophie, Krkfleg., Bruņinieku
Grossmann, Alex., Holzbr.-Geh., Lāčplēša 41—6.
— Alfr., Verk., Brīvības 107—7.
— Chaim, Buchh., Rūpniecības 3—1
— Elisabeth, Hdlrn., Rēveles 70—
— Gust., Stud., Raiņa b. 3—18.
— Gust., Stud., Tērbatas 4—15.
— Hans, Kont., Brīvības 136/138—
— Helene, Schndrn., Strēlnieku ielā 19—5.
— Herb., Kont., Kr. Barona 70—6.
— Herm., Ag., Lāčplēša 18—3.
— Ida, Lāčplēša 60—7.
— Jahn, Chauff., Uniona 16—2.
— Karl, Müller, Pokrova 11—17.
— Karl, Schmied, Ropažu 65—9.
— Krischj., Krāsotāju 6-a—35.
— Krischj., Kurier, Valdemāra ielā 1-a—13.
— Leo, Stud., Lāčplēša 18—3.
— Malwine, Kont., Kurmanova ielā 29—3.
— Marie, Lāčplēša 41—6.
— Marie, Verk., Matīsa 17—8.
— Maximil., Stud., l. Miesnieku ielā 14—4.
— Mosus, Schndr., l. Maskavas ielā 59—33.
— Paul, vereid. Rechtsanw., l. Mie nieku 14—4, Tel. 22566-92966.
— Therese, Karlīnes 2-a—7.
— Wilh., Buchb., Kuģu 22—48.
— Wold., Stud., Valdemāra 70—1.
Grosstakle, Christine, Schndrn., Lā plēša 43/45—11.
Grosswald, Auguste, Schuhm., Rēv les 41/43—10.
— Edith, barmh.-Schw., Bruņiniek ielā 5.
— Emil, Bmt., Dzirnavu 31—13.
— Emma, Rēveles 41/43—10.
— Hans, Wächt., Bauskas 51-a—1.
— Heinr., Vilandes 3-a—2.
— Hilda, Elizabetes 25—3.
— Margarete, Bmtn., Aspazijas bulv. 2—3.
— Olgert, Bmt., Aspazijas b. 2—3.
Grost, Percy, Kont., Vilandes 12—
Grostin, Karl, Teleph., Strēlnieku ielā 19—3.
— Karl, Techn., Kurmanova 26—1
— Marie, Teleph., Karlīnes 25—18.
Groston, Otto, Bmt., Šampēteŗa 82-
Groswald, Ella, Kont., Stabu 40—
— F., Aspazijas b. 2.
— Olgert, Aspazijas b. 2— .3
Grot, sieh auch Groot u. Groth.
Grot, Anna, Elizabetes 9—33.
— Daze, Hermaņa 13—3.
— Edg., Bmt., Elizabetes 9—33.
— Eug., Kfm., Cēsu 13—51.
— Friedr., Heizer, Trijādības 28—
— Gust., Schloss., Ģertrūdes 64—
— Herb., Cēsu 13—51-a.
— Jak., Juriskons., Brīvības 6—5.
— Karl, Müller, Matīsa 41—47.
— Lina, Fris., Ģertrūdes 64—19.
— Olga, Rechn.-Führ., Ģertrūdes ielā 67—17.
— Teophil, Kfm., Dzirnavu 104—1.
— Werner, Bankbmt., Firekera 3—

Grotan, Emilie, Bruņinieku 44/46—42.
— Karl, Schloss., Bruņinieku ielā 44/46—42.
— Otto, Buchh., šampētera 82-a.
— Wold., Bmt., Bruņinieku ielā 44/46—42.
Grotenthaler, Ant., veter. Arzt, Ērģeļu 2—9, Tel. 97985.
— Gisela, Kont., Ērģeļu 2—9.
Groth, Adelheide, Stick., Vēru 3—12.
— Alph., Abt.-Leit., Rēveles ielā 57-a—12.
— Anna, Plätt., Krāsotāju 21—12.
— Ernst, Kont., Artilerijas 8—43.
— Joh., Bmt., Ropažu 1—19.
Grothe, Heinr., Mstr., Bauskas 32.
Grotin, Auguste, Rēveles 36—7.
— Elisabeth, Ezermalas 28—1.
— Eugen, Zeichn., Hospitaļa 5—5.
— Herbert, Kont., Sapieru 3—29.
— Karl, Stud., Rēveles 36—7.
— Lotte, Schndrn., v. Jelgavas šos. 46/48—9.
— Marie, Hsbn., Ezera 11.
— Mach., Lehr., Bruņinieku 42—2.
Grotinsch, Friedr., Bmt., Stabu 86—7
Grots, Jahnis, Stud.-Schrifts., Tērbatas 33/35—39.
Grotte, Al-dra, Erzieh., Ģertrūdes ielā 69/71—16.
— Alex., Verk., Vēja 17—1.
— Elsa, Kalpaka b. 3—2.
— Georg, Ģertrūdes 69/71—16.
— Wold., Lithogr., Ģertrūdes ielā 69/71—16.
Grotthus, Dietrich, Lehr., Blaumaņa ielā 12—3.
— Harry, Chauff., Raiņa b. 3—1.
— Harry, Prok. d. F-ma Stolberg & Burchard, Elizabetes 1.
— Hugo, Verwalt.-Gl. d. A.-G. „Latv. Stikls", Zaldatu 11—6, Tel. 90725.
Grottke, Paul, Musik., Dzirnavu ielā 72—13.
Grotup, Ernst, Wächt., v. Jelgavas šos. 52—5.
Grotupe, Else, Lehrn., Līves 2—1.
— Olga, Bmtn., Līves 2—1.
Grotus-Brokus, Karl, Schloss., Avotu ielā 43—19.
Grotzky, Hugo, Buchh., Brīvības ielā 84—1.
— Kurt, Sped., Brīvības 84—1.
— Senta, Kont., Brīvības 84—1.
Growinsch, Heinr., Zimmerm., Akmeņu 14/16—38.
Grschibowsky, Elisabeth, Elizabetes ielā 19—16.
Grschilowsky, Bronisl., Hsb., Lejas ielā 18—1.
Gruba, Bruno, Prok., Valdemāra ielā 27/29—17.
— Mart., Hsb., Vidzemes šos. 128.
Grubaum, Dora, Schndrn., Parka ielā 6—15.
— Ludw., Stud., Marijas 55—17.

K. Grube. l. Maskavas ielā 121
Tel. 94943

A. E. **Grube**, Holzplatz, Pīļumuižas ielā, Tel. 95192, Kont.: Šīkumu 4, Tel. 21370-91570.
P. K. **Grube**, Milchprodukte, Marijas ielā 19, Tel. 95301.
Grube, Agnes, Baznīcas 7—9.
— Alex., Bmt., Bruņinieku 22—19.
— Alex., Fuhrm., Laboratorijas ielā 1—5.
— Alma, Kurs., Artilerijas 19—30.
— Alvine, barmh.-Schw., Rēveles ielā 23—9.
— Alwine, Kont., Skolas 21—2.
— Andr., Bmt., Vidzemes šos. 12—6.
— Andr., Mstr., Karlīnes 7/9—47.
— Wilh., Dw., Stabu 23—20.
— Anna, Hdlrn., Palasta 3—11.
— Anna, Kont., Stabu 41—2.
— Ant., Schuhm., l. Palisādu 17—19.
— Arth., Hospitaļa 37—30.
— Aug., Bahnpol., Laboratorijas ielā 7—22.
— Aug., Bmt., Stabu 70—4.
— Aug., Inh. d. F-ma A. E. Grube, Skolas 3—2.
— Aug., Kont., Purva 28—1.
— Aug., Maschmstr., Bruņinieku ielā 51—13.
— Aug., Musik., Kr. Barona 114—16
— Bruno, Prok. d. F-ma A. E. Grube, Valdemāra 27/29—17.
— Dav., Maurer, l. Lubānas 34-a—4.
— Dav., Stud., Elizabetes 103—27.
— Ed., Kont., Skolas 21—2.
— Ed., Prokurist, Dzirnavu 39—2.
— Ed., Schuhm., Slokas 44—1.
— Elisabeth, Bmtn., Skolas 21—2.
— Emil, Schuhm., Kazarmu 1—2.
— Emilie, Bmtn., Rudolfa 1—72.
— Erich, Kont., Tērbatas 33/35—7.
— Erik, Stud., Skolas 3—2.
— Fritz, Buchdr., m. Palisādu ielā 17—19.
— Grig., Lehrl., Lāčplēša 93—1.
— Harry, Stud., Elizabetes 103—8.
— Hilda, Kont., Baložu 32—2.
— Iraida, Buchh., Vidzemes š. 12—6.
— Irmgard, Malerin, Marijas 24—21
— Jahn, Dw., Palasta 3—11.
— Jahn, Kelln., Ģertrūdes 93—10.
— Jahn, Maurer, Rēveles 90—61.
— Jahn, Maurer, šarlotes 48—3.
— Jahn, Schloss., Lāčplēša 93—1.
— Jahn, Töpfer, l. Maskavas 121—2.
— Jak., Landw., Linijas 24.
— Jenny, Schndrn., Bruņinieku 70—9
— Joh., Artilerijas 52—25.
— Joh., Schreyenbusch, III. Querlin. 4-a—5.
— Joh., Kondukt., Artilerijas 66—12
— Joh., Masch., Struktoru 7—17.
— Joh., Mech., Ģertrūdes 3—30.
— Julie, Dw., Marijas 70—51.
— Karl, Avotu 29—6.
— Karl, Pērnavas 29—74.
— Karl, Chauff., Brīvības 103—26.
— Karl, Dw., Slokas 69—8.
— Karl, Maurer, Pērnavas 18—4.
— Karl, Schloss., Elizabetes 103—27.
— Karl, Tischl., l. Maskavas 121—2
— Karoline, Stick., l. Jaunielā 7—6.
— Laura, Kont., Ganību d. 15—88.
— Lina, Wirtsch., Stabu 40—9.
— Lydia, Kont., Kazarmu 7—5.
— Manuel, Klempn., Avotu 45—8.
— Marie, Putzm., l. Nometņu 6—1.
— Marie, Sticker., l. Jaunielā 7—8.
— Mart., Kfm., Zeļļu 6—10.
— Mart., Masch., m. Altonavas 3—21
— Martha, Kont., Baložu 32—2.
— Mathilde, Schndrn., Avotu 60—3.
— Minna, Kont., Merķeļa 6—21.
— Pet., Exsp., Avotu 29—6.
— Pet., Expr., Valdemāra 72—1-a.
— Pet., Fuhrm., Kr. Barona 97—19.
— Pet., Fuhrm., Kostromas 8—1.
— Pet., Kfm., Stokholmas 6—1.
— Pet., Landw., Lāčplēša 1—1.
— Pet., Mützenm., l. Nometņu 6—1.
— Pet., Wächt., Schreyenbusch, I. Lin. 11—1.
— Pet., Tischl., Brīvības 126—68.
— Rob., Verk., Kuģu 16—3.
— Rud., Kont., l. Lāču 14—6-a.
— Sophie, Bruņinieku 63—3.
— Theod., Diener, Ģertrūdes 123—4.
— Wold., Schuhm., Viļanu 19—3.
Grubenberg, Marie, Lehrn., Kazarmu ielā 3-a—9.
Grubener, Boris, Bauing., Andr. Pumpura 3—5.
— Hugo, Bankbmt., Andr. Pumpura ielā 3—5.
Gruber, Jahn, Zvaigžņu 2—73.
Henoch Grubert, G. V., Zunahtm., Tērbatas 30.
Grubert, Henoch, Zunahtm., Tērbatas ielā 30—3.
— Schmul, Schuhm., Zvaigžņu 2—69
Grubinsky, Hans, Portier, Mednieku ielā 6-b—4.
— Marie, Blaumaņa 23—15.
— Schano, Schndr., Bruņinieku 42—8
Gruchu, Edith, Bmtn., Eksporta 3—1
Grud, Dimitrij, Tischl., Sadovņikova ielā 14—35.
Grudinski, Ottilo, Kont., Kapseļu ielā 3-a—3.
Grudmann, Marie, Hdlrn., Lejas 8—4
Grudsinska, Marie, Kont., Ģertrūdes ielā 110—29.
Grudsinskaja, Helena, Buchh., Elizabetes 9—6.
Grudsinski, Magda, Rechnungsf., Templa 6—1-b.
Grudup, Mich., Aufschl., Viļānu ielā 14—38.
— Paw., Hsb., Talsu 21—7.
— Sophie, Hdlrn., Talsu 21—7.
Grückmann, Anna, Frl., Vaļņu ielā 22-a—7.
— Elisab., Frl., Vaļņu 22-a—7.
Gruehn, Alfr., Kont., Elizabetes 4—5
— Gertrud, Elizabetes 4—5.
Gruel, Olga, Dzirnavu 65—3.
Grün, Adolf, Lagerverw., Kr. Barona ielā 77—1 .
— Alex., Aufs., Avotu 54-a—66-a.
— Anita, Schndrn., Vecpilsētā 2—5.
— Arth., Eisendr., Adolfa 19—1.
— Arv., Adolfa 19—3.
— Ella, Schndrn., Katoļu 30—19.
— Elsa, Bmtn., Adolfa 19—2.
— Emma, Web., Purva 14—3.
— Ernst., Bäcker, Ērgļu 3-a—24.
— Fanny, Stud., Juŗa Alunana 3—6.
— Friedr., Ing., Merķeļa 8—11.
— Fritz, Lehr., Matīsa 11/13—18.
— Jak., Hsb., Marijas 55—3.
— Jak., Schndr., Vecpilsētā, 2—5.
— Jak., Tischl., Tērbatas 20—10.
— Joh., Kutscher, Pulkv. Brieža ielā 3—34.
— Katharina, Hdlrn., Valdemāra ielā 18—3.
— Luise, Marijas 117—51.
— Marie, Vecpilsētā 2—5.
— Mascha, Juŗa Alunana 3—6.
— Maximilian, Kont., Ernestines ielā 32—1.
— Milda, Pharm., Kr. Barona 44—11.
— Milda, Stud., Matīsa 11/13—18.
— Otto, Schreyenbusch, III. Querlin. 26—5.
— Otto, Schuhm., Bruņinieku ielā 115—102.
— Pet., Hsb., Adolfa 19.
— Rud., Kfm., Ernestines 7—1.
— Theod., Journ., Bruņinieku ielā 115—102.

Grünbaum, Jak., Elektrotechn., Blaumaņa 26—61.
— Paul, Masch., m. Palisādu 9—4.

A. K. Grünberg, Brothandl., Dzirnavu 60, Tel. 95961.

Arv. Grünberg, G. V., Bäck., Dzirnavu 27.

J. Grünberg, Buchdruckerei, H. III., Inh.: Jeannot Grünberg, Prok.: Girts Taurinsch, l. Kalēju 50, Tel. 21771, Tel.-Adr.: „Typolit", Postfach 371.

Karl Grünberg, H. III., Weinhandl., l. Maskavas 104.

Meyer Grünberg, H. II., Maschinen- u. Samenhdlg., Vaļņu 29, Tel. 23281-90622. Priv. Kont.: Lienes 5, Tel. 92180.

N. Grünberg, Kommiss.-Gesch., Brīvības 7, Tel. 91298.

Paul Grünberg, H. III., Agenturen, spez. f. Düngem., Kraftfutterm., Separatoren u. s. w., Kr. Barona ielā 12, Tel. 91107, Tel.-Adr.: „Diabolo", Postfach 59.

Grünberg, sieh auch Grinberg.
Grünberg, A., Kunstmal., Avotu 59.
— Adalb., Aufs., Zentralgefängnis 1—28.
— Adolf, Schrifts., Blaumaņa 14—14.
— Alb., Artist, Ģertrūdes 55—13.
— Al-dra, Mārupes 3-b—77.
— Alex., Mārupes 3-b—77.
— Alfr., Geschäftsf., Alt-Mühlgraben, Mangaļu 8—1.
— Alfr., Geschäftsf., Sīmaņa 7/9—1.
— Alfr., Lagerverw., Tērbatas ielā 33/35—5.
— Alma, Pulkv. Brieža 7—47.
— Andr., Fris., Marijas 55—19.
— Anna, Brīvības 154—35.
— Anna, Drabužu 3—2.
— Anna, Dzirnavu 37—37.
— Anna, Gaujas 11—10.
— Anna, Skolas 11—17.
— Anna, Chor., šarlotes 8—2.
— Anna, Schndrn., Priežu 6/8—15.
— Antonie, Bmtn., Bruņinieku 12—8.
— Arth., Geschäftsf., Embotes ielā 20—1.
— Arv., Kfm., Dzirnavu 27—4.
— Arv., Schloss., Schreyenbusch, II. Lin. 14-b—3.
— Arv., Stud., Blaumaņa 14—26.
— Aug., Bmt., Marijas 4—14.
— Auguste, Ērgļu 20—48.
— Auguste, Buchh., Dzirnavu 9—24.
— Benj., Techn., Rūpniecības 3-b—6.
— Charlotte, Hdlrn., Tērbatas 97—16
— Chr., Hsb., Pūces 87.
— Chr., Tischl., Hapsalas 7—12.
— Christ, Bauunt., Brīvības ielā 54/56—25.
— Christine, Augustines 21—64.
— Christine, Hdlrn., Lāčplēša 75—6.
— Christine, Verk., šarlotes 8—2.
— Dorothea, Bruņinieku 119—15.
— Ed., Böttch., Ērgļu 20—2.
— Ed., Pol., Rūpniecības 1-a—17.
— Ed., Schloss., Zvaigžņu 21—17.
— Edg., Bmt., Brīvības 154—35.
— Edith, Stud., šarlotes 8—2.
— Elisabeth, Dw., Rūpniecības ielā 1-a—17.
— Elisabeth, Lehrl., Ķīšezera 5—10.
— Ella, Buchb., Ērgļu 12—39.
— Else, Kont., Augustes 21—64.
— Else, Stud., Ģertrūdes 28—2.
— Emilie, Bäck.-Inh., Dzirnavu ielā 27—2.
— Emilie, Hsb., Mūrnieku 10—2.
— Emilie, Schndrn., Ģertrūdes ielā 121—63.
— Emilie, Tax., Parka 4—40.
— Emilie, Verk., Avotu 2—12.

Grünberg, Emilie, Verk., Skolas 19—1
— Emilie, Wirt., Antonijas 14-a—28.
— Emma, Krankenpfleg., Tēriņu ielā 1/3—7.
— Erik, Mont., Dzirnavu 37—37.
— Ernst, Geschäftsf., Mārtiņa 8—6.
— Ernst, ver. Rechtsanw., Tērbatas 4—5, Tel. 91180.
— Fritz, Bmt., Dzirnavu 3—7.
— Gally, Tischl., Morica 6—1.
— Georg, Stud., Pulkv. Brieža 7—47.
— Gert, Hsb., Bolderājā, Kungu 9.
— Gust., Landw., Balastdambī 54—4.
— Harald, Kont., Bāriņu 5—14.
— Heinr., Maler, Mārupes 3-b—77.
— Helene, Bruņinieku 71—63.
— Helene, Kontr., l. Nometņu 5—6.
— Helmut, Bäcker, Dzirnavu 91—4.
— Herm., Lehr., Aspazijas b. 7—6.
— Herm., Verk., Krasta 15/17—9.
— Hermine, Hndlrn., Tērbatas ielā 32/34—5.
— Henriette, Raiņa bulv. 31—7.
— Irma, Bmtn., Ganību d. 27—2.
— Jahn, Kfm., Karlīnes 3/5—5.
— Jak., Karlīnes 17—15.
— Jak., Form., Ganību d. 15—23.
— Jak., Kfm., Elizabetes 77—8.
— Jeannot, Inh. d. F-ma J. Grünberg, Strēlnieku 13—26.
— Joh., Bmt., Bruņinieku 71—63.
— Joh., Bmt., Zvaigžņu 9—10.
— Joh., Chauff., Marijas 51—3.
— Joh., Feilenh., Augustines 19—11.
— Joh., Hsb., Bruņinieku 12—7.
— Joh., Kfm., Matīsa 52—18.
— Joh., Lehr a. d. hebr. Fachsch., Kazaku 2—2.
— Joh., Maler, Ganu 2—24.
— Joh., Mech., Miera 12—21.
— Jul. Mūrnieku 10—2.
— Jul., Lithogr., l. Kalēju 68—10.
— Jul., Mech., Cepļa 20—6.
— Jul., Sattler, Dzelzsceļa 2—2.
— Julie, Bmtn., Baznīcas 41—1.
— Julie, Wäsch., Grāvmuižas 6—17.
— Jur., Tischl., Pērnavas 18—7.
— Karl, Avotu 54-a—47.
— Karl, Ag. Inkass., Kr. Barona ielā 4—19.
— Karl, Bäcker, Dzirnavu 27—4.
— Karl, Bmt., Dzirnavu 74—18.
— Karl, Bmt., Ģertrūdes 59—10.
— Karl, Buchh., Kalpaka b. 1—3.
— Karl, Chauff., Kr. Barona 97—31.
— Karl, Fabr.-Verw., Daugavgrīvas ielā 51—8.
— Karl, Fuhrm., Akmeņu 8—13.
— Karl, Hsb., Bāriņu 5—14.
— Karl, Schloss., Bruņinieku 71—63.
— Karl, Schuhm., Tērbatas 20—30.
— Karoline, Kass., Dzirnavu 71—8.
— Karoline, Schndrn., Raiņa b. 5—15.
— Katharina, Kont., Architektu 1—9.
— Katharina, Kont., Vilandes 8—10.
— Katharina, Schndrn., Baznīcas ielā 36—27.
— Krisch, Schloss., Hapsalas 26—19.
— Krist., Bmt., Stabu 57—23.
— Leonard, Stud., Bruņinieku 22—10.
— Lina, Marijas 15—14.
— Lotte, Bruņinieku 88—6.
— Lotte, Zvaigžņu 9—11.
— Lotte, Dw., Artilerijas 59—5.
— Luise, Karlīnes 11—1.
— Margarethe, Kass., Dzirnavu ielā 91—4.
— Margarete, Kass., Matīsa ielā 40/42—34.
— Marie, Bruņinieku 66—25.
— Marie, Ganu 6—32.
— Marie, Bmtn., Baznīcas 13—18
— Marie, Bmtn., Brīvības 114—9.
— Marie, Hndlrn., Akmeņu 15—9.
— Maria, Lehrn., Lāčplēša 36—4
— Mart., Chauff., Marijas 51—3.
— Mart., Schloss., Sadovņikova ielā 39—26.
— Mart., Tischl., Baznīcas 8—3.
— Mart., Tischl., Krāsotāju 13—1
— Martha, Kont., Marijas 15—15.
— Mary, Stud., Lienes 27—22.
— Mathilde, Augustines 19—11.
— Max, Kfm., Tērbatas 23/25—3
— Meyer, Inh. d. F-ma M. Grünb
Blaumaņa 5-a—38.
— Mich., Dw., Priežu 6/8—15.
— Mich., Fuhrm., Bruņinieku 66—
— Mich., Tischl., Vidzemes 27—1
— Mihla, Schndrn., Ērgļu 14—12.
— Milda, Stabu 29—16.
— Nik., Möbelhdlrn., Karlīnes 3/5—
— Olga, Wirtin, Dārzaugļu 6—55.
— Osk., Lehr., Valdemāra 33—8.
— Otto, Bäcker, Dzirnavu 91—4.
— Otto, Mal., Avotu 50—24.
— Otto, Tischl., l. Maskavas 227—
— Paul, Bmt., Baložu 17—2.
— Paul, Chauff., Matīsa 43—6.
— Paul, Inh. d. F-ma Paul Grünb
Kr. Barona 12, Tel. 91107.
— Paul, Ing., Mil.-Bmt., Baložu ielā 17—2.
— Paul, Stud., Bruņinieku 22—10.
— Pauline, Schndrn., Vilandes ielā 3-a—20.
— Pet., Aufs., Marijas 74—18.
— Pet., Bmt., Stabu 20—14.
— Pet., Verk., Avotu 2—12.
— Rachila, Hsb., Grobiņa 5—1.
— Rob., Agent, Blaumaņa 14—28.
— Rob., Chem., Artilerijas 39—5-6
— Rob., Kfm., l. Alūksnes 5—7.
— Rob., Stud., Dzirnavu 27—4.
— Rosa, m. Kalēju 16—5.
— Rud., Marijas 55—19.
— Rud., Bäck., Ģertrūdes 106—35.
— Schleima, Mont., Ģertrūdes ielā 91—17.
— Selma, Kont., Kārļa 19—9.
— Selma, Kontr., Vidus 4—3.
— Senta, Schndrn., l. Maskavas ielā 142-a—1.
— Sophie, barmh.-Schw., Rēveles ielā 2/4—4.
— Theodor, Karlīnes 12-a—1.
— Vict., Lehr., l. Nometņu 5—6.
— Victoria, Stütze, Dzirnavu 90—
— Wilh., Apoth.-Verw., Slokas 31—
— Wilh., Schndr., Avotu 69—18.
— Willy, Schndr., Miera 21—10.
— Wold., Balastdambī 54—5.
— Wold., Bmt., Hospitaļa 39—28.
— Wold., Sold., Valguma 29—10.

Isaak Grünblatt, H. III., zahnärztl. Bedarfsart., Audēju 14, Tel. 2049
92296.

Grünblatt, Alex., Eisendr., Valdem
ielā 24—26.
— Andr., Miera 8—15.
— Ed., Kutsch., Raiņa bulv. 3—17.
— Ede, Wirtsch., Pērnavas 21—15.
— Ella, Bmtn., Miera 8—15.
— Isaak, Zahnarzt, Audēju 14—3.

— Jak., Mech., Talsu 21-b—6.
— Karl, Kfm., Rēveles 83—4.
— Katherine, Hndlrn., Ģertrūdes ielā 64—18.
— Konst., Bmt., Miera 8—15.
— Mowscha, Schndr., Sadovņikova ielā 49—3.
— Pet., Rēveles 83—4.
— Sim., Fuhrm., Sadovņikova 29—9.
Grünbusch, Jahn, Büro-Leit., Tērbatas 9/11—3.
— Jak., Bmt., Tērbatas 23/25—40.
Grüneisen, Ignatz, Prov.-Geh., Stabu ielā 49-a—33.
— Joh., Labor., Stabu 49-a—33.
Grüner, Emmy, Kont., Pulkv. Brieža ielā 4/6—11.
— Gertrud, Leit. d. Ver. Chr. jung. Mädch., Pulkv. Brieža 7—7.
— Herm., Stud., m. Pils 6—1.
— John, Elizabetes 7—5.
— Karl, Lehr., Strēlnieku 13—7.
— Kurt, Stud., Bmt., m. Pils 6—1.
— Mathilde, Lehrn.. Brīvības 35—32.
— Ottokar, Kont., Pulkv. Brieža ielā 4/6—11.
— Ruth, Elizabetes 7—5.
— Vict., Pastor, m. Pils 6—1, Tel. 21867.
Grünert, Ina, Falzerin, Talsu 23—4.
— Jahn. Tischl., Talsu 23—4.
— Lisette, Schndrn., Talsu 23—4.
— Pet., Laufj., Krāsotāju 27—49.
— Schanno, Lehrl., Talsu 23—4.
Grünerwald, Gust., Bmt., l. Alūksnes ielā 5—19.
Grünewaldt, Anna, Pulkv. Brieža ielā 6—2.
Grünewitz, Karl, Poliz.-Bmt., Blaumaņa 25—6.
M. **Grünfeld, K. Osolin & Co.,** G. III., Stoff-Farbenfabr., Mich. Grünfeld u. Karoline Osolin, einz. offene Gesellsch., Dzirnavu 115, Tel. 93173.
Grünfeld, s. auch Grinfeld.
Grünfeld, Alwine, Baznīcas 10/12—6.
— Anna, Matīsa 80—23.
— Beila, Stud., Bruņinieku 71—4.
— Ed., Buchh., Grobiņa 2—6.
— Ed., Schriftf., Tērbatas 56—15.
— Eleonora, Bmtn., Avotu 69—39.
— Else, Bmtn., Palīdzības 13—9.
— Emilie, Kurier, Valdemāra 1,b.
— Ernst, Schuhm., Ģertrūdes 113—10
— Heinr., Tischl., Augustes 21—62.
— Ilja, Schrifts., Parka 1-a—13.
— Irma, Bmtn., Palīdzības 13—9.
— Jahn, Kurier, Valdemāra 1-b—1.
— Jak., Avotu 69—39.
— Joh., Aizupes 3—1.
— Jul., Schloss., Rīdzenes 15/17—4.
— Julie, Verk., Palīdzības 13—12.
— Justine, Karlīnes 42—8.
— Konst., Schloss., Ezera 23—3.
— Karl, Verk., Augustes 21—61.
— Lisette, Ģertrūdes 111—10.
— Mich., Fabr., Tērbatas 20—3.
— Olga, Schndrn., Ērgļu 2—1.
— Reinh., Wächt., Palīdzības 13—12.
— Selma, Geschäftsinh., Ķemerejas ielā 3—11.
— Wera, Kont., Tērbatas 20—3.
Kiwel **Grünfeldt,** H. III., Weberei u. Spinnerei, Jēkabpils 1-a, Tel. 95567
Grünfeldt, Amalie, Pulkv. Brieža ielā 4/6—15.
— Anna, Katoļu 7—5,
— Anna, Hndlrn., Bruņinieku 6—17.
— Aug., Maurer, Rēveles 34—12.
— Auguste, Ģertrūdes 4—7.
— Auguste, Schndrn., Rēveles 34—12.
— Ed., Arb., Valtera 2-a—4.
— Elsa, Kont., Antonijas 14-b—1.
— Fritz, Bmt., Lāčplēša 50—10.
— Hirsch, Friseur, Kr. Barona 89—10.
— Ida, Kont., Antonijas 14-b—1.
— Kiwel, Spinn.-Inh., Ģertrūdes ielā 30—4.
— Lilly, Ģertrūdes 30—4.
— Mathilde, l. Nometņu 21—11.
— Pet., Schuhm., Bruņinieku ielā 115—103.
— Rachel, Gertrūdes 30—4.
— Sarah, Stud., Ģertrūdes 30—4.
— Wilh., Ing., Antonijas 14-b—1.
Grünfogel, Alma, Stud., Ģertrūdes ielā 115—50.
Grünglass, Elija, Zunahtm., Kungu ielā 25/27—17.
Dimitri Grüngut, H. III., Agent. u. Kommission, Basteja bulv. 8—7, Tel. 22471-95471.
Grünhagen, Bernh., Goldschm., Blaumaņa 26—15.
Grünhof, Liba, Schndrn., Bruņinieku ielā 115—45.
— Karl. Bmt., Pērnavas 24—29.
Grünhoff, Lydia, Lehrn., Marijas ielā 59—3.
Grünholz. Elia, Schndrn., l. Palisādu ielā 20—14.
— Salam., Klempn., Krāsotāju 11—23.
Grünin, Anna, Hapsalas 32—3.
— Anna, Hsbn., Hapsalas 32.
Pharmaz. Laborat. Wilh. Grüning, Ganību dambī 21-a, Tel. 96059.
Grüning, Monika, Ganību dambī 21-a—1.
— Joh., Arzt, Alberta 9—8, Tel. 97060
— Wilh., Hsb., Ganību dambī 21-a.
Grünlaub. Rob., Reis., Kalēju 9/11—7.
— Otto, Tapēšu 6—5.
Grünmann. Abr., Zunahtm., Lāčplēša ielā 116—54.
— Emilie. Augustines 13—20.
— Itzig, Schndr., Lāčplēša 116—52.
— Lippe, Fuhrm., Lāčplēša 112-a—25.
— Motel, Schuhm., Lāčplēša 116—54.
— Ottilie. Matīsa 54—9.
— Rabe, Lehr., Marijas 3—9.
— Wulf, Klempn., Merķeļa 10—30.
Grünspon. Jul., Büro-Leit., Dzirnavu ielā 74/76—17.
Grünstein, s. auch Grunstein.
Grünstein, Adolf, Kont., Dzirnavu ielā 34-a—39.
— Anna, Marijas 12—17.
— Ed., Portier, Merķeļa 3—9.
— Jevgenija, Ärztin. Valdemāra ielā 23—3, Tel. 93141.
— Nochum, Arzt, Valdemāra 23—3, Tel. 93141.
— Olga, Buchb., Lienes 18—37.
— Pet., Maurer, Matīsa 86-a—15.
— Robert, Elizabetes 77.
— Rob., Bmt., Avotu 16-a—8.
— Vitja, Stud., Valdemāra 23—3.
Karl Grüntal, G. IV., Seifensied., Kuğu ielā 14, Tel. 93992.
Grüntcher, Wilhelmine, Kuldīgas ielā 33—3.
Grünthal, Alma, Bmtn., l. Smilšu ielā 1/3—10.
— Hans, Kelln., Pērnavas 27—90.
— Herb., Stud., Dzirnavu 74/76—25.
— Karl, Glasbl., Daugavgrīvas ielā 36—14.
— Karl, Kfm., Elizabetes 11—15.
— Karl, Pharm., Kojsalas 13—15.
— Karl, Tapez., Blaumaņa 9—35.
— Kasp., Vorarb., Zvejnieku 1-a—4.
— Krisch, Schndr., Čiekurkalnā, V. šķ. lin. 5—1.
— Olga, Skolas 35-a—20.
— Otto, Glasbl., Daugavgrīvas ielā 36—17.
D. L. Grüntuch, Wäschehdlg., Audēju ielā 6.
F. Grüntuch, Mode u. Galant.-Gesch. Brīvības 37/39, Tel. 97617.
Grüntuch, D. L., Inh. d. F-ma D. L. Grüntuch, Jāņa 12—1.
— Dina, Kfm., l. Maskavas 105—1,
— Feige, Kfm., Alberta 2-a—4.
— Israel, Kfm., Ūdensvadu 1—4.
— Jos., Kfm., Stabu 16—28
— Jos., Stud., l. Maskavas 105—1.
— Markus, Lehr., l. Maskavas 105—1
— Rose, Hndlrn., Dzirnavu 63—15.
A. **Grünupp,** G. IV., Bierbr. Emil Grünupp u. Albin Freymann, einz. off. Gesellsch., l. Maskavas 137, Tel. 90503.
Mart. Grünupp, G. V., Bäck., Artilerijas 60.
Grünupp, Alb., Musik., Pulkv. Brieža 7—59.
— Alex., Arzt., Tērbatas 8—8, Tel. 90340.
— Arth., vereid. Rechtsanw. Antonijas 3—5.
— Emil, Hsb., l. Maskavas 137—1.
— Gerh., Stud., l. Maskavas ielā 137—1.
— Gertrud, Lehrn., Margrietas ielā 16—4.
— Harry. Margrietas 16—4.
— Karl, Geschäftsf., Artilerijas ielā 60—8.
— Mart., Kfm., Artilerijas 60—1.
— Osk., Techn., Maskavas 50—13.
— Paul, Bienenz., Kalnciema ielā 2-b—30.
— Paul, Bienenz., Lāčplēša 27—27.
— Pauline, Antonijas 3—5.
Grünvogel, Adolf, Lagerverw., Matīsa 43—26.
— Erwin, Glaser, Kalnciema ielā 2-b—34.
Aug. Grünwald. G. V., Strickanst., Karlines 1—6.
Grünwald, Adolf, Bmt., Lāčplēša, ielā 26—21.
— Alb., Dolmetsch., Meža 12—4.
— Al-dra, Audēju 1—7.
— Alfr., Kont., l. Miesnieku 6—6.
— Andr., Buchh., Dzirnavu 6—5.
— Anna, Valguma 45—5.
— Arv., Schloss., Kazarmes 2—4.
— Aug., Fuhrm., Baltāsmuižas ielā 6—13.
— Aug., Industr., Karlines 15—8.
— Carola, Masseuse, Muitas 4—21.
— Christine, Gertrūdes 109—42.
— Ed., Bmt., Lāčplēša 26—11.
— Emma, Sekr., Dzirnavu 31—33.
— Ernst, Kfm., Mūksalas 15/19—19,
— Ernst, Lager-Verw., Daugavgrīvas 18-a—1.
— Fritz, Lāčplēša 62/66—7.
— Jahn, Kommis., Gogoļa 19—17.
— Jenny, Kont., Cēsu 9—10.
— Joh., Geschäftsf., Tērbatas ielā 6/8—70.
— Joh., Müller, Krāsotāju 27—7.

— Joh., Schmied, Katrines d. 19—6.
— Joh., Tischl., l. Maskavas 156—1.
— Johanna, Krāsotāju 4—18.
— Julie, Weberin, Talsu 9—39.
— Karl, Bmt., Kazarmes 2—4.
— Karl, Buchh., Ģertrūdes 54—7.
— Karl, Former, l. Nometņu 50—8.
— Karl, Techn., Hasenholm, Jumpravas krastmalā 5.
— Karl, Tischl., l. Maskavas 156—1.
— Lud., Kr. Barona 39—24.
— Ludmilla, Geschäftsf., Kr. Barona ielā 39—24.
— Ludw., Mech., Bruņinieku 71—19.
— Marie, Lehrn., Kr. Barona ielā 39—24.
— Milda, Schndrn., Lāčplēša ielā 62/66—56.
— Milda, Stud., Bruņinieku 22—25.
Gruenwald, Nik., Stauer, Eksporta ielā 4—14.
— Osk., Stud., Bruņinieku 28—77.
— Paul, Hsb., Schreyenbusch, II. Lin. 2.
— Pauline, Lehrn., Lāčplēša 26—21.
— Reinh., Kfm., Mūksalas 15/19—19.
— Rob., l. Bišu 16—5-6.
— Selma, Buchh., Bruņinieku ielā 20—16.
— Theod., Präfekt, Lāčplēša ielā 20-a—4.
— Willy, Stud., Schreyenbusch, II. Lin. 2—1.
— Wold., Schuhm., Krāsotāju 19—28.
Grünwaldt, Alb., Maler, Marijas 43—12.
— Anna, l. Nometņu 50—8.
— Aug., Sekretär, Rāts lauk. 5—2.
v. Grüenwaldt, Hella, Skolas 11—6.
Grünwaldt, Selma, Wäsch., l. Nometņu 48—2.
Grützke, Ludw., Bmt., l. Jēkaba ielā 24—9.
Grützmann, Helene, Schndrn., Ģertrūdes 39—10.
Gruhsin, Jankel, Artilerijas 26—2.
Gruhslis, Anna, Katrines 1—5.
Grumann, Milda, Lehrn., l. Smilšu ielā 34—3.
Grumslis, Pet., Fuhrm., Dzirnavu ielā 33—12.
— Anna, Hdlrn., l. Kalēju 59—4.
— Jahn, Dw., Matīsa 40/42—33.
— Kas., l. Kalēju 59—4.
— Konst., Schuhm., l. Kalēju ielā 59—4.
Grunau, Alex., Kont., Enkuru 5/7—15.
— Amilde, Privatlehrn., Alberta ielā 8—4.
Grunau, Herthe, Kontn., l. Bezdelīgu ielā 1—4-b.
— Leonh., l. Bezdelīgu 1—4-b.
Grunberg, Herm., Tischl., Mārupes ielā 8—20.
Grunberg, Marie, Marijas 22—6.
— Martha, l. Nometņu 25—11.
— Nik., Buchh., Mārtiwa 8—11.
Grund, Joh., Ing., Skolas 29—2.
Grun-Stein, Marianne, Schndrn., Avotu 54-a—38.
Grundakmins, Jak., Portier, Vaļņu ielā 23—6.
Grundan, Jahn, Schuhm., Daugavpils 48—3.
Grundberg, Alwine, Stud., Matīsa ielā 80—16.
— Chaim, Kfm., Dzirnavu 92—2.
— Gerh., Stud., Matīsa 80—16.
— Ida, Kont., Dzirnavu 92—2.
— Otto, Ogļu 36—1.
— Theod., Buchh., Dzirnavu 92—2.

Grunde, Anna, Elijas 9—5.
— Elisabeth, Matīsa 19—2.
— Emma, Krkpfleg., Bruņinieku 5.
— Herm., Dw., Dzirnavu 52—4.
— Irma, Schndrn., Lāčplēša 36—16.
— Jak., Hsverw., Daugavpils ielā 60—4.
— Jak., Tischl., Marijas 117—10.
— Lina, l. Maskavas 42—63.
— Minna, Schndrn., Bērzmuižas ielā 6-a—1.
— Nina, Maschschr., Daugavpils ielā 60—16.
— Olga, Krkpfleg., Bruņinieku 5.
— Ottilie, Köchin, l. Jēkaba 2—2.
— Pet., Tischl., Bērzmuižas 6-a—2.
— Wold., Schuhm., Balastdambī 64-a—1.
E. Grundey, Kontor, Brīvības 40, Tel. 98841.
Grundey Christine, Vārnu 4—29.
— Ed., Kfm., Brīvības 75—2.
— Ed., Stud., Brīvības 75—2.
— Klara, Hdlrn., Brīvības 75—2.
— Lydia, Zahnärztin, Brīvības 75—2.
Grundis, Anna, Schndrn., Bruņinieku ielā 66—15.
Grundmann, Adolph, Mus., Daugavpils 49—111.
— Alwine, Kapseļu 9—3.
— Anna, Krkpfleg., Antonijas 9—7.
— Anette, Matīsa 82—20.
— Annette, l. Stacijas 7—1.
— Aug., Stud., Katoļu 30—14.
— Bruno, Stud., Mārstaļu 25—5.
— Christine, Brīvības 165—10.
— Ed., Mstr., Katoļu 30—14.
— Lehrn., Lāčmuižas 14—5.
— Ernst, Chauff., Valdemāra 55—3.
— Eugen, Chem., Valdemāra 55—3.
— Eva, Wirtin, Ģertrūdes 54—15.
— Fritz, Hsb., Lāčmuižas 14—1.
— Fritz, Hsb., Lāčmuižas 16—12.
— Fritz, Musik., Vilandes 3—8.
— Gust., Artilerijas 3—23.
— Hona, Kont., Marijas 78—6.
— Heinr., Web., Ventspils 4—27.
— Indr., Dw., Torņa 17—5.
— Jeannot, Landmess., Kalnciema ielā 2-b—38.
— Jenny, Kont., Vidus 4—4.
— Joh., Bahn.-Bmt., Čiekurkalnā, II. šķ. lin. 17—1.
— Joh., Dw., Tērbatas 32/34.
— Joh., Presser, Grobiņu 2—5.
— Jul., Prov., Tērbatas 41/43—19.
— Julie, Marijas 78—6.
— Julie, Hndlrn., Katoļu 28—1.
— Karl, Ērgļu 12—79.
— Kurt, Chauff., Valdemāra 55—3.
— Lihba, Dw., l. Maskavas 53—7.
— Ludw., Marijas 101—13.
— Ludw., Eisendr., Brīvības 165—10.
— Marie, Nagelpfleg., Karlīnes ielā 7/9—28.
— Mart., Hsb., Cauņu 2.
— Mathilde, Hndlrn., Čiekurkalnā, II. šķ. lin. 17—1.
— Melitta, Kont., Marijas 78—6.
— Olga, Schndrn., Hamsa 1—25.
— Olga, Schndrn., Lāčmuižas 14—5.
— Pet., Hsb., Cauņu 11.
— Rud., Elektromont., Ērgļu 12—79.
— Schannis, Schuhm., Daugavpils ielā 49—118.
— Schmul, Schndr., Kr. Barona 56—1
— Wold., Schloss., Hospitala 3—14.
Grundmann-Drunes, Joh., Wächt., Grobiņu 2—5.
— Karl, Grobiņu 2—5.

Grundstein u. Puhtel, Handels-Ges., Getreide-, Mehl, Kolonial- u.
bakw.-Handl., Mārstaļu 34, Tel. 20853.
Grundstein, Adeline, Schndrn., Cē
ielā 41—5.
— Agnes, Ganu 2—20.
— Anna, Matīsa 52-a—11.
— Art., Wächt., Irlavas 5—1.
— Christ., Tischl., V. Mīlgrāvī, Kalnc. III. lin. 20.
— Christian, Bauarb., l. Nometņu ielā 42—2.
— Christian, Dw., Dzirnavu 104—
— Christian, Kfm., Lapu 15—8.
— Emilie, Rēveles 77—70.
— Emilie, Ugāles 9—3.
— Guna, Schndrn., Baznīcas 36—
— Karl, Maurer, Brīvības 186—7
— Mart., Kfm., Rēveles 84—8.
— Mart., Hsb., Vidzemes š. 135-a
— Mart., Tischl., m. Nometņu 44-c
— Melanie, Kont., l. Nometņu 42—
— Mich., Kfm., Ļermontova 4—7.
— Milda, Ļermontova 4—7.
— Olga, Kass., m. Jaunielā 4—18.
Grundul, Alma, Kurs., Kr. Barona ielā 109—4.
— Ed., Tischl., Kr. Barona 80—67.
— Heinr., Eisendr., Slokas 43—9.
— Jahn, Bmt., Marijas 82/84—49.
— Jur., Purva 3—2.
— Leontine, Verk., Skolas 14—10.
— Mahrz, Bauuntern., Marijas ielā 136—39.
— Marie, Speisel. Inh., l. Salas 24—
— Mich., Seem., Merķeļa 11—10.
— Pet., Wächt., Tērbatas 85—2.
— Serafima, Merķeļa 11—10.
— Wold., Rest.-Inh., Brīvības ielā 60/66—65.
— Wlad., Kond., Rudolfa 1—64.
— Wold., Bmt., Maiznicas 12—6.
— Wold., Hsb., l. Salas 24—1.
— Wold., Kfm., Valdemāra 33—13-a
— Xenia, Lehrn., Merķeļa 11—10.
Grundulis, Ernst, Schuhm., Boldera
Kalēju 9—2.
— Pet., Poliz., Zvaigžņu 30—51.
Gruner, Wera, Verk., Pulkv. Brie
ielā 5—3.
Grunhof, Victoria, Kont., Stabu 62—
Gruning, Erika, Gärtn., m. Nometņu
ielā 33—2.
Grunitzky, Auguste, Pharm., Vidzemes š. 23/25—21.
— Emilie, Pharm., Vidzemes š. 23/25—1.
Grunow, Martha, Lehrl., Antonijas ielā 14-a—27.
— Paul, Kfm., l. Maskavas 27—4.
Gruns & Maimin, H. I., Manufaktur
Inh.: Sam. Gruns u. Chaim Maimin, Kurmanova 6-a, Tel. 93085.
Gruns, Rebekka, Lehrn., Lāčplēša ielā 70-a—4.
— Sam., Kfm., Kurmanova 6-a—2.
Grunsemneek, Trihna, l. Piena 11—
Grunsky, Baltramey, Fuhrm., l. Ka
nu 12—4.
Grunstein, Arth., Nachtwächt., Ārlavas 5—2.
— Arth., Hsb., Stabu 51—1.
— Julie, Strick., Valmieras 26—1.
— Theod., Tēriņu 13—6.
Grunt, Karl, Bäck., Akas 8—11.
— Luise, Bmtn., Zvaigžņu 30—12.
Karl Grunte, H. V., Bäck., Ģertrūdes ielā 23.

Grunte, Andr., Stud., Marijas 117—10.
— Anna, Strick., Laboratorijas ielā 25—36.
— Bertha, Kont., Vārnu 9—19.
— Christ, Tischl., Laboratorijas ielā 25—36.
— Dav., Bmt., Bruņinieku 73-a—14.
— Didsis, Kfm., Marijas 113—22.
— Elisabeth, Assist., Bruņinieku ielā 28—79.
— Else, Kont., Stabu 105—14.
— Emilie, Dw., Ērgļu 1-a—2.
— Emilie, Plätt., Ģertrūdes 99—68.
— Ernst, Schmied, Vārnu 6—37.
— Emilie, Web., Hospitaļa 13—2.
— Fritz, Verk., Stabu 105—13.
— Herm., Eisendr., Čiekurkalnā, II. lin. 43—8.
— Herm., Schndr., Pērses 14—10.
— Heinr., Schuhm., Matīsa 82—21.
— Jahn, Dw., Kalnciema 2-a—1-a.
— Joh., Leutn., Ģertrūdes 48—19.
— Marie, Popova 1—7.
— Marie, Strick., Kurmanova ielā 20-b—12.
— Mart., Stud., Lāčplēša 58—4.
— Mathilde, Lehrn., Brīvības ielā 103—43.
— Osk., Mont., Matīsa 86-a—29.
— Wold., Kellner, Skolas 7—14.
Gruntin, Alma, Schndrn., Hospitaļa ielā 22—5.
— Johanna, Marijas 133—53.
Gruntmann, Alice, Schndrn., Avotu 54-a—18.
— Emilie, Wirtsch., Ērgļu 6—12.
— Fritz, Landw., Tammesmuižas ielā 28-a
— Hans, Kesselschm., Katoļu 34—40.
Gruntzki, Alfr., Schloss., Katoļu ielā 58—126.
I. **Grunwald**, H. II., G. IV., Konditorei u. Cafè, Herstell. v. Konditorw., Inh.: Carl Bruno Ramm, Elizabetes ielā 53, Tel. 93150.
Grunwald, Adolf, Bmt., Lāčplēša ielā 26—21.
— Christ., Masch., Rangierbahnhof
— Lisa, Schndrn., Rēveles 57-b—11.
— Louise, Strick., Vidzemes šos. 95/97—30.
— Meta, Putzm., Cēsu 12—18.
— Olga, Schndrn., Karlīnes 42—6.
— Wilhelmine, Kont., Ausēkļa 7—1.
Grusani, Ernst, Schndr., Tērbatas ielā 45—4.
Gruschetzky, Lucie, Schndrn., Dzirnavu ielā 20,
Gruschewsky, Malwine, Pulkv. Brieža 13—14.
Gruschinin, Adolf, Brak., Elijas 22—8.
Gruschke, Elisabeth, Priv.-Lehrn., Kalnciema 41—3.
Simon Gruschko, G. V., Herren u. Damengarder.-Werkst., Elizabetes ielā 83/85.
Gruschko, Jak., Gerb., Ganu 4—27.
— Sim., Kfm., Elizabetes 45/47—11.
Grusdin, Schneiderwerkst., Lāčplēša ielā 29, Tel. 90618.
Grusdin, Amalie, Phot., Kr. Barona ielā 39—20.
— Arv., Elektrotechn., Vidzemes šos. 121-b—1.
— Aug., Kurier, Ērgļu 3-a—5.
— Schndrn., Vidzemes š. 121-b—11.
— Julia, Hospitaļa 24-a—46.
— Pet., Hsb., Kundziņsalā, 9. šķ. l. 16.
— Rob., Masch., Hospitaļa 24-a—51.
— Wera, Schndrn., Hospitaļa 24-a—51.
— Therese, Kont., Baznīcas 31—11.
Grusding, Ella, Schndrn., Marijas ielā 83/85—68.
Grusdinsch, Adam, Ropažu 9-b—7.
— Arv., Bmt., Karlīnes 39—8.
— Pet., Expr., Karlīnes 39—8.
Grusdinsky, Erna, Kuģu 16—25.
— Gust., Kont., l. Jaunielā 5—2.
— Lilly, Wirtin, l. Jaunielā 5—2.
— Louise, l. Jaunielā 5—2.
Grusdul, Rud., Fuhrm., Gabrieļa 1.
Grusdup, Lihba, Dārtes 35—21.
Grusewska, Senta, Schausp., Stabu ielā 61—52.
Grusewski, Jeannot, Adminstr., Stabu 61—52.
Grusewsky, Henriette, Merķeļa 8—8.
Grusewsky, Josepha, Valguma 26—24.
Abram Grusin & Leiser Leibowitz, H. I., Mehl u. Getreidehandl., m. Peldu 2, Tel 20756
Grusin, Abr., Kfm., Krāmu 3—2.
— Alma, Erzieh., l. Kandavas 4/6—2.
— Anna, Dzirnavu 132—13.
— Beatrix, Lehrl., Kalnciema 62—12.
— Herm., Timoteja 1-a—8.
— Leib, m. Jaunielā 4—5.
— Mowscha, m. Jaunielā 4—5.
— Salm., Elizabetes 20—4.
Grusis, Aug., Hsverw., Kazarmu ielā 3—13.
— Erwin, Zeichn., Kazarmu 3—13.
— Jahn, Hsverw., Tukuma 27—1-2.
— Rob., Stud., Elizabetes 101—9.
Grusit, Alfr., Förster, Vidzemes šos. 39—1.
— Arth., Bmt., Maiznīcas 10—13.
— Emilie, Maler, Katoļu 3—5.
— Marie, Bmt., Pērnavas 29—78-b.
Grusna, Maxim, Exped., Rēveles ielā 35—83.
— Nadja, Schausp., Kr. Barona 20/22—22.
— Pawil, Insp., Kr. Barona 22—22.
Grusowsky, Fritz, Drechsl., Jāņa sētā 6—2.
Gruss, Lisa, Vārnu 10—13.
Grutup, Fritz, Anniņmuižas 13—2.
— Jahn, Kfm., Indriķa 18—20.
Gry, John, Ing., Inh. d. Fabr. «Nova», Ķīšezera 5, Tel. 90692.
Jules de Gryse, H. III., Agent. u. Kommission, Elizabetes 101,
Gryse, Alb., Elizabetes 101 14-a Tel. 91132.
Gryzewitsch, Jos., Schrifts., Dīķa ielā 3—7.
Gschimalowski, Mich., Fuhrm., Zaķu ielā 5—1.
Gubat, Jahn, Schndrn., Karlīnes 35—1.
Olgert Gubens, H. III., Wein- u. Kolonialwhdlg., Palisādu 25.
Gubens, Alex., Senator, Kr. Barona ielā 5—3.
— Ed., Bmt., Sadovņikova 49—1.
— Leopold, Stud., Bruņinieku 28—49.
— Marie, Dzirnavu 60—14.
— Olgert, Sekr., Sadovņikova 49—1.
— Paul, Kfm., Brīvības 60/66—2.
— Theod., Kapt., Marijas 138, Tel. 99060.
Gubens-Gubis, Kapt., Katoļu 30—15.
— Ed., Schriftf., Katoļu 30—15.
Gubihn, Osk, Maschinen-Elektro-Ingen., Zasulaukā, Krūzmuižas ielā 15/17.
A. Gubin, Konditorei, Brīvības 64/66, Tel. 98046.
Gubin, Al-dra, Fris., Brīvības 83—7.
— Jak., Maler, Cēsu 31—4.
— Reinh., Maler, Cēsu 31—4.
— Selma, Schndrn., Cēsu 31—4.
— Theod., Tapez., Lenca 2—33.
Gubis, Jahn, Hsb., Kundziņsalā, VIII. šķ. lin. 8.
Gubkin, Jahn, Schuhm., l. Maskavas ielā 145—4.
Gubko, Grig., Schuhm., m. Kalnu ielā 13—11.
— Iwan, Musik, Ģertrūdes 90—19.
Gubmann, Ernst, Poliz., Stabu 41—44.
— Jahn, Kfm., Vārnu 9—38.
Gubskaja, Matīsa 20—23.
Gudakowsky, Anna, Antonijas 13—33.
— Anna, Blaumaņa 21—18.
Gudawin, Aron, Buchh., Marijas ielā 56/58—15.
Gudawsky, Joh., Glasbl., Lielās muižas ielā 18—2.
Gude, Alb., Masch., Viļānu 7—46.
Gude, Jahn, Schloss., Avotu 62—13-a.
— Jahn, Zimmerm., Avotu 62—13.
— Karl, Schloss., Meistaru 6—12.
Gudel, Theod., Ag., Avotu 13—8.
Gudelis, Paul, Fuhrm., l. Kalnu 30—1.
Gudenas, Georg., Dw., Aptiekas 26/28—2.
Guders, Krisch, m. Buļļu 3—4.
Gudin, Eva, Kurmanova 29—10.
Guditzkis, Ed., Mstr., Dzirnavu 3—15.
Gudkow, Nik., Lehr., Antonijas ielā 11—5.
Gudnkowa, Tony., Schndrn., Vidzemes šos. 4/6—30.
Gudonis, Helene, Ērgļu 20—21.
Gudowitsch, Alph., Bruņinieku ielā 72—43.
— Anna, Schndrn., Pļavas 9—15.
— Stanisl., Bäcker, Pionieru 1—41.
Gudowitz, Axel, Bmt., Baznīcas ielā 45—9.
Gudowsky, Karl, Müller, Kr. Barona ielā 89—13.
Gudrais, Aug., Industr., Tērbatas ielā 49/51—8.
— Jahn, Arzt, Marijas 121—1.
— Osk., Schuhm., l. Maskavas ielā 129—23.
— Otto, l. Altonavas 27—6.
Gudrewitsch, Nik., Ag., Lāčplēša ielā 62/66—55.
— Olga, Blaumaņa 27—22.
Gudris, Dav., Tischl., Rēveles 83—57.
— Elsa, Rēveles 83—57.
— Jul., Bmt., Unions 5—6.
Gudrit, Aline, Krkpfleg., Bruņinieku ielā 5.
— Anna, Hsbn., Čiekurkalnā, II. lin. 41.
— Ed., Schmied, Čiekurkalnā, II. lin. 41—34.
— Jahn, Tapez., Elizabetes 103—41.
— Selma, Buchh., Elizabetes ielā 103—41.
Gudritis, Alfr., Mil.-Bmt., Kr. Barona ielā 52—10.
Gudro, Andr., Diener, Ģertrūdes ielā 113—54.
— Elisabeth, Ģertrūdes 86—27.
— Ferd., Deklar., Ģertrūdes 86—27.
— Irene, Friedensricht., Ģertrūdes ielā 86—27.

«Gudron», J. Sprogis, G. III., Dachpappenindustr., Inh.: Jahnis Sprogis, l. Lubānes 39, Tel. 95221, Goģoļa 13, Tel. 94132.
Gudsche, Alex., Stud., Merķeļa 7—15.
— Alice, Kont., Alberta 1—5.
— Edm., Arzt, Merķeļa 10—21.
— Irma, Strick., Pērnavas 18— 33/41.
— Lucie, Stud., Merķeļa 21—4.
— Nik., Lehr., Tilta 20—4.
— Rob., Inh. chem.-Laborat., Tērbatas 56—1.
— Vict., Zahnarzt, Merķeļa 21—4, Tel. 21958-93518.
Gudsche-Schafranko, Vilma, Zahnärztin, Marijas 10.
Gudschus, Anna, Tukuma 7-a—38.
— Anna, Hdlrn., Tukuma 7-a—42.
— Karl, Tukuma 7-a—42.
Gübbenet, Nik., O ekon., l. Kalēju ielā 2—2.
Gülich, Emil, Prok., Dzirnavu 60—12.
Gündel, Erik, Mstr., Riekstu 7-a—7.
Günsburg, Noah Mitinh. d. Brit.-Lettl. Hand.-Ges. R. Feldhuhn & Co., Parka 4—5, Tel. 91749.
Günsche, Marie, Kont., l. Kalēju ielā 9/11—8.
Günter, Adda, Ģildes 3—8.
— Arn., Schloss., Pērnavas 27—19.
— Eberh., Töpfer, Purva 50—2.
— Helene, Buchh., Artilerijas 51—9.
— Joh., Augustines 9—13.
— Milda, Buchb., Ģertrūdes 99—38.
— Ottilie, Klav.-Lehrn., Dzirnavu ielā 18—20.
— Pet., Wächt., Ģertrūdes 99—38.
— Rob., Atgāzenes 1-a—9.
Günther, Bertha, Ķemerėjas 3—5.
— Elisabeth, Lāčplēša 60—20.
— Heinr., Tischl., Bruņinieku 75—8.
— Joh., Tischl., Kaļķu 23—1.
— Karl, Schloss., Jaunsaules 10—2.
— Leonh., Valdemāra 69-b—34.
— Lydia, Kontr.'Valdemāra 6—10.
— Magda, Ges.-Lehrn., Elizabetes ielā 35—7.
— Nik., Buchh., Valdemāra 6—10.
— Olga, Kontr., Valdemāra 6—10.
— Vict., Dramat., Antonijas 4—10.
Günzburg, Mendel, Dzirnavu 140, Tel. 94584.
Gürgenson, Frieda, Lehrn., Ausēkļa ielā 11—13.
— Hans, Kont., Ausēkļa 11—13.
Güttendorf Ernst, Revid., Kuğu ielā 13—23.
Guhba, Martha, Hdlrn., Raiņa b. 9—12.
Guhse, Johanna, Hs.-Lehrn., Daugavgrīvas 4—1.
— Paul, Kelln., Karlines 21—12.
Guischkis, Franz, Schloss., m. Kalnu ielā 15—2.
Guitan, Ludwig, Schndr., m. Kalnu ielā 21—8.
Gukis, Jahn, Dw., Kalnciema 12—3.
Guks, Dimitr., Poliz., Allažu 7—7.
Gulak, Oscher, l. Jēkaba 20/22—2.
Gulan, Jahn, Katoļu 30—9.
Gulans, Pet., Bahnarb., m. Palisādu ielā 2—9.
Gulbe, Ad., Buchh., Brīvzemnieka ielā 4—3.
— Anna, Bibliothek., Laboratorijas ielā 21—2.
— Bernh., Aufs., Ērgļu 12—54.
— Christ., Schndr., Avotu 10—1.
— David, Avotu 53/55.
— Ede, Stabu 92—9.
— Emil, Stud., Bruņinieku 28—65.
— Erna, Strick., Katoļu 46—44.
— Ernst, Schrifts., Marijas 115—7.
— F., Hanzas lauk. 3.
— Hans, Eisendr., Iļķena 1—1.
— Heinr., Schloss., Avotu 53/55—19.
— Helene, Fris., Matīsa 72—16.
— Herm., Klempn., Jelgavas 38-a—3.
— Ida, Bruņinieku 28—65.
— Jahn, Fuhrm., Vaļču 2—1.
— Jak., Fuhrm., Torģeles 6—7.
— Jak., Schrifts., Kr. Barona 104—14
— Jak., Zimmerm., Torģeles 6—2.
— Joh., Mech., Valmieras 1—1.
— Jul., Brīvības 11—4.
— Julianna, Matīsa 72—16.
— Julie, Färb., Matīsa 86-a—53.
— Karl, Marijas 132—87.
— Karolina, Feldsch., Stabu 90—19.
— Kathe, Marijas 132—13.
— Lucie, Schndrn., Daugavpils ielā 76—40.
— Mart., Hndlr., Valdemāra 8—21.
— Milda, Fris., Tvaika 41—1.
— Ottilie, Schndrn., Torņa 21—4.
— Otto, Maler, Krūzmuižas 23—5.
— Otto, Masch.-Stell., Vilku 1—1-a.
— Wera, Buchh., Brīvības 2—7.
— Willy, Chauff., Avotu 53/55—19.
— Willis, Präses d. Landwirtsch. Verwalt., Lejas 14, Tel. 94476.
Gulben, Heno, Maler, Katoļu 46—26.
Gulberg, Anna, Purva 25—1.
— Karl, Eisendr., Slokas 69—5.
Gulbinsky, Ant., Dzirnavu 62—12.
— Ludw., Zimmerm., m. Palisādu ielā 21/23—36.
— Victoria, Lehrn., Dzirnavu 62—12.

A. Gulbis, Druckerei, Ausēkļa 9, Tel. 94933.

Ansis Gulbis, H. II., G. IV., Buchverlag u, Buchdruck., Kr. Barona ielā 14—2, Tel. 92920.

Aug. Gulbis, H. II., Restaurant I. Kl., kl. Wöhrm. Park, Tel. 23138-95580.

J. GULBIS,

— l. Jaunavu ielā 15 —

Tel. 21336/97936.

J. Gulbis, Chem.-Labor., l. Jaunavu ielā 15, Tel. 21336-97936.

J. Gulbis, Herst. v. Hanfbutter, Matīsa 41, Tel. 96838.

Jahn Gulbis, G. V., Schuhmacherwerkst., Lāčplēša 2.

Jahnis Gulbis & Co., H. II., G. V.. Elektrotechn.-Art., Ausführung v. Installationsarb., Inh.: Jahnis Gulbis u. Pet. Behrsin, Brīvības 21, Tel. 91789 u. Kr. Barona 4, Tel. 21389.

Karl Gulbis, G. V., Schlosserei, Marijas 64.

«Gulbis», Garn- u. Tuchhandl., Kaļķu ielā 31, Tel. 20458.

Gulbis, Krāsotāju 19, Tel. 97596.
— Adolf, Bmt., Hospitaļa 4—23.
— Adolf, Pol.,Bmt., Bērzu 15—12.
— Agnes, Bmt., Brīvības 60/66—66.
— Alb., Schmied, Struktora 7—20.
— Alex., Elviras 4—10.
— Alex., Bahnbmt., Antonijas ielā 16-a—22.
— Alex., Dw., l. Alūksnes 3—49.
— Alex., Poliz., Drabužu 14-b.
— Alfr., Hospitaļa 39—49.
— Alfr., Schausp., Blaumaņa 29—
— Andr., Bmt., Vārnu 9—24.
— Andr., Fuhrm., Uniona 31—1.
— Andr., Hsb., Uniona 31—1.
— Anna, Gaujas 5—12.
— Anna, Kass., Kr. Barona 112—
— Anna, Wirtsch., Jura Allunāna ielā 2-a—5.
— Ansis, Ind., Kr. Barona 14—6.
— Arn., Baunt., Pļavas 3—7.
— Aug., Brauer, Skolas 31—1.
— Aug., Schausp., Hospitaļa 24-a—
— Christ., Landw., Čuguna 3—1.
— Ed., Aufschl., Avotu 69—13.
— Ed., Bahnbmt., Antonijas 16-a—
— Ed., Fleisch., Rēveles 28—37-a.
— Ed., Mstr., Krūzmuižas stac. māja 20.
— Ed., Oberlehr., Valdemāra 24—
— Edg., Bmt., Ģertrūdes 109—22.
— Elisabeth, Kont., Elizabetes 89—14-a.
— Ella, Modist., Vārnu 4—32.
— Emil, Tischl., Kr. Barona 109—
— Emilie, Schndrn., Rumpmuižas ielā 29—6.
— Emma, Matīsa 45—2.
— Emma, Geschäftsf., Marijas ielā 131—16.
— Erna, Hdlrn., Matīsa 52—43.
— Erna, Stud., Avotu 59—38.
— Ernst, Kont., Rudolfa 1—20.
— Ernst, Stud., Dzirnavu 31—2.
— Friedr., Bmt., Stabu 49—36.
— Friedr., Buchh., Rēveles 81—60.
— Fritz, Doz., Dzirnavu 31—2.
— Fritz, Seem., Hanzas lauk. 3—1
— Gust., Tischl., Vidzemes š. 125
— Harry, Stud., Kr. Barona 92—4
— Heinr., Šarlotes 30-a—9.
— Heinr., Buchh., Katrīnes 12—1.
— Helene, l. Maskavas 189—20.
— Irma, Bmtn., Laivu 1—14.
— Jahn, Cēsu 34—1.
— Jahn, Matīsa 99—29.
— Jahn, Fleisch., Marijas 110—27.
— Jahn, Kleinindustr., Matīsa 41—
— Jahn, Klempn., Katoļu 46—7.
— Jahn, Kontrol., Spitaļu 21—2.
— Jahn, Kutsch., Elizabetes 39—5.
— Jahn, Landmess., V. Jelgavas ielā 54/56—5.
— Jahn, Landw., Čuguna 3—1.
— Jahn, Oberkontr., Talsu 8—1.
— Jahn, Oberstltn., Talsu 8, Tel. 90945.
— Jahn, Postbmt., Matīsa 45—2.
— Jahn, Phot., Marijas 82/84—72.
— Jahn, Schloss., Brīvības 103—5
— Jahn, Schuhm., Bauskas 33-a—1
— Jahnis, Schuhm., Skolas 13—34.
— Jahn, Stud., Hospitaļa 24-a—43.
— Jahn, Verk., Avotu 2—53.
— Jak., Dw., Kr. Barona 4—25.
— Jak., Hsb., Vidzemes š. 63-a—1.
— Jak., Kfm., Stabu 82—2.
— Jak., Kutsch., Sērmuliņa 5—4.
— Jak., Masch., Vidus 5—3.
— Jenny, Lehrn., Blaumaņa 25—5.
— Joh., Kfm., Dzirnavu 91—2.
— Joh., Kondukt., Uniona 19-b—36.
— Joh., Landmess., Ausēkļa 6-a—1
— Joh., Schuhm., Marijas 68—27.
— Joh., Stud., Bruņinieku 73-a—19.
— Jos., Holzbr., Tvaika 90—22.
— Jul., Akzise-Kontr., Mīlgrāvja ielā 5—4.

— Jul., Sekr., Pļavas 3—11.
— Jul., Tischl., Laboratorijas 11—8.
— Julianna, Verk., Ernestines 11—2.
— Jur., Hospitaļa 24-a—43.
— Jur., Tischl., Kr. Barona 109—101.
— Karl, Jelgavas š. 43—3.
— Karl, Bmt., Baznīcas 35—18.
— Karl, Bmt., Ernestines 11—2.
— Karl, Bmt., Marijas 56/58—28.
— Karl, Dep., Elizabetes 16—8.
— Karl, Elektromont., Kr. Barona ielā 52—9.
— Karl, Fris., Stabu 73—17.
— Karl, Handw., Vitebskas 20—4.
— Karl, Schloss., Vidzemes 22—24.
— Karl, Schmied, Pērnavas 23—39.
— Karl, Stud., Tērbatas 65—5.
— Karl, Zimmerm., Talsu 6—6.
— Karoline, Verk., Pērnavas 23—39.
— Laura, Wäscheverw., Jelgavas šos. 23/25—50.
— Lina, Dw., Baznīcas 30—3.
— Lydia, Schausp., Blaumaņa 29—24.
— Malvine, Hdlrn., Kr. Barona ielā 92—4.
— Marie, Dw., l. Lāču 9—15.
— Marie, Landw., Blīdenes 17—1.
— Mart., Wächt., Planku 1—2.
— Mart., Typogr., Artilerijas 73—12.
— Mart., Zimmerm., Hospitaļa 4—23.
— Mich., Raudas 7—2.
— Milda, Schndrn., Sērmuliņa 5—4.
— Milda, Verk., Talsu 6—6.
— Minna, Kr. Barona 93—41.
— Olga, Bmtn., Kr. Barona 92—4.
— Olga, Bmtn., Baznīcas 30—1.
— Raimund, Ieroču 9—13.
— Reinh., Vidzemes š. 63-a—1.
— Theod., Instrukt., Brīvības 170—14
— Theod., Schloss., Ropažu 63—7.
— Tom, Indriķa 18—1 u. 2.
— Willy, Bmt., Ieroču 9—13.
— Willy, Insp., Stabu 46/48—2.
— Wilma, Kont., l. Bīskapa 1—8.
Gulbis-Balod, Alma, Ärztin, Stabu ielā 46/48, Tel. 95177.
Gulbit, Jul., Dir., Baznīcas 4-a—17.
Guleke, Arth., Tax., Kazarmu 6—6.
Gulen, Alex., Lehr., Ernestines 1—3,
Gulewitsch, Herm., Ing.-Chem., Podraga 101.
— Leo, Exped., Rēveles 20—1.
— Leon, Musik, Rēveles 20—1.
— Lilly, Kfm., Rēveles 20—1.
Gulewsky, Elsa, Buchh., Bruņinieku ielā 71—67.
— Karl, Dw., Brīvības 100—29.
Gulid, Wassilij, Mont., Kalna 183—1.
— Wass., Hsb., Kalna 18/20-1.
Gulite, Katharina, Schndrn., Ģertrūdes 135—26.
Guljak, Leib, Kfm., Lenca 2-a—4.
— Mendel, Schndr., l. Maskavas ielā 62—32.
— Rosa, l. Peldu 26/28—2.
Guljan, Elisabeth, Vitebskas 6—4.
Gulimonis, Frantschenko, Artist, Ludzas 36—34.
Gulla, Heinr., Mont., Lāčplēša 59—23.
— Karl, Schloss., Daugavpils 18—7.
— Kyrill Schuhm., Daugavpils 11—3.
Gullmann, Ernst, Stat.-Chef, Ausēkļa ielā 2—10.
— Jahn, Bmt., Āpšu 2—9.
Gulmann, Jak., Exped., m. Nometņu ielā 56—9.
Gultneek, Ed., Schuhm., Tērbatas ielā 88—10.
— Karl, Schndr., Kr. Barona 93—41.

Gulwe, Alla-Alwine, Stenogr., Valdemāra 11—1.
Gumilow, Anna, Priv.-Lehrn., Raiņa bulv. 2—7.
Gumpler, Osk., Schndr., Dzirnavu ielā 119—33.
— Sam., Schndr., Dzirnavu 119—33.
Gumsky, Anna, Kazarmu 7—13.
— Christ., Fuhrm., Kazarmu 7—13.
Gumt, Math., Bäcker, Kr. Barona ielā 47—9.
Gun, Jos., Kfm., Marijas 17—4.
Gundar, Reinis, Offiz., Ausēkļa ielā 10/12—2-a.
P. Gunder & Co., H. III., Manuf.-W., Inh.: Perez Gunder u. Itzig Giebert, Marijas 23.
Gunder, Peretz, Kfm., Valdemāra ielā 34—16.
Gundermann, Olga, Verk., Kaķasēkļa dambī 8—2.
Gundersen, Erling, Volont., Pulkv. Brieža 8—29.
Gundlach, Alide, Verk., Ausēkļa ielā 6-a—29.
— Aug., Ausēkļa 6-a—29.
Gune, Ed., Kult.-Techn., Kr. Barona ielā 93—33.

Gesellschaft „GUNS"
Riga, Smilšu ielā 7
Tel. 22034/93412
Telegr.-Adr.: **Guns—Riga**

Handels & Industrie-Ges. «Guns», H. III., Spedition, Handels- u. Industrie-Kontor, Inh.: Alfr. Andersohn u. Edm. Wassarin, Geschäftsführ.: Andr. Lulle, l. Smilšu 9, Tel. 22034-93412, Tel.-Adr.: «Guns».
Guns, Konst., Phot., l. Smilšu 4—7.
Gunst, Wera, Lehrn., Antonijas ielā 14-a—6.
Gunten, Alice, Kont., Dzirnavu ielā 34-a—17.
Gunter, Rich., Kritiker, Baznīcas ielā 45—2.
Gunther, Anna, Lehrn., Marijas ielā 59—11.
Guparsky, Alwine, Web., Kalnciema ielā 41—1.
— Jahn, Web., Kalnciema 41—1.
— Katharina, Schndrn., Ērgļu 6—5.
— Katharina, Spul., Kalnciema 41—1.
Gurbelis, Ant., Hsb., Sadovņikova ielā 23—1.
Gurenit, Israel, Kfm., Timoteja 1-a—2
Guretzkaja, Julie, Schndrn., Augustines ielā 12—85.
Guretzki, Jak., Bäcker, Bruņinieku 42—7.
— Anna, Lienes 12—22.
— Mich., Alberta 4—10.
— Wold., Kfm., Jelgavas šos. 38-a—20.
A. Gurewitsch & J. Talan, H. I., Tabak u. Kolonialwhdlg., Inh.: Abram Gurewitsch u. Jossel Talan, Kungu 25/27.
G. Gurewitsch, Schreibmaschinenfabr., Anh.: Georg Gurewitsch, l. Zirgu 12.

Gebr. Gurewitsch, H. II., Holzhandel u. Agenturen, Inh.: Ing. Samuel Gurewitsch u. Ing. Sachary Gurewitsch, Vaļņu 17, Tel. 21141-98141, Tel.-Adr.: «Bragurevi.
Judel Gurewitsch u. Moses Soloweitschik, H. III., Kolonial u. Tabakw. Dzirnavu 80, Tel. 92207.
L. Gurewitsch, Typographie, l. Peldu ielā 24, Tel. 23409-96157.
Schmerka Gurewitsch, G. IV., Bäck., Maskavas 19.
Gurewitsch, A., Kungu 25/27.
— Abr., Holzbr., Lāčplēša 116—35.
— Adam, Buchh., Alberta 7—12.
— Alex., Ganu 4—34.
— Anna, Hdlrn., Augļu 2—13.
— Arn., Dep., Dzirnavu 55—4.
— Benj., Holzbr., Strūgu 2—6.
— Berk, Dzirnavu 119—17.
— Boris, Journ., Dzirnavu 55—4.
— Chaim, Kfm., l. Maskavas 54—9.
— Christian, Dir., Vilandes 2—5.
— Dav., Kfm., l. Maskavas 62—17.
— Eidel, Wirtsch., Avotu 16—17.
— Georg, Inh. d. Schreibmasch.-Fabr., G. Gurewitsch, Lāčplēša ielā 112—27.
— Gesel, Schndr., Bruņinieku 71—4.
— Guendel, Wirtsch., Dzirnavu 13—6
— Hannel, Bruņinieku 42—15.
— Hinda, Lehrn., Parka 1—2.
— Hirsch, Buchh., Matīsa 41—14.
— Hirsch, Kfm., Jēkabpils 1—4.
— J., Matīsa 36.
— Ida, Kr. Barona 10—11.
— Isaak, Holzbr., Dzirnavu ielā 132—8.
— J., Kr. Barona 24.
— Jankel, Zuckerkoch, Dzirnavu 161—15.
— Jenny, Lehrn., Alberta 7—12.
— Jeruchim, Holzbr., Blaumaņa ielā 9—54.
— Lea, Lāčplēša 68—23.
— Leiba, Typogr., Kurmanova ielā 10—20.
— Leiba, Verk., Dzirnavu 132—8.
— Leo, Stud., Vilandes 2—5.
— Lew, Stud., Valdemāra 6—7.
— M., Elizabetes 33.
— Marie, Elizabetes 11—16.
— Markus, Schndr., l. Maskavas ielā 42—13.
— Mendel, Dien., Lāčplēša 68—23.
— Mich., Priv.-Lehr., Skārņu ielā 9—10.
— Morduch, Zunahtm., Stabu ielā 46/48—85.
— Mosus, Schuhm., l. Maskavas 42—9.
— Mowscha, Schuhm., Brīvības ielā 68—4.
— Nisson, Verk., Lāčplēša 116—35.
— Nota, Drog., Marijas 70—42.
— Pinhus, Kfm., Parka 1—2.
— Rachel, Dzirnavu 55—4.
— Rebekka, Blaumaņa 29—9.
— Regina, Stud., Dzirnavu 55—4.
— Roda, Dzirnavu 1, Tel. 91355
— Sachary, Ing., Valdemāra 6, Tel. 23725-95125.
— Sal., Mitinh. d. F-ma I. Aronson & S. Gurewitsch. Dzirnavu ielā 3—1. Tel. 91551.
— Salm., Bäcker, l. Maskavas ielā 106—21.
— Salm., Goldschm., Lāčplēša ielā 114—8-a.

— Salm., Kfm., l. Maskavas ielā 106—19.
— Salom., Bmt., Bruņinieku 12—15.
— Salom., Mech., Tērbatas ielā 19/21—17.
— Sam., Fris., Avotu 23-a—6.
— Sam., Ing., Ganu 4—7.
— Schiska, Kr. Barona 10—11.
— Schmerko, Kfm., Puškina 2—3.
— Schulem, Kārļa 19—6.
— Tema, Lāčplēša 118—39.
Mendel, Gurewitz, G. V., Fuhrgesch., Gogoļa 14, Tel. 92834.
Gurewitz, Abram, Kfm., l. Grēcinieku ielā 25—10.
— Aisik, Kommis., Matīsa 63—3.
— Boris, Vilandes 2-a—1.
— Gerson, Kfm., Dzirnavu 82—14.
— Gesel, l. Smilšu 32—5.
— Jossel, l. Grēcinieku 25—10.
— Morduch, Turgeņeva 9—2.
— Moses, Kfm., Plkv. Brieža 8—6.
— Rosa, Avotu 16-a—14.
— S., Dzirnavu 3.
— S. L., Ganu 4.
— Sam., Fabr., Bruņinieku ielā 75-b—2.
Gurianow, Theod., Brīvības 40—8
Gurilew, Alex., Vitebskas 10—5.
Gurin, Boris, Masch., m. Kalnu ielā 2—22.
— Konst., Bahnbmt., Katoļu 3—35.
Gurischew, Trofim, Wächt., Dzirnavu ielā 90—5.
— Anna, Dw., Dzirnavu 90—5.
Gurkis, Pet., Bmt., Stabu 35—9.
Gurklis, Bronisl., Wächt., Trijādības ielā 6/8—3.
Gurland, Ernst, Schulvorst., Valdemāra 8-a—1.
— Paul, Bankdir., Valdemāra ielā 8-a—1.
Benz. Gurowitsch, u. Sam. Baranow. H. II. Mehl u. Getreide, l. Minsterejas 8/10.
S. & B. Gurowitsch. Kartonn.-Werkst., siehe «Modern».
Gurowitsch, Behr, Holzbr., l. Maskavas 65—6.
— Boris, Inh. d. Karton.-Fabr., «Modern», Elizabetes 18—2, Tel. 96629.
— Benzion, Kfm., l. Maskavas ielā 62—7.
— Boruch, Kfm., Elizabetes 18—2.
— Boruch, Verk., Stabu 45—19.
— Riwa, Elizabetes 18—2.
— Sam., Inh. d. Karton.-Fabr., «Modern», Elizabetes 18—2. Tel. 96629.
— Sam., Kfm., Elizabetes 18—2.
Gurski, Augustine, Ģertrūdes ielā 22/24—23.
— Adolf, Verk., Ģertrūdes 78—1.
— Amalie, Hdlrn., Mārupes 8—13.
— Ant., Schuhm., Krasta 15/17—13.
— Jahn, Bmt., Pērnavas 29—78-b.
— Joh., Ģertrūdes 78—1.
— Jos., Bäck., Puškina 3—15.
— Karl, Dw., Avotu 23—12.
— Kas., Blaumaņa 12—12.
M. Gursky. Brīvības bulv. 2/4, Tel. 21944-95693.
— Nik., Kfm., Dārza 15—1.
— Nik., Schuhm., Avotu 23—12.
— Veronika, Schndrn., Avotu 23—12.
— Veronika, Brīvības bulv. 2/4—10.
Gurt, Joh., Masch.-Mstr., Klusā ielā 7—19.
Gurtin, Milda, Wirtsch., Vēru 3—4.
Gurtschenok, Adolf, Mech., Kr. Barona 109—26.
— Valent., Schloss., Ŗēveles 23—1.
E. Gurwitsch, & A. Katz, H. III., Waldmater. Inh.: Ewel Gurwitsch. u. Abr. Katz, Tel. 98543. Elizabetes 27.
I. L. Gurwitsch, Agentur u. Kommis. Kont., Valdemāra 39, Tel. 96198.
Jankel Gurwitsch, G. V., Herst. v. Fastenzuck. u. Kunsthonig, Dzirnavu 161.
Gurwitsch, Abel, Verk., Elizabetes ielā 20—30.
— Abram, Marijas 49.
— Abram, Kfm., Stabu 81—26.
— Anatol, Stud., 31—7.
— Betty, Lehrn., Kr. Barona ielā 64—7.
— Boris, Kont., Kr. Barona 64—7.
— David, Buchh., Stabu 61—5.
— Elias, Kfm., Ģertrūdes 16—4.
— Ethe, Schndrn., Jēkabpils 6—15.
— Ewel, Kfm., Strēlnieku 5—15.
— Genja, Zahnärztin, Noliktavas ielā 3—15.
— Hirsch, Noliktavas 3—15.
— Itzig Kfm., Valdemāra 39—29.
— Jak., Mus.-Lehr., Strēlnieku ielā 1-b—9, Tel. 23791-96791.
— Judel, Lehr., Matīsa 27—15.
— Koppel, Marijas 8.
— Rachmiel, Kfm., Kuģu 11—1.
— Raphael, Stabu 81—26.
— Rifka, Zahnarztin, Kr. Barona ielā 49—28.
— Salm., Kfm., Elizabetes 20—30.
— Sam., Zahnarzt, Brīvības 18—3. Tel. 92593.
— Sarah, Karlines 25—5.
— Scheine, Stud., Stabu 81—26.
— Schlom., Bäcker, Matīsa 83—1.
Gurwitz, Abram, Schndr., Marijas ielā 17—15.
— Benzion, Kfm., Marijas 106—37.
— Chaim, Elizabetes 20—29.
— Jak., Ing., Skolas 17—1.
— Jossel, Kfm., Šķūņu 3—3.
— Kauman, Bäcker, Laboratorijas ielā 11—15.
— Mendel, Lastfuhrm., Gogoļa 14—2.
— Rachel, Parka 1—12.
— Rebekka, Kr. Barona 36—29.
— Tobias, Kfm., Brīvības 33—7.
Gusakow, Paul, Bruņinieku ielā 102—8.
Gusar, Joh., Tischl., Mārstaļu ielā 26—7.
— Pet., Schndr., Marijas 144—15.
Gusberg, Elsa, Buchh., Valdemāra ielā 53—16.
— Emilie, Buchh., Valdemāra ielā 53—16.
Gussberg, Gert, Valdemāra 53—16.
— Marie, Bmtn., Valdemāra 53—16.
— Osk., Buchh., Valdemāra 53—16.
Guschak, Marie, Hdlrn., Kr. Barona 80—43.
Guschan, Ernst, Bmt., Kr. Barona ielā 80—43.
Guschas, Arv., Kont., l. Maskavas ielā 59—6.
— Elisabeth, l. Maskavas 59—6.
Guschau, Adolf, Techn., Basteja bulv. 10—1.
Gusche, Joh., Fris., Vidzemes šos. 115—92.
— Paul, Kelln., Karlines 21—12.
Guschmann, Hugo, Töpfer, Ģertr des ielā 135—16.
Guse, Marie, Ģertrūdes 99—78.
Guskewitsch, Gabr., Wäch., Jēka pils ielā 3—6.
Gusow, Karl, Instr., Marijas 17—
Gebr. Guss., H. III., Modew. Inh. Jos. u. Herm. Guss, Avotu 23-a
Guss, Herm., Kfm., Marijas 12—1
— Lea, Lehrn., Marijas 12—13.
— Kalman, Marijas 12—13.
Gussan, Mart., Dw., m. Monetu ielā 18—2.
Gussar, Hugo, Seem., Brīvības ielā 50—2.
— Ida, Līču 1—3.
— Willy, Rumpmuižas 48.
W. Gussew, Konditorei, Inh. Was Gussew, Elizabetes 63, Tel. 94 Filiale: Kr. Barona Ecke d. Ŗaiņa bulv. Tel. 20605. Werk Katoļu ielā 34, Tel. 94789.
Gussew, Andr., Valdemāra 17—2.
— Flegont, Kfm., Daugavpils ielā 26—1.
— Mich., Verw. Gl. d. III. Rig. Ges. Gegens Kred., Aspazijas bulv. 3—10.
— Paul, ver. Rechtsanw., Elizabetes 101—17.
— Prakofy, Bmt., Daugavpils ielā 10/12—10.
— Stephanida, m. Kalnu 1—8.
— Wass., Kfm., Katoļu 34—27-28
Gussew, Grigor, Dir., Kurmanova ielā 23—1.
— Wass., Inh. d. F-ma W. Guss Aspazijas bulv. 4, Tel. 21643.
Gussewitsch, Marie, Lehrn., Brīvīb ielā 31—21.
Gussmann, Chaja, Auseklа 4—12.
— Elsa, Brīvības 85—18.
— Friedr., Stud., Brīvības 85—18.
— Joh., Töpfer, Ŗēveles 83—72.
— Minna, Plätt., Ŗēveles 83—72.
— Paul, Brīvības 85—18.
Gussow, Margarethe, Ag., l. Kandavas 1-a—4.
Gust, Dorothea, Hsb., Kuzņecova ielā 3—13.
— Emil, Fleisch., Ŗēveles 52—16.
— Emma, Hdlrn., Daugavpils 76—65.
— Heinr. Brigad., Kuzņecova 3—3.
— Ida, Lehrl., Dzirnavu 3-a—18.
— Jak., Schndr., Kalnciema ielā 79—6.
— Joh., Kondukt., Kr. Barona ielā 93—6.
— Julie, Hsb., Kalnciema 131—3-4
— Karl, Bmt., Kr. Barona 32—15.
— Karl, Poliz., Bruņinieku 6—19.
— Katharine, Ŗēveles 55—13.
— Otto, Tischl., m. Palisādu ielā 11/13—9.
Gustas, Wikenty, Schmied, Dārtas ielā 20—53.
E. Gustav, Wollspinnerei u. Weber Vidzemes šos. 24-a, Tel. 96134. Web.: Stabu 32, Tel. 94688.
Gustav, Alfr., Kont., Ŗēveles ielā 28—46.
— Elisabeth, Schndrn., Ŗēveles ielā 28—46.
— Emma, Hsb., Stabu 32—3.
Gustavson, Magdalene, Hanzas ielā 4—27.

ustav, Irma, Stud., Stabu 32—3.
— Martha, Kr. Barona 14—5.
— Theod., Elizabetes 29—3.
— Theod., Buchh., Elizabetes ielā 29—3.
ustin, Anna, Schndrn., Zvaigžņu ielā 13—25.
— Jak., Bmt., Valmieras 34—2.
— Joh., Bmt., Vitebskas 37—9.
ustinsch, Alb., Stud., Kr. Barona ielā 93—30.
— Rud., Former, Kalnciema ielā 100—7.
ustis, Jahn, Hsb., Purvciema 103.
uston, Jahn, Schloss., Aniņsmuižas 8. lin. 9—1.
ustow, Harry, Offiz., Bruņinieku ielā 43—3.
ustschin, Andr., Musik., Karlines ielā 2—16.
ustson, Marie, Schndrn., Blaumaņa ielā 9—43.
— Pet., Stud., Kundsingsholm, X-a, 6.
— Rob., Ropažu 15—20.
ut, Hosias, Kfm., Dagdas 3—25.
— Karoline, Schndrn., Pērnavas ielā 15—5.
— Leiba, Verk., Marijas 10—78.
— Sorech, Verk., Avotu 21—4.
utan, Karl, Dw., Baznīcas 34—16.
— Pet., Poliz., Baznīcas 34—16.
Gutberg, Andsch, Zimmerm., l. Lāču ielā 3—16.
— Karl, Bmt., Matīsa 45—39.
— Meier, Schuhm., Bruņinieku ielā 115—60.
— Milda, Matīsa 37/39—1.
— Salom., Schndr., Ģertrūdes ielā 93—20.
— Selma, Strick., l. Lāču 3—16.
Guteiwsky, Hsb., Bramberģes ielā 53.
«Gutenberg», Inh. Hans Kalnin, G. IV., Schriftgiesserei, Photochemigraphie, **Stereotypie,** Galvanoplastik, Walzengussanst., Inh.: Hans Kalnin, Geschäftsf.: Ludw. Kalnin, Prok.: Theod. Behrsin, Marijas 10, Tel. 93296. Tel.-Adr.: «Gutenberg» — Riga.
Gesangverein «Gutenberg», Skolas 3-a, (Hofeing.).
Gutenberg, Nik., Stud., Švarcmuižas ielā 1—1.
— Pawil, Bmt., Miera 45—6.
Guter, Mirdsa, Schausp., Stabu ielā 75—4.
— Anna, Kont., Tērbatas 68—2.
B. **Gutermann,** Wäsche u. Mode, Inh. Behr Chaim Gutermann, Kaļķu ielā 1, Tel. 20153.
Gutermann, Behr-Chaim, Wäsche u. Modegesch. Inh. Teatŗa 12—8.
— Christine, Bruņinieku 93—56.
— Ida, Schndrn., Karlines 3/5—9.
— Motel, Sadovņikova 19—10.
Gutfritz, Marie, Schreyenbusch III. Querlin, 7—2.
Guth, Hedwig, Kont., l. Nometņu ielā 28—3.
— Luise, l. Nometņu 28—3.
— ob., Kont., Ausekļa 1—10.
— Rud., Lehrl., l. Nometņu 28—3.
— Johanna, Lāčplēša 60—18.
Guthof, Karoline, Duntes 23/25—22.
Gutin, J., Allunāna 2-a.
— Jek., Tischl., m. Nometņu 9—15.
— Jul., Brak., Elizabetes 23—12.
— Salm., Holzhdlr., Antonijas 9—3.

Gutin-Osol, Martha, Kont., Bruņinieku ielā 71—55.
— Wanda, Stud., Bruņinieku ielā 71—55,
Gutkewitsch, Karl, m. Jēkaba 1. Tel. 23933-92633.
Gutkewitz, Karl, Kfm., Tērbatas ielā 7—6.
A. Gutkin, Konfekt-Handl., Brīvības bulv. 3. Tel. 21961.
Gebr. Gutkin & Co., G. IV., Getreidemühle, Mendel u. Salm. Gutkin, einz. off. Gesellsch. Dzirnavu ielā 100.
Lew Gutkin, Eisenhandl., Gogoļa ielā 15, Tel. 94128.
Gutkin, Abram, Hsb., Lāčplēša ielā 21—6.
— Behr, Bäcker, Stabu 6—2.
— Boris, Kfm., Stabu 61—29.
— Bune, Dagdas 3—23.
— Chaja, Zahntechn., Stabu 6—2.
— David, Kfm., Kr. Barona ielā 104—11.
— Dina, Geschäftsinh., Marijas ielā 22—6.
— Dweira, Stabu 52-a—1.
— Etke, Verk., Elizabetes 69—9.
— Hanna, Zahntechn., Matīsa ielā 27—1.
— Hirsch, Verk., Stabu 6—17.
— Isaak, Verk., Stabu 6—7.
— Itzig, Holzbr., Lāčplēša ielā 52/54—46.
— Judel, Schndrn., Ģertrūdes ielā 54—12.
— Kusiel, Bäcker, Stabu 6—2.
— Lew, Kfm., Dzirnavu 53-b—18.
— M., Lazaretes 3.
— Meier, Kfm., Elizabetes 69—9.
— Mendel, Hsb., Stabu 6—17.
— Mowscha, Kfm., Elizabetes ielā 23—11.
— Nison, Verk., Kr. Barona ielā 104—11.
— Pesse, Verk., Dagdas 3—23.
— Pesse, Zunahtm., Kr. Barona ielā 104—11.
— Rosa, Pharm., l. Maskavas ielā 43—25.
— Salam., Hsb., Stabu 6—7.
— Sam., Elektromont., Ģertrūdes ielā 91—33.
— Sam., Hsb., Brīvības 60/66—11.
— Sar., Chauff., Ģertrūdes ielā 103—6.
— Sima, Buchh., Stabu 6—2.
— Taube, Bankbmt., Ģertrūdes ielā 103—6.
Gutkow, Anna, Blumeum, l. Kalēju ielā 6—9.
Gutkowitz, Etka, Priežu 2—31.
— Gutja, Verk., Priežu 2—31.
Gutliep, Alex., Landmess., Hanzas lauk. 3—3.
Dav. Gutmann, H. II., Holzhandl., Tērbatas 4—6, Tel. 914—55.
F. Gutmann, Dampfwäschefabrik, Marijas ielā 2, Tel. 93523.
Kommissions- u. Handelsgesellsch. F. N. Gutmann & Sohn. H. I., Agentur, Kommission, Exp. u. Imp. Inh.: Froim u. Abraham Gutmann, Geschäftsf.: Gabr. Lewin, Šķūņu 17, Tel. 20664-93664. Postfach 547, Tel.-Adr.: «Efengus».
Getzel Gutmann, H. I., Kolonialwarenhdlg., Mārstaļu 25, Tel. 20878.

Hinda, Gutmann, G. V., Kartonnagenwerkst. Brīvības 105.
I. Gutmann & Co. H. I., Heringe u. Kolonialw., Inh.: Isr. Gutmann u. Schlom Liven, m. Minsterejas ielā 5, Tel. 23393-92045.
S. Gutmann, Musikinstrumente, Marijas 64, Tel. 96904.
Gutmann, Abr., Mitinh. d. F-ma F. N. Gutmann & Sohn, Dzirnavu ielā 16, Tel. 23651-94651.
— Abr., Schrifstell., Valdemāra ielā 23—6.
— Abr., Schuhm., Augustes 21—56.
— Adam, Schndr., m. Palisādu ielā 8—3.
— Adolf, Tischl., Ērgļu 10—5.
— Alex., Chauff., Aspazijas bulv. 14—3.
— Alfr., Brīvības 186—48.
— Ali, Teleph., Lāčplēša 13—5.
— Alice, Kont., Talsu 1—3.
— Alice, Stud., Hospitāļa 22—27.
— Alide, Verk., Vidzemes šos. 5—5.
— Andr., Oberltn., Alberta 1—8.
— Anna, m. Nometņu 9—20.
— Anna, Schndrn., Avotu 23-b—12.
— Anna, Stud., Hospitāļa 22—27.
— Annele, Ludzas 69—15.
— Arn., Stud., Kuldīgas 2—15.
— Arth., Teleph., Rumpmuižas ielā 22—13.
— Arv., Bmt., Rēveles 35—45.
— Aug., Kunstmal., Vārnu 9—39.
— Aug., Landw., Čuguna 1—1.
— Benno, Bankbmt., Slokas 20-a—1.
— Benzian, Marijas 2—3.
— Bonawentura, Merķeļa 9—9.
— Chaim, Ing., Aspazijas bulv. 3—4.
— Chaim, Holzbr., Puškina 2—16.
— Chaim, Zahnarzt., Elizabetes ielā 77—4, Tel. 98666.
— Christ., Exped., Kuldīgas 2—15.
— Christ., Fris., m. Nometņu ielā 39—13.
— Christ., Mont., Pulkv. Brieža ielā 17—5.
— Christ., Schloss., Fabrikantu ielā 5—6.
— Christ., Kurmanova 27—3.
— Christ., Telegr. Austr., Brīvības ielā 186—48.
— Christine, Ieroču 10—32.
— Danida, Stick., l. Kalēju 21—5.
— Dav., Kfm., Tērbatas 4—6.
— Edwin, Stud., Artilerijas ielā 11—43.
— Elfriede, Schreyenbusch, II. Querlin, 1—3.
— Ella, Schndrn., Kungu 30—7.
— Elsa, Verk., Stabu 44—4.
— Erna, Schndrn., Avotu 23-b—12.
— Ernst, Tischl., Vesera 4-a—10.
— F. N. Inh. d. F-ma F. N. Gutmann & Sohn, Dzirnavu 16 . Tel. 23651-94651.
— Frieda, l. Alūksnes 5—11.
— Friedr., Vidzemes šos., 5—5.
— Friedr., Schrifts., Marijas ielā 132—21.
— Fritz, Bmt., Rēveles 2/4—9.
— Georg, Klīveru 1—8-9.
— Georg, Schndr., l. Maskavas ielā 161—5.
— Georg, Stud., Elizabetes 77—4.
— Gezel, Kfm., Antonijas 13—11.
— Helene, Schndrn., Ūdens 11/13—3.

— Herb., Prok. d. F-ma Wold. G. Graf. Rēveles 35.
— Hilda, Erzieh., Kr. Barona ielā 52—18.
— Hinde, Fabr.-Inh., Brīvības ielā 40—16.
— Hirsch, Dzirnavu 63—14.
— Hirsch, Schrifts., Elijas 5—9.
— Irene, Korresp., Matīsa 68—4.
— Irma, Verk., Stabu 41—7.
— Isid., Stud., Marijas 2—3.
— Isidor, Stud., Elizabetes 77—4.
— Isr., Kfm., Kungu 29—5.
— Isr., Stud., Tērbatas 4—6.
— Jahn, Kass., l. Bišu 17—13.
— Jahn, Kont., Valguma 36—2.
— Jahn, Maurer, Matīsa 91—12.
— Jak., Fuhrm., Rēveles 2/4—8.
— Jak., Holzbr., Dzirnavu 63—14.
— Jak., Schndr., Avotu 17—2.
— Jak., Schndr., Hapsalas 21—14.
— Jak., Schuhm., Ādmiņu 8—25.
— Jenny, Phot., Aspazijas bulv. 14—13.
— Jewdok., l. Palisādu 12—7.
— Joh., Fleisch., Vilku 7—1.
— Joh., Fuhrm., Rēveles 57-a—42.
— Joh., Fuhrm., Schreyenbusch VIII. Querlin., 15—2.
— Joh., Kfm., Maiznicas 12—3.
— Joh., Kfm., Ropažu 1—14.
— Joh., Maurer, Volguntes 15—6.
— Joh., Poliz., Tērbatas 47—6.
— Joh., Schloss., l. Lubānas 31—3.
— Joh., Schmied, Dünamünde, Robežu 7—7.
— Joh., Strick., Bruņinieku ielā 115—23.
— Joh., Tax., Baznīcas 35—26.
— Jos., Verk., Marijas 2—2.
— Arzt, Aspazijas bulv. 3—4, Tel. 20256.
— Jul., Schloss., Strazdumuižas ielā 1—14.
— Karl, Kfm., Laboratorijas 18—11.
— Karl, Schuhm., m. Palisādu 8—1.
— Karl, Tischl., Vārnu 6—41.
— Karola, Kont., Maiznicas 12—3.
— Lea, Lehrn., Antonijas 13—11.
— Leib, Kont., Avotu 53/55—3.
— Lew, Dzirnavu 16—2.
— Lilly, Teleph., Merķeļa 9—9.
— Lisette, Glanzpl., m. Nometņu ielā 9—20.
— Lotte, Hdlrn., Struktoru 3—13.
— Lotte, Schndrn., Matīsa 59—25.
— Malke, Priv.-Lehrn., Dzirnavu ielā 63—14.
— Marger, Ing., Klijāņu 5—59.
— Marie, Marijas 77—2.
— Marie, Strick., Volguntes 15—6.
— Miriam, Lehrn., Stabu 6—1.
— Mart., Bahnarb., Ezeru 2—3.
— Mart., Bodenmstr., Dzelzsceļu ielā 12—8.
— Mart., Wächt., Dzelzsceļu 12—8.
— Mary, Lehrn., Lāčplēša 100—12.
— Mathilde, Vidzemes šos 5—5.
— Mathilde, Matīsa 99—27.
— Mathilde, Lehrn., Stabu 6—24.
— Mathis, Kutsch., Rēveles ielā 41/43—54.
— Mendel, Braker, Merķeļa 7—7.
— Minna, Schndrn., Matīsa 91—12.
— Moses, Kfm., Antonijas 16—31.
— Natalie, Schndrn., Krasta 19-a—12.
— Olga, Hospitāļa 22—27.
— Olga, Bmtn., Hospitāļa 22—27.
— Osk., Phot., Elizabetes 95—12.
— Pet., Wächt., Vēžu 2—9.
— Philipp, Hsb., Marijas 2—3
— Rachel, Zahnärzt., Elizabetes ielā 77—4.
— Reinh., Lāčplēša 13—5.
— Rich., Bevollm., Brīvības ielā 18—15.
— Rich., Klar., Sabīles 4—4.
— Rob., Buchh., Brīvības 100—7.
— Rob., Schrifts., Vārnu 9—38.
— Rosa, Avotu 23-b—8.
— Salke, Kfm., Kungu 30—7.
— Schaja, l. Peldu 27—5.
— Scheine, Fris., Dzirnavu ielā 161—7.
— Schlom., Fleisch., Avotu 23-b—8.
— Senta, Maschschr., Vilandes ielā 12—5.
— Sinaida, Marijas 2—2.
— Victoria, Fris., Zalves 54—5.
— Walter, Verk., Lāčplēša 13—5.
— Willis, Stud., Hospitāļa 22—27.
— Willy, Bmt., Vārnu 9—39.
— Wilma, Stud., Brīvības 126—43.
— Wold., Schloss., m. Nometņu ielā 9—20.
— Wold., Verk., Pulkv. Brieža ielā 17—5.
— Zilla, Lāčplēša 100—12.
«Gutmannshölle», H. III., Speise-Salon, Inh. Alwine Kalekaur, geb. Sikater, Elizabetes 75, Tel. 17-73.
Gutnik, Alex., Stabu 46/48—51.
Gutowsky, Willis, Masch.-Schloss., Elizabetes 27—9.
Gutpelz, Auguste, Schndrn., Basteja bulv. 9/3.
— Fritz, Bmt., Liepājas 31—1.
— Ida, Matīsa 38—41.
— Katharina, Blaumaņa 26—55.
— Margarethe, Mission, Lāčplēša ielā 32—1.
— Marie, Bmtn., Blaumaņa ielā 26—55.
— Adam, Hsb., Mastu 1—11.
— Alex., Bäcker, Mārupes 10-a—5.
— Herm., Bäck., Patversmes ielā 24—90.
— Katharina, Hsb., Liepājas 31—1.
— Nik., Kont., Vaļņu 27—6.
Gutschewsky, Leonh., Fris., Matīsa ielā 80—3.
— Mitschislaw, Prov., Matīsa ielā 80—3.
Gutt, Heine, Schndrn., Rīdzenes ielā 26—1.
Guttermann, Benj., Klempn., Lāčplēša ielā 110—2.
— Mosus, Klempn., Lāčplēša ielā 110—12.
Guttmann, Theod., Mil.-Bmt.,
— Antonijas ielā 14-b—13.
— Philipp, Landmess., Strēlnieku ielā 5—28.
Gutschewsky, Al-dra, Dzirnavu ielā 5—5.
Gutzaitis, Morduch, Kfm., Jēzusbazn. ielā 14—1.
Gutzeet, Ida, Barmhschw., Dzirnavu ielā 48—16.

Akt.-Ges. Film-Union A. GUTZMANN
Zentrale: Riga, Baznicas ielā (Kirchenstr.)3
Telegr.-Adr.: „Filmunion". Tel. 90920
Filmverleih in Lettland, Estland, Finnland, Litauen.
Verkaufslager v. Kino-Apparaten u. sämtl.-Zubehör

A. Gutzmann, A./G. «Film-Union», Baznīcas ielā 3, Tel. 90920.
Wera, Gutzmann, H. II., Kino-Th «Star», Brīvības 32, Tel. 95539
Gutzmann, Alwin, Verw. - Vors. A.-G. «Union», Baznīcas 3—3, Tel. 90940.
Gwinow, Ernst, Verk., Lāčplēša ielā 47—12.

B. GWOSDIN IMPORT und AGENTUR
l. Ķēniņu ielā 45. Tel. 33935

Gwosdin, B. Ķēniņu 45.
— Behr, Verk., l. Maskavas 43—9.
— Leib, Klepmn., Dzirnavu ielā 26/28—4.
— Roche, Hdlrn., Stabu 52—39.
Gyllenpalm, Rud., Lehrl., l. Aldar ielā 1/3—17.
Bertil, Gylling, Rig. Kamm u. Knopffabrik. Brīvības 82, Tel. 95206.
Gylstoff, Arth., Braker, Slokas 1—

Haab, Mich., Schuhm., Lāčplēša ielā 119—9.
Haack, Albertine, Lehrn., l. Peld ielā 24—5.
— Erich, Kass., Vidus 11—20.
— Marie, Kont., m. Smilšu 2/4—13
— Rob., Buchh., Vidus 19—20.
— Erika, Kass., Laipu 5—4.
J. Haag-Pedersen, H. II. Imp., E u. Agentur (Nahrungsm.) Inh.- Jul. Haag-Pedersen, Dir.: Karl Schütz, Parka ielā 8, Tel. 9131 Postfach 366, Tel.-Adr.: «Haagpeders».
Haag-Pedersen, Jul., Inh. d. F-ma J. Haag-Pedersen. wohnt im Auslande.
Haagen, Johanna, Kass., Marijas ielā 32—9.
— Sophie, Kass., Marijas 32—9.

Gunnar Haagensen
Karosserie-Bauere
Brīvības ielā (Alexanderstr.) 76, T. 94
Ford-Vertretung
Elizabethstrasse Nr. 41/43, Tel. 936

Gunnar Haagensen, H. I., H. IV., «Ford», Vertret., Karosseriefab u. Autogarage. Inh.: Gunnar Haagensen, Büro Elizabetes ielā 41/43. Tel. 93685, Fabr.: Brīvības 76, Tel. 94388. Postfa 724. Tel.-Adr.: «Inplants».
Haagensen, Gunnar, Inh. d. F-ma Gunnar Haagensen. Brīvības 9 Tel. 92270.
Haak, Al-dra, Stabu 49—2.
— Alfr., Mont.-Geh., l. Grēcinieku ielā 34—9.
— Anna, Wäsch., l. Maskavas ielā 140-a—23.
— Aug., Bauuntern., Rēznas 10—4.
— Fritz, Fuhrm., l. Maskavas ielā 140-a—23.
— Heinr., Friseur, Avotu 39/41—9.
— Heinr., Stud., Dzirnavu 18—23.
— Ida, Verk., Pokrova 15/17—15.
— Julius, Hsverw., Valdemāra 9—1
— Kārlis, Korbfl., Hospitāļa ielā 24-a—58.

— Osk., Stud., Stabu 49—2.
— Ottilie, Verk., Avotu 39/41—9.
— Rob., Holzsäg., Laboratorijas ielā 3—5.
— Rob., Kont., Kalpaka bulv. 10.
— Werner, Stud., Stabu 49—2.
— Erna, Buchh., Stabu 29—34.
idor Haase, H. III., Agentur, (Holz, Getreide u. Saaten) Inh.: Isidor Haase, l. Aldaru 1/3—11, Tel. 22156-94256. Postfach 628, Tel.-Adr.: «Isidorus».
aase ,Adalb., Glas., Marijas 32—13.
— Amalie, Elizabetes 69—5.
— Chaja, l. Monetu 5—3.
— Emil, Landw., Sējas 37—1.
— Georg, Buchh., Ļermontova 3—1.
— Heinz, Stud., Brīvības 6—8.
aase, Herb., Prok., Karlīnes ielā 3/5—8.
— Isidor, Inh. d. F-ma Isidor Haase, Baznīcas 34—4. Tel. 94259.
— Israel, Arzt, Brīvības 6—8.
— Jak., Inh. d. F-ma The Northern Timber Exp., Co. Ltd., Baznīcas 19—4, Tel. 90769.
— Siegfr., Revisor, Pērses 14—6.
— Wilhelmine, Schndrn., Ģertrūdes ielā 29—9.
— Wold., Verk., Daugavgrivas ielā 18—11.
aase-Sakke, Emma, Hospitāļa ielā 3—76.
— Erika, Bmtn., Hospitāļa 3—76.
— Walther, Chauff., Hospitāļa ielā 3—76.
ebr. Habass, G. V. Seifensied. u. Herstell. v. Wagenfett, Inh.: Berka u. Sam. Habass, Popova ielā 6. Tel. 94039.
Habass, Berka, Inh. d. F-ma Gebr. Habass, Avotu 16-a—11.
— Gercs, Industr., Avotu 16-a—11.
— Laser, Feldsch., Avotu 16-a—11.
Habe, Mathilde, Schndrn., Kurmanova ielā 20-b—1.
Habek, Joh., Mont., Ausēkļa 6-a—15.
Habermann, Osk., Doz., L. Bezdelīgu ielā 2—1.
Haberneck, Franz, Buchh., Pulkv. Brieža 9—1.
Haberneck, Mary, Handarb., Kalpaka bulv. 11—14.
Habesohn, Anna, Schndrn., Marijas 29—27.
— Dora, Schndrn., Marijas 29—27.
Habransky, Stanisl., Glasblas. Alekša 11—18.
Hach, Benita, Hsb., Ŗeimersa 1—3.
— Felix, Arzt, Ŗeimersa ielā 1—3. Tel. 20523.
Hach, Friedr., Arzt, Viļandes 7. Tel. 92998.
— Herb., Arzt., Ŗeimersa 1—9. Tel. 20495.
— Kurt., Arzt, Baznīcas 13—7. Tel. 94318.
— Kurt, Hsb., Baznīcas 13—6.
Hacher, Willy, Kont., Zvanu 11—1-a.
Hachk, Kurt, Techn., l. Kuldīgas ielā 24—1.
Hachmann, Wilh., Masch.-Mont., Kuģu 11—22.
«Hachnosas Kalo», Parka ielā 1, Tel. 21866-95482.
Hack, Feiga, Kfm., Akmeņa 13—10.
— Frieda, Putzm., Akmeņu 13—10.
— Mathilde, Hauslehrn., Ausekļa ielā 14—7.

Hackel, Ellionor, Kont., Elizabetes ielā 10—3.
— Hans, Kont., Elizabetes 10—3.
— Margarethe, Elizabetes 10—3.
— Vikt., Kfm., Alberta 12—8.
Hackelowitz, David, Stabu 61.
Hadelich, Georg, Gregora 8.
Hadelich, Irma, Kont., l. Jēkaba ielā 20/22—3.
— Marie, Hsb., Gregora 8—1.
Hadesohn, Boruch, Klmpn., Dzirnavu ielā 82—19.
Hadson, Leo, Kont., Antonijas ielā 16—21.
Häbner, Georg, Verk., Jēzusbaznīcas ielā 4—2.
W. F. Häcker, G. IV., Druckerei, Inh.: Wilh. Häcker, Palasta 3, Tel. 20927.
Häcker, Wilh., Druck.-Inh., Palasta ielā 3—12.
Hähn, Hugo, Direkt. d. A.-G. «Ŗigasa», Dzirnavu 45/47—4. Tel. 95802.
Händel, Alma, Näht., Skolas 8—3.
— Heinr., Tischl., Matisa 52-a—21.
Hänsel, Ella, Lehrn., Lāčplēša 1—3.
Haensell, Fritz, Doz. a. d. Lettl. Univ., Ŗūpniecības 1—20.
Haensell, Gust., Arzt, Brīvības 74—2, Tel. 96910.
Härms, Alma, Kr. Barona 14-a—29.
R. Häusermann, G. V., Holzbearb.-Fabr., Inh.: Walt. Häusermann u. Friedr. Seuberlich, Ŗūpniecības ielā 5.
Häusermann, Elise, Vidus ielā 3—4.
— Erich, Kfm., Skolas 14—16.
— Rob., Kfm., Valdemāra 20—18.
— Wally, Maiznicas 8—7.
— Walter, Inh. d. Holzfabr. R. Häusermann. Ŗūpniecības 5.
Häussler, Adolph. Pred., Citadēles ielā 2—5.
— Ludolph, Jur., Lāčplēša 18—54.
Haffberg, Alex., Kont., Kungu 22—5.

Chr. Haffelberg

Jaunielā (gr. Neustr.) 13

Buchbinderei und Werkstätte für künstl. Lederarbeit

Chr. Haffelberg, G. V. Buchbind, Inh.: Herm. Haffelberg, Jaunielā ielā 13—1.
Haffelberg, Elvire, l. Jaunielā 13—3.
— Frieda, l. Jaunielā 11—2.
— Herm., Buchbindermstr., L. Jaunielā 13—3.
Haffenschafer, Sarah, Stud., Brīvības ielā 81—85.

R. John Hafferberg, gr. Jakobstrasse 16 Tel. 21190/92940 u. 22359/98196. S. Ins. S. A-11 u. A-22.

R. John Hafferberg —· H. I. Imp. u. Versich.-Büro, Inh.: Jak. u. Dr. Rob. Erhardt, Jēkaba ielā 16. Tel.: 21190-92940· u. 22359-98196.
Hafferberg, Agnes, Artilerijas ielā 52—11.
— Pet., Kesselschmd., Purvu 62—1.
— Rosalie, Schndrn., Purvu 62—1.

Haffner, Agathe, Brīvības 86—19.
— Ed., Lehr., Brīvības 86—19.
— Henny, Mass., Antonijas 13—17.
Haffstein, Ernestine, Hanzas 4—17.
— Irmgard, Bmt., Hanzas 4—17.
— Karoline, Lehrn., Skolas 38—8.
— Margarethe, Kont., Hanzas 4—17.
Ludw. Hagebeck, G. V., Ausführ v. Zeichn. f. Handarb. Šķūņu 16—1.
Hagebeck, Ludw., Zeichn., Šķūņu ielā 16—4.
Hageberg, Erich, Verk., Kazarmu ielā 2—8.
Hagemann, Jul., Stud., Ŗēveles ielā 72—5.
— Pauline, Meža 4-a—21.
— Valentine, Kont., Brīvības 7.
Hagen, Alex., Bmt., Ŗūpniecības ielā 1-c—2.
— Arv., Lehr., Ķemeru 4/6—7.
— Edm., Fris., l. Nometņu 38—11,
— Elisabeth, barmh.-Schw., Plkv. Brieža 1—14.
— Georg, Buchh., l. Grēcinieku ielā 4—3.
— Hans, Agent, Elizabetes 21—1.
— Jak., Mont., Avotu 65—5.
— Jekaterine, Schndrn., Dzirnavu ielā 59—4.
— Julie, Schndrn., Stabu 60—8.
— Karl, Ag., Kalnciema 2-b—19,
— Kurt, Dir. d. Orient Ges. f. Transport A.-G. Ŗaiņa bulv. 2—1. Tel. 21830-98830.
— Marie, Bruņinieku 79—3.
— geb. Plinzner, Marianna, Witwe, Ŗaiņa bulv. 2—1.
— Mary, Pensionsleit., Brīvības ielā 2—13—14.
— Osw., Fleisch., Ģertrūdes ielā 106—4.
— Rud., Bmt., Brīvības 93—22.
— Rud., Fuhr., Vārnu 15—16.
— Rud., Fuhr., Vārnu 15—16.
— Wilh., Prof. emer. Slokas 7—2.
— Wilhelmine, Hsb., Mikus 5—1.
Hagenfelds-Patwaldneeks, Ed., Stud., Valdemāra 35—1.
Hagensberger Holzbearbeitungs-Ges., G. IV., Holzbearbeit., Inh.: Ed. Gailis, Alex., Bische, Mart. Klawin, Balasta d., Ezera ielā. Tel. 95730.
Hagentorn, Fritz, Kunst-Maler, Hanzas 4—53.
— Georg, Buchh., Hanzas 4—53.
— Julie. Schndrn.. Hanzas 4—53.
Hager, Lilly, Hausverw., Kuģu 25—1.
Hager, Rubin, Verk., m. Nometņu ielā 44-a—1.
Hagmann, Wold., Bankbmt., Lazaretes ielā 5—3.
Ed. Hahn, G. V., Strickanst., Tērbatas 33/35.
Karl Hahn — Banisch, H. III., Sportart. Vaļņu ielā 24, Tel. 20296.
Marjasa, Hahn, H. III., Strumpf u. Trikotagenwerkst., Katoļu 2-a, Tel. 94081.
Hahn, A. Dzirnavu 4.
— Anna, Kazarmu 3-a—13.
— Antonie, Verk., Brīvības 44/46—22.
— Edg., Kondit., Margrietas 16—1.
— Ed., Fris., Bruņinieku 20—21.

— Elise, Verk., Slokas 7—9.
— Emilie, Stud., Valdemāra 67-a—7.
— Emma, Erzieh., Elizabetes 6—10.
— Ernst, Elviras 1—29.
— Fritz, Kass., l. Aldaru 12/3.
— Hanna, Lāčplēša 47—15.
— Hans, Bahnbmt., Bāriņu 7—33.
— Helm., Kfm., l. Maskavas 227—6.
— Hilda, barmh.-Schw., Miera 3.
— Irene, l. Aldaŗu 12—3.
— Schanno, Tischlr., l. Jēkaba 10/12—10.
— John, Dep., Kr. Barona 14-a—23.
— Joh., Tischlr., Lāčplēša 65—7.
— Julianne, Dzirnavu 3-a—6.
— Julianna, Labor., Dzirnavu ielā 3-a—6.
— Julie, Kont., Jāņa 3—6.
— Karl, Säger, Sabiles 11—2.
— Leontine, Priv.-Lehrn., Lapu ielā 23-a—11.
— Lilly, Kass., Jāņa 3—6.
— Malwine, Handarb., Lapu ielā 23-a—11.
— Marisa, Marijas 64—6.
— Marie, Valdemāra 64—6.
— Marie, Wirt., Ausēkļa 6-a—6.
— Mart., Schloss., Bauskas 31—21.
— Pet., Mech.-Werkst. Inh. Sabiles ielā 13—3.
— Sale, Verk., Dzirnavu 69—2.
— Sophie, barmh.-Schw., Palasta ielā 3—4.
— Therese, Erzieh., Daugavgrīvas ielā 21/23—3.

Hahn-Banisch, Arv., Vaļņu 24—3.
— Karl, Kfm., Vaļņu 24—3.
— Olga, Lehrn., Vaļņu 24—3.

Hahnberg, Ernst, Schrifts., Lāčplēša ielā 157-8.
— Herb., Kondit., Lāčplēša 157—8.
— Bertha, Lehrn., Bruņinieku ielā 28—20.

E. Hahne,

Kaļķu ielā 4. Tel. 22332/91433

Herren- und Damen-

FRISIER-SALON

„KOSLOVSKY"

Emilie, Hahne, G. V. Damen u. Herren Frisier Salon, Kaļķu ielā 4.

Hahne, Heinr., Kārļa 17—8.

Hahnemann, Rob., Glasbl., Daugavgrīvas 36—13.

Hahnenfeldt, Al-dra, Wirt., Mednieku ielā 4—7.

P. O. Hahr, Agentur u. Kommiss., (Kolonialw.), Inh.: Percy Hahr, Aldaru 2/4, Tel. 23000-93800.
— Percy, Hsb., Vīsbija pr. 16.

Haikewitsch, Bendon, Kont., Strēlnieku 11—15.

Elija Haikin, G. V., Fuhrgeschäft, Kurmanova 18, Tel. 93789.

Haikin, S. Antonijas 13.

Haimann, Chaja, Ģertrūdes 56—15.
— Ida, Fris., Ģertrūdes 56—15.
— Jak., Kfm., Ģertrūdes 56—15.
— Leop., Verk., Ģertrūdes 56—15.
— Rache, Buchh., Ģertrūdes 56—15.
— Sarah, Ģertrūdes 56—15.

Haimanson, Chaja, Verk., Ģertrūdes 69/71—60.
— Isr., Fleisch., Ģertrūdes ielā 69/71—60.

Haimowitsch, Chaim, Stabu ielā 99—2.
— Grig., Kr. Barona 56—4.
— Isaak, Holzbrak., Stabu 99—2.
— Itzik, Kfm., l. Maskavas 79—7.

Haimowitsch, Machelja, Schndrn., Ādmiņu ielā 6—24.

Haimowitz, Alex., Kfm., Brīvības ielā 122—35.
— Hirsch, Mech., Avotu 54-a—1.

Hainatzky, Katherina, Schndrn., Sadovnikova 39—47.

Hait, Abram, Valdemāra 53.

Haitor, Saw., Kfm., Tirgus 3—1-2.

Haitow, Hndln., Avotu 23—14.
— Jos., Schloss., Matisa 44.

Hajek, Olga, Matīsa 43—10.

Hak, Beinis, Marijas 81—2.
— Rob., Kont., Kalpaka bulv. 10—6.
— Samuel, Kfm., m. Minsterejas ielā 5—4.
— Ella, Verk., Ganību d. 14—6.
— Osk., Zimmerm., Ganību d. 14—6.
— Wilh., Stud., Ganību d. 14—6.

Hakel, Jos., Goldschmd., Dzirnavu ielā 63—20.

Hakelberg, Sophie, Hsb., Jelgavas šos. 10—4.

Percy Haken G. V. Zahntechn.-Kabinett, Vaļņu ielā 22-a—8-a,

Haken, Anna, v. l. Smilšu 32—4.
— Erika, Kont., Svanu 13—1.
— Herb., Zvanu 13—1.
— Hildegard, v., Lehrn., l. Smilšu ielā 32—4.
— Johanna, Pulkv. Brieža 5—8.
— Johanna, Skolas 11—5.
— Luise, Stud., Brīvības 40—21.
— Martha, v., Lehrn., l. Smilšu ielā 32—4.
— Ottomar, v., Dr. med., Valdemāra 4—4.
— Percy, Zahntechn., Kazarmu ielā 6—10.
— Richard, Arzt, Brīvības 40—21.
— Rob., Ing., Skolas 5—3.
— Thom., Kfm., Pulkv. Brieža 5—8.
— Walt., Bmt., Zvanu 13—1.
— Walther, v., Kont., l. Smilšu ielā 32—4.
— Friedr., Fleisch., Karlines ielā 8/10—36.

Haker, Friedr., Fleisch., Karlines ielā 8/10—36.

Hakkel, Franz, Prokurist, Karlines ielā 1-b—12.

Hakle, Milly, Geschäftsf., Skolas ielā 4—21.

Halblaut, Buchh., Basteja bulv. 6—8.

Halbrecht, Mottel, Holzbr., Lāčplēša 116—20.

Halbreich, Mendel, Verk., Puškina 2—1.

Halbreich, Sarah, Zahnärztin. Brīvības 42—10.

Halbrich, Abr., Dekor., Kungu ielā 30-a—11.

Halbsgut, Elsa, Kont., Skolas 5—1.
— Emil, Kont., Zaļā ielā 2—25.

Haldejew, Karp, Kur., Noliktavas ielā 1—3.

Halder, Marie, Lehrn., Stabu 54—3.

Halfin, Tērbatas 6/8—13.
— Jevsej, Stud., Dzirnavu 138—3.
— Leibe, Kfm., Dzirnavu 138—3.
— Leiser, Kfm., Puškina 5—10.

Hall, Adolph, Cēsu 13—12.
— Harald, Mitinh. d. F-ma «Olsgard & Hall». Antonijas ielā 14-b—22.
— Irma, Kont., l. Smilšu 22—13.

Hall-Glynn, W., Daugavgrīvas ielā 51, Tel. 93037.

Frau Dr. HALLE, Stellen-Vermittelungs-Bü

Skolas ielā (Schulenstr.) 36-a, W. 11, Tel. 94

Sprechstunden von 9—1 und 3—

J. Halle. Stellenverm. Büreau, Skolas ielā 36-a. Tel. 94074.

Halle, Frieda, Lehrn., Brīvības ielā 91—5.
— Halfdan, J., Norweg., Konsul. Baložu ielā 10, Tel. 91636.
— Julie, Skolas 36-a—11.

Haller, Arndt, Archt., Ausēkļa 9—
— Hinda, Hndlrn., Sadovņikova ielā 26—2.

Hallig, Lotte, Handarb., Skolas ielā 14—9.

Halm, Dina, Vīlandes 3-a—2.

Halparin, Kfm., Pulkv. Brieža 8—2

M. Halperin, H. III., Techn.-Art., l. Ķēniņu 32, Fabriken: Flachsspinnerei: Rumpmuižas 12, Tel. 92783, Tuchfabrik: Dünaburg, Kijewschestr., 5/7, Tel.-Adr.: «Halperins», Postfach 770, Inh.: Moses Halperin, Prok.: J. Halperin.

Halperin, Bernh., Stud., Mārstaļu ielā 12—5.
— Elchone, Stud., Mārstaļu 12—5
— Hanna, Blumenm., Ģertrūdes ielā 93—12.
— Isr., Prok. d. F-ma M. Halperin, Antonijas 14—11, Tel. 94592.
— Jak., Kfm., Brīvības 71/73.. Tel. 97776.
— Moses, Inh. d. F-ma M. Halperin, Lāčplēša 61—9. Tel. 44593.

Halperin u. Scher, Dzirnavu ielā 107, Tel. 95337.

Halsmann, Basja, Brīvības 54/56—16.
— Morduch, Zahnarzt, Kaļķu 30—5 Tel. 20467-91618.

Halwe, Martha, Geschäftsf., Elizabetes ielā 7—10.

Ed. Hamann, G. V., Mech.-Werkst., Maiznicas ielā 6, Tel. 96133.

Hamann, Arth., Ver. Rechtsanw., Brīvības 26—2-5, Tel. 97381.
— Arv., Schrifts., Vilandes 3—19.
— Berh., Steuerm., Balastu 2—2.
— Ed., Kupferschm., Karlines 1—3.
— Emma, Strick., Balastu 2—2.
— Erich, Kupferschm., Karlines ielā 1—3.
— Jahn, Grav., Stabu 53—12.
— Joh., Goldschm., Avotu 43—36.
— Jul., Geschäftsf., Kalnciema ielā 31—1.
— Lisa, Hsbn., Karlines 1—3.
— Osk., Kapt., Balastu 2—2.

Wold. Hambrook, H. III., Agentur u. Kommission, Mārstaļu 8—4, Tel. 23966-91366.

Hambrook, Wold., Inh. d. F-ma W. Hambrook, **Mārstaļu 8—4.**
Hamburg, Peretz, Buchh., Stabu ielā 59—2.
— Salm., Strickanst., Matisa 36.
Hamburger, Meier, Schuhm., Avotu 19—2.
Hamburger, Salman, Strickanst. Matisa 36.
Hamburg-Südamerikanische Dampfschiffahrts-Ges., H. III., Vertreter: die F-a Gebr. Kross, Brēmiešu 7/9.
— **Hammer, Kettenfabr.,** Inh.: Theod. Hammer, Lāčplēša 83/85, Tel. 93280.
Hammer, Anna, Skrundas 1—1.
— Berth., Ing.-Arch., Ganību d. 27—9.
— Edg., Kont., Lienes 13—15.
— Elisabeth, Kont., Vilandes 8—12.
— Emilie, Geschäftsinh., Strēlnieku ielā 2—25.
— Friedr., Böttch., Skrundas 1—1.
— Gust., Kfm., Marijas 112—2.
— Jeannot, Schiffskapt., Akmeņu ielā 15—62.
— Joh., Brīvības 168—3.
— Konr., Agr., Vilandes 8—12.
— Lilly, Ausēkļa 11—13.
— Theod., Fabrikant, Lāčplēša 85—5.
Hammerich, Eva, Bruņinieku 89—31.
— Friedr., Schndr., Skolas 20—21.
— Harry, Kont., Skolas 20—21.
— Karl, Verk., Skolas 20—26.
— Ludw., Kfm., m. Altonavas 4—2.
— Phil., Dw., Skolas 20—26.
Hammreich, Karl, Vorarb., Katrīnas d. 9—3.
Hampeln, Arn., Bmt., Elizabetes 11—6.
— Paul, Arzt, Elizabetes 11—6, Tel. 94492.
Hamrich, Anna, Grīvas 3—5.
— Elisabeth, Schndrn., Matīsa ielā 52-a—16.
— Friedr., Schloss., Matīsa 52-a—16.
— Jul., Elektrotechn., Ventspils 6—1.
Georg Hamster, H. III., Holzexport, Inh.: Georg Hamster, l. Smilšu 15—12, Tel. 21072-97072.
Hamster, Anatol, Fleisch., Zvaigžņu ielā 28—7.
— Arestid, Fleisch., Stabu 98—7.
— Chr., Krāsotāju 27—28.
— Erh., Handw., Avotu 28—6.
— Georg, Kfm., l. Smilšu 15—18, Tel. 21072-97072.
— Luise, Schndrn., Avotu 28—6.
Hancke, Const., Kass., Miesnieku ielā 14—7.

Handelshaus
I. K. Israelitan & Sohn
RIGA, Dorpaterstr. 1/3, Tel. 95058, 21897/92987
Müllerei-, Bäckerei- und Textil-Maschinen, Dampfmaschinen, Dieselmotoren, Lokomobilen, Ölpressanlagen, Zuckerfabriken-, Brennereien- u. Ziegelei-Einrichtungen, Treibriemen, Kratzen und div. andere technische und Fabriksbedarfsartikel.

Handels- u. Industrie-A.-G.
J. SANDBERG & Co.
Rigā, l. Miesnieku ielā (Gr. Küterstr.) 11
Tel. 22583/93706 u. 22047/91427
Telegr.-Adr.: „Balteks".

A. Handler u .Super, Elizabetes 101, Tel. 97676.
Abram Handler, Herstell. v. Wagenfett u. Maschinenölen, Kont. u. Niederl.: l. Peldu 8, Tel. 20775, Fabr.: Karlīnes 34, Tel. 92162.
Handler, Abr., Inh. d. F-a A. Handler, Elizabetes 1—1, Tel. 97676.
— Grischa, Stud., Elizabetes 101—2.
Handrak, Paul, Zeichn., Baložu 18—1.
Hangas, Lina, Schndrn., Krāsotāju ielā 4—3.
Hanig, Ed., Form., Augustes 21—78.
Hanimägi, Joh.-Art., Bankbmt., Merķeļa 2—10.
Hanimegi, Joh., Korresp., Merķeļa ielā 2—10.
Hanin, Felix, Schndr., Marijas 29—38.
— Isr., Schndr., l. Maskavas 59—11.
— Itzik, Kfm., l. Maskavas 19—1-a.
— Sam., Kfm., Pulkv. Brieža 13—14.
Hanisch, Martha, Fris., Matīsa 91—6.
Hanke, Adele, Kont., Tērbatas 20—33.
— Konst., Bmt., l. Miesnieku 14—7.
— Margarethe, Kunst-Malerin, Dzirnavu 3—12.
— Osk., Lehr., Visbijas 3.
— Rich., Archit., Merķeļa 11—7.
Hannemann, Karl, Kfm., Daugavgrīvas ielā 46-a—1.
Hanow, Jahn, Kalnciema 120—4.
Hanowitsch, Hirsch, Kfm., Gogoļa ielā 7—5.
Hans, Aug., Heiz., Kalnciema 99-b.
— Christian, Verk., Slokas 7—9.
— Herm., Bankbmt., Lavīzes 1—3.
— Jahn, Bautechn., Ebeļmuižas 36—1
«Hansa», Kosm.-Laborat., Valdemāra ielā 57/59, Tel. 92216.

Rigaer Transport-Aktien-Ges.
„HANSA"
Riga, Grosse Sandstrasse 11/13
Telephon 22413/92313 u. 20798/98996
Telegr.-Adr.: „Hansatransport"
Transport, Verzollung, Inkasso, Versicherung.

Rigaer Transport Akt.-Ges. «Hansa», H. I., Transport- u. Spedition, Direktore: G. Laerum, A. Frey, E. Schnaas, Dir.- Kand.: A. Witte u. C. Jaacks, Prok.: B. Hasenfuss, A. Sikull u. E. Schleicher, l. Smilšu ielā 11/13, Tel. 22413-92313 u. 20798-98996, Tel.Adr.: «Hansatransport».
Hanschkinewitz, Amalie, Alekša 5—13
— Joh., Hsb., Alekša 5.
— Lydia, Bmtn., Elizabetes 24—25.
Hansel, Emilie, Blaumaņa 21—28.
— Joh., Lehrl., Blaumaņa 21—28.
Hansen, A., Ing., Švarcmuižas 14—2.
— Alex., Kfm., Kapseļu 18—4.
— Al-dra, Švarcmuižas 14—2.
— Anna, Zuschndn., Bruņinieku 33—1.
— Charlotte, Wirt., Baznīcas 19/23—8
— Christian, Bäck., Pēterbaznīcas lauk. 13—9.
— Christine, Avotu 23-a—35.
— Emanuel, Sekr., Valdemāra ielā 69-b—7.
— Heinr., Bmt., Lāčplēša 9—2.
— Iraida, Souffl., Blaumaņa 9—30.
— Johanna, Schndrn., Brīvības 38—3.
— Karoline, Avotu 23-a—35.
— Lydia, Blaumaņa 9—30.
— Lydia, Kapu 18—2.
— Luise, Kont., Kuģu 13—1.
— Marie, Gärtn.-Inh., Jelgavas šos. 78—1a.
— Paul, Gärtn., Antonijas 7—3.
— Reinh., Landw., Lāčplēša 13—10.
— Rich., Hsb. u. Agron., Dzirnavu ielā 35—3.
— Sören, Prok. d. F-a T. Bornholdt & Co., Strēlnieku 92860.
— Vikt., Kfm., Hanzas lauk. 3—9.
— Wm., Stud., Elizabetes 8—8.
Hansmann, Rich., Fris., Brīvības ielā 60/66—63.
Hanson, Joh., Portier, Valdemāra ielā 1-b—8.
Hanzsler, Rob., Kondukt., Čiekurkalnā, I. lin. 8-b—4.
Happe, Martha, Brīvības 121—24.
Harab, Abr., Zuschndr., Rēveles ielā 28—80.
— Feiga, Rēveles 28—80.
— Hava, Kass., Rēveles 28—80.
Haratjan, Georgij, Buchh., Vilandes ielā 12—14.
Harberg, Zilla, Kont., m. Ķēniņu ielā 14—3.
Abram Harbleicher, i/F. «Reflex», Mārstaļu 24, Tel. 20827.
Harbleicher, Abr., Inh. d. F-a «Reflex», Marijas 10—55.
— Johanna, Studn., Marijas 10—55.
Harbwig, Auguste, Talsu 1—6.
Hardel, Aug., Ausēkļa 6-a—15.
— Joh., Postbmt., Ausēkļa 6-a—15.
Hardell, Alfons, Pharm., Elizabetes ielā 75—6.
— Ella, Elizabetes 75—6.
— Ingeborg, Kont., Brīvības 103—34.
Hardelt, Ed., Dārtes 1—4.
Harder, Heinr., Schloss., l. Lāču ielā 9—49.
Hardwik, Bernh., Kont., Ganību d 1—2.
— Horst, Verk., Lāčplēša 17—22.
— Joh., Stud., Lāčplēša 17—22.
Harenkow, Paul, Chauff., Vēja 20—1.
Harff & Heydemann, H. II., Schiffsagentur, l. Smilšu 23/25, Tel. 23338-91880, Tel.-Adr.: «Bea», Postfach 117, Inh.: Weisshuhn, Fritz.
Harff, Alice, Lehrn., Brīvības ielā 31—12-d.a.
— Bertha, Brīvības 86—24.
— Helene, Dzirnavu 59—5.
— Jak., Buchh., Tērbatas 6/8—62.
— Marie, Kont., Dzirnavu 59—5,
— Olga, Antonijas 14-a—6.
Hariton, Alex., Korresp., Skolas 11.
Haritonowsky, Antonie, Stabu ielā 83/85—21.
Harjes, Alwine, Rēveles 17—7.
Harkas, Bendet, Lehr., Marijas 17—2.
Harkewitz, Joh., Eisendr., Dārza ielā 2/4—1.
Harm, Johanna, Ag., Sadovņikova ielā 24—4.
Harmatschek, Franz, Mus., Ausēkļa ielā 10/12—3-a.
Harmin, Erik, Bmt., Bolderājā, Īsā ielā 5—1.
Harmsen, Alfr., Stud., Vilandes 8—6.
— Lehr., Pulkv. Brieža 10—7.
— Emilie, barmh. Schw., Bruņinieku ielā 5.
— Emma, l. Kalēju 34—3 .
— Harriet, Lehrn., Ausēkļa 7—2.
— Hertha, Kont., Ausēkļa 7—2.
— Rose, Wirt., Ausēkļa 7—2.

Harmson, Erw., Bmt., Kr. Barona ielā 109—3.
Harmson-Hermanson, Erwin, Bmt., Kr. Barona 109—2.
Harnier, Hans, Schausp., Avotu ielā 16-a—5.
Harpin, Jak., Schmied, Elizabetes ielā 10—23.
Wulf Harrick, Imp.-Exp., Agent. u. Kommiss., m. Grēcinieku 3. Tel. 22672-91672.
Harrick, W., Inh. d. F-a W. Harrick, Brīvības 40, Tel. 92761.
Harrison, Arth., Pastor, l. Smilšu ielā 20—8.
Harscheit, Olga, barmh. Schw., Kaļķu 36—2.
Harsen, Alex., Elektro-Mont., Bruņinieku 28—63.
Harsugiw, Alex., Fabr.-Bes., Elizabetes 7—5.
Hart, Eksel, Präses d. Heilsarmee, Tērbatas 40—2.
Osk. Hartmann, H. I., Spedition, Verzollung, Kommission, Inkasso u. Versicherung, Inh.: Theod. Hartmann, l. Jaunavu 3, Tel. 22896-93396, 22831-91331 u. 22877-95377, Postfach 633, Tel.-Adr.: „Rakso“.
Wm. Hartmann, A.-G. Rig. Dampf-Oelmühle, v. Jelgavas 21/25, Tel. 92070.
Wm. Hartmann & Co., **H.** I., Kommissions- u. Handelskont., Exp. u. Imp., Einz. off. Gesellsch.: Wilh. Hartmann, l. Pils 18, Tel. 21098.
Hartmann, Adolph, Töpf., Valmieras ielā 32—10.
— Alex., Valmieras 45—15.
— Alex., Bankbmt., Arsenala 3/2.
— Alex., Mal., l. Bezdelīgu 4—2.
— Alex., Stud., Strēlnieku 13—10.
— Alfr., Aelt. Kontr., Lapu 15—7.
— Alphons, Kondukt., Brīvības ielā 154—46.
— Alph., Seem., Enkuru 6-a—7.
— Aamalie, Hospitaļa 22—50.
— Andr., Kont., l. Grēcinieku 31—3.
— Anna, Juŗa Allunāna 6—6.
— Anna, Kalnciema 2-b—41.
— Anna, Web., l. Nometņu 62—27.
— Anna, Zeichn., Kurmanova 21—3.
— Annette, Rechnungsf., Brīvzemnieka 14/16—7.
— Arv., Kont., Ausēkļa 9—9.
— Arv., Kont., Krāsotaju 13—64.
— Aug., Masch., V. Mīlgŗāvī, I. lin. 22—1.
— Bruno, Tischl., Čiekurkalnā, V. šķ. lin. 11—2.
— Charlotte, Kr. Barona 86—2.
— Christian, Schndr., m. Palisadu ielā 10—26.
— Christoph, Bmt., Pērses 6—4.
— Daniel, Aufs., Marijas 13—14.
— Dav., Schndr., J. Jelgavas šos. 13-a—29.
— Dora, barmh. Schw., Alberta 7—7.
— Ed., Buchh., Alberta 7—7.
— Eleonore, Kont., Brīvības 135—5.
— Elisabeth, Alberta 12—17.
— Elisabeth, Fachsoh.-Leit., Augustines 19—5.
— Emil, Enkuru 6-a—7.
— Emma, Inh. d. F-ma «Th. Angelbeck u. Co.», Ausēkļa 9—3.
— Emmeline, Wirtsch., Alberta ielā 12—17.
— Erich, Rechnungsf., Kūdras 14—1.
— Ernst, Kriegs-Unters.-Richt., Kapt., Pulkv. Brieža 3—21.
— Eugenie, Wirt., Teatŗa 6—1.
— Georg, Kfm., Raiņa b. 9—3.
— Georg, Prok., Ausēkļa 9—3.
— Harry, Gleznotāju 7—15.
— Harry, Sekret., Arsenala 3—3.
— Hedwig, barmh. Schw., Baznīcas ielā 13—4.
— Helene, barmh. Schw., Merķeļa ielā 17—3.
— Herm., Vidus 3—9.
— Herm., Arch., l. Ķēniņu 16—6.
— Hermine, Kalnciema 17-a—4.
— Hugo, Ing., Elizabetes 3—6.
— Irene, Kass., Valdemāra, Mākslas muzejā.
— Irma, Bmtn., Parka 4—39.
— Jahn, Hsb., Lāčplēša 119—2-a.
— Jak., Zimmerm., Krāsotāju ielā 13—21.
— Jenny, Brīvības 128—20.
— Joh., Bmt., Parka 4—39.
— Joh., Bmt., Pērses 6—4.
— Joh., Buchh., Pērses 6—4.
— Joh., Eisendr., Augustines 19—5.
— Joh., Landm., Marijas 57—12.
— Joh., Oberbuchh., Bērzu 13—3.
— Joh., Wächt., Bolderājā, Dzirnavu ielā 2—1,
— Jul., Kellner, Cēsu 23—36.
— Jul., Küfer, Tirgoņu 5—2.
— Karl, Lehr., Strēlnieku 13—10.
— Karl, Verk., Dārtes 5—4.
— Klara, Buchh., Marijas 132—76.
— Krisch, Bmt., Marijas 132—97.
— Lucie, Kass., Bruņinieku 64—13.
— Margarethe, Art., Brīvības 69—5.
— Marie, Ausēkļa 9—9.
— Mart., Oberst.-Ltn., Skolas ielā 22—3, Tel. 93874.
— Marie, Schausp., Matīsa 57—39.
— Marie, Schndrn., Valguma 26—36.
— Mich., Hsb., Čiekurkalnā, VII. šķ. lin. 14.
— Nanny, barmh. Schw., Baznīcas ielā 13—4.
— Nik., Schloss., Rudolfa 1—74.
— Natalie, Schndrn., Brīvzemnieka ielā 14/16—7.
— Nik., Stud., Parka 4—39.
— Osk., Inh. d. F-ma Osk. Hartmann, Stokholmas 35, Tel. 98650.
— Otto, Bmt., Lāčplēša 119—6.
— Paul, Kfm., J. Jelgavas š. 13-a—13
— Paul, Wäsch., Jelgavas š. 26—13.
— Pauline, Avotu 37—4.
— Pauline, Schndrn., Lienes 1—10.
— Rob., Schmied, l. Lubānes 37—5,
— Rob., Verw., Brīvības 151—16.
— Selma, Stud.-Bmtn., Parka 4—39.
— Theod., Buchh., Elizabetes 12—5.
— Theod., Kfm., Merķeļa 7—1.
— Wally, Kont., Kalnciema 2-b—41.
— Wilh., Kfm., Antonijas 16—29.
— Wilh., Kondukt., Valguma 26—36.
— Wilh., Mech., l. Nometņu 62—27.
— Willy, Schloss., Rudolfa 1—74.
— Wold., Kont., l. Grēcinieku 31—3.
— Wold., Spedit., Rūpniecības ielā 1-a—3.
Hartmann-Twardowsky, Adolph, Bmt., Vecpilsētā 5—5.
Hartping, Karl, Schmied, Pērnavas ielā 23—38.
Hartschenko, Selma, Matīsa 41—38.

Feine Fleisch- und Wurstw
Oskar Hartwi
Niederlage: Scharrenstr. 3. Tel. 22782/
Wurstmacherei: Karolinenstr. 13. Tel.

Oskar Hartwig, H. II., G. III., W fabrikation, Inh.: Osk. Hartw Karlīnes 13, Tel. 94381, Wurst Skārņu 3, Tel. 22782-94382.
Hartwig, Adolph, Brīvības 147-a
— Al-dra, Ag., Tērbatas 20—5.
— Alfr., Ausēkļa 7—11.
— Edg., Kfm., Vaļņu 27—10.
— Eugenie, Brīvības 93.
— Osk., Hsb., Inh. d. F-ma O. H wig, Karlīnes 13—1, Tel. 943
— Valentine, Kont., Tērbatas 20
— Wold., Bmt., Ausēkļa 7—11.
Harun, Elisabeth, Bahnbmtn., T ielā 80—7-8.
Harvester Company siehe Inter Harv. Comp.
Harward, Mathilde, l. Jaunielā 1
— Milda, Bmtn., Stabu 74—9.
Harwardt & Radatus, H. III., Uhr Gold- u. Silberw., Inh.: Hein Harwardt u. Georg, Radatus, Šķūņu 28.
Harwardt, Heinr., Inh. d. F-ma H wardt & Radatus, Laipu 6—3.
— Joh., Zahnarzt, Šķūņu 6—5, Tel. 21573.
Typo-Lithographie «Hasafa», M. Gerson & J. Krupkin, G. V., Moses Leiba Gerson u. Jos. kin, Inženieru 1.
Raph. Hasan, G. V., Sägemühle, kautuves 1, Tel. 95306.
S. Hasan, Drogenhandl., Lāčplē ielā 70-a, Tel. 96409.
Hasan, Rafadis, Hsb., Lopkautuv
— Elias, Rēveles 12—4.
— Ersze, Hdlrn., Marijas 127—9.
— Gutmann, Färb., Bruņinieku 20—32.
— Hirsch, Tapez., Kr. Barona 11
— Mich., Brak., Marijas 43—3.
— Mich., Holzbr., Marijas 43—3.
— Raph., Kfm., Marijas 18, Tel. 91145.
— Zodik, Schndr., Stabu 84—18.
Hasanowitsch, Debora, Kont., Lā plēša 41—1.
Hasanowsky, Anna, Hndlrn., Val māra 57/59—30.
Haschkel, Aba, Hausverw., m. Gr cinieku 2—4.
— Musa, Verw., m. Grēcinieku 2
Haseley, Helene, Jelgavas š. 18—
Hasen, Esther, Matīsa 48—11.
— Jak., Kfm., Matīsa 48—11.
Hasenberg, Edith, Bmt., Bruņini ielā 27—58.
Hasenfuss, Adolf, Weber., Ģertrū ielā 73—11.
— Albert, Kfm., Riekstu 24—1.
— Alex., Schloss., Hapsalas 14—1
— Alex., Schuhm., l. Nometņu 4
— Alfr., Bäck., Alberta 3—16.
— Alfr., Eisendr., Blaumaņa 21—
— Alfr., Sattl., l. Lubānes 39-a—
— Alice, Verk., Ērgļu 6—10.
— Alide, Schndrn., Alberta 3—16.
— Alide, Verk., Vagonu 1—3.

— Amalie, Dw., Dzirnavu 29—6.
— Anna, Klusā 7—44.
— Arn., Schndr., Ausēkļa 10/12—7-a.
— Arth., Schloss., Matīsa 107—10.
— Arv., Kelln., Matīsa 52-a—3.
— Arv., Schloss., Bruņinieku 93—42.
— Bertha, Blaumaņa 21—27.
— Bruno, Prok. d. F-ma «Hansa», Brīvības 93.
— Darte, Zaķu 1—16.
— Ed., Schloss., Salacas 1-b—11.
— Ed., Schuhm., m. Ķēniņu 15—7.
— Elfride, Verk., Bruņinieku 83—12.
— Erna, Schndrn., Kr. Barona 77—5.
— Erich, Kelln., Lāčplēša 73—6.
— Ernst, Tischl., Antonijas 10—18.
— Fanny, Bruņinieku 83—12.
— Friedr., Dw., Basteja b. 11—21.
— Friedr., Geschäftsf., Brīvības ielā 186—38.
— Friedr., Maschmstr., Orņaņu ielā 28—1.
— Friedr., Mech., Marijas 65—2.
— Friedr., Schuhm., Lāčplēša 159—1.
— Georg, Dw., Alberta 3—16.
— Georg, Glasbl., Konrada 9—10.
— Georg, Schuhm., Grobiņa 3—14.
— Georg, Schuhm., Zaķu 1—25.
— Georg, Techn., l. Klijānu 5—23.
— Gust., Chauff., Blaumaņa 21—34.
— Gust., Dw., Daugavgrīvas 4—2.
— Gust., Glasbl., Duntes 50—9.
— Hans, Lehrl., Amalijas 9—12.
— Heinr., Dw., l. Jēkaba 21—8.
— Heinr., Kondukt., l. Klijānu 5—3.
— Heinr., Materialverw., Ģertrūdes ielā 39—8.
— Hugo, Bmt., Stabu 67/69—10.
— Hugo, Fuhrm., Zaķu 1—10.
— Hugo, Lehrl., Riekstu 24—1.
— Hugo, Sattl., Brīvības 44/46—16.
— Jahn, Bäck., Sadovņikova 10—2.
— Jak., Kfm., Matīsa 99—3-4.
— Jak., Schuhm., Brīvības 153—25.
— Jak., Verk., Hospitaļa 12—6.
— Joh., Dw., Cēsu 7—1.
— Joh., Maur., Salacas 1-b—20.
— Joh., Schuhm., Ērgļu 6—10.
— Joh., Schuhm., Kuldīgas 2—8.
— Joh., Schuhm., Matīsa 87—1.
— Joh., Schuhm., Stabu 97—8.
— Joh., Schuhm., Vitebskas 3—6.
— Joh., Tischl., Vārnu 8—15.
— Johanna, Schndrn., Marijas ielā 127—11.
— Jur., Schloss., Jelgavas š. 52—5.
— Karl, Bruņinieku 89—30.
— Karl, Feuerw., Akmeņu 17—19.
— Karl, Schmied, Antonijas 1—6.
— Karoline, Cēsu 43—27.
— Kornelie, Schuhm., Ģertrūdes ielā 74—26.
— Katherine, Schndrn., Stabu 70—20.
— Konr., Schuhm., Ausēkļa 10/12—7a
— Leontine, Bruņinieku 89—30.
— Leontine, Cēsu 15—2-a.
— Leontine, Handarb., Blaumaņa ielā 21—27.
— Ludw., Dw., Lāčplēša 159—1.
— Ludw., Former, Jelgavas š. 52—5.
— Ludw., Kfm., Anniņmuižas 19—1.
— Marie, Hospitaļu 3—74.
— Martha, Verk., Bruņinieku 93—43a
— Milly, Amalijas 9—12.
— Nora, Bmtn., Cēsu 43—27.
— Osw., Schuhm., Valmieras 43—1.
— Otto, Kupferschm., Pērnavas ielā 25—9.
— Paul, Fris., Antonijas 10—18.
— Pauline, Marijas 97—15.
— Percy, Schloss., Blaumaņa 9—12.
— Pet., Schuhm., l. Klijānu 5—3.
— Rob., Schuhm., Ērgļu 6—4.
— Selma, Bruņinieku 50—14.
— Theod., Schndr., Marijas 86—1.
— Willy, Kfm., l. Buļļu 7—2.
— Willy, Kfm., l. Buļļu 12-a—2.
— Wold., Schndr., Ausēkļa 10/12—7a
Hasenjäger, Otto, Fris., Dārtes 15—1.
— Wally, Jēkabpils 31—3.
— Wold., Stud., Matīsa 41—15.
Hasenkamp, Erich, Prok. d. F-ma Cassela & Co., Daugavgrīvas 51-a Tel. 91874.
— Natalie, Brīvības 81—5,
— Ottokar, Bmt., Slokas 33/35—2.
Hasensohn, G., Marijas 64.
— Sarah, Marijas 64—3.
Hasford, Olga, Lehrn., Brīvības 18—13.
Haskel, Levy, Kfm., Lāčplēša 36—29.
Haskel, Segal, Kfm., Bruņinieku ielā 12—22.
Haskin, Mowscha, Buchh., Marijas ielā 64—19.
Hasmann, Kate, Schndrn., Anniņmuižas ielā 3—1.
Hasmonaea, Alberta 6, Tel. 23714-97914.
Hasner, Alph., Bmt., Matīsa 84—12.
Hasner, Alph., Bmt., Matīsa 84—12.
— Ed., Telts 2—1.
— Friedr., Bmt., Matīsa 84—12.
Hass, Herm., Ģertrūdes 98—37.
— Jul., Verk., Stabu 50—18.
— Karl, Schloss., l. Maskavas 129—9
— Lisette, Wirt., Elizabetes 39—1-2.
— Wilh., Bäck., Ludzas 75—3.
— Wilh., Kirchendien., l. Miesnieku ielā 14—7.
Hassarch, Mendel, Kass., l. Salas ielā 4—12.
Hassel, Judel, Schndr., Brīvības 42—24.
Herm. Hasselbaum, H. III., Farben, Mineraloel u. Reepschlägerwaren, Jaunielā 35, Tel. 21387-91587.
Hasselbaum, Heinr., Ausēkļa 4—13.
— Herm., Kfm., l. Bīskapa 1—6.
— Ottilie, Schndrn., Mārupes 1-a—3.
Hasselstein, Anna, Hsbn., Jutas 4—1.
— Annelise, Valmieras 20—3.
— Elisabeth, Tērbatas 80—5.
Hastik, Beile, Plätt., l. Maskavas ielā 45—9.
Hatlich, Heinr., Kfm., Baldones 1—1.
Hattenberger, Olga, Schweiz., Ļermontova 4—4.
Hatzkelewitsch, Salman, Kfm., Puškina 2—4.
— Boruch, Verk., Stabu 61—45.
— Dav., Kfm., Stabu 61—2.
— S., Puškina 2.
Hatzkelowitsch, Al-dra, Šarlotes ielā 40—9.
— Margarethe, Schndrn., Šarlotes ielā 40—9.
Hatzkelsohn, Benj., Kfm., Ģertrūdes 30—10.
— Risa, Lehrn., Ģertrūdes 30—10.
Vom Hau, Oda, Valdemāra 23—16.
Haubrich, Adolf, Dir.-Ing., Tirgoņu ielā 1—5.
Hauchmann, Beile, Lehr., Vaļņu ielā 28-a—7.
— Moses, Kom., Vaļņu 28-a—6 .
— Schaja, Holzbr., Elizabetes 23—19.
— Slava, Stud., Elizabetes 23—19.
— Sophie, Vaļņu 28-a—7.
Hauck sieh auch Hauk.
Hauck, Georg, Schuhm., Ģertrūdes ielā 113—26.
— Hortense, Lehr., Skolas 15—5.
— Karl, Masch., Āpšu 2—11.
— Olga, Verk., Rēveles 85—5.
Hauenfeld, Wera, Stud., Mednieku ielā 4—4.
Hauenfeldt, Alex., Kont., l. Jaunielā 25/29—10.
Hauffe, Eugen, Bmt., Antonijas 3—8.
— Helene, Maschinenschr., Antonijas 3—8.
Hauk, Alex., Schloss., Vārnu 19—2.
— Alfr., Schuhm., Marijas 71—5.
— Anna, Schndrn., Blaumaņa 11—1.
— Auguste, Schndrn., Marijas ielā 117—48.
— Auguste, Wirt., Vilandes 7—35.
— Bernh., Web., Bruņinieku ielā 73-a—15.
— Edg., Schndr., Ludzas 56—41.
— Edg., Web., Blaumaņa 11—1.
— Emil, Schmied, Saukas 1—2.
— Erich, Schndr., Ludzas 56—41.
— Ferd., Schuhm., Avotu 39/41—2.
— Friedr., Schmied, Ropažu 15—3.
— Georg, Schloss., Krāsotāju 19—23
— Gust., Schuhm., Avotu 39/41—2.
— Heinr., Bmt., Nordeķu 3—3.
— Heinr., Schuhm., Karlīnes 32—3.
— Heinr., Wächt., Rēveles 96—21.
— Hilda, Avotu 39/41—2.
— Ida, Verk., Pokrova 15/17—15.
— Karl, l. Lāču 17—21.
— Karl, Mont., Lienes 17—7.
— Honr., Schmied, Stabu 53—5.
— Lilly, Handarb., Vilandes 7—35.
— Marie, Rēveles 45—5.
— Martha, Spul., l. Nometņu 62—42.
— Mathilde, Pokrova 15/17—15.
— Olga, Buchh., Saukas 1—2.
— Ottilie, Baltāsmuižas 10—4.
— Ottis, Schndr., Matīsa 85—11.
— Ottomar, Manufakt., Avotu ielā 39/41—2.
— Pet., Mal., Hospitaļa 19—10.
— Wilh., Schndr., Ludzas 56—41.
Hauke, Wilhelmine, Artilerijas 46—6.
Haunnasberg, Gust., Kfm., Skolas ielā 19—4.
Haups, Anna, Brīvības 1—2.
— Elsa, Erzieh., Brīvības 1—2.
«Haupt», Konditorei Rubens, Matīsa ielā 89-a, Tel. 98993.
Haupt, Alb., Bmt., Baznīcas 31—2.
— Alfr., Exped., Pētersalas 4—3.
— Amalie, Zvaigžņu 16—16.
— Aug., Tērbatas 33.
— Aug., Kfm., Karlīnes 7/9—30.
— Gerda, Bmt., Baznīcas 31—2.
— Tatjana, Wirt., Dzirnavu 3—23.
— Wold., Maschinenschr., Marijas ielā 16—8.
Hauptmann, Alide, Hndlrn., Ernestines 31—6.
— Ed., Schrifts., Rēveles 52—17.
— Auguste, Zuschndn., Rēveles ielā 52—17.
— Elise, Verk., Rēveles 52—17.
— Karoline, Kinderwärt., Rēveles ielā 52—17.
— Ottilie, Handarb., l. Nometņu ielā 60—4.
Haus, Rud., Schloss., Pērnavas ielā 12—12.
Hausbes. Verband, II. Rig., l. Zirgu ielā 23—14, Vorst.: Mart. Rank.

Hausermann, Erich, Kfm., Skolas iela 14—16.
— Rob., Kfm., Skolas 14—16.
Hausler, Ludolph, Jur., Lāčplēša iela 18—14.
Hausmann, Alex., Dārtes 42—39.
— Alex., Verk., Ādmiņu 8—49.
— Helene, Bmt., Ganu 6—32.
— Henriette, Dw., Valguma 37—3.
— Emilie, Kronvalda b. 10—20.
— Isidor, Elektrotechn., Blaumaņa iela 29—10.
— Jahn, Holzarb., Kronvalda bulv. 10—20.
— Jenereta, Schndrn., Blaumaņa iela 29—10.
— Jul., Sattl., Brīvības 170—13.
— Konst., Sekr., Tirgoņu 15—3.
— Marie, Handschuhnäh., Rēveles iela 28—28.
— Marie, Telegr., Brīvības 94—45.
— Martha, Hndlrn., Dzirnavu 92—20.
— Olga, Kont., Antonijas 14-b—2.
— Paul, Mil.-Bmt., Elektrotechn., Antonijas 14-b—2.
— Rahel, Lehrn., Dzirnavu 92—20.
— Wilhelmine, Korresp., l. Grēcinieku 3—4.
— Wlad., Slokas 14-a—3.
Gebr. Hautau, Glas- u. Spiegelwerkstatt, Krāmu 6, Tel. 22727-91421.
Hautau, Alex., Glas., Vilandes 10—14
— Malwine, Krāmu 6—1.
— Harry, Buchh., Brīvības 114—5.
— Rob., Glasermstr., Krāmu 6—1.
Haverkampf, Max., Direkt. d. A.-G. «Quadrat», Baznīcas 34—13.
Havkin, Riva, Lehrn., Alberta 4—4.
— Salomon, Brak., Alberta 4—4.
Hawensohn, Chaja, Zvaigžņu 24—39.
— Paula, l. Minsterejas 8/10—16.
Hawerda, Osk., Mont., Brīvības iela 98—19.
— Pauline, Brīvības 98—19.
Hawert, Jul., Tischl., Zaldātu 10—13.
Haweson, Meier, Hsb., Pilsoņu 4—1.
— Sonja, Schndrn., Bruņinieku 20—6
Hawin, Ilja, Wächt., Dzirnavu 169—18.
Hawkin, Alex., Stud., Pulkv. Brieža iela 4/6—13.
— Ilja, Journ., Pulkv. Brieža 4/6—13.
— Jak., Bmt., Pulkv. Brieža 4/6—13.
Rig. Metallwaren-Fabrik J. & E. Hayde, vorm. «Planet» gegr. 1899, Metallwarenfabr. u. galvanische Anstalt, Inh.: Joseph Hayde u. Ernst Hayde, Stabu 87, Tel. 95801
Hayde, Ernst, Mitinh. d. Metallwarenfabr. J. u. E. Hayde, Stabu iela 64—10.
— Jos., Mitinh. d. Metallwarenfabr. J. u. E. Hayde, Stabu 64—10.
Haynberg, Vikt., Stud., Vilandes iela 7—23.
L. Hazevoets, Import-Export, Inh.: Louis Hazevoets, l. Aldaŗu 11, Tel. 20264-95364.
Hazevoets, Louis, Inh. d. F-ma Hazevoets, Valdemāra 33—7-a.
Hebensperger & Co., Inh.: A. Swirbuls, Photogr., Elizabetes 49. Tel. 90378.
Hebensperger, Karl, Kfm., Brīvības iela 24—6.
Heber, Augustine, Kont., Vaļņu iela 12—6.
Hebestreit, Max,Kapellmstr., Valdemāra 39—12.
— Wilma, Kuņgu 30-a—20.
Hecht, Adolf, Buchf., Stabu 20—7.
— Fritz, Marijas 120—13.
— Heinr., Kont., Dārtes 21—1.
— Willis, Lehr., Stabu 20—7.
Heck, Ida, Lāčplēša 29—45.
Hecking, Gerta, Kont., Laipu 5—4.
Hedekel, Mendel, Lehr., Marijas iela 117—31.
Hedenström, Alfr., Lehr., Eksporta iela 4—7.
— Aug., Chem., Maiznicas 12—5.
— Heinr., Augenarzt, Brīvības iela 51—13.
— Ella, Eksporta 4—7.
Hedwig, Hugo, Hsb., Dancigas 7.
Heede, Alwine, Uhrm., Antonijas iela 14—6.
— Herb., Kont., Antonijas 14—6.
— Lilly, Kalpaka bulv. 9—1.
Heeg, Antonie, Karlīnes 2—16.
J. A. Heerdt & Sohn, H. III., Fabrik- u. Lager v. Treibriemen u. Holzriemenscheiben, Inh.: Joh. Heerdt, Kārļa 9, Tel. 22103-92403.
Heerdt, Joh., Inh. d. F-ma J. A. Heerdt & Sohn, Stabu 19—15.
Heerwagen, Alex., Stud., Bruņinieku iela 16—2.
Hege, Olga, Kassn., Balastdambī 5—3.
Hegewald, Helgo, Dress., Marijas iela 1—21.
Hehmann, Karin, barmh. Schw., Miera 3,
Hehn, Ad., Bankbmt., Andrēja Pumpura 3—8.
— Vally, Kassn., Andrēja Pumpura iela 3—8.
— Rich., Bankbmt., Eksporta 6—3.
Heiblich, Arth., Bmt., Stabu 29—46.
Heiblig, Erna, Kont., Šķūņu 13—6.
— Maud, Kont., Skolas 13—9.
— Rud., Hsb., Rēzeknes 10—1.
Heibling, Adolph, Handw., Brīvības iela 36—20.
— Margarethe, Bmt., Dzirnavu iela 43—9.
Heibowitsch, Chr., Staatsbmt., Švarcmuižas 9—4.
Heibowitz, Evprania, Hospitaļa 9—9.
Heide, Ludw., Sekr., Raudes 3—2.
— Hilda, Kont., Raudes 3—2.
J. Heidemann, Tabakhandl., Elizabetes 55, Tel. 98164.
Wilhelm Heidemann, H. II., Agentur- u. Kommiss., Inh.: Wilh. u. Mich. Heidemann, l. Grēcinieku 30—2, Tel. 20740, Tel.-Adr.: Wilhelm Heidemann.
Heidemann, Alb., Techn., Stabu iela 46/48—77.
— Alph., ver. Rechtsanw., Skolas iela 18—1, Tel. 93774.
— Arv., Kfm., Bruņinieku 75-b—29.
— Christ., Schloss., Vilipa 3—8.
— Christoph, Deklar., Kurmanova iela 12—3.
— Diedr., Zollaufs., Kr. Barona iela 80—17.
— Emma, Šķirotavas 4—2.
— Erich, Chauff., Marijas 74—12.
— Gotth., Buchh., Kurmanova 12—3.
— Harry, Kfm., Blaumaņa 6—23.
— Jahn, Kfm., Laboratorijas 11—26.
— Jak., Kfm., Stabu 64—7.
— Julie, Bmt., Kurmanova 12—3.
— Karl, Kfm., Hospitaļa 24-a—7.
— Konst., Landw., Marijas 74—12.
— Krisch, Kommis., m. Kuldīgas 1—2
— Krisch, Verk., Meža 9—2.
— Ludmilla, Pharm., Vilipa 3—
— Luise, Schndrn., l. Peldu 19
— Lydia, Bmt., l. Minsterejas 8/
— Marie, Marijas 74—12.
— Michel, Mitinh. d. F-ma Wil Heidemann, Minsterejas 8/1
— Moses, Glas., l. Maskavas 1
— Nik., Schloss., Marijas 104—
— Nik., Schloss., Marijas 117—
— Otto, Tapez., l. Peldu 19—2
— Rob., Fleisch., Ģertrūdes 8
— Taube, Wirt., Noliktavas 3—
— Valerian, Kr. Barona 80—18.
— Wilh., Inh. d. F-ma Wilh., H mann, Grēcinieku 30—4.
Heiden, Anna, Schndrn., Lāčplēš iela 26—1.
Heidenreich, Aron, Verk., Ģert iela 69/71—22.
— James, Klempn., Lāčplēša iela 52/54—19.
— Leon, Stud., Patversmes 29—
— Samuel, Vilandes 3-a—18.
Holzbearbeitungs-Ind., A. Heider G. Tillner, Inh.: Aug. Heider Guido Tillner, Kalnciema 70.
Heider, Aug., Tischl., Kalnciema iela 70—1.
— Wilhelmine, Kalnciema 70—3.
— Wilhelmine, Schndrn., Kalncie iela 70—4.
Heidinger, Friedr., Valdemāra 7
Heidlitzky, Marie, Hospitaļa 20-
Heidmann, Eva, Marijas 82/84—
— Wold., Kfm., Skārņu 9—10.
Hirsch Heifetz, H. III., Lebensm telnhandlg., Maskavas 32/34.
Samuel Heifetz, G. IV., Bäck., l. kavas 4.
Heik, Emanuel, Schuhm., Lāčplēš iela 31—1.
Heiking, Helene, barmh. Schw., Lāčplēša 9—2.
Heim, Marie, Schulaufs., Brīvība iela 31—12-T.
Heimann, sieh auch Heymann.
Heimann, Alex., Arzt, Brīvības iela 156—3, Tel. 94558.
— Benj., Lehr., Marijas 68—23.
— Chaim, Kont., Hapsalas 13—2
— Elsa, Bmtn., Zutenes 3—1.
— Emilie, Schndrn., Bolderājā, Muižas 10—5.
— Frieda, Kass., Tērbatas 37—2
— Golde, Retouch., Avotu 53/55
Heimann, Gustav, Kfm., Baldone iela 1—1.
— Hirsch, Schrifts., Lāčplēša iela 116—36.
— Iswald, Inkass., Alberta 4—8.
— Itzik, Kont., Alberta 4—8.
— Jossel, Kfm., Blaumaņa 26—2
— Jossel, Schuhm., l. Maskavas iela 19—11.
— Karl, Holzbrak., Zvaigžņu 24
— Karl, Schndr., Abavas 1—11.
— Movscha, Klempn., Hapsalas iela 13—2.
— Olga, barmh. Schw., Skolas iela 36-a—1.
— Pessa, Stud., Patversmes iela 33—13-14.
— Rosa, Kont., Marijas 68—23.
— Ruwin, Uhrm., Lāčplēša 116—
— Samuel, Schuhm., l. Maskava iela 96—3.
— Schol., Uhrm., Avotu 53/55—

Simon, Geschäftsf., Patversmes ielā 33—13-14.
Sonja, Lehrn., Popova 3-a—55.
Sore, Popova 3-a—55.
Wulf, Agent., Lāčplēša 50—2.
Wulf, Retouch., Marijas 46—1.
mansohn, Abel, Fleisch., Avotu ielā 13—3.
Dav., Lehrl., Avotu 13—6.
Jak., Buchh., l. Nometņu 47—2.
Noah, Verk., Avotu 13—6.
on **Heimanson,** G. V., Klempnerwerkst., Avotu 25.
ube **Heimanson,** G. V., Kunsthonig, Brīvības 76.
manson, Benno, Lehrl., l. Peldu ielā 22—6.
Jak., l. Peldu 22—6.
Mascha, Lehrl., l. Peldu 22—6.
Rebekka, Lehrl., l. Peldu 22—6.
Samuel, Ing., Vilandes 10—18.
Sawel, Lehrl., Mārstaļu 9/11—10.
mberger, Albinus, Maur., l. Kalēju 10—7.
merink, Ant., Strēlnieku 5.
mpold, Gust., Schuhm., Trijādības ielā 24/26—9.
n, Anna, Kont., Pērnavas 31—2.
Emilie, Raiņa bulv. 5—19.
Friedr., Stud., Maiznicas 10—2.
Gust., Bmt., Stabu 56—15.
Hans, Zahnarzt, Antonijas 10—8. Tel. 97622.
Irmgard, Apoth.-Geh., Dzirnavu ielā 39—2.
Kurt, Apoth.-Geh., Raiņa b. 5—19.
Mau, Hsb., Pērnavas 31—2.
natz, Kira, Kont., Baznīcas ielā 27/29—8.
ne, Alb., Kelln., Elizabetes ielā 103—17.
Alex., Kass., Kapseļu 21—4.
Elisabeth, Schndrn., Brīvības ielā 154—22.
Ellen, Brīvības 154—22.
Emma, Vēžu 9/11—8.
Friedr., Kfm., Pulkv. Brieža ielā 14—1.
Gotth., Kapt., Brīvības 100—9.
Herb., Zollbmt., Augļu 2—25.
Jahn, Wächt., Vēžu 9/11—4.
Joh., Verw., Šampetera 75—1.
Karla, Kont., Kapseļu 21—4.
Melanie, Priv.-Lehrn., Juŗa Allunāna 6—1.
Rob., Schleif., Krasta 4-a—2.
Veronika, Schriftf., Augļu 2—25.
ne-Erzen, Leop., Bmt., Cēsu 2—1.
nemann, Alex., Lithogr., Popova ielā 3-a—77.
Al-dra, Matīsa 121—11.
Arth., Heinr., Lehrl., Bruņinieku ielā 11—1.
Heinr., Verw., Brīvības 11—1.
Karl, Mech., Marijas 46—21.
Reinh., Kont., Stabu 19—16-a.
nerts, Paul, Kontr., Valdemāra ielā 23—24.
Paul, Notar, Valdemāra 23—24.
nicke, Gustav, ver. Rechtsanw., Raiņa bulv. 2—4, Tel. 23781-92318
nisch, Anita, Kont., Ģertrūdes ielā 47—3.
Antonie, Schndrn., Avotu 54-a—58
Emil, Avotu 54-a—42.
nowker, Mendel, Schmied, Priežu ielā 2—44.
nrich, Alice, Bmtn., Bulduros, Stirnas ragā 22.

— Gust., Schweiz., Baznīcas ielā 10/12—9.
— Irma, Bmtn., Jāņa 8—6.
— Molly, Kont., Valdemāra ielā 57/59—24.
Heinrichsen, Adelheid, Schndrn., Valdemāra 38—3.
— Anna, Schndrn., Valdemāra ielā 38—5.
— Betty, Kont., Raiņa bulv. 2—19.
— Hannchen, Frau, Lehrn., Mārupes ielā 3-b—8.
— Irmgard, Lehrn., Marijas 40.
— Lisa, Bmtn., Artilerijas 8—5.
— Theod., Pastor, Mārupes 3-b—8.
Heinrichsohn, Anna, Hsverw., Sētas ielā 1—13.
— Arth., Ag., Dārtes 32—6.
— Aug., Dw., m. Pils 19—4.
— Dorothea, Labor., Vasaras 3—1.
— Emma, Lauku 8—12.
— Fanny, Kont., Kuģu 16—11.
— Georg, Hsb., Bolderājā, Dzirnavu ielā 5.
— Jahn, Mont., Ludzas 56—67.
— Joh., Kont., Kuģu 16—11.
— Karl, Fris., Katrīnas d. 3—47.
— Leander, Verk., Liepājas 12—1.
— Marie, Hamaņa 5—14.
— Milda, Schndrn., Ludzas 56—67.
— Milda, Strick., Ludzas 56—67.
— Nik., Stud., Lauku 8—12.
— Reinh., Drucker, Lielgabalu 2—7.
— Roman, Web., Liepājas 12—1.
— Theod., Schrifts., Akmeņu ielā 26/28—25.
— Walther, Asst. a. d. Lettl. Univ., Stokholmas 5.
Heinriksohn, **Joh.**, Kfm., Valmieras ielā 28—2.
Heinrizi, Marie, Cēsu 13—30.
Heinsberg, Ernst, Steuerinsp., m. Nometņu 50-a—9.
— Helene, Postbmt., m. Nometņu ielā 50-a—9.
— Theod., Seem., Elizabetes 77—10.
Heinson, Theod., Klempn., Strūgu ielā 3—14.
— Theod., Klempn., Turgeņeva ielā 21—18.
Heintz, A., Dir., Ausēkļa 2.
— Karl, Doz., Hanzas lauk. 3—4, Tel. 94302.
Heintze, Alice, Lāčplēša 100—5.
— Eug., Valdemāra 11—2.
— Irma, Lehrn., Lāčplēša 100—5.
— Wera, Kont., Lāčplēša 100—5.
Heinz, Alex., l. Maskavas 42—59.
— Xenia, Kuldīgas 2-a—7.
Heinze, Cäcilie, Sekr.-Geh., Vidzemes šos. 77.
— Emma, Schndrn., Patvērsmes ielā 10/12—27.
— Erika, Schndrn., Patversmes ielā 10/12—27.
— Wilh., Tischl., Kuldīgas 2-b—8.
— Willy, Fris., Matīsa 56-a—67.
Heiren, Jahn, Bmt., Raudas 15.
Heischmann, Fritz, Schloss., Grāvmuižas 2—23.
Heise, Jak., Maur., Valmieras 16—9.
— Julie, Hsb., Šķirotavas 1—1.
— Willy, Schloss., Šķirotavas 1—1.
Heisel, s. auch Häusel u. Heusel.
Heisel, Anna, Schndrn., Katoļu 40—2.
— Bertha, Strick., Valmieras 32—9.
— Friedr., Eisendr., Limbažu 7—27.
— Jak., Schuhm., Ādmiņu 8—21.
— Juris, Tischl., Rumpmuižas 31—12
— Peter, Kur., Ādmiņu 7—4.

— Pet., Schmied, Valmieras 32—9.
— Rob., Schloss., V. Šķērslin. 6.
— Wold., Schmied, Kalnciema 21—6
Heiseler, Elsa, Kalnciema 25-a—1.
— Nelly, Bmt., Kalnciema 25-a—1.
Heislaws, Aug., Pol.-Bmt., Ķengaragā 18 (Švanka m.).
— Nik., Ind., l. Lubānas 17—8.
Heislem, Bmt., Brīvības 113—17.
Heisler, Charles, H., Baznīcas 37—1.
Heiss, Helene, Bonne, Dzirnavu ielā 43—3.
Heister, Rob., m. Nometņu 9—12.
Heitmann, Alex., Kass., Pokrova ielā 7/9—27.
— Luise, Hospitaļa 37—24.

V. Joh. Skurewitsch
Bev. Vertreter der Farben- u. chem. Fabriken
Gerb. Heitmann
Daugavgrīvas ielā (Dünamündsche Strasse) 31
Telephon 92080.

Heitz, Chr., Sattl., Brīvības 89—17.
Heke, Anna, Verk., Vagonu 1—6.
Helander, Maximilian, Fris., Marijas ielā 39—6.

Helard & Laurence
Manufaktur-Import
l. Smilšu ielā 4. Tel. 21202

Hélard & Laurence, Paris, H. I., Import v. Manuf.-W., Inh.: René Hélard u. Charles Laurence, l. Smilšu 4, Tel. 21202, Tel.-Adr.: «Helarlaure».
Helard, René, Kfm., Blaumaņa ielā 12—20,
Helb, Emil, Ind., Balastdambī 14/16—1.
— Henriette, Hsbn., Balastdambī 14/16—1.
— Wold., Stud., Balastdambī 14/16—1.
Helbs, Friedr., Kondukt., Tērbatas ielā 33/35—13.
Wold. Held, G. V., Expeditor, Ställe, Antonijas 5, Tel. 93359.
Held, Karl, Tapez., Lapu 15—15.
— Klara, Bmtn., Pulkv. Brieža 5—7.
— Rud., Exped.-Geh., Antonijas 5—5
— Walth., Sekret., Švarcmuižas ielā 15—4.
— Wold., Exped., Antonijas 5—5.
— Wold., Stud., m. Skārņu 7—2.
Heldt, Alex., Schloss., Salacas ielā 1-b—29.
— Aug., Schuhm., Meža 4-a—14.
— Hans, Kfm., Elizabetes 103—42.
— Ingeborg, Wirt., l. Ķēniņu 16—7.
— Konst., Kass., Stabu 22—5.
— Margarethe, Pian., l. Ķēniņu 16—7
— Rich., Kl.-Techn., l. Ķēniņu 16—7.
— Theod., Schuhm., l. Bišu 15—7-8.
— Theod., Schuhm., Kalnciema 9—5.
Heldwein, Jos., Bmt., m. Kandavas ielā 7—2.
Helems, Scheiks, Buchb., l. Kalēju 62—7.
Helenen-Apotheke, Karl Baum, H. III., Inh.: Karl Baum, Rumpmuižas ielā 2, Tel. 95434.

Helfand, Andr., Brīvības 14—2.
— Fanny, Laborat.-Inh., Brīvības ielā 14—2.
— Israel, Teatŗa 11—3.

HELFERICH, K., Karlines ielā 36.

Karl Helferich, Schokoladen- u. Konfektfabr., Inh.: Karl Helferich, Karlīnes 36, Tel. 93541.
Helferich, Emma, Frau, Karlīnes 36.
— Karl, Fabr.-Bes., Karlīnes 36.
Helg, Arv., Schausp., Hospitaļa 5—1.
«Helios» M. Lubotzky, H. III., Elektrotechn. Art., Inh.: Meier Lubotzky, l. Grēcinieku 22, Tel. 21536.
Heller, Al-dra, Bmt., Jelgavas šosejā 27—1-a.
— Arth., Marijas 65—8.
— Dorothea, Schndrn., Vaļņu 20—8.
— Edm., Kont., Meža 12—3.
— Eleonore, Verk., l. Kandavas 5—1.
— Helene, Kass., Purva 6—11.
— Meta, Verk., Kurmanova 16—19.
— Rosa, Putzmach., Ģertrūdes ielā 76—20.
— Thusnelda, Schndrn., Eksporta ielā 4—9.
M. Hellermann & S. Treiwas, H. III., Waldhandel, Inh.: Mowscha Hellermann u. Salman Treiwas, Vilandes 4-a—4, Tel. 92964.
Samuel Hellermann, G. V., Fuhrgeschäft, Dzirnavu 121.
Hellermann, Dav., Kfm., l. Grēcinieku ielā 14—6.
— Fanny, Stud., Elizabetes 23—15.
— Moses, Kfm., Elizabetes 23—15.
— Pincho, l. Maskavas 58—11.
— Samuel, Elizabetes 22.
Hellmann, Adolf, Mil.-Bmt., Ing., Elizabetes 15—3.
— Alex., Avotu 20—6.
— Anna, Bolderājā, Rīgas 20—2.
— Anna, l. Maskavas 132—7.
— Anna, Wärt., Kuģu 22—4.
— Annette, Marijas 55—2.
— Arth., Schuhm., Blaumaņa 28—6.
— Arv., Lithogr., Baldones 3—2.
— Bruno, Buchh., Skolas 22—14.
— Ch., Krāsotāju 11—5.
— Christ., Gaujas 1-a—27.
— Christ., Kelln., Gaujas 1-a—27.
— Dore, Kfm., Ķemerejas 3—11.
— Ed., Buchh., Antonijas 16-a—6.
— Ed., Buchh., Antonijas 16-a—6.
— Elisabeth, Tel., Skārņu 4—2.
— Ewel, Holzbrak., Blaumaņa 9—32.
— Friedr., Zollbmt., Matīsa 41—50.
— Heny, Verk., Marijas 55—2.
— Irene, Fris., Baložu 22—2.
— Isaak, Kfm., Dzirnavu 132—21.
— J., Arzt, Ausēkļa 14, Tel. 92473.
— Jul., Dw., Tērbatas 19/21—13.
— Karl, Bäck., Baložu 22—2.
— Katherine, Schndrn., Kuldīgas ielā 17—4.
— Lina, Gaujas 1-a—27.
— Marie, Lehrl., Gaujas 1-a—27.
— Marie, Maschschr., Stabu 29—32.
— Martha, Lehrn., Dzirnavu 35—2.
— Theod., Ķemerejas 3—11.
— Wold., Schloss., Rēveles 83—12.
Abram Hellstein, G. V., Klempn., Ausēkļa 4.

Gebr. Hellstein

Cēsu ielā (Wendensche Str.) 14
Telephon 90490.

Gebr. Hellstein, G. IV., Mineralwasseranst. u. chem. Laboratorium, Cēsu 14, Tel. 90490, Inh.: Joh. u. Franz Hellstein.
Hellstein, Abr., Schndr., Kungu 9—3.
— Francis, Mitinh. d. F-ma «Gebr. Hellstein», Cēsu 14—1, Tel. 90490.
— Ilja, Kont., Kungu 9—3.
— Joh., Mitinh. d. F-ma «Gebr. Hellstein», Cēsu 14—1, Tel. 90490.
— Jos., Klempn., Vidus 11—22.
— Karl, Schuhm., Avotu 59—35.
— Sim., Mech., Kungu 33—3.
Hellwig, sieh auch Helwig.
Hellwig, Hugo, Hsb., Rūpniecības ielā 3-a—11.
Helm, Ludwiga, Cēsu 10—10.
— Walter, Ing.-Techn., Elizabetes ielā 4—2.
A. Helmann, Hutwerkst., Inh.: Alfred Helmann, l. Kaļēju 39.
Helmann, Alfr., Hutwerkst. Inh., Kaļēju 39—2.
— Alma, Schndrn., Daugavgrīvas ielā 18-b—1.
— Anna, Strick., Avotu 50—42.
— Edg., Stud., Blaumaņa 27—15.
— Ette, Lāčplēša 51—5.
— Gotth., Kapellmstr., Pērnavas ielā 10-b—5.
— Jahn, Fuhrm., Daugavgrīvas ielā 18-b—1.
— Jak., Journ., Ausēkļa 14—3.
— Joh., Goldschmied, Cēsu 3—10.
— Karl, Schuhm., Saldus 2—5.
— Lawise, Saldus 2—3.
— Olga, Schndrn., Adolfa 21—52.
— Rob., Kur., Rēveles 68—4.
— Sulamis, Lehrn., Ausēkļa 14—3.
— Wold., Dek.-Mal., Daugavgrīvas ielā 18-b—1.
Helmbowt, Anna, Brīvības 31—21.
Helms, Walter, Disp. Dir., Elizabetes ielā 4.

Helmsing & Grimm, Schlosstr. 21.

Helmsing & Grimm, H. I., Schiffsagentur, Inh.: Karl A. Helmsing, Joh. Seeberg u. Fedor Helmsing, Prok.: Dr. Percy v. Zimmermann u. Alex. v. Dittmar, l. Pils 21, Tel. 22564-91464, 23498-90996, 22064-94964, 22173-92175 u. 23496-97262. Postfach 125, Tel.-Adr.: Helmsing.
Helmsing, Fedor, Mitinh. d. F-ma «Helmsing u. Grimm», Valdemāra ielā 57/59—53.
— Gerh., Lehr., Elizabetes 31—1.
— Hans, Dr. med., Juŗa Allunāna 2-a, Tel. 23713-93313.
— Leonh., Dr. med., Elizabetes 31—1
— Marie, Lehrn., Dzirnavu 3—12.
— Mathilde, Brīvības 49—14.
— Walther, Korresp., Strēlnieku 1-b—9.
Helmut, Emilie, l. Lāču 18—43.
Helnsingius, Birger, Finnl. Militärattaché, Juŗa Allunāna 2-a—7.
— Marie, Hauslehrn., Merķeļa 21—2.
Helt, Jul., Schuhm., Vidzemes šos. 105—23.

Heltzer, Anna (Chana), Antonij ielā 16—19.
Helwig, sieh auch Hellwig.
Helwig, Marie, Hndlrn., Kr. Bar ielā 52—8.
— Natalie, Teleph., Vecpilsētā 1
— Wilh., Dw., Pērnavas 28—8.
Helzel, Ed., Masch., Marijas 83/85—41.
— Abr., Kfm., Merķeļa 6—5.
Helzermann, Johanna, Wirt., Bas bulv. 9-a—8.
Hemmel, Rich., Tischl., Zvaigžņu ielā 15—1.
Hemmingk, Martha, l. Nometņu dz. 10.
Hemnitz, Karl, Tischl., Vārnu 22
Hempel, Anny, Buchh., Karlīnes ielā 17—18.
— B., Inh. d. F-ma «Indra», Jēk ielā 5—4, Tel. 21200.
— Ed., Dw., Mārstaļu 25—9.
— Harry, Buchh., Karlīnes 17—
— Matrena, Lehrn., Baznīcas 37
— Victoria, Hdlrn., Tērbatas 47.
— Viktoria, Wirtsch., Patversme ielā 22—16.
— Vilma, Brīvības 109—8.
Hen, Ernst, Klempn., Lienes 18—
— Lawise, Lienes 18—28.
Henatsky, Anna, Pokrova 5—3.
Henckel, Eg., Kont., Valdemāra ielā 34—10.
— Edwin, Lehrl., Sīmaņa 6—19.
Henda, Karl, Gärtn. Bes., Skolas ielā 4—13.
Hendel, Arth., Techn., Rēveles 48—18-19.
— Emilie, Wäsch., Mārupes 3-a
— Georg, Schornsteinfeg., m. No ņu ielā 32—7.
— Gertrud, Rēveles 48—18-19.
— Heinr., Schloss., Avotu 57—54
— Helene, Rēveles 48—18-19.
— Hugo, Schrifts., Lienes 13—9.
— Jos., Schloss., Matīsa 52-a—18
— Karl, Schloss., Avotu 57—49.
— Magdalene, Rēveles 48—18-19
— Mich., Brīvības 174—73.
— Praskovja, Avotu 36—12.
Henderjanskij, Mārtin, Mass., Kr. Barona 39—18.
Hendin, M. Mārstaļu 32.
— Mowscha, Kfm., Sadovņikova 13—4.
— Salman, Verk., Sadovņikova ielā 13—4.
Hendler, Gilda, Kont., Karlīnes ielā 2-a—9.
Hendriansky, Emilie, Verk., l. Jēk ba ielā 24—17.
Hendrikson, Joh., Tischl., Matīsa ielā 80—21.
— Katherina, Hsb., Ventspils 3—3.
— Marie, Schndrn., Ventspils 3—
— Wilh., Wächt., Vidzemes š. 1
Henel, Georg, Schndr., Matīsa ielā 85—11.
I. Henenson. Papierhandl. Guten bergas ielā 2. Tel. 22714-9871
Hener, Friedr., Mstr., Brīvības ielā 110—1.
Henffler, Nik., Prok. d. F-ma F. J. Sobocinsky, Volguntes ielā 16, Tel. 13-23.
Henge, Pet., Seem., Ģertrūdes ielā 37—11.
Henin, Ant., Buchh., Lāčplēša 17

nin, Gust., Masch., Struktoru ielā 7—22.
— Joh., Chauff., Dzirnavu 163—2.
nin-Franz, Anette, Ormaņu ielā 9—1.
nis, Karl, Schrfts., Brīvības ielā 176—9.
nisch, Anna, Schndrn., Artilerijas ielā 3—33.
— Nik., Verk., Artilerijas 3—33.
nk, Anna, Brīvības 60/66—30.
— Johanna, Bufettinh., Brīvības ielā 60/66—30.
— Otto, Kelln., Brīvības 60/66—30.
nke, Friedr., Schrifts., Stabu 57—11
— Pet., Organ., l. Pils 5—9.
— Wladisl., Orgelbauer, Stabu ielā 45—14.
— Arth., Hsb., Sīmaņa 6.
nkel, Arth., Kont., Sīmaņa ielā 6—18-19.
— Balduin, Verk., Brīvības 67—8.
— Gerta, Verkn., Marijas 10—8.
— Friedr., Kont., Ganību d. 9.
— Rob., Mus., Artilerijas 39—2.
— Thusnelda, Verk., Brīvības 67—8.

Henkin, Versicherungsagentur. Inh.: Hirsch Henkin, l. Jaunavu 3.

Henkin, Manufakt.-Handl., Brīvības ielā 71/73. Tel. 96302.

nkin, H. Ing., Kr. Barona 2.
— Leiba, Kfm., Rūpniecības 3—11.
— Moses, Zunahtm., Dzirnavu ielā 161—16.
— Schlom, Zunahtm., Dzirnavu ielā 161—16.
— Wulf, Kfm., m. Kuldīgas 4/6—1.
nkinsch, Hirsch, Ing., Kr. Barona ielā 2—5.
nko, Adelheide, Bmtn., Vilandes ielā 3-a—6.
— Alb., Photogr., Dzirnavu 37—9.
— Alex., Kont., Vilandes 12—10.
— Alma, Hndlrn., Meistaru 12/14—5.
— Karoline, Vilandes 3-a—6.
— Osk., Lāčplēša 29—28.
— Osk., Meistaru 12/14—5.
— Otto, Fris., Avotu 54-a—11.
Henkusen, Alide, Hdlrn., Bruņinieku ielā 98—11.
Henmann, Edw., Tschl., Marijas ielā 13—19.
Hennemann, Alph., Korresp., Ausēkļa 5—5.

Henner, & Co., H. I., Import-Exp., Inh.: Alphons Henner, Arved Jordan, Alex. Freymann, Dav. Leepa-Leepe, l. Grēcinieku 31. Tel. 20451. Tel.-Adr.: «Henne — Riga».

Henner, Alph., Mitinh. d. F-ma Henner & Co., Tērbatas 53—14. Tel. 96163.
Hennig, Andr., Fuhrm., Maija 5—7.
— Georg, Lehrl., Mārstaļu 32—1.
— Gust., Kürschn., Meža 4—3.
— Hugo, Inh. d. F-ma W. Ruth, Mārstaļu 32—1.
— Julie, Brīvības 14—6.
— Karl, Lehrl., Mārstaļu 32—1.
— Lotte, Hdlrn., Kalnciema ielā 124—2.
— Melitta, Kont., Zasulauka 1—1.
— Pauline, Kont., Zasulauka 1—1.
Hennin, Hans, Vidzemes šos. 4/6—23.
— Jahn, Wächt., Kuğu ielā 13—38.
— Osk., Kfm., Slokas 27—1.
— Willy, Oberltn., Kuğu 13—38.
— Willy, Tschl., Laboratorijas ielā 26—11.

Ed. Henning, G. V., Frisiersalon, Kaļķu ielā 1, Tel. 21773.

Olivia Henning, Glaswaren engros, endetail, Inh.: Olivia Henning, Vecpilsētā 15, Tel. 22610-92610.

Willy Henning, G. V., Tischlerwerkst., Laboratorijas 26.

Henning, Alex., Buchh., Dzirnavu ielā 34-a—27.
— Alex., Eisendreh., Baldones 5—3.
— Alex., Mech., Matisa 47—9.
— Anna, Marijas 31—1.
— Antonie, Plätt., Zvaigžņu ielā 2—64.
— Dahrte, Valmieras 14—3.
— Edm., Schloss., Baldones 5—3.
— Ed., Fris., Lāčplēša 27—7.
— Ed., Hsb., Katrinas d. 31—2.
— Elisabeth, Musiklehrn., Blaumaņa ielā 21—20.
— Ella, Bmtn., Skārņu 11—8.
— Erika, Erzieh., Blaumaņa 21—20.
— Eugen, Techn., Hospitāļa 31—3.
— Herm., Eisendreh., Baldones 5—3.
— Georg, Kfm., Valdemāra 16—2.
— Joh., Bahnbmt., Marijas 31—1.
— Joh., Zimmerm., Bolderājā, Škola 13—1.
— Karl, Bürstenbind.,, Brīvības ielā 109—2.
— Karl, Maur., Baldones 5—3.
— Marie, Ausnäh., Valmieras ielā 34—3.
— Marie-Ottilie, Lehrn., Aspazijas bulv., 9—15.
— Milda, Sekr., Skārņu 11—8.
— Natalie, Dzirnavu 34-a—24.
— Natalie, Hospitaļa 14—2.
— Natalie, Hsbn., Ropažu 11-a.
— Nik., Lehrl., Marijas 31—1.
— Olivia, Klavierlehrn., Dzirnavu ielā 34-a—24.
— Olivia, Inh. d. F-ma Olivia Henning, Dzirnavu 34-a—24.
— Ulr., Dzirnavu 34-a—24.
— Vict., Kfm., l. Jēkaba 30—5.
— Viktoria, Kont., Marijas 31—3.
Henningsohn, Pet., Buchh., Lāčplēša 42—9.
Hensberg, Anna, Kurs., Kr. Barona ielā 82—6.
Hensch, Rich., Slokas 67—1.
Henschel, Alex., Elektrotechn., Katoļu 30—55.
— Bertha, Stenogr., Ģertrūdes ielā 59—12.
— Emilie, Kfm., l. Maskavas ielā 154—12.
Hensel, Alex., Sattl., Brīvības 44/46—10.
— Erik, Kont., Jelgavas šos. 1—1.
— Friedr., Dw., Ausēkļa 6-a—31.
Hensel, Georg, Tschlr., Brīvības ielā 44/46—10.
— Heinr.-Wilh., Prok. d. F-ma Gerhard &. Hey, Jelgavas šosejā 1.
— Jenny, Karlines 30—4.
— Joh., Schloss., Biķernieku ielā 85—13.
— Konr., Jelgavas šos. 1—1.
— Kurt, Lagerverw., Jelgavas šos. 1.
— Libe, Wirtsch., l. Jēkaba 28—8.
— Marie, Wäsch., Baznīcas ielā 32—9.
— Nadeschda, Schausp., Jelgavas šos. 1—1.
— Osk., Schrifts., Marijas ielā 109—12.
— Wilh., Kont., Jelgavas šos. 1—1.
— Anna, Musiklehrn., Lāčplēša ielā 1—4.
Hensler, Erna, Brīvības 103—18.

J. Hentow, & D. Dubin, Holz. u. Baumaterialien Hdlg., Inh.: Jak. Hentow u. Dav. Dubin, Preču stac. 45/47.

Hentow, Jak., Marijas 70—51.
Hentschel, Eugen, Postbmt., Kalnciema 7—2-8.
— Willy, Lehr., Kalnciema 7—2-8.
Hentschel, Alex., Elektromont., Daugavgrīvas 1—10.
— Auguste, Strick., Daugavgrīvas ielā 1—8.
— Elisabeth, Lehrn., Elizabetes ielā 13—4.
— Georg, Mech., Daugavgrīvas ielā 1—8.
— Lilly, Verk., Daugavgrīvas 1—10.
Hentschke, Georg, Mstr., Rēveles ielā 7—2.
Hentzel, Alfr., Kont., Kaktu 1—4.
— Charlotte, Wärt., Antonijas ielā 16—31.
Hentzelt, Antonie, Hauslehrn., Margrietas 16—2.
— Ernst, Kont., Slokas 12-c—1.
— Herbert, Stud., Slokas 12-c—1.
— Jenny, Slokas 12-c—1.
— Otto, Lehr., Slokas 12-c—1.
— Werner, Stud., Brīvības 48—1.
— Wold., Prov., Brīvības 48—1.
Henzenberg, Milda, Verk., Brīvības ielā 28—32.
Hepner, Joh., Kondukt., Pērnavas ielā 29—57.
Heppner, Rud., Bmt., Valdemāra ielā 69-a—30.
Herb, Felix, Buchh., Kazarmu ielā 3—15.
— Joh., Mstr., Kazarmu 3—15.
Herbert, Alex., Bäck., Matīsa ielā 67—40.
— Herbert, Erika, Phot., Brīvības ielā 129—26.
— Hans, Kfm., Matīsa 44—24.
— Joh., Kfm., Dzirnavu 82—18.

Herbst, & Petersen, H. III., Imp.-Exp., u. Agentur. (div. Waren), Inh.: Friedr. Herbst u. Ludw. Petersen, l. Pils 13/15, Tel. 22075-91675.

Herbst, Ed., Ing., Hermaņa 15—2.
— Egon, Stud., Elizabetes 27—10.
— Friedr., Kfm., Elizabetes 27—7.
— Herm., Weber, Jēkabpils 1—22.
— Jul., Kont., Erģeļu 1—3.
— Marie, Kont., Rēveles 45—16.
— Minna, Marijas 122—5.
— Osk., Bmt., Hermaņa 15—1.
— Pet., Schndr., Kr. Barona 7—26.
— Theod., Sattl., Brīvības 6—2.
Herdel, Angelika, Schndrn., Talsu ielā 9—14.
— Franz, Geschäftsinh., Talsu ielā 9—65.
Hering, Konr., Kommers., Raiņa bulv. 5—8.
— Olga, Stabu 23—14.
Herling, Friedr., Buchh., Švarcmuižas 12—4,
— Herm., Tschl., Dārtas 14—17.

Hermakiele, Anna, Schndrn., Pērses ielā 14—5.
Hermakile, Hedwig, Fris., Pērses ielā 14—5.
— Jenny, Schriftf., Pērses 14—5.
— Theod., Kfm., Dzirnavu 9—2.
Hermann, sieh auch Herrmann.
Hermann, Alma, Schausp., Dzirnavu ielā 109—2.
— Anna, Bruņinieku 87—12.
— Anna, Hebamme, Dzirnavu ielā 109—2.
— Anna, Schndrn., Bruņinieku ielā 28—83.
— Annette, Schndrn., Kalnciema ielā 10—2.
— Arn., Tischl., Laboratorijas 25—28
— Art., Rūpniecības 11—3.
— Arth., Kont., Kalnciema 2-b—18.
— Arv., Kass., Vecpilsētā 8—11.
— Base, Verk., Sadovņikova 13—16.
— Christ., Bahnbmt., Slokas 4—8.
— Christoph, Maur., Ārlavas 8—3.
— E., Kfm., Blaumaņa 15—8.
— Edg., Kass., Daugavpils 72—4.
— Edith, Schndrn., Bruņinieku ielā 115—107.
— Emil, Buchh., Ģertrūdes 4—7.
— Emil, Polizeibmt., Hanzas 4—5.
— Ernst, Fleisch., Daugavpils 72—3.
— Ernst, Wächt., Daugavpils ielā 62/66—1.
— Feiga, Stud., Sadovņikova 13—16.
— Friedr., Tischl., Lāčplēša 62/66—40.
— Fritz, Schloss., Rēveles 37—8.
— Hilda, Erzieh., m. Ķēniņu 15—5.
— J., Kont., Šarlotes 20/22—6.
— Jak., Schndr., Dzirnavu 27—39.
— Jak., Schuhm., Pionieru 2—34.
— Joh., Schloss., Bolderājā, Jaunā ielā 9—5.
— Juris, Tischl., Moriča 3—4.
— Juris, Wäg., Lapu 3-a—8.
— Karl, Fleisch., Pūces 72—3.
— Karl, Kfm., Rumpmuižas 37—7.
— Konst., Bmt., Ropažu 9-a—12.
— Leiba, Sadovņikova 13—16.
— Ludw., Fuhrm., Daugavpils ielā 58—2.
— Marie, Hsb., l. Nometņu 16—5.
— Nik., Chauff., Karlines 8/10—7.
— Olga, Marijas 107—4.
— Olga, Aelt. Schriftf., Valdemāra ielā 64—8.
— Osk., Tischl., l. Palisādu 7—1.
— Otto, Fleisch., l. Maskavas 62—13.
— Otto, Schndr., Bruņinieku 87—61.
— Reinh., Dw., Vecpilsētā 8—11.
— Rob., Schuhm., Kr. Barona 37—32.
— Rob., Tischl., Pionieru 1—29.
— Samuel, Verk., Kurmanova 16—2.
— Selma, Stud., Rēveles 37—8.
— Theod., Bruņinieku 87—12.
— Theod., Verk., Kalnciema 2-b—17.
— Waldis, Lekt., Kr. Barona 7/9—8.
— Willy, Fleisch., Hospitaļa 24-a—5.
Hermanowitsch, Hans, Schiffer, Kuğu 22—12.
— Karl, Schloss., Rumpmuižas ielā 13—33.
Hermanowitz, Charlotte, Hdlrn., Stabu 80—7.
Hermanowsky, Friedr., Verk., Miera ielā 8—32.
— Fritz, Tischl., Rēveles 2/4—15.
— Theodor, Ing., Andrēja Pumpura ielā 5—4.
Hermansohn, Karl, Kont., l. Nometņu ielā 29—2.
— Malwine, Schndrn., Hapsalas ielā 14—12.
— Ottomar, Mech., Zvaigžņu 22—27.
Hermanson, Emilie, Hsb., Daugavgrīvā, Pļavas 3 un Pļavas 23.
— Libe, Hapsalas 2/4—5.
— Reinh., Hospitaļa 5—2.
Hermelin, Moses, Kfm., Brīvības ielā 83—2.
Carl Hermenau, Parfümerie, Inh.: Carl Hermenau, Šķūņu 9.
Hermenau, Karl, Kfm., Valdemāra ielā 69-a—8.
Hermer, Elias, l. Kalēju 18/20—6.
— Hosias, Kfm., Baznīcas 5—13.
«Hermes», Akt.-Ges., l. Jaunielā 28, Tel. 23176-96176.
Herms, Anna, Kont., Brīvības 85—16.
Hermus, Josephine, Hausbes., Šarlotes 42—1.
Hermut, Elisabeth, Bmt., Antonijas ielā 10—9.
Hernberg, Fritz, Ag., Kr. Barona ielā 7/9—6.
Hernmarck, August, Holländ.-Kons., Elizabetes 9-a,
Heronymus, Eugenie, Apoth.-Lehrl., Brīvības 126—47.
— Martha, Brīvības 126—47.
— Vikt., Apoth.-Lehrl., Brīvības ielā 126—47.
Herrenberger, Karl, Buchh., Bolderājā, Filipa ielā 4—4.
Herrling, Joh., Färb., l. Kalēju 30—7.
— Willy, Fris., V.-Mīlgrāvī, Kalnc. I. lin. 2—2.
— Wlad., Kondit., l. Kalēju 30—7.
Alexander Herrmann, G. V., Mech.-Werkst., l. Jēkaba 24, Tel. 21168-97168.
Hand.- u. Industrie A.-G. Alexander F. Herrmann, H. I., div. Waren, Glieder d. Verwaltung: A. Herrmann, W. Pitzken u. A. Buchard, Kand.: R. Pitzken, Brēmiešu 5, Tel. 22006-91106, Tel.-Adr.: Herrmann.
Julius Herrmann, G. V., Schuhmacherwerkst., l. Kalēju 32.
Paul Herrmann, G. V., Möbelwerkst., Valdemāra 53.
Herrmann, Alex., Bmt., Tērbatas ielā 57/61—8.
— Alex., F., Dir. d. Handels & Ind. A.-G., Alex. F. Herrmann, Brēmiešu 5—6.
— Alex., Handw., Čiekurkalnā VIII. šķ. lin. 1—15.
— Alex., Mech., Elizabetes 9—37.
— Al-dra, Schndrn, Ziemeļu 18—10.
— Andr., Bankbmt., Andr. Pumpura ielā 3—5.
— Anna, Dzirnavu 49—3.
— Aug., Masch., l. Bīskapa 1—22.
— Berka, Kfm., Mārstaļu 8—5.
— Edith, Kanzln., Andrēja Pumpura ielā 3—5.
— Edith, Kont., Skolas 25—4.
— Elfriede, Dzirnavu 49—3.
— Elisabeth, Schndrn., Valkas 4—4.
— Elsa, Schndrn., Bolderājā, Jaunā ielā 9—5.
— Erna, Bmtn., Dzirnavu 49—3.
— Friedr., Schloss., l. Nometņu 37—3
— Gottl., Kfm., l. Nometņu 48—7.
— Harry, Kond., Lāčplēša 92—8.
— Ida, Kass., Dzirnavu 49—3.
— Joh., Hsb., Bolderājā, Kalnu 1.
— Jul., Schuhm., Kr. Barona 10—
— Karoline, Trijādības 12—2.
— Ludw., Schloss., Čiekurkalnā, VIII. šķ. lin. 1—15.
— Martha, Schndrn., Lienes 6—1
— Olga, Kont., Trijādības 12—2.
— Paul, Tischl., Valdemāra 53—4.
— Percy, Dzirnavu 49—3.
— Ruwin, Kont., Mārstaļu 8—5.
— Theod., Bmt., Tērbatas 4—9.
— Theod., Handw., Matīsa 27—4
Herrmannsohn, Marie, Bmtn., D navu 43—8.
— Alma, Bruņinieku 44/46—75.
— Wold., Schndr., Lāčplēša 65—
Herrmuth, Eugenie, Schndrn., Brī bas ielā 44/46—22.
— Marga, Antonijas 3—6.
— Margarethe, Daugavgrīvas 3—
— Margot, Verk., Brīvības 44/46—
Julius Herrnberger, H. III., Brot del, l. Ķēniņu 11, Tel. 22442-97
Otto Herrnberger, Bäckerei u. K dit., m. Kalēju 8, Tel. 23341-97
Herrnberger, Charlotte, Brīvības 1/2—14.
— Ed., Hausverw., Lāčplēša 17—
— Elisabeth, Wirt., l. Ķēniņu 11—
— Fromh., Bmt., Volguntes 3.
— Herm., Bäck., l. Ķēniņu 11—7.
— Joh., Bauhandw., Gleznotāju ielā 7—15.
— Jul., Kfm., l. Ķēniņu 11—1.
— Karoline, Ģertrūdes 135—1.
— Lyvia, Verk., Lāčplēša 17—3.
— Mathilde, Lāčplēša 17—3.
— Otto, Kfm., Kr. Barona 2—1.
Herrnmarck, Aug., Elizabetes 9-a
— Karl, Sekr., Palasta 3—14.
Herschowitsch, Abr., Geschäftsin Blaumaņa 9—56.
Hers-Erenberg, Margarethe, Bmtn. Stabu 18—10.
J. A. Herskind Trading Company, Agentur u. Kommission, Inh.: Jens-Anton Herskind, Bevollm. Kuno Herskind, Palasta ielā 3 Tel. 21177 u. 21241, Postfach 1
Jens Herskind, H. III., Agentur u. Kommission, m. Kalēju 18, Tel. 22701-93901.
Herskind, Adolf, Kfm., Palasta 3—
— Christine, Skolas 13—24.
— Georg, Ing., Kalnciema 26—2.
— Jens, Kfm., Dancigas 7—1.
— Jens, Anton, Inh. d. F-ma J. A. Herskind Trading Co., m. Bez līgu 1, Tel. 91245.
— Kuno, Buchh., l. Miesnieku 19—
— Marie, Ballettmstr., Aspazijas bulv. 3—13-14.
Hertel, Amalie, Lāčplēša 60—23.
— Arn., Hsb., Brīvības 126—3.
— Elsa, Stud., Cēsu 43—9.
— Jul., Kfm., Katoļu 14/16—3.
Wolf Hertwig & Co., H. III., Agent Inh.: Wolf Hertwig u. Joh. Bi baum, l. Jaunavu 8, Tel. 22748-91648.
Hertwig, Alfr., Ausēkļa 7.
— Alfr., Hsb., Fabrikas ielā.
— Franz, Reitmstr., Rēveles 6/10—
— Olga, Sporta 3-a—5,
— Wolf, Kfm., V. Jelgavas 62—1.
Hertzberg, Helene, Lehrn., Muitas ielā 4—17.
— Karl, Ing., Blaumaņa 9—23.

Hertzmark, Helene, Art., Brīvības ielā 28—23.
— Leo, Künstl., Brīvības 28—23.
Baltisch-Holländ. H.-H. «Herwa», Otto Kruhm, Agentur, Kommiss., Im.-Exp., Inh.: Otto Kruhm, l. Jaunielā 24—6.
Herwig, Katherine, Kr. Barona ielā 114—17.
— Elfriede, Dzirnavu 5—13.
— Paul, Zollbmt., Dzirnavu 5—13.
Herz, Vict., Kelln., Stabu 23—16-17.
Herzbach, Beile, Strick., l. Maskavas ielā 19—4.
— Bertha, Schndrn., l. Maskavas ielā 66—5.
— Boruch, Stud., Elizabetes 101—18.
— Elias, Kfm., Brīvības 60/66—59.
— Fanny, Schndrn., l. Maskavas ielā 66—5.
— Mendel, Wächt., Puškina 7—25.
— Moses, Schndr., Ģertrūdes 74—6.
— Moses, Stud., Elizabetes 101—18.
— Raphael, Schuhm., l. Maskavas ielā 66—5.
— Wulf, Schuhm., Avotu 54-a—70.
Hugo Herzberg, H. I., Export, Inh.: Hugo Herzberg, Prok.: E. H. Herzberg, Brīvības 15—8, Tel. 93762, Tel.-Adr.: «Hidehair».
S. Herzberg, Mützen u. Schuhw., Brīvības 1.
W. Herzberg, Elektrisch.-Gesch., Avotu 22, Tel. 90845.
Woldemar Herzberg & Co., H. III., Engl. Schuhputz- u. Nugget Vertreter, Inh.: Wold. Herzberg u. Max Stillbach, Skolas 14, Tel. 95180.
Herzberg, Adolph, Schloss., Vidzemes šos. 19—8.
— Alex., Uhrm., l. Maskavas 80—17.
— Alwine, barmh. Schw., Brīvības ielā 171—1.
— Chone, Vaļņu 30—14.
— Danny, Kont., Baznīcas 39—7.
— Dav., Palīdzības 15—6.
— Emilie, Brīvības 154—25.
— Felix, Kfm., Blaumaņa 3—6.
— Friedr., Maurer, Ģimnastikas ielā 22-b—3.
— Friedr., Wācht., Mašīnu 4—15.
— Haja, Lehrn., Skolas 12—5.
— Heinr., Vārnu 6—44.
— Herm., Kurmanova 18—19.
— Herm., Hausverw., V. Jelgavas ielā 13—31.
— Hilda, Schndrn., Gogoļa 13/17—2.
— Hugo, Inh. d. F-ma Hugo Herzberg, Brīvības 15—8, Tel. 93762.
— Israel, Opernsäng., Stabu 8—4.
— Itzig, Mützenm., Marijas 10—1.
— Jak., Holzbrak., Puškina 13—57.
— Jette, Schndrn., Kr. Barona ielā 87—6.
— Joh., Böttcher, Riekstu 2—2.
— Jos., Lehrl., Marijas 10—1.
— Jul., Verk., Lāčplēša 52/54—59.
— Karl, Fris., Miera 41—15.
— Karl, Inh. d. Ing.-Kont. «Inko», Blaumaņa 9, Tel. 91734.
— Leibe, l. Maskavas 69—16.
— Margarethe, Musiklehrn., Baznīcas 37—8.
— Meier, Stud., Alberta 8—1.
— Moses, Kfm., Puškina, 13—57.
— Nik., Arch., Tirgoņu 10.
— Nik., Ing.-Arch., Vidus 4—11.
— Pesse, Kr. Barona 87—6.
— Rosa, Kurmanova 18—19.
— Sarah, Kass., Puškina 13—57.
— Sonja, Wärt., Krievu 1—3.
— Victa, Lehrl., Marijas 10—1.
— W., Elektr.-Techn., Brīvības 33.
Herzbuch, Hanna, Schndrn., Lāčplēša ielā 1—4.
Herzekowitsch, Simon, Stud., Lazaretes 3—11.
Ed. Herzenberg & Albert Daugau, Vaļņu 7, Tel. 20085. H. III., Antiquitäten-Geschäft,
Heinr. Herzenberg, H. III., Agentur- u. Kommission, l. Grēcinieku 25, Tel. 23442-93096.
Herzenberg, Alex., Verk., Hospitaļa ielā 24-b—45.
— Alexej, Kondit., Hospitaļa ielā 24-b—45.
— Anna, Kont., Antonijas 4—15.
— Bertha, Zahnärztin, l. Nometņu ielā 47—2.
— Dora, Lehrn., l. Grēcinieku 30—8.
— E., Inh. d. F-ma E. Herzenberg & A. Daugau, Stabu 46/48—51, Tel. 97814.
— Hedwig, Kont., Vilandes 4—5.
— Heinr., Kfm., Valdemāra 57/59—33
— Jul., Buchh., Tirgoņu 3—5.
— Jul., Ing., Vilandes 4—5.
— Jul., Kont., Ausēkļa 5—12.
— Louis, Kfm., Vilandes 4—5.
— Meier, Ag., Stabu 61—23.
— Nik., Mont., Hospitaļa 24-b—45.
— Kont., Antonijas 4—15.
— Rosa, Antonijas 4—15.
S. Herzfeld. Wäsche- u. Modew.-Gesch., Marijas 56/58, Tel. 98936.
Herzfeld, Chaim, Ing., Jura Allunāna ielā 3—1.
— Elchon, Kfm., Bruņinieku 27—51.
— Hode, Jura Allunāna 3—15.
— Jos., Stud., Bruņinieku 27—51.
— Salomon, Kfm., Marijas 56/58—4.
— Schaja, Klempn., Miera 9/11—4.
— Wilh., Kfm., Valdemāra 11—13.
— Wilh., Valdemāra 17.
Herzfeldt, Boris, Arzt, Andr. Pumpura 6—4, Tel. 91354.
Herzikowitsch, Abr., Elizabetes ielā 91/93—16.
— Isr., Kont., Tērbatas 37—11.
— Salman, Kfm., Marijas 3—20.
— Sore, Elizabetes 91/93—16.
Herzikowitz, Helene, Lehrn., l. Kalēju 68—6.
— S., Merķeļa 10.
Herzmann, Alwine, Stud., Skolas ielā 14—19.
— Christ., Hsb., Vēžu 4—4.
— Lasar, Ing., Stabu 51—16.
— Salomon, Kfm., Stabu 59—20.
J. B. Herzmark. Eisenwaren-Handl., Brīvības 98, Tel. 92079.
O. Herzmark, Lampen u. Geschirr-Gesch., Marijas 8-a, Tel. 98845.
Herzmark, Jos., Kfm., Artilerijas ielā 5—10.
— Jos., Kfm., Stabu 55—30.
— Orel, Kfm., Marijas 33—4.
Herzog, Friedr., Mützenm., Meža ielā 4-a—1.
— Jak., Poliz., Tūlas 5—42.
— Joh., Schloss., Ernestines 47—9.
— Minna, Schndrn., Rumpmuižas ielā 18—42.
Herzwig, Theod., Bruņinieku 19—9.
— Wilhelmine, Bruņinieku 19—9.
Herzwik, Wilhelmine, Pērnavas ielā 27—94.
Heske, Rud., Ing., Matīsa 32—6.

A. F. HESS
Riga, Elisabethstrasse 69
vis-à-vis d. Wöhrmannschen Park
Telephon 93405.

A. F. Hess, H. III., G. V., Wein- u. Kolonialwarenhdlg, u. Herstell. v. Frucht- u. Beerenwein, Inh.: Adolph, Hess, Elizabetes 69.
Hess, Adelheid, Hsbn., Jachtkluba 16.
— Adelheid, Musiklehrn., Ausēkļa ielā 7—12.
— Adolph, Inh. d. F-ma A. F. Hess, Vidus 11—16.
— Antonie, Hsbn., Cēsu 15—1.
— Charlotte, Brīvības b. 6—7.
— Edith, Kont., Brīvības 100—2.
— Ed., Tax., Brīvības 100—2.
— Egbert, Stud., Lāčplēša 13—3.
— Elimar, Stud., Lāčplēša 13—3.
— Emma, Andrēja Pumpura 2—4.
— Erhard, Posament., m. Nometņu ielā 9—30.
— Eug., Kass., Hospitaļa 20-d—1.
— Eug., Schloss., Ģertrūdes 113—91.
— Eva, Schndrn., Valmieras 29—4.
— Friedr., Mech., Bruņinieku 19—7.
— Irene, Hospitaļa 20-d—1.
— Ivar, Geschäftsf., Kalnciema ielā 25-a—2.
— Karl, Schloss., Brīvības 182—5.
— Leop., Zeichn., Brīvības 182—5.
— Rob., Hospitaļa 20-d—1.
— Sigrid, Kont., Vidus 11—16.
Hesse, Alice, Kinderleit., Miera 16.
— Art., Revisor, Dzirnavu 123—6.
— Bertha, Kalnciema 20—6.
— Georg, Elektrotechn., Bruņinieku ielā 51—15.
— Hedwig, Labor., Ģertrūdes 16—15.
— Ida, Kalnciema 20—3.
— Marie, Bmt., Brīvības 14—6.
— Olga, Apoth., Lapu 14/16—6.
Hessed, Faiwisch, Schuhm., Avotu ielā 23-a—8.
— Itzik, Schuhm., Avotu 23-a—8.
Hesserich, Alex., Fleisch., l. Maskavas 132—12.
— Kate, l. Maskavas 132—13.
Hessin, Ljuba, Verk., Dzirnavu 20—8.
— Riva, Dzirnavu 20—8.
Hette, Hulda, Lehrn., Skolas 20—18.
— Max, Kfm., Ernestines 6—1.
— Olga, Kont., Skolas 20—18.
Hettelmans, Maximilian, Kfm., Ģertrūdes 41—3.
Hettmann, Joh., Ing. Ģertrūdes 44—2
Hettmann-Ekman, Joh., Ing., Ģertrūdes 44.
Hetzel, Alex., Zunahtm., m. Jaunielā 6—8.
— Amalie, Kass., m. Jaunielā 6—8.
Heuer, Friedr., Mstr., Brīvības 110—1
— Ludw., Ltn., l. Nometņu 23—3.
— Rob., Inh. d. F-ma Rob. Heyer & Co., Blaumaņa 6—20.

Heusel, A. Aspazijas bulv. 7. Tel. 20562/96962.

Alexander Heusel, Reiseutensilien u. feine Lederarbeiten, Inh.: Alex. Heusel, Aspazijas bulv. 7, Tel. 20562-96962.
H. Heusel, Lederhdlg., Tērbatas 39.
Wold. Heusel, G. V., Gerberei, Artilerijas 34, Tel. 96924.
Heusel, Alex., Inh. d. F-ma Alex. Heusel, Brīvības 44/46—10.
— Wold., Gerb., Artilerijas 34—8.
Heusner, Georg, Kr. Barona 111—8.
Heyde, Selma, Schndrn., Tērbatas ielā 38—24.
Heydemann, Dav., Buchh., m. Pils ielā 5—2.
— Karl, Ing., Rūpniecības 10—1.
Heyden, Klara, Bruņinieku 123—1.
James Heydenreich, G. V., Klempn., Ģertrūdes 30, Tel. 94544.
Heydinger, Adolf, Kupferschm., Brīvības 154—7.
— Arth., Kont., Ģertrūdes 40—8.
— Karoline, Brīvības 174—20.
— Ottilie, Brīvības 154—7.
Rob. Heyer & Co., H. III., Spedition u. Zollklarierung, Einz. off. Gesellschaft., Rob. Heyer, Kungu 21, Tel. 23384-91992, Tel.-Adr.: «Rob. Heyer».
Heyer, Elsa, Schndrn., Miera 47—6.
Heyke, Olga, Kont., Elizabetes 2—11.
Heyking, Elma, Lehrn., l. Kalēju ielā 8—3-a.
— Nik., Slokas 11—6.
— Wilh., Bankbmt., Skolas 11—18.
Heymann, Elisabeth, Valdemāra ielā 53—12.
— Hans, Dreiliņu 3—4.
— Nik., Valdemāra 53.
— Schere, Prov., Tērbatas 28—3.
Heymanson, Nathan, Werkst.-Inh., Brīvības 60/66—48.
Heymerink, Ant., Holzbrak., Strēlnieku 5—1.
Heyn, Aug., Portier, l. Jēkaba 2—12.
— Georg, Stenogr., Ģertrūdes 22—15.
Heyne, Ed., l. Jaunavu 8—5.
Heynen & Co., Holzhandl., m. Pils 1, Tel. 23970-94570.
Heyse, Bertha, Kass., Matīsa 105—3.
— Emma, Matīsa 105—5.
— Wold., Schloss., Matīsa 105—3.
Heyster, Harry, Lehrl., l. Nometņu ielā 7-a—1.
— Marie, Hsbn., l. Nometņu 7-a—1.
«Hias of America», Tirgoņu 22, Tel. 21580.
Hibbe, sieh auch Hübbe.
Hibbe, Helene, Schndrn., Rēveles ielā 57-a—18.
Hibenberg, Amalie, Marijas 106—10.
Hichalowsky, Heinr., Schuhm., l. Nometņu 32—2.
Hidde, Anna, Mus., Blaumaņa 9—25.
— Justus, Lomb.-Bmt., Valdemāra ielā 34—20.
Hidekel, Pese, Mützenm., Avotu ielā 65—2.

E. HIEGE, RIGA,
Brīvības ielā (Alexanderstr.) 51
Sargmagazin und Billardbauerei

E. Hiege, H. III., Sargmagazin, Inh.: Erna Rohl, Brīvības 51, Tel. 94749, u. Lejas 1, Tel. 94810.
Hienert, Arn., Bmt., Lāčplēša 16—2.
Hienison, Jak., Kfm., l. Peldu 34—3.
Hieronymus, Elvire, Masch., Slokas ielā 18—5.
«Higiena», Kosmet.-Kab., Inh.: E. Iljina, Lāčplēša 15, Tel. 93199.
Hikstein, Mathilde, Schndrn., Baznīcas 13—11.
Hilbert, Jenny, Wirtsch., Alberta ielā 7—3.
Hilbig, Hans, Ing., Vilandes 8—12.
— Herm., Ing.-Arch., Alberta 7—5.
— Herm., Alberta 7—5.
Hilde, Emma, Ausēkļa 5—15.
— Marie, Hauslehrn., Ausēkļa 4—18.
Hildebrand, Frieda, Klinikleit., Baznīcas ielā 7—6.
Hildebrand, Alex., Schuhm., Klusā ielā 21—9.
— Georg, Mstr., Kuģu 16—15.
— Willibald, Kommission., Karlīnes ielā 15—37/39.
Hildebrandt, Anna, Mus.-Lehr., Pulkv. Brieža 3—11.
— Arth., Bmt., l. Jēkaba 2—12.
— Erna, Lehr., Pulkv. Brieža 3—11.
— Klara, Matīsa 85—28.
— Wilh., Lehr., Antonijas 12—8.
— Herm., Schloss., Krūzmuižas ielā 2-b—1.
— Anna, Schndrn., Purvciema 5—11.
Hildt, Christine, Šarlotes 40—3.
Hilf, Otto, Wächt., Valguma 5—21.
Hill, Marie, Hsbn., Palangas 16—1.
A. S. Hiller, H. II., Import (Wolle), Inh.: Aron Hiller, Brēmiešu 9, Tel. 23987-91887.
Hiller, Alex., Bmt., Marijas 30—3.
— Aron, Kfm., Elizabetes 13—7.
— Benedikt, Kont., Mūksalas 35—12.
— Elise, Kont., Skolas 25—33.
— Marie, Wirt., Vaļņu 27—12.
— Osk., Bmt., Daugavgrīvas 15—2.
— Rob., Buchh., Mūksalas 35—10.
Hillert, Osk., Direkt. d. F-ma «A. Oehlrich u. Co.», Ausēkļa 7—2.
Hillmann, Jahn, Lagerverw., Grodņas ielā 2-a—2.
— Mark, ver. Rechtsanw., Skolas ielā 13—5, Tel. 92246.
Hillner, Ernst, Daugavgrīvas 13—4.
— Helene, Lehrn., Daugavgrīvas ielā 13—4.
— Ursula, Miera 8—8.
Hilpert, Auguste, Sadovņikova 18—49
Hilse, Armin, Arzt, Chir., Brīvības ielā 2, Tel. 98019.
Hilse, Herm., Geschäftsf., Brīvības ielā 86—18.
— Herm., Hsb., Brīvības 86—18.
Hilsen, Alfr., Schloss., Katrīnas d. 5—8.
— Wold., Mont., Katrīnas d. 5—8.
Hilweg, Eug., Kont., Valguma 38—5.
— Walt., Stud., Valguma 38—5.
Himler, sieh auch Himmler.
Himler, Wera, Schndrn., Brīvības ielā 109—12.
Sawel Himmelhoch, Seifensiederei, Matīsa 31, Tel. 94154.
Himmelhoch, Abr., Werkstatt-Inh., Brīvības 91—7.
— Aron, Kfm., Antonijas 14-b—19.
— Chaim, Ind., Blaumaņa 16/18—3.
— Germe, Pharm., Matīsa 43—35.
— H., Blaumaņa 16/18.

— Sarah, Kont., Bruņinieku 47—1
— Saul, Ind., Blaumaņa 9—15.
— Susa, Kont., Bruņinieku 47—13.
— Wulf, Kfm., Bruņinieku 47—13.
Himmel-Nebo, Olga, Akt., Kr. Barna 14—11.
— Vsevolod, Akt., Kr. Barona 14—
Himmelreich, Karl, Schuhm., Oglu ielā 4—22.
Himmelstein, Cäcilie, Bruņinieku ielā 28—22.
— Liubow, Bruņinieku 28—22.
— Meier, Verk., Bruņinieku 28—22
— Mord., Verk., Bruņinieku 28—22
Himmelweiss, Joh., Goldschm., Sētas 1.
Himmler, sieh auch Himler.
Himmler, Nik., Schornsteinfeg., Karīnas d. 20-a—4.
Himpel, Emilie, Ernestines 15—2.
— Ernst, Dw., Šmita 12—1.
— Joh., Eisendr., Klīvera 1—52.
— Ludw., Masch., Matīsa 106—5.
— Wilh., Schloss., Klīvera 1—52.
Hindelewitsch, Julie, Noliktavas ielā 3—13.
Jewsey Hindin, G. V., Schneiderwerkst., Pētersalas 6.
Hindin, Brocha, Verk., Stabu 46/48—61.
— Hanna, Stabu 46/48—61.
— Jewsej, Schndr., Pētersalas 5—
— Juda, Schndr., Pētersalas 5—23.
— Rosa, Verk., Stabu 46/48—61.
Hindren, Alexis, Marijas 3—24.
Hindriksohn, Lydia, Schndrn., Bazcas 9/11—5.
Hinewitsch, Alex., Talsu 14—2.
Hinke, Ernst, Buchh., Rūpniecības 1-c—12.
Hinowker, Mendel, Fabrikbes., Brības 28—23, Tel. 92932.
— W., Mitinh. d. Chromlederfabr. «Victoria», Brīvības 75—10, Tel. 95902.
Hinsenberg, Emil, Kfm., Dzirnavu ielā 61—11.
Hintenberg, Selma, Schndrn., Matī 59—31.
Hinterdorff, Christine, Kfm., Matīsa ielā 43—30.
— Heinr., Druck., Matīsa 43—30.
Hinterlach, Oekon., Anglikaņu 5—
Hintsch, Johanna, Baložu 23/25—7.
Hintze, Elmar, Mal., Buŗu 9—23.
— Eug., Kont., Elizabetes 7—6.
— Friedr., Lehrl., m. Pils 4—5.
— Joh., Schndr., Buŗu 9—23.
— Paul, Klavierst., Kr. Barona 28
Hintzenstern, sieh auch Hinzenste
Hintzenstern, Wilh., Kfm., Mednie ielā 6—1.
Viktor Hinz, H. III., G. III., Kaffeerösterei u. Handl.: Valdemāra Tel. 91831, Handl.: Vaļņu 3/5, 20582-94182, Handl.: Parka 2, Tel. 93629, Handl.: Brīvības 40 Matīsa 27.
Hinz, Alide, Schndrn., Brīvības ielā 151—16.
— Christine, Schndrn., Elizabetes ielā 9—25.
— Vikt., Kfm., Dzirnavu 71—15.
Hinzen, Mary, Kont., Bruņinieku ielā 12—8.
Johann Hinzenberg, G. V., Herstell. Wasserfarben u. Kreide, Auglu

Hinzenberg, Alma, Landw., Blīdenes ielā 13—1.
— Anna, Augļu 14—23.
— Anna, Handarb.-Lehrn., Ģertrūdes ielā 107—13.
— Anna, Teleph., Kaļķu 27/29—7-a.
— Aug., Ing., l. Palisādu 29—11.
— Ed., Bmt.. Brīvības 121—8.
— Ed., Stud., Karlīnes 42—10.
— Ed., Stud., Kr. Barona 14—22. ielā 14—22.
— Elsa, Verk., Bruņinieku 64—4.
— Ernestine, barmh. Schw., l. Salas ielā 9-a—12.
— Fritz, Bmt., Palisādu 29—15.
— Fritz, Kfm., Daugavgrīvas 15—1.
— Fritz, Postbmt., l. Palisādu 29—14.
— Hone, Kont., Brīvības 121—8.
— Jak., Ag., Ādmiņu 13—2.
— Jak., Schuhm., Elizabetes 3—17.
— Joh., Augļu 14—23.
— Joh., Bmt., Kr. Barona 60—25.
— Joh., Kfm., Brīvības 121—8.
— Joh., Kfm., Tērbatas 56—12.
— Marie, Erzieh., Kr. Barona 52—1.
— Milda, Ādmiņu 13—2.
— Osk., Stud., Matīsa 48—6.
— Pet., Landw., Blīdenes 13—1.
— Pet., Stud., Rēveles 90—6.
— Tenis, Schndr., Hospitaļa 19—7.
Hinzenstern, sieh auch Hintzenstern.
Hinzenstern, Doris, Blaumaņa 34—14.
— Elisabeth, Lehrn., Ģertrūdes ielā 36—2.
— Moritz, Lehr., Ģertrūdes 36—2.
Hipp, Karl, Hsb., Rēveles 51—1.
Hirsch-Apotheke Emil Treyden, H. III., Inh.: Emil Treyden, Grēcinieku 16, Tel. 23591-92141.
Hirsch, Al-dra, Handarb., l. Kalēju ielā 10—9.
— Anna, Antonijas 9—3.
— Arth., Schrifts., Marijas 19—13.
— Elsa, Ģertrūdes 62—33.
— Gotth., Ag., Unionа 43—8.
— Hubert, Aufs., Ģertrūdes 62—33.
— Hubert, Uhrmacherm., Ropažu ielā 11-a—8.
— Idel, Tērbatas 6/8—10.
— Israel, Verk., Dzirnavu 34-a—4.
— Jos., Kfm., Lāčplēša 114—46.
— Karl, Kfm., Zvaigžņu 24—1.
— Laura, Hanzas 4—32.
— Lisa, Čiekurkalnā, II. šķ. l. 2—1.
— Magda, Maschschr., Hanzas ielā 4—32.
— Marianne, Zahnärztin, Marijas ielā 69—7.
— Meta, Ģertrūdes 62—33.
— Minna, Kalpaka b. 7—13.
— Paul, Stud., Hanzas 4—32.
— Reinis, Dw., Marijas 19—13.
— Rich., Rūpniecības 1-b—12.
— Rob., Techn., Krasta 5—18.
— Sam., Ģertrūdes 62—63.
— Theod., Glasbl., Daugavgrīvas ielā 36—15.
— Wilh., Schmied, Daugavgrīvā, Viesnicas 9.
Hirschbeck, Karl, Böttch., Daugavgrīvas 45—16.
D. Hirschberg, Parfüm. u. Gummiw.-Handl., Šķūņu 12/14, Tel. 21574.
Hermann Hirschberg, H. III., Parfümerie u. kosmet.-Art., Inh.: Herm. Hirschberg, Tirgoņu 22, Tel. 21667.
M. Hirschberg & Söhne, Leder u. Borsten, Inh.: Moses Hirschberg, Jos. u. Leib Hirschberg, l. Peldu ielā 15, Tel. 22600-98600.
Nochim Hirschberg, G. V., Technochem. Laborator., l. Kalēju 33—17.
Hirschberg, Alfr., Arzt, Kalnciema ielā 2-a—2, Tel. 96683.
— Bertha, Verk., Brīvības 60/66—62.
— Daniel, Kfm., Kuņgu 9—2.
— Dav., Stud., Avotu 43—10.
— Dina, Stud., Bruņinieku 6—4.
— E., Elizabetes 45/47.
— Ella, Lehrn., Marijas 31—38.
— Ernestine, Stud., Bruņinieku 6—4.
— Esther, Merķeļa 8—23.
— Esther-Betty, Buchh., Merķeļa ielā 3—4.
— Eug., Kfm., Lazaretes 2/4—31.
— Eugenie, Lehrn., Margrietas 18—4.
— Fanny, Hsbn., Bruņinieku 6—4.
— Hanna, Verk., Brīvības 60/66—62.
— Herm., Kfm., Stabu 19—20.
— Hirsch, Ģertrūdes 62—18.
— Hirsch, Kfm., Sadovņikova 17—49.
— Hessel, Buchh., Marijas 83/85—11.
— Ida, Sadovņikova 18—49.
— Isidora, Hsb., Bruņinieku 6—4.
— Israel, Mitih. d. F-ma Huttner & Co., Audēju 8.
— Israel, Kfm., Skolas 12—23.
— Jak., Lehr., Sadovņikova 17—49.
— Jos., Kfm., Elizabetes 91/93—8.
— Judith, Stud., Merķeļa 3—4.
— Karoline, Slokas 13—17.
— Leiba, Matīsa 31—35.
— Kfm., Elizabetes 91/93—8.
— Leo, Stud., Bruņinieku 6—4.
— Markus, Fleisch., Brīvības ielā 60/66—62.
— Math., Arzt, Antonijas 4—1, Tel. 20192-92592.
— Moses, Peldu 15.
— Moses, Kfm., Elizabetes 91/93—8.
— Nik., Stud., Bruņinieku 6—4.
— Nochum, Inh. d. F-ma «Gloria», Lenca 2—54.
— Rese, Merķeļa 6—24.
— Rosalie, Merķeļa 3—4.
— Ruth, Lehrn., Merķeļa 3—4.
— Sarah, Elizabetes 91/93—8.
— Sarah, Zahnärztin, Marijas ielā 83/85—11.
— Slate, Hndl., Marijas 43—6.
— Thekla, Verk., Brīvības 60/66—62.
— Wilh., Mech., Baložu 28—17.
Hirsche, Karl, Schuhm., l. Zolitūdes ielā 3—1.
Hirschenfeldt, Raschel, Erzieh., Brīvības 40—29.
Hirschfeld & Sohn (Libau), H. I., Holzexp., Inh.: Aisik u. Meier Hirschfeld, Basteja b. 9-a—4, Tel. 23468-97353.

Adolf Hirschfeld, H. V., Buchbinderei, Vecpilsētā 19.

Dara Hirschfeld, Buchbind., Vecpilsētā 19.
— Abr., Verk., Brīvības 108—3.
— Adolph, Buchbind., Vecpilsētā 8—14.
— Elsa, Spinn., Matīsa 33—34.
— Eug., Buchh., Daugavgrīvā, Ziemas ostā 2.
— Fanny, Brīvības 108—3.
— Gita, Schndrn., Marijas 70—54.
— Joh., Kfm., Artilerijas 3—8.
— Julianna, Schndrn., Rēveles 85—9.
— Ljuba, Kr. Barona 32—12.
— Margarethe, Teleph., Švarcmuižas ielā 10—1.
— Max, Verk., Valdemāra 61—13.
— Priv.-Lehr., Antonijas 14-b—18.
— Nik., Pētersalas 3—10.
— Nora, Lehrn., Skolas 10—9.
— Olga, Matīsa 33—34.
— Rosalie, Kont., Stabu 19—17.
S. Hirschfeldt, Altes Eisen u. Stricke-Hndl., Turgeņeva ielā, Tel 95053.
Hirschfeldt, Harry, Stud., Elizabetes ielā 45/47—7.
— Kurt, Korresp., Elizabetes ielā 45/47—7.
— Kurt, Stud., Elizabetes 45/47—7.
— Leo, Inh. d. F-ma «Atlanta», Brīvības 40—29, Tel. 94056.
— Salman, Zahntechn., Marijas ielā 10—118.
— Schmuel, Kfm., Elizabetes ielā 45/47—7.
Hirschheydt, Alex., Ausēkļa 7—10.
v. Hirschheydt, Auguste, Erzieh., Meža ielā 4—6.
— Elise, Ausēkļa 7—10.
— Ernst, ver. Rechtsanw., Kalnciema ielā 42—3.
— Ernst, Buchh., Alberta 7—14.
— Georg, Bmt., Plk. Brieža 1—11.
— Gust., Bmt., Antonijas 13—5.
— Karin, Meža 4—6.
— Kurt, Bmt., Plk. Brieža 1—11.
— Paula, Masseuse, Antonijas 13, Tel. 97309.
— Ottomar, Landw., Skolas 20—15.
— Walther, Lehr., Brīvības 176—10.
J. Hirschhorn, Agenturen, Inh.: Jak. Hirschhorn, Tirgoņu 8, Tel. 21373-96873, Tel.- Adr.: Mercantile.

Raphael Hirschhorn, H. II., Garderoben u. Manuf.-Warenhandlg., Marijas 11, Tel. 93129.
— Hirschhorn, Elias, Kfm., Kalpaka bulv. 10—3.
— Hirsch, Kfm., Elizabetes 89—14.
— Israel, Kont., Kurmanova 10—26.
— Jak., Inh. d. F-ma J. Hirschhorn, Vilandes 4-b—12, Tel. 92229.
— Kalman, Verk., Kurmanova 10—26.
— Hirsch, Kfm., Elizabetes 89—14.
— Lea, Lehr., Stabu 61—58.
— Mendel, Stabu 91—1.
— Moses, Mal., Stabu 67/69—14.
— Raja, Kurmanova 10—26.
— Raphael, Kfm., Elizabetes 87—2.
— Raph., Kont., Kurmanova 10—26.
— Riva, Strick., Stabu 67/69—14.
— Taube, Vilandes 4-b—12.

A. Hirschmann, H. II., Tuchniederlage engros, Inh.: Abram Behr Hirschmann, Mārstaļu 9/11, Tel. 20427-95478.

H. Hirschmann, & D. Baum, H. III., Stahl u. Eisenw. Audēju 10, Tel. 22665-92065, Inh.: Hirsch Hirschmann u. Daniel Baum, Prok.: Ernst Lange.

Moses, Hirschmann, H. I., Oel. u. Samenhdlg., Noliktavas ielā 5, Tel. 20960.

Hirschmann, Abr., Buchh., Marijas ielā 1—10.
— Abram, Kfm., Audēju 8—8.
— Aron, Schuhm., l. Maskavas ielā 9—13.
— Benzel, Kfm., Jelgavas 28—1.
— Feige, Vecpilsētā 3—22.
— Freiwel, Kfm., Jelgavas šos. 46—1.
— Hirsch, Vecpilsētā, 3—22.
— Hirsch, Mitinh. d. F-ma H. Hirschmann & D. Baum. **Vecpilsēta 3—22.**

— Nochum, Stud., Karlines 15—6.
— Leiba, Kfm., Pērses 14—4.
— Marie, Wirt., l. Smilšu 29—7.
— Milly, Schndrn., Strūgu 2—14.
— Minna, Arztin, Muitas 4—18, Tel. 23967-96709.
— Moses, Kfm., Noliktavas 5—5.
— Nathan, Verk., Marijas 64—20.
— Rebekka, Strūgu 2—14.
— Wulf, Kfm., m. Ķēniņu 14—3.
Hirschowitsch, Asne, Verk., Kr. Barona 49—22.
— Dav., Kfm., Kr. Barona 49—22.
— Max, Uhrm., Kr. Barona 49—22.
— Schlom, Zunahtm., Gogoļa ielā 13/17—2.

A. Hirschowitz, Geschirr u. Lampenhandl., Tērbatas 44, Tel. 98480.

S. Hirschowitz, Uhren, Gold u. Silberw., Inh.: Simon Hirschowitz, Skārņu 13.

Hirschowitz, Abr., Kfm., Elijas 7—14.
— Aron, Kfm., Ģertrūdes 54—26.
— Boris, Stud., Blaumaņa 11/13—18.
— Dav., Inženieru 1—8.
— Feiga, Lehr., Mārstaļu 25—4.
— Hanna, Kr. Barona 52—4.
— Herm., Stabu 90—45.
— Hugo, Bmt., Vaļņu 1—10.
— Israel, Schndr., l. Peldu 20—8.
— Itzig, Verk., Kr. Barona 52—4.
— Jankel, Kfm., Blaumaņa 11/13—18.
— Jos., Fabr., Elizabetes 4—8.
— Jos., Musik., m. Pils 1—5.
— Lea, Verk., l. Maskavas 187—3.
— Leib, Mützenm., l. Maskavas ielā 187—3.
— Leiser, Kfm., Lāčplēša 23—5.
— Leopold, Lehrl., l. Peldu 20—8.
— Lina, m. Pils 1—5.
— Markus, Buchh., Brīvības ielā 60/66—26.
— Martha, m. Pils 1—5.
— Rochel, Wirt, l. Ķēniņu 51—11.
— Sabel, Klempn., Elijas 5—2.
— Sanne, Kfm., Mārstaļu 25—4.
— Schlom, Hotel, l. Ķēniņu 49.
— Sim., Inh. d. F-ma S. Hirschowitz, Pulkv. Brieža 13—6.
— Zilla, Geschäfts-Mitinh., Mārstaļu ielā 25—4.

A. Hirschsohn, Eisenw.-Handl. Inh.: Abram Hirschsohn, Grēcinieku 13.

M. Hirschsohn, H. III., Eisen u. Stahlw., Inh.: Moritz Hirschsohn, Audēju 18, Tel. 22307-92107.

R. Hirschsohn, Eisen u. Stahlw.-Hndlg., Tērbatas 33/35, Tel. 96995.

Hirschsohn, Abr., Inh. d. F-ma A. Hirschsohn, Audēju 2—2.
— Abram, Kfm., Audēju 7—2.
— Chaim, Schnd., l. Maskavas ielā 42—27.
— Leibe, Klempn., Bruņinieku ielā 79—1.
— Lina, Hauslehr., Vidus 11—24.
— Marie, Hndln., Dzirnavu ielā 34-a—2.
— Moritz, Inh. d. F-ma M. Hirschsohn, Kaļķu 14—2.
— Sarah, Audēju 7—2.
— Simon, Kfm., Dzirnavu 34-a—2.
— Wulf, Verk., Marijas 10—75.

Mary, Hirschson, H. III., Kolonialwarenhdlg., Kaļķu 27/29.

Hirschson, Arie, Verk., Stabu ielā 52—10.
— Dweira, Stabu 52—10.
— Mosus, Kfm., Kaļķu 14—2.
Hirscht, Marie, Dw., Pētersalas ielā 12—7.

Hirschwaldt, Z. Chemikalien. Karļa ielā 33.

Hirschwald, Zilla, Kārļa 33—4.
Hirt, Karoline, Lehrn., Rēveles ielā 5—3.
Hirty, Abr., Schnd., Daugavpils ielā 25—1.
Hirwow, Wladisl., Geschäftsf., Kr. Barona 88—3.
Hischke, Harry, Buchh., Sabīles ielā 4—3.
Ruben, Hitrik, G. IV., Bäckerei, L. Peldu 17, Tel. 22635-98635.
Hitrik, Jak., Verk., Marijas 65—3.
— Lasar, Katrines d. 6/8.
— Leiser, Drog.-Inh., l. Piena ielā 2/4—8.
— Mich., Hsb., Hospitāļa 55—1.
— Ruben, Bäcker, l. Peldu 17—3.
— Sonja, l. Peldu 17—3.
Hitzan, Delphine, Privatlehrn., Skolas 22—13.

Russisch-Baltische Lackfabrik, Wilhelm Hjordt, G. III., Lacke, Polituren, Emaillackfarben, Oelfarben, Inh.: Wilh.: Hjordt, Prok.: Wilh. Anskinewitsch, Vecā Jelgavas 27, Tel. 92556. Tel.-Adr.: «Hjordt Lackfabrik».

Hjordt, Edith, Ģertrūdes 67—1,
— Erich, Bmt., Ģertrūdes 23—1.
— Joh., Hsb., Ģertrūdes 67—1,
— Maximilian, Kass., l. Kuldīgas ielā 24—3.
— Rich., Obers-Ltn., Dr. med., Schreyenbusch, I. Lin. 38-a.
— Wilh., Inh. d. Russ.-Balt., Lackfabr., Wilh. Hjordt, V. Jelgavas 21—1. Tel. 92556.
Hladik, Pauline, Heb., Tērbatas ielā 56—1.
Hlemejew, Jahn, Bmt., Matīsa 61—27.
Hlempmann, Max., Schnd., Pētersalas ielā 5—7.
Hloijew, Rob., Kfm., Brīvības 6—20.
Hlufewitsch, Anna, Erzieh., Lāčplēša ielā 7—12.
Hmaladse, Emma, Kontrol., Pulkv. Brieža 3—11.
— Nina, Lehr., Pulkv. Brieža 3—11.
Hmelasch, Jos., Fleisch., Tvaika ielā 90—1.
Hmelewsky, sieh auch Chmielewsky.
Hmelewsky, Ant., l. Maskavas ielā 69—9.
Hoch, Adam, Hsb., Makša 18—5.
— Aug., Bmt., Makša 18—5.
— Georg, Dw., Valdemāra 17—17.
— Joh., Kfm., Tērbatas
Hochberg, Joh., Kfm., Tērbatas ielā 63—10.
— Joh., Stud., Tērbatas 63—10.
— Karl, Schuhm., Bruņinieku ielā 68—3.
— Keila, Verk., Kr. Barona ielā 24/26—4.
— Lina, Lehrn., Kr. Barona ielā 24/26—4.
— Max, Pianist, Aspazijas bulv. 1—7, Tel. 21778.
Hochfeldt, Karl, Buchh., Ganu 4—10.

Hochlow, Anastasie, Schndrn., Brīvības 124—26.
— Simon, Kfm., Daugavpils 70—2
Hochmann, Gerson, Brīvības 40—
— Lasar, Bmt., Elizabetes 31—12.
— Sophie, Zahnärztin, Elizabetes ielā 31—12.
Hocholkow, Pet., Wächt., l. Klijāņu ielā 7—1.
— Sinaida, Pētersalas 14-a—16.
Hochwerk, Ruwin, Kfm., Stabu ielā 61—58.
Hocko, Alex., Schloss., Rēsnas ielā 10—10.
— Theod., Bahnbmt., Rēsnas ielā 10—10.
Hodakoff, Berka, Lehr., Dzirnavu ielā 161—21.

I. Hodakow, Wein, Delikat., u. Tabakhndlg., Šķūņu 16, Tel. 22703-97103.

Hoddes, Dina, Zahnärztin, Valdemā ielā 39—2.
Hodes, Debore, Kārļa 13—1.
— Mire, Skārņu 9—9.
Hodge, James, Kont., Elizabetes ielā 7—2.
— T., Kfm. u. Industr., Valdemāra ielā 20—9.
Hodkewitz, Jos., Böttch., Sesavas ielā 6—1.
Hodson, Anna, Ausēkļa 5—3.
Hodusewitz, Ed., Bmt., Pokrova ielā 19—8.

K. G. E. Hoeflinger & Co., G. V., Chem.-Laborator., Einz. off. Gesellsch. Emil Hoeflinger, Brīvības 153, Tel. 93938.

Höflinger, Antonie, Brīvības 31—15.
— Elisabeth, Elizabetes 9—6.
— Emil, Ing.-Techn., Miera 47—14.
— Klara, Lehrn., m. Pils 13—7.
— Percy, Bmt., Elizabetes 9—6.
— Rud., Wächt., m. Piena 4—1.
— Wilhelmine, Baznīcas 35—31.
— Bruno, Kfm., Mārstaļu 24—8.
Höffner, Marin, Apoth., Kr. Barona ielā 39—9.
Höhberg, Schanno, Lāčplēša 61—20.
Höhle, Luise, Lazaretes 6/8—6.
Hökanson, Georg, Lehrl., Pulkv. Brieža 8—5.
Hölert, Eug., Ing., Dzirnavu 6—1.
— Edwin, Kont., Jēzusbaznīcas ielā 13/15—1.
Höllfritz, Heinr., Kfm., Palīdzības ielā 14—1.
Hoeltzel, Elisabeth, Verk., Brīvības ielā 152—30.
Höltzel, Ellen, Verk., Kuģu 36—2.

I. Hoelzermann, Basteja bulv. 9-a, Tel. 20267-96267..

Hoelzermann, Edm., Kfm., Arsenala ielā 3—4-a.
— geb. Ruetz, Martina, Hsbs., Arsesenāla ielā 3/4-a.
Höpner, Anna, Valdemāra 24—19.
Hoer, Eug., Tapez., Kr. Barona ielā 140—30.
Hoerschelmann, Emilie, Tirgoņu ielā 11/13—5.
Hösli, Wilhelmine, Tērbatas ielā 23/25—32.
Hoesserich, Karl, Hsb., Stabu ielā 98—4.
Hösserich, Olga, Vilandes 7—38.
Hoesserich, Olga, barmh.-Schw., Miera 3—16.

Akt.-Ges. van der Hoeven & Bickenbach, H. I., Imp.-Exp., u. Kommiss., Direktore: Jan van der Hoeven, Herb. Trühl u. Jul. Haak, disp. Dir. Nicolai Brieger, l. Smilšu 1/3, Tel. 22000-95900, Tel.-Adr.: Larditum, Riga.
Hofenschäfer, Abr., Holzbrak., Vilandes 10—17.
— Sender, Kfm., Marijas 29—37.
Hofer, Herb., Dir. d. Comm.-Bank., Elizabetes 21-a—1, Tel. 95886.
— Martha, Matīsa 68—26.

Akt.-Ges. der Mitauer Flachsmanufaktur
L. & J. Hoff, Riga
Grosse Sandstrasse № 1/3,
Tel. 22259/91158.

Akt.-Ges. d. Mitauer Flachsmanufaktur L. & J. Hoff. H. I., Garn u. Heede, Glieder d. Verwalt.: J. Hoff, A. Hoff, R. Hoff., u. N. Dombrowsky, l. Smilšu ielā 1/3, Tel. 22259-91158, Tel.-Adr.: Hoff — Riga.
Hoff, Alfr., Schlss.-Lehrl., Kalnciema ielā 7—10-13.
— Arn., Dir. d. F-ma L. & J. Hoff, A.-G., Ganību d. 5, Tel. 93402.
— Ella, Handarb., Citadēles 2—11.
— Jak., Dir. d. F-ma L. & J Hoff., A.-G., Ganību d. 5, Tel. 93402.
— Wulf, Kfm., Blaumaņa 5—10.
Hoffein, Mattis, Dw., Citadēles ielā 2—20.
Hoffenberg, Jossel, Kfm., Marijas ielā 70—37.
— Scheine, Marijas 70—37.
Hofferberg, Ina, Schndrn., Pulkv. Brieža 2—7.
Hoffert, Michaelis & Co., H. III., Schiffsproviantierung u. Schiffsart., Inh.: Georg Hoffert, L. Miesnieku 5/7, Tel. 22017-98117.
Karl Hoffert, G. V., Fuhrgesch., Aku ielā 1, Tel. 92433.
— Angelika, Valdemāra 69—24.
— Dagmar, Buchh., Akas 1—1.
— Erna, Slokas 42—2.
— Fritz, Templa 3—1.
— G., Blaumaņa 12.
— Georg, Inh. d. F-ma Hoffert, Michaelis, u. Co. Stabu 8—7, Tel. 98280.
— Georg, Kfm., Templa 3—1.
— Joh., Templa 3—1.
— Karl, Exped., Akas 1—1.
— Osk., Buchh., Akas 1—1.
J. Hoffmann, H. III., Manufaktur, Inh.: Meinhard Dultz, m. Kalēju ielā 16.
Hoffman sieh auch Hofmann,
Hoffmann, Alex., Bmt., Kuğu 22—9.
Hoffmann, Alfons, Bmt., Kolpaka bulv. 9—13-14.
— Alph., Geschäftsf., Pērnavas ielā 18—5.
— Alice, Kont., Tērbatas 26—14.
— Anliese, Ormaņu 3—3.
— Anna, Hsb., Bolderaa, Lielā 10.
— Anna, Hdlrn., Dārtas 5—3.
— Arv., Zollart., Zaļā ielā 3—28.
—Bruno, Kfm., Ģertrūdes 9—1.
— Edith, Lehrn., Andrēja Pumpura ielā 3—7.
— Edm., Verk., m. Kalēju 6—7.
— Ed., Buchh., Marijas 21—18.
— Ed., Priv.-Korresp., Citadēles ielā 1-a.
— Elisabeth, Lehrn., Lazaretes ielā 3—6.
— Elsa, Andrēja Pumpura 3—7.
— Elsa, Kass., Elizabetes 77—7.
— Erich, Hsb., Kuğu 16—10.
— Friedr., Bmt., Kazarmu 3-a—8.
— Friedr., Bmt., l. Lāču 8—43.
— Friedr., Kontr., Citadeles 2—12.
— Fritz, Offiz., Brīvības 130—22.
— Gertrud, Bmtn., Elizabetes 77—7.
— Gust., Kfm., Stabu 41—9.
— Harald, Stud., Lauvas 1—5.
— Har., Zahnarzt, Hospitāļa ielā 43/45—7.
— Heinr., Elektro-techn., Ģertrūdes ielā 82—10.
— Heinr., Stud., Lazaretes 3—6.
— Helene, Ģertrūdes 87—2.
— Helene, Kont., m. Kalēju 6—7.
— Hertha, Kass., Akmeņu 22/24.
— Jadwiga, Marijas 21—18.
— Jak., Arzt, Elizabetes 18—3. Tel. 93091.
— Jahn, Bmt., l. Lāču 8—43.
— Joh., Kur., Katrines 3—5. s
— Joh., Seem., Kandavas 7—4.
— Julie, l. Kandavas 1—5.
— Justine, Hndln., Ģertrūdes 9—1.
— Karl, Verk., Marijas 13—19.
— Konst., Ind., Akmeņu 22/24.
— Leiba, Form., Lāčplēša 28/30—8.
— Lucie, Lazaretes 3—6.
— Lydia, Ing., Slokas 33.
— Max., Kondit., Rūpniecības 1—31.
— Max., Mech., Akas 8—5.
— Margarethe, Lehrn., Lazaretes 3—6.
— Marianne, Stud., Dzirnavu ielā 34-a—25.
— Marie, Rūpniecības 1—31.
— Marie, Kont., Marijas 131—4.
— Mathilde, Handarb., Pērnavas ielā 18—5.
— Natalie, Krankenpfleg., Zaļā ielā 3—28.
— Natalie, Schndrn., Pērnavas ielā 25—12.
— Olga, barmh.-Schw., Brīvības ielā 31—12.
— Osias, Aufkäuf., Tērbatas 38—3.
— Osk., Korresp., Dzirnavu 95—4.
— Ottilie, Kont., m. Kalēju 6—7.
— Pesse, Stud., Lāčplēša 28/30—8.
— Ralph, Kfm., Kuğu 16—2.
— Rich., Ing., Brīvības 1—10.
— Rob., Mech., Volguntes 19-/21—2.
— Rosa, Dzirnavu 34-a—25.
— Rubens, Hsb., Lāčplēša 28—8.
— Ruwen, Lāčplēša 28/30—8.
— Samuel, Bmt., Muižas 22—12.
— Schanno, Zimmerm., m. Nometņu ielā 5—54.
— Senta, Bmtn., Ludzas 69—5.
— Theod., Fuhrm., Ogļu 30—5.
— Theod., Wächt., l. Monetu 4—4.
— Wenzel, Kelln., Bruņinieku ielā 12—34.
— Wera, Schndrn., l. Maskavas ielā 130—2.
— Wilh., Elektrotechn., Lauvas ielā 1—5.
— Wilh., Insp., Ģertrūdes 40—2.
— William, Buchf., Kuğu 16—17.
— Wolfgang, Kont., Plkv. Brieža ielā 1—15.
Hoffmark, Al-dra, Akas 26—1.
— Charlotte, Hsb., Stabu 113—11.
— Georg, Kr. Barona 30—21.
— Wlad., Ģertrūdes 26—3.
Hoffmeister, Wold., Seifensied., Valdemāra 8—6.
Hoffnung, Eug., Dv., m. Nometņu ielā 22/24—5.
Hofgarten, Adolph, Chauff., Kalnciema ielā 36—1.
— Arth., Schlss., Kalnciema 36—1.
— Joh., Wächt., Kalnciema 36—1.
Hofmann sieh auch Hoffmann,
Hofmann, Adolph, Kont., Cēsu 3—33.
— Alide, Verk., l. Piena 16—14.
— Anna, Stud., Elijas 10—3.
— Arn., Stud., Alberta 12—4.
— Edith, Kont., l. Zirgu 3—6.
— Elisabeth, Ausēkļa 7—12.
— Friedr., Feuerw., l. Maskavas 1-b—25.
— Joh., Bmt., Rēveles 44—26.
— Joh., Stud., Alberta 12—4.
— Juris, Schuhm., Stabu 90—30.
— Lydia, Slokas 33/35—1.
— Max, Kondit., Balastd. 5—7.
— Paul, Holzschnitz., Marijas ielā 136—30.
— Paul, Ing., Slokas 33/35—1.
— Rich., Goldschmd., Lāčplēša ielā 51—6.
Hofmark, Wold., Stud., Rēveles ielā 68—4.
Hofrat, Alma, Handarb., Dzirnavu ielā 37—31.
— Annette, Elijas 3—6.
— Lud., Zimmerm., Laboratorijas ielā 25—18.
— Marie, Rudolfa 1—27.
— Hilda, Bmt., Dzirnavu 37—31.
Hofstadt, Karl, Dw., Elizabetes ielā 1—40.
Hofsteter, Darta, Wirt., Dzirnavu ielā 84—80.
Hoheim, Christoph, Landw., Kandavas 30—1.
Hoheisel, Emmy, Klavierlehr., Vilandes 7—17.
Hohenberg, Christian Clemm, Kalnciema ielā 2-b. Tel. 96896.
Hohendeck, Wilh., Kfm., Meža 6—2.
Hohenstein, Arv., Marijas 97—1.
Hokanson, Alex., Lehr., Brīvības ielā 50—7.
— Alwine, Brīvības 50—9-10.
— Ferd., Kont., Brīvības 50—9-10.
— Meta, Lehrn., Brīvības 50—7.
— Wilhelmine, Lehrn., Brīvības ielā 50—9-10,
Holbeck, Anna, Lehrn., Alberta ielā 12—10.
Holberg, Fanny, Schreyenbusch, IV. Querlin, 18-a—9.
— Gust., Koch, Matīsa 59—44.
— Hugo, Bmt., Matīsa 38—6.
— Theod., Koch., Schreyenbusch, IV. Querlin. 18-a—9.
Holewo, Adam, Bmt., Antonijas 5—3.
Julius Holländer, Kindergard., Inh.: Jul. Holländer, Valņu 2, Tel. 22476-98876.

Holländer & Friedländer, H. III., Mal. u. Zeichenutensilien (engros u. en detail). Inh.: Heinr. Friedländer, Geschäftsf. Heinr. Israelsohn, Vaļņu 31, Tel. 20318. Tel.-Adr.: Holländer Friedländer.
Holländer, Christian, Brīvības ielā 170—30.
— Emilie, Lavizes 3—1.
— Jos., Ag., Reimersa 1—23.
— Jul., Inh. d. F-ma Jul. Holländer Elizabetes 29, Tel. 98913.
— Konst., Dir. d. Ilg. Bierbr. Tel. 92115, Valdemāra 61.
Hollander, Bernh., Lehr., Rūpniecības ielā 3-b—11.
— Emilie, Lehr., Rūpniecības ielā 3-b—11.
— Helene, Lehrn., Brīvības 31—23.
— Joh., Instr., Rumpmuižas 22—26.
— Jessy, Lehr., Rūpniecības 3-b—11.
— Karl, Offiz., Marijas 18—8.
— Konrad, Kont., Slokas 43.
— Konr., Exped., Slokas 43—13.
— Mathilde, Brīvības 31—23.
— Sophie, Schndrn., Skārņu 4—3.
Hollerbuhl, Arth., Web., Kuldīgas ielā 11—13.
— Hugo, Web., Kuldīgas 11—11.
— Karl, Mech., Kuldīgas 11—13.
— Marie, Kont., Daugavgrīvas ielā 16—2.
Holleufer, Ed., Fris., Tērbatas ielā 9/11—10.
Oskar Hollihn, G. V., Kafferöst., Rīdzenes 15/17, Tel, 21843-94705.
Hollihn, Adolf, Kfm., Pulkv. Brieža ielā 1—30-37.
— Elsa, Verk., Āgenskalna 8—3.
— Osk., Inh. d. F-ma Oskar Hollihn, Āgenskalna 8—3, Tel. 21843-94705.
Hollmann, Anna, Avotu 9—8.
— Hans, Kont., Elizabetes 9—2.
— Ernst, Kondukt., Strēlnieku ielā 13—20.
— Livia, barmh.-Schw., m. Maskavas ielā 2—3.
— Wera, Lehrn., Lāčplēša 3—3.

F-a AAGE HOLM

Agentur u. Komission

kl. Schmiedestrasse 4

Tel. 23337/90427 Postfach 146

IMPORT von Meierei-Maschinen „Silkeborg“
Separatoren „Titan“, Milch-Geschirr „Perfect“
EXPORT von Butter u. and. Molkereiprodukten

Verkauf von Molkerei-Zubehör.

Aage Holm, Agenturen, H. III., Inh.: Aage Christian Holm, Prok.: Otto Wathne, m. Kalēju 4, Tel. 23337-90427. Tel.-Adr.: Sibholm, Postfach, 146.
Svend Aage Holm, G. V., Mech.-Werkst., Brīvības 184-b, Tel. 23681-96441.
Holm, Aage, Inh. d. F-ma Aage Holm, Hamburgas 21.
— Alex., Schlss., Hospitāļa 16—18.
— Anna, Bmtn., Strēlnieku 6—1.
— Joh., Hsb., Kuzņecova 21—1.
— Joh., Schlss., Kuzņecova 21—2,
— Karl, Masch., l. Lubānas 36—21.
— Lilly, Lehrn., Raiņa bulv. 15—5.
— Margarethe, Pharm., Ausēkļa ielā 9—9.
— Mart., Oekon., Kr. Barona ielā 112—22.
— Pauline, Marijas 121—14.
— Rud., Apoth., Elizabetes 14—15.
— Selma, Näh., Pērnavas 20—18.
— Sophie, Ģertrūdes 29—4,
— Svend Aage, Ing. Inh. d. F-ma Swend Aage Holm. Kr. Barona 4—13.
Holmbach, Heinr., Schuhm., Rumpmuižas 31—12.
Holostow, Nik., Buchh., Brīvības 2—8.
Holst, Amalie, Lehrn., Ģertrūdes ielā 48—17.
— Alex., Buchh., Ganu 6—8.
— Alfr., Mus., Bruņinieku 22—12.
— Auguste, Ganību d. 15—58.
— Bernh., Hsverw., Kārļa 9—9.
— Bertha, Hndln., Marijas 110—43.
— Dorothea, Kass., Miera 41—14.
— Ed., Poliz., Bruņinieku 121—51.
— Ernst, Kfm., Stabu 18—13.
— Joh., Bmt., Schreyenbusch, IV. Querlin. 4-a—1.
— Joh., Kfm., Artilerijas 51—1-2.
— Karl, Schmied, Ģertrūdes 94—7.
— Karoline, Wirt., Laboratorijas ielā 7—23.
— Katharina, Dw., Kungu 21—5.
— Margarethe, Mus., Bruņinieku ielā 22—12.
— Marie, Kont., Ebelmuižas 32—1.
— Minna, Wirtin, Kārļa 9—9.
— Wilma, Lehrl., Ģertrūdes 94—7.
J. Holstein, & Co., H. I., Drogen u. Chemikalien. Joh. Holstein u. Wolf u. Salomon Dawidoff, m. Kalēju 10/12, Tel. 23063-92763.
Holstein, Angelika, barmh.-Schw., Skolas 11—9-11.
— Bertha, Blaumaņa 12—22.
— Edith, Erzieh., Brīvības bulv. 2/4—3.
— Emilie, Plätt., Rēveles 88—35.
— Jahn, Bmt., Ieroču 9—8.
— Joh., Inh. d. F-ma J. Holstein & Co., Ģertrūdes 109.
— Karl, Tschlr., Pērnavas 29—129.
— Konst., Kfm., Skolas 11—5.
— Magdalena, Kont., Merķeļa ielā 11—9.
— Reinis, Schlss., Kr. Barona 31—4.
— Valerie, Handarb., Vilandes ielā 3-a—19.
— Wera, Kont., Rēveles 88—35.
— Wera, Lehrn., Merķeļa 8—9.
Holstinghausen-Holstein, Agathe, Valdemāra 33—7-a.
Holtein & Bondarzewski, H. I., Saaten u. Getreide, Inh.: Bent Holten — Bechtolsheim, l. Jēkaba 3—5, Tel. 20982. Postfach 343, Tel.-Adr.: «Trifol».
Holten-Bechtolsheim, Bent. Inh. d. F-ma «Holten & Bondarzewski», Dubbeln, Neu-Prospekt 34. Tel. Majorenhof 45.
Holter, Georg, Schuhm., Augustines ielā 19—8.
— Joh., Daugavpils 57—20.
Holtfreter, Ed., Bmt., Brīvības 28—28.
— Wilh., Brīvības 28—28.
Holtschak, Bruno, Bmt., Vecpilsēta 19—9.
— Ed., Buch., Kapseļu 5—1.
— Heinr., Glas.-Mstr., Vecpilsētā 19—9.
Holtzmeyer, John, Disp. Dir. d. F-ma «Osram», Grēcinieku ielā 30—7, Tel. 21284.
Holz, Bernh., Pērnavas 18—46-54
— Marie, Kont., Pulkv. Brieža ielā 7—19.
Holzmann, Abr., Kfm., Valdemāra ielā 15—3.
— Alfr., Fris., m. Vējzaķusalas ielā 6—4.
— Alfr., Schloss., Hospitāļa 39—
— Alide, Lehrn., Ganu 2—20.
— Andr., Hsb., Maija 6—1.
— Anna, Hsbn., Matīsa 71—19.
— Anna, Schndrn., Krāsotāju 13—
— Elisabeth, Kfmn., l. Jēkaba ielā 3/5—30.
— Emilie, Studn., Maija 6—1.
— Irmgard, Kont., Miera 41—7.
— Jahn, Schriftf., Krāsotāju 13—5
— Joh., Hsb., Ropažu 27—1.
— Karoline, Miera 41—7.
— Karl, Dw., m. Palisādu 21/23—
— Karl, Dw., Turgeņewa 17—1.
— Karl, Schmied, l. Jēkaba 3/5—3
— Lene, Heb., Matīsa 35—1.
— Mathilde, Stabu 119—1.
— Milda, Bmtn., Matīsa 71—19.
— Ottilie, Matīsa 71—19.
— Pet., Fuhrm., Palmu 10—2.
— Wally, Stabu 119—1.
— Willy, vereid. Rechtsanw. Landtagsabgeordn., Lāčplēša ielā 26—12. Tel. 90809.
— Walter, Stud., Miera 41—7.
Holzmeyer, Alex., Ag., l. Grēcinieku ielā 30—7.
— Elfriede, Kont., l. Grēcinieku ielā 30—7.
— Eugen, Buchh., m. Jaunavu 11—
— Karoline, l. Grēcinieku 30—7.
Hombach, Alide, Margrietas ielā 14—7.
— Anna, Korresp., Margrietas ielā 14—7.
Homeopat. Central Apoth., Inh.: Mag. Klein & Co., Teatŗa 14.
Homeop. Apotheke A. Junger, Vaļņu 28.
Homeop. Apotheke «Skorpion», Marijas 21, Tel. 93092.
Homeop. Apoth. «Zvaigzne». l. Nometņu 27.
Homeyer-Kulberg, Kurt-Berthel, Kfm., Tirgoņu 1—6-a.
Homioski, Anna, Lehr., Dzirnavu ielā 53-b—20.
Homitz, Marie, Wäsch., Brīvības ielā 186—56.
Homjakow, Bertha, Bmtn., Stabu ielā 51—18.
— Eug., Stabu 51—18.
— Wlad., Bmt., Stabu 51—18.
Homko, Jahn, Kondukt., Matīsa ielā 91—4.
Homo, Emilie, Kont., l. Kalēju ielā 9/11—6.
— Emilie, Kont., l. Kalēju 9/11—6.
— Lydia, Lehr., Dzirnavu 37—6.
— Charlotte, Lehrn., Valdemāra ielā 57/59—24.
— Hans, cand. jur., Dzirnavu 37—
— Mozart, Archiv. d. Landw. Minist., Karlines 32—7.
Homtschewsky, Rob., Fuhrm., Kostromas 10—1.
Hondoschewsky, Alexei, Mil.-Bmt., Ing., Vilandes 3—15.

nig, Eugenie, Plätt., Pilsoņu 2—5.
Heinr., Kfm., Brīvības 149—21.
Hoogendyk & P. Behrmann, H. I., Holzexport, Inh.: Cornel. Hogendyk u. Paul Behrmann, l. Ķēniņu ielā 21—2, Tel. 23289-94372.
ogendyk, Heinr., Kont., Visbija24-1.
Anna, Visbijas 24—1.
rge-Murray Hope, H. II., Schiffsagentur, l. Jēkaba 24—7, Tel. 23565-98265.
pe, George-Murray, Inh, d. F-ma George Murray Hope, Stabu 19, Tel. 98632.
pfe, Alice, Labor., Kurmanova ielā 17—2.
Ella, Wirt., Kurmanova 17—2.
Eug., Hsb., Kurmanova 17—1.
pp, Joh., Techn., Kārļa 33—3.
Alex., Mstr., Katrines 14/20—8.
Arv., Kupferschmd., l. Maskavas ielā 53—6.
Aug., Sattl., Kalnciema 59—11.
Friedr., Bankbmt., Lazaretes ielā 5—2.
Georg, Kfm., Stabu 19—32.
Martha, Kont., Lazaretes 5—7.
Osk., Kont., Lazaretes 5—2.
Sophie, Kont., Lāčplēša 157—2.
pper, Elisabeth, Sekr., Kalnciema ielā 2-b—48.
rbatschewsky, Arv., Bmt., Rūpniecības 1-b—7.
as u. Kleantis Hordos, G. V., Chalva, Blaumaņa 9.
rdos, Apostol, Brīvības 32—5.
rdos, Ilja, Kass., Brīvības 32—5.
rijew, Lydia, Laborant., Lāčplēša ielā 100—5.
an Horkow, G. V., Porzellanmal., Torņa ielā 37.
rlacher, Bertha, Priv.-Lehrn., Dzirnavu 35—6.
— Osw., Lehr., Dzirnavu 35—6.
rmanskis, Wold., Tischl., Vidzemes šos. 28—10.
rn, Adolf, Bmt., Švarcmuižas ielā 2—11.
— Alide, Kass., Kaļķu 30—6.
— Anna, Kont., Valdemāra 39—12.
— Auguste, Handarb., Baznīcas ielā 37—10.
— Emil, Hsb., Skolas 34—2.
— Franz, Deklar., Bātes 12—1.
— Ida, Handarb., Baznīcas 37—10.
— Johanna, Hsb., Avotu 71—6.
— Leonid, Chauff., Augustines ielā 13—44.
— Nik., Kont., Skolas 34—2.
— Horn, Kfm., Ludzas 55—2.
— Wilh., Schriftf., Alberta 1—15.
Hornemann, Wilhelmine, Vilandes ielā 2-a—4.
Hornig, Frieda, Dzirnavu 37—18.
Hornig, Helene, Hsb., Vidzemes šos. 78.
— Karl, Oberlehr., Brīvības 9—3.
Horning, Karl, Tērbatas 57/59—12.
Z. **Horon,** H. II., Manufakturw., Inh.: Jak. Horon, Melngalwju 2, Tel. 22136-93671.
Horon, Boris, Melngalvju 2—4.
— Jak., Kfm., Melngalwju 2—3.
— Willy, Stud., Melngalvju 2—3.
Horoschkewitsch, Ant., Kfm., Elijas 14—17.
Jak. Horst, G. V., Schuhm.-Werkst., Brīvības 84.

Johann Horst, Schneidermeister Andreja Pumpura ielā 5.
Tel. 23104/91115.

Joh. Horst, G. V., Schneiderwerkst., Andr. Pumpura 5—11, Tel. 23104-91115.
Horst, Alex., Brīvības 33—17.
— Alma, Wirt., Lejas 10—1.
— Anita, Schndrn., Matīsa 93—31.
— Elisabeth, Strick., Raiņa bulv. 31—26.
— Georg, Mech., Matīsa 93—21.
— Hasa, Avotu 34-a—3.
— Jak., Schuhm., Brīvības 85—1-a.
— Jak., Werkst.-Inh., Brīvības 84.
— Joh., Schnd., Andr, Pumpura ielā 5—11.
— Mart., Schnd., Baznīcas 24—14.
— Natalie, Hdln., Matīsa 93—21.
— Paul, Buchh., Juŗa Allunāna ielā 6—14.
— Rob., Techn., Brīvības 168—4.
— Schaja, Lehrl., Avotu 34-a—3.
— Wold., Schlss., Matīsa 93—31.
— Wold., Schndr., Andr. Pumpura ielā 5—11.
— Ed., Verw., L. Peldu 17—6.
Pet. Horun, H. III., Wein- u. Kolonialwhdlg., Ludzas 55.
Hosak, Morduch, Mus., Avotu 13—9.
Hoschalkow, Alex., Hsb., Turaidas ielā 6—1.
— Anna, Hsb., Turaidas 4/6—1.
— Sinaida, Hsbn., Pētersalas ielā 14-a—16.
Hoschpowski, Eugenie, Hsb., Bolderaa, Lielā 6.
Hosias, Jos., Schnd., Avotu 17—4.
— Saul, Sattl., Puškina 2—2.
Hosiasky, Alfr., Blaumaņa 11/13—24.
Hosiassohn, Benj., Mal., Rīdzenes ielā 26—2.
— Jos., Verk., Rīdzenes 26—4.

Akt.-Ges. Gebr. Hosiasson, Riga
AGENTUR & KOMMISSION
gr. Königstrasse 32. Tel. 22696/98696, 21794 und 21797.
Vertretungen:
Dampfmühle BEREND & Co., Libau
Weizen- und Roggenmehl
Cornelius HEYL, Akt.-Ges., Worms
Boxcalb, Chevreaux, Lackleder und Sohlenleder
Farbwerke vorm. Meister Lucius & Brüning, Höchst a/M.
Kalle & Co., A.-G., Biebrich a/Rh.
Anilinfarben, Alizarin, Indigo.

Agentur- u. Kommisions- Akt.-Ges., «Gebr. Hosiasson, H. I., Agentur u. Kommis., Glieder d. Verwalt.: A. Hosiasson, K. Hosiasson u. H Hosiasson, l. Ķēniņu 32, Tel. 21794. Agent. u. Kommis.: 22696-98696, u. 21797.
Hosiasson, Adolf, Prok. d. F-ma Berend & Co., Baznīcas 35, Tel. 96208.
— Herm., Prok. d. Fma Berend & Co., Ganu 4, Tel. 97756.
— Karl, Prok. d. F-ma Berend & Co., Baznīcas 13, Tel. 96975.

Hospovsky, geb. Stavoschewsky, Christine, Arsenala 3/13.
— Mart., Chauff., Avotu 8—4. ielā 8—4.
Hospowsky, Bertha, Wäscheflick., Ģertrūdes 36—4.
Hôtel de Rome, Inh.: Chr. Mohrberg, Pächter: Carl Zeelau, Aspazijas bulv. 5, Tel. 20295, Romkeller: Tel. 20294.
Hoth, Helene, Kont., Pulkv. Brieža ielā 7—30.
Hotoweroff, Hirsch, Kommers., Brīvības 31—10.
Hotschin, Irma, Teleph., Zvaigžņu ielā 30—12.
Hotte, Marie, Brīvības 151—7.
Hotuljew, Alwine, Schrifts., Marijas 82/84—34.
Abram Hotz, H. III., Manuf.-W., Brīvības 75, Tel. 92521.
Hotz, Abr., Kfm., Brīvības 83—6.
— Oscher, Stud., Brīvības 83—6.
Hourie, Anna, Ģertrūdes 43—7.
— Mark., Stud., Ģertrūdes 43—7.

Housman & Co. Bremerstr. 5 W. 2. Tel. 22562/91862.

Comptoir Belge d'Importation & d'Exportation Housman & Co., H. I., Import u. Export, Agentur u. Kommission, Inh.: Maurice Housman, Brēmiešu 5—2, Tel. 22562-91862, Priv. Tel.: 21508-91275.
Housman, Alfr., Belgisch. Konsul, Pulkv. Brieža 20—4.
— Maurice, Inh. d. F-ma Housman & Co., Kalpaka bulv. 7—1.
Houtsleepdienst en Handels Maatschappy, Rotterdam, H. I., Holzexp., Bevollm.: Wilh. Rüdiger, Domes lauk. 9, Tel. 20898.
Hovilainen, Isei, Film. Attachè, Juŗa Allunāna 2-a—7, Tel. 23571-92828.
Howart, Elsa, l. Smilšu 12/14—7.
Howen, Herm., Tischl., Bruņinieku ielā 33—3.
Howscha, Hiene, Buchh., Kr. Barona ielā 4—6.
— Mos., Lehr., Kr. Barona 40—6.
— Ruben, Buchh., Lāčplēša 35—26.
Hoyer, Alide, Kont., Puškina 6—12.
Hoyer, Jakob, Schloss., Rumpmuižas ielā 29—8.
— Karl, Mech., Artilerijas 44—48.
Hoyningen-Huene, Lilly, Baronin, Valdemāra 11—5.
Hozijanow, Nochum, Holzbrak., Skolas 12—3.
Hralawsky, Jos., Gerb., Popova ielā 3-a—3.
Hrapowitzkaja, Pauline, Näht., Dzirnavu 53-a—10.
Hrapowitzky, Viktoria, Kass., Stabu ielā 45—14.
Hrentzberg, Kurt, Kont., Vidus 4—4.
Hrinewitsch, Marie, Kont., Elizabetes 67—10.
Hrud, Axel, Ag., l. Kandavas 21—1.
Hruschk, Burch., Bmt., Kr. Barona ielā 40—20.
Aron Huchmann, H. I., Holzexp., Kr. Barona 40, Tel. 93716.
Huchmann, Aron, Kr. Barona 40—14.
Huchnert, Melanie, Bmtn., l. Nometņu 1—12.
Hudalej, Philipp, Dw., Marijas 4-a—9

Karl Hübbe, Riga
Uhrmachermeister
kl. Königstrasse 15, 1 Tr.
Spezialität: Uhrfurnituren und Uhrmacherwerkzeuge

Hübbe, Karl, Kfm., m. Ķēniņu 15—1.
— Nik., Maur., Pērnavas 152—9.
Huebbe, Rob., Glaser, Dzelzsceļu ielā 2—5.
Hübbenet, Anna, Arch., Klusā 11—14.
— Ella, Lehrn., Juŗa Allunāna 4—6.
— Emma, Alberta 12—14.
Huebbenet, Paul, Prok., Elizabetes ielā 4—5.
— Rich., Kont., Alberta 12—14.
Hübbner, Wilh., Schuhm., l. Nometņu ielā 14—4.
Julius Hübner vorm. J. M. Stiegmann, G. V., H. IV., Likörfabr. u. Weinhandl., Inh.: Konrad Peterson, Jaunielā 33.
Hübner, Al-dra, Teatŗa 9—8.
— Alfr., Ag., l. Ķēniņu 14—4.
— Anna, Matīsa 48—12.
— Axel, Schriftf., Bolderājā, Lielā ielā 5—2.
— Ed., Waldtax., Marijas 70—15.
Huebner, Eug., Sänger, Dzirnavu ielā 58—1.
— Friedr., Hospitaļa 2—5.
— Gerd, Kont., Ganu 4—11.
— Heinr., Zimmerm., Pokrova 18—3.
— Ida, Korresp., Skolas 20—19.
— Joh., Elizabetes 83/85—6.
— Karl, Buchh., Martas 3—2.
— Marie, Teatŗa 9—8.
— Rud., Schloss., Karlīnes 7/9—21.
— Rud., Schndr., Artilerijas 66—5.
— Wilhelmine, Schndrn., Matīsa ielā 48—12.
Hübschmann, Ed., Zahnarzt, Raiņa bulv. 17—3, Tel. 23248-92422.
— Klara, Ärztin, Kr. Barona 3—9, Tel. 90905.
— Valerian, Geschäftf., Kr. Barona ielā 3—11.
Huecke, Andr., Stud., Strēlnieku ielā 1-a—1.
— Henry, Geschäftsf., d. K.-G. «Westdün», Strēlnieku 1-a—1.
F. Hückstedt & Co., G. V., Feilenhauerei, Inh.: Friedr. Hückstedt u. Theod. Weichel, m. Klijānu 1, Tel. 96898.
Hühnert Melitta, Wirt., Vaļņu ielā 28-a—10.
Hükstadt, Minna, Artilerijas 3—19.
Hülbich, Nik., Chauff., Marijas 91/93—13.
Wilh. Hümüller, Fruchtwasser-Anst., Ģertrūdes 90, Tel. 95725.
Hümüller, Emmy, Kont., Dzirnavu ielā 2—15.
— Ernst, Inh. d. Mech. u. Galvan. Anst. «Anode», Ģertrūdes 16—8, Tel. 95390.
— Gerta, Bankbmt., Dzirnavu 2—15.
— Harry, Techn., Dzirnavu 2—15.
— Mich., Verk., Dzirnavu 2—15.
— Olga, Dzirnavu 2—15.
— Rud., Fruchtw.-Mstr., l. Kandavas ielā 172—4.
Hüne, Alex., Fleisch., Zirņu 7—32.
Hüpsch, Joh., Tischl., Kazarmu 7—11.
Hützschke, Marie, Bmtn., Akmeņu 17—3.
Huff, Adolph, Kupferschm., Daugavgrīvas 47—3.
— Alb., Arzt, Kalnciema 6—2, Tel. 90876.
— Bruno, Kont., Hanzas 4—28.
— Johanna, Daugagrīvas 47—3.
— Julie, Jelgavas š. 42—3.
— Julie, Lehrn., Matīsa 64-b—3.
— Rob., Kont., Hanzas 4—35.
Hugelberg, Dav., Stud., Tērbatas ielā 28—8.
Hugenberger, Helene, Lehrn., Elizabetes 9—6.
Hughes, Georges, Kfm., Rūpniecības ielā 1—18.
Hugo, Al-dra, Tax., Ģertrūdes 85—6.
Huhn, Aline, Musiklehrn., Brīvības ielā 84/86—27.
— Elisabeth, Elizabetes 19—8.
— Gerda, Hndlrn., Ridzenes 39—14.
— Irma, Verk., Lāčplēša 17—10.
— Luise, Elizabetes 19—8.
— Marie, Brīvības 10/12—12.
— Rud., Verk., Matīsa 17—4.
Huhnchen, Leop., Kass., Tērbatas ielā 54—11.
— Ludw., Doz. a. d. Univ., Valdemāra 8—15.
Humes, Kalle, Schausp., Brīvības ielā 33—17.
Hummel, Karl, Hausverw., Valdemāra 57/59—54.
— Marie, Kont., Baznīcas 27/29—9-a.
— Wilh., Bmt., Baznīcas 27/29—13.
Hunau, Kinderm., Dzirnavu 45/47—10
Hunchen, Emil, Buchh., Doma lauk. 5—9.
— Selma, Kont., Doma lauk. 5—9.
Hune, Ed., Bmt., Antonijas 4—11.
Hunnius, Monica, Gesanglehrn., Valdemāra 8-a—1.
Hunwiler, Franz, Bmt., Baznīcas ielā 36—19.
Hupe, Olga, Bmtn., Katoļu 10—7.
Gebr. Hurewitsch, H. III., Marmor u. Granitindustr., Inh.: Bernh. u. N. Hurewitsch, Miera 31-b, Tel. 98528.
Hurewitsch, Chaja, Ģertrūdes 54—27.
— Henne, Kass., Ģertrūdes 54—27.
— Ida, Kass., Ģertrūdes 54—27.
— Jak., Lehrl., Ģertrūdes 54—27.
— Mowscha, Kfm., Vidus 11—8.
— Nochum, Graveur, Miera 39—3.
— Rode, Strēlnieku 4-a—3.
Hurewitz, Abr., Kr. Barona 24/26—11
— Bernh., Steinh., Miera 39—1.
— Jud., Kfm., Kr. Barona 24/26—11.
— Lea, Lehrn., Lāčplēša 153—1.
— Mowscha, Kfm., Lāčplēša 153—1.
— Muscha, Stud., Lāčplēša 153—1.
— Nochum, Hsb., Dzirnavu 1—6.
Hurgin, Failisch, Antonijas 14-a—21.
— Feiga, Schndrn., Antonijas ielā 14-a—21.
— Salm., Buchh., Antonijas 14-a—21.
Hurley, John, P., Amerik. Konsul, Skolas 3—1, Tel. 91010.
Hurowitsch, Marie, Strick., Brīvības ielā 118—6.
— Samuel, Brīvības 118—6.
— Simon, Brīvības 118—6.
Hans Hurwitsch, Geschirrhandl., Šķūņu 17.
Hurwitsch, Abr., Kommiss., Mar ielā 49—3.
— Hans, Kfm., m. Ķēniņu 14—5.
— Jankel, Schndr., Marijas 24—
— Jos., Stud., m. Ķēniņu 14—5.
— Nochum, Kfm., Kr. Barona 64
— Salm., Kfm., l. Aldaŗu 2/4—10.
Ch. Hurwitz & A. Kaufmann, H. Manuf.,W., Inh.: Abram Kaufmann, Kaļķu 34, Tel. 22419-93
L. Hurwitz, Drogen- u. Chemik.-Kont., Kārļa 21/23, Tel. 22656-92656.
Lettl. Spedition M. Hurwitz & Co Zollklar., Inkasso, Versicher., Einlag., Pēterbaznīcas lauk 37
N. S. Hurwitz, H. III., Importeur Emilie, Aluminium Haus- & Küchen-Geräte, Inh.: Nochum Hurwitz, l. Grēcinieku 13, Tel. 22865-92365, Tel.-Adr.: «Nagu Postfach 460.
S. Hurwitz, Lampen u. Geschirrh l. Jaunielā 12, Tel. 22139-98239.
Hurwitz, Boris, Elektrotechn., Vaļņu 31—6.
— Chaja, Kr. Barona 36—5.
— Hirsch, Mützenm., l. Maskavas ielā 42—5.
— Jahn, Vaļņu 31—6.
— Menuhe, Lienes 9—64.
— Mos., Brak., Avotu 53/55—35.
— Nehemia, Holzbrak., Elizabetes ielā 20—7.
— Noch., Inh. d. F-ma N. S. Hurwitz, Kr. Barona 64—9, Tel. 94
— Sarah, Verk., Lienes 9—64.
— Schloma, Holzbrak., Elizabetes ielā 20—7.
— J., Zahnarzt, Brīvības 18, Tel. 92593.
Husnedinow, Schakir, Pred., Hsb. Marijas 46—4.
S. Husnetdinow, Bäckerei, Raiņa bulv. 25, Tel. 20676.
S. Husnetdinow, Speisehaus u. K ditorei, Šķūņu 30/32, Tel. 2305 97256.
Husnetdinow, Schaker, Kr. Baron ielā 16/18.
Hutorowitsch, Franz, Kr. Barona ielā 47—5.
— Theod., Drog., Kr. Barona 47
Huttebaum, Erna, Vilandes 7—26.
Huttner & Co., Galanterie u. Mo Inh.: Isaak Huttner, Israel Hirs berg u. Moritz Behrmann, Au ielā 8, Tel. 23968-92368, Fabr. Lāčplēša 159, Tel. 92369.
I. G. Huttner, H. III., Galanteriew hdlg., Inh.: Isaak Huttner u. B Pjatoff, Kungu 29, Tel. 23356-94947.
Huttner, Isaak, Kfm., Audēju 8.
— Isaak, Inh. d. F-ma Huttner & Krasta 5—5.
— Isaak, Kfm., Kungu 29—3.
— Isaak, Kfm., Lazaretes 2/4—20.
— R., Lazaretes 2/4.
— Sal., Hsb., Krasta 5—5.
N. Chr. Hviid, H. III., Versicherun Agentur, Inh.: Harald Christian Hviid, Doma lauk. 7, Tel. 2122

N. Chr. Hviid
Gegr. 1898
IGA, Brīvības ielā Nr. 31
Tel. 92577, 94175
öhren u. Rohrverbindungsstücke
analisation
anitäts-Artikel
umpen
echnische Artikel
entralheizungs-Artikel
iga, Doma lauk. 7. Tel. 21228
VERSICHERUNGS-BUREAU
(Siehe Inserat Seite A-5)

Chr. Hviid, H. I., Techn. u. chirurg.-Art., Inh.: Harald Christian Hviid, Prok.: Eugen Seidel, Brīvības 31, Tel. 92577 u. 94175, Tel.-Adr.: «Nils».
viid, Harald Chr., Inh. d. F-ma N. Chr. Hviid, Raiņa bulv. 6—10, Tel. 23726-93626,
wastkow, Alex., Parkettm., Ieroču ielā 10—41.
— Joh., Zimmerm., Marijas 104—28.
— Paul, Bmt., Ieroču 10—14.
— Elisabeth, Web., m. Ozola 3—5-6.
— Nik., l. Lāču 13—50.
olzbearbeitungs-Fabrik «Hydra», Ed. Sahlit, Inh.: Ed. Sahlit, Pētersalas 12.
ygiene», Friseurgeschäft, Inh.: G. Larman, Strēlnieku 1. Tel. 95213.
ypotheken-Verein, siehe Rig. Hypotheken-Verein.
yronimus, Jul., Buchh., Brīvības ielā 74—4.

bens, Rob., Pharm., l. Miesnieku ielā 12—3.
ermann, Cornel., Bmt., Kaļķu 23—8
bins, Adolf, Tischl., Ģertrūdes ielā 121—16.
bjansky, Nik., Maur., Ropažu 1—4.
cheisel, Emil, Kont., Kaļķu 24—2.
sen, Ludw., Hsb., Ģertrūdes 87—1.
cha, Anna, Verk., Timoteja 1—10.
chlow, Hinda, Fabr., Elizabetes ielā 91/93—27.
chlow, Aron, Platzmstr., Noliktavas ielā 3—11.
ckert, Osk., Ogļu 4—8.
deal", J. Chait, Garderob., Inh.: Judel Chait, Dzirnavu 84—53.
del, Raichrud, Schndr., Stabu 8—2.
delewitsch, Chaja, Kont., Merķeļa ielā 11—17.
— Enta, Stud., Merķeļa 11—17.
— Leiser, Kfm., Merķeļa 11—17.

. Idelsack & Söhne
Gertrudes ielā 105, Tel. 96805
iegelfabrik und Glasschleiferei

C. Idelsack Söhne, Spiegelfabr. u. Glasschleiferei, Ģertrūdes 105. Tel. 96805.
S. D. Idelsack, G. V., H. IV., Spiegelwerkst., Marijas 53, T. 95682, Fensterglas u. Spiegelhdlg., Vaļņu ielā 26, Tel. 20302- Inh.: Sarah Idelsack.
W. Idelsack, sen., H. III., G. V., Spiegelwerkst., Inh.: Wulf Idelsack, Vaļņu 7, Tel. 20084.
Idelsack, Heinr., Verk., m. Kalēju ielā 1—11.
— Ilja, Antonijas 16-a.
— Ilja, Lik.-Mstr., Karlīnes 7/9—9.
— Marie, Lehr., l. Ķēniņu 11—3.
— Maximilian, Verk., l. Ķēniņu 11—3
— Nik., Ģertrūdes 105—14.
— Nik., Stud., l. Ķēniņu 11—3.
— Sarah, Inh. d. F-ma S. D. Idelsack, Ķēniņu 11—3.
— Wilh., Buchh., m. Kalēju 1—11.
— Wulf, Inh. d. F-ma W. Idelsack, sen., m. Kalēju 1/3—11, T. 20387.
— Wulf, Lehrl., Blaumaņa 29—10.
— Ziwia, Hsb., Ģertrūdes 105—14.
Idelsohn, Bertha, Raiņa b. 21—13.
— Herm., Arzt, Brīvības 15, Tel. 90472.
— Juda, Lehr., Marijas 5—24.
— Marie, Zahnärztin, Raiņa b. 21—12.
— Mich., Zahnarzt, Elizabetes 18—3
— Rubin, Kfm., Ģertrūdes 56—15.
— Saja, Hndlrn., Ģertrūdes 19/21—17
— Selma, Zahnärztin, Elizabetes ielā 18—3.
— Vikt., Raiņa b. 21—12.
— Zihpa, Kass., Marijas 5—24.
Idelson, Abr., Holzbr., Kalpaka bulv. 10—5.
— Alex., Arzt, Tirgoņu 18—3.
— Harriet, Zahnärzt., Tirgoņu 18—3
— Jossel, Verk., Elizabetes 77—2.
— Mary, l. Kalēju 70—2.
— Mowscha, Buchh., Ģertrūdes ielā 62—52.
— Siam, Ing., Ģertrūdes 62—52.
— Šim., Kfm., l. Kalēju 70—2.
Idermann, Pauline, Augustines 13—9
Idschon, Marie, Hospitaļa 23—12.
Idsun, Jeannot, Bmt. Rēveles 35—80.
Idusal, Hilda, Maschschr., Stabu ielā 29—25.
Iffe, Isaak, Dokt., Kr. Barona 29—3.
Igal, Adolf, Stud., Brīvības 94—9.
— Ernst, Kfm., l. Maskavas ielā 142-b—3.
— Karl, Verw., Brīvības 94—9.
— Friedr., Bmt., Marijas 67—2.
— Regina, Hsb., Volguntes 85—1.
— Wera, Marijas 67—2.
Igals, Karl, Bmt., Brīvības 94—9.
Igaun, Bertha, Bmtn., Artilerijas ielā 53—27.
— Mart., Schloss., Rumpmuižas ielā 27—14.
Igauneek, Ant., Kfm., Ausekļa ielā 6-a—27.
— Thekla, Hndlrn., Ausekļa 6-a—27.
Igaunis, Jahn, Form., Pērnavas ielā 18—41, 49.
— Karl, Schndr., Artilerijas 53—27.
Georg Ige, G. V., Kartonnagenfabr., Ģertrūdes 80.
Igenberg, Ed., Schloss., Artilerijas iell 64—15.
— Erich, Bmt., Matīsa 38—5.
— Joh., Raiņa b. 31—24.
— Lydia, Bankbmtn., Matīsa 38—5.
— Minna, Kont., Matīsa 38—5.

Ignat, Herm., Tischl., Stabu ielā 83/85—3.
— Rich., Kont., Kuldīgas 2-a—3.
Ignatjew, Anatolij, Stud., Karlīnes ielā 1-b—8.
— Bertha, Hsb., l. Smilšu 18—2.
— Claudia, Avotu 46/48—2.
— Gabriel, Schloss., Tulas 8—9.
— Ignatjew, Uhrm., l. Maskavas ielā 145—3.
— Jahn, Korpor., Samarina 3—28.
— Katharina, Artistin, Skolas 23—3
— Luise, Zvejnieku 18—1.
— Lukjan, Glas., Žagaru 21—72.
— Porfirij, Kfm., Daugavpils 70—13.
— Sergei, Ing., Turgeņeva 21—3.
Ignatjunas, Magdalene, Dw., l. Maskavas 27—5.
Ignatowsky, Jak., Zimmerm., l. Maskavas 48—8.
Ignats, Mich., Wächter, Kapu 8—7.
Igumenow, Pauline, Mass., Artilerijas 3—11.
Ihben, Jahn, Tischl., Bauskas 6/8—62
Ihle, Lisette, Stud., l. Kalēju ielā 18/20—7.
— Paul, Bäck., Ģertrūdes 86—31.
Ihlen, Ernst, Zimmerm., Daugavgrīvas 65—1.
— Lilly, Geschäftsf., Daugavgrīvas ielā 65—1.
Ihlens, Karl, Buchh., Marijas 115—62.
— Pet., Zimmerm., Krāsotāju 13—80
Ijab, Alwine, Schndrn., l. Nometņu ielā 28—5.
— Elvire, Kont., l. Nometņu 28—5.
— Pet., Handw., l. Nometņu 28—5.
— Ernst, Bmt., Bruņinieku 28—30.
Ijupe, Emilie, Atgāzenes 9—2.
Ikal, Milda, Schndrn., Stabu 51—35.
Ikauneek, Antonie, Strick., Daugavpils 48—56.
Iken, Helene, Ģertrūdes 42—3.
— Marie, Ģertrūdes 42—3.
— Nik., Bmt., Lāčplēša 29—29.
— Olga, Ģertrūdes 42—3.
Ikenaku, Kemchi, Attaché, Ausekļa ielā 9—2.
Ikert, Elise, l. Ķēniņu 2—5.
— Erna, Mitinh. d. F-ma Georg Scheuber im Auslande.
Iketersky, Stephanie, Strick., Pionieru 9—61.
Ikkert, Osw., Kurier, Andr. Pumpura ielā 1—21.
Ikmann, Adolf, Kfm., Tvaika 39—3.
— Alex., Alberta 7—10.
— Anna, Hsb., Limbažu 1.
— Anna, Hsb., Ziemeļu 12.
— Arn., Poliz., Tvaika 39—2.
— Dorothea, Hsbn., Hapsalas 36.
— Dorothea, Hsbn., Tvaika 39.
— Jahn, Badst., Limbažu 1—16.
— Jahn, Schmied, Alberta 7—10.
— Mary, Lehrn., Limbažu 1—16.
— Wera, Stenograph., Limbažu ielā 1—16.
O. Ikner, Agentur & Kommiss., Inh.: Ottomar Ikner, m. Smilšu 12, Tel. 23647-95147.
Ikner, Alfr., Kfm., Valdemāra 11—7.
— Aug., Uhrm., Kr. Barona 140—2.
— Joh., Elizabetes 11—15.
— Marie, Strick., Rēveles 94—1.
— Ottomar, Inh. d. F-ma O. Ikner, Pulkv. Brieža 3—8.
Ikol, Milda, Schndrn., Stabu 49-a—41
Ikomas, Heronim, Schloss., Katoļu ielā 48/50—47.
Ikot, Liebe, Dw., Ieroču 4—5.

Ikownick, Barbara, Matīsa 84—8.
Iksche, Jahn, Offiz., Matīsa 49—6.
Ikschel, s. auch Ixchel.
Ikschel, Jahn, Bmt., Lāčplēša 100—4
— Jahn, Chauff., Avotu 63—7.
— Karl, Kfm., Basteja l. 8—7.
— Martha, Buchh., Tērbatas ielā 23/25—40.
— Pet., Stud., Brīvības 34—5.
Iksein, Anna, Dw., Hospitaļa ielā 24-a—31.
Iksen, Erna, Schrifts., Valdemāra ielā 55—8.
Iksit, Joh., Bäcker, Pērnavas 27—105
Iksteni, Dorothea, l. Maskavas 199—7
Ikstrum, Anna, Wäsch., Daugavpils ielā 53—4.
— Christian, Mus., Daugavpils 53—5
— Fritz, Kont., Brīvības 15—9.
— Fritz, Kont., Lāčplēša 15—9.
— Lisette, Brīvības 15—9.
— Pet., Bautechn., Dārtas 9—5.
Ilberg, Jul., Schmied, Kr. Barona ielā 93—21.
Ile, Bertha, Wäsch., l. Jaunielā 35—3
Ilen, Marie, Teleph., Vilandes 3—8.
Ilenin, Anna, Purva 13—2.
Ilgasch, Al-dra, Bmtn., Blaumaņa ielā 9—26.
— Tatjana, Blaumaņa 9—26.
Ilgawitz, Willis, Fuhrm., Vidzemes šos. 26-a—11.
Ilgezeemsche Bierbrauerei, Akt. Ges., Bierbrauerei, Malz-, Malzextrakt- u. Malzkonfektfabrik; Mineralwasseranst., Niederlagen u. Weinhandl., Direktore: John Seeberg, Joseph Kahn, Alex. Lehnert, Dir.-Kand.: Konst. Holländer, Disp.-Dir.: Alex. Lehnert, Daugavgrīvas 34, Tel.: Dir. Lehnert 90290, Buchh.: 98589, Exped.: 93689, Kasse u. Materialien: 98006, Niederl. u. Stadtkont.: m. Smilšu 7/9, Tel. 22088-91515, Niederl.: l. Nometņu 49 u. Zvaigžņu 11, Tel. 95535, Tel.-Adr.: Ilgezeem, Riga, Postfach 233.
Ilgezeemsche Manuf.-Fabr., Daugavgrīvas 51, Tel. 90480, Noliktava: Kungu 3, Tel. 21673.
Ilgezeemsche Mehlindustrie A.-G., Brīvības 38, Tel. 96715.
Ilginis, Emil, Schrifts., Ģertrūdes ielā 75—11.
— Julianna, Schndrn., Merķeļa 7—19
Ilginnis, Alph., Schloss., Ģertrūdes ielā 86—28.
— Jahn, Klmpn., Ģertrūdes 86—28.
Ilgowitz, Andr., Fuhrm., Ventspils ielā 1—5.
Ilgulait, Alma, Kont., Kr. Barona ielā 39—17.
Ilion, Rahel, Stud., Lāčplēša ielā 52/54—33.
Iljaks, Jahn, Hsverw., Ģertrūdes ielā 117—12.
Iljans, Alex., Töpfer, Zvaigžņu 25—38.
Iljaschenko, Ludmilla, Lehrn., Elizabetes 9-a—2.
Iljin, Dionisij, Mal., Kantoŗa 11—1.
— Georg, Stud., Avotu 62—14.
— Käte, Buchh., Stabu 19—1.
— Olga, Pianist., Artilerijas 39—13.
— Silantij, Maurer, Ludzas 29—1.
— Wass., Schloss., Artilerijas 11—36
— Wlad., Artilerijas 39—13.
Iljina, Wilhelmine, Miera 19—10, 11.
Iljinsky, Barbara, Mass., Gogoļa ielā 11—1.
— Wlad., Buchh.-Geh., Gogoļa 11—1.

Iljisch, Nik., Künstl., Blaumaņa 9—3.
Iljisk, Leo, Rechtsanw., Kungu ielā 30-a—20.
Iljon, Israel, Stud., l. Peldu 26/28—3.
— Oser, Kfm., l. Peldu 26/28—3.
— Rebekka, Dzirnavu 119—31.
M. Iljuschkin, Fruchthndl., Zaļā 2, Tel. 98788.
Iljuschkin, Mich., Ag., Daugavpils ielā 37—8.
— Mich., Ag., Daugavpils 37—15.
Ilken, Bertha, Kont., Anniņmuižas ielā 11—1.
— Ed., Holzbr., Marijas 82/84—61.
— Elsa, Strick., Vidzemes ž. 26-a—5
Ilkens, Jek., Fuhrm., Vidzemes šos. 26-a—5.
Illemejew, Jahn, Postbmt., Matīsa ielā 61—27.
Illge, Alfr., Mus., Antonijas 12—8.
Illigsohn, Heinr., Apoth., Šķūņu ielā 19—7.
— Heinr., Buchdruck., Šķūņu 19—7.
Illis, Eug., Pharm., Bruņinieku 12—8.
Illukewitsch, Alex., Kapt., Karlīnes ielā 1-b—2, Tel. 93866.

»ILLUZIONS«

Parfümfabrik D. DEWIRTZ

Rigā, l. Jaunavu ielā 13

Tel. Kontor 21341/92841
Privat 97769

Gummi, chirurg. Waren, Verbandstoffe. Watte, Toilette-Artikel u. Galanterie-Waren

„Illusion", D. Dewirtz, H. III., G. V., Gummiw. u. Kosm. Laborat., Inh.: Dav. Dewirtz, l. Jaunavu ielā 13, Tel. 21341-92841.
Ilmer, Marie, Plätt., Krāsotāju ielā 25—19.
— Mich., Tischl., Valguma 5—1.
— Ottilie, Handarb., Valguma 5—1.
Ilmet, Paul, Stud., Bruņinieku 8—10.
Ilsen, Margarethe, Verk., Meistaru ielā 12/14—5.
Ilsin, Alex., Chef d. hydro-elektr Stat., Dzirnavu 117—6.
— Alfr., Kont., Slokas 44—4.
— Arth., Lehrl., Kalnciema 4—1.
— Gust., Stud., Alberta 1—5.
— Nadeschda, Musiklehrn., Dzirnavu ielā 117—6.
Ilsinsch, Wilhelm, Vorst.-Geh. d. VI. Pol.-Bez., Aleksa 8—2.
Ilsit, Marie, Schreyenbusch, II. Lin. 29—6.
— Reinh., Techn., Matīsa 22—19.
Ilsmann, Felix, Buchh., Vidus 11—17.
Ilster, Jahn, Stud., Brīvības 83—5.
— Theod., Stud., Brīvības 83—5.
Karl Iltner, G. V., Phot.-Atelier, Brīvības 3, Tel. 96533.
Iltner, Ernst, Matīsa 45—40.
— K., Photogr., Agenskalna 6, Tel. 96604.
Iltschinsky, Ant., Bäck., Ģertrūdes ielā 135—39.
— Dorothea, Schndrn., Ģertrūdes ielā 135—39.
Ilwes, Anna, Verk., Dārtas 14—8.
— Bruno, Schrifts., Dārtas 14—8.
— Eleonore, Schndrn., Dārtas 14—8
— Emilie, Dārtas 14—8.
— Jak., Klmpn., Stabu 49—32.
— Olga, Kont., Stabu 49—32.

Ilwess, Ernst, Schuhm., m. Lāč ielā 9—10.
Ilzberg, Hertha, Schreyenbusch, II. Querlin. 4—1.
Imak, Aug., l. Tammesmuižas 5
— Maija, Alt-Mühlgraben, Emm ielā 55—1.
— Mich., Landw., l. Tammesmui ielā 5—1.
— Minna, Hdlrn., Dzirnavu 34—
Imand, Marianne, Schriftf., Mar ielā 132—33.
Imand-Neimand, Karl, Maurer, R veles 83—73.
Imansky, Karl, Buchb., Gaujiene ielā 6—4.
Imant, Emma, Dw., Stabu 43—10
„Imanta", Hotel, Inh.: J. Brigar Tērbatas 10/12, Tel. 93615.
Landwirtschafliche Maschinenfa „Imanta", Blossfeldt, Wahz neek u. Dehls, G. III., Landw Masch.-Fabr., Eisen- u. Mes giess., Inh.: Jahnis Blossfel Fritz Wahzsemneek u. Matth Wahzsemneek, m. Kandavas Tel. 92969.
Mineral- u. Fruchtwasseranstalt „Imatra", J. Friedmann, G. Herst. v. Mineral u. Fruchtw. Fruchtsyrup, Kunsthonig, Ma mel., Essig u. Honigkwas, Inh Joh. Friedmann, Ganību 1.
Imberg, Adolph, Mus., Rūjienas
— Al-dra, Valdemāra 67-a—20.
— Marianna, Rūjienas 6—8.
Imbowitz, Ida, Raiņa b. 4—11.
Imbran, Christian, Kfm., Avotu ielā 56—2.
Imbras, Jahn, Kfm., Cēsu 2—75.
Imbrik, Fritz, Ag., Dzirnavu 131
Abr. Imenitow, Sarkanos spīķ. (Rote Speicher), Tel. 94378.
Imenitzky, Lotte, Schndrn., Matī ielā 58—18.
Imerglück, Dr. phil., Marijas 10 Tel. 96561.
Imerkasch, Anna, Hsbn., Varžu
Immer, Fritz, m. Piena 6—8.
— Jahn, Kont., Ģertrūdes 98—4
— Lotte, Hdlrn., m. Piena 6—8.
Immereich, Auguste, Kfm., Matī ielā 52-a—6.
Immerlich, Julianne, Hsbn., Kau ielā 13—1, 2.
— Lucie, Kont., Kauguru 13—1,
H. Immermann & Co., H. III., K u. Galanteriew., Inh.: Herm. mon Immermann, Prok.: He Samuel Immermann, Audēju Tel. 23435-96826, Tel.-Adr.: E ra, Riga.
S. **Immermann,** Kindergarderobe Gesch., Tirgoņu 15, Tel. 2307 98004.
Immermann, Bille, Hsbn., m. D mesmuižas 5-a—1.
— Harriet, Direktrice, Rēveles 5
— Herm. Samuel, Prok. d. F-ma Immermann & Co., Brīvības 1
— Herm. Simon, Inh. d. F-ma H. Immermann & Co., Zaļā 3—39.
— Noah, Lehr., Lāčplēša 65—22.
— Rosalie, Wirt., Lenca 2—18.
— Sarah, Kr. Barona 36—14.
— Schaja, Schndrn., Kr. Barona ielā 36—14.
— Sophie, Wirt., Blaumaņa 29—
Immerstein, Joh., Färber, Bruņin ielā 88—3.

mmertreu, Christoph, Tischl., Jelgavas šos. 9—2.
— Friedr., Deklar., Jelgavas š. 9—2.
— Louis, Gerb., Jelgavas š. 9—2.
— Rob., Mat.-Verw., Jeldavas š. 9—2
mmertrey, Alex., Bmt., Matīsa ielā 86—4.
— Lina, Matīsa 86—4.
ettl. **Immobilien Ges.**, Kr. Barona ielā 14, Tel. 97065.
mmur, Emma, Schndrn., Laboratorijas 20—3.
mobersteg, Edg., Brīvības 147-a—29
otel **„Imperial“**, H. III., Inh.: Jahnis Tschander, Brīvības b. 3, Tel. 20534.
mpol, Alide, Teleph., Valdemāra ielā 62—7.
— Ed., Kelln., Artilerijas 11/13—2.
— Rich., Mech., Valdemāra 62—7.
nscha, Dav., Gefängnisaufs., Blaumaņa 26—86.
nsche, Karl, Bmt., Rēveles 89—11.
— Karl, Buchh., Artilerijas 35—9.
— Martha, Kurs., Rēveles 89—11.
muk, Lisa, Hdlrn., Matīsa 58—6.
napsch, Christ., Mstr., Brīvības ielā 152—20.
auschke, Christ., Wächt., Pērnavas ielā 29—110.
ncharew, Jahn, Tischl., Ārlavas ielā 6—9.
nda, Pet., Bmt., Stabu 84—14-a.
ndan, Christine, Hndln., Pionieru ielā 9—42.
— Jos., Hsb., Zaļā 5—4.
— Jos., Schloss., Kurmanova ielā 20-b—21.
— Made, Hsbn., v. Jelgavas 20—1, 2.
ndans, Jahn, Kpt., Daugavgrīvas ielā 28—4.
nde, Anna, Krāsotāju 29—6.
— Jahn, Dw., Pēterbaznīcas l. 13—3
— Katharina, Krāsotāju 29—6.
— Ottilie, Schndrn., Valguma 29—49
ndel, Lucie, Bmtn., Rēveles 73—1.
ndelowitsch, Raisa, Schndrn., Avotu ielā 37—3.
ndersohn, Rob., Feldsch., Reimersa ielā 1—13.
— Sophie, barmh.-Schw., Reimersa ielā 1—13.
ndinsch, Alb., Poliz., Kr. Barona ielā 14-a—33.
„Indowal“, Theod. E. Kalnin, H. III., Handelskont., Inh.: Theod. Kalnin, Palasta 3, Tel. 21181.

NDRA
akobstr. 3. Tel. 21200
Klischeeanstalt und Steindruckerei

„Indra“, B. Hempel, G. V., Klischee-Werkst., Inh.: Bruno Hempel, l. Jēkaba 3, Tel. 21200.
ndra, Klaudia, Kr. Barona 104—21.
— Lilly, l. Alūksnes 3—44.
— Taliwald, Zollbmt., Kr. Barona ielā 104—21.
ndrello, Marianne, Akmeņu 15—78.
— Wera, Akmeņu 15—78.
ndrichson, Marie, Tērbatas 40—2.

Indrik, Alex., Schloss., Pūres 13-b.
— Alwine, Köchin, Blaumaņa 21—3.
— Jahn, Geschäftsf., Strēlnieku ielā 4-a—1.
— Marie, m. Nometņu 17—7.
— Osk., Schuhm., m. Nometņu ielā 17—7.
— Rosalie, Elviras 1—7.
Indrikis, Jak., Ģertrūdes 82—1.
Indrikow, Anna, Bmtn., Mārupes ielā 3-a—30.
— Lisette, Wäsch., Laboratorijas ielā 27—3.
— Pet., Bmt., Meistaru 16—6.
Indriksohn, Alex., Zimmerm., Rēveles 60—1.
— Alfr., Stud., Rēveles 77—59.
— Alma, Schndrn., Kr. Barona ielā 93—31.
— Anna, Kass., Brīvības 122—40.
— Ansis, Mal., Kalnciema 59—7.
— Arn., Fabr.-Verw., Brīvības ielā 98—19.
— Christine, Bmtn., Marijas ielā 28-a—15.
— Ed., Bmt., Uniona 25-a—8.
— Ed., Seem., Vilandes 3-a—15.
— Elsa, Kont., Brīvības 122—40.
— Emilie, Schndrn., Dārtas 19—8.
— Emma, Bruņinieku 89—15.
— Ernst, Lāčplēša 26—15.
— Erich, Zimmerm., Rēveles 60—1.
— Fritz, Bmt., Biķernieku 1-a—14.
— Fritz, Zimmerm., Rēveles 60—1.
— Hildegard, Kurs., Bruņinieku ielā 27—29.
— Indr., Kutsch., Vilandes 3—32.
— Jahn, Fuhrm., Maija 5—2.
— Jahn, Hsb., Tērbatas 20—21.
— Jahn, Maurer, Pērnavas 23-a—54.
— Jahn, Schloss., Rudolfa 1—20.
— Jak., Hsb., Kundsingholm, VI. Querlin. 3.
— Jak., Schndr., Avotu 14—2.
— Juris, Kur., Brīvības 24—1.
— Karl, Lagerverw., Bruņinieku ielā 27—29.
— Karl, Landw., Beberbeku 67.
— Karl, Mont., Bruņinieku 27—29.
— Lene, Matīsa 137—21.
— Lonny, Kont., Marijas 28-a—15.
— Lydia, Fris., Popova 3-a—142.
— Olga, Wirt., Vilandes 3-a—15.
— Ottilie, Schndrn., Vidzemes šos. 101—1.
— Pet., Zirņu 7—30.
— Pet., Schloss., Rudolfa 1—20.
— Schanis, Schloss., Augustines ielā 21—7.
Fritz Indrikson, G. IV., Bauuntern., Rēveles 60, Tel. 95158.
Joh. Indrikson, H. III., Wein u. Delikatesswhdlg., Dzirnavu 66, Tel. 94771.
Indrikson, Alfr., Kont., Karlīnes ielā 7/9—10.
— Alfr., Stud., Dzirnavu 74—20.
— Andr., Fuhrm., Valdemāra 35—4.
— Ansis, Garderob., Matīsa 43—3.
— Auguste, Cēsu 13—26.
— Ella, Kont., Lāčpllēša 50—4.
— Emilie, Verk., Kārļa 7—8.
— Emma, Šarlotes 28—4.
— Emma, Schndrn., Merķeļa 6—25.
— Felix, Stud., l. Pils 7—7.
— Fritz, Viehaufs., Schreyenbusch, III. Querlin. 17—15.
— Fritz, Wieger, l. Pils 7—7.
— Gust., Tischl., Lāčplēša 113—3.
— Jahn, Kfm., Tērbatas 20—21.

— Jak., Bruņinieku 50—23.
— Joh., Schuhm., Vesera 4-a—7.
— Lilly, Souffleuse, Karlīnes 7/9—10
— Lisa, Zirņu 7—22.
— Math., Fuhrm., Torģeles 1—9.
— Milda, Kont., Bruņinieku 51—11.
— Minna, Torģeles 1—9.
— W., Tischl., Lāčplēša 113—3.
— Wold., Masch.-Geh., Mūŗnieku ielā 10—19.
Indrilanas, Stanisl., Kfm., Kuģu ielā 28/30—13.
Indrizanow, Stephan, Masch., Ģertrūdes 113—36.
Indrulaitis, Thekla, Schül.-Hsbn., Augustines 17—8.
Indrulis, Ant., Marijas 49—44.
— Jak., Fuhrm., m. Lāču 9—.7
Indruschenok, Alex., Lāčplēša 104—4
Indser, Jul., Färb., Lienes 18—26.
— Olga, Wirt., Lienes 18—26.
— Rud., Färb., Lienes 18—26.
— Wold., Drechsl., Hospitaļa ielā 24-,b—29.
Indul, Lucie, Bmtn., Rēveles 73—1.
Indulen Aldona, Strick., Rēveles ielā 35—16.
— Aurora, Hdlrn., Rēveles 35—16.
— Ed., Zvaigžņu 22—21.
— Jahn, Schloss., Vidzemes šos. 27—20.
— Jak., Kundsingsholm, III. Lin. 3—1.
— Liese, Rēveles 41/43—52.
— Marie, Hsbn., Kundsingsholm, III. Lin. 3.
— Minna, Hdlrn., Marijas 133—37.
— Osw., Schloss., Rēveles 41/43—52.
Indulens, Karl, Leutn., Cēsu 5—14.
Indulewitsch, Jahn, Bmt., Valguma ielā 31-a—3.
Indus, Alice, Stud., Valdemāra 72—4
— Ed., Mus., Marijas 59—3.
— Pet., Schrifts., Avotu 53/55—39.
Inenberg, Gust., Fris., Baznīcas ielā 45—18.
Infantjew, Theod., Landmess.,, Marijas 19—7.
Ingald, Aug., Dw., Zaļā 7—13.
Inge, Al-dra, Schndrn., Sabiles 3—7.
— Axel, Kfm., Valdemāra 69—18.
— Elisabeth, Korresp., Kungu 22—4.
— Jahn, Kont., Dārtas 9—2.
— Marie, Buchh., Karlīnes 15—27.
— Paul, Archit., Kungu 22—4.
Ingelewicz, Bruno, Prok. d. Johannis Apoth., Kurmanova 24.
— John, Verw. d. Johannis Apoth., Ģertrūdes 40, Tel. 92279.
Ingelewitsch, Bened., Drog., Lāčplēša 73—2.
— Emilie, Ģertrūdes 38—10.
— Klara, Ģertrūdes 38—10.
— Marie, Brīvības 67/69.
— Marie, Kr. Barona 32.
— Marie, Lāčplēša 73—2.
Ingenz, Irma, Strick., Mārupes ielā 3-b—35.
Ingewitsch, Theod., Stud., Mārupes ielā 3-b—35.
Ingewitz, Otto, Schloss., Lienes 22—5
Ingist, Marie, Brīvības 165—17.
— Milda, Kurs., Brīvības 165—17.
Ingowitz, Karl, Teleph., Mārupes ielā 2—7.
Ings, Ewald, Stud., Bruņinieku ielā 22—14.
Ingusch, Dahrte, Ganību d. 15—22.
Ininberg, Jak., Hsb., Daugavgrīvas **ielā 18-c—5.**

— Karoline, Daugavgrīvas 18-c—6.
Initsch, Anna, Buchh., Baložu ielā 23/25—6.
Inka, Ansis, Leutn., Marijas ielā 91/93—12.
— Elfa, Verk., Antonijas 13.
— Hilda, Mārupes 3-a—16.
— Kasp., Masch., Bolderaa, Dzirnavu 5—1.
Inke, Adalina, Augļu 8-a—12.
— Nik., Bmt., Augļu 8-a—12.
Inken, Rob., Töpfer, Rucavas 7.
Inkis, Jahn, Mont., Krūzmuižas 2—1.
Inkul, Alwine, Bmtn., Schreyenbusch, III. Querlin. 16—36.
— Karoline, Bmtn., Schreyenbusch, III. Querlin. 16—32.
Inkusch, Ernst, Raiņa b. 3—18.
Inlik, Pet., Mech., Kr. Barona 114—40
Inn, Eugen, Schuhm., Dzirnavu 7—9
Inner, Aug., Tischl., Kurmanova ielā 23—21.
Innik, Minna, Dw., Artilerijas 19—1.
Innus, Anna, Verk., Alt-Mühlgraben, III. Lin. 95—2.
— Elisabeth, Bmtn., Stabu 46/48—14
— Jahn, Hsb., Bolderaa, Lielā 37.
— Jul., Hsb., gr.Vegesackholm 7.
— Karl, Bahnarb., Bolderaa, Muižas ielā 19—1.
— Mart., Aufs., Bolderaa, Robežu ielā 1—3.
— Mart., Wächt., Stabu 20—23.
— Wilhelmine, Hsbn., Bolderaa, Muižas 3.
Inosemzew, Julie, Lāčplēša 18—20.
Inowskis, Joh., Lithogr., Aspazijas bulv. 14—11.
Inrenas, Maiga, Kass., Elizabetes ielā 14—4.
Inriks, Arnold, Elizabetes 91/93—30.
Inrison, Herm., Geschäftsf., Matīsa ielā 89-a—20.
Insberg, Julie, Lehrn., Ģertrūdes ielā 19/21—4.
— Karl, Bahnbmt., Ebeļmuižas 11-a.
— Rasma, Kont., Dzirnavu 74—18.
— Wold., Ebeļmuižas 16.
Inschutina, Helene, Hdlrn., Ludzas ielā 46—1.
Inselberg, Edith, Lehrn., Marijas 40.
Inser, Otto, Pastor, Mārtiņa 8—21.
Inserowitsch, Elisabeth, Verk., Kr. Barona 49—27.
Insinkewitsch, Jahn, Schuhm., Lubānas 52—7.
Inska, Lilly, Kont., Valdemāra 55—8.
Emma Inso, G. V., Waschanst., Ģertrūdes 88.
Inso, Emma, Wäsch., Ģertrūdes 88—2
Instel, Alb., Schloss., Ganību d. 10—5
Intait, Emilie, Wirt., Dzirnavu 84—57
Intelmann, Alfr., Mitinh. d. F-ma Kerkovius & Intelmann, Eksporta 4—15.
Intelmann, B., Bauing., l. Zirgu 21. Tel. 21156-91208.
— Bruno, Ing., Vilandes 2-a—8.
— Max, vereid.-Rechtsanw., Rūpniecības 1-a—7, Tel. 20465-92011.
Intenberg, Ed., Kondit., Bruņinieku ielā 68—24.
— Hans, Kfm., Avotu 143—25.
— Jur., Mont., Rēveles 88—4.
— Margarethe, Wirtin, Bruņinieku ielā 68—24.
Akt.-Ges. „International Harvester Company in Latvia". Imp. von landwirtsch. Maschinen u. Werkzeugen, Export u. Handelskontor, Disp. Dir.: Adam Leya, Plkv. Brieža ielā 11, Tel. 20251, Tel.-Adr.: „Interri", Postfach 63.
„International", Restauration - Kondit., Karlines ielā 19, Tel. 90431.
Internationale Schlafwagen-Gesellschaft. H. I., Verkauf von Eisenbahnbilletts u. Schlafwagenkarten, Bevollm.: K. Putnin, l. Smilšu ielā 8/10, Tel. 22513/91713, Tel.-Adr.: Sleeping, Riga.
„Intimex" S. A. Lappa, Agentur-Import-Exp. (Strickw. u. Leder.), Baznīcas 10/12.
Intin, Wilh., Kfm., Kalnciema 155—1.
Intkewitsch, Herm., Kondukt., Pērnavas 20—8.
Mc. Intosch, Margarethe, Eksporta ielā 4—8.
Intowitsch, Anastasij, Wäsch., l. Maskavas 173—17.

„INTRAC" Arsenala ielā 3. Tel. 20947
SPEDITION u. ZOLLKLARIERUNG

„Intrac" International Transport Company, Spedition, Zollklarierung, Inh.: Werner v. Brümmer, Arsenala ielā 3, Tel. 20947.
Intrigator, Dav., Schuhm., Kurmanova 10—35.
Intschekaln, Ernst, Ag., Ieroču 9—15.
Intze, Marie, Wirt., Merķeļa 19—22.
Intzis, Ernst, Fuhrm., Rēveles 56—4.
Inweiss, Karl, Tax., Hermaņa 13—3.
Inze, Aug., Tschl., Brīvības 128—25.
— Jahn., Brīvības 128—25.
Inzenberg, Ernst, Tischl., Rumpmuižas ielā 13—4.
Inzis, Edm., Glasbl., čiekurkalnā, V. šķlin. 5—4.
— Mich., Schriftf., čiekurkalnā, V. šķērsl. 5—4.
„Ipa" Engl. Manufakturw.-Handl., Marijas ielā 23, Tel. 93627.
Ipugdin, Ella, Verk., Puškina 2—17.
— Israel, Verk., Puškina 2—17.
Iraid, Jur., Masch., Torņkalna preču stacijā 1—1.
— Milda, Maschschr., Torņkalna pr. stacijā 1—1.
Iranek, Wladislawa, Schndrn., Valdemāra 24—25.
Hans Irbe, G. V., Techn. Arbeit. aus d. Hause, Marijas ielā 34—3, Tel. 97392.
Juris Irbe, G. V., Mech.-Werkst. J., Rumpmuižas ielā 22, Tel. 95325.
Irbe, Alex., Maler, Kr. Barona ielā 108—27.
— Alex., Schloss., Rēveles 32—10.
— Alwine, Bmtn., Krāsotāju 28—38.
— Andr., Buchh., Bruņinieku 27—48.
— Andr., Dw., Meža 4—21.
— Anna, Dārtas 5a—4.
— Anna, Bmtn., Matīsa 65—9.
— Ansis, Expr., Olivu 5—11.
— Ansis, Heizer, Grāvmuižas 4—14.
— Ansis, Masch., Kalnciema 122—4.
— Ansis, Schloss., Marijas 34—3.
— Armin, Kommers., Eksporta ielā 5—6.
— Arn., gew., Offiz., Brīvības 85, dz. 21.
— Austra, Lehrn., Brīvības 85—21.
— Chr., Schndr., Marijas 49—35.
— Christine, Schndrn., Brīvības ielā 54/56—7.
— Darte, Hndln., Kalnciema 2a
— Ed., Gerber, Parka 1a—9.
— Ed., Kesselschmd., Pokrova ielā 19—3.
— Ed., Stud., Pokrova 19—3.
— Elisabeth, Brīvības 103—52.
— Elsa, barmh. Schw., Bruņiniek ielā 5.
— Emma, l. Maskavas 89—2a.
— Emma, Bmtn., Mārstaļu 2/4
— Ernst, Klmpn., Katoļu 58—6
— Ernst, Maler, Ģertrūdes 77—
— Fevronia, Zuchndn., Kr. Baro ielā 108—27.
— Franz, Gerb., Pokrova 18—1
— Friedr., Kfm., Cēsu 2—2.
— Fritz, Maler, Marijas 131—1.
— Fritz, Tischl., Zeļļu 6—14.
— Georg, Maler, Bruņinieku 44/4 dz. 51.
— Gottfr., Kunst-Mal., Mārstaļu ielā 2/4—11.
— Jahn, Brīvības 87—4.
— Jahn, m. Lubānes 10—1.
— Jahn, Marijas 33—6.
— Jahn, Dw., Elizabetes 41/43—
— Jahn, Färb., Rēveles 32—10.
— Jahn, Mal., Dārtas 19—7.
— Jahn, Maler, Krāsotāju 25—
— Jahn, Stud., Avotu 16a—6.
— Jahn, Tischl., Zeļļu 6—14.
— Jahn, Töpf., Anniņmuižas 75.
— Jahn, Verk., Cēsu 2—2.
— Jak., Färb., čiekurkalnā I. lin 19—3a.
— Jek., El.-Mont., Krāsotāju ielā 27—32.
— Johanna, Kont., Dzirnavu ielā 131—22.
— Jul., Kont., l. Bīskapu 1—7.
— Jul., Kont., Ezera 17—3.
— Jul., Schloss., Ģertrūdes 135—
— Julie, Schndrn., Marijas 50—
— Juris, Fabr., Rumpmuižas 22
— Karl, Bischof, Elizabetes 37— Tel. 95494.
— Karl, Lehrl., Aptiekas 14—1.
— Karl, Stud., Avotu 16a—6.
— Karl, Teleph., Bruņinieku 35—
— Marie, Kont., Kurmanova 26—
— Mathilde, Kont., Dzirnavu ielā 131—22.
— Minna, Schndrn., Kalnciema ielā 122—4.
— Otto, Bmt., Ģertrūdes 47—4.
— Paul, Feuerw., Puškina 10—1
— Paul, Lehr., Marijas 19—8.
— Pet., Kriegs-Ing., Marijas 70—
— Pet., Maler, Brīvības 103—52.
— Pet., Oberst., Marijas 70—14, Tel. 93867.
— Rud., Dw., Kr. Barona 14-a—
— Rud., Fuhrm., Turgeņeva 10/1 dz. 7.
— Simon, Hsb., Lapu 1—4.
— Simon, Maler, Cēsu 11—11.
— Trine, Hdlrn., l. Maskavas ielā 177—2.
— Wallfr., Maler, Krāsotāju 25—
— Wold., Zeichn., Brīvības 103—
Irben, Antonie, Verk., Dzirnavu ielā 26/28—6.
— Jahn, Zimmerm., Dzirnavu ielā 26/28—6.
— Minna, l. Lubanes 36—11.
Irbeniek, Andr., Kfm., Augļu 14—
— Ed., Maler, Apuzes 2—5.
— Jak., Mal., Volguntes 29—1.
— Ludw., Sattl., Volguntes 29—1
Irbens, Jahn, Bmt., Cēsu 15—10.
— Mart., Bmt., Cēsu 15—10.

berg, Irma, Pianistin, m. Monetu ielā 11—3.
— Wilhelmine, m. Monetu 11—3.
bin, Katherine, Brīvības 168—17.
bit, Aline, Brīvības 100—21.
— Andr., Dw., Aspazijas bulv. 8—10.
— Anna, čiekurkalnā, IV. šķ. lin. 9—5, 6, 7.
— Anna, Handarb.-Lehrn., Baznīcas ielā 41—4.
— Christoph, Buchb., Mūrnieku ielā 10—13.
— Julie, Kr. Barona 114—10.
— Karl, Schuhm., Mūrnieku 10—13.
— Marie, Tērbatas 14—12.
— Martha, Kr. Barona 114—10.
— Senta, Tērbatas 14—12.
bits, Jahn, Bmt., čiekkurkalnā, IV. šķ. lin. 9—5, 6, 7.
— Jahn, Fuhrm., Marijas 47—10.
— Jahn, Kfm., Lauku 3—12.
dang, Moitze, Kfm., Skolas 4—8.
deneek, Christoph, Blaumaņa ielā 26—66.
etzky-Aksern, Natalie, Gesang. Prof., Kronvalda bulv. 10—5.
ris, Ernst, Fuhrm., Katoļu 58—99-a.
— Euphrosine, Katoļu 58—99-a.
— Mich., Marijas 104—10.
klis, Andr., Zimmerm., Stabu ielā 95—15.
— Emma, Popova 3-a—50.
— Pet., Arzt, Merķeļa 8—5. Tel. 21943/90942.
lits, Jahn, Bmt., Kr. Barona ielā 129—44.
maluk, Olga, Schndrn., Kaukažu ielā 3—2.
mann, Friedr., Töpfer., šarlotes ielā 34—6.
— Karoline, Bmtn., Ernestines ielā 11—1.
meij, Anna, Bmt., Kr. Barona ielā 31a—5.
rosewitsch, Anna, Hndln., Marijas ielā 87—7.
Irsch, Alfr., Dzirnavu 63—15.
Irscheik, Walter, Hsb., Stokholmas ielā 17/19.
Irschein, Jahn, Fuhrm., Valmieras ielā 41—1.
— Jul., Vorst.-Geh., Valmieras ielā 45—36.
— Lina, Rumpmuižas 10—2.
— Olga, Kont., Rumpmuižas 10—2.
— Otto, Fuhrm., Rumpmuižas 10—2.
Irschen, Lisette, Spul., Dikļu 9—3.
Irschik, Eug., Valdemāra 9—8.
— Reinh., Kfm., Vilandes 4—10.
Irtschenko, Jewdokia, Schndrn., Bruņinieku 147—10.
Isaacksohn, Frume, Merķeļa 3—3.
Isaak, Elisabeth, Hdlrn., Augļu ielā 12—3.
— Georg, Tischl., Krāsotāju 19—11.
— Marie, Kondit., Marijas 103—24.
— Paul, Kont., Augļu 12—3.
— Pet., Bäcker, Marijas 91/93—1.
Isacharesode, Rachel, Marijas ielā 21a—10.
A. Isacowitz, H. III., Gen.-Agentur d. Versich. Akt.-Ges. „Daugava“ Inh.: Aisik (Isidor) Isacowitz, Vaļņu ielā 26, Tel. 20299.
Isacowitz, Aisik, Inh. d. F-ma, A. Isacowitz, Pils ielā 16—5.
— Wulf, Arzt, Vaļņu 26—9.
Isaewa, Marija, Dw., Marijas ielā 103—4.
Isajef, Wassil, Miera 39—2.

Isajew, Awerion, Steinschleif., Ludzas 54—10.
— Katharina, Strick., Ludzas 54—10.
— Pet., Korbm., Matīsa 20—6.
Isak, Alex., Schlss., Dārzaugļu ielā 8—27.
— Alfr., Web., Patvērsmes 22—49.
— Amalie, Mass., Marijas 126—2.
— Aug., Serg., Ezermalas, Klebeck mājā 1·
— Ed., Bmt., Baznīcas 34—14.
— Jahn, Schloss., Krūzumuižas ielā 23—3.
— Joh., Expr., Bastēja lauk. 8—15/16
Isaks, Jul., Schrftsetz., Tērbatas ielā 38—1.
— Katherine, Dārzaugļu 8—27.
— Mahrzis, Kutsch., Vārnu 20—6.
— Mart., Kr. Barona 131—27.
— Meta, Bmtn., Grobiņā 3—4.
— Milda, Tērbatas 38—1.
— Otto, Buchh., Stabu 68—4.
— Otto, Inh. d. Konf.-Fabr. „Baltica“, Kr. Barona 60, Tel. 91617.
— Pet., Bmt., l. Maskavas 43—23.
Isakow, Al-dra, l. Jēkaba 16—11.
Isakowitsch, Boris, Schuhm., Jēkabpils ielā 6—1.
— Ekel, Glas., l. Maskavas 37/39, dz. 12.
Isakowitz, Aisik, Agent, Lāčplēša ielā 116—8.
— Mordchel, Apoth.-Geh., Valdemāra ielā 61—11.
— Wera, Verk., Popova 3-a—36.
— Ziwsa, Karlines 22/24—4.
Isakowsky, Karl, Bmt., Brīvības ielā 92—16.
Isaks, Alfr., Schloss., čiekurkalnā, III. šķ. lin. 26—8.
— Osk., Bmt., Grobiņas 3—4.
Isaksohn, Abr., Kfm., Bruņinieku ielā 20—25.
— Hanna, Rēveles 45—7.
— Samuel, Exped., Katrines ielā 18/20—7.
— Samuel, Kfm., Brīvības 42—15.
— Zam., Stabu 44—12.
Isakson, Abr., Schuhm., Kr. Barona ielā 49—25.
— Gerson, Verk., Kr. Barona ielā 49—25.
— Leon, Mus., Kr. Barona 49—25.
— Raphael, Mus., Kr. Barona ielā 49—25.
Isand, Andr., l. Kalēju 2—3.
— Porphyrij, Mech., l. Kalēju 2—3.
Isar, Emma, Strick, Lāčplēša ielā 89—1.
Isat, Karl, Klmpn., Vārnu 20—4.
Isatschenko, Karp, Tschl., Katoļu ielā 30—13.
Isatschik, Anna, Lehrn., Marijas ielā 49—2.
Isch, Abr., Schuhm., l. Maskavas ielā 106—11.
Ischboldina, Marie, Artilerijas ielā 11/13—41.
Ische, Theod., Schriftf., Elizabetes ielā 14—15.
Ischitzky, Jŏhanna, Schndrn., Kr. Barona 97—30.

Dipl. Ing.

Richard Ischreyt

Nagelfabrik

Mühlenstrasse 21, Haus Georg Thalheim
Tel. 92974

Richard Ischreyt, G. V., Nagelfabr., Inh.: Dipl. Ing. Richard Ischreyt Bevollm.: Ed. Butte, Dzirnavu 21, Tel. 92974.
Ischreyt, Rich., Dipl. Ing., Inh. d. Nagelfabr., Richard Ischreyt, Dzirnavu ielā 17.
Ischutzka, Vaslas, Kelln., Marijas ielā 37—7.
Isermann, Dorothea, Stabu 56—6.
Isermann, Karl, Schlss., Sīmaņa ielā 6—22.
Isigniewa, Helene, Wärt., Ģertrūdes ielā 60—7.
Isimin, Itzke, Schndrn., Lāčplēša ielā 114—12.
Lasar Isjemin, Schmul Jossel Westermann u. Aisik Karlin, H. I., Kolonial- u. Tabakw., l. Grēcinieku 25, Tel. 23450/92581.
Isjemin, B., Ķēniņu 32.
— Hirsch, Verk., Blaumaņa 9—40.
— Itzig, Lehr., Antonijas 16—8.
— Leiser, Kfm., Tērbatas 20—4.
— Schm., Baumat.-Hdlr., Antonijas ielā 16—8.
Iskaptin, Jahn, Bmt., Marijas ielā 110—59.
„Iskri“, Bibliothek- u. Bücherhndl., Brīvības 7, Tel. 98032.
Isnow, Filat, Schuhm., Daugavgrīvas ielā 46-b—21.
— Pet., Kfm., Ludzas 55—6.
Isolstein, Joh., Kfm., Lāčplēša ielā 28/30—4.
Isonn, Bertha, Dzirnavu 37—20.
— Tatjana, Dzirnavu 37—20.
Isoske, Herm., Sekr., Elizabetes ielā 21—7.
Isoten, Abr., Reprateur, Miera ielā 12—12.
Isotewa, Anastasia, Lāčplēša 75—4.
Isotjew, Jahn, Schuhm., Kalnciema ielā 81—19.
Isotow, Wikul, Masch., Sadovņikova ielā 37—22.
Israel, Wulf, Geschäftsinh., Brīvības ielā 40—19.
Israelit, David, Schnd., l. Maskavas ielā 69—43.
— Isr., Kfm., Lāčplēša 116—17.
— Jos., Schnd., l. Maskavas 62—24.
— Mowscha, Schndr., l. Maskavas ielā 69—43.
— Musej, Lehr., Ģertrūdes 86—6.
— Pessa, Schndrn., Stabu 61—26.
— Salm., Kont., Lāčplēša 116—17.
— Sarah, Brīvības 121—14.
— Schmul, Verk., Brīvības 121—14.
— Tewel, Tschl., l. Maskavas ielā 69—43.

Handelshaus

I. K. Israelitan & Sohn

RIGA, Dorpaterstr. 1/3, Tel. 95058, 21987/92987

Müllerei-, Bäckerei- und Textil-Maschinen, Dampfmaschinen, Dieselmotoren, Lokomobilen, Ölpressanlagen, Zuckerfabriken-, Brennereien- u. Ziegelei-Einrichtungen, Treibriemen, Kratzen und div. andere technische und Fabriksbedarfsartikel.

H./H. J. K. Israelitan & Sohn, Maschinen, techn.- u. Fabrik bedarfsart, Inh.: Ilja u. Meier Israelitan, Tērbatas 1/3, Tel. 95058 u. 21987/92987.
Israelitan, Dveira, Stud., Alberta ielā 12—5.
Israelitan, Ilja, Kfm., Alberta ielā 12—5.

— Kalman, Kfm., Marijas 10—121.
— Meier, Kfm., Antonijas 16—4.
— Salom., Kfm., Antonijas 14—2.

Israelitin, Salman, Holzbrak., Marijas ielā 28—7.

Israelowitsch & Kallmeyer, G. V., Herst. v. Waschblau, Inh.: Israel Israelowitsch u. Moses Kallmeyer, Rēveles ie'ā 30.

Sam. Israelowitsch & Co., H. III. Imp.-Exp. (div. Waren) Inh.: Sam. Israelowitsch, Raiņa bulv. Nr. 23, Tel. 20604.

Israelowitsch, Anna, Kass., Brīvības ielā 33—26.
— Samuel, Kfm., Raiņa bulv. 23—2.

Israelowitz, Hinda, Kont., Blaumaņa ielā 31—11.
— Isr., Werkst.-Inh., Brīvības ielā 54/56—9.
— Mos., Kfm., Kr. Barona 4—15.
— Nik., Kfm., Valdemāra 37—23.

Karl Gustav Adolf Israelsen, G. IV., H. III., Chem.-Fabr. „Excelsior", H. m. Chem.-Art., l. Jēkaba 20/22, Tel. 22868/90868.

Israelsen, Carl, Adolf, Inh. d. F-a „Exelsior", Citadeles 2—3.

Israelsohn, Abr., Teatra 2—7.
— Eugen, Buchh., Brīvības 33—24.
— Gitta, Dzirnavu 82—29.
— Agathe, Verk., Matīsa 93—28.
— Elfriede, Buchh., Matīsa 93—28.
— Guste, Skolas 4—12.
— Heinr., Geschäftsf., Vaļņu 10.
— Heinr., Kfm., Brīvības 54/56—6.
— Herb., Buchh., Matīsa 93—28.

Israelsohn, James, Buchh., Brīvības ielā 33—24.

Israelsohn, Lea, Verk., Sadovņikova ielā 37—8.
— Lina, Raiņa bulv. 21—12.
— Lipman, Klmpn., Matīsa 93—28.
— Meische, Schnd., Sadovņikova ielā 37—8.
— Mendel, Brīvības 81—15.
— Mowscha, Buchh., Sadovņikova ielā 11—4.
— Zilla, Schndrn., Marijas 13—8b.
— Zilly, Stud., Brīvības 44/46—6.

Israel, Israelson, Scharren, Blaumaņa ielā 31, Tel. 95133.

Israelson, Abr., Maler, Tērbatas ielā 67/61—13.
— Basa, Schndr., Sadovņikova 37—8.
— Isidor, Holzbrak., Adolfa 13a—3.
— Isr., Fleisch., Stabu 46/48—31.
— Moritz, Tērbatas 33/35—7.

Israelstamm, Itzig, Kfm., Marijas ielā 64—22.
— Rahel, Hndln., Ģertrūdes 4—12.

Israilow, Ida, Lehrn., Skolas 12—21.

Israilowitsch, Philipp, Ind., Ģertrūdes ielā 6—1.

Neuch Israilsky, H. III., Heu u. Hafer, l. Maskavas ielā sark. spīķ. Nr. 22, Tel. 95808.

Israilsky, Neuch, Kfm., l. Maskavas ielā 79—6.

Israilsohn, Hirsch, Schndr., l. Maskavas 115—6.

Israilsohn, Lea, Schndrn., l. Maskavas ielā 115—6.

Israilson, Moritz, Bmt., Tērbatas ielā 33/35—7.

Isralowitsch, Hanne, Skolas 12—24.
— Jos., Kont., Skolas 12—24.

Isretz, Fawel, Stud., Marijas 12—12.
— Leiba, Kfm., Marijas 12—12.

Iss, Rubin, Schndr., Rūpniecības ielā 1b—24.

Issaika, Ed., Kfm., Daugavgrīvas ielā 45—9.

Issajew, Adelheid, Musiklehrn., Fabrikantu ielā 5—7.
— Erika, Musiklehrn., Alberta ielā 7—11.
— Nirnila, Hndln., Daugavpils 5—2.
— Pet., Wäsch., Rēveles 57a—35.
— Sergej, Schuhm., Daugavpils ielā 24—18.
— Wass., Schuhm., Daugavpils ielā 25—21.

Issak, Adolph, Dv., Avotu 7—7.

Issakow, Dv., Vitebskas 29—4.
— Potap, Wäsch., Karlines 34—23.
— Theod., Fuhrm., Vitebskas 39—20.

Issalin, Marie, Bmtn., Stabu 2—1.

Issemin, Behr, Verk., l. Ķēniņu ielā 32—18.
— Boris, Verk., Marijas 10—33.
— Dav., Verk., l. Ķēniņu 32—18.
— Sarah, l. Ķēniņu 32—18.

Isser, Lew, Industr., Elizabetes ielā 6—10.

Issurni, Jos., Stud., Brīvības 18—4.
— Rachel, Brīvības 18—4.

Istenais, Anna, Telegr., Bruņinieku ielā 115—138.
— Willy, Buchh., Bruņinieku ielā 115—138.

Ister, Willis, Skolas 38—12.

Istignejew, Minaij, Schmied., l. Lubānes ielā 8—11.

Istralenko, Veronika, Bmtn., Marijas ielā 104—9.

„Isturība" B. Rawikowitsch, G. V., Galvan.-Werkst. Inh.: Berka Rawinowitsch, Marijas ielā 72.

Isumi, Koso, Sekr. d. Japan. Ges., Kalpaka bulv. 9—6.

Isurin, Faiwel, Hsverw., Elizabetes ielā 23—3.

Isurin, Jossif, Elizabetes 23—3.
— Raisa, Mus.-Lehrn., Elisabetes ielā 23—3.

Italienische-Gesandschaft, Elizabetes ielā 45/47, Tel. 90374.

Italienische-Handels-Agentur, Vorst. Selzow, Elizabetes ielā 8, Tel. 98132.

„Italo-Baltica Import - Export" J. Dorn & Co., H. I., Manuf.- W. Import, Inh.: Jakob Dorn, l. Grēcinieku ielā 30, Tel 20739, Filiale: Audēju ielā 12, vorm. J. A. Scheer.

Iters, Jak., Kfm., Bolderajā, Lielā ielā 18—3.

A. Itkin, Kaffee u. Kolonialw.-Hndl., Matīsa ielā 27, Tel. 96502.

A. Itkin, H. III., Kolonialw., Inh.: Aba Itkin, Mārstaļu ielā 9/11, Tel. 22690/93690.

Itkin, Aba, Inh. d. F-ma, A. Itkin, Matīsa ielā 27—37.
— Abr., Stud., Matīsa 27—37.
— Dav., Lehr., Matīsa 27—36.
— Itzig, Kfm., Matīsa 22—16.
— Jos., Stud., Matīsa 22—16.
— Mendel, Holzbrak., Marijas ielā 14—2.
— Mendel, Kfm., Kr. Barona 37—27.
— Moisei, Stud., Matīsa 27—37.

Itner, Ed., Buchh., l. Altonavas ielā 32-a—3.
— Ludw., Hsb., l. Altonavas 32a—1.

Itrow u. Donchin, Lederhandl., l. Peldu 24, Tel. 23963/91963.

Itskin, Chaim, Kfm., Marijas 31—
— Fogele, Marijas 31—9.

Itze, Jahn, Veter. Feldsch., Citad ielā 5-a—2.

Itzekowitsch, Roche, Bruņinieku ielā 93—28.

Itzig, Sore, Hdlrn., Elizabetes 95

Aron Itzigsohn, G. V., Krawatte werkst., Marijas ielā 2, Tel. 93

A. J. Itzigsohn & Soh

Manufakturwaren — en g

Schwimmstr. 13 :-: Tel. 22648/9

A. S. Itzigsohn & Sohn, H. IV. nuf.-W., Inh.: Judel Itzigsoh Peldu ielā 13, Tel. 22648/9204

M. Itzigsohn, Seifenfabr., Marija ielā 72, Tel. 94297.

Itzigsohn, Abr., Hsb., Kungu 30—
— Abr., Hsb., l. Peldu 13—2.
— Itzig, Schndr., Lāčplēša 114—
— Judel, Kfm., l. Peldu 13—3.
— Moses, Werkst.-Inh., Marijas ielā 66—4.
— Sroel, Schndr., Matīsa 27—1
— Ilja, cand. rer. merc., Valde ielā 34—12. Tel. 94980.
— Nehama, Verk., Stabu 30—32.
— Nissel, Kfm., Stabu 30—32.

Itziksohn, Daniel, Kfm., Blauma ielā 11/13—6.
— Motel, Kfm., Blaumaņa 8—2.
— Zilla, Schndrn., Dzirnavu 69—
— Aron, Industr., Lāčplēša 52/5 dz. 21.
— Fanny, Kont., Lāčplēša 52/54—
— Jahn, Kont., Lāčplēša 52/54—
— Mary, Brīvības 60/66—45.

Itzkal, Miriam, Schndrn., Lāčplēša ielā 114—42.

Itzkin, Beila, Skolas 12-a—7.
— Benzian, Dzirnavu 1—11.
— Elias, Lehrl., Pērses 13—15.
— Eliasar, Ing.-Techn., Pērses 13, dz. 15.
— Ida, Stud., Skolas 12-a—7.
— Paul, Inh. d. Nord. Handels Industr. Ges., Skolas 12-a—7.
— Sarah, Fris., Pērses 13—15.
— Sarah, Stud., Skolas 12-a—7.

Itzkowitsch Abr., Klmpn., Elijas ielā 19—18.
— Benzian, Vecpilsētā 19—4.
— Meier, Schndr., Lāčplēša 114—

RIGA
IZSTĀDE
FOIRE-FAIR-MESSE

Int. Landw. u.
MESSE-AUSSTEL
vom 13.—27.
Der grösste Waren
= des Ostens
Geschäfts-Abschl
werden finanziert
Gesellschaft Gegenseitigen Kredits „IZST
Telephon { Büro: 22283/90083
Disp. Dir.: 22282/90080

rptautiskās Preču Apmaiņas Akc. S. „Iva", Intern. Warenaustausch A.-G. Iwa in Lettland, H. I., Imp.-Exp. div. Waren, Glieder d. Verwalt.: Disp. Dir.: S. Aysenberg, Dir.: Ing. D. Loevy u. K. Rukmann, Dir.-Kand. J. Kassel u. W. Krupp, Vaļņu ielā 1—7, Tel. 20475/96869 u. 20476/91976, Tel.-Adr.: Iwawi—Riga.

tto Iwan, Milchhandl., Skārņu 15, Tel. 22423/98123.

wan, A., Zeichn., Dzirnavu 70.
— Alex., Uhrm., Cēsu ielā 23—45.
— Alwine, Hebamme, Anniņmuižas ielā 31—1.
— Aug,- fr. Künstl., Matīsa 40/42, dz. 45.
— Auguste, Wirt., Antonijas 8—9.
— Jahn, Stud., Karlines 17—13.
— Jak., Tischl., Anniņmuižas 31—1.
— Mart., Schndrn., Cēsu 23—45.
— Wold., Mont., Cēsu 23—45.
waner, Bernh., Offiz., Blaumaņa 26—29.
wanidse, Georg, Artist, Elizabetes ielā 19—3.
waninok, Joh., Heizer, l. Maskavas ielā 211—1.
wanitzky-Wassilenko, Johanna, Hsbn., Brīvības ielā 1—1.
— Johanna, Hsbn., Brīvības-Elizabetes ielā 1/55.
wanjuk, Konst., Techn., Lapu 15—10.
wankaln, Jahn, Schmied, Rumpmuižas ielā 18—9.
wankowitsch, Karl, Dv., Tulas ielā 16—27.
— Ed., Wächt., Sabiles 9—3—4.
wanoff, Alex., Biblioth., Kalpaka bulv. 9—8.
— Tatjana, Biblioth., Kalpaka bulv. 9—8.

A. Iwanow, Weinhandl., Tērbatas 63, Tel. 93303.

A. M. Iwanow, Konditorei u. Lebensm., Brīvības 20, Tel. 94429.

I. Iwanow, G. V., Hülsen u. Kartonnagenfabr., Inh.: Paul Schenkolowitsch, Sadovņikova 11, T. 92585.

Paul Iwanow, G. III., Färberei u. chem. Reinigung, Matīsa ielā 60, Tel. 92201.

wanow, Adele, Ģertrūdes 36—4.
— Afanasij, Dzirnavu 78/80—12.
— Afanasij, Chauff., Ludzas 45—3.
— Afanasij, Techn., Daugavpils ielā 46—7.
— Akim, Schuhm., l. Maskavas ielā 105—10.
— Alb., Stud., Lāčplēša 18—6.
— Aldra, Hdlrn., Viļānu 7—2.
— Alex., Fuhrm., Rumpmuižas ielā 52—4.
— Alex., Kfm., Marijas 12—1.
— Alex., Kfm., Saldus 16—1.
— Alex., Mal., Kaugeru 9—8.
— Alex., Schloss., Ernestines 29—5.
— Alex., Töpfer, Katoļu 46—5.
— Alexej, Dv., Valdemāra 57/59—37.
— Aleksej, Prok., Skolas 14—10.
— Alexsis, Kfm., Marijas 46—22.
— Andr., Eisendreh., Bērzu 12—3.
— Andr., Lehr., Dzirnavu 78/80—10.
— Andr., Schloss., Mūrnieka 2—18.
— Anna, Lāčplēša 115—6.
— Anna, Artist, Kokneses pr. 7—1.
— Anna, Hsb., Buļļu 32—1.
— Anna, Kfm., l. Maskavas 173—1.
— Anna, Schndrn., Puškina 3—8.
— Ant., Kfm., Tulas 16—19-a.
— Arth., Glasblas., Duntes 50—14.
— Aug., Kont., Skolas 23—6.
— Barnabas, Glasblas., Duntes ielā 52-a—7.
— Dimitrij, Buru ielā 9—19.
— Ed., Schloss., Vesera 4-a—11.
— Elionor, Pianist., Karlines 25—15.
— Elionor, Schndrn., Patvērsmes ielā 23—1.
— Elizabeth, Artilerijas 67—7.
— Elvire, Schndrn., Marijas 115—35.
— Emilie, Marijas 73/75—7.
— Eudokie, Schndrn., Baznīcas ielā 27/29—5.
— Eurasie, Schndrn., Daugavpils ielā 50—5.
— Friedr., Mont., Stabu 33—31.
— Friderika, Stabu 53—4.
— Georg, Lehr., Marijas 68—7.
— Grig., Tschl., l. Maskavas 189—4.
— Grig., Mech., Katoļu 18—2
— Grig, Tischl., l. Maskavas 189—7a.
— Helene, Dzelzsceļa linijā 12—1.
— Irina, Hndln., Tulas 12—12.
— Iwan, Schloss., Lienes 2—8.
— Jahn, Dw., Skolas 23—6.
— Jahn, Fleisch., Ģertrūdes 65—21.
— Jahn, Lack., Ludzas 51—13.
— Jahn, Mus., Dzirnavu 78/80—12.
— Jahn, Schuhm., Valmieras 39—1.
— Jahn, Verk., Marijas 73/75—7.
— Jak., Gl. d. Staatskontr., Daugavgrīvas 14-a—1.
— Jef., Mont., l. Maskavas 140a—25.
— Jefrem, Tischl., m. Kalnu 9—6.
— Jenest., Schloss., Kojusalas 23—7.
— Jepistimia, Hsb., Cīruļu 1—1.
— Jerem., Verk., Tulas 16—9-a.
— Jevstefij, Chauff., l. Kalnu 7—7.
— Julianne, Ernestines 29—6.
— Karoline, Brīvības 146—10.
— Katharina, Ludzas 42—7.
— Klement, Hsb., Marijas 127—1.
— Kondratij, Zimmerm., Tulas 16, dz. 29.
— Konst., Marijas 127—1.
— Konst., Kont.., Dzirnavu 41.
— Kornelius, Schuhm., Salacas ielā 1-b—9.
— Kurt, Glasblas., Duntes ielā 52-a, dz. 7.
— Kyrill, Dv., Maskavas 135—10.
— Lucie, Stud., Karlines 25—16.
— Ludw., Glasbl., Matīsa 31—25.
— Lydia, Kont., Puškina 18—2.
— Marie, Schndrn., Puškina 10—6.
— Marina, l. Kalnu 18/20—3.
— Masarij, Schloss., Ģertrūdes ielā 48—19.
— Mich., Puškina 18—2.
— Mich., Bäck., Pioneru 9—36.
— Mich., Kfm., Kostromas 5—1.
— Mich., Techn., Marijas 59—5.
— Michej, Kfm., Brīvības 107—1.
— Michej, Kfm., Marijas 12—1.
— Minna, Krankenpfleg., Aptiekas ielā 22—26.
— Moritz, Schloss., Duntes 50—13.
— Nik., Brīvības 85—16.
— Nik., l. Buļļu 7—11.
— Nik., Marijas 12—1.
— Nik., Bäcker, l. Maskavas 134—20.
— Nik., Kfm., Bruņinieku 28—17.
— Nik., Kfm., Kojsalas 13—3.
— Nik., Schloss., Katoļu 56—80.
— Olga, Kont., Puškina 18—2.
— Osk., Schloss., Patvērsmes 23—21.
— Paul, Bahnarb., Ezera 17—1.
— Paul, Maler, Avotu 30—3.
— Pauline, Kass., Katoļu 28—9.
— Pet., l. Maskavas 107/109—3.
— Pet., Kfm., Dzirnavu 37—35.
— Pet., Violin., Karlines 25—15.
— Phil., Steller, Ludzas ielā 69—11.
— Potap, Zuschndr., Katoļu 34—36.
— Polykarp, Vitebskas 2—8.
— Praskovja, Strick., Daugavpils ielā 45—3.
— Radion, Mal., Katoļu 33—36.
— Rob., Staats-Kontr., Valdemāra ielā 26—11. Tel. 96584.
— Roman, Schlss., Daugavpils ielā 46—7.
— Rud., Oberserg., Krāsotāju ielā 11—17/20.
— Sam., Ltn., l. Maskavas 61—18.
— Serg., Bahnbmt., Daugavpils ielā 50—5.
— Serg., Kfm., Līdera 8—1.
— Serg., Schloss., Bruņinieku ielā 147—10.
— Serg., Stud., Puškina 18—2.
— Sim., Kfm., l. Maskavas 42—57.
— Sinairis, Kfm., Pleskavas 2—1.
— Stephanida, Hsb., Līksnes 5—12.
— Tatjana, Verk., Daugavpils ielā 70—13.
— Theod., Mus., Lauku 10—2.
— Theod., Schuhm., Daugavpils ielā 44—3.
— Theod., Stiefelbürst., Marijas ielā 13—90.
— Theodora, Wäsch., Sadovņikova ielā 45—4.
— Valentine, Speisehaus-Inh., Katoļu ielā 54—13.
— Wass., Bmt., Dzirnavu 37—34.
— Wass., Schuhm., l. Maskavas ielā 105—10.
— Wass., Tischl., l. Kalēju 7—14.
— Wera, Kont., Dzirnavu 41.
— Wlad., Bmt., Matīsa 20—15.
— Wlad., Kfm., Elizabetes 8—8.
— Wlad., Schuhm., Brīvības 182—15
— Wold., Photogr., Brīvības 103—32
— Wold., Schloss., Ropažu 9-b—10.

Iwanowa, Anna, Dw., Ģertrūdes ielā 87—1.
— Anna, Lehrn., Stabu 46/48—86.
— Elsa, Augustines 21—32.
— Feodosia, Ģertrūdes 48—19.
— Jefrosinia, Schndrn., Lienes ielā 23—19.
— Kirianna, Schndrn., Dārtas 50—6
— Klaud., Retouch., Tukuma ielā 7-a—52.
— Marie, Alt-Mühlgraben, II. Lin. 74—2.
— Marie, Bmtn., V. Jelgavas 6—1.
— Olga, l. Smilšu 32—7.
— Olga, Ballettmst., Maiznicas ielā 10—16.
— Thekla, Web., Viļņas 1—6.

Iwanowa-Saleskaja, Tatjana, Ģertrūdes ielā 109—45.

Iwanowsky, Alex., Buchh., Avotu ielā 14—8.
— Alex., Schuhm., Marijas 111—7.
— Anna, Dārtas 29—3.
— Anna, Hdlrn., l. Peldu 5—9.
— Bruno, Matr., Kr. Barona 92—15.
— Ida, Strick., l. Maskavas 141—14.
— Jos., Schloss., Kr. Barona 92—15.
— Jos., Schuhm., Duntes 48—25.
— Lucie, Zeichn., Kurmanova 21—3
— Wanda, Verk., l. Peldu 5—9.

Iwans, Pet., Fuhrm., Krāsotāju ielā 28—32.

Iwansohn, Anna, Schndrn., Lapu ielā 21—2.
— Marie, Näh., Pērnavas 24—27.

Iwanson, Otto, Kont., Dzirnavu ielā 34-a—19.
Iwanson-Janson, Andr., Tax., Ieroču ielā 4—4.
Iwant, Anna, Zvejnieku 7—10.
— Fritz, Schloss., Bērzu 3—4.
— Olga, Kont., Zvejnieku 7—10.
Iwanter, Reine, Schndrn., Ludzas ielā 4—11.
— Slata-Ida, Verk., Kurmanova ielā 10—7.
Iwantschenko, Olga, Nonna, Kr. Barona 126 (Sv. Trijādības klosterī).
Iwantschik, Wlad., Wächt., Mühlgraben 1—3.
Iwantschikow, Jusepha, Wirtsch., Marijas 133—62.
Iwantz, Ernst, Kondukt., Zilupes ielā 11—8.
Iwaschenikow, Mich., Musik., l. Maskavas ielā 134—32.
Iwaschkewitsch, Henriette, Rīdzenes ielā 3—15.
Iwaschkewitz, M., Hanzas 3—8.
Iwask, Widrik, Kfm., Marijas 26—20
Iwenkow, Nikif., Jēkabpils 9—15.
Iwermann, Wulf, Marijas 55—15.
Iwin, Anna, Schndrn., Zvaigžņu ielā 25—36.
— Ernst, l. Maskavas 76—25.
Iwjan, Sarah, Puškina 6—14.
Iwka, Iljana, Hdlrn., Ludzas 54—6,
Iwkin, Mefody, Zimmerm., Ludzas ielā 78—4.
Iwko, Joachim, Tischl., Tulas 9—1.
Iwlew, Alex., Aelt.-Messer, Dünamünde, Daugavgrīvas 46-b.
— Theod., Kont., Sadovņikova 37—7.
Iwschen, Ant., Tischl., Ausekļa 4—25
Iwtschik, Denis, Tischl., Augustines ielā 11—19-22.
Iwutz, Jahn, Schndr., Puškina 10—3.
„Izdevējs", Buchdruckerei, Elizabetes ielā 83/85, Tel. 95780.

RIGA
IZSTĀDE
FOIRE-FAIR-MESSE

Int. Landw. u. Ind.
MESSE-AUSSTELLUNG
vom 13.—27. VI
Der grösste Warenmarkt
= des Ostens =
Geschäfts-Abschlüsse
werden finanziert v. d.
Gesellschaft Gegenseitigen Kredits „IZSTĀDE"
Telephon { Büro: 22283/90083
Disp. Dir.: 22282/90080

A.-G. „Izstāde", Veranstaltung v. Internat. Landwirtsch.- u. Industrie-Messen, Verwaltung: Joh. M. Braun, O. Fleischer, K. Liebthal, A. Launags, W. Reimers, Disp. Dir.: W. Strohmann, Ausstellunggelände u. Niederlagen: Ķīšezera 5/9, Stadtkontor: l. Smilšu ielā 27. T.: Direkt.: 22282/90080 Büro: 22283/90083, Ausstellungsgelände: 96532.
Chem.-Fabrik K. Ixchel, G. V., Chem.-Fabr., Inh.: Karl Ixchel, Rēveles ielā 92, Tel. 92979.
Jaacks, Carl, Verw.-Gl. d. F-ma „Hansa", Baznīcas 7—8.
Jaakson, Alwine, Bmt., Skolas 13—23
— Ernst, Bmt., Skolas 13—23.
Jabla, Alfr., Bmt., Tērbatas 97—5.
— Bertha, Bmt., Marijas 68—29.
— Jahn, Bmt., Marijas 68—29.

Jablok, Elisabeth, Rēveles 20—5.
— Ida, Verk., Rēveles 20—5.
Jablokow, F., Verk., Ausekļa 2—29.
— Makar., Kondit., Cēsu 13—35.
— Miron, Kfm., Slokas 42—3.
— Nik., Kont., Marijas 124—12.
Jablokowa, Wassilissa, Hndlr., Turaidas ielā 6—4.
Jablonew, Alex., Steuerinsp., Bruņinieku ielā 20—39.
Jablonowsky, Emilie, Schndrn., Zirņu ielā 7—12.
— Pet., Lehr., Katoļu 34—18.
Jablonskaja, Katharina, Buchh., Pulkv. Brieža 10—9.
— Marie, Hospitaļa 3—36.
— Petronella, Bruņinieku 121—44.
Jablonsky, Alex., fr. Künstl., Lāčplēša ielā 70—6.
— Joh., Schuhm., l. Maskavas ielā 156—7.
— Leonh., Kondit., Artilerijas ielā 11/13—61.
Jablowsky, Andr., Sekr., Lāčplēša ielā 43/45—13.
Jachimowitsch, Joh., Ltn., Kr. Barona ielā 15—7.
— Jos., Wächt., l. Maskavas 173—24.
— Schloma, Hdlrn., Rēveles 94—5.
— Wilhelmine, kont., l. Minsterejas ielā 11—14.
Jachmann, Erich, Kont., Elizabetes ielā 21—1.
— Gust., Artist., Stabu 23—16-17.
— Rich., Geschäftsf., Elizabetes ielā 21—1.
Jachnewitz, Antonie, Lehr., Ģertrūdes ielā 44—13.
S. Jachnin, H. III., Garder.-Hdlg., Inh.: Salomon Jachnin, Marijas ielā 21-a, Tel. 93223.
Jachnin, Chaim, Wächt., Kungu ielā 25/27—20.
— Leiba, Schuhm., Lāčplēša 114—20
— Salman, Kfm., Marijas 21-a—6.
Jachtklub, Lettl., Andrēja ostā, Tel. 93637.
Jachtklub, Livl., Balasta dambī 3. Tel. 92550.
Jachtklub, Rig., Jachtkluba ielā, Tel. 98297.
Jackan, Mart., Kfm., Bruņinieku ielā 77—23-24.
Jacob, Paul, Kass., m. Nometņu 6—1
Jacobi, Siegfr., Ver. Rechtsanw., Valdemāra 33—4, Tel. 92913.
H. Jacobsohn & S. Burstein, H. IV., Schreibw., Inh., H. Jacobsohn u. Sch. Burstein, Kaļķu 18.
Jacobsohn, Dav., Gogoļa 19—15.
— Elias, Stud., Ģertrūdes 3—1.
— H., Inh. d. F-ma H. Jacobsohn u. S. Burstein, Brīvības 33—27.
— Jeruhum, Kr. Barona 112—23.
— Johanna, Schndrn., J. Allunana ielā 9—1.
— Leony, Kont., J. Allunana 9—1.
— Ludmilla, Dzirnavu 18—21.
Jacobson, Dav., Inh. d. F-ma „Beltingeļļas", Rēveles 28/30—14.
— Leib, Isr., Inh. d. F-ma L. J. Jacobson, Brīvības 28—4, T. 94028.
Jacubson, Reinh., Ihn. d. Fa. Zelim Grezet, Laipu 10—7.
E. Jadlowker, H. III., Geschirr- u. Eisenw.-Hdlg., Inh.: Elias Jadlowker, l. Ķēniņu 32. Tel. 21792.
Elias, Jadlowker, H. III., Kurz- u. Modew., Kr. Barona 2, T. 21356.
Judel Jadlowker, H. II., Tabakhdlg., Kungu ielā 31.

S. Jadlowker, Lampen u. Gesch
Inh.: Schmuiel, Marijas 2.
Jadlowker u. Barenbaum, H. III
Stahl- u. Eisenw., Inh.: Joss
Menasche Jadlowker u. Hirsc
Barenbaum, l. Grēcinieku ielā
Tel. 22111/92711.
Jadlowker, Abrah., Verk., Kurm
nova ielā 10—5.
— Elias, Kfm., Kr. Barona 2—4
— Elja, Hdlrn., l. Ķēniņu 32—16
— Helena, Stud., Kr. Barona 10
— Jossel, Kfm., Raiņa b. 17—7.
— Judel, Kfm., l. Kalēju 63—5.
— Markus, Handw., l. Ķēniņu 32
— Menasch, Kfm., l. Kalēju 43
— Sarah, Hdlrn., Lāčplēša 29—1
— Sch., Marijas 2.
— Schmuel, Kfm., Kr. Barona 10

JÄGEL Manufakt
Akt.-Ges.
Martinshöfsche Str. 1
Tel. 93466 :-: Postfach 887
Baumwoll-Spinnerei

Jägel Manufaktur Akt.-Ges. in R
Baumwollspinnerei, Direktion:
Geo Beckmann, H. Petersen,
Sewell, H. Gaabe, St. Przedb
ski, H. Rodegra, Disp. Dir.:
Przedborski, H. Rodegra, Mār
muižas ielā 1, T. 93466, Tel.-A
Jägelfaktur, Postfach: 887.
Jägelsche Elektr. Unternehm., m.
Kalēju 6, Tel. 22212/94512. Kr
station: Ulbrok, Stopiņu Ges
Tel. 94511.

Jaeger & Co. Rig
Cegründet 1816
Schwimmstrasse 25. Tel. 21

Jaeger & Co., H. II., G. V., Wein
grossh., Likörfabr., Herst. v.
Frucht u. Beerenwein, Inh.: K
u. Joh. Wagner, Prok.: Karl F
gengruen, l. Peldu 25, T. 2124
Jäger, Alex., Chauff., Kr. Baron
ielā 129—86.
Jaeger, Alex., Revid., Kuģu 11—1
— Alex., Sekr., Rēveles 28—76.
— Alex., Tischl., Kurmanova 27
— Alice, Kont., Ģertrūdes 62—39
— Alide, Lāčplēša 75—28.
— Alide, Schndrn., Ģertrūdes ielā 135—28.
— Andr., Kfm., Daugavgrīvas ielā 24—32.
— Anna, Biskapa 8—6.
— Arn., Kont., Stabu 49-a—31.
— Aug., Kr. Barona 140—19.
— Eda, Dzirnavu 66—23.
— Emma, Parka 6—7.
— Erna, Hsb., švarcmuižas 12—1
— Ernst, Oberltn., Elizabetes 69
— Ernst, Schndr., Matīsa 80—2-3
— Eug., Kfm., Konzula 1-a—2.
— Friedr., Schloss., Hapsalas 15
— Fritz, Bäcker, Pērnavas 13—1

— Irene, Verk., Konzula 1-a—2.
— Jahn, Aufs., l. Lāču 9—77.
— Jak., Tischl., Sapieru 3—66.
— Joh., Bäcker, Marijas 53—2.
— Joh., Dw., Matīsa 102—2.
— Joh., Schloss., Ģertrūdes 135—28.
— Joh., Stud.-Lehr., Elizabetes ielā 11—8.
— Joh., Tischl., Krūzmuižas 5—1.
— Julie, Bmtn., Ģertrūdes 3—18.
— Jul., Masch., Volguntes 38—5.
— Karl, Ag., Švarcmuižas 12—1.
— Karl, Kfm., Marijas 72—1.
— Karl, Verk., Stabu 49-a—31.
— Karl, Stud., Rūpniecības 1-a—8.
— Karoline, Matīsa 97—19.
— Liebe, Dw., Talsu 9—108.
— Lucie, Dzirnavu 42—6.
— Marie, Antonijas 16-a—15.
— Martha, Schndrn., Ģertrūdes ielā 115—32.
— Nik., Schmied Kantora 6—1.
— Nik., Stud., Elizabetes 69—13.
— Osk., Bauunt., Antonijas16-a—15.
— Osk., Elektromont., Brīvības ielā 94—47.
— Paul, Stud., Lāčplēša 50—7.
— Pet., Dw., Karlīnes 3/5—23.
— Reinh., Landm., Saldus 6—1.
— Rud., Kont., Pulkv. Brieža 2—5.
— Stanisl., Bruņinieku 28—8.
— Wilhelmine, Bmtn., Rēveles ielā 28—76.
— Wold., Buchh., Matīsa 102—2.
— Wold., Geschäftsf., Konzula 1-a—2
Jägermann, Adolf, Schndr., Hospitaļa ielā 10—21.
— Alb., Gefängn.-Aufs., Avotu ielā 57—53.
— Aug., Bmt., l. Kuldīgas 10—4.
— Erika, Bmtn., Ģertrūdes 99—33.
— Bertha, Avotu 65—19.
— Christ., Fuhrm., Pionieru 1—40.
— Christian, Volguntes 81—1.
— Ed., Tischl., Ķemeru 4/6—3.
— Ernst, Lagerverw., J. Jelgavas ielā 13-a—17.
— Eugen, Eisendr., Ķemeru 4/6—3.
— Friedr., Kont., Ģertrūdes 42—10
— Fritz, Tischl., Ģertrūdes 99—33.
— Fritz, Kont., Mežsarga 10-a.
— Hans, Kesselschm., Mārupes ielā 4—13.
— Hilda, Strick., Pionieru 1—40.
— Jahn, Arzt, Bruņinieku 5.
— Jahn, Tischl., Terezes 6—8.
— Jenny, Strick., Pionieru 1—40.
— Joh., Tischl., Terezes 6—8.
— Karl, Geschäftsf., Kr. Barona ielā 31-a—8.
— Katharina, Valdemāra 18—7.
— Liese, Rēveles 77—28.
— Lilly, Strick., Pionieru 1—40.
— Lilly, Verk., Augļu 8-a—10.
— Lydia, Schndrn., Mārupes 4—13.
— Wilhelmine Teleph., Raiņa b. 25—8
Deutscher Jägerbund, l. Kalēju ielā 38/40.
Lettl. Jägerverein, Ģertrūdes ielā 6. Tel. 91732.
Arthur Jaekel, Reval, Agentur und Kommiss., Bevollm.: Hans Held, m. Jaunavu 3, Tel. 20425.
Jänicke, Marije, Hsb., Bruņinieku ielā 76—1.
Järw, Alfr., Laufj., Krāsotāju 28—5.
— Emma, Krāsotāju 28—5.
Jagar, Andr., Ing., Zaldātu 4—10.
— J., Ing., Noliktavas 1.
— Jahn, Mal., Artilerijas 33—3.
Jagelsky, Emilie, Kuģu 13—33.
Jagodkin, Martha, Kliņģeru 2—4.
Jagodkina, Marie, Hsb., Brīvības ielā 96—4.
Jagodova, Vikt., Gärtn., Krūtes ielā 6-a—2.
Jagor, Jahn, Bmt., Noliktavas 1—7.
Jagrunat, Jahn, Kfm., Avotu 2—13
Jagsche, Alex., Skulpt., Lapu 15—30
Jaguineth, Erich, Mont., Bruņinieku ielā 28—38.
Jahbul, Jek., Maurer, Meža 6—3.
Jahn, Boris, Kont., Ākas 2—2.
Jahnberg, Jek., Techn., Baznīcas ielā 27/29—26.
Jahne, Minna, Köchin, Slokas 12-b—2
Jahnekalns, Alex., Geschäftsf., Hospitaļa 4—18.
Jahnit, Ed., Bmt., Sermuļina 5—14.
Jahnit, Ed., Buchh., Tērbatas 61—17.
— Ed., Buchh., Priežu 4—2.
— Emma, Stud., Ganību d. 6—2.
— Jahn, Bmt., Ganību d. 6—2.
— Jahn, Revisor, Ganību d. 6—2.
— Marie, Rēveles 57-a—13.
— Rud., Bauarb., Skolas 12—10.
Jahniten, Emilie, Schndrn., Duntes ielā 5/7—3.
— Jahn, Kfm., l. Nometņu 23—2.
— Ottilie, Hdlrn., l. Nometņu 23—2.
Jahnjehzis, Pet., Sanit., Marijas ielā 91/93—6.
Jahnjuris, Friedr., Geschäftf., Ernestines 27—4.
Jahnkaln, Alex., Bmt., Hospitaļa ielā 4—18.
— Jahn, Kfm., Skolas 29—9.
Jahnke, Eleonore, Buchh., Rūpniecības 1-a—10.
— Heinr., Abt.-Chef d. F-ma Gerhard & Hey, Rūpniecības 1-a—10
— Heinr., Abteilungs-Chef d. F-ma Gerhard & Hey, Rūpniecības ielā 1-a—10.
— Ottilie, Lehr., Rūpniecības 1-a—10
— Rob., Buchh., Ernestines 25—2.
Jahontow, Claudia, Lehrn., Brīvības ielā 52—4.
Jahseps, Jahn, Tischl., Ogļu 30—1.
— Karl, Maurer, Augustines 21—37
Jahtneek, Alex., Mont., Stabu 86—17
Jahtneek, Amalie, Bmtn., Tērbatas ielā 57/61—20.
— Edm., Stud., Lāčplēša 36—25.
— Ed., Stud., Lāčplēša 58—5.
— Emilie, Bmtn., Kuģu 14—[illegible].
— Emilie, Marijas 31—12.
— Eva, Mastu 1—6.
— Fritz, Dw., Brīvības 1—17.
— Georg, Korresp., Brīvības b. 1—17
— Jahn, Bmt., Klusā 9—15.
— Jahn, Poliz., Marijas 31—12.
— Jahn, Tischl., Laboratorijas 16—2
— Jek., Stud., Lāčplēša 36—26.
— Jewdokia, Hsb., Marijas 124—1.
— Jule, Schndrn., Mastu 1—6.
— Katharina, Wirtsch., Antonijas ielā 3—8.
— Lilly, Schndrn., Rēveles 59—8.
— Marie, Hsb., Marijas 124—2.
— Mich., Fuhm., l. Piena 9—14.
— Otto, Tischl., Matīsa 29—8.
— Rob., Tischl., Krāsotāju 19—27.
Jahtneeze, Marie, Bmt., Marijas ielā 124—2.
Jaisow, Agathe, Dzirnavu 1—26.
— Lydia, Kont., Audēju 9—5.
Jakans, Wold., Stud., Ganību d. 15—55.
Jakarsohn, Hanna, Marijas 4-a—10.
Jakbanis, Kasimir, Gärtn., Stabu ielā 56—24.
Jakejewa, Efrosinia, Hdlrn., Vitebskas 4—9.
Jakelinas, Pet., Baložu 37—15.
Jakerson, G., Marijas 4-a.
Jakhels, Hugo, Pulkv. Brieža 1—28.
Jakimowitsch, Konst., Marijas ielā 110—16.
— Pet., Techn., Tilta 6/8—18.
Jakin, Jahn, Boote, m. Nometņu ielā 39—9.
Jakkel, Josepha, Kont., Dzirnavu ielā 3—38.
Gust. Jakob, G. V., Färb. u. Waschanst., Bruņinieku 34.
Gustav Jakob, Färb. u. Waschanstalt, Bruņinieku 34.
Jakob, Anna, Zvaigžņu 25—69
—Edith, Kont., Skolas 20—17.
— Elisabeth, Lehrn., Elizabetes 7—8
Eugenie, Kont., Stabu 100—2.
— Gerh., Kont., Stabu 100—2.
— Gust., Mal., Bruņinieku 34—1.
— Herm., Verk., Skolas 20—17.
— Indrik, Mech., Meža 6—5.
— Leop., Techn., Elizabetęs 9—23.
— Otto, Zvaigžņu 25—66.
— Theod., Buchh., Elizabetes 7—8.
— Theod., Aufs., Valmieras 45—54.
Jakobanis, Iransis, Chauff., Purva ielā 4—3.
Jakobas, Ella, Hsb., Demmes 9—1.
— Franz, Kutsch., Lielgabalu 2—3.
Jakobi, sieh auch Jacobi.
Jakobi, Alma, Näh., Pērnavas 24—41
— Bertha, Brīvības 135—17.
— Edg., Hsb., Hamburgas 19.
— Edg., Prof., Hamburgas 19—1, Tel. 98973.
— Frieda, Kass., Gogoļa 4/6—15.
— Gust., Pērnavas 24—41.
— Helene, Stud., Valdemāra 33—4.
— Hoda, Gogoļa 4/6—15.
— Ottilie, Schndrn., Stabu 50—17.
— Pet., Jurisk., Lenca 2—29.
— Siegfr., vereid.-Rechtsanw., Valdemāra 33—4. Tel. 92913.
— Adele, Schndrn., Sesavas 6—9.
Jakobis, Nikola, Aviat., Reņģes 1—3.
Jakobneek, Simon, Marijas 36—15.
Jakobow, Aug., Chauff., Pērnavas ielā 25—31.
Jakobowitsch, Tina, Lehrn., Sporta ielā 3-a—4.
— Anser, Stud., m. Grēcinieku 2—2
— Bascha, Schndrn., Kr. Barona ielā 52—30.
— Bluma, Schndrn., Kr. Barona ielā 52—30.
— T., Sporta 3-a.
Heimann Jakobowitz, H. II., Samen u. Getreide, m. Grēcinieku 2. Tel. 23985-91986.
Jakobowitz, Heyman, Kfm., m. Grēcinieku 2—2.
— Mart., Fuhrm., Marijas 125—46.
— Wulf, Kont., Skolas 38—9.
Jakobowsky, Al-dra, Kass., Zirņu ielā 7—12.
— Heinr., Lithogr., Balastdambī 10—2.
— Wilh., Dzirnavu 3—2.
A. Jakobsohn, G. V., Blechlocherei u. Drahtweberei, Inh.: Heinrich Adolf Jakobsohn, Švarcmuižas 14, Tel. 93265, Niederl.: m. Monetu 7, Tel. 21348.

Adolf Jakobsohn, G. IV., H. III., Buchbinderei u. Papierhandl., Inh.: Adolf Jakobsohn, Peldu 25, Tel, 20764.

Alfred Jacobson

MALER

Riga. Kirchenstrasse 43

Alfr. Jakobsohn, G. V., Malerwerkst., Baznīcas 43.

Bernh. Jakobsohn, G. V., Goldschmiede, l. Kalēju 54—3.

Boruch, Jakobsohn, G. V., Mech., Udensvadu 2, Tel. 21296.

D. L. Jakobsohn, H. III., Manufaktur, Audēju 1, Tel. 23432-94371, Inh.: Dina Lea Jakobsohn.

Ella Jakobsohn, H. II., Tabakw., Kungu 26, Tel. 23390-94324.

Ernst Jakobsohn, Fruchtkiosk, Avotu-Lāčplēša ielā, Tel. 95449.

F. Jakobsohn, Holzplatz, Kārļa tirgū 6, Tel. 97532.

Jeannot Jakobsohn, G. V., Papierbeutelwerkst., Stabu 61, T. 93633.

Leiser Jakobsohn, G. I., Schuhfabr., Marijas 96, Tel. 91487.

Jakobsohn, sieh auch Jacobson.

Jakobsohn, Adolf, Inh. d. Blechlocherei u. Drahtweberei, švarcmuižas ielā 14—7.

— Adolf, Haus u. Fabrikbes., l. Grēcinieku 30—6.

— D. L., Inh. d. F-ma D. L. Jakobsohn, Brīvības 33—14.

— Ernst, Kondit., Elizabetes 18.

— Helene, barmh.-Schw., Vilandes ielā 3—6.

— Jeannot, Elizabetes 89.

— Joel, Kfm., Kungu 30-a—5.

— Johanna, Vilandes 3—6.

— Josef, Prok. d. F-ma Moritz Krüger, Elizabetes 11, Tel. 98601.

— L., l. Zirgu 18.

— Leonhard, Kont., Skārņu 4—5.

— Lucie, Bmtn., Bruņinieku 50—11.

— Lucie, Plätt., Daugavpils 49—110

— Ludis, Schuhm., Brīvības 145-a—1

— Luise, Sīmaņa 7/9—9.

— Mary, Wirtsch., Parka 4—14.

— Minna, Lehrn., Dzirnavu 3-a—7.

— Mos., Gerber, Stabu 93—24.

— Moses, Kfm., Matīsa 61—24.

— Naum, Kfm., Marijas 14—3.

— Ottilie, Heb., Karlīnes 17—8, Tel. 93322.

— Rade, Wirtin, Dzirnavu 119—28.

— Rasche, Hs.-Verw., Rēveles 28—14

— Rebekka, Brīvības 114—7.

— Rifka, Kurmanova 10—21.

— Scholem, Arzt, Brīvības b. 2/4—9, Tel. 20268-92268.

Jakobsohn-Palenbach, Herm., Kont., Aptiekas 35—3.

— Hugo, Fabr., Aptiekas 35—3.

A. P. Jakobson & G. Sternin, Mineralwässer u. chem. Art., Rāts l. 3, Tel. 22615-93415.

D. JACOBSON, RIGA,

Vaļņu ielā 19. Tel. 22469/98760

Technische

Bedarfsartikel und Oelproduktion

D. J. Jakobson, H. III., Techn.-Art. u. Oelproduktion, Vaļņu 19, Tel. 22469/98760, Inh.: David-Mendel Jakobson.

Gebr. Jakobson, H. III., G. V., Garder.-Hdlg. u. Garder,-Werkst., Inh.: Elias u. Sam. Jakobson, Brīvības 1, Tel. 93259, u. Kaļķu 16, Tel. 20489.

Jul. Jacobson, Riga

Export — Import

Kl. Neustr 6. Tel.: 23189/91289

Telegr.-Adr.: „Julson—Riga“
Postfach: 230
Privat: 96349

Jul. Jakobson, H. I., Imp.-Exp., Inh.: Jul. Jakobson, Kungu 28, 1 Tr. Tel. 23189-91289.

K. Jakobson, G. IV., Transport per Grossboot u. Flössung, Inh.: Karl Jakobson, Kuģu 2, T. 94903.

L. J. Jakobson, Manufaktur, Inh.: Leib Jacobson, Kungu 6, T. 20456, u. Kr. Barona 23, Tel. 94762.

M. & B. Jakobson, G. V., Anfert. v. Stiefelschnüren, Inh.: Moritz u. Benzel Jakobsohn, Brīvības 112, Tel. 95247.

Moses Jakobson, H. III., Damengard. u. Modew., Inh.: Moses Jakob Šķūņu 8, Tel. 21568.

William Jakobson, H. II., Damengard., Inh.: William Jakobson, Kaļķu 10, Tel. 22510-92510.

Chem.-Fabr. Wold. Jakobson, G. V., Inh.: Wold. Jakobson, m. Nometņu 19, Tel. 96315.

Jakobson, A., Vice-Dir. d. Lett. Aktienbank, Stabu 28.

— Abel, Verk., Artilerijas 11—38.

— Abr., Marijas 10—58.

— Abr., Zunahtm., Avotu 54-a—74.

— Abrah., Verk., Brīvības 81—12.

— Adolf, Maurer, Zvaigžņu 24—99.

— Alb., Bmt., Kalnciema 27—5.

— Alb., Schndr., Antonijas 3—16.

— Alb., Stud., Tērbatas 70—21.

— Albertine, Stud., Bruņinieku 12—8

— Alex., Avotu 63—8.

— Alex., Arzt, Marijas 10—22.

— Alex., Flieger, Daugagrīvas ielā 32—8.

— Alex., Hsb., Ausekļa 4—7.

— Alex., Kfm., Matīsa 48—3.

— Alex., Mal., Purvciema 3-b—3.

— Alfr., Buchh., Avotu 5—15.

— Alfr., Kondukt., Katoļu 46—8.

— Alfr., Maler, Baznīcas 43—3.

— Alfr., Stud., Brīvības 35—13.

— Alfr., Verk., Kalnciema 127—.

— Alide, Miera 41—6.

— Alma, Bmtn., Brīvzemnieka ielā 14/16—16.

— Alma, Hs.-Lehrn. Popova 3-a—10

— Alma, Kfm. Kurmanova 20-b—9.

— Alma, Schndrn., m. Nometņu ielā 49—2.

— Alvine, l. Kalēju 54—3.

— Alwine, Stud., Schreyenbusch, I. Lin. 23—15.

— Andr., Bahnbmt., Stat. Dreilingsbusch.

— Andr., Fuhrm., Ādmiņu 8—39.

— Andr., Hsb., Bolderaa, Rožu 6.

— Andr., Hsb., Brieža 72-a.

— Andr., Musik., Dzirnavu 34-a—35.

— Andr., Schriftf., Dzirnavu 7—

— Angelika, Schndrn., Hospitaļa ielā 37—41.

— Anna, Augustines 9—11.

— Anna, Ģertrūdes 57—4.

— Anna, m. Nometņu 57—2.

— Anna, Stabu 86—19.

— Anna, Stabu 70—10.

— Anna, Avotu 63—7.

— Anna, Flickerin, Stabu 8—11.

— Anna, Hdlrn., Daugavpils 2/4

— Anna, Hdlrn., Ģertrūdes 37—

— Anna, Kfm., Mārstaļu 32—

— Anna, Manikure, Tērbatas 20

— Anna, Schndrn., Daugavpils ielā 57—27.

— Anna, Spul., l. Nometņu 62—

— Anna, Stud., Kr. Barona 97—

— Anna, Wirtsch., m. Kalēju 16

— Arn., Stud., Lāčplēša 18—15.

— Arn., Stud., m. Nometņu 19

— Arn., Stud., Valmieras 22—1.

— Aron, Verk., Blaumaņa 3—7.

— Arth., Matīsa 43—17.

— Arth., Ag., Kuģu 16—4.

— Arth., Hsb., Patversmes 25.

— Arth., Prov., Lāčplēša 21—9.

— Arth., Vice-Dir. d. Lettl. Akt.-Bank, Stabu 28—5.

— Aug., Bahnarb., Elizabetes 22

— Aug., Eisendr., Brīvības 144—

— Aug., Rev., Lāčplēša 24—15.

— Aug., Schuhm., Matīsa 64-b

— Auguste, barmh.-Schw., Vecp ielā 2—1.

— Austra, Verk., Zvaigžņu 30—

— Benzion, Stud., Brīvības 81—8.

— Behr, Hutm., Brīvības 103—47.

— Bernat, Klempn., Salacas 8—5.

— Bernh., Arzt, Blaumaņa 29—6.

— Bernh., Goldschm., l. Kalēju 54

— Benzel, Hsb., Brīvības 112—6.

— Bers, Buchh., l. Peldu 26/28

— Behr, Verk., Brīvības 35—13.

— Bertha, Zvaigžņu 21—24.

— Bertha, Plätt., Hospitaļa 3—10

— Bertha, Wäsch., Kuldīgas 11—

— Bluma, Schndrn., Lāčplēša ielā 116—40.

— Boris, Bmt., Elizabetes 35—6

— Bor., Werkst.-Inh.: Avotu 13—

— Bruno, Kondit., Hospitaļa 49—

— Cäcilie, Kr. Barona 40—14.

— Chaim, Verk., Stabu 72—13.

— Christian, Schrifts., Katrīnas d. 19—16.

— Christine, Wäsch., Sētas 1—15.

— Christ., Aufs., Stabu 86—19.

— Christ., Schuhm., Kr. Barona ielā 108—30.

— Christ., Verk., Matīsa 11/13—3

— Conkordia, Ģertrūdes 38—4.

— Darte, Palasta 8—4.

— Darte, Dw., m. Nometņu 17—20

— Dav., Kont., Rēveles 28—14.

— Dav., Bmt., Kalnciema 27—5.

— Dav., Kfm., Stabu 46/48—22.

— Dora, Wirt., Dzirnavu 92—18.

— Dora, Kass., Kr. Barona 104—

— Dorothea, Dzirnavu 3—36.

— Dorothea, Kont., l. Maskavas ielā 64—6.

— Edith, Z. Arzt, Kr. Barona 29—

— Ed., Arzt, Hanzas l. 3—2.

— Ed., Assist., Lenca 2—25.

— Ed., Kfm., Brīvības 94—23.

— Ed., Kinoinh., Blaumaņa 34—5.

— Ed., Maurer, Marijas 117—19.

— Ed., Musik., Ropažu 5—7.

— Elfriede, Āpšu 2—7-a.

— Elfriede, Schndrn., l. Kalēju 30—

— Elias, Fleisch., Merķeļa 17—8.
— Elias, Inh. d. F-ma Gebr. Jakobson, Lāčplēša 21.
— Elisabeth, Hsb., Kalnciema 121—1
— Elisabeth, Lehrn., Brīvības ielā 122—10.
— Elisabeth, Maschschr., Matīsa ielā 11/13—31.
— Elisabeth, Maschschr., Tērbatas ielā 70—31.
— Elisabeth, Näht., Bruņinieku ielā 22—38.
— Ella, Hdlrn., Mārstaļu 6—1.
— Ella, Schausp., Kalpaka b. 10—7.
— Elvire, Archiv., Avotu 5—15.
— Emil, Bmt., Dzirnavu 5—2.
— Emil, Revis. d. Kredit.-Dep., Dzirnavu 5—2.
— Emilie, Buchh., Avotu 5—15.
— Emilie, Buchh., Vidzemes š. 9—7.
— Emilie, Kass., Lāčplēša 21—1.
— Emilie, Kinderlehrn., l. Ķēniņu ielā 32—17.
— Emilie, Teleph., Karlīnes 42—2.
— Emma, Bmtn., Sadovņikova ielā 17—47.
— Emma, Strick., Matīsa 49—2.
— Erna, Bmtn., Brīvzemnieka ielā 14/16—16.
— Erna, Schndrn., Daugavpils ielā 57—27.
— Ernst, Kurmanova 26—18.
— Ernst, Brieftr., Vēja 11—9.
— Ernst, Kfm., Ģertrūdes 56—22.
— Ernst, Landw., Bramberģes 1—1.
— Ernst, Mus., Elizabetes 10-a—10.
— Ernst, Phot., Slokas 16-a—2.
— Ernst, Schloss., m. Nometņu 57—2
— Ernestine, Hsbn., Lāčplēša 36—3.
— Esther, Hdlrn., Elijas 7—13.
— Esther, Verk., Lāčplēša 68—23.
— Esther, Verk., Stabu 72—13.
— Etta, Stabu 65—40.
— Eug., Bmt., Daugavpils 48—34, 35
— Eug., Glaser, l. Piena 9—5.
— Eugenie, Hamaņa 5—4.
— Ewald, Lagerverw., Rumpmuižas ielā 4—14.
— Franz. Musik., Pērnavas 35—22.
— Freida, Blaumaņa 21—10.
— Friede, Kont., Kr. Barona 40—14.
— Friedr., Kalpaka b. 7—6.
— Friedr., Drogenhdlr., Laipu 10—3
— Friedr., Hsb., Uniona 42—1.
— Fritz, Pulkv. Brieža 39—2.
— Fritz, Bmt., Bruņinieku 27—32.
— Fritz, Schndr., Tērbatas 37—16.
— Gana, Schndrn., Marijas 29—16.
— Georg, Bäcker, Bruņinieku 71—51
— Georg, Fuhrm., Brīvības 170—28.
— Gerz, l. Peldu 26/28—5.
— Gitel, Korresp., Blaumaņa 21—11
— Grete, Hdlrn., l. Kaleju 28—2.
— Gust., Bmt., Brīvzemnieka ielā 14/16—16.
— Guste, Bmtn., Elizabetes 35—6-a.
— Gust., Exped., Gulbja 4/12.
— Gutel, Kfm., Jēzusbaznīcas 4—1.
— Gutel, Kfm., Tērbatas 66—1.
— Hanna, Hdlrn., Kr. Barona 40—7.
— Heinr., Buchh., Architektu 1—9.
— Heinr., Pol,-Bmt., Ģertrūdes ielā 109—40.
— Heinr., Schloss., l. Maskavas 64—6
— Heinr., Stud., Baznīcas 43—3.
— Helene, Lehrn., Brīvības 122—10.
— Herb., Kapt. Kriegsger.-Vors., Brīvības 126—20, Tel. 93821.
— Heroh, Kfm., Brīvības 33—14.
— Hirsch, Rēveles 28—27.
— Hirsch, Fleisch., Marijas ielā 83/85—39.
— Hirsch, Kfm., Mārstaļu 12—9.
— Hirsch, Verk., Blaumaņa 21—11.
— Hosian, Klempn., Marijas 65—10
— Hugo, Bmt., Elizabetes 10-a—10.
— Ida, Teatra 1—7.
— Idel, Hutm., Brīvības 103—47.
— Ilja, Stud., Marijas 96—1.
— Ilse, Kr. Barona 106—28.
— Ina, Strick., Matīsa 54—2.
— Indrik, Kfm., l. Grēcinieku 33—4.
— Indrik, Schloss., Brīvības 153—12
— Irene, Audēju 1—8.
— Irma, Buchh., Lāčplēša 21—9.
— Isaak, Kfm., Stabu 72—23.
— Isaak, Kfm., Valdemāra 37—7.
— Isr., Parka 4—14.
— Isser, Kfm., Gogoļa 8/10—5.
— Ita, Schndrn., Brīvības 71/73—7.
— Itzig, Kfm., Antonijas 8—12.
— Itzik, Kfm., Marijas 16—2.
— Jahn, Bahnbmt., Ģertrūdes 86—20
— Jahn, Bmt., Dzirnavu 131—31.
— Jahn, Bmt., Kalnciema 27—5.
— Jahn, Bmt., Tērbatas 88—9.
— Jahn, Dw., Hospitaļa 28—3.
— Jahn, Gerb., Bukaišu 1/2—1.
— Jahn, Hsb., Rēveles 18—1.
— Jahn, Kfm., Bauskas 11/13—11.
— Jahn, Kfm., Brīvības 160—6.
— Jahn, Kfm., Matīsa 45—26.
— Jahn, Kondit., Daugavpils 53—10.
— Jahn, Masch., Enkuru 5/7—4.
— Jahn, Masch., Slokas 29—2.
— Jahnis, Schausp., Bruņinieku ielā 72—10.
— Jahn, Schmied, Lielāsmuižas ielā 36—9.
— Jahn, Schuhm., Matīsa 101—22.
— Jahn, Steller, Klusā 15—14.
— Jahn, Töpfer, Rēveles 11—16.
— Jahn, Verk., Dīķa 1—4.
— Jahn, Wächt., Kalnciema 2—6.
— Jahn, Zollbmt., Dzirnavu 131—31.
— Jak., Avotu 71—19.
— Jak., Abt.-Leit., Avotu 5—15.
— Jak., Bautechn., Antonijas ielā 14-a—17.
— Jak., Korresp., Antonijas 16—32.
— Jak., Maurer, m. Nometņu 17—20.
— Jak., Landw., Brieža 72-a—1.
— Jak., Tischl., Valdemāra 67-a—12,
— Jank., Elizabetes 35—6-a.
— Jank., l. Maskavas 71/73—20.
— Jank., Sattl., Dzirnavu 161—5.
— Jeannot, Bmt., Slokas 45—1-a.
— Jeannot, Prok. d. F-ma A. M. Schulmann, Blaumaņa 9—14.
— Jenny, Marijas 144—11.
— Jeschna, Verk., Lāčplēša 21—10.
— Jette, Schndrn., l. Bišu 22—3.
— Joh., Bäcker, Lāčplēša 113—8.
— Joh., Buchb., m. Nometņu 57—2.
— Joh., Eisendr., Matīsa 33—14.
— Joh., Fuhrm., Gabrieļa 6—1.
— Joh., Holzbr., l. Maskavas ielā 140-a—3.
— Joh., Kfm., Valdemāra 8—9, .
— Joh., Kont., Valdemāra 67-a—12.
— Joh., Maur., Podraga 34.
— Joh., Tischl., Artilerijas 64—26.
— Joh., Tischl., Brīvības 156—15.
— Joh., Verk., Hospitaļa 24-a—10.
— Jos., Marijas 10—58.
— Jos., Kont., Kr. Barona 40—14.
— Jos., Kont., Marijas 2—5.
— Jos., Stud., Ausekļa 14—10.
— Jossel, Lederbr., Jēzusbaznīcas ielā 5—2.
— **Julie, Zahnärzt., Dzirnavu 104—23**
— Jul., Kfm., Skolas 10—8.
— Jul., Schndr., Marijas 37—7.
— Jul., Schriftf., Rūpniecības 1-a—5
— Jur., Weber, Tukuma 7-a—44.
— Jur., Stellm., Tukuma 7-a—28.
— K., Heb., Jelgavas šos. 38-a. Tel. 96415,
— Karl, Brīvības 18.
— Karl, Aufs., Viļānu 14—30.
— Karl, Bmt., Marijas 54—6.
— Karl, Drog., Šampētra 1—13, 20 I.
— Karl, Dw., Kaļķu 12—9.
— Karl, Eisendr., Brīvības 144—50.
— Karl, Exped., Kalnciema 80—5.
— Karl, Fuhrm., Brīvības 170—28.
— Karl, Geschäftsf., Artilerijas ielā 49—4.
— Karl, Kfm., Kalnciema 22—3.
— Karl, Kfm., Raņka d. 6—1.
— Karl, Kelln., Karlīnes 7/9—49.
— Karl, Kunstm., Talsu 9—37.
— Karl, Kurier, Čiekurkalnā, I. lin. Nr. 23—15.
— Karl, Schmied., Brīvības ielā 125—33.
— Karl, Schmied., Rūpniecības ielā 1—25.
— Karl, Schrifts., Stabu 51—38.
— Karl, Tischl., Hermaņa 5—3.
— Karoline, Krkpfleg., Priežu ielā 9—19.
— Karline, Zunahtm., Kr. Barona ielā 97—25.
— Katharine, Embutes 20—2.
— Kathe, Schndrn., Rēveles ielā 33—2.
— Klara, Brīvības 98—14.
— Krisch, Sattl., Matīsa 35—11.
— Lawscha, Karlīnes 42—17.
— Lazarus, Verk., m. Minsterejas ielā 1—4.
— Lea, Tērbatas 26—3.
— Lea, Hdlrn., Kr. Barona 40—7.
— Leib, Kfm., Lāčplēša 62/66—21.
— Leiba, Kfm., Brīvības 28—4.
— Leiba, Zunahtm., Tērbatas ielā 33/35—21.
— Leibe, Verk., Kr. Barona ielā 104—7.
— Leiser, Hsb., Marijas 96—1.
— Liese, Popova 3-a—9.
— Lena, Wirt., Elizabetes 35—6-a.
— Leontine, Bmtn., Lāčplēša ielā 112-a—28.
— Lev, Stud., Marijas 96—1.
— Lihba, Stabu 20—36.
— Lina, Schndrn., Bruņinieku ielā 71—51.
— Lina, Schndrn., Marijas 106—9.
— Lipm., Klempn., Rēveles 33—2.
— Lisa, Matīsa 17—17.
— Lucie, Stud., Ģertrūdes 115—15.
— Ludw., Bmt., l. Nometņu ielā 62—28.
— Made, Dārtas 21-a—12.
— Malwine, Fris., Dīķa 18—12.
— Margarete, Schndrn., V. Jelgavas ielā 24—6.
— Margot, Erzieh., Ganību dambī Nr. 40—1.
— Mariasa, Masseuse, Kr. Barona ielā 52—12.
— Marie, Āpšu ielā 2—6-a.
— Marie, Artilerijas 64—18.
— Marie, Ausekļa 2—15.
— Marie, Ģertrūdes 30—6.
— Marie, Matīsa 54—2.
— Marie, Bmtn., Laipu 10—6.
— Marie, Buchh., Āpšu 2—10.
— Marie, Kont., Kr. Barona ielā 40—14.

— Marie, Schndrn., Kr. Barona ielā 37—23.
— Marie, Teleph., Rēveles 61—35.
— Mart., Chauff., Dīķa 18—12.
— Mart., Kalkulat., Majoros, Jomas ielā 62-b—3.
— Mart., Töpf., Kalnciema ielā 127—1.
— Max, Blaumaņa 3—14.
— Max, Glaser, l. Nometņu 33—4.
— Max, Techn., Kalnciema 36/38, l. Kalēju 21—2.
— Meier, Kfm., Kr. Barona ielā 104—7.
— Mich., Kfm., Brīvības 108—16.
— Mich., Verk., l. Maskavas ielā 80—13.
— Milda, Bmtn., Lāčplēša 24—15.
— Milda, Schndrn., Hospitaļa ielā 37—31.
— Milda, Schndrn., Zaldatu 10—7.
— Miriam, Kurs., Marijas 96—1.
— Morduch, Kont., Rēveles 28—14.
— Moritz, Schuhm., Stabu 19—11.
— Moses, Kfm., Blaumaņa 12—38.
— Moses, Kont., Rēveles 28—5.
— Mottel, Verk., Lāčplēša 41—3.
— Mowscha, Brīvības 108—16.
— Mowscha, Marijas 121—4.
— Naftali, Kfm., Blaumaņa 31—16.
— Nechame, Kont., Ģertrūdes ielā 30—6.
— Nechame, Stud., Marijas 12—5.
— Nik., Mont., Torņkalna stac., ēka 8—5.
— Nik., Verk., Antonijas 13—18.
— Nora, Zahnärzt., Blaumaņa ielā 29—6.
— Noah, Kont., Blaumaņa 31—16.
— Norbert, Stud., Lazaretes ielā 3—14.
— Olga, Schndrn., Brīvības ielā 10/12—2.
— Olga, Schriftf., Vilandes 7—15.
— Osk., Buchh., Ganu ielā 2—20.
— Osk., Stud., Blaumaņa 34—5.
— Osv., Brīvības 154—27.
— Otto, Chauff., Tērbatas 37—16.
— Pauline, Marijas 2—5.
— Pauline, Kfm., Jelgavas šos. 43—20.
— Pauline, Plätter., Rēveles ielā 85—51.
— Pauline, Wärt., Ģertrūdes ielā 52—6.
— Pere, Bruņinieku 102—16.
— Pet., Popova 3-a—59.
— Pet., Bodenmstr., Matīsa ielā 43—25.
— Pet., Ztghdlr., Matīsa 43—17.
— Phil., Kr. Barona 40—14.
— Poruks, Bmt., Lāčplēša 52/54, dz. 14.
— Rebekka, Katoļu 56—13.
— Reinhold, Uhrm., Laipu 10—7.
— Rob., Stud., Lāčplēša 18—15.
— Rosalie, l. Piena 2/4—34.
— Rosalie, Verk., Avotu 38—3.
— Rud., Hospitaļa 37—41.
— Sabsche, Schrfts., Stabu 46/48, dz. 84.
— Sam., Valdemāra 69-a—12.
— Sam., Fuhrm., Priežu 9—19.
— Sam., Inh. d. F-ma, Gebr. Jakobson, Baznīcas 27/29—3
— Sarah, Kont., Lāčplēša 29—22.
— Sarah, Stud., Brīvības 108—16.
— Schabse, Buchh., Blaumaņa ielā 9—14.
— Schaps., Werkst.-Inh., l. Kalēju ielā 66—11.
— Schanno, Kfm., Elizabetes ielā 89—5.
— Scheine, Pharm., Blaumaņa ielā 21—9.
— Schimen, Kfm., Stabu 46/48—80.
— Schmul, Verk., Lāčplēša 68—23.
— Selma, l. Kalēju ielā 28—2.
— Selda, Lāčplēša 116—40.
— Selma, Hdlrn., Matīsa 43—25.
— Siegfr., Ing., Elizabetes 89—5.
— Susanne, Teleph., l. Lāču 3—36.
— Sonja, Verk., Marijas 121—4.
— Theod., Buchh., Stabu 60—23.
— Theod., Kfm., Vecpils ielā 2—1.
— Theod., Stud., Avotu 43—5.
— Trine, l. Piena 2/4—16.
— Veronika, Landw., l. Vējzaķsalā Nr. 5—1.
— Viktoria, Verk., Avotu 63—8.
— Walfried, Schuhm., Pērnavas ielā 27—35.
— Wally, Kont., Popova 3-a—10.
— Wanda, Tērbatas 20—2.
— Wera, Ausekļa 6-a—14.
— Wilh., Buchh., Lazaretes 3—14.
— Wilh., Landmess., Brīvības ielā 154—19.
— Wilh., Tischl., m. Nometņu ielā 17—18-b.
— William, Drechsl., Elizabetes ielā 9—27.
— William, Kfm., Tērbatas ielā 49/51—2.
— Willy, Glaser, l. Piena 9—5.
— Willy, Kfm., Strazdu 6—18.
— Wold., Abt.-Chef., Ģertrūdes ielā 22/24—30.
— Wold., Arzt., Elizabetes 21—2.
— Wold., Bmt., Hospitaļu 39—21a.
— Wold., Buchh., Brīvības ielā 10/12—2.
— Wold., Ficher, Bolderajā, Lielā ielā 27—2.
— Wold., Kond., Gaujas 5—19.
— Wold., Stiefelp., Ģertrūdes ielā 29—4.
Jakobson-Kampe, Marie, Kfm., Matīsa ielā 33—15.
Jakobson-Osolin, Lisa, Alberta ielā 9—10.
Jakoby, s. auch Jacobi.
Jakoby, Rug., Ing., Rēveles 2/4—1.
— Joh., Ing., Brīvības 156—1, Tel. 98276.
— Karin, barmh.-Schw., Hanzas ielā 4—22.
— Sophie, Krankenschw., Valdemāra ielā 39—20.
— Wold., Eisendr., Pērnavas ielā 15—27.
„Jakor" K./G. G. III., Getreide-Dampfmühle u. Sägemühle, einz. off. Ges. Schaja Epstein, Hermann Remigolsky u. Nathan Alperowitsch, Ganību dambī 21-b, Tel. 96699, 22405/96405 u. 93628,
„Jakor" (T. Moločajew), Svērtuves ielā 3, Tel. 22866/90866.
Jakowitsch, Arth., Stud., Stabu ielā 41—6.
— Emma, Kurs., Stabu 41—6.
— Ernst Techn., Stabu 29—36.
— Jahn, Stud., Ausekļa 4—19.
— Joh., Dw., Kārļa ielā 9—16.
— Jul., Lehr., Stabu 41—6.
— Ludw., Schlossl., Ropažu 15—9.
Jakowitz, Andr., Maurer, Putnu ielā 1-a—8.
— Anna, Abavas 19—2.
— Anna, Strick., Marijas 124—5.
— Else, Erzieh., Jelgavas šos. 2 dz. 4.
Jakowitzkis, Stanisl., Stat.-Chef geh., V.-Mīlgrāvī, Mangaļu lit. h. I.—1.
Jakowitzky, Anna, m. Palisadu ielā 21/23—5-a.
— Sylvester, Viļānu 16—20.
Jakowlew, Al-dra, Sadovņikova ielā 21—8.
— Alex., Bmt., Enkura 3—6.
— Alex., Sekr. d. Kriegsger., Matīsa 46-a—3.
— Alex., Töpfer., Vidzemes šos. Nr. 121-b—21.
— Ars., Schuhm., Čiekurkalnā, V. šķ. lin. 5—6.
— Emilie, Dw., l. Maskavas 55
— Euphrosine, Daugavgrīvas 30—1.
— Jakowlew, Frorjan, Web., m. metņu 11—18.
— Georg, Fuhrm., Bauskas 86
— Helene, Schndrn., Elijas 7—
— Iraida, Wäsch., Čiekurkalnā, V. šķ. lin. 5—6.
— Ivanka, Art. d. Russ. Dram. Valdemāra ielā 15—3.
— Joh., Handw., l. Kalnu 13—
— Joh., Schuhm., l. Aldaru 6—
— Jur., Art. d. Russ. Dram., demāra ielā 15—3.
— Katharina, l. Aldaru ielā 6—
— Katharine, m. Nometņu 23/25
— Makar, Schuhm., Vitebskas ielā 17—5.
— Matwei, Schuhm., l. Ķengara ielā 3—2.
— Nik., Zvaigžņu 24—20.
— Nik., Chem., Daugavgrīvas ielā 30—1.
— Nik., Kelln., Ģertrūdes 25—
— Nik., Web., m. Nometņu ielā 11—18.
— Paul, l. Smilšu 5—3.
— Pet., Säger, Kārļa 17—19.
— Sergei, Artist, m. Kalnu ielā 14/16—12.
— Sergei, Masch., Katrinas dambī 12—6.
— Viktor, Kont., Daugavgrīvas ielā 30—6.
Jakowlewa, Al-dra, Kass., Blaumaņa 26—21.
— Al-dra, Strick., m. Nometņu ielā 11—18.
— Claudia, Lehrn., Stabu 87—
— Katharina, Wirt., m. Ķēniņu ielā 7—3.
— Natalie, Blaumaņa 26—21.
— Pauline, Tēraudlietuves 9—
— Sinaida, Schndrn., m. Nomet ielā 11—18.
Jakowsky, Mart., Dw., Ganību dambī 15—45.
J. Jaksch & Co., gegr. 1841, H. Geschirre, Küchengeräte, Be leuchtungskörper, eiserne Bet u. Kinderwagen, Uhren, I Alfred, Harry u. Oskar Jak Svērtuves ielā 9/11, Tel. 22852/91852, Tel.-Adr.: Jaksch—Riga.
Jaksch, Alfr., Mitinh. d. F-a Jaksch & Co., Aelt. u. Kämme Gr. Gilde, Präs. d. Rig. K mannskammer, Dir. d. Kaufmannsbank, A.-G., u. d. Gesellsch. C. Ch. Schmidt, mentfabr. & Oelmühle, v. Jel vas ielā 62—1.

— Harry, Mitinh. d. F-ma, Jaksch & Co., Skolas 3—3.
— Helmut, Stud., Vecā Jelgavas ielā 62—1.
— Osk., Mitinh. d. F-a, J. Jaksch & Co., Noliktavas 3—9.
Jakschewitz, Emilie, Strick., Bruņinieku 44/46—39.
— Karl, Hsb., Atgāzenes 18—1.
— Karl, Tischl.-Mstr., Tērbatas ielā 33/35—10.
Jakschtanis, Pet., Kfm., Katoļu ielā 48/50—7.
Jakschtas, Agafia, Kalnu 7—3.
Jakskowsky, Wold., Mech., Brīvības ielā 114—5.
Jakson, Al-dra, Hsb., l. Maskavas ielā 80—10.
Jakst, Anna, Schndrn., l. Kandavas ielā 25—1.
Jakst, Christian, Schuhm., Stabu ielā 105—42.
— Liese, Kfm., Daugavpils 49—11.
Jakstiņ, Antonie, Bmtn., Kr. Barona ielā 11—2.
— Luise, Schndrn., Dzirnavu ielā 84—72.
— Jahn, Vors. Geh. d. Bezirksger., Kr. Barona 11—2.
— Jahn, Juriskons. d. Fin.-Ministr., Kr. Barona 2—2.
— L., Gerichtsvollz., Blaumaņa ielā 5-a, Tel. 97020.
Jakub, Marie, Lehrn., Elizabetes ielā 24—8.
— Theod., Bmt., Elizabetes 87—6.
Jakubain, Joh., Schuhm., Brīvības ielā 127—13.
Stanisl. Jakubaitis, H. III., Lebensmhdlg., Lāčplēša ielā 109.
Jakubaitis, Rosalie, Verk., Rēveles ielā 41/43—49.
— Stanisl., Kfm., Lāčplēša 109—1.
Jahnis Jakubanis, Schuhmwerkst., Brīvības 109.
Jakubanis, Adam, Bmt., Hospitaļa ielā 24-b—25.
Jakubonow, Jahn, Artist, Valmieras ielā 21—23.
Jakubonowa, Antonie, Artist, Valmieras ielā 21—23.
Jakubel, Wilh., Kondit., Vaļņu ielā 3/5—22.
Jakubenas, Wladisl., Stud., Vaļņu ielā 27—12.
Jakubetz, Amalie, Gregora 6—3.
Jakubko, Thekla, Dw., l. Palisādu ielā 39—9.
Jakuboff, Ernst, Fuhrm., Ropažu ielā 1—18.
Jakubow, Wold., Kpt., Daugavgrīvas ielā 18—1.
Jakubowitsch, Abe, Schrifts., m. Grēcinieku 2—9.
— Iwel, Schuhm., Brīvības 156—4.
— Jahn, Rēveles 68—1.
— Jank., l. Monetu 5—4.
Jakubowsky, Alex., Chauff., Brīvības 137/139—1.
— Jahn, Merķeļa 6—25.
— Lucie, l. Lāču 18—49.
— Magdalene, l. Lāču 18—49.
— Rolesland, Industr., Slokas ielā 83—1.
— Rosalie, Schndrn., Stabu ielā 83/85—4.
— Saweli, Daugavpils 25—9.
— Sophie, l. Lāču 18—49.
Jakus, Marie, Krkpfleg., l. Lāču ielā 3—69.

Jakuschew, Mich., Schloss., Blaumaņa 25—29.
Jakuschko, Ilse, Wächt., m. Nometņu ielā 49—8.
Jakuschonok, Veronika, Cēsu ielā 23—34.
Jakusewitsch, Jevdokia, Vaļņu ielā 2—38.
Jakusow, Merkijan, Tischl., Mašīnu ielā 4—8.
Jakusowitsch, Mich., Bmt., Rumpmuižas ielā 20—25.
Jakutis, Jos., Schuhm., Sīmaņa ielā 2—21.
Jakutschinsky, Jahn, Musik, Ģertrūdes ielā 90—30.
Jakutschko, Anna Schndrn., Rēveles ielā 92—38.
Jalak, Hans, Schuhm., Ģertrūdes ielā 42—3-a.
Jalger, Gerta, Verk., Lāčplēša ielā 29—60.
Jalinsky, Stanisl., l. Maskavas ielā 12—19.
Jalow, Anna, Schndrn., l. Maskavas ielā 69—27.
— Hirsch, Sattl., Dzirnavu ielā 132—26.
Jamant, Jul., Chauff., Ernestīnes ielā 47—19.
Jamberg, Wilh., Eisendr., Zvejnieka ielā 5—5.
— Wilh., Eisendr., Zvejnieka 5—5.
Jambitzky, Ed., Bürstenm., Vēja ielā 22/24—10.
— Georg, Agent, Pulkv. Brieža ielā 5—1.
Jambor, Jahn, Hospitaļa 5—21.
— Jahn, Stud., Hospitaļa 5—21.
Jamburg, Elise, Elizabetes 37—3.
Jamin, Barbara, Trijādības ielā 30—18.
Jamkaitis, Emilie, Avotu 58—14.
Jamont, Jos., Tischl., Pētersalas ielā 5—31.
Jamont, Kas., Uhrm., Marijas 112, dz. 5.
Jamoschka, Jos., Rumpmuižas ielā 9—19.
Jampul, Wally, Schndrn., Pērnavas ielā 23-a—43.
Jamschewitz, Adolf, Kondukt., Daugavpils 49—2.
Nik. Jamtschikow, H. I. Vertret. d. F-a: Central Association of Flax Growers Ltd. London, Vaļņu 2.
Jamtschikoff, Nik., Vertr. d. F-ma „Central", Associat. of Flax, Growers Ltd., Baznīcas 45—2.
Jan, Julianna, Kr. Barona 37—4.
Janait, Christ, Fuhrm., l. Palisādu ielā 21—3.
Janait, Marie, Marijas 82/84—13.
Janaitis, Katharina, Viļņas 5—12.
— Walja, Magd., Tirgoņu 16—5.
Janberg, Amalie, Schndrn., Elizabetes ielā 27—12.
Janbitzki, Gust., Ag., Brīvības ielā 28—30.
Jandau, Alb., Typogr., Marijas ielā 83/85—8.
— Arth., Kass., Vilandes 2-a—12.
— Ernst, Form., Bauskas 54—7.
— Mart., Bahnbmt., Vidus 4—25.
— Ottilie, Strick., Vidus 4—25.
— Pet., l. Maskavas 255—5.
Jandaw, Jak., Kfm., Kuģu ielā 16—21-a.
Jandrik, Dom., Klempn., Avotu ielā 71—17.

Janek, Alex., Doz., Juŗa Alunāna ielā 6—17.
— Mich., Geschäftsf., Valdemāra ielā 1-a—3.
Janekaln, Pet., El. Mont., Rēveles ielā 90—57.
— Sim., Bäck., Lāčplēša 17—14.
Janekaln-Kalnin, Alex., Schndrm., Kr. Barona 66/68—7.
Janel, Karl, Feuerw., Bauskas ielā 50—7.
— Karl, Schloss., Matīsa 71—24.
Janelanis, Matv., Fuhrm., Irlavas ielā 2-a—3.
Janelsit, Ed., Karlīnes 1-a—4.
— Eweline, Stud., Karlīnes ielā 8/10—1.
— Hugo, Bmt., Karlīnes 8/10—1.
— Joh., Hsb., Karlīnes 8/10—1.
— Joh., Stud., Matīsa 52—13.
— Karoline, Stud, Matīsa 52—13.
Janelsitis, Alfr., Oberserg., Augustes ielā 21—45.
— Rob., Stud., Augustes 21—45.
Janemann, Karl, Valdemāra 52—21.
Janer, Irma, l. Kuldīgas 24—1.
Janerowsky, Ed., Schndr., Ernestīnes ielā 13—6.
— Fritz, Chauff., Tērbatas 83—23.
— Olga, Schndrn., Ernestīnes ielā 13—6.
Janert, Paul, Verk., Stabu 35—11.
— Verona, l. Maskavas 105—2.
Janes, Joh., Kont., Mārstaļu 21—1.
Janewitsch, Ansis, Kfm., m. Nometņu 44-c—22.
— Chr., Hsb., Valguma 43—1-a.
— Hans, Kfm., l. Nometņu 27—5.
— Herb., Radiobmt. Blaumaņa ielā 9—28.
— Jak., Hsb., Glüka ielā 2.
— Jenny, Lehrn., Glüka 2—1.
— Margarethe, Kuģu 25—15.
— Rob., Švarcmuižas 10—5.
Janewitz, Andr., Kutscher, Matīsa ielā 59—40.
— Herb., Bmt., Marijas 10-a—8.
— Jahn, Schuhm., Matīsa 59—40.
Janez, Andr., Brieft., Čiekurkalnā, I. lin. 4—4.
Janick, Elwire, Kont., Matīsa ielā 141—11.
— Katharine, Matīsa 141—11.
— Mathilde, Verk., l. Maskavas ielā 80—19.
Janicke, Gottfr., Uhrm., Bruņinieku ielā 76—2.
Janik, Herb., Kont., Matīsa 141—11.
— Irma, Kont., Matīsa 141—11.
— Ossip, Dw., l. Maskavas 39—6.
Janikow, Minna, Phot., l. Maskavas ielā 42—53.
Janisch, Jul., Buchh., Akmeņu ielā 12—6.
Anton Janischewsky, G. V. Damen Fris.-Salon, Brīvības ielā 7, Tel. 92364.
Janischewsky, Ant., Inh. d. F-ma „Anton", Damen-Fris.-Salon, Vaļņu ielā 20—14.
— Ant., Kfm., Vaļņu 3/5—22.
— Helene, Fris., Stabu 20—5.
Janischka, Adam, Tischl., Ērgļu ielā 18—18.
Janisel, Friedr., Bahnbmt., Lāčplēša ielā 50—32.

JANITEN, P. m. Jaunavu ielā 3, dz. 5 Tel. 20454

Pet. Janiten, G. V., Etuiwerkst., m. Jaunavu 3—5, Tel. 20454.

Janiten, Hsb., Čiekurkalnā, I. lin. Nr. 39.
— Ada, Strick., Lauku 8—1.
— Elfriede, Geschäftsf., Audēju
— Pet., Inh. d. F-a P. Janiten, Audēju ielā 3—4.
— Pet., Audēju 3—4.
Janitta, Jahn, Handw., Rēveles ielā 57-a—7.
— Josepha, Rēveles 57-a—7.
— Marie, Hdlrn., Rēveles 57-a—7.
Janitz, Alfr., Dw., Valdemāra ielā 24—12.
Janjeneek, Mart., Chauff., Vidzemes šos. 22-b—18.
Janjur, Herm., Bäck., Tērbatas ielā 18—8.
— Minna, Tērbatas 18—8.
Jankaln, Karl, Kondit., Avotu ielā 63—11.
— Karl, Phot., Tvaika 41—7.
— Pet., Mass., Bruņinieka 12—38.
Jankalninsch, Jek., Schndr., Stabu ielā 43—2.
Jankan, Andr., Techn., Kr. Barona ielā 104—16.
— Antonie, Verk., Kr. Barona ielā 104—16.
Jankau, Amalie, Cēsu 32—2.
— Emilie, Schndrn., Ērgļu ielā 3-a—75.
— Wilh., Fuhrm., Zvaigžņu 21—50.
— Wilh., Fuhrm., Zvaigžņu 21—84.
Jankaus, Harald, Techn., Kr. Barona ielā 37—15.
— Wisw., Red. d. L.T.A., Kr. Barona 37—15.
Jankaw, Ed., Schndr., Gaujas ielā 7—6.
— W., Kr. Barona 37.
Janke, Anna, Daugavgrīvas 18—5.
— Charlotte, Kont., Daugavgrīvas ielā 18—5.
— Emil, Kont., Daugavgrīvas ielā 18—5.
— Karl, Buchh., Brīvības 28—17.
— Walter, Kfm., Sētas 1—6.
Jankel, Marie, Bruņinieku 39—15.
Jankelew, Louis, Fleisch., Stabu ielā 71—7.
Jankelewitz, Moisei, Schndr., Elizabetes ielā 91/93—27.
Jankelowitsch & Blechmann, sieh Rig. Korkenfabrik.
L. Jankelowitsch, Agentur u. Handelsvertret., Inh.: Leopold Jankelowitsch, Kungu ielā 30—2.
M. Jankelowitsch, Möbelgeschäft, Kr. Barona 28-a, Tel. 98867.
P. H. Jankelowitsch, Agentur u. Kommiss., Mārstaļu 15, Tel. 21863.
Jankelowitsch, Bluma, Stud., Marijas ielā 26—7.
— Chaja, Schndrn., l. Maskavas ielā 54—13.
— Elias, Kfm., Lāčplēša 116—7.
— Georg, Fleisch., Stabu 93—5.
— Herm., Stud., Brīvības 100—4.
— Jos., Marijas 26—7.
— Leiba, Glaser, Lāčplēša 112-a, dz. 36.
— Leiba, Schuhm., l. Maskavas ielā 54—13.
— Lipman, Kfm., Marijas 26—7.
— Mandel, Brak., Brīvības 14—9.
— Mendel, Kfm., Vitebskas 4—3.
— Mera, Stabu 45—16.
— Philipp, Mützenm., Kungu 26—4.
Jankelewitsch, Sophie, Skolas ielā 36-a—1.

Jankelowitsch, Pinkus, Kfm., Brīvības ielā 100—4.
— Tauba, Lehrn., Brīvības 100—4.
— Taube, Schndr., Lāčplēša ielā 112-a—36.
Jankelowitz, Benj., Industr., Lāčplēša ielā 36—1.
— Benj., Industr., Lāčplēša ielā 36—14/15.
— Gosna, Ag., Stabu ielā 6—23.
— Isaak, Verk., Kurmanova 10—43.
— Mary, Geschäftsinh., Avotu ielā 16-a—4.
— Rachil, Wirt., Blaumaņa 25—13.
— Sarah, Dzirnavu 161—17.
— Simon, Sadovņikova 39—2.
Jankelsohn, Aron, Sadovņikova ielā 17—50.
— Nochum, Sadovņikova 17—50.
Jankelson, Berka, Braker, Elizabetes ielā 6—8.
— Freja, Schndr., Ģertrūdes 54—8.
— Fruma, Elizabetes 6—8.
— Lotte, Verk., Elizabetes 6—8.
— Tony, Blaumaņa 12—48.
Janker, Alex., Chauff., Marijas ielā 109—13.
— Emilie, Marijas 109—13.
Jankewitsch, Fleischer & Co., H. II. Molkereimasch. u. Geräte, Einz. off. Gesellsch. Osk. Jankewitsch u. Nik. Fleischer, Ganību dambī Nr. 7-a, Tel. 93421.
Karl Jankewitsch, G. V., Mech.-Werkst., Stabu ielā 74.
Jankewitsch, Anna, Kfm., Kurmanova ielā 26—27.
— Aug., Fuhrm., l. Lubānes 34-b—3.
— Ed., Schloss., Purva 12-a—3.
— Emilie, Krkpfleg., Ažu 5—5.
— Friedr., Ģertrūdes 113—51.
— Fritz, Chef d. Stat. Krusenhof, Krūzesmuižas stac. dz-ļu ēkā 40.
— Gust., Koch, Lāčplēša 29—42.
— Jak., Rest.-Inh., l. Jaunielā 37—3.
— Jul., Schuhm., Valentina 8—8.
— Karl, Kfm., Sarkanā 2—20.
— Karl, Mech., Stabu 74—19.
— Karoline, Brīvības 88—26.
— Lydia, Biblioth., l. Maskavas ielā 14/16—6.
— Mich., Lehr., l. Maskavas ielā 14/16—6.
— Nina, Zeichn., Karlines 15—29.
— Sophie, Dw., Valentina 8—8.
Jankewitz, Arn., Kondit., Ģertrūdes ielā 99—38.
— Emilie, Wirtin., Bruņinieku ielā 64—12.
— Helene, Ļermontova 2—4.
— Herb., Bmt., Ļermontova 2—1.
— Herm., Kfm., l. Jaunavu 17—3.
— Jahn., Bäcker, Kr. Barona 81—9.
— Jahn, Verk., Tēraudlietuves ielā 9—16.
— Karl, Elektro-Mont., Švarcmuižas ielā 1—4.
— Lizette, Schndrn., l. Jaunavu ielā 17—3.
— Ludw., Werkst.-Inh., Valmieras ielā 26—5.
— Lydia, Hospitaļa 24-b—58.
— Natalie, l. Jaunavu 17—4.
— Osk., Prok., Kruzesmuižas 40—1.

Kownat & Jankow
Herrenstr. 25. Tel.: 21208 u. 20452
Postfach 631
Flachs- u. Leinsaat-Export

Jankow, Andr., Bmt., Kr. Baron ielā 37—15.
— Aron, Inh. d. F-ma, Kownat Jankow, Andrēja Pumpura 4 Tel. 90411.
— Esther, Stud., Andr. Pumpur ielā 4—1.
— Herm., Bevollm. d. F-ma, Ko & Jankow, Andr, Pumpura 4— Tel. 90411.
— Wold., l. Kalēju 38/40—8.
Jankowitsch, Abr., Dzirnavu 67—
— Boris, Stud., m. Kalnu 14/16—
— Eliakin, Glaser, Dzirnavu 84—
— Elias, Fleisch., l. Maskavas ielā 108—8.
— Helene, Lehrn., m. Kalnu ielā 14/16—8.
— Itzik, Mützenm., Katoļu 56—
— Jahn, Marijas 24—19.
— Kyrill, Arzt, m. Kalnu 14/16 Tel. 94467.
— Lisette, Arb., Pilsoņu 1—1.
— Magdalene, Marijas 24—19.
— Pet., Bmt., Lejas 14—30.
— Pet., Buchh., Bruņinieku 33—
— Rud., Bmt., Matīsa 93—35.
— Walter, Stud., Kr. Barona 37—
— Willis, Marijas 24—19.
Jankowitz, Emilie, Hsb., Lubānes ielā 50.
— Hode, Dzirnavu 161—7.
— Isaak, Verk., Stabu 93—32.
— Isr., Bmt., Lazaretes 2/4—27.
— Sam., Lazaretes 2/4—26.
Jankowskaja, Emilie, Web., Palm ielā 10—6.
— Leokadia, Hdlrn., Valguma 5—
Jankowsky, Adam, Wächt., Kaln ma ielā 44—8.
— Adele, Kont., Rēveles 15—1.
— Adolf, Mstr., Biķernieku 40—
— Adolf, Schloss., l. Bišu 17—32
— Alex., Lienes 27—8.
— Alex., Lehrl., m. Pils ielā 17—
— Alex., Lehrl., Marijas 29—17.
— Alex., Lehr., Tvaika 92—9.
— Alex., Töpfer, Rumpmuižas 6—
— Alex., Verk., m. Stacijas 9—2
— Alexej, Tischl., Ģertrūdes 42—
— Alois, Schuhm., m. Pils ielā 17—
— Amalie, Brīvības 85—8.
— Angelika, Schndrn., Brīvības ielā 36—15.
— Anna, Kr. Barona 89—11.
— Anna, Dw., m. Pils ielā 17—5.
— Ant., Masch., Tērbatas 99—14
— Antonie, Kr. Barona 80—51.
— Apollinarie, Verk., Ģertrūdes ielā 42—14.
— Arn., Stud., Lāčplēša 50—25.
— Aug., Dw., Reimersa 1—18.
— Bernh., Kont., Raņķa dambī 1—
— Bernh., Kont., Rundales 1.
— Christian, Bmt., Kr, Barona ielā 62—3.
— Christine, Brīvības 91—14.
— Dina, Popova 3-a—12.
— Edith, Wirt., Dzirnavu 33—2.
— Edg., Ag., Brīvības 36—15.
— Elisabeth, Verk., l. Bišu 17—32.
— Elvire, Raņķa dambī 1—1.
— Emilie, Puškina 8—5.
— Emilie, Verk., Dārtas 19—1.
— Ernst, Seem., Bolderajā, Kalēju ielā 7—3.
— Florent., Stud., Valguma 5—14
— Golda, Lāčplēša 68—22.
— Hans, Fuhrm., Augustines 11—
— Harry, Stud., Lāčplēša 50—25.
— Heinr., Sattl., Slokas 12-a—10.

Helene, Schndrn., Bruņinieku ielā 28—15.
Ida, Schndrn., Valmieras 39—27.
Ignaz, Kont., Ganību dambī Nr. 25—32.
Indrik, Schloss., Dārtas 19—1.
Jahn, Aufs., Viļānu 14—36.
Jahn, Bmt., Rumpmuižas 11—3.
Jahn, Bmt., Vilandes 3-c—30.
Jahn, Fuhrm., l. Kalnu 15/17—5.
Jahn, Kapt., Kuldīgas 17-a—3.
Jahn, Koch, Brīvības 28—21.
Jahn, Mont., l. Nometņu 62—11.
Jahn, Prof., Skolas 25—3. Tel. 93509.
Jahn, Tischl., Valmieras 32—33.
Jahn, Wächter, Buru 11—4.
Jahn., Weichenstell., Valguma ielā 35—8.
Jahn, Zimmerm., Tvaika 84—12.
Jak., Klempn., l. Buļļu 2—2.
Jak., Masch., l. Nometņu 62—11.
Joh., Verk., Marijas 4-a—8.
Johanna, Schrifts., Ausekļa 4—16.
Jos., Mstr., Pētersalas 21—2.
Jos., Schndr., m. Kalēju 11—3.
Jos., Ztgshdlr., Lāčplēša 29—56.
Julie, Ģertrūdes 42—14.
Karin, Schndrn., l. Nometņu ielā 62—11.
Karl, Dw., l. Pils ielā 16—1.
Karl, Graw., Kauguru 17—7.
Karl, Schloss., Oskaru 23—1.
Karl, Schrifts., Ormaņu 32—2.
Karl, Schuhm., Matīsa 113—8.
Karl, Stud., Lāčplēša 24—9.
Karoline, Dw., Rumpmuižas ielā 6—9.
Katharine, Valmieras 39—27.
Lilly, Marijas 113—57.
Lisa, Wäscherin, Jelgavas šos. 56-a.
Marie, Hdlrn., Marijas 29—17.
Martha, Verk., Kr. Barona 80—51.
Onufrij, l. Lāču ielā 26—12.
Osk., Hsverw., Merķeļa 13—1.
Ottilie, Krkpfleg., Ēbelmuižas ielā 5—7.
Ottilie, Schndrn., Ģertrūdes ielā 90—40.
Paul, Fuhrm., Kostromas 7—2.
Paula, Kont., Kuģu 11—25.
Pauline, Strick., Bruņinieku ielā 28—15.
Pet., Hsb., Daugavgrīvā, Kalēju ielā 3/7.
Pet., Kondit., Puškina 8—5.
Pet., Kont., Brīvības 92—7.
Reinh., Lehrl., Kuldīgas 27-a—5.
Rob., Eisendr., Kr. Barona ielā 80—58.
Rob., Holzbr., Pētersalas 21—2.
Sam., Marijas 13.
Sam., Bmt., Brīvības 12—27.
Schanno, Schndrn., Brīvības ielā 174—44.
Stanisl., Fuhrm., Anniņmuižas ielā 4, lin. 3.
Selma, Hdlrn., Bērzu 15—9.
Theod., Hsb., Tvaika 92.
Therese, Kass., Mednieku 2—2.
Vict., Aufs., Marijas 29—17.
Vikent., Fuhrm., l. Kalnu ielā 15/17—5.
Walt., Gärtn., Elizabetes 75—6.
Wilh., Schuhm., Ģertrūdes ielā 74—20.
Wold., Tischl., Marijas 113—57.
Jankunas, Alvis, Verk., Marijas ielā 32—14.
Emma, Heb., Vēru ielā 3—2.

Jann, Boris, Reisender, Aku ielā 2.
Jannait, Lina, Parka 6—13.
Jannau, Jahn, Stud., Cēsu 21—6.
Jannel, Lydia, Verk., Ieroču 9—26.
Jannis, Alex., Bmt., Ģertrūdes ielā 82—4.
Janno, Aug., Feuerwehrsm., Katrinas ielā 3—13.
Jannschewsky, Mich., čiekurkalnā, II. šķ. lin. 1—12.
Jannsohn, Katherine, Hsbn., Balastdambī 68—8.
Jannson, Harald, Stud., Lāčplēša ielā 17—9.
— Louis, Abt.-Leit.- Lāčplēša ielā 17—9.
Janonis, Konstanze, Schndrn., Sadovņikova ielā 37—10.
Janow, Emilie, Lehrn., Ģertrūdes ielā 19/21—6.
— Julie, Avotu 39/41—8.
— Selma, Schndrn., Avotu ielā 39/41—8.
Janowitsch, Ant., Vorarb., Valču ielā 3—4.
— Karl, Fuhrm., Kojsalas 25—19.
— Paul, Fris., Marijas 87—12.
— Pauline, Schndrn., Kojsalas ielā 25—19.
— Rud., Zollbmt., Marijas 12—17.
— Vassilij, Stud., Marijas 10-a—5.
— Wladisl., Schloss., Katoļu 30—21.
Janowitz, Helene, Hsb., Konrada ielā 16—1.
— Minna, Schndrn., Ventspils ielā 11—16.
Janowskaja, Adele, Pfleg., Avotu ielā 28—19.

D. Janowsky, H. IV., Schuhfabrik, Inh.: David Janowsky, l. Jaunavu ielā 7, Tel. 22778/94778, Postfach 133.

J. Janowsky, Balt.-Schuhwarenfabrik Inh.: Jankel Janowsky, Antonijas ielā 8—11, Tel. 23617/92717.

Janowsky, Andr., Kapt., Kalnciema ielā 21—3.
— Dav., Inh. d. F-a, D. Janowsky, Antonijas 8—5, Tel. 23638/97638.
— Efraim, Mitinh. u. Prok. d. Schuhfabr. J. Janowsky, Antonijas ielā 8—3, Tel. 23617/92717.
— Elfa, Kont., Elizabetes 20—12.
— Elisabeth, Glanzpl., m. Nometņu ielā 9—36.
— Herm., Bmt., Pulkv. Brieža ielā 10—9.
— Herm., Mitinh. d. Schuhfabr., J. Janowsky, Antonijas 8, Tel. 23617/92717.
— Jak., Inh. d. Schuhfabr., J. Janowsky, Antonijas 8—3, Tel. 23617/92717.
— Jankel, Kfm. u. Hsb., Antonijas ielā 8—3.
— Karl, Valmieras 39—11.
— Karl, Schuhm., Cēsu 7—4-b.
— Marie, Schndrn., Cēsu 7—4-b.
JanowskyJanschewsky, Jak., Red.-Mitgl. d. „Vald. Vēstn.", Elizabetes ielā 27—8.
— Karl, Stud., Elizabetes 27—8.
— Mirdsa, Sekret.-Geh., Elizabetes ielā 27—8.
Janschewitz, Bruno, Chauff., Kazarmu ielā 3—2.
— Margarethe, Korresp., Alberta ielā 7—1.
Janschewsky, Alma, Kind. W., Klīveru ielā 1—28.

— Hans, Poliz., l. Maskavas ielā 189—5.
— Karl, Pol., Maskavas 173—3.
Jansen, Alex., Instr., Vidzemes šos. 115—70.
— Alfr., Prok., d. F-a Herm. Stieda, Mārstaļu ielā 26—9.
— Anna, Kuģu 40—4.
— Arv., Schloss., Ormaņu 4—8.
— Dagmar, Handarb., Elizabetes ielā 7—10.
— Emil, Kfm., Bruņinieku 27—38.
— Margarethe, Mitinh. d. F-a Christian, Seelig, Skolas 9.
— Marie, Lāčplēša 27—3.
— Paul, Kass., Tirgoņu 14—5.
— Selma, Kont., Kuģu 40—4.
— Lina, Kont., Marijas 55—33.
Jansohn, A., Kfm., l. Maskavas 7.
— Adam, Kelln., Ģertrūdes ielā 113—51.
— Adeline, Kont., Avotu 20—4.
— Adolf, Stud., Ģertrūdes 90—31.
— Agnes, Schndrn., Matīsa 63—4.
— Alb., Bmt., Dzirnavu 102-a—20.
— Alb., Buchb., Kurmanova ielā 23—28.
— Alex., Rēveles 92—19.
— Alex., Bmt., čiekurkalnā, I. šķ. lin. 21—5.
— Alex., Hsb., Vidzemes šos. 106.
— Alex., Kesselschm., Rēveles ielā 33—9.
— Alex., Schloss., Tērbatas ielā 63—15.
— Alex., Stud., Vidzemes šos. 115, dz. 24.
— Al-dra, Bmt., Artilerijas 8—39.
— Al-dra, Hdlrn., l. Nometņu ielā 21—1.
— Alide, Valmieras 32—30.
— Alide, Verk., Marijas 31—11.
— Alide, Kont., Sapiera 1-a—8.
— Alma, Buchh., Parka 4—22.
— Alma, Handarb.-Lehrn., Ausekļa ielā 2—7.
— Alma, Strick., Popova 3-a—21.
— Alma, Stud., Brīvības 126—10.
— Alma, Stud., Tērbatas 18—5.
— Alma, Verk., l. Lāču 3—58.
— Alwine, Rēveles 92—19.
— Alwine, Schndrn., Ģertrūdes ielā 90—27.
— Alma, Schndrn., Ugāles 5—3.
— Amalie, Schndrn., Rēveles ielā 23—4.
— Andr., Eiženijas 1—5.
— Andr., Expr., Marijas 82/84—52.
— Andr., Kfm., V.-Jelgavas ielā 7—13.
— Andr., Stud., Rēveles 35—3.
— Andr., Zimmerm., Ropažu ielā 65—7.
— Anna, Avotu 56-a—5-a.
— Anna, Elizabetes 16—9.
— Anna, Krāsotāju 4—15.
— Anna, l. Nometņu 51—2.
— Anna, Krkpfleg., l. Klījanu 5—6.
— Anna, Strick., Valmieras 13—1.
— Anna, Schndrn., Bruņinieku ielā 36—9.
— Anna, Schndrn., Stabu ielā 2—13.
— Anna, Verk., V.-Jelgavas 7—19.
— Anna, Wirt., Krāsotāju 12—3.
— Anna, Bmt., Artilerijas 26—18.
— Annelise, Landw., Beverinas 6—1.
— Annold, Lehrl., Kurmanova ielā 23—28.
— Antonie, Bmtn., Stabu 19—27.
— Arkadius, Schuhm., Rēveles ielā 21—1.

— Arth., Chauff., Marijas 133—92.
— Arth., Exped., Artilerijas 17—15.
— Arth., Kass., Stabu 19—27.
— Aug., Artilerijas 51—17.
— Aug., Fuhrm., Artilerijas ielā 51—18.
— Aug., Fuhrm., Strēlnieku ielā 3—4.
— Aug., Maurer., Artilerijas ielā 53—37.
— Aug., Poliz., Lāčplēša 42—18.
— Auguste, Kass., Stabu 81—2.
— Auguste, Krkpfleg., Bruņinieku ielā 5.
— Augustine, Stud., Zvaigžņu ielā 24—61.
— Benita, Druck., Avotu 20—5.
— Bernh., Bäck., Cēsu 3—5.
— Bertha, Stud., Brīvības ielā 136/138—18.
— Bruno, Ag., Kuģu 14—1.
— Christian, Mal., Brīvības ielā 101—9.
— Christine, Ernestines 45—6.
— Christine, V.-Jelgavas 7—6.
— Christine, Dw., Valmieras ielā 13—1.
— Christine, Hsb., Zaldatu 8—1.
— Christine, Kass., Elizabetes ielā 87—5.
— Christine, Wärt., Stabu 29—37.
— Christ., Schloss., Artilerijas ielā 51—17.
— Dav., Landw., Jelgavas šos. 75—1.
— Dorothea, Popova 3-a—78.
— Eda, Arlavas 2—2.
— Eda, Dw., Matīsa 89—7.
— Edg., Kfm., Brīvības 81—2.
— Ed., Former., Pioneru 9—33/34.
— Ed., Kutscher, Zaķu 3—22.
— Ed., Lehr., Rēveles 35—38.
— Ed., Schloss., Vārnu 16—5.
— Elisabeth, Augustes 21—53.
— Elisabeth, Schndrn., Rēveles ielā 15—8.
— Elise, Schndrn., Enkuru 2—4.
— Elsa, Kont., Daugavpils 41—54.
— Elsa, Schndrn., Matīsa 111—35.
— Elsa, Schndrn., Sīmaņa 14/16.
— Emil, Buchh., Artilerijas ielā 8—39.
— Emil, Mont., Avotu 20—4.
— Emilie, Laboratorijas 9—29.
— Emilie, Stabu 81—2.
— Emilie, Kont., Brīvības ielā 186—78.
— Emilie, Verk., Artilerijas ielā 68—11.
— Emilie, Wäsch., Stabu 2—13.
— Emma, Matīsa 111—35.
— Emma, Bmtn., l. Lāču 3—38.
— Emma, Schndrn., Kalnciema ielā 4—1.
— Emma, Schndrn., Liepājas ielā 9—33.
— Emma, Strick., l. Klijāņu ielā 5—35.
— Emma, Stud., Marijas 69—8.
— Emma, Stud., Rēveles 35—3.
— Ernst, Arzt, Elizabetes 16—4, **Tel. 95916.**
— Ernst, Seem., Ērģeļu 2—6.
— Ernst, Tischl., Artilerijas ielā 68—11.
— Ernst, Tischl., V.-Jelgavas ielā 30/32—31.
— Ernst, Tischl., Laboratorijas ielā 9—29.
— Ewald, Bahnbmt., Elizabetes ielā 28—2.
— Ewald, Maurer, Kr. Barona ielā 129—93.
— Felix, Aelt. Schriftf., Marijas ielā 29—7.
— Franziska, V.-Jelgavas ielā 13—21.
— Friedr., Schrifts., Ģertrūdes ielā 44—10.
— Fritz, Ag., Dārtas 9—6.
— Fritz, Bäck., Tīriņu 36—2.
— Fritz, Landm., Čuguna 14.
— Fritz, Wächt., Jelgavas šos. 38-a—17.
— Genevra, Lehrn., Bolderajā, Robežu ielā 5—1.
— Georg, Brieftr., V.-Jelgavas ielā 15—4.
— Georg, Buchh., Brīvības ielā 186—78.
— Georg, Kont., Adolfa 21—62.
— Georg, Tischl., Vidzemes šos. 44—7.
— Gerh., Duntes 32—7.
— Gotth., Zimmerm., Cēsu 37—11.
— Grete, Brīvības 174—28.
— Grete, Hdlrn., Dārtas 9—6.
— Gustav, Tischl., Dārtas ielā 21-a—18.
— Hans, Kommis., Liepājas ielā 9—33.
— Harry, Stud., Vidzemes šos. 106—1.
— Helene, Martas ielā 7—2.
— Helene, Wärt., Kurmanova ielā 15—7.
— Herb., Stud., Brīvības 101—9.
— Indrik, Buchb., Jelgavas šos. 42-a—3.
— Irma, Verk., Tērbatas 2—1.
— Jahn, Rēveles 35.
— Jahn, Artilerijas 51—18.
— Jahn, Artilerijas 73—24.
— Jahn, Kr. Barona 111—12.
— Jahn, Blaumaņa 29—26.
— Jahn, Aufs., Viļānu 14—56.
— Jahn, Bäck., l. Altonavas ielā 40—1.
— Jahn, Bmt., Ganību d. 14—4.
— Jahn, Bmt., Indriķa 18—14.
— Jahn, Bmt., Marijas 63—11.
— Jahn, Chauff.-Mech., l. Grēcinieku ielā 7—5.
— Jahn, Eisendr., Atgāzenes ielā 1-a—7.
— Jahn, Exp., Daugavgrīvas ielā 18-a—10.
— Jahn, Fuhrm., Artilerijas ielā 49—3.
— Jahn, Hsb., Laboratorijas 6—1.
— Jahn, Lapu 15—22.
— Jahn, Kanzl.-Chef., Bruņinieka ielā 42—3.
— Jahn, Kfm., Vārnu 22—15.
— Jahn, Klempn., Strēlnieku ielā 11—17.
— Jahn, Kont., V.-Jelgavas 7—19.
— Jahn, Landw., Barbeles 6—1.
— Jahn, Maurer, Artilerijas ielā 57—4-a.
— Jahn, Mech., Laboratorijas ielā 19—1.
— Jahn, Mont., Valmieras ielā 41—5.
— Jahn, Offiz., Artilerijas 8—39.
— Jahn, Schausp., Kalnciema ielā 83—4.
— Jahn, Schloss., Bauskas 8—1.
— Jahn, Schloss., Brīvības ielā 153—35-a.
— Jahn, Schloss., Klusā 7—3.
— Jahn, Schloss., Sīmaņa 6—37.
— Jahn, Schriftst., Konzula 7—
— Jak., Stud., Merķeļa 3—8.
— Joh., Bārtas 9—3.
— Joh., Schuhm., Augustes 21—
— Joh., Tischl., Avotu 20—5.
— Joh., Web., Vidzemes šos. 72 dz. 2.
— Karl, l. Buļļu ielā 7—9.
— Karl, Bäck., Brīvības 163—1
— Karl, Bmt., Rēveles 37—11.
— Karl, Bmt., Upes 10—4.
— Karl, Dw., Karlines 38—10.
— Karl, Erzieh., Kalnciema 108
— Karl, Exped., Artilerijas ielā 17—15.
— Karl, Exped., Ernestines 45—
— Karl, Exped., Zalves ielā 64
— Karl, Gärtn., Kr. Barona 43
— Karl, Gärtn., Sīmaņu 2—23.
— Karl, Geschäftsinh., Elviras ielā 1—28.
— Karl, Kfm., Antonijas 15—2
— Karl, Lagerverw., Artilerijas ielā 8—14.
— Karl, Landw., Kalnciema ielā 193-b—1.
— Karl, Lehr., Brīvības 104—
— Karl, Mech., Brīvības 135—2
— Karl, Metallgiess., Slokas 7—
— Karl, Sattl., Kalnciema 120—
— Karl, Sattl., Pioneru 2—13.
— Karl, Schmied, Matīsa ielā 89-a—39.
— Karl, Schuhm., Vagonu 12—
— Karl, Tischl., Dagdas 4—2.
— Karl, Tischl., Marijas 109—
— Karl, Tischl., Spirgus ielā 6—
— Karl, Tischl., Stabu 83/85—2
— Karl, Töpfer, Pērnavas ielā 23-a—8.
— Karl, Verk., Kalnciema ielā 100—11.
— Karl, Verw., Kalnciema 4—7.
— Karoline, Artilerijas 73—24.
— Karoline, Kfm., Meža 4-a—1
— Karoline, Wirt., Bruņinieku ielā 28—58.
— Katharine, Augustes ielā 6—
— Katharine, Karlines 2—18.
— Karl, Kont., Baznīcas 36—17.
— Krisch, Fuhrm., Laboratorijas ielā 1—7.
— Lene, Schndrn., Valmieras ielā 28—56.
— Leonh., Avotu 20—5.
— Leontine, Atgāzenes 1—7.
— Lilly, Strick., Dārtas 42—46.
— Lina, l. Lāču 17—31.
— Lina, Krkpfleg., Antonijas ielā 6—9.
— Lina, Schndrn., Vidzemes šos. 99—9.
— Lisa, Dzirnavu 70—22.
— Lisa, Rumpmuižas 6—10.
— Lisa, Verk., Tērbatas 2—1.
— Lisa, Web., Kr. Barona ielā 129—93.
— Livia, Strick., Zvaigžņu 24—
— Ludw., Böttcher, Vilandes ielā 12—27.
— Ludw., Mech., Kuģu 14—1.
— Ludw., Schuhm., Rēveles 70—
— Marie, Artilerijas 63—12/13.
— Marie, Daugavgrīvas 32—70.
— Marie, Karlines 1-b—8.
— Marie, Hsb., Daugavgrīvā, Parades ielā 11.
— Marie, Kont., Vēru 3—12.
— Marie, Plätt., l. Maskavas ielā 48—3.

Marie, Schndrn., Artilerijas ielā 59—4.
Marie, Schndrn., Stabu 51—7.
Martha, Kont., Liepajas 9—33.
Martha, Schndrn., Kurmanova ielā 15—7.
Martin, Čiekurkalnā, I. lin., Nr. 24—6.
Martin, Bmt., Karlines 38—1.
Martin, Bmt., Kurmanova ielā 11—19.
Mart., Feldsch., Artilerijas ielā 19—15.
Mart., Fleisch., Artilerijas ielā 19—17.
Mart., Fuhrm., Stabu 43—5.
Marth., Kont., V.-Jelgavas ielā 7—6.
Mart., Kutsch., Hospitaļa ielā 31—9.
Mart., Landw., Anniņmuižas ielā 12—1.
Mart., Maurer, Ģertrūdes 56—4.
Mart., Zimmerm., Marijas ielā 115—22.
Mathilde, Daugavgrīvas 13—2.
Mathilde, Krkpfleg., Bruņinieku ielā 5.
Mathilde, Verk., Rēveles 35—31.
Math., Kfm., Elizabetes 9—1.
Max, Grav., Matīsa 43—28.
Meta, Ērģeļu 2—8.
Mich., Kfm., Graudu 12—1.
Milda, Bmt., Bāriņu 3—4.
Milda, Strick., Valmieras 13—1.
Minna, Katrinas d. 3—1.
Minna, Nordeķu 1-a—4.
Minna, Bmtn., Rēveles 88—37.
Natalie, Schndrn., Marijas ielā 83/85—55.
Nelly, Hdlrn., Jelgavas šos. 14—1.
Nik., Bmt., Brīvības 108—7.
Nik., Desinfekt., Ives ielā 4—1-a.
Nik., Elektrotechn., Ģertrūdes ielā 42—16.
Olga, Kr. Barona 52—8.
Olga, Kurs., Matīsa 63—4.
Olga, Schndrn., Artilerijas ielā 73—19.
Olga, Schndrn., Stabu 33—11.
Olga, Stud., Alberta 13—4.
Olga, Verk., Vēru 3—12.
Oliwer, Verk., Vēru 3—12.
Osk., Bmt., m. Altonavas 5—8.
Osk., Kfm., V.-Jelgavas 33—1.
Osw., Hospitaļa 20-a—3.
Osw., Stud., Popova 3-a—78.
Ottilie, Makša 18—3.
Ottilie, Labor., Stabu 2—13.
Ottilie, Schndrn., Rēveles ielā 20—13.
Otto, Agent, Tērbatas 45—7.
Otto, Bäck., Artilerijas 59—1.
Otto, Schndr., Daugavgrīvas ielā 18-a—10.
Otto, Schuhm., Artilerijas ielā 67—24.
Paul, Zimmerm., Brīvības ielā 149—43.
Pet., Fuhrm., Artilerijas ielā 51—23/24.
Pet., Fuhrm., Vārnu 15—35.
Pet., Kfm., Ģertrūdes 60—12.
Pet., Kfm., l. Maskavas 44—13.
Pet., Klempn., Kr. Barona ielā 120—1.
Pet., Kondukt., Čiekurkalnā, I. lin. 8—2.
— Pet., Mal., Bruņinieku 28—58.
— Pet., Schndr., Stabu 65—1.
— Pet., Schuhm., Biķernieku ielā 47—7.
— Pet., Zimmerm., Valmieras 13—1
— Rich., Bmt., Marijas 66—3.
— Rich., Töpfer, l. Kuldīgas ielā 10—10.
— Rich., Zeichn., Laboratorijas ielā 6—1-a.
— Rob., Stabu 13—4.
— Rob., Bmt., Marijas 82/84—52.
— Rob., Kfm., l. Nometņu 5—5.
— Rosa, Kinderw., Kurmanova ielā 15—7.
— Selma, Schndrn., Bolderajas ielā 29—1.
— Sim., Tischl., Ieroču 4—12.
— Sinaida, Lehrn., Stabu 61—16.
— Sophie, Avotu ielā 56-a—4.
— Sophie, Blaumaņa 29—26.
— Sophie, Lāčplēša 65—15.
— Sophie, Zahnärzt., Baznīcas ielā 36—17.
— Thekla, Schndrn., l. Nometņu ielā 11—5.
— Theod., Kfm., Kalnciema 120—1.
— Theod., Kfm., Schreyenbusch, I. Lin. 17-b—1.
— Theod., Maurer, Dārtas 21-a—15
— Theod., Staatsbmt., Margrietas ielā 16—1.
— Wera, Heb.-Schül., Bruņinieku 5
— Willy, Landw., Šķirotavas 6—1.
— Willy, Mont., Stabu 111—1.
— Willy, Musikinstrm., Maiznicas ielā 12—12.
— Wold., Techn., Stabu 116—59.

Janson & Co., H. III., Lampen u. Geschirr, Inh.: Ed. Janson u. Osk. Henko, Marijas 28-a, Tel. 96156.

Alwine Janson, Damenhüte, l. Kalēju ielā 4.

A. Janson, Getreidemühle, Inh.: Andr. Janson, Puškina 11, Tel. 92706.

A. Janson, G. II., H. III., Holzbearbeitungsfabr., Badestube. Inh.: Andreas Janson. Fabrik: Marijas 128 Tel. 93976, Badestube: Maskavas 9.

August Janson, Bäckerei, Strēlnieku ielā 11.

Ed. Janson, H. III., Landwirtsch. u. Haushalt.-Geräte, Eisen- u. Stahlw., Inh.: Eduard Janson, Tērbatas 30, Tel. 90603.

G. Janson, Bäckerei, Brīvības 7, Tel. 98079.

Gustav Janson, Tischlerei, Bruņinieku ielā 49.

Fritz Jaunbelsei, Tischlerei, Katoļu ielā 7.

H. M. Janson, Mechan.-Werkst., Artilerijas 49, Tel. 97808.

Jahnis Janson, G. V., Anfert. von Pumpen, Brīvības 153, T. 96598.

Jahnis Janson, G. V., Bäckerei, Ģertrūdes 70, Tel. 98775.

Jahnis Janson, G. V., Mech.-Werkstatt, Laboratorijas 19, T. 94323

Johann Janson, G. VI., Autogen. Schweissanstalt, Jāņa 16.

Karl Janson, Schmiede, Matīsa 63.

Karl Janson, G. V., Schumacherwerkst., Dzirnavu 74/76.

Ludwig Janson, G. V., Mech.-Werkst., Kuģu 14.

Matthias Janson, Speise Salon, „Alus-Avots", l. Smilšu 12/14.

Oskar Janson, Buchdruck., m. Smilšu ielā 7/9.

R. Janson, Agent. u. Kommiss., l. Miesnieku 8. T. 23564/95864.

Richard Janson, G. V., Töpferarb., Bruņinieku 28, Tel. 96248.

Janson, Adelina, Bmt., Artilerijas ielā 51—23.
— Adolf, Fleisch., Krāsotāju 27—39
— Alb., Bmt., Dzirnavu 102-a—20
— Alb., Kellner, Cēsu 25—4.
— Alb., Kont., l. Peldu 18—4.
— Albinus, Ing., Brīvības 9—3.
— Alex., Bmt., Kr. Barona 129—30
— Alex., Fleisch., Slokas 40—25.
— Alex., Fuhrm., Hospitaļa 22—24
— Alex., Fuhrm., Tulas 12—4.
— Alex., Kass., Avotu 40—4.
— Al-dra, l. Maskavas 169—6.
— Al-dra, Rēveles 32—25.
— Al-dra, Ag., Rūpniecības 11—10
— Alide, Lehrl., Zeļļu 6—13.
— Alide, Schndrn., Rūpniecības ielā 11—10.
— Alma, Web., l. Maskavas 89—14
— Alvine, Hdlrn., Tilta 20—11-12.
— Amalie, Kass., Marijas 22—17.
— Amalie, Stud., Lāčplēša 20-a—14
— Anawolij, Telegr., Ģertrūdes ielā 52—10.
— Andr., Bmt., l. Peldu 19—34.
— Andr., Dw., Stabu 64—17.
— Andr., Fabr., Marijas 128, Tel. 91311.
— Andr., Schndr., Bruņinieku 69—3
— Andr., Schuhm., Bolderaa, Muižas 3—6.
— Anna, Brīvības 42—17.
— Anna, Vitebskas 20—7.
— Anna, Ärztin, Kr. Barona 5—7.
— Anna, Dw., l. Miesnieku 19—12.
— Anna, Hdlrn., l. Maskavas ielā 155—1.
— Anna, Hsb., Bolderaa, Lielā 49.
— Anna, Kfm., Elizabetes 89—25.
— Anna, Kfm., Tērbatas 63—15.
— Anna, Kuntssch., Elizabetes ielā 9—7.
— Anna, Schndrn., Dzirnavu 7—9.
— Anna, Schndrn., Skolas 13—23.
— Anna, Stud., Katoļu 33—1.
— Anna, Stud., Katoļu 58—110.
— Arn., Fleisch., Brīvības ielā 60/66—20.
— Arn., Montlehrl., Kurmanova ielā 23—28.
— Arn., Oberltn., Bruņinieku 22—6
— Arth., Exped., Artilerijas 17—15
— Arth., Kass., Stabu 19—27.
— Aug., Bäcker, Dzirnavu 60—1.
— Aug., Bahnbmt., Brīvības 94—39
— Aug., Bmt., Lāčplēša 52/54—9.
— Aug., Kfm., Kr. Barona 129—1.
— Aug., Tischl., l. Maskavas ielā 155—1.
— Aug., Zollbmt., Rēveles 83—8.
— Aug., Zollkl., Bruņinieku 121—9.
— Auguste, Schndrn., l. Nometņu ielā 42—1.
— Austra, Lehr., Bruņinieku 22—6.
— Baltasar, Kfm., l. Nometņu 57—1.
— Berta, Strick., Stabu 90—7.
— Charlotte, Verk., Krāsotāju 27—1.
— Christ., Buchh., Bārtas 1—2.
— Christ., Fuhrm., Ganību d. 1-a—3.
— Christian, Bankbmt., Dzirnavu ielā 61—10.
— Christian, Bmt., Brīvības 12—10
— Christian, Prov.-Geh., Ģertrūdes ielā 111—10.

— Christian, Wächt., Hospitaļa 39—43.
— Christine, Kuldīgas 2—10.
— Christine, l. Maskavas 142-b—4.
— Christine, Bmtn., Avotu 9—27.
— Christine, Hdlrn., Marijas 97—8.
— Christ., Dw., Dzirnavu 74/76—30
— Christ., Hsb., Bauskas 25.
— Christ., Kfm., Koku 5—14.
— Christ., Schloss., Avotu 61—11.
— Christ., Schndr., l. Kalēju 54—10
— Dan., Schloss., Brīvības 192—58.
— Dav., Schreyenbusch, I. Querlin. 10—2.
— Dav., Estl. Legat.-Sekr., Skolas ielā 13—7.
— Eda, Talsu 14—1-a.
— Ede, Schreyenbusch, III. Querlin. 23—1.
— Edg., Brīvības 40—33.
— Edg., Not.-Geh., Bruņinieku ielā 12—32.
— Edg., Stud., Marijas 12—20.
— Edm., m. Nometņu 17—4.
— Edm., Stud., Hanzas 4—59.
— Ed., Lāčplēša 59—7.
— Ed., Bmt., Kuģu 16—7.
— Ed., Fuhrm., Patversmes 22—45.
— Ed., Kapt., Raiņa bulv. 5—11.
— Ed., Kfm., Bruņinieku 51—3.
— Ed., Kfm., Ģertrūdes 32—8.
— Ed., Kfm., Lāčplēša 29—26.
— Ed., Lagerverw., Zeļļu 29—20.
— Ed., Mal., Katoļu 10—13.
— Ed., Schrifts., Robežu 18-a—4.
— Ed., Verk., Avotu 53/55—14.
— Elfriede, Bmtn., Raiņa bulv. 21—25-26.
— Elfriede, Verk., Avotu 73—36.
— Elisabeth, Nagelpfleg., Skolas ielā 13—23.
— Elise, Schndrn., Rēveles 83—23.
— Elisabeth, Strick., Mārupes ielā 3-a—47.
— Elsa, Kont., Talsu 4—4.
— Elsa, Schndrn., Bruņinieku 71—19
— Elsa, Verk., Tēraudlietuves ielā 15—10.
— Elvine, m. Nometņu 17—4.
— Elvire, Matīsa 52—31.
— Elwira, Bmtn., Stabu 60-a—21.
— Elwira, Handarb.-Lehrn., Karlīnes ielā 8/10—10.
— Elvire, Strick., Brīvības 60/66—20
— Emilie, Pērnavas 37—4.
— Emilie, Ventspils 4—39.
— Emilie, Bmtn., Bruņinieku 22—17
— Emilie, Bmtn., Ģertrūdes 43—8.
— Emilie, Maschschr., Tērbatas ielā 55-a—17.
— Emilie, Schndrn., Stabu 29—5.
— Emma, Tērbatas 97—9.
— Emma, Schndrn., m. Palisadu ielā 21/23—33.
— Emma, Verk., Pulkv. Brieža 7—22
— Erna, Rēveles 45—14.
— Erna, Schrifts., Zeļļu 6—13.
— Ernst, Fuhrm., Ērgļu 18—17.
— Ernst, Schndr., Merķeļa 17—14.
— Ernst, Schrifts., l. Nometņu 18—4
— Ewald, Tischl., Rumpmuižas ielā 54—3.
— Friedr., m. Nometņu 44-b—3.
— Friedr., Bäcker, l. Nometņu 57—1
— Friedr., Fris., Marijas 132—23.
— Friedr., Wächt., Katrinas d. 17—16.
— Fritz, Bmt., Stabu 60—21.
— Fritz, Chauff., Brīvības 60/66—20.
— Fritz, Kfm., Zvejnieku 5—2.
— **Fritz, Kupferschm., Stabu 40—12**
— Fritz, Poliz., Ezera 3—8.
— Fritz, Schndr., Neibades 1—4.
— Fritz, Schulleit., Skolas 32—1.
— Fritz, Zimmerm., Brīvības 94—39
— G., Kuģu 22.
— Gedert, Bmt., Vilandes 2-a—8.
— Georg, Bmt., Jēkabpils 1—20.
— Georg, Piccolo, Avotu 40—5.
— Grete, Balasta dambī 5—4.
— Gust., Tischl., Stabu 44—10.
— Hans, Schloss., Rēveles 32—25.
— Hans, Wieger, Ganību d. 15—89.
— Harry, Oberltn., Elizabetes 69—13
— Hedwig, Ģertrūdes 62—25.
— Heinr., Heiz., Tulas 8—26.
— Heinr., Hdlrn., Sabiles 4—1.
— Helene, Hsb., Kr. Barona 57-a—1
— Herb., Bahnbmt., Brīvības 101.
— Herb., Kfm., Brīvības 40—41.
— Herb., Techn., Ģertrūdes 115—31.
— Herm., Mech., Marijas 112—3.
— Herm., Schloss., Muižas 11—1.
— Ida, Schndrn., Marijas 110—48.
— Irma, Bmtn., Bruņinieku 22—6.
— Jahn, Jēkabpils 20—3.
— Jahn, Krāsotāju 25—28.
— Jahn, Bahnbmt., Gogoļa 19—2-a.
— Jahn, Buchh., Bruņinieku 22—6.
— Jahn, Eisendreh., Hospitaļa ielā 39—21.
— Jahn, Fleisch., Balasta d. 5—4.
— Jahn, Geschäftsf., Kr. Barona ielā 114—4.
— Jahn, Hsb., Oskara 10—1.
— Jahn, Korresp., Elizabetes 25—3.
— Jahn, Schloss., Akmeņu 18—1.
— Jahn, Schloss., Uniona 18—4.
— Jahn, Schndr., Bruņinieku 66—16
— Jahn, Stud., Lāčplēša 50—36.
— Jahn, Zimmerm., Marijas 45—4.
— Jak., l. Jēkabu 28—7.
— Jak., Bahnbmt., Katoļu 33—75.
— Jak., Kass., Ludzas 52—17.
— Jak., Lagerverw., Marijas 134—3
— Jak., Lehr., Bruņinieku 33—1.
— Jak., Maurer, Vidzemes šos. 22—28.
— Jak., Seem., Marijas 134—11.
— Jak., Verk., Bauskas 25—4.
— Jek., Fuhrm., Anniņmuižas ielā 13-a—1.
— Jerm., Bmt., Tēraudlietuves ielā 15—10.
— Joh., Inh. d. Autogen. Schweissanst., Šķūņu 18—1.
— Joh., Bahnarb., m. Altonavas 9—6
— Joh., Bmt., Timofeja 18—2.
— Joh., Buchh., Švarcmuižas 10—18
— Joh., Expr., Dārzaugļu 6—35.
— Joh., Fuhrm., Valču 4—1.
— Joh., Kanzl.-Chef, Timoteja 18—2
— Joh., Klavierst., Matīsa 69—3.
— Joh., Lehr., Olgas 4—38.
— Joh., Masch., Ķengaragā 14.
— Joh., Priester, Miera 9/11—2.
— Joh., Schloss., Hospitaļa 39—43.
— Joh., Tischl., m. Nometņu 17—4.
— Joh., Zollbmt., Daugavgrīvas 18-a
— Jukum, Kfm., Elizabetes 89—25.
— Julianne, Puķu 7—3.
— Julie, Krknpfleg., Avotu 16—21.
— Jul., Schmied., Sērmuliņa 5—17.
— Karl, Matīsa 85-a—26.
— Karl, Riekstu 6—4.
— Karl, Bahnbmt., Schreyenbusch, II. Lin. 4—3.
— Karl, Bahnbmt., Abavas 10—2.
— Karl, Bahnbmt., Trijādības 22—21
Karl, Chauff., l. Maskavas 89—14
— Karl, Chorsäng., Marijas 22—17.
— **Karl, Fuhrm., m. Piena 6—2.**
— Karl, Geschäftsf., J. Allunana ielā 2-a—11.
— Karl, Hsb., Bolderajas 8—1.
— Karl, Lagerverw. d. F-ma hard & Hey, Artilerijas 17—1
— Karl, Mont., Lienes 15—8.
— Karl, Mont., l. Maskavas 273-a
— Karl, Schloss., Hospitaļa 22—
— Karl, Schloss., Sesavas 3—2.
— Karl, Schuhm., Dzirnavu ielā 74/76—14.
— Karl, Stud., Kuldīgas 2—10.
— Karoline, Lehrn., Ģertrūdes ielā 115—5.
— Katharina, Tēraudfabrikas 5—
— Katharina, Avotu 73—36.
— Katharina, Talsu 4—4.
— Katharina, Dw., l. Monetu 11—
— Katharina, Hsb., l. Maskavas ielā 273-a—1.
— Katharina, Lehrn., Lāčplēša 21
— Katharina, Schndrn., Marijas ielā 109—23.
— Klara, Zvaigžņu 31—6.
— Klara, Bmtn., Raiņa b. 5—11.
— Lilly, Krkpfleg., Brīvības 192—
— Lilly, Web., Stabu 90—7.
— Lina, Köchin, l. Aldaŗu 1/3—1
— Lina, Wirtsch., Vaļņu 23—5.
— Lucie, Strick., Stabu 46/48—5
— Lucinde, Verk., Baložu 11—1.
— Ludwig, Stud., Marijas 56/58—
— Luise, Ērgļu 10—11.
— Malvine, Schndrn., Bauskas ielā 6/8—104.
— Marie, Dzirnavu 34—15,
— Marie, Lāčplēša 59—54.
— Marie, Dw., Sērmuliņa 5—17.
— Marie, Hsb., Trijādības 2—3.
— Marie, Heb., Bruņinieku 51—3.
— Marie, Heb., Dīķa 1—5.
— Marie, Hdlrn., Marijas 97—8.
— Marie, Hdlrn., Torņa19—2.
— Marie, Kont., Brīvības 42—17.
— Marie, Schndrn., Elizabetes 9—
— Martha, Kfm., l. Maskavas ielā 150—1.
— Martha, Kfm., l. Maskavas ielā 239/243—10.
— Martha, Kurs., Cēsu 13—34.
— Mart., Bmt., Zeļļu 27—2.
— Mart., Expr., Rēveles 34—9.
— Mart., Fleisch., Brīvības 118—
— Mart., Journ., Sētas 1—5.
— Mart., Masch., Ķengaragā 15 (Švanka m.)
— Mart., Stud., Rēveles 45—19.
— Mary, Kont., Talsu 4—4.
— Mary, Stud., Brīvības 12—10.
— Mathilde, Schreyenbusch, IV. Querlin. 11-a—1.
— Mathilde, Geschäftsf., Trijād ielā 8—7.
— Milda, Lāčplēša 27—30.
— Milda, Bmtn., Bāriņu 3—4.
— Milda, Lehrn., Olgas 4—24.
— Milda, Strick., Avotu 52/55—1
— Minna, Lāčplēša 68—27.
— Minna, Hsb., Kundsinholm, I. Lin. 30.
— Mirdza, Handarb., Dzirnavu ielā 34—15.
— Natalie, Schndrn., Matīsa 17—
— Nik., Buchh., Brīvīb as 108—
— Nik., Oberltn., Kr. Barona 114
— Nik., Schloss., Cēsu 23—31.
— Nik., Stud., Pulkv. Brieža 10—
— Nik., Techn.-Zeichn., Pulkv. Brieža ielā 10—10.
— Olga, Bmt., Bruņinieku 115—
— **Olga, Oekon., Sporta 1-b—3.**

ga, Prov., Lāčplēša 59—45.
ga, Schndrn., Miera 21—6.
sk., Mitinh. d. Druck. „Rekla-
a“, Stabu 29—5.
sk., Schuhm., Alberta 4—10.
tto, Kfm., Kuģu 22—1.
aul, Stud., Avotu 53/55—28.
auline, Hdlrn., Kalnciema 2-a—7
aul, Wieger, Ormaņu 31—1.
et., Lāčplēša 74—1.
et., Bmt., Bruņinieku 22—17.
et., Bmt., Palīdzības 13—4.
et., Kfm., Karlīnes 8/10—1.
et., Kond., l. Palisadu 13—21.
et., Schloss., Andr. Pumpura
elā 2—10.
et., Tischl., Tērbatas 33/35—13.
einh., Lehrl., Schreyenbusch,
V. Querlin. 11-a—1.
ich., Töpfer, Bruņinieku 28—31.
ob., Kfm., Alberta 5—9.
ob., Offiz., Marijas 122—11.
ob., Stud., Avotu 16—23.
ud., Bmt., Tērbatas 88—19.
ud., Masch., Matīsa 45—36.
channo, Kfm., Ģertrūdes 70—1.
im., Tischl., Daugavgrīvas 16—4
hekla, Švarcmuižas 9—9.
heod., Ag., Raiņa bulv. 1—5.
heod., Bmt., Tērbatas 55-a—6.
heod., Brigad., Krāsotāju 15—21
heod., Buchh., Lāčplēša 35—1.
heod., Mont., Talsu 14—1-a.
heod., Stud., Bruņinieku 22—6.
heod., Zollbmt., Margrietas
elā 16—1.
ally, Schndrn., Pilsoņu 5—8.
ally, Schriftf., Andr. Pumpura
elā 2—10.
erner, Prok. Geh., Alberta
elā 13—7.
ilh., Techn., Marijas 55—34.
illiam, Schloss., Švarcmuižas
elā 1—11.
illy, Kur., Hospitaļa 39—21.
illy, Schloss., Krāsotāju 25—28
ilma, Stud., Brīvības 94—39.
old., Bmt., Stabu 116.
old., Kondukt., Kr. Barona
elā 109—94.
old., Mech., Kalnciema 101—1.
old., Stud., Avotu 53/55—28.
lad., Oberltn., Skolas 25—14.
old., Weichenst., Hospitaļa
elā 22—24.
on-Wazindrikis, Ewald, Bmt.,
Elizabetes 28—2.
towitz, Jur., Landw., Čuguna
ielā 1-b—1.
semis, Karl, Maurer, Marijas
ielā 109—55.
tzen, Anna, Wirt., Ausekļa 20—1
ukenas, Georg, Fuhrm., Tulas
ielā 13—2.
kschsky, Lieba, Hdlrn., l. Maska-
vas ielā 104—13.
ul, Willy, Kfm., Lāčplēša
ielā 62/66—8.
ulewitz, Wärt., Matīsa 27—33.
ulis, Fritz, Schuhm., Stabu 86—20
Karoline, Stabu 86—20.
ulis-Brands, Alfr., Liniierer,
l. Nometņu 62—4.
g. Janum & Peter Ķundsin, H. II.,
Kolonialw., Dünamarkt, l. Grēci-
nieku ielā 142, Tel. 20735.
um, Aug., Hsb., Schreyenbusch,
VIII. Querlin. 10-a—2.
Willy, Bäcker, Schreyenbusch,
VIII. Querlin. 10-a—10.

Janusch, Karl, Buchh., Rēveles 37—1
— Ed., Schloss., Valmieras 34—4.
— Olga, Anleg., Marijas 17—8.
Januschas, Bened., Mälzer, Daugavgrīvas 32—69.
— Jos., Kondit., Brīvības 145-a—11.
Januschewitsch, Helene, Daugavpils ielā 49—2.
— Olga, Schndrn., Ganību d. 15—26.
Januschewska, Emilie, Lehrn., Lāčplēša 14—4.
Januschewsky, Ursula, m. Palisādu ielā 10—7.
Januschis, Sophie, Hsb., m. Altonavas ielā 19—4.
Januschka, Anna, Strick., Sparģeļu ielā 5—24.
— Aug., Kondukt., Matīsa 86-a—99.
Januschkan, Ant., Mont., Cementu fabrikā 2.
Januschke, Amalie, Buchh., Lāčplēša ielā 70-b.
— Joh., Schuhm., Marijas 103—3.
Januschkewitsch, Anna, Schndrn., Stabu ielā 102—10.
— Vikt., Bahnbmt., Katoļu 30—52.
Januschkewitz, Jahn, Fris., Tērbatas ielā 20—44.
— Pauline, Schndrn., Bruņinieku ielā 93—53.
Januschki, Ignatz, Skrundas 3—2.
Januzis, Wasl., Chauff., Ģertrūdes ielā 29—9.
Janwest, Pet., Kfm., Lāčplēša ielā 112-a—16.
Janzen, Pauline, Kont., Alberta ielā 1—20.
Janzis, Alex., Pol.-Bmt., Gaujas ielā 5—25.
Jaoke, Andr., Kfm., Brīvības ielā 186—40.
Japan-Gesandschaft, Andr. Pumpura ielā 6, Tel. 93394.
Japato, Rachelle, Schndrn., Skārņu ielā 21—6.
J. Japhé, H. IV., Agenturen, l. Ķēniņu ielā 8—3. Tel.-Adr.: Japhé. Ihn.: Jakob Japhé.
Japhé, Fanny, Ärztin, Matīsa ielā 40/42—30.
Japhé, Jak., Hsb. in Mitau, Elizabetes ielā 45/47—7.
Japhé, Jak., Inh. d. F-ma J. Japhé, Pulkv. Brieža 7—38.
Japhé, Jos., Arzt, Marijas 4-a—6, Tel. 95392.
Japhé, Margarethe, Marijas 4-a—6.
Japin, Georg, Hsb., Schreyenbusch, II. Lin. 1-b.
— Olga, Handw., Schreyenbusch, II. Lin. 1-b—1.
Jaranda, Charlotte, Ģertrūdes 67—14
Jaranowitsch, Pet., Aufs., Viļānu ielā 14—39.
Jaraschmas, Georg, Geschäftsf., Vēja ielā 18—7.
Jaraschunas, Joh., Vēja 11—6.
— Marianne, Wirt., Architektu 1—3.
Jarass, Mich., Aufs., Viļānu 14—53.
Jargan, Alex., Bäcker, Dzirnavu ielā 6—9.
Jarin, Emma, Schndrn., Mārstaļu ielā 12—6.
— Esther, Ģertrūdes 55—3.
Jarmolinsky, Jos., Kass., Krasta ielā 7—1-a.
Jaroschewitsch, Leon, Schausp., Laboratorijas 9—12.
— Stephanie, Laboratorijas 9—12.
Jarozinski, B., Oberst-Ltn. Poln. Mil.-Attaché, Baznīcas 19—6.

Jarozsewsky, Rud., Antonijas 15—1.
Jarreis, Eug., Mont., Volguntes ielā 25-a—5.
Jarris, Sophie, Tvaika 80—14.
Jarschemsky, Alex., Mstr., Lāčplēša ielā 24—18.
Jasan, Wladisl., Schloss., Schreyenbusch, I. Lange Lin. 9—4.
Jaschenkewitsch, Adam, Schuhm., Meža 7—3.
Jaschewski, Marie, Hsverw., l. Kalēju ielā 32—1.
Jaschin, Mich., Bruņinieku 113—2.
Jaschina, Alex., Hsverw., Bruņinieku ielā 113—2.
— Klaudia, Bruņinieku 113—2.
— Sinowia, Bruņinieku 113—2.
Jaschinsky, Selma, Ģertrūdes 105—1
Jaschka, Margarethe, Valdemāra ielā 25—2.
Jaschkewitsch, Jette, Hdlrn., Valdemāra ielā 39—13.
Jaschkewitz, Chonel, Inh. d. F-ma „Floraison“, Brīvības 54/56—11.
— Eizik, Kfm., Kaļķu 36—4.
— Justa, Kass., Kaļķu 36—4.
— Moses, Kass., Kaļķu 36—4.
— Sarah, Kaļķu 36—4.
Jaschkin, Olga, Fris., Marijas ielā 115—59.
— Alex., Granit-Polier., Ieroču 9—6
— Nik., Dw., Baznīcas 27/29—1.
Robert Jaschkowsky, G. V., Fuhrgesch., Valdemāra 35, Tel. 92991.
Jaschkul, Ad., Dw., Skolas 14—21-a
Jaschtscholt, Wlad., Kass., l. Maskavas ielā 104—23.
Jaschukow, Olga, Verk., Elizabetes ielā 20—1,
— Serg., Verk., Elizabetes 20—1.
Jaschunskis, Schapscha, Kont., Stabu ielā 72—4.
Jasena, Siman, Phot., Elijas 22—21
Jasenski, Jos., Hsb., Vegesacksholm, II. Lin. 39.
Jasep, Ed., Ag., l. Klijānu 5—35.
— Ida, Strick., l. Klijānu 5—35.
Jasepaitis, Anna, Maler, Bērzu 6—11
Jasewitsch, Vicent., Kurier, Citadeles ielā 2-a—3-a.
— Wladisl., Tisch., Marijas 113—38.
Jasikenas, Minna, Schndrn., l. Maskavas ielā 177—3.
Jasinowitz, Joh., Bahnbmt., Daugavpils ielā 60—28.
Jasinowsky, Adele, Fris., Viļānu ielā 12—1.
— Ludw., Fuhrm., Viļānu 12—1.
Jasinsky, Anna, Bmt., Dzirnavu ielā 34-a—22.
— Bruno, Kfm., l. Jēkabu 3/5—1.
— F., Dzirnavu 40.
— Irma, Korresp., Ģertrūdes 59—12
— Lolly, Stud., Brīvības 14—11.
— Lorenz, Tax., Skārņu 11—4.
— Marie, Schndrn., Dzirnavu ielā 34-a—22.
— Pet., Schuhm., l. Lāču 19—8.
— Wanda, Handarb.-Lehrn., Dzirnavu ielā 40—3.
Jasionowitz, Franz, Brīvības 75—19.
Jasjukenas, Jur., Kondukt., Ģertrūdes ielā 121—55-56.
Jasjulowitsch, Franja, Valmieras ielā 28—12.
Jaskewitz, Honel, Chem., Brīvības ielā 54/56—11.
Jaskow, Ed., Zimmerm., Kr. Barona ielā 28—2.

R. Jaskowsky, Muitas ielā, Tel. 22935/93935.
Jaskowsky, Alex., Lehr., Kronvalda bulv. 10—10.
— Al-dra, Kont., Nordeķu 1-b—3.
— Ed., Buchh., Bruņinieku 115—32.
— Ed., Wächt., Gulbja 4/12—2.
— Joh., Klempn., Kr. Barona 40—8.
— Joh., Schloss., Ģertrūdes 97—6.
— Kurt, Kelln., Kr. Barona 40—8.
— Marie, Kont., Ģertrūdes 97—6.
— Marianne, Artilerijas 21—13.
— Paul, Bmt., Kr. Barona 37—22.
Jaskowsky, Rob., Exped., Valdemāra ielā 22—1.
Jaslowitsch, Emma, Verk., Mūrnieku ielā 10—7.
Jassinskis, Greg., Kont., Skārņu ielā 11—4.
— Lorenz, Skārņu 11—4.
Jassinus, Jessy, Antonijas 14—9.
Jassis, Lene, Wäsch., Artilerijas ielā 64—36.
Jastrasemski, Marianne, Raiņa bulv. 2—28.
Jastschinsky, Franz, Bierbr., Cēsu ielā 23—44.
— Viktoria, Agentin, Cēsu 23—44.
Jasulis, Paul, Schuhm., Valguma ielā 5—2.
— Adolf, Mech., Brīvības 147-a—25.
— Jadwiga, Schndrn., Akmeņu ielā 14/16—39.
— Alex., Verw., Stabu 80—12.
— Jos., Schloss., Akmeņu 14/16—39.
— Marian, Lehrl., Akmeņu 14/16—39
— Marie, Fris., Stabu 80—12.
— Mathilde, Stabu 80—12.
Jasunas, Jur., Fuhrm., Karlīnes ielā 11—4.
Jaswoins, Ilja, Avotu 16-a—13.
Jatow, Ella, Matīsa 81—9.
Jatsch, Susanna, Wäsch., Katoļu ielā 20—11.
Jatschas, Anna, Dw., Miera 10—8.
Jatschken, Dora, Pērnavas 25—37.
Jatulis, Eva, Lehrl., Kungu 9—4.
— Hedwig, Kurier, Kungu 9—4.
— Jadwiga, Dw., Kungu 9—4.
— Kasimir, Wächt., l. Grēcinieku ielā 34—5.
— Marie, Bmtn., Kr. Barona 118—1
— Theodora, Hdlrn., l. Grēcinieku ielā 34—5.
Jatzewitsch, Ant., Schuhm., Hapsalas ielā 13—4.
Jatzina, Anna, Ģertrūdes 40—6.
— Elisabeth, Lehrl., Ģertrūdes 40—6
— Erna, Schndrn., Ģertrūdes 40—6.
— Herb., Ģertrūdes 40—6.
Sosja Jatzkan-Wittenberg, G. V., Wäschewerkst., Dzirnavu 119, Tel. 97730.
Jatzkan, Judel, Inh. d. F-ma „Echo-Reklame", Dzirnavu 19—30, Tel. 97730.
— Losia, Stick., Dzirnavu 119—30.
Jaubert, Anna, Rumpmuižas 18—56.

Ingenieur ALEX. JAUCH
Wallstr. 28-b. Tel. 22422/92222
Elektrotechnisches Spezialgeschäft.

Ingenieur Alex. Jauch, H. III., G. VII., Elektrotechn. Spezialgesch., Inh.: Ing. Alexander Jauch, Vaļņu ielā 28-b, Tel. 22422/92222.
Jauch, Alex., Pulkv. Brieža 7—53.
— Alex., Ing., Inh. d. F-ma Alex. Jauch, Strēlnieku 2—4, T. 23771/97117.
— Elsa, Kont., Pulkv. Brieža 7—52.
— Hulda, Kont., Pulkv. Brieža 7—52
— Karl, Bmt., Strēlnieku 2—19.
Jaudsem, Stanisl., Bildungs-Vice-Ministr., Marijas 42—24.
Jaulak-Kanowitsch, Stanislawa, Bmtn., Vārnu 7—12.
Jaunais, Edg., Stud., Bruņinieku ielā 68—21.
— Jahn, Holzbr., Bruņinieku 68—21
— Rob., Mech., Marijas 109—36.
Jaunaitis, Gertrud, Dārtas 28—6.
Jaunakais, Marie, Hdlrn., Brīvības ielā 180—5.
„Jaunakās Siņas", Zeitschrift, Inh.: Emilie Benjamin, l. Kalēju 29, Tel. 22254/94652, 22250/93616. Tel.-Adr.: „Jaunsiņas". Postfach 124.
„Jaun-Riga", Restaur., m. Ķēniņu 8, Tel. 21762.
Jaunalksne, Anna, Schndrn., Rēveles ielā 2/4—10.
— Ant., Rechnungsf., Ērgļu 3-a—51.
— Bertha, Verk., Rēveles 2/4—10.
— Lina, Hsb., Palmu 16—4.
Jaunalksnis, Jahn, Agent, l. Palisādu ielā 29—16.
Jaunalksis, Wold., Mil.-Bmt., Kalnciema ielā 44—3.
Jaunaus, Otto, Kont., Ģertrūdes 63—8
Jaunbehrs, Alex., Ģertrūdes 61—6.
Jaunbehrse, Fritz, Tischl., Kalnciema ielā 98—1.
Jaunbehrsin, Al-dra, Stud., Alberta ielā 13—4.
Jaunbelsej, Fritz, Tisch., Katoļu 7—5
Jaunbral, Anna, Brīvības 125—5.
Jaundalder, Lucie, Telegr., Ērgļu 20—28.
— Pet., Kfm., Zaķu 1—29.
— Wilh., Steinh., Pokrova 7/9—2.
Jauneeks, Jur., Schloss., Vidzemes šos. 35-a—4.
Jauneet, Karoline, Schndrn., Bruņinieku ielā 44/46—22.
Jauner, Nik., Stud., Stabu 2—5.
Jaunewitz, Fritz, Fuhrm., Matīsa ielā 59—40.
Jaunfrid, Katharine, Rumpmuižas ielā 18—13-b.
Reinis Jaungailis, G. V., Tischlerei, Krāsotāju 26.
Jaungailis, Reinis, Zimmerm., Krāsotāju ielā 26—1.
Jaungailis, Alex., Schloss., l. Maskavas ielā 95—4.
— Fritz, Mech., Brīvības 113—14.
— Pet., Schloss., l. Maskavas 95—2.
Jaungailis, Jahn, Elektrotechn., Šķirotavas ielā 3—37.
Jaungalw, Ilga, Kr. Barona 63—26.
Jaunin, Alvine, Maschschr., Bruņinieku ielā 115—27.
— Marie, Marijas 113—51,
Jaunit, Aug., Fris., Brīvības 126—62
Jaunkaln, Adolf, Schriftf., Lejas ielā 14—22.
— Alide, Schndrn., Brīvības ielā 54/56—28.
— Aug., Hsb., kl. Vegesacksholm, I. Lin. 53.
— Jahn, Mont., l. Bišu 17—25.
— Jahn, Tischl., l. Lāču 13—49.
— Katharine, Hsb., Tvaika 41.
— Ottilie, Kass., Tvaika 41—6.
— Pet., Schrifts., Zalves 68—1.
Jaunkalninsch, Alvill, Maler, Ģe trūdes ielā 113—33.
Jaunkampe, Emma, Heb.-Schül., Bruņinieku 5,
Jaunlewitsch, Wlad., Masch., Ku manova 26—5.
Jaunlin, Helene, Marijas 28—19
— Jahn, Oberltn., Marijas 28—
Jaunmais, Karl, Fuhrm., Viļānu
Jaunmei, Marie, Schndrn., Stabu ielā 46/48—62.
Jaunosol, Andr., Schrifts., Katoļu ielā 3—30.
— Bertha, Strick., Klusā 9—16.
— Erna, Strick., Brīvības 128—
— Karl, Ankern., m. Ķengaragā Nr. 13—1.
— Karl, Fabr.-Verw., Lībiešu 7/9—2.
— Laime, Stud., Muitas 4—19.
— Martha, Bmtn., Artilerijas 7
— Mathilde, Tulas 16—45.
— Sana, Brīvības 128—8.
— Wold., Hsb., Lubānas 60,
Jaunosolinsch, Jahn, Ģertrūdes 86—
Jaunpolis, Friedr., Töpfer, Iecava ielā 10—1.
Jaunpuhze, Karl, Ing., Mārupes ielā 3-a—16
Jaunputnin, Jahn, Kfm., m. Ma kavas 11—1.
Jaunronis, Adolf, Offiz., Mārtiņa
Jaunrose, Alex., Oekon., Brīvības bulv. 6—7.
— Jahn, Diener, Valdemāra 8-a
— Theod., Kelln., Lāčplēša 29—
— Wilhelmine, Verk., Valdemāra ielā 8-a—5.
Jaunruben, Andr., Bahnarb., Ka ciema 83—4.
Jaunruben, Aug., Stud., l. Mask ielā 12—3.
— Marie, Rūjienas 6—4.
— Nathalie, Lehrn., Stabu 37—
Jaunsar, Alide, Lehrn., Marijas 2
— Friedr., Bmt., Krāsotāju 19—
— Jahn, Hdlrn., Elijas 12—1.
— Joh., Postb., Artilerijas 68—
Jaunsarin, Hermann, Bmt., Mai cas 7—4.

A. Jaunse
Erste Rigaer mechanische Hülsenfab
und Tabakniederlage
Kr. Baronstrasse 21 :-: Tel. 92

A. Jaunsem, H. II., G. IV., Tab u. Hülsen, Hülsenfabr., Inh.: Andr. Jaunsem u. Mart. Ohs, Kr. Barona 21, Tel. 92795.

Hülsen- u. Tabakhandlun
Ed. Jaunsem & Co.
Brīvības ielā 40. Tel. 92499

Hülsenfabrik
Ieleja ielā 20. Tel. 92498

Ed. Jaunsem & Co., G. IV., H. I., Hülsenfabr. u. Tabakwhdlg., Inh.: Ed. Jaunsem, Prok.: Wold. Jaunsem, Fabr.: Ielejas 20, T. 92498, Magazin: Brīvības 40, T. 92499.
Ed. Jaunsem, Teppichfabr., sieh Balt. Seiler u. Teppichfabr.
Theodor Jaunsem, H. III., Wein- u. Kolonialwhdlg., l. Nometņu 18.
Jaunsem Alex., Dw., Rēveles 79—7
— Alex., Kont., Vaļņu 17—2.
— Alfr., Bmt., Lāčplēša 29—20.
— Alfr., Kont., Schreyenbusch, II. Querlin. 9—8.
— Alfr., Schloss., Schreyenbusch, IV. Querlin. 9—3.
— Alma, Vilandes 3—16.
— Alwine, Rēveles 35—25.
— Alwine, Schndrn., Elizabetes ielā 19—13.
— Andr., Inh. d. Tabak- u. Hülsenfabr. A. Jaunsem Blaumaņa ielā 36—3.
— Anna, Aurenieku 4—3.
— Anna, Bmt., Vidzemes šos. 30—6
— Anna, Hdlrn., l. Kalēju 55—2.
— Antonie, Glanzpl., Talsu 9—31.
— Aug., Pētersalas 3—7.
— Bernh., Hsb., Bramberģes 13—1.
— Bruno, Techn., Brīvības 122—36.
— Christian, Kurs., Alberta 13—2.
— Dora, Hamaņa 5—15.
— Ed., Bmt., Lāčplēša 29—20.
— E., Dir. d. A.-G. „Auto-Satiksme", Tērbatas 73.
— Ed., Fabr., Kr. Barona 63—5.
— Ed., Inh. d. Tabak u. Hülsenfabr. Ed. Jaunsem & Co., Ģertrūdes ielā 7—3.
— Ed., Parlam.-Glied., Lāčplēša ielā 50—36.
— Elisabeth, Zvaigžņu 16—9.
— Elisabeth, Hdlrn., Ģimnastikas ielā 30-a—4.
— Elsa, Buchh., Brīvības 122—36.
— Elsa, Stud., Schreyenbusch, II. Lin. 13—15.
— Emil, Schuhm., Bruņinieku 50—2.
— Emilie, Schrifts., Bruņinieku ielā 39—7.
— Emilie, Web.,, Talsu 9—31.
— Emma, Stabu 50—6.
— Erna, Teleph., Lāčplēša ielā 62/66—57.
— Eug., Sänger, Marijas 133—58.
— Fotinia, Wirtsch., Vaļņu 27—6.
— Friedr., Bmt., Puškina 14—5.
— Fritz, Schloss., Pionieru 9—38.
— Gottfr., Stud., Lāčplēša 62/66—1.
— Herb., Kfm., Daugavgrīvas 32—9
— Hergard, Kfm., Daugavgrīvas ielā 37/43—6.
— Hermine, Stud., l. Nometņu ielā 18—2.
— Indrik, Rēveles 51—4.
— Irmgard, Bmtn., Vilandes 1—19.
— Jahn, Hospitaļa 22—76.
— Jahn, Arzt, Blaumaņa 11/13—10, Tel. 91016.
— Jahn, Dw., m. Nometņu 12—15.
— Jahn, Instr., Valguma 5—4.
— Jahn, Kfm., Daugavgrīvas 32—9
— Jahn, Kesselschm., Augustines ielā 14—11.
— Jahn, Kondukt., Katoļu 58—122.
— Jahn, Lehr., Ģertrūdes 67—6.
— Jahn, Schloss., Daugavpils ielā 76—66.
— Jahn, Stud., Marijas 37—8.
— Jahn, Stud., Skolas 25—28.
— Jahn, Tischl., l. Klijāņu 3—12.
— Jak., Schndr., Lāčplēša 62/66—57
— Jak., Tischl., l. Lubānas 8—5.
— Jek., Aufs., Marijas 37—8.
— Jek., Aufs., Valmieras 45—29.
— Julie, Talsu 9—31.
— Jul., Kfm., Alberta 1—28.
— Jur., Mont., Buļļu 26—2.
— Just., Fuhrm., Dzirnavu 159—13.
— Karl, Alberta 1—28.
— Karl, Bmt., Drustumuižas 10—1.
— Karl, Landmess., Hospitaļa 47—4
— Karl, Masch., Valmieras 32—29.
— Karl, Schloss., Brīvības 128—10.
— Karoline, Hsb.-Kfm., Ādmiņu ielā 13—1.
— Karoline, Schndrn., Uniona 29—4
— Ludw., Seem., Tvaika 77—4.
— Lydia, Teleph., Lāčplēša ielā 62/66—57.
— Magdalena, Vaļņu 17—2.
— Magdalene, Schndrn., Daugavgrīvas 32—9.
— Marie, Dw., Matīsa 100—5.
— Marie, Wirtin, Avotu 5—12.
— Mart., Aufs., Zentralgefängnis, 1—9.
— Mart., Fuhrm., Laboratorijas ielā 26—5.
— Marzis, Hsb., Vidzemes š. 30—1.
— Mich., Expr., Ērgļu 16—9.
— Milda, Schndrn., Schreyenbusch, IV. Querlin. 9—3.
— Milda, Stud., Ģertrūdes 23—6.
— Nik., Form., Augustines 21—48.
— Olga, Buchb., Valmieras 32—29.
— Olga, Strick., Drustumuižas 10—1
— Osk., Buchh., Patversmes 22—90.
— Osk., Stud., Dzirnavu 1—13.
— Ottilie, Bmt., Puškina 14—5.
— Otto, Bmt., Stabu 49-a—28.
— Pet., Teriņu 13—3.
— Pet., Dw., Vaļņu 17—2.
— Pet., Kont., m. Ozola 1—29.
— Pet., Post.-Bmt., Pētersalas 3—7.
— Rob., Kont., Teriņu 13—3.
— Rud., Schloss., Hamaņa 5—17.
— Rud., Stud., Brīvības b. 6—7.
— Selma, Buru 9—1.
— Theod., Kfm., l. Nometņu 18—2.
— Walter, Oberltn., Arzt, Schreyenbusch, II. Lin. 13—15, Tel. 99035.
— Wold., Chauff., Daugavpils 76—33
— Wold., Prok. d. Tabak u. Hülsenfabr. Ed. Jaunsem & Co., Ģertrūdes 7—1.
Jaunsemneek, Alex., Kfm., Brīvības ielā 180—1.
— Jahn, Milit., Popova 3-a—90.
— Martha, Schndrn., Alt-Mühlgraben, IV. Lin. 160—3.
Jaunslaweet, Fritz, Marijas 128—5.
— Pauline, Hdlrn., Matīsa 46—14.
Jaunsniker, Verw., Bruņinieku 63—4.
Jaunsudrabin, Lilly, Schausp., Ģertrūdes 69/71—67.
Jaunsudrabinsch, Jahn, Schriftst., Ģertrūdes 69/71—67.
Jauntiran, Anna, Stud., Rēveles ielā 35—48.
— Jahn, Stud., Rēveles 35—48.
— Pet., Fuhrm., Rumpmuižas 37—1
— Taliwald, Kont., Popova 3-a—54.
— Theod., Oberltn., Vilandes 2—23.
Jaunum, Aug., Kfm., Schreyenbusch, VIII. Querlin. 10-a—3.
— Mattis, Dw., Schreyenbusch, VIII. Querlin. 10-a—4.
Jaunwanag, Christine, Bruņinieku ielā 82—6.
— Jek., Kurier, Bruņinieku 82—1.
Jaunwesmann, Jahn, Buchh., Lāčplēša 59—37.
Jaunwihksne, Wold., Stud., Tērbatas ielā 70—21.
Jauren-Jurka, Ed., Insp., Brīvības ielā 10/12—5.
— Ed., Insp., Ģertrūdes 10/12—5.
Jautris, Jahn, Wächt., Valguma 5—7
Jautz, Jahn, Schloss., Daugavgrīvas ielā 36—18.
Jauwart, Anna, Stud., Kr. Barona ielā 52—5.
— Elisabeth, Stud., Kr. Barona ielā 52—5.
Jauze, Fritz, Schloss., Dzelzsceļa ielā 7—1.
— Luise, Spinn., l. Kandavas 5—12.
Jawa, Bertha, Wirtin, Avotu 9—8.
Jawais, Jos., Hsb., Gabrieļa 2—1.
Jawaisch, Stanisl., Kfm., l. Monetu ielā 7—5.
Jawald, Christine, Schndrn., Dzirnavu 104—3.
Jawel, Alwine, Schndrn., Baznīcas ielā 35—18.
Jawit, Hatzel, Werkst.-Bs., Stabu ielā 71—3.
Jawitsch, Abrah., Stud., Marijas ielā 22—5.
— Chaim, Hsb., Marijas 22—5.
— Dina, Hdlrn., l. Maskavas 79—24.
— Hirsch, Stud., Marijas 22—5.
— Isaak, Stud., Marijas 22—5.
— Sim., Elektromech., Parka 4—15.
Jawitz, Herm., Buchb., l. Peldu ielā 20—10.
— Jossel, Kfm., Marijas 12—4.
— Riwa, Lehrl., l. Peldu 20—10.
— Tewel, Marijas 12—4.
Jawnuschanis, Ign., Bahnbmt., Ģertrūdes 110—48.
Jawois, Bolesl., Kfm., l. Kalēju ielā 37—16.
— Lucie, Hdlrn., Ārlavas 8—1.
— Marie, Bmtn., Bruņinieku 5.
— Marie, Kont., Bruņinieku 5.
— Stanisl., Kutscher, Bruņinieku 5.
Jawoisch, Wikent., Feldsch., Hospitaļa 22—16.
Jaworkowsky, Isr., Arzt, Kr. Barona ielā 23—3, Tel. 95484.
Jawowitsch, Jos., l. Maskavas ielā 1-b—11.
Jawstafejew, Wass., Tischl., Tūlas ielā 21/23—19.
Jawtoritsch, Krisch, Kont., Elviras ielā 1—31.
Jazewitsch, Pet., Schuhm., Blaumaņa ielā 26—43.
Jazik, Steph., Telegr.-Austr., Mašiņu 4—17.
Jazinowitsch, Antonie, Stabu 55—18.
Jazina, Eugenie, Drog., Brīvības ielā 134—20.
— Karl, Kont., Brīvības 134—20.
Jazinitsch, Adolf, Masch., Rēznas ielā 2—20.
Jazis, Minna, Schndrn., m. Altonavas 20—6.
Jazkewitsch, Anna, Mus., Lāčplēša ielā 23—14.
— Benj., Skulpt., Lāčplēša 23—14.
— Jos., Artilerijas 38—1.
Jaznik, Natalie, Schreyenbusch, II. Querlin. 1—5.
Jeblak, Anna, Hdlrn., Trijādības ielā 12—14.
Walter Jebsen, H. III., Agentur u. Kommiss., Elīzabetes 6—9. Tel. 96158.

Jechelewsky, Jos., Uhrm., Matisa ielā 31—44.
Jededewitz, Jache, Schneiderin, Merķeļa 11—14.
Jedeikin, Base, Ģertrudes 54—30.
— Hirsch, Stud., Ģertrudes 54—30.
— Jak., Kfm., Stabu 61—73.
— Rosa, Stud., Ģertrudes 54—30.
Jedidowitsch, Mend., Fris., Gogoļa ielā 4-6—4.
Jedlischka, Julie, Artilerijas 21—12.
— Sidonie, Artilerijas 21—12.
— Valeska, Artilerijas 21—12.
Jedlitschka, Albert, G. IV., Kaffee-Rösterei, Ģertrudes 97.
— Albert, Kaffeeröst.-Inh., Ģertrudes 97—1.
Jedorowa, Natalie, Ag., Dzirnavu ielā 102—1.
Jedronis, Rud., Heiz., Rumpmuižas ielā 18—61.
Jedrowitz, Jahn, Maurer, Rumpmuižas 18—39.
— Paul, Rumpmuižas 18—39.
Jedrowskij, Julie, Ormaņu 17-a—19.
Abram Jedwabnik, H. I, Flachs-Exp., Basteja bulwarī 11—4. Tel. 22481/93133.
Jedwabnik, Abram, Kfm., Basteja bulw. 11—6.
Jeesen, Emilie, Verk., Matīsa ielā 89-a—19.
Jeffimow, Harry, Kont., švarcmuižas 17—4.
Alexei Jefimow, H. III, Garnhdlg., Kaļķu 29, Tel. 20340.
Wladimir Jefimow, H. III, Garnhdlg., Tērbatas 18
Jefimow, Alex., Zunahtm., Valdemara 6—11.
— Alexei, Kfm., Daugavpils 28—1.
— Andr., Gärtn., Irbenes 5a—5.
— Anna, Hsb., Daugavpils 28—2.
— Elisabeth, Schriftf., m. Piena ielā 3—6.
— Julie, Brīvības 30—11.
— Juwenalij, Schaffn., Sīmaņa ielā 6—66.
— Karl Handw., Katoļu 28—23.
— Mich., Kontr., Kr. Barona 5b—6.
— Nik., Dw., Daugavpils 28—2.
— Pauline, Kass., Tempļa 3—2.
Jefimowa, Veronika, Kuldīgas ielā 47/49—2.
Jefimow, Wlad., Kfm., Daugavpils ielā 28—3.
Jefremow, Nina, Schneiderin, Antonijas 14a—17.
— Wjatscheslaw, Kontrol., Bruņinieku 51—11.
Jefstifejew, Hugo, Schuhm., Duntes ielā 52—16.
Jeftanowitsch, Fabr., Tvaikoņu 4.
Jeftonowitz, Wjatscheslaw, Archit., Basteja bulv. 9a—11.
Jefune, Abo, Kfm., Vaļņu 26—5.
Jeger, siehe auch Jäger.
Jeger, Alfr., Bahnbeamt., m. Lubānas 17—14.
— Anna, Brīvības 119—6.
— Elfriede, Bmtn., Elīzabetes ielā 77—15.
— Fritz, Schrifts., Baložu 23/25—5.
— Jak., Fuhrm., m. Lubānas 17—16.
— Jul., Ģertrudes 32—17.
— Karl, Čiekurkalnā, III. šķ. lin. 17—1.
— Karl, Zvejnieku 1-a—3.
— Karl, Kfm., Lāčplēša 26—17.
— Olga, Schneiderin, Cēsu 13—28.
— Otto, Labor., Blaumaņa 12—5.
— Pet., Färber, Bruņinieku 102—19.
— Pet., Sattl., Ērgļu 3a—34.
— Pet., Töpfer, V.-Mīlgrāvī, Kalnc. IV. līn. 15—1.
— Wold., Zollbeamt., Skolas 4—29.
Jegermann, siehe auch Jägermann.
Jegermann, Aug., Bahnbeamt., Kuldīgas 10—4.
Jegerson, Anna, Verw., Katrines ielā 12—8.
Jegin, Alfr., Mil.-Beamt., Ing., Vidus 11—33.
Jegner, Elisabeth, Kont., L. Buļļu ielā 17—1.
Jegor, Jahn, Verk., Ernestines ielā 47—8.
— Trine, Ernestines 47—7.
Jegorkin, Anna, Ķieģeļu 6—3.
— Marie, Ķieģeļu 6—3.
Jegorow, Alexei, Rūjienes 8—8.
— Alex., Schuhm., Katoļu 56—51.
— Anna, Kont., Kostromas 3—1.
— Domizian, Schiffsarb., L. Trokšņa 29—4.
— Feod., Goldschm., L. Pils 7—6.
— Feodot, Maler, Daugavpils 48—4.
— Grigor, Wächt. Ludzas 65—3.
— Jahn, Elektrotechn., Kr. Barona ielā 60—23.
— Nik., Lehrl., L. Pils 7—6.
— Olga, Lehrerin, Ausēkļa 6a—2.
— Pet., Lehrl., Meža 4a—13a.
Jegorow, Prokofij, Glasschleif., Garā ielā 12-a—8.
— Sim., Eisenb., Marijas 133—58.
— Tatjana, Verk., Mārstaļu 32—5.
— Theod., Elektromont., Mārstaļu ielā 32—5.
— Theodor, Hsb., Kostromas 3—1.
— Wass., Tischl., Trijādības 30—20.
— Wilh., Lehrl., l. Pils ielā 7—6.
— Wilh., Tischl., l. Maskavas 132—5.
— Wlad., Ztghdl., Tērbatas 6/8—75.
Jegorowitsch, Alex., Chauff., Pļkv. Brieža ielā 1—34.
— Else, Kont., Udensvada ielā 6—8/9.
Jegow, Girt, Eisenb., m. Kalnu ielā 1—12.
Jegriwe, Edwin, Doz., Valdemāra ielā 69-a—2.
Jegur, Amalie, Strick., Cēsu 3—2.
— Ed., Tischl., Zvaigžņu 13—5.
Jehka, Adolf, Landmess., Brīvības ielā 85—23.
Jehnert, Helmar, Kb., Kalēju ielā 11—21.
— Herb., Prok. d. Zentr.-Genossenschaftskasse d. Deutsch.-Hilfsv., Kuģu ielā 11—7.
Jehnich, Eug., Prok. d. F-a Hans Sommer, Lenca ielā 2—38.
— Eugenie, Lehrn., Dzirnavu ielā 17—3.
— Herm., Kfm., Brīvības 87—1/2.
O. Jehpe, Buchhandl., Kr. Barona ielā 24/26, Tel. 95649.
Jehpe, Ilse, Stud., Lāčplēša 35—15.
— Osk., Kfm., Lāčplēša 35—15.
Jehps, Karl, Sattl., Tērbatas ielā 33/35—37.
Jehrat, Karl, Pioneru 1—16.
Jehre, Anna, Bmtn., Slokas ielā 28-c—2.
— Jahn, Oberltn., Slokas 28-c—2.
Jehrin, Jahn, Stud., Dzirnavu 3—4.
— Malvine, Krkpfleg., Brīvības ielā 94—40.
— Wold., Agron., Elizabetes ielā 89—20.
Jehring, Wilh., Töpfer, čiekurk IV. šķ. lin. 1—3.
Jehrinsch, Andr., Wächter, Bru nieku ielā 2—1.
Jehrs, Karl, Stud., Talsu 2-b—
Jehrum, Jur., Bmt., Antonijas ielā 16-a—18.
— Theod., Portier., Juŗa Alun ielā 2—7.
Jekabsohn, Abr., Wurstm., Mat ielā 31—10.
— Alex., Offiz., Marijas 82/84
— Al-dra, Stud., Valdemāra 70
— Alfr., Bmt., Vidzemes šos. dz. 34.
— Anna, Dīķu 21—5.
— Arn., Augustines 21—31.
— Aron, Schuhm., l. Maskavas ielā 50—9.
— Aug., Buchh., Bruņinieku ielā 50—19.
— Aug., Fuhrm., l. Maskavas ielā 197—20.
— Aug., Gärtn., Morica 10—4.
— Aug., Industr., Marijas ielā 13—7.
—Christ., Fuhrm., Zaķu 3—2.
— Dora, Stabu 65—14.
— Edg., Tischl., Kr. Barona ielā 97—13.
— Emilie, Plätt., Kalnciema 2
— Eva, Hsb., Morica 10—4.
— Heinr., Pērnavas 26—3.
— Jahn, Zaķu 5—6.
— Jahn, Bmt., Rūjienas 7—26.
— Jahn, Poliz., Biķernieku 1-a
— Jahn, Zimmerm., Ģimnastik ielā 9—4.
— Jeannot, Brak., Stabu 45—
— Jek., Form., Vidzemes š. 35-
— Julianna, Schndrn., m. Nom ielā 23/25—35.
— Karl, Bauhandw., Priežu 4
— Karl, Kfm., Katoļu 31—2.
— Karl, Landw., Kalnciema 85
— Karoline, Klusā ielā 7—25.
— Karoline, Jelgavas š. 38-a—
— Karoline, Schndrn., Kr. Bar ielā 111—1.
— Kasp., Landw., Beberbeku iel linijā 18.
— Lucie, Bmt., Brīvības 126—
— Ludw., Dien., Artilerijas 53
— Marie, Augustines 21—31.
— Mathilde, Glanzplät., Rēvel ielā 35—19.
— Olga, Stud., Dzirnavu 7—5.
— Selma, Augustines 21—31.
— Selma, Verk., Vidzemes šos. 35-a—13.
— Alma, Stabu 88—25.
— Anna, Cēsu ielā 13—21.
— Anna, Hsb., Putnu 27.
— Anna, Schausp., Bruņinieku ielā 22—1.
— Anna, Schndrn., Tērbatas ielā 20—10.
— Dav., Fischer, Bolderajā, Rīgas ielā 26—2.
— Dora, Stabu 90—28.
— Emilie, Dārzaugļu 6—54.
— Emilie, Schndrn., Stabu 90—
— Emma, V.-Mīlgrāvī, IV. lin. dz. 1.
— Friedr., Fris., Uniona 10—3.
— Hilda, Bmtn., Tērbatas 50—
— Indr., Fischer, Bolderajā, Kr ielā 7—4.
— Jahn, Bmt., Ganību 15—26.
— Jahn, Schndr., Avotu 69—25.
— Jak., Maurer, Stabu 88—25.

— Jek., Bmt., Tērbatas 50—9.
— Jek., Fischer, Bolderajā, Lielā ielā 21—1.
— Jek., Hsb., Bolderajā, Lielā 21.
— Joh., Palangas 9—2.
— Joh., Stabu 88—25.
— Joh., Sattl., Stabu 94—10.
— Karl, Merķeļa 8—1.
— Karl, Bauunt., Valdemāra ielā 69-b—5.
— Karl, Gärtn., Daugavgrīvas ielā 46-a—7.
— Karl, Kfm., Brīvības 109—25/29.
— Karl, Schriftst., Stabu 40—11.
— Karl, Stud., Rūpniecības 3-b—6
— Leontine, Strick., Lāčplēša ielā 43/45—11.
— Lisa, čiekurkalnā, III. šķ. lin. 16—4.
— Lisa, Zvaigžņu 21—43.
— Marie, Bmtn., Vidzemes šos. 4/6—34.
— Mart., Valdemāra 10/12—19.
— Mart., Zimmerm., Ģertrūdes ielā 115—31.
— Mich., Schndr., m. Nometņu ielā 20.
— Mik., Hsb., Bolderajā, Lielā 53.
— Minna, Schndrn., Trijādības ielā 2—20.
— Strick., Daugavgrīvas 46-a—7.
— Pereskewja, Fris., Daugavgrīvas ielā 46-a—7.
— Pet., Hsb., Bolderajā, Filipu 1.
— Pet., Hsb., Bolderajā, Kungu 25.
— Pet., Hsb., Bolderajā, Rīgas 34.
— Pet., Handw., čiekurkalnā, II. lin. 39—4.
— Pet., Kfm., Stabu 88—25.
— Pet., Schloss., Uniona 55—1.
— Rob., Bolderajā, Jaunā 19—2.
— Sette, Stiefelputz., Ģertrūdes ielā 39—22.
— Theod., Bmt., Valdemāra 53—17.
— Wilhelmine, Stabu 94—10.
— Wold., Lienes 9—79.
— Wold., Industr., Gregora 4—1.
— Wold., Seem., Brieža 76—4.
Jekal, Adam, Bmt., Aspazijas bulv. 9—16.
Jekapson, Mikul, Schuhm., Bruņinieku 77—23/24.
Jekkal, Adam, Bmt., Aspazijas bulv. 9—16.
Jekkals, Adam, Schndr., Tērbatas ielā 33/35—12.
Jekke, Reinh., Marijas 132—34.
Jekkum, Jek., Unters.-Richt., Blaumaņa 28—2.
Jekobenes, Katharine, Hdlrn., Dzirnavu ielā 15—15.
Jekobsohn, Mart., Schmied., Ventspils ielā 5—4.
Jekowitsch, Else, Schndrn., Tērbatas 19/21—10.
Jeks, Fritz, Tischl., Augļu 8—2.
Jekschewitz, Christian, Aufs., Marijas ielā 25/27—13.
Jeksel, Jahn, Schuhm., Klusā 21—2.
Jekste, Anna, Schausp., Ģertrūdes ielā 56—26.
Jekumow, Wass., Ztghdlr., Strūgu ielā 2—16.
Jelagin, Olga, Lehrn., Baložu ielā 5/7—3.
Jelen, Olga, barmh.-Schw., Cēsu ielā 27—6.
Jeleniewsky, Alma, Handarb., l. Ķēniņu ielā 43—2.
Jelgalw, Aug., Töpfer, Laivu 1—12.
Jelisejew, Jelikomida, Jēkabpils ielā 28—3.
Jelneek, Jahn, Schndr., Rēveles ielā 67—5.
Jelnikow, Wold., Gabrieļa 6—7.
Jelsukow, Alexei, Dw., Jaunavu ielā 3.
Jeltin, Jahn, Rest.-Inh., Mednieku ielā 4—8.
Internat. Handels- u. Industrie-A.-G. „Jēlviela" (Rohware) H. I., Felle u. Rauchw., Borsten u. Rosshaare, Glieder d. Verwalt.: B. Siew u .L. Aisenstein, Raiņa bulv. 15, Tel. 21932/97923 u. 23730/97440.
Jelzew, Ernst, Maler, Tulas 8—48.
W. Jemelianow, H. VI., Kinotheater, „Grand-Kino" Lāčplēša 52/54, Tel. 94108.
Jemeljanow, Alex., Stud., Valdemāra ielā 57/59—34.
Jemeljanow, Al-dra, Artilerijas ielā 2/4—4.
— Andr., Kass., Valdemāra ielā 57/59—34.
— Jahn, Bäcker, Lāčplēša 86—6.
— Leon, Tulas 8—30.
— Mich., Musik., Rēveles 62—13.
— Nadeshda, Verk., Lāčplēša 86—6.
— Terentij, Schloss., Artilerijas ielā 41—15.
Jeminej, Arv., Schuhm., Bruņinieku ielā 44/46—57.
— Karl, Eisendr., Beverinas 3—1.
Jenaitis, Vikt., Maler, Brīvības 124—3
Jenarowsky, Fritz, Verk., l. Nometņu ielā 5—1.
Jenat, Ed., Mont., Saukas 4—2.
— Emma, Spinn., Saukas 4—2.
Jenau, Dahwis, Kondukt., Artilerijas ielā 17—33.
Jendrik, Georg, Dw., Kronvalda bulv. 1—4.
Jendze, Wold., Kfm., Artilerijas ielā 11/13—62.
Jendzeejewsky, Jos., Schmied., Vārnu ielā 15—13.
Jener, Dav., Schloss., Bērzmuižas ielā 19—14.
Jenerstein, Heinr., Schuhm., Stabu ielā 76—2.
Jenert, Amalie, Schndrn., Slokas ielā 38—4.
— Georg, Hsb., Slokas 38—2.
Jenewitsch, Adolf, Chef d. Stat. Magnushof, Stat. Magnushof.
Jenge, Theod., Jelgavas šos. 54—3.
Jenich, Aug., Miera 23/25—2.
— Eugen, Prokurant, Lenca 2—38.
— Felic., Marijas 57—3.
— H., Brīvības 87.
— Ida, Verk., Tērbatas 33/35—9.
— Golika, Lehr., Marijas 57—3.
— Olga, Elizabetes 9—10.
Jeniksohn, Willy, Tapez., Dzirnavu ielā 130—5.
William Jenisch, H. III., Kaffee u. Kaffee-Surrogate, Inh.: Bernhard Petersohn, Skārņu 4.
Jenkis, Rob., Schutzm., Talsu 12—25
Jennie-Grace, Matchar, Missionär, Švarcmuižas 17—3.
Andreas Jennow, Import-Agentur-Export, (Colonialw., Anim. u. Vegetb. Oele u. Fette, Chemikalien, Farben, Teer u. Naphthaprodukte), Aldaŗu 11, Tel. 22789/91695. Tel.-Adr.: Delfin—Riga, Postfach 275.
Jennow, Andr., Kfm., Baznīcas ielā 39—15.
Jenochowitsch, Julie, Schndrn., Dzirnavu 15—4.
Jenrich, Bernh., Offiz., Rēveles ielā 44—43.
Jensch, Alex., Vilandes 3—20.
— Jur., Kont., Mednieku 4—4.
— Leony, Mednieku 4—4.
— Marie, Priv.-Lehrn., Mednieku ielā 4—4.
Alfred Jensen, H. III., Agentur u. Kommiss., (Lebensm.), l. Aldaŗu ielā 1/3—11-a, Tel. 23518/90758.
Chr. Jensen, H. II., Schiffsagentur, Inh.: Christian Jensen, l. Miesnieku ielā 9, Tel. 23505/92919.
J. Jensen, Herrengarderobengesch., l. Zirgu 19.
Jensen, Alfr., Inh. d. Fa. Alfred Jensen, Raiņa bulv. 4—6, Tel. 21875/95875.
— Alice, Kont., l. Jēkaba 20/22—9.
— Amalie, Kont., Brīvības 93—6.
— Bruno, Ing.-Chem., Elizabetes ielā 9—9.
— Emilie, Dw., l. Jēkaba 20/22—9.
— Erna, Bmt., l. Jēkaba 20/22—9.
— Erwin, Elektromont., Ģertrūdes ielā 69/71—38.
— Gerda, Tērbatas 83—2.
— Hans, Telegr., Vilandes 2—3.
— Herm., Korresp., Hanzas 4—38.
— Ilse, Pulkv. Brieža 16—1.
— Irma, Bmtn., l. Jēkaba 20/22—9.
— Joh., Buchh., Hospitaļa 24-a—32.
— Joh., Herrengard.-Gesch., Inh., Brīvības 153—27.
— Marie, barmh-Schw., Baznīcas ielā 7—1-4.
— Max, Landw., Anniņmuižas 54—1.
— Minna, Raiņa bulv. 4—6.
— Selma, Buchh., Daugavpils 55—2.
— Wilma, Schndrn., Stabu 49-a—1.
Jenssen, Christian, Kfm., Marijas ielā 49—35.
Jente, Minna, Bmtn., Kurmanova ielā 18—13.
Jentsch, Friedr., Dw., Brīvības ielā 194—1.
— Nanny, Brīvības 194—1.
— Tony, Brīvības 194—1.
Jentson, Alma, l. Nometņu 36—6.
— Elisabeth, l. Nometņu 36—6.
Jepifanow, Katharina, Dw., Lāčplēša ielā 96—22.
— Nik., Tischl., Avotu 50—6.
Jeppessen, Erling, Kfm., Baznīcas ielā 27/29—8.
Jeremejew, Kosma, Geschäftsf., Ludzas 20—20.
— Paul, Kondukt., m. Kalnu 6—7.
L. Jeremias & Co., H. III., Eisen- u. Stahlw., einz. off. Ges., Leiba Jeremias, l. Grēcinieku 33, Tel. 23461/92022.
Jeremias, Joachim, Doz., Eksporta ielā 6—7.
— Leop., Kfm., Grēcinieku 26, Tel. 22614/93214.

Feldscher ANDREJ JEREMICS
Brīvības (Alexanderstr.) 122, W. 2.

Jeremics, Andr., Feldscher, Brīvības ielā 122—2.
— Arv., Stud., Brīvības 122—2.
Jeremitz, Karl, Stud., Rēveles ielā 32—34.

Jerimejew, Likej, Tischl., m. Maskavas 18—15.
Jerin, Wold., Agr., Elizabetes 89—20
Jerinsch, Jahn, Ing., Brīvības 28—8.
Jerinowitsch, Ludw., Tischl., Viļānu ielā 7—20.
Jeritz, Karl, Geschäftsf., l. Lāču ielā 17—3.
Jerke, Natalie, Schndrn., Bruņinieku 44/46—26.
Jerkin, Joh., Stud., Stabu 46/48—12.
Jermakow, Konst., Exped., l. Maskavas 261—4.
Jermalowitsch, Heinr., Bruņinieku ielā 22—24.
Jermey, Anna, Bmtn., Kr. Barona ielā 31-a—5.
Iwan Jermolajew, G. V., Fuhrgesch., Katoļu 30, Tel. 98552.
Jermalojew, Agathe, Daugavgrīvas ielā 32—35.
— Alexis, Heizer, l. Buļļu 20—1.
— Jahn, Fuhrm., Katoļu 30—7.
— Julie, Spinn., Daugavgrīvas ielā 32—48.
— Jur., Stud., l. Baložu 19—1.
— Konst., Fuhrm., Katoļu 30—7.
— Matrona, Hdlrn., Lazdones 1—11.
— Nik., Oberst., l. Baložu 19—1.
— Timofei, Ludzas 37/39—3.
— Wera, Spinn., Daugavgrīvas ielā 32—48.
Jermolinsky, Jos., Kass., Krasta ielā 7—1.
Jermolow, Alph., Musik., Pērnavas ielā 18—19.
Jermolowitsch, Jahn, Hsb., Mūksalas 21—1.
Jerofeew, Fewrusja, Korrektr., l. Nometņu 11—4.
Jeromanow, Gerson, Schndr., Dzirnanavu 159—12.
Jerschewitz, Karoline, Amalijas ielā 5-a—6.
Jerschow, Chaim, Gerb., l. Maskavas 59—8.
— Jefrosia, Hsbn., Vitebskas 17—1
— Konita, Lehrn., Vitebskas 17—1.
— Miropia, Lehrn., Vitebskas 17—1.
Jeruchmanow, Maria, Matīsa 27—16.
Jerum, Anna, Brīvības 34—2.
— Elisabeth, Bmtn., Ģertrūdes ielā 63—6.
— Jak., Tischl., Rēveles 90—23.
— Jul., Aufs., Zentralgefängnis, 1—38.
— Juris, Ģertrūdes 63.
— Leonh., Müller, Kr. Barona ielā 80—13.
— Nik., Stud., Ģertrūdes 63—6.
— Rob., Kont., Kr. Barona 80—13.
— Rud., Stud., Dzirnavu 123—11.
— Theod., Bmt., Antonijas 16-a—18
Jerw, Emilie, Kont., Laboratorijas ielā 16—1.
— Pet., Dw., Laboratorijas 16—1.
— Rud., Chauff., Laboratorijas 16—1
Jeschansky, Jur., Kelln., Lāčplēša ielā 114—19.
Jesche, Christian, Maurer, Olīvu ielā 11—3.
— Jahn, Gerb., Koku 7—25.
— Jahn, Sattl., Koku 7—25.
Jeschewitz, Jak., Mont., Slokas ielā 86—3.
— Lina, Hdlrn., Krāsotāju 6—6.
— Olga, Bmtn., Ozolmuižas 11—1.
— Theod., Kunstm., Krāsotāju 6—6.
— Veronika, Schausp., Tērbatas ielā 19/21—5.

Jeschinsky, Anna, Slokas 3—8.
— Cäcilie, Kurs., Stabu 54—1.
— Jahn, Dw., Stabu 54—1.
— Jul., Kont., Matīsa 38—42.
Jeschkewitsch, Ernst, Diener, Katrīnas d. 20-b—6.
Jeschkewitz, Martha, barmh.-Schw., Baznīcas 37—6.
Jeschkowitz, Pet., Wächt., Valdemāra ielā 6—25.
— Pet., Wächt., Valdemāra 6—25.
— Schanno, Buchh., Marijas 104—52
Jeschow, Ossip, Dw., l. Aldaru ielā 2/4—13.
Jeschukait, Ant., Kfm., Dzirnavu ielā 125—7.
Jesejew, Jewlompijs, Vidzemes šos. 121-b—24.
Jeselsohn, Schmerel, Stud., Kr. Barona 37—23.
Jeserich, Adolf, Kondukt., kl. Vegesackholm, 1—11.
— Selma, Verk., Brīvības 58—4.
Jesersky, Boruch, Kfm., Brīvības ielā 18—13.
Jesewitsch, Kasimir, Fuhrm., Daugavpils 27—3.
Jesinsky, Jepistine, Hsb., Ludzas ielā 50—2.
Jesipow, Wold., Cēsu 3—23.
Jesipowitsch, Marie, Schndrn., Lehrl., Dzirnavu 8—13.
Jeska, Elsa, Kass., Lāčplēša ielā 70-b—10.
Jeske, Mart., Oberstltn., Kurpnieka ielā 1, Tel. 92925.
— Pet., Tūlas 8—93.
— Rich., Teleph.-Bmt., Ģimnastikas ielā 18—3.
— Wold., Oberltn., Pulkv. Brieža ielā 7—30.
Jeskewitsch, Joseph, Daugavpils ielā 25—15.
Jesmofewa — geb. Heinrichson, Kath., Arsenala 7/8-a.
Jesowitow, Konst., Valdemāra 20.
Jespersohn, Gotth., Koch., Meža ielā 4-a—19.
— Hermine, Ļermontova 6—7.
— Karl, Musik., Torģeļu 2—9.
— Martha, Meža 4-a—19.
Jessalin, Minna, l. Maskavas 134—33.
Jessel, Lelik, Schndr., Marijas 55—23
Andreas Jessen, H. III., Buch-, Schreibwhdlg. u. Exped. d. „Jaunibas Tekas" u. „Mazās Jaunibas Tekas", Kurmanova 18, T. 90791.
J. C. Jessen, H. I., Import von Kohlen, Koks, Briketts, Anthrazit, Inh.: Charlotte Vockrodt, geb. Jessen, Arv. Bogdanowicz, Prok.: Carl Siedel, Ernst Ucke, Theod. Schulinus, l. Pils 18, Tel. 21003 u. 20984, Lagerplatz: Andrēja salā, Tel. 94720, b. d. Eisenbahnbrücke: Tel. 94721 u. Klüversholm: Tel. 94722, Tel.-Adr.: „Jessen—Riga", Postfach 207.
J. C. Jessen, Porzellan-Fabrik, G. V., off. Ges. Ferdinand u. Alice Jessen, Mangaļi, Ezeru 11, T. 95884.
K. Jessen-Schmidt, H. I., Holz-Exp., Inh.: Christian Jessen-Schmidt, Kaļķu 10, Tel. 22379-93777. Tel.-Adr.: „Jessenschmidt", Postf. 465.
Jessen, Andr., Red., Kurmanova ielā 18—1.
— Ferd., Fabrikes., Ezera 10.
— Olga, Lehrn., Kurmanova 18—1.

Jessen-Schmidt, Christian, Inh. F-ma K. Jessen-Schmidt, Vila ielā 7—8, Tel. 91091.
D. Jestawfjew, Tischlerei, Bruņ ku 58/60.
Jestifejewa, Alma, Färber., Brīvī ielā 107—19.
— Anna, Stud., Avotu 27—1.
Jestschewsky, Leop., Bmt., Vidze šos. 35-a—5.
Jesulin, Mich., Glasbl., Emmas
Jesutzky, Jahn, Fuhrm., Rumpmu ielā 51—12.
Jeter, Mathilde, Krkpfleg., Labo rijas 15—15.
Jetinsch, Anton, Kurier, Kalncie ielā 19—2.
Jetkowsky, Marie, Marijas 47—5.
Jetschkalej, Fritz, Verk., Daugav vas 18-c—2.
Jetzkalej, Johanna, l. Nometņu ielā 47—22.
Jetzkewitz, Alb., Verk., Marijas ielā 41—9.
Jewan, Jahn, Stud., Akas 6—9.
Jewdokimow, Dimitr., Landw., Sa ņikova 14—3.
— Julie, Polockas 7—5.
Jewdschenus, Ant., Zeichn., Rūpni bas 1-b—31.
Jewelsohn, Bejnus, Stud., Brīvīb ielā 18—13.
— Mowscha, Kfm., Marijas 117
Jewelson, Abr., Kont., Jāņa 3—5.
— Faiwus, Buchh., Bruņinieku ielā 47—17.
— Hirsch, Stud., Mārstaļu 16—6.
— Jak., Stud., Valdemāra 57/59
— Lea, Musik.-Lehr., Jāņa 3—5.
— Miriam, Kont., Jāņa 3—5.
— Scheine, Mārstaļu 16—6.
Jewgenieff, Seigei, Korresp., l. S šu 18—4.
Jewglewskaja, Kristine, Heb., K nas d. 3—7.
Jewitz, Karl, Geschäftsf., l. Lāču ielā 17—3.
— Anna, Lāčplēša 123—64.
— Maria, Schndrn., Lāčplēša 123
Jewlanow, Boris, Hsb., Kurmanov ielā 22—4.
Jewlew, Afanasij, Polierer, m. nu 8—1.
— Lukas, Schuhm., Ludzas 14—5.
— Mich., Schuhm., Ludzas 14—5.
Jéwoschker, Hirsch, Kfm., Artil jas 11—35.
Jewseiw, Katharine, Ģertrūdes ielā 110—10.
Jewsejew, Joh., Schuhm., l. Kaln ielā 13—22.
— Joh., Schuhm., l. Palisādu 25
— Natalie, Hdlrn., l. Jaunavu 17
— Nik., Glasbl., Sīmaņa 3-a—13.
— Pet., Mal., Valguma 29—15.
— Pimen, Ludzas 52—9.
— Tatjana, l. Alūksnes 3—6.
— Tatjana, Plätt., Putnu 25—1.
— Wera, l. Alūksnes 3—6.
Jewstafjew, Dimitri, Tischl., Br nieku 58/60—1.
— Olga, Verk., Bruņinieku 58/60
— Tatjana, Wirtin, Raiņa b. 6
Jewstefeijew, Alex., Klmp., Jelga šos. 29—21.
Jewstifejew, Vikt., Mus., Marijas ielā 4-a—12.
Jewstignejew, Wlass, Maurer, skas 84—4.
Jewtuschina, Marie, l. Maskavas ielā 45—15.

gel, Karl, Tischl., Dzirnavu 5—9.
enowitsch, Petronella, Bruņinieku ielā 5.
— Vicent, Dien., Bruņinieku 5.
ingen, Jahn, Chauff., Bauskas ielā 10/18—4.
irgen, Aug., Maurer, l. Jaunielā 25/29—14.
— Ed., Stokholmas 19.
— Rosa, Hsb., Fürekera 6.
irgensohn, Ansis, Bäck., Kalnciema ielā 120—11.
— Aug., Fris., Muižas 22—15.
— Auguste, Zirņu 7—24.
— Christ., l. Ķēniņu 11—9.
— Ed., Hsb., Kokneses pr. 20.
— Ed., Tischl., Ropažu 65—30.
— Eleonore, Lehrn., Brīvības 86—23.
— Heinr., Bmt., Brīvības 86—23.
— Karl, Bmt., Stabu 64—6.
— Karl, Lehr., Brīvības 86—23.
— Leonny, Pharm., Stabu 64—6.
— Margo, Pharm., Stabu 64—6.
— Mart., Fleisch., Rēveles 50—4.
— Pauline, Plätt., Matīsa 46—10.
— Selma, Plätt., Matīsa 46—12.
Jismeister, Ida, Tērbatas 40—2.
Joanson, Verk., l. Miesnieku 10—3.
Jochel, Osk., Buchh., Brīvības 81—16
Jochelmann, Sim., Pens.-Inh., Merķeļa 9—2.,
Abr. Jocheltschik, G. V., Kürschnerei, Inh.: Abraham Jocheltschik, l. Kalēju 26.
Jocheltschik, Abr., Inh. d. Firma Abr. Jocheltschik, Kalēju 26—11.
Jochumsen, Erna, barmh.-Schw., Aspazijas b. 8—8.
— Heinr., Dzirnavu 35—2.
— Herm., Geschäftsf. d. F-a Kriegsmann & Co., Aspazijas b. 8—8, Tel. 21159-96859.
— Martha, Lehrn., Aspazijas b. 8—8
„Jockey Club", H. III., Herrenwäsche, Inh.: Edgar Loewenstein, Brīvības bulv. 2/4, Tel. 23259-91584.
Jodenukis-Sadonukis, Viktoria, Hsb., Purva 56—1.
Jodidis, Benedikt, Offiz., Blaumaņa ielā 12—12, Tel. 97450.
Jodikaitis, Ismarda, Bmtn., Brīvības ielā 100—64.
Jodis, Ignaz, Fuhrm., Vagonu 11—1.
— Jos., Tischl., Rēznas 10—2.
Joditzky, Sylvester, Masch., Ģertrūdes 76—31.
Jodko, Justin, Tischl., Sadovņikova ielā 39—38.
Jodowalkis, Alex., Katoļu 21.
Jögermann, Karl, Masch., Dārtas ielā 3—19.
Jöggi, Anna, Schndrn., Gogoļa 7—9.
Joeggi, Erich, Lehrl., Karlīnes d. 3/5—20.
— Joh., Kalnciema 46—25.
— Mart., Verk., Brīvības 91—4.
Joel, Aron, Kfm., l. Maskavas ielā 15/17—6.
— Gust., Tischl., Alt-Mühlgraben, Kalnzeem, VI. Lin. 7—1.
— Lena, Zahnärztin, Brīvības ielā 71/73—4.
Joelsohn, Bernh., Marijas 36—32.
— Feiwusch, Kfm., Antonijas 16—30
— Hosias, Kfm., Puškina 4—3.
— Joel, Kfm., Marijas 70—37.
— Klara, Antonijas 4—6.
— Konr., Prov., Marijas 70—43.
— Philipp, Kont., Marijas 70—11.
— Salman, Kfm., Brīvības 121—29.

N. Joelson, Schirmfabr., sieh Balt. Regen- u. Sonnenschirmfabr.
Joelson, Elias-Leib, Holzbr., Antonijas 9—2.
— Feiga, Arzt, Pērnavas 31—1.
— K., Mitinh. d. F-ma M. „Vilensky & Prov. K. Joelson". Matīsa 43.
— Klara, Wirtsch., Andr. Pumpura ielā 6—4.
— Mark., Kr. Barona 40—11.
— Nik., Buchh., Antonijas 13—1.
— Nochum, Minsterejas 7—8-a.
— Ruwen, Mitinh. d. F-ma „Katzen & Co.", Rūpniecības 1-c—6.
— S., Rūpniecības 1-c.
— Salam., Stud., Kr. Barona 40—11.
Joenusohn, Leonh., Maurer, Dzirnavu ielā 107—13.
Jörgensen & Loll, H. II., Agentur u. Kommiss., Inh.: Hjalmar Jörgensen u. Kurt. Loll, m. Kalēju 18, Tel. 22701-93901, Tel.-Adr.: „Danbalthan", Postfach 492.
Jens Jörgensen & Co., K.-G., H. I., Agentur, Kommiss., Schiffsproviantierung u. Handel mit Schiffsbedarfsart., einz. off. Ges.: Jens A. Jörgensen, Geschäftsf.: Elmar R. G. Graupner, Brēmiešu 13, Tel. 20923-95551 u. 23554-98734, Tel.-Adr.: „Joergenco".
Jörgensen, Hagen, Dzirnavu 55.
— Hjalmar, Inh. d. F-ma Jörgensen & Loll, Kalnciema 9—1, T. 94563.
— Jens, A., Inh. d. F-ma Jens Jörgensen & Co., Blaumaņa 12—4, Tel. 95551.
A. Jofan, Geschirr-, Lampen- u. Eisenhndl., Kungu 25, Tel. 23917-95907
Jofan, Abr., Kfm., Kungu 30—1.
Jofel, Amalie, Marijas 55—21.
— Joma, Industr., Marijas 55—21.
Aba Joffe, H. III., Manuf.-W., Kr. Barona 13/15, Tel. 95012.
B. Joffe, Altes Eisen, Turgeņeva 8, Tel. 91804.
Chaim Joffe, G. V., Seifensied., Ģertrūdes 90.
Chatzkel Joffe, Portemonnaiewerkst., Maskavas 90.
Dav. Joffe, Holzhandl., Katoļu 4, Tel. 93956, Brīvības 150, T. 97148.
Isidor Joffe, G. V., Strickerei, l. Kalēju 66, Tel. 21134.
J. Joffe u. S. Feldt, Lederhandl., m. Grēcinieku 1, Tel. 23458-93324.
L. Joffe, G. V., Feinlederw.-Ausarbeitung, Inh.: Leiser Joffe, l. Ķēniņu 32—13, Tel. 20056.
Max Joffe, H. III., Agentur u. Kommiss., Brīvības 81, Tel. 96153.
Max Joffe, Wollweberei, Krasta 5.
Moses Joffe, Portemonnaiewerkst., Stabu 72.
R. Joffe, H. III., Tabakw., Kr. Barona 8, Tel. 23780-93107, Inh.: Michel-Raphael Joffe.
Joffe, Abel, Kfm., Antonijas 14-b—4
— Abrah., Holzbr., Marijas 66—18.
— Abram, Kfm., Jēzusbaznīcas 21—2
— Alex., Stud., Pērses 2—3.
— Anna, Schndrn., Sadovņikova ielā 17—26.
— Anna, Verk., Stabu 91—30.
— Anna, Verk., Stabu 91—40.
— Aron, Bäck., l. Maskavas 42—25.
— B., Gogoļa 8.
— Baschewa, Verk., Puškina 7—2.
— Beile, Verk., l. Maskavas 136—3.
— Benj., Karlīnes 2-a—9.

— Berka, Holzbr., Parka 1—4.
— Bertha, Stabu 91—40.
— Boris, Kfm., Blaumaņa 8—15.
— Boruch, Kfm., Elizabetes 69—11.
— Chaim, Kfm., Ģertrūdes 69/71—4
— Chaim, Mech., Lāčplēša 61—15.
— Chaja, Stud., Lāčplēša 116—29.
— Dav., Bmt., Brīvības 54/56—2.
— Dav., Lehr., Pērses 2—3.
— Echil, Puškina 2—6.
— Elias, Verk., Marijas 106—39.
— Elias, l. Kalēju 51—3.
— Esther, Lāčplēša 70-a—9.
— Etta, Lāčplēša 118—34.
— Falka, Schuhm., Stabu 84—7.
— Frade, Dzirnavu 132—20.
— Faiwusch, Kfm., Lāčplēša ielā 70-b—13.
— Freida, l. Peldu 34—1.
— Frieda, Avotu 44—1.
— Frieda, Stud., Bruņinieku 71—4.
— Riwa, Dzirnavu 119—12.
— Gitele, Ģertrūdes 69/71—79.
— Hirsch, Ag., Ērgļu 12-a—13.
— Hirsch, Kfm., Ģertrūdes 56—12.
— Ida, Marijas 64—2.
— Ilja, Stud., Brīvības 14—8.
— Ilja, Stud., Valdemāra 23—5.
— Isr., Arzt, Kr. Barona 29, Tel. 91193.
— Isaak, Kfm., Valdemāra 37—71.
— Isaak, Stud., Marijas 10—18.
— Isidor, Kfm., l. Kalēju 51—3.
— Israel, Holzbr., Lāčplēša 70-a—9.
— Israel, Kfm., Vaļņu 27—7.
— Itzig, Kfm., Tirgoņu 16—4.
— Jak., Stud., l. Jaunielā 25—11.
— Jewel, Fris., Lāčplēša 114—9-a.
— Joseph, Klempn., Tērbatas 68—8.
— Kalman, Stabu 91—30.
— Laser, Zunahtm., Parka 1-a—11.
— Leiba, Verk., Elizabetes 69—11.
— L., Inh. d. F-ma L. Joffe, Ķēniņu ielā 32—13,
— Leisar, Kont., Antonijas 16—6.
— Leiwik, Dir d. A.-G. Jos. Magaril, vorm. S. Magaril, Antonijas ielā 16—15, Tel. 98114.
— Longa, Schndrn., Stabu 91—20.
— Lona, Verk., Stabu 91—12.
— M., Elizabetes 21.
— Malke, Kfm., Tirgoņu 16—4.
— Marie, Hsb., Ērgļu 12-a—13.
— Marie, Verk., Stabu 91—30.
— Marie, Verk., Stabu 91—40.
— Mary, Pērses 2—3.
— Mary, Verk., l. Maskavas 136—3.
— Mattus, Lehr., Marijas 66—18.
— Max, Ag., Brīvības 81—17.
— Mera, Ärztin, Miera 45—2.
— Minna, Verk., Avotu 44—1.
— Moisey, Lāčplēša 23.
— Morduch, Bmt., Lāčplēša 23—4.
— Mosus, Stabu 72—5.
— Moses, Verk., Sadovņikova ielā 17—24.
— Mowscha, Holzbr., Lāčplēša ielā 116—29.
— Mowscha, Kfm., Dzirnavu ielā 159—4.
— Mowscha, Verk., Marijas 10—58.
— Nisson, Holzbr., Dzirnavu 140—1
— Noch., Stud., Pērses 2—3.
— Polja, Lehrn., Stabu 84—7.
— Rachile, Dzirnavu 87/89—11.
— Raphael, Kfm., Parka 1-a—14.
— Reisa, Vaļņu 30—14.
— Riwa, Verk., Stabu 84—7.
— Sabse, Konf.-Mstr., Stabu 91—12.
— Salkind, Stabu 91—24.
— Salks, Stud., Dzirnavu 132—12.

— Salman, Zunahtm., Dzirnavu ielā 119—43.
— Schenja, Verk., Avotu 44—1.
— Schaja-Itzig, l. Jaunielā 25—11.
— Schmer', Hsb., Stabu 89—1.
— Schmul., Brīvības 54/56—10.
— Schmerl, Hsb., Inh. d. Lederfabr. „Astra", Stabu 89—1, T. 92681.
— Sophie, Stud., Valdemāra 37—17.
— Solom, Holzbr., Marijas 29—5.
— Sophie, Zahnärzt., Lāčplēša 23—4
— Sore, Sadovņikova 17—26.
— Wera, Schndrn., Dzirnavu 132—20
— Wulf, Kfm., Parka 4—13.
Chaim Joffo, H. III., Garn- u. Kurzwhdlg., šķūņu 6, Tel. 20361.
Joffo, Chaim, Kfm., Kr. Barona 8—5.
Jofiks, Elja, Kfm., Parka 1—4.
Joıis, Rocha, Speiselok., l. Ķēniņu 45—3, 4.
— Rosa, Stud., Marijas 64—17.
— Schule, Marijas 64—17.
Jogint, Aug., Maurer, Priežu 2—7.
— Stanisl., Fuhrm., Marijas 76—13.
Joglis, D., Strēlnieku 9.
„Johannes Apotheke", Mag .A. Lietz, H. III., Inh.: Agripina Lietz, Bevollm.: Bruno Ingelewicz, l. Maskavas 128, Tel. 94360.
Johannis-Gilde, Kont.: Ģildes 3, Tel. 21057-93057.
Johanniskeller, Restaur., m. Kalēju ielā 17, Tel. 20478-9347 8.
Arthur Johannoff, H. IV., Maschinen, Stahl- u. Eisenw., Agent u. Kommiss., Arsenala 7, Tel.-Adr.: „Biene".
Johannoff, Arth., Inh. d. F-ma Arth. Johannoff, Arsenala 7.
— Helene, Kont., Arsenala 7/2.
Johannsen, Joh., Braker, Krāmu 3—3
— Leop., Bmt., Stabu 76—19.
— Walter, Bmt., Vilandes 4-b—4.
Gesellsch. d. Balt. Damfkonservenfabr., L. Johannsohn & J. Super, G. III., Inh.: Leop. Johannson u. Jak. Super, Valdemāra 56, Tel. 90645.
W. Johannsohn & Co., G. V., Drahtzieherei, Inh.: Wilh. Johannsohn u. Bruno Marienfeldt, Bruņinieku ielā 47, Tel. 91793.

W. F. Johannsohn
Amtsmeister
Werkstatt f. Polstermöbel, Matratzen, Marquisen und Dekoration.
Gegründet 1902
l. Kaleju ielā 33 im Hof
Tel. 94536.

W. F. Johannsohn, Tapezierwerkst., Inh.: Wilhelm Johannsohn, l. Kalēju 33, Tel. 94536.

W. & K. Johanson
Kunst- und elektrische Uhren
Elizabetes ielā 45/47

Johannsohn, Aug., Techn., šķūņu ielā 22—1.
— Edg., Buchb., Popova 3a—57.
— Gustav, Zeichner, Skolas 29—3.
— Herm., Arzt, Alekša 8—1.
— Herm., Hsb., Alekša 8.
— Ida, Schndrn., Sadovņikova 14—45
— Irene, Verk., Hospitaļa 19—11.
— Karl, Bmt., Elizabetes 20—15.
— Luise, Lehrn., Strēlnieku 15—11.
— Mathilde, Modist., Gogoļa ielā 13/17—39.
— Meta, Schuhm., Matīsa 43—19.
— Mita, A., Antonijas 16-a—2.
— Peter, Eisendr., Popova 3-a—65.
— Wilh., Tapez., Baznīcas 10/12—8.
Rob. Johannson, Phothogr.-Werkst., Vaļņu 14, Tel. 20528.
Johannson, Alex., Bmt., Antonijas ielā 16-a—2.
— Amilde, Kont., Antonijas 16-a—2.
— Anna, Buchb., m. Nometņu 17—13
— Anna, Dw., l. Kalēju 72—15.
— Annette, Oekon., Raiņa b. 33—12.
— Emilie, Kont., Bruņinieku 71—69.
— Erich, Musik., Meža 4-a—20.
— Ferd., Kelln., l. Kalēju 72—15.
— Georg, Verk., švarcmuižas 10—21
— Gertrud, barmh.-Schw., Miera 3.
— Heinr., Verw., Gregora 6—4.
— Heinr., Zo'lkl., Gregora 6—4.
— Hilde, Kalpaka b. 11—10.
— Kurt, Stud., Skolas 29—3.
— L., Inh. d. Balt. Dampfkonservenfabr., Tērbatas 7.
— Ludw., Bevollm., Dzirnavu 60—17
— Martha, Hsverw., Skolas 29—1.
— Martha, Kont., Skolas 29—3.
— Meta, Schndrn., Marijas 117—28.
— Pauline, barmh.-Schw., Bruņinieku 71—69.
— Reinh., m. Nometņu 17—15.
— Willy, Techn., Bruņinieku 47—14.
Johannstahl, Anna, Landw., Mežmales 11.
— Annette, Dw., Bruņinieku 98—15.
Johansen, Axel, Kfm., Avotu 5—12.
— Karl, Valdemāra 23—10.
— Leopold, Bmt., Stabu 76—19.
— Wilh., Fleisch., Brīvības 152—17a.
— Arth., Schloss., Grēcinieku 22—4.
Johansohn, Adolf, Schloss., m. Ķēniņu 13—3.
— Alex., Schloss., Daugavpils 55—14
— Christine, Bruņinieku 28—62.
— Elfriede, Schndrn., Popova ielā 3-a—88.
— Elisabeth, Stabu 49-a—1.
— Elisabeth, Wärt., Sadovņikova ielā 17—19.
— Elsa, Kont., Ādmiņu 8—42.
— Emilie, Ādmiņu 8—42.
— Eugen, Doma lauk. 9—7.
— Hans, Schmied, Rumpmuižas ielā 18—58.
— Harry, Kurs., Kr. Barona 76—38.
— Hermine, Hdlrn., švarcmuižas ielā 10—21.
— Ida, Stabu 65—22.
— Ida, Wirt., Ausekļa 5—9.
— Jahn, Schuhm., Marijas 66—2.
— Jul., Tapez., Brīvības 106—11.
— Karl, Kr. Barona 49—30.
— Karl, Schuhm., Marijas 59—9.
— Lene, Dw., Marijas 53—9.
— Leop., Fabr.-Mitbes., Tērbatas ielā 7—5.
— Magnus, El.-Techn., Kr. Barona ielā 49—30.
— Marie, Baložu 32—2.
— Marie, Vilandes 8—1.
— Mart., Tischl., Eksporta 5—16.
— Natalie, Kont., l. Jaunielā 37—6.
— Nik., Lehr., Kr. Barona 76—38.
— Olga, Lehrn., Artilerijas 3—18
— Pet., Maurer, Popova 3-a—88
— Sophie, Schndrn., Stabu 49-a—
— Wilhelmine, Kalnciema 67—7
Johanson, Alex., Schuhm., Avot ielā 14—8.
— Alfr., Klempn., Stabu 52—1.
— Anna, Dw., Rāts lauk. 5—2.
— Annette, Brīvības 109—12.
— Aug., Mech., Brīvības 130—1
— Edg., Mech., Brīvības 135—14
— Elisabeth, Kurier, Brīvības ielā 37/39—94.
— Elisabeth, Schndrn., l. Palisā ielā 29—24.
— Elsa, Kass., Alberta 1—18.
— Emilie, Schndrn., Brīvības 15
— Emilie, Schndrn., Ganību d. 15
— Friedr., Buchh., Alises 4—1.
— Friederike, Wirtsch., Albert ielā 9—2.
— Heinr., Buchh., Raiņa b. 17—
— Helga, Kont., Alberta 1—18.
— Karl, Bmt., Elizabetes 20-a—
— Krisch, Schmd., Baldones 9—
— Leontine, Kont., Brīvības 61—
— Mathilde, Brīvības 49—9.
— Milda, l. Nometņu 57—5.
— Natalie, Austräg., Jaunā 37—
— Olga, Brīvības 61—7.
— Olga, l. Nometņu 57—5.
— Paula, Bmtn., Valdemāra 67-a—
— Reinh., Schuhm., Matīsa 70—
— Serg., Spedit., Brīvības 93—
— Vict., Stud., Matīsa 64-b—5.
— Willy, Mech-Mont., l. Nomet ielā 57—5.
— Wold., Chem., Brīvības 61—7.
— Wold., Uhrm., l. Monetu 6—
Johanson-Lihopolskaja, Anastas Miera 17-a—18.
— Marie, Kont., Miera 17-a—18
Johanson-Lihopolsky, Alex., Kon Miera 17-a—18.
Johansson, Ernst, Augenarzt, niecības 3—5.
Karl John & Co., G. V., Herstell. Konfekt, Senf u. Säften, einz. Gesellsch.: Karl John u. Mo Salman Scheinesson, Maskavas Tel. 96696.
Julius John, Herren-Frisier-Salon Gleznotāju 1.
John, Elline, Kont., Ernestines 15—
— Emilie, Ernestines 15—12.
— Erwin, Kfm., Baznicas 27/29—
— Jul., Fris., Basteja bulv. 11—
Johnas, Karl, Hsbs., Biķernieku ielā 34—1.
Johns, Erwin, Inh. d. Firma Na u. Johns, Baznīcas 27/29—25.
Johnson, siehe auch Dschonson Dsonson.
Wilhelm Ernst Johnson, H. III, Metall, techn. Bedarfsart. u. Gummiw., Jaunielā 15, Tel. 23077/93032.
Johnson, Maximil., Arzt, Elizabet ielā 14—1.
— Nik., Bauwerkst.-Leit., Stabu ielā 62—8.
— Konst., Schiffs-Kapt., Kuģu ielā 36—2.
— Wilh., Ing., Baznīcas 5—10.
Johow, Paul, Hsb., L. Kuldīgas ielā 4a—1.
Johumsen, H. Aspazijas bulv. 8.
Jokan, Anna, Schneiderin, Vidze šos. 4/6—33.
— Pet., Masch. Vidzemes šos. dz. 33.

Jokelsohn, Sarah, Dzirnavu 90—4.
Jokerot, Jahn, Dw., Dzirnavu ielā 135—2.
Jolk, Bernh., Zahnarzt, L. Ķēniņu ielā 6—1.
Jolkin, Wilh., Maurer, Cēsu 3—15.
Jomanow, Nik., Dw., Ludzas 23—25.
Jomers, Matth., l. Miesnieku 6—6.
Jomertes, Indr., Zimmerm., V. Jelgavas 54/56—20.
Jomes, Anna, Schndrn., Satiksmes ielā 3—3.
Jon, Juris, Kont., Ģertrudes ielā 109—20.
— Karl, Kfm., Ģertrudes 109—20.
— Margarita, Ģertrudes 109—20.
— Melita, Matīsa 43—7.
— Melita, Hdlrn., Matīsa 43—14.
— Wera, Ģertrudes 109—20.
Jonaitis, Ant., Kutscher, Krāsotāju ielā 6a—24.
— Emilie, Schndrn., Avotu 16—23.
Jonan, Jahn, Kfm., Pionieru 7—5.
— Johanna, Dzirnavu 34a—4.
— Karl, Zahnarzt, Lāčplēša 50—3.
— Pet., Schloss., Līksnas 10—3.
— Thekla, Schndrn., Pionieru 2—7.
Jonant, Anfris, Schloss., m. Kalnu ielā 13/15.
Jonas, Alfr., Goldschm., Baložu ielā 28—8.
— Alide, Schriftf., Rēveles 35—27.
— Anna, Wirtsch., Alberta 7—3.
— Berta, Wirtsch., Kronvalda bulv. 10—7.
— Christine, Baznīcas 36—20.
— Elfriede, Beamtin, Avotu ielā 16a—16.
— Emilie, Stālgenes 4—5.
— Erika, Hslehrerin., Baznīcas ielā 36—20.
— Erna, Antonijas 9—15.
— Johanna, Jēkabpils 21—4.
— Margarethe, Bonne, Alberta ielā 7—3.
— Marie, Hsverw., Antonijas 9—5.
— Nora, Bmtn., Avotu 16a—16.
— Paul, Antonijas 9—5.
— Pet., Wächt., Pionieru 1—18.
— Rud., Tischl., Rēveles 82—22.
— Veronica, Bmtn., Avotu 16a—16.
— Wera, Bmtn., Baznīcas 36—20.
— Wera, Sekret.-Geh., Baznīcas ielā 36—20.
— Wold., Bootsmeist., Čiekurkalnā IV. šķ. līn. 15—2, 3.
— Wold., Lehrl., Čiekurkalnā VI. šķ. līn. 15—2, 3.
Jonass, Alfr., Bmt., Cēsu 3—22.
— Elisabeth, Lehrerin, Cēsu 3—22.
Peter Jonast, G. V, Bäckerei, Avotu 36, wonhaft daselbst.
Jonat, Henriette, Hsb., L. Lubānas ielā 34b—5.
Jonatan, Christ., Schriftf., Baznīcas ielā 35—32.
Jonatowitsch, Anna, Dw., Upes ielā 14—2.
Jonck & Poliewsky, H. III., Buchhandl., Inh.: Anna Jonck, Georg Jonck, Anny Schinke u. Irmgard Jonck, Tirgoņu 3, Tel. 23188/94188.
Jonda, Otto, Landw., Jaunasmuižas ielā 3—1.
Jonel, Berka, Bäck., Rēveles 59—16.
— Boruch, Kfm., Rēveles 59—15.
— Josche, Fleisch., Rēveles 59—7.
— Ruwel, Fleisch., Rēveles 59—16.
Joneleit, Alwine, Fris., L. Altonavas ielā 33—5.
Joner, Marie, Kalnciema 59—10.
Jones, A., Mitarb. d. Engl.-Amer. Mission, Katoļu 58—41.
— Rob., Ag., Vidus 3—5.
Joni, Avsij, Chauff., Marijas 4a—10.
Jonikowa, Franziska, Schndrn., Blaumaņa 9—6.
Jonit, Anna, Hdlrn., Kr. Barona ielā 109—11.
Jonje, Selik, Maler, Kurmanova ielā 20a—6.
Jorban, Minna, Schndrn., Bruņinieku ielā 28—74.
E. Jordan, Wäsche, Skārņu 8.
L. Jordan, Posamentierwerkst., Vaļņu 24, Tel. 20304, Inh.: Ludwig Jordan.
Jordan, Adolf, Töpfer, Sīmaņa ielā 3—9.
— Alb., Maler, Ērgļu 4—1.
— Alex., Beamter, Stabu 56—4.
— Alma, Kont., Bruņinieku 27—30.
— Arv., Mitinh. d. Firma Henner & Co., Robežu 26.
— Christ., Kfm., Ģertrudes 90—10.
— Dav., Kfm., Rēveles 26—16.
— Ed., Buchh., l. Jaunavu 5—6.
— Elisabeth, Inh. d. Firma E. Jordan, Dzirnavu 5—3.
— Elsa, Buchh., Hapsalas 3—2.
— Else, Kont., Allažu 8—3.
— Ernst, Buchh., Blaumaņa 12—9.
— Ernst, Schloss., Ģertrudes 61—3.
— Friedr., Bmt., Ausekļa 2—30.
— Hans, Buchh., Dzirnavu 5—3.
— Jank., Kfm., Ģertrudes 91—29.
— Jak., Kfm., Uniona 6—10.
— Johanna, Allažu 8—3.
— Joh., Schrifts., Ģertrudes ielā 135—21.
— Juris, Web. l. Vējzaķsala 14—3.
— Leontine, Bruņinieku 27—30.
— Ludw., Inh. d. Firma L. Jordan, Ģimnastikas 23—1.
— Marie, Bruņinieku 27—30.
— Maximil., Verw., l. Ķēniņu ielā 12—22.
— Nik., Fris., Svētceļnieku 2—10.
— Nik., Schloss., Laboratorijas ielā 31—11.
— Olga, Wirt., Bruņinieku 28—78.
— Paul, Kapt., Podraga 105.
— Pet., Brīvības 113—32.
— Selma, Schndrn., Miera 41—13.
— Theod., Mont., Daugavpils 6.
— Theod., Mont., Katoļu 34—3.
— Veronika, Wirtsch., Hanzas ielā 4—25.
— Wilh., Glaser, Jāņa sētā 6—3.
— Wilh., Prov., Valdemāra 45—2.
— Xenia, Bmt., Vīlandes 4—.8
Jores, Mowscha, Mal., Dagdas 3—27.
Jorgin, Boleslaw, Fuhrm., Jelgavas šos. 29—18.
Jorka, Emilie, Schndrn., Matīsa ielā 89a—33.
Jorkin, Abram, Schneider, l. Maskavas 19—1.
Jorpewitz, Elisa, Vēja 11—15.
— Eva, Vēja 11—15.
Jorsch, Salomon, Kfm., Stabu 19—9.
Josaitis, Lauris, Bmt., Vagonu ielā 13—3.
— Wikenti, Fleisch., Dzirnavu 1—7.
Josas, Anna, Strick., Mūksalas ielā 33—11.
Josefowitsch, Roman, Mech., Vidzemes šos. 4/6—26.
Josefowitz, Anton, Maler, l. Maskavas 116—4.
Josefsohn, Doba, Schndrn., Kārļa ielā 27—4.
— Moses, Schuhm., Kārļa 27—4.
Josefson, Abram, Schuhm., Bruņinieku 81—15.
— Hinde, Bruņinieku 81—15.
— Jak., Schuhm., Skolas 8—11.
— Lotte, Schndrn., Bruņinieku ielā 81—15.
— Moses, Schuhm., Bruņinieku ielā 81—15.
— Saba, Kfm., Lāčplēša 61—20.
Joselof, Sundel, Kfm., Marijas ielā 121—7.
— Liba, Schndrn., Marijas 121—7.
Joseph, Ed., Buchh., Bruņinieku ielā 28—11.
— Herm., Schloss., Valmieras ielā 13—35.
— Jak., Masch., Uniona 26a—1.
— Osw., Stud., Tērbatas 86—1.
Josephi, Kurt, Kont., Merķeļa 17—8.
Josephowitsch, Iwan, Verk., Valguma 24—1.
Josephsohn, Itze, Viehknecht, Dzirnavu 119—25.
— Nanny, Hslehrn., l. Zirgu 23—16a.
Josephson-Meier, Bernh., Hsb., Čiekurkalnā III. šķ. līn.
Josephson-Meyer, Bernh., Hsb., Kungu 25/27—3.
Josephy, Agnes, l. Kalēju 10—5.
Josepow, Pet., Schuhm., l. Maskavas ielā 161—17.
Joseps, Ed., Buchh., Bruņinieku ielā 28—11.
J. Joses, Kolon.-Delikat.-Handl., Stabu 46/48, Tel. 94898, Kr. Barona 64, Tel. 90501.
Joses, Harry, Bmt., Valdemāra ielā 62—24.
— Jahn, Kfm., Stabu 49—27.
Josim, Haim, Schuhm., Marijas ielā 13—95.
Josis, Dorothea, Dw., Švarcmuižas ielā 14—5.
Josmann, Ruwin, Kfm., l. Maskavas ielā 105—13.
Josopait, Theod., l. Jaunavu 10—1.
Jospaitis, Aug., Kfm., l. Maskavas ielā 6—9.
Jospe, Aron, Klempn., Katoļu ielā 56—88.
— Schija, Drucker, Katoļu 56—88.
Jossel, Cäcilie, Farben u. Eisenwaren, Grēcinieku 30.
Jossel, Friedman, Fleisch., Bruņinieku ielā 28—33.
— Hanne, Schndrn., Kr. Barona ielā 24/26—2.
— Salomon, Kfm., Vecpilsētā 5—2.
Josselowitsch, Irochin, Kfm., Tērbatas ielā 26—1/4.
— J., Kungu ielā 2.
— Jos., Handw., Vidus ielā 11—7.
Josselowitz, Dweira, Schndrn., Kungu ielā 21—6.
— Hawe, l. Maskavas 42—22.
— Hinda, Schndrn., Kungu ielā 21—6
— Mowscha, Kungu ielā 21—6.
— Peisach, Mitinh. d. F-a Z. Silbert & Co., Lāčplēša 52, Tel. 98202.
Jost, Alex., Tischl., Katoļu 13—1.
— Jahn, Dir. d. A./G. „Augļu Eksports", Bruņinieku 2—7.

— Jahn, Tischl., Kuldīgas 2—12.
— Karl, Schloss., l. Lāču 9—15.
Jostin, Anna, Kelln., l. Jaunielā 14—9
— Emma, Schndrn., Marijas ielā 10-a—8.
— Jahn, Kont., Marijas 49—11.
— Jak., Eisenb., Torņkālna st. 3—1.
— Joh., Raņka dambī 3—8.
— Joh., Kelln., Raņka dambī 3—8.
Jostinsch, Dahwis, Hsb., Zvaigžņu ielā 24—33.
— Jahn, Stabu 53—2.
— Jahn, Mont., Valguma 19/21—5.
— Rud., Offic., Marijas 70—11.
— Willy, Stud., Zvaigžņu 24—33.
Jostson, Alma, Verk., Ģertrūdes ielā 115—42.
— Joh., Landmess., Valdemāra ielā 60—8.
— Milly, Lehrn., Avotu 6—2.
— Rud., Holzbr., m. Nometņu ielā 17—26.
Josum, Milda, Musik., Bruņinieku ielā 36—5.
— Pet., Bruņinieku 36—5.
Josuns, Anna, Kurs., Matīsa 32—7.
Josus, Ed., Sattl., Ērgļu 14—5.
— Pet., Fleisch., Vidzemes šos. 123, dz. 6.
Jotiks, Krist, Fuhrm., Marijas ielā 91/93—10.
Jotsch, Nina, Vilandes 3—12.
Jotze, Jahn, Schloss., Purvciema ielā 88—2.
Jotzkis, Pet., Geh. d. Not. Meike, Architektu ielā 1—6.

Cäsar Joubert
Schreib- und Zeichen-materialien-Handlung
Kontobücher-Fabrik
Tirgoņu (Kaufstrasse) 3
Tel. 22813/92213

Cäsar Joubert, H. VI., Schreibw., Inh.: Cäsar Joubert, Aug. Wihgant, Alex. Liew, Tirgoņu ielā 3, Tel. 22813/92213.

C. J. JOUBERT
Kolonial- u. Weinhandlung
Kaufstrasse 5/7 :-: Tel. 22716/94516
Haus Mentzendorff

C. J. Joubert, H. II., Wein-Kolonialw. u. Zigarrenhdlg., Inh.: Cäsar Joubert, Bevollm.: Ernst Bostroem, Tirgoņu ielā 5/7, T. 22716/94516.
Joubert, Cäsar, Kfm., Tirgoņu ielā 3—4.
— Jul., Zaļā ielā 7—9.
— Karl, Techn., Slokas 10—1.
— Margarethe, Wirt.-Geh., Tirgoņu ielā 3—4.
Jous, Jak., Fuhrm., Bruņinieku ielā 123—8.
Jowe, Anna, Verk., Rēveles 70—61.
— Pet., Schmied., Rēveles 70—61.
Jowlew, Alexei, Lehr., Gogoļa ielā 13/17—14.
— Klaudia, Lehrn., Gogoļa ielā 13/17—14.
Jownowitsch, Dawid, Avotu 2—6.
— Jankel, Lederbr., Avotu 2—6.
— Meier, Verk., Kr. Barona 49—27.
— Naum, Zahntechn., Laborat., Avotu ielā 2.
Jownowitz, Aisik, Kfm., Marijas ielā 10—2.
Jozis, Ant., Fuhrm., m. Kalnu 3—1.
— Attis, Kfm., Pērses ielā 8—4.
— Ed., Fuhrm., m. Kalnu 3—1.
— Glikeria, Buchb., Ģertrūdes ielā 48—15.
— Jos., Drog., Kalnciema 86—2.
— Karl, Fuhrm., Sadovņikova ielā 39—18.
Jubass, Else, Stenogr., Bruņinieku ielā 6—32.
— Pet., Bmt., Bruņinieku 6—32.
— Osw., Stud., Turgeņeva 5—3.
Jubert, Alex., Wächt., Lībiešu salā 5—2.
Jubul, Stanisl., Dep., Raiņa bulv. Nr. 17—12.
Juchkam, Anna, Kont., Aspazijas bulv. 3—13/14.
Juchnewitsch, Anna, Schndrn., Krāsotāju 21—37.
— Ant., Tischl., Lazdonas 3—1.
— Balej, Chauff., Daugavpils 48—7.
— Elisabeth, Maija ielā 3.
— Jos., Schuhm., Katoļu 17—6.
— Mathilde, Kapu 20—7.
— Nik., Mūrnieka 4—2.
— Nik., Bmt., Avotu 33—6.
— Nik., Masch., Alzungas 1—1.
— Rosalie, Strick., Valmieras 21—14.
— Elisabeth, Cēsu 13—49.
— Konst., Buchh., Brīvzemnieka ielā 9—1.
— Rob., Buchh., Bruņinieku 87—4.
Juchniewicz, Alex., Bankbmt., Vilandes ielā 2-a—15.
— Antonie, Lehr., Ģertrūdes ielā 44—13.
— Maximil., Bmt. d. Forstverw., Lāčplēša ielā 4—2.
— Rud., Bankbmt., Antonijas 9—11.
Juchno, Anna, Hsb., Būru 23—1.
— Ant., Kondukt., Gogoļa 19—18.
— Joh., Eisendr., Mašīnu 4—5.
Juchter, Harry, Hsverw., l. Pils ielā 17—5.
Juchtkewitsch, Natalie, Antonijas ielā 15—7.
Juckowitsch, Leontine, Schndrn., l. Maskavas 79—12.
Juda, Ella, Schndrn., Bruņinieku ielā 28—95.
Judas, Emilie, Bmtn., Daugavpils ielā 49—112.
— Karoline, Schndrn., Daugavpils ielā 49—112.
Judé, Aron, Kfm., Ģertrūdes ielā 69/71—31.
Jude, Iba, Putzm., Stabu 46/48—81.
— Jache, Mützenm., Alberta 5—6.
Judeik, Susanna, Švarcmuižas ielā 9—19.
Judeikis, Emilie, Strick., Daugavpils ielā 49—52.
Judeiko, Elfriede, Telegr., Krāsotāju ielā 13—43.
— Erika, Teleph., Krāsotāju 13—43.
— Jak., Heiz., Krāsotāju 13—43.
Judek, Karl, Gärtner, Kr. Barona ielā 97—7.
Lotte Judelowitsch, Zunahtm., Marijas ielā 55—15.
Judelowitsch, Benj., l. Ķēniņu 47—3.
— Ch., Haim, Kr. Barona 76—49.
— Genecho, Fleisch., Parka 1—4.
— Isaak, Avotu 25—27.
— Isaak, Kfm., Tērbatas 23/25—
— Israel, Kfm., Marijas 9—14.
— Joss., Ģertrūdes 39—17.
— Joss., Verk., Elizabetes 91/93—
— Judel, Kfm., Gogoļa 12—2.
Judelowitsch, Lydia, Schndrn., Ģertrūdes ielā 30—29.
— Meier, Verk., Ģertrūdes 39—1
— Menuche, Verk., Ģertrūdes ielā 39—17.
— Riwka, Matīsa 27—36.
— Sarah, Kont., l. Ķēniņu 47—3.
— Schawe, Kfm., Marijas 63—1
— Selda, Kont., l. Ķēniņu 47—3
— Sam., Schuhm.-Werkst., Pēr ielā 5.
Judelowitz, Benj., Verk., Avotu 2
— Bernh., Ag., Tērbatas 20—6.
— Etta, Wärt., l. Kalēju 58—21.
— Hanne, Schndrn., Stabu 90—3
— Mathis, Ag., Tērbatas 20—6.
— Nachman, Matīsa 38—21.
— S., Pērses 3/5.
— Sarah, Schndrn., Stabu 90—3
— Scheine, Marijas 39—7.
— Scheine, Verk., Avotu 2—7.
Judelsohn, Chone, Schuhm., Avot ielā 23b—40.
— H. L., Cēsu ielā 45—1.
— Hanna, Verk., Avotu 23-b—4
— Hasja, Zahnärzt., Peldu 34—
— Henne, Lehrl., Avotu 23-b—4
— L. S., Avotu 16-a—9.
— Mane, Schndrn., Marijas 29—2
— Moses, Lehrl., Ģertrūdes 86.
— Rasche, Verkn., Avotu 23-b—
— S. A., Baznīcas 31—14.
— Sarah, Hdlrn., Ģertrūdes 86.
— Seibe, Zunahtm., Stabu 59—1
Itzig Judelson, H. III., Kolonialw. Peldu ielā 32, Tel. 20863.
Judelson, Elja, Kfm., Kr. Barona ielā 40—13.
— Feiga, l. Peldu 34—4.
— Heina, Schndrn., Stabu 76—5.
— Hirsch, Verk., l. Peldu 34—4.
— Itzig, Kfm., l. Peldu 34—4.
— Itzik, Lehr., Stabu 76—5.
— Jos., Verk., l. Peldu 34—4.
— Moses, Verk., l. Peldu 34—4.
Judezky, Gertrud, Schndrn., Karlī ielā 42—17.
Judin, Aron, Makler, Kārļa 25—2.
— Behr, Friseur, Avotu 53/55—33
— Goda, Brīvības 54/56—3.
— Hana, l. Kalēju ielā 58—3.
— Konst., Ludzas 85—2.
— Korpel, Fabr., Blaumaņa 21—2
— Mendel, Kfm., Pērses 10/12—1.
— Nachm., Blaumaņa 21—2.
— Sarah, Schndrn., Blaumaņa 9—
— Tuwje, Fuhrm., Dagdas 3—19.
Juding, Irmgard, Schndrn., Artilejas ielā 8—37.
Judinsch, Alb., Poliz., Kr. Barona ielā 14-a—33.
— Iwan, Kfm., Dzirnavu 34-a,
Juditzkaja, Valentine, Schndrn., Brīvības bulv. 6—6.
Juditzky, Ant., Schuhm., Zeļļu 29—
— Franz, Pol.-Bmt., Zeļļu 29—8.
— Katharina, Hdlrn., Zeļļu 29—
Judkowitsch, Chaim, Avotu 54-a—
— Rebekka, Avotu 54-a—48.
Judkowsky, Salm., Holzbr., Gogoļa ielā 4/6—4.
Judowin, Behr, Kfm., Stabu 46/48, dz. 42.

— Chaim, Braker, Bruņinieku ielā 58/60—2.
— Leiba, Marijas 33—8.
— Seita, Zahnärztin, Bruņinieku ielā 58/60—2.
Judowitz, Alb., Bmt., Matīsa 17—8.
— Fritz, Web., Reņģu 6—7.
Judrup, Karl, Tischl., Rēveles ielā 88—33/34.
Judse, Else, Stud., Stabu 91—26.
Judsis, Ed., Mstr., Avotu 16—20.
— Pauline, Bmtn., Valdemāra ielā 34—22.
Judskaln, Jahn, Schndr., Valmieras ielā 28—10.
Jüd., Bildungsv. in Lettland, l. Kalēju ielā 33, Tel. 22225/98225.
Jüd., bill. Speisehäuser Rig.-Verein, Mārstaļu 18, Tel. 20818.
Jüd., Bruderschaft, Beerdigungs-Bureau, Jēkaba ielā 30, Tel. 22089/92989.
Jüd., Friedhof, Liksnas 2, T. 90575.
— Gemeinde-Vorst., Jēkaba 28, Tel. 22080/91229.
— Geselliger-Verein, Antonijas 1, Tel. 93545.
— Gesellsch. gegens. Kredits, sieh. Rig. Jüdische Gesellsch. etc.
— Gewerbeschule, Kazaku ielā 2, T. 94465.
— Grund u. Mittelschule, Kurmanova ielā 9, Tel. 94241.
— Krankenhaus, Maskavas ielā 118. Tel. 92435.
— Volkskindergarten-Verein u. Waiseninternat, Kurmanova 4, Tel. 98545.
— Volks-Konservatorium, l. Smilšu ielā 23/25, Tel. 23318/91987.
Jürgen, Alma, Schndrn., Hospitaļa ielā 22—56.
— Anna, Avotu 28—12.
— Joh., Dw., Marijas 21—1.
— Karl, Tapez-Meist., Avotu 28—12.
— Reinh., Mont., Rēveles 83—71.
Jürgenowsky, Magdalene, Hdlrn., Avotu 53/55—27.
— Olga, Verk., Avotu 53/55—27.
— Vikt., Verk., Avotu 53/55—27.
Jürgens, Alex., Blaumaņa 3—1.
— Alex., Schmied., Slokas 32—6.
— Al-dra, Maschschr., Avotu 73—15.
Jürgens, Amalie, l. Lubānes 33—14.
— Amalie, Strick., Brīvības 147a—11
— Anna, Strick., Brīvības 147-a—12.
— Arn., Beamt., Bruņinieku 98—24.
— Aug., Geschäftsf., Invalidu 1—5.
— Christine, Wirtin., Juŗa Alunana ielā 3—9.
— Christ., Kurier, Brīvības 37/39, dz. 113.
— Ede, Marijas 74—38.
— Edith, Bmt., Brīvības 37/39—113.
— Edm., Kont., Stabu 33—14.
— Ed., Bäck., l. Lāču 14—23.
— Elfriede, Schndrn., Bruņinieku ielā 98—24.
— Else, Stud., Meža ielā 4—19.
—Emilie, **Meža 4—19.**
— Erik, Schloss., Rītupes 6-a—9.
— Fritz, Bmt., Stud., Dzirnavu ielā 58—9.
— Gottfr., Konf. Mstr., Valmieras ielā 21—23.
— Helene, Ģertrūdes ielā 57—15.
— Herb., Bmt., Ģildes lauk. 6—16,17.
— Herwin, Korresp., Dzirnavu ielā 87/89—24.
— Jahn, Hsb., Bolderajā, Lielā 51.
— Jahn, Mech., Strēlnieku 5—18.
— Jahn, Tischl., Bolderajā, Lielā ielā 51—1.
— Jakob, Fuhrm., Biķernieku 27—15.
— Jak., Schuhm., Irlavas 2-a—4.
— Joh., Dir.-Geh., Meža ielā 4—19.
— Karl, Bmt., Hospitaļa 3—37.
— Karl, Kont., Hospitaļa 3—37.
— Karl, Lehr., Avotu 73—15.
— Lydia, Verk., Ģildes lauk. 6, dz. 16, 17.
— Marie, Ģertrūdes 61—14.
— Maria, Karlines 3/5—21.
— Martha, Kont., Hospitaļa 3—37.
— Mich., Hsb., Ebeļmuižas 26-a—1.
— Minna, Kfm., Ausekļa 14—13.
— Nadine, Kont., Kalnciema 2-b—7.
— Nik., Kelln., Kurmanova 24—12.
— Osw., Schloss., Hospitaļa 24-b, dz. 62.
— Rud., Priv.-Doz., Strēlnieku 9—9.
— Rusinsch, Kfm., Avotu 73—15.
— Selma, Hospitaļa 24-b—62.
— Selma, Bmtn., šarlotes 19—24.
— Sergei, Form., Brīvības 136/138, dz. 55.
— V., Mitinh. d. Lettl.-Russ. Sped. & Tr.-Ges., Dzirnavu 63.
— Walt., Exped., m. Jēkaba 1—3.
— Welta, Stud., Meža 4—19.
— Wilhelmine, Hdlrn., Ģildes lauk. 6, dz. 16, 17.
— Wlad., Kont., m. Jēkaba 1—3.
— Wold., Kfm., Dzirnavu 63—7.
— Wold., Verk., Marijas 111—4.
— Wsewolod, Musik., Strūgu 3—19.
Jürgensen, Al-dra, Hospitaļa 3—89.
— Bruno, Verk., Hospitaļa 3—112.
— Emil, Masch., Bolderajā, Muižas ielā 11—5.
— Emilie, Dzirnavu 12—17.
— Friedr., Kass., Hospitaļa 3—112.
— Indr., Hsb., Bolderajā, Rīgas ielā 12—1.
—Karin, Verk., Kalnciema 9—1.
— Pauline, Hospitaļa 3—112.
— Rob., Schloss., Bolderajā, Elizabetes ielā 21—5.
Erich Jürgensohn, H. III., Agent.- u. Kommiss., Dzirnavu 121—2, Tel. 91309.
Jürgensohn, Adam, Artilerijas ielā 26—21.
— Alfr., Schloss., Vidzemes šos. Nr. 26-b—7.
— Alfr., Schuhm., Valmieras ielā 28—41.
— Alex., Fris., l. Bišu 4—2.
— Alma, Fris., Marijas 83/85—29.
— Alma, Hdlrn., Dzirnavu 131—14.
— Andr., Feldsch., Hospitaļa 9—23.
— Anna, l. Bišu 11—6.
— Anna, Krkpfleg., Antonijas ielā 4—12.
— Anna, Wärt., Blaumaņa 27—7.
— Annliese, Hsbn., Dzērbenes 2.
— Antonie, Matīsa 20—22.
— Arth., Marijas 89—5.
— Aug., Hsbr., Jelgavas šos. 35-a—3
— Aug., Kfm., Brīvības 124—18.
— Bertha, Hapsalas 19—1.
— Bertha, Schndrn., Tērbatas 63/65, dz. 16.
— Bine, Artilerijas 21—18.
— Bonif., Tischl., Augustines 11—3.
— Edg., Phot., Brīvības 126—6.
— Ed., Valmieras 28—41.
— Ed., Kondukt., Kr. Barona 80—10.
— Ed., Schmied, Krāsotāju 28—23.
— Ella, Augustines 11—3.
— Emilie, Puškina 6—4.
— Erik, Kfm., Dzirnavu 121—2.
— Erna, Blaumaņa 26—80.
— Ernst, Offiz., Marijas 56/58—24.
— Friedr., Fuhrm., l. Vējzaķsalas ielā 14—1.
— Fritz, Tischl., Vidzemes šos. 115, dz. 14.
— Georg, Schloss., Vārnu 9—35.
— Herm., Kfm., Karlines 1-a—5.
— Irma, Augustines 11—3.
— Irma, Bmtn., Vidzemes šos. 60—1.
— Jahn, Stadt-Dampfer Inpekt., Dzirnavu ielā 4—16.
— Jak., Hsbs., Bauskas 19—1.
— Jenny, Hsb., Vidzemes šos. 60—1.
— Joh., Kr. Barona 73—1.
— Joh., Kfm., Lauku 6—2.
— Johanna, Ļermantova 6—27.
— Julie, Marijas 83/85—29.
— Karl, Kass., l. Ķēniņu 16—5.
— Karl, Tischl., Valdemāra 39—22.
— Karoline, Schndrn., l. Buļļu 22—4.
— Martha, Stabu 87—39.
— Mary, Bm. Bauskas 19—1.
— Mathilde, Bahnbmtn., Arsenala ielā 3/13.
— Mich., Wächt., m. Vējzaķsalā, vid. lin. 35—4.
— Nik., Ag., Blaumaņa 27—5.
— Nik., Lagerverw., Kr. Barona ielā 109—43.
— Olga, Schndrn., Ļermontova ielā 20—29.
— Olga, Verk., Ausekļa 2—17.
— Olga, Schndrn., Ļermantova ielā 6—27.
— Osk., Hsb., čiekurkalnā, I. lin. Nr. 24-a.
— Pet., Gärtn., Mežu 7—4.
— Theod., Dzērbenes 4.
— Theod., Hsbs., Vidzemes šos. 60, Ropažu ielā 65.
— Wally, Schndrn., Artilerijas ielā 26—21.
— Wold., Tischl., l. Kalnu 62—16.

Tirdzniecības un Rūpniecības Akc.-Sab. Ch. Jürgenson, Handels- u. Industrie-Akt.-Ges. Ch. Jürgenson, H. II., G. V., Export, Import, Delikatess-, Kolonialw.- u. Weinhandl., Weinkelkelterei, Vaļņu ielā 20. Tel. Kont. 20165.

Christian Jürgenson, H. III., Agent. u. Kommiss., Bastēja bulv. 2.

Ed. Jürgenson, Eis u. Eisschränke, Karlines ielā 18, Tel. 90619.

Jürgenson, Alfr., Bmt., Brīvības ielā 152—6.
— Arv., Vaļņu ielā 20—6.
— Arth., Maler, Zvaigžņu 21—71.
— Bertha, Stud., Blaumaņa 34—10.
— Bruno, Bmt., Raiņa bulv. 1—5.
— Ch., Präses d. Verwaltungsrat. d. Hand.- u. Industr., A.G. Ch. Jürgensohn, Basteja bulv. 2, Tel. 20201.
— Ed., Bahnarb., Jelgavas šos. 18—30.
— Ed., Kfm., Karlines 18—7.
— Emil, Agent, Stabu 19—36.
— Emilie, Hdlrn., Ērgļu 3-a—42.
— Emilie, Schrifts., Rēveles 19—3.
— Emma, Portier, Stabu 19—36.
— Ernst, Ing., Ģertrūdes 109—33.
— Ernst, Stud., Marijas 95—4.
— Eugen, Maurer, Marijas 86—21.
— Fritz, Schndr., Ķīšezera 5—9.
— Georg, Eisendr., Marijas 136—53.
— Hans, Bäck.-Inh., Stabu 76—1.
— Hildegard, Verk., Vaļņu 2—18.

— Hjalmar, Kfm., Kalnciema 9—1.
— Jahn, Schrifts., Zvaigžņu 21—73.
— Jak., Krasta 19-a—5.
— Jewg., Komiss., Tapešu 8—7.
— Joh., Bankbmt., Rūpniecības ielā 1-b—20.
— Joh., Aufs., Dārzaugļu 2—1.
— Joh., Hsb., Bolderajā, Lielā 3.
— Julie, Schndrn., Bruņinieku ielā 82—15.
— Karl, Chem., Rūpniecības ielā 1-a—11.
— Karl, Kass., l. Ķēniņu 16—5.
— Karl, Verk., Ģertrūdes 115—45.
— Katharina, Slokas 69—6.
— Klara, Erzieh., Kr. Barona 6—8.
— Lina, Stick., l. Monetu 3—3.
— Mathilde, Kurier, Arsenala 3—13.
— Max, Poliz., Tērbatas 20—30.
— Mich., Präparan, Bruņinieku ielā 64—1.
— Mina, Schndrn., Katoļu 1—25.
— Nik., Kr. Barona 109—71.
— Osk., Ing., Gogoļa 13/17—18.
— Ottilie, Buchh., Talsu 12—73.
— P., Disp.-Dir. d. Lett., Aktienbank, Vilandes ielā 10.
— Pauline, Schndrn., Dārzaugļu ielā 2—1.
— Pet., Schiffskpt., Trijādības ielā 2/4—17.
— Rud., Lehrl., Trijādības 2/4—17.
— Wold., Musik., Bruņinieku ielā 66—6.
— Wold., Stud., Ganību d. 3—5.
— Wold., Tischl., l. Kalnu 62—16.
Jürgenssen, Eleonore, Kontn., l. Bezdelīgu ielā 1—5-a.
— Elisabeth, l. Bezdelīgu 1—5-a.
Jufland, Stanisl., Fris., l. Lāču ielā 17—46.
Jugbard, Ed., Bahnbmt., Daugavpils ielā 49—100.
Juge, Jahn, Mat.-Verw., Karlīnes ielā 15—27.
— Marie, Buchh., Karlīnes 15—27.
Juger, Katharine, Rēveles 3—11.
Akt.-Ges. Rig. Chemische Fabrik „Jugla", Vidzemes šos. 111, Tel. 95414.
Juhra, Pet., Masch., Kr. Barona ielā 109—16.
Juhrik, Albert, Chauff., Tērbatas ielā 33/35—41.
— Alma, Schndrn., Tērbatas ielā 33/35—41.
— Karl, Chauff., Tērbatas ielā 33/35—41.
Juhrkap, Ernst, Tischl., l. Maskavas ielā 161—34.
Juhrmaleet, Pet., Töpf., Ģertrūdes ielā 36—3.
Juhrneek, Leonore, Sesavas 4—2.
Juht, Jek., Maurer u. Hsb., Kūdras ielā 9—1.
Jujan, Alex., Mil.-Bmt., Parka 2—8.
Jukkel, Alex., Schausp., Baznīcas ielā 27/29—28.
Jukkums, Otto, Mstr., Bauskas 32.
Jukna, Trine, Dw., Artilerijas ielā 33—9.
Jukne, Dav., Zaģu ielā 7—2.
— Karl, Techn., Zaķu ielā 7—2.
Juknewitsch, Jahn, Kfm., Daugavpils ielā 48—12.
— Pet., Lehrl., Avotu 19—6.
— Solomea, Dw., Avotu 19—6.
Jukno, Joh., Böttcher, Podraga 2—4.
Jukno-Bobro, Anna, Kont., Artilerijas ielā 11/13—46.
— Helene, Kont., Artilerijas ielā 11/13—46.
Jukonis, Magdalene, Dw., Rāts lauk. 1/3—5.
— Pet., Schndr., l. Jēkabu 28—18.
Jukscha, Bened., Säg., Pērnavas ielā 25—54.
Juksinsky, Jos., Bahnbmt., Gogoļa ielā 19—6.
Jukum, A., Antonijas 2—7.
— Gedert, Kass., Ģertrūdes 77—12.
— Jahn, Schndr., Brīvības 34/36—18
— Rob., Bmt., l. Lāču 8—34.
— Rob., Kfm., Rēveles 38—18.
Jula, Aug., Expr., Cēsu 2—3.
— Tenis, Tapez., Tēraudlietuves ielā 9—13.
— Willis, Tēraudlietuves 9—13.
Juliar, Helene, Bruņinieku 48—11.
Julin, Karl, Kfm., Schreyenbusch, II. Lin. 35—8.

A. JULIUS
Atelier für erstklassige
DAMEN-GARDEROBEN
Gertrudstrasse 52, W. 5

Julius, Alex., Kont., Antonijas ielā 16-a—30.
— Alex., Bmt., Ģertrūdes 52—5.
— Amalie, Schndrn., Ģertrūdes ielā 52—5.
— Ludw., Kont., Blaumaņa 9—41.
— Walfr., Schloss., Antonijas ielā 16-a—30.
Juljewa, Alex., Aelt. Messer, Dünamünde, Daugavgrīvas 46-b—1.
— Marie, Hsb., Dünamünde, Daugavgrīvas 46-b—1.
Julla, Karl, Chauff., Karlīnes 17—3.
Julmann, Mart., Tischl., Bolderaa, Ādama 13—4.
Julpe, Jahn, Schloss., Rēveles 31—5
Jumar, Jahn, Arzt-Assist., J. Jelgavas šos. 23/25—31.
Jumburg, Andr., Heizer, Pulkv. Brieža 7—61.
Jumeklis, Alma, Strick., Jelgavas šos. 38-a—22.
— Amalie, Stabu 60—12.
Jumes, Aug., Lehrl., l. Nometņu ielā 60—2.
Jumick, Al-dra, Kelln., Valdemāra ielā 17—7.
Jumik, Alide, Strick., Daugavpils ielā 49—21.
— Feod., Eisendreh., Purciemā ielā 5-a—2
— Trine, Strick., Daugavpils 49—21
Jumikis, Jahn, Bmt., Tēriņu 29—1.
— Jahn, Hsb., Matīsa 123—9.
— Jak., Oberltn., Brīvības 196—4.
— Lotte, Kfm., l. Palisadu 30—4.
— Pet., Schmied., Vārnu 9—4.
— Reinhold, Schmied., Valmieras ielā 39—15.
— Schanno, Friedensricht., Dzirnavu ielā 58—10.
— Wera, Zögl. d. Konserv., Dzirnavu ielā 58—10.
Jumin, Katharine, Zalves 89—3.
Jumtin, Libe, l. Valguma 45—6.

H. Jumutz, Brīvības ielā
Tel. 9195

H. Jumutz, G. IV., Zentralbeheiz- sanitärtechn. Anlagen, Inh.: H Jumutz, Brīvības 52, Tel. 91952
Jumutz, Hugo, Inh. d. F-ma H. mutz, Brīvības 52—2.
— Leopold, Bmt., Matīsa 15—5.
— Mathilde, Bmtn., Matīsa 15—5
Junde, Arth., Schrifts., Artilerija ielā 62—6.
— Minna, Artilerijas 62—6.
Oskar., Schrifts., Artilerijas 62—
Junds, Emma, Plätt., Lienes 9—8.
Jundse, Christine, Wäschrn., La ratorijas 25—14.
Jundsis, Jahn, Bmt., Rūjienas 7—3
— Jahn, Kfm., Rēveles 68—5.
— Karoline, Schndrn., Ģertrūdes ielā 62—42.
— Melita, Buchb., Ģertrūdes 62—
Jundsul, Anna, Dw., l., Maskavas ielā 141—11.
— Ant., Fuhrm., l. Maskavas 141—
— Pet., Kfm., Tērbatas 88—77.
Junelis, Ed., Chauff., Kr. Barona ielā 129—81.
Junepsky, Andr., Brīvības 158—1.
— Joh., Arzt, Brīvības 158—1.
Jung, Adeline, Lehrn., Ģertrūdes ielā 62—20.
— Alfr., Lehr., Merķeļa 9—10.
— Aug., Lehr., Ģertrūdes 62—20.
— Ed., Stud., Ģertrūdes 62—20.
— Eug., Schloss., Talsu 1—5.
— Heinr., Portier, Tukuma 8—13.
Junga, Wilma, Kont., Zvaigžņu ielā 2—52.
— Wold., Stud., Tērbatas 33/35—
Junge, Arthur, Rev. Geh., l. Lāču ielā 15—11.
— Herm., Lager-Verw., Maiznicas ielā 10—15.
— Joh., Exped., Bruņinieku 66—
— Joh., Zollbmt., Valdemāra ielā 67-a—23.
— Milda, Artilerijas 8—20.
— Pet., Schrifts., Marijas 50—13.
— Pet., Silberschm., Kapu 24—1.
Jungel, Kaspar, Kfm., Daugavgrīva ielā 30—8.
Jungelsohn, Olga, Antonijas 16-a—1
— Raphael, Stud., Antonijas ielā 16-a—13.
Jungelson & Sohn, H. III., Gummi, techn., u. and. Art., Inh.: Chai u. Morduch Jungelson, Noliktav ielā 3, Tel. 21160/94260.
Jungelson, Chaim, Kfm., Noliktava ielā 3—2.
— Mord., Kfm., Antonijas 16-a—13.
— Paul, Ing., Antonijas 16-a,
— Paul, Kfm., Stabu 30—19.
— Sam., Verk., Avotu 53/55—26.
Junger, Arth., Prok., Vaļņu 28-a—1
— Jenny, Kont., Brīvības 31—11.
— Johanna, Kass., Brīvības 49—20.

Arbeitsbüro d. Jungfrauen-Verein
Laipu ielā (Stegstrasse) 6
übernimmt Bestellungen
auf Wäsche und Handarbeiten
Leiterin: **Kath. Schulz**
Reformierte Str. 8, W. 8

Jungmann, Leder- u. Pferdegesch. Hdl., Svērtuves 6. T. 22192/92191
Jungmann, Ab., Kfm., Valdemāra ielā 23—4.
— Chaja, Bäck., Sīmaņa 3-a—38.
— Ella, Hdlrn., Kurmanova 20-b—14
— Esther, Kurmanova 20-b—14.
— Hirsch, Schndr., Gogoļa 21—2.
— Hirsch, Verk., Matīsa 27—52.
— Moses Flösser, Elizabetes 20—38
— Rochel, Schndrn., Kurmanova ielā 20-b—14.
— Sim., Kfm., l. Jaunielā 37—6.
— Sarah, Mützenm., Kurmanova ielā 20-b—14.
Jungmark, Wilh., Graveur, l. Jaunielā 11—3.
Jungmeister, Emilie, Rūpniecības ielā 3-b—14.
— Karl, Bmt., Rūpniecības 3-b—14.
— Ludwig, Verw., pie Ķišezera „Zorgenfrei".
Juninsch, Alex., Prov., Brīvīb as 100—11.
— Ottilie, Hdlrn., Ventspils 2—3.
— Dora, Schndrn., Stabu 33—16.
— Fritz., Buchh., Volguntes 18—1.
— Pauline, Verk., Kr. Barona 87—8
— Rob., Serg., Spirgus 6— 8.
— Wold., Schloss., Akmeņu 20—6-a.
Junker, Christ., Lehrl., Akmeņu ielā 20—6-a.
Junkers, Fritz, Buchh., Volguntes ielā 18—1.
— Karl, Mont., Kr. Barona 87—8.
Junkmann, Helman, Wächt. . Maskavas ielā 42—28.
Junkul, Ludw., Schiffskpt., Mūksalas ielā 33—2.
— Robert, Schiffskpt., Mūksalas ielā 33—7.
— Theod., Kapt., Mūksalas 33—21.
Junkunas, Jahn, Kommis, Duntes ielā 32—5.
Damenkonfekt. „Juno", Emma Grebsde, Kr. Barona 16/18.
Kino „Junona", Inh., Felix Carev, Maskavas ielā 59.
Junossi, Mir-Achmed, Lehr., Ģertrūdes ielā 109—15.
Junowitsch, Jos., Prok. d. A.-G. Jos. Magaril, vorm. S. Magaril, Kuģu ielā 11—12.
Juodowalsky, Darja, l. Alūksnes ielā 3—46.
Juon, Margot, Kont., Krūzmuižas ielā 3-a—1.
— Vikt., Dir. d. Kochs-Lackf., Krūzmuižas ielā 3-a—1.
— Wilh., Aspazijas bulv. 7—5.
Jupaschewsky, Joh., Schndr., Kaļķu ielā 27/29—6.
Jupatow, Jahn, Prof., Brīvības 74—1
— Katharina, Hsb., Pērnavas 37—6.
— Larion, Pērnavas 37—11.
— Mich., Stud., Brīvības 74—1.
— Milentij, Schmd., Daugavpils ielā 48—26.
— Nat., Hsb., Brīvības 74—1.
— Porfirij, Brīvības 74—3.
Juperewitsch, Wass., Buchdruck., Gogoļa 13/17—36.
Juppe, Marga, Fris., m. Piena 4—1.
Juradskaja, Malvine, m. Nometņu ielā 44-c—19.
Jurak, Emma, Rēveles 81—28.
Juraschek, Jos., Zuschn., Zaļā 5—3.
Juraschewskaja, Anna, Stud., Blaumaņa 12—23.
Juraschewskis, Pet., Justizminister, Alberta 5—5, Tel. 92587.

Jurenas, Alb., Volguntes 15—7.
— Mart., Schuhm., Bauskas 6/8—22
Jurenas, Mart., Schuhm., Bauskas ielā 6/8—61.
Jurenko, Paul, Mech., Sadovņikova ielā 13—10.
Jurenowsky, Karl, Bmt., Drustumuižas ielā 10—1.
— Karl, Mech., Ģertrūdes 39—10.
Jurewitsch, Alb., Schuhm., m. Kalnu ielā 13—5.
— Arn., Verk., Kr. Barona 109—31.
— Arv., Bmt., Stabu 40—13.
— Austra, Lāčplēša 29—36.
— Bened., Tilta 24—31.
— Edg., Stud., Lāčplēša 42—18.
— Elsa, Matīsa 85—33.
— Franz, Fuhrm., Stabu 74—4.
— Franz, Knecht, Dzirnavu 131—36
— Georg, Bmt., Zvaigžņu 27—15.
— Gust., Stud., Matīsa 88—7.
— Gust., Töpfer, Bruņinieku 22—20
— Hans, Bäck., Matīsa 85—33.
— Heinr., Stabskpt., Vilandes 2-a—7.
— Helene, Strick., Rēveles 87—17.
— Herm., Aufs., Duntes 50—5.
— Jek., Dw., m. Smilšu 11—10.
— Joh., Dw., Stabu 40—13.
— Jos., Mstr., Matīsa 88—7.
— Jos., Stud., Stabu 74—4.
— Karl., Buchh., Lāčplēša 42—18.
— Karl, Musik., Lapu 3-b—26.
— Karoline, Schndrn., Valdemāra ielā 20—7.
— Konr., Mil.-Bmt., Buchh., Zvaigžņu ielā 21—15.
— Lucie, Hdlrn., Stabu 51—8.
— Lydia, Valdemāra 37—13.
— Marie, l. Palisadu 10—6.
— Marie, Kurs., Stabu 74—4.
— Mathilde, Hsb., Codes 2-b—1.
— Mich., Fuhrm., Stabu 74—4.
— Olga, l. Bišu 17—7.
— Otto, Töpf., Katoļu 28—41.
— Paula, Hsb., Strēlnieku 1-b—5.
— Paul, Lehr., Marijas 49—40.
— Saul, Valdemāra 57/59—35.
— Sigismund, Schuhm., l. Ķēniņu
— Pet., Fuhrm., Stabu 74—4.
ielā 20—3.
— Talwid, Lāčplēša 29—36.
— Valerian, Tapez., Valguma 43—7.
— Wazslaw, Oberkondukt., Kurmanova ielā 20-b—21.
— Widwud, Landmess., 29—36.
Rob. Jurewitz, Wein- u. Kolonialw.-Handl., Valdemāra 24, T. 95673.
Jurewitz, Andr., Poliz., Ives 4—2.
— Anna, Schreyenbusch, V. Querlin. 19—1.
— Anna, Hsb., Schreyenbusch, V. Querlin. 19.
— Anna, Stud., l. Bīskapa 1—8.
— Ed., Avotu 20—2,
— Elfriede, Kapseļu 1—3.
— Emil, Schuhm., Brīvības 149—1.
— Emilie, Schndrn., Akmeņu 8—14.
— Erna, Schndrn., Svētceļnieku ielā 12—22.
— **Georg, Wächt., Matīsa 101—40.**
— Herm., Aufs., Duntes 50—5.
— Ida, Kr. Barona 81—9.
— Jahn, Ag., Ievas 4—2.
— Jahn, Schmied., V. Jelgavas ielā 33—15.
— Jahn, Schuhm., Brīvības 192—14.
— Jak., Abt.-Leit. d. Staats-Stat. Verw., l. Bīskapa 1—8, T. 21488.
— Jek., Dichter, Elizabetes 103—10.
— **Jek., Schuhm., Krāsotāju 11—43.**
— Jul., Herausg. d. **„Sikspahrnis"**, Talsu 19—1.
— Joh., Schndr., Avotu 20—2.
— Johanna, Kass., Brīvības 49—20.
— Karl, Kass., Schreyenbusch, V. Querlin, 19—7.
— Natalie, Schndrn., Duntes 50—5.
— Olga, Brīvības 186—71-72.
— Olga, Strick., Avotu 20—2.
— Ottilie, Strick., Artilerijas 23—2.
— Otto, Töpfer, Zāģera 21—70.
— Rob., Kfm., Brīvības 34—27.
— Theod., Chefsgeh. d. Krim. Pol., Brīvības 94—7.
— Wilh., Stud., Brīvības 136/138—23
— Wladisl., Cēsu 3—7.
— Wold., Stud., Krāsotāju 27—32.
Jurewsky, Erik, Bmt., Rucavas 24—1
— Fritz., Mont., Vārnu 10—14.
Jurgaitis, Adele, Schndrn., Marijas ielā 32—29.
— Jos., Fuhrm., Marijas 108—5.
Jurge, Jenny, Schndrn., Bruņinieku ielā 68—4.
Jurgelan, Julian, Bmt., Parka 4—33.
— Mary, Maschschr., Avotu ielā 56-a—5-a.
Jurgen, Marie, Blaumaņa 9—18.
— Martha, Kont., Spitaļu 3—37.
— Minna, Schndrn., Krāsotāju ielā 28—22.
Jurgenauski, Fritz, Wächt., Udens ielā 20/22—3.
K. Jurgenberg, Fr. Lind & Co., H. III., Zahnärzliche Bedarfsart., einz. off. Ges. Konstantin Jurgenberg u. Friedr. Lind, Basteja bulv. 9, Tel. 23464/94975. Tel.-Adr.: „Denta", Postfach: 650.
Jurgenberg, Konst., **Mitinh. d. Fa.** K. Jurgenberg, Fr. Lind u. Co., Elizabetes 103—23.
Jurgenowsky, Joh., **Bäcker, Lāčplēša** ielā 92—9.
Jurgens, Arn., Bmt., Bruņinieku ielā 98—24.
— Arn., Bmt., šarlotes 40—12.
— Aug., Expr., Stabu 53—31.
— **Elisabeth, Bmtn., Bruņinieku** ielā 98—24.
— Jahn, Hospitaļa 5—30.
— Pet., Chauff., Vilandes 10—16.
— Sam., Schaffn., Cēsu 41—14.
Jurgenson, Anna, Kont., Dzirnavu ielā 95—5.
— Bernh., Kapt., Bruņinieku 75b—44
— Jak., Exped., Dzirnavu 95—6.
— Jak., Kfm., Puķu 9—1.
— Jul., Industr., Valdemāra 4—5.
— Marie, Kont., Bruņinieku 87—39.
— Mart., Bäck., Tulas 5—22.
— Olga, Lehrn., Blaumaņa 13—13.
— Olga, Hdlrn., Dzirnavu 95—5.
— Wold., Kfm., Blaumaņa 13—13.
Jurgewitz, Christ., Bmt., Maiznicas ielā 10—1-a.
Jurgis, Alfr., Dw., Reformatu 6—8.
— Karl, Buch., Lāčplēša 73—22.
— Lydia, Bmtn., Lenca 2—46.
— Lydia, Stud., Dzirnavu 115—4.
— Sinaida, Bmtn., Lenca 2—46.
Jurgit, Karl, Mus., Daugavgrīvas ielā 16—4.
Jurgitis, Jahn, Schriftf. Schreyenbusch, II. Lin. 4-a—5.
Jurgolan, Jahn, Aelt. Schriftf., l. Lāču 3—52.
Jurik, Ida, Schndrn., Hospitaļa 37—20
— Jahn, Büro-Chef, Ģertrūdes 77—12.
— **Lisa, Hospitaļa 37—20.**

— Margarethe, Bmtn., Ģertrūdes ielā 77—12.
— Rich., Vereins-Vorst., Gogoļa ielā 8/10—3.
Jurika, Lucie, Schndrn., Skolas ielā 38—24.
Jurikas, Ernst, Pharmac., Dzirnavu ielā 34-a—6.
— Pet., Lehr., Karlīnes 17—6.
Juris, Osk., Schndr., Blaumaņa ielā 23—15.
Jurisch, Emil, Schuhm., Priežu 2—54
Jurisohn, Elsa, Strick., Lāčplēša ielā 68—31.
— Emma, Lāčplēša 68—31.
— Ernst, Buchhalt., Matīsa 31—23.
— Tenis, Ģertrūdes 70—91.
— Wold., Buchh., Marijas 82/84—41.
Jurison, Aug., Bäck., Ģertrūdes ielā 70—19.
— Herm., Geschäftsf., Matīsa ielā 89-a—20.
— Joh., Buchh., Ģertrūdes 70—19.
— Karl, Goldschm., Matīsa 31—8.
Jahnis Jurjan, G. V., Fuhrgesch., Lienes 7, Tel., 90823.
Jurjan Adolf, Kass., Brīvības 186—6
— Alb., Artilerijas 3—44.
— Alex., Masch., Popova 3-a—152.
— Andr., Hsb., Brīvības 186—6.
— Ant., Fleisch., Bruņinieku ielā 115—113.
— Aug., Druck. Leit., Kr. Barona ielā 20/22—18.
— Ed., Hsb., Brīvības 186—6.
— Else, Präpar., Dzirnavu 37—5.
— Else, Schndrn., l. Maskavas ielā 134—13.
— Emma, Bmtn., m. Palisadu ielā 21/23—24.
— Emma, Wirtsch., Kr. Barona 1—8
— Georg, Kaļķu 1—11.
— Helene, Lehrn., Brīvības ielā 34/36—9.
— Ignat, Fuhrm., Marijas 118—4.
— Jahn, Exped., Lienes 7—1.
— Johanna, Schndrn., Stabu 59—23
— Jos., Fuhrm., Marijas 118—4.
— Karl, Biblioth., Brīvības ielā 34/36—9.
— Karl., Geschäftsf., Elizabetes ielā 21—8.
— Karl, Korpor., Samarina 3—38.
— Karoline, Postbmtn., Talsu ielā 9—109.
— Madala, Wirt., Elizabetes ielā 10-a—6.
— Marie, Lehrn., Brīvības 34/36—9.
— Milda, Stud., Baznīcas 30—1.
— Mint., Kont., Bruņinieku 66—21.
— Paul, Gesanglehr., Blaumaņa ielā 17—4.
— Pet., Arzt., Alberta 2-a—3.
— Pet., Töpf., Elizabetes 103—40.
— Wally, Kaļķu 1—11.
— Wera, Stud., Alberta 2-a—3.
Jurjew, Pet., Dw., Dzirnavu 157—2.
— Wass., Holzbr., l. Lāču 18—44.
Jurjewitsch, Al-dra, Sekr., Citadeles ielā 2—14.
Jurjewitz, Chr., Bmt., Maiznīcas ielā 10—1-a.
Jurjewsky, Anita, Kont., Valmieras ielā 41—13.
— Jahn, Maurer, Šarlotes 19—14.
Jurka, Alex., Stud., Ģertrūdes 43—8.
— Anna, Hsb., Sschreyenbusch, II. Lin. 16.
— Aug., Hsb., Kundsingsholm, 13. Lin. 6.
— Christine, Schndrn., Karlīnes ielā 17—10.
— Elisabeth, Stud., Elizabetes 17—2.
— Gottl., Bmt., Pokrova 22—5.
— Ina, Lehrn., m. Altonavas 6—19.
— Jahn, Geschäftsf., Kaukazijas ielā 11—2.
— Jahn, Heiz., V. Jelgavas 7—15.
— Jul., Hsb., Schreyenbusch, II. Lin. 39.
— Karl, Verw., Rēveles 69—27.
— Martha, Stud., Brīvības 10/12—5.
— Mart., Hsb., Kaukazu 4—2.
— Mart., Kfm., Rumpmuižas 18—22
— Osk., Mil.-Bmt., Techn.-Zeichn., Baznīcas 37—7.
— Osk., Offiz., Pokrova 22—4.
— Pet., Kfm., Tērbatas 57/61—24.
— Trine, Hsbn., Kaukaza 11.
Jurkans, Ant., Stud., Matīsa 33—21.
Jurke, Dagmar, Bmt., Bruņinieku ielā 71—15.
— Karl, Stud., Reimersa 1—13.
— Katharina, Geschäftsf., Reimersa ielā 1—13.
— Pet., Pērnavas 18—39-47.
— Rob., Musik., Pērnavas 18—39-47.
Jurkelis, Jahn, Stud., Tilta 5—7.
Jurkewitsch, Jahn, Wächt., Daugavpils ielā 41—62.
— Joh., Schuhm., l. Palisadu 26—2.
—Nik., Pērses 14—5.
Jurkewitz, Else, Verk., m. Stacijas ielā 3—3.
— Indr., Tischl., Kartupeļu 4—1.
— Jul., m. Stacijas 3—3.
Jurkjan, Pet., Schmied., Schreyenbusch, II. Querlin. 1—4.
Jurkoitz, Jahn, Fuhrm., Brīvības ielā 151—24.
Jurkop, Mathilde, Hndlrn., Alt-Mühlgraben, V. Lin. 217—1.
— Mathilde, Hndlrn., Alt- Mühlgraben, Kalnz., II. Lin. 4—5.
Jurkow, Bahnbmt., Zeļļu 6—15.
Jurkowlanez, Adam, Poliz., l. Lāču ielā 18—17.
Jurkowska, Alice, Lehrn., Karlīnes ielā 8/10—20.
Jurkowski, Arth., Lehr., Karlīnes ielā 8/10—20.
— Karl, Ag., Karlīnes 8/10—20.
— Rud., Lagerverw., Milgrāvju ielā 12-a—1.
P, M. Jurkowsky, Saathandl., Raiņa bulv. 31, Tel. 20619.
Jurkowsky Austra, Stud., Lienes ielā 8—3.
— Erich, Stud., Raiņa bulv. 23—7.
— Jul., Postbmt., Lienes 8—3.
— Olga, Stud., Lienes 8—3.
— Pet., Kfm., Raiņa bulv. 23—7.
— Vict., Lehrl., Raiņa bulv. 23—7.
Jurks, Indr., Kapt., Elizabetes 11—8.
Jurmalneek, Emma, Weberei, Embutes 4—6.
Jurmartin, Kaıl, Drechsl., Katoļu ielā 17—1.
Jursak, Anna, Bruņinieku 58/60—8.
Eiženija Jurscha, Damenhutgesch., Inh.: Eugenie Jurscha, l. Kalēju ielā 22.
Jurscha, Eugenie, Inh. d. F-ma Eugnie Jurscha, Turgeņeva 11—2.
— Wikentij, Kfm., Avotu 28—19.
Jurschewitz, Adolf, Holzbr., Alt-Mühlgraben IV. Lin., Grüne Schule.
— Alfr., Fabr.-Verw., Valentina ielā 8—1.
— Anna, Elijas 6—1.
— Selma, Schndrn. Jelgavas š. 2
Bidder Jurschewsky, Pr. stac. 1 Tel. 97002.
Jurschewsky, Auguste, Krkpfleg. Artilerijas 59—8.
— Ed., Schuhm., Artilerijas 59
— Emma, Schndrn., Marijas 45
— Jak., Offiz., švarcmuižas 10
— Karl, Holzbr., Tērbatas 33/35
— Natalie, Dw., Marijas 46—18
— Ottilie, Vasaras 1—6.
Jurschis, Anufrij, Heiz., Dauga ielā 57—10.
Jurson, Friedr., Monteur, Dzirna ielā 58—10.
— Karl, Drechsler, Kr. Barona ielā 73—15.
— Jahn, Kutscher, Karlīnes 12-a
— Waldis, Leutn., Dzirnavu 60 Tel. 98980.
Jurtsch, Jos., Bahnbmt., Kurma ielā 23—9.
Jurusch, Anna, Margrietas 12—2
— Lieba, Margrietas 12—2.
— Marie, Margrietas 12—2.
— Milda, Margrietas 12—2.
Jurzin, Elwire, Zvaigžņu 24—42.
— Otto, Schmied, Zvaigžņu 24
Jusbaschew, Pawel, Handels-Vert S. S. S. R., Alberta 2.
Jusche, Arth., Buchh., Karlīnes 2
— Theod., Geschäftsf., Cēsu 43
Juschinsky, Katharine, Marijas ielā 115—24.
Juschkan, Schndrn., m. Maskav ielā 13—4.
— Stanisl., Knecht., Rūpniecības ielā 1—17.
Juschken, Jahn, Landm., Adolfa ielā 21—49.
Juschkewitsch, Antonie, Bruņiniek ielā 68—2.
Juschkewitsch, Alex., Dw., Inžen ielā 1—7.
— Bronisl., Kelln., Inženieru 1
— Helene, Schul.-Verw., Kr. Bar ielā 126.
— Herb., Mil.-Bmt., Lāčplēša 74
— Jahn, Töpfer, Ausekļa 6-a—28
— Jahn, Verk., Gogoļa 23—2.
— Johanna, Kont., Kalnciema ielā 203—2.
— Jos., Schloss., Embutes 27—5
— Therese, Erzieh., Tērbatas ielā 57/61—2.
— Wally, Lehrn., Gogoļa 23—2.
Juschkewitz, Al-dra, Kont., Cēsu ielā 2—34.
— Herb., Mil.-Bmt., Lāčplēša 74
— Joh., Hsb., Kaukazu 1—1.
— Kàtharina, Akas 6—7.
— Nik., Schuhm., Artilerijas 42
— Olga, Kont., Cēsu 2—34.
Juschkin, Philipp, Lehr., Kurmano ielā 26—19.
Juschko, Alex., Chauff., Krasta 5
— Axenia, Dw., l. Maskavas 129
— Trifon, Fuhrm., l. Maskavas ielā 129—25.
Juschkow, A., Ķemerejas 16.
Jurschkowa, Erna, Kont., Valde ra 3—21.
Juschkulis, Math., Fuhrm., Sado kova 39—52.
Jusefowitsch, Konst., Bruņinieku ielā 77—29.
— Ossip, Fuhrm., Grāvmuižas 6
— Stanisl., Fris., Dzirnavu 34-a,
Juselberg, Ed., Schulleit. Marijas

enas, Genia, Torņa 23—2.
sepnowitz, Jahn, Techn., Daugavgrīvas 28—6.
sepowitsch, Wazlaw, Wächt., Katrīnas d. 30—1.
sifatowa, Marie, Modist., Avotu ielā 7—8.
sis, Christ., Töpfer, Rītupes 6-b—9
sken, Lucie, Lehrn., Bruņinieku ielā 36—7.
ssewitsch, Müller, Daugavpils ielā 76—41.
— Percy, Kont., Puškina 6—3.
st, Al-dra, Valdemāra 8—17.
— Donat, Fuhrm., Vārnu 7—7.
— Kaspar, Dw., Tērbatas 80—8.
— Valentine, Schndrn., Daugavpils ielā 39—6.
stamentz, Jahn, Bmt., Karlīnes ielā 16—3.
ster, Abo-Awsej, Kfm., Parka 1—4
ter, Behr, Kfm., Ģertrūdes ielā 69/71—30.
— Boris, Kfm., Aspazijas b. 4—3.
— Jak., Kfm., Aspazijas b. 4—3.
tra, Pet., Rangierbahnhof.
tter, Speisehaus, Aspazijas b. 11, Tel. 20052.
— Rubin, Stabu 72—5.
Juveliers“, J. Weissager & M. Razun, Uhren u. Juwelen, Inh.: Jos. Weissager u. Mich. Razun, Šķūņu 9.
uweis, Joh., Stud., Matīsa 28-a—1.
uzaitis, Mimitri, Schloss., Ģertrūdes ielā 117—1.
— Olga, Handarb., Ģertrūdes 117—1
uzewitsch, Stephanie, Krkpfleg., Ģertrūdes 110—20.
uzis, Emilie, Schndrn., Dzirnavu ielā 63—16.

Kaan, Isaak, Kfm., Brīvības 93/95—2.
Kaar, Willis, Modelltischl., Brīvības ielā 186—32.
Kaarna, Emilie, Wirtsch., Talsu 7—5.
Kaarsberg, Jak., Kont., Torņa 4—4.
Kab, Jak., Kont., Lāčplēša 114—17.
— Jenta, Kont., Lāčplēša 114—13-a.
— Raph., Lehr., Lāčplēša 114—13-a.
— Schlome, Verk., Lāčplēša 114—17.
Kabak, Pet., Schuhm., Ludzas ielā 36—37-39.
Kabarona, Anna, Kuģu 30—12.
Kabatschnik, Henoch, Ģertrūdes 74—27.
Kabbut, Al-dra, Schndrn., Matīsa 40/42—20.
— Leo, Stud., Matīsa 40/42—20.
Rig. Holzindustrie-Fabr. «Kabeka», Brīvības 129/133, Tel. 94682.
Kabel, Malwine, Dw., Ērģeļu 1—6.

Rigaer Gesellsch. für Oekonomie der Dampferzeugungskosten und Feuerungskontrolle
Richard Kablitz
Rigā, Schützenstraße 4
Telephon 23700/92200
(Siehe Inserat Seite A-26)

Rig. Ges. für Oeconomie d. Dampferzeugungskosten u. Feuerungskontrolle, Rich. Kablitz, Mech.-Werkst., Inh.: Rich. Kablitz, Strēlnieku 4, Tel. 23700-92200.

EXPORT IMPORT S. KABLITZ Wallstr. 22-a. Tel. 20249

S. Kablitz & Co., H. III., Imp.-Export u. Agentur (div. Waren), Inh.: Siegfr. Kablitz u. Rud. Keller, Vaļņu 22-a, Tel. 20249.
Kablitz, Alex., Kont., Raiņa b. 33—2.
— Bruno, Kont., Raiņa b. 33—2.
— Ed., Amtsmstr., Tērbatas 4—41.
— Georg, Stud., Raiņa b. 33—2.
— Raissa, Buch. Geh., Baznīcas ielā 45—2.
— Rich., Strēlnieku 4.
— Rich., Hsb., Alberta 12—3.
— Siegfried, Kfm., Baznīcas 45—2.
— Wilh., Fris., Tērbatas 4—41.
Kablowsky, Jeannot, Schloss., l. Nometņu 47—23.
Kabot, Edg., l. Bezdelīgu 1—6-b.
— Elsa, Merķeļa 3—7.
— Luise, l. Bezdelīgu 1—7-b.
Kabriel, Alice. Lehrn., Marijas ielā 111—3.
Kabul, Anna, Schndrn., Augustines ielā 11—21.
— Elisabeth, Schndrn., Skolas 38—24
— Joh., Bäcker, Rēveles 83—48.
— Thekla, Rudolfa 1—61.
Kabutz, Ernst, Revid. Landm., Harasa ielā 1—43.
Kabwan, Alb., Schndr., Avotu 9—13.
Kachanow, Nik., Stabu 29—7.
— Stanislava, Zahntechn., Stabu ielā 29—7.
Kachu, Sim., Dachd., l. Ķēniņu 8—7.
Kachum, Joh., Mech., Klusā 7—50.
Kachun, Minna, Parka 4—31.
Kadarik, Paul, Mont., Bārtas 5—8.
Kaddakas, Hilde, Bmtn., Dzirnavu ielā 3-a—6.
Kaddas, Hilda, Maschschr., Dzirnavu ielā 3-a—24.
Kadde, Emilie, l. Nometņu 50—1.
— Joh., Kfm., l. Nometņu 50—1.
— Lehrn., l. Nometņu 50—1.
— Otto, Stud., l. Nometņu 50—1.
Jakob Kaddik, G. I., Damen u. Herren Garderoben Atelier, Vaļņu 15, Tel. 20130.
Kaddik, Jak., Inh. d. F-ma Jak. Kaddik, Kalpaka b. 2—19.
— Theod., Kriegsrich., Elizabetes ielā 33—7.
Kaddik-Rutenberg, Milly, Kont., Pētersalas 5—22.
Kade, Antonie, Lehrn., Baznīcas ielā 9/11—6.
— Friedr., Lagerverw., Stabu 29—43
Kadegge, Gisella, Zvanu 9—2.
Kadegis, Pet., Katoļu 19—1.
— Schanis, Chauff., Tērbatas ielā 33/35—42.
Kadel, Joh., Stud., Skolas 13—17.
— Jul., Ltn., Rucavas 6—1.
Kaders, Willy, Obersekr., Baznīcas ielā 4-a—3.
Kades, Willy, Obersekr., Baznīcas ielā 5—9.
Kadick, Auguste, Kass., Katoļu ielā 58—41.
Kadik, Anna, Kont., Eiženijas 1—7.
— Elisabeth, Schndrn., Artilerijas ielā 43—20.
— Eug., Stud., Ausekļa 2—3.
— Fritz, Kont., Baznīcas 25—4.
— Jak., Schndr., Brīvības 10/12—3.
— Karl, Ag., Čiekurkalnā, II. lin 43—4.
— Marie, Verk., Hospitaļa 3—84.
— Matis, Kurs., Stabu 55—16.
— Mich., Maurer, Hospitaļa 3—84.
— Wold., Ltn., Valdemāra 69-a—24.
Kadikis, Arn., Offiz., Vārnu 4—16.
— Ed., Ing., Baznīcas 35, Tel. 92390.
— Fritz, Expr., Vārnu 4—16.
— Jahn, Stud., Sapeeru 1-a—48.
Kadil, Paul, Stud., Lāčplēša 62/66—3.
Kadinsky, Mowscha, Holzbr., Lāčplēša 157—7.
— Suse, Holzbr., Lāčplēša 157—5.
J. G. Kadisch, Pelzw., Vaļņu 7.
Schmuel Kadisch, Manuf.-W., Kr. Barona 2—3.
Kadisch, J. G., Inh. d. F-ma J. G. Kaddisch, Stabu 61—7.
— Leib, Hsb., Kr. Barona 2—3.
— Sarah, Stud., Kr. Barona 2—3.
Kadischewitsch, Itzik, Pharm., Brīvības 14—10.
Kadischewitz, Beila, Heb., Kr. Barona 52—11.
Kadka, Lilly, Lehrn., Avotu 16—10.
Max Kadner, H. II., Textil u. Wolle, Basteja bulv. 4, Tel. 20209, Postf. 578.
N. Kadner, H. IV., Buchhandl., Inh.: Nic. Kadner, l. Zirgu 21.
Kadner, Alex., Diener, Bruņinieku ielā 27—83.
Kadner-Kiessling, Elsa, Frau, Basteja bulv. 4—4, Tel. 20209.
Kadner, Gust., Wächt., m. Vējzaķsalā 16—7.
— Jul., Kfm., Tērbatas 4—42.
— Martha, Kass., Stabu 26—6.
— Max, Kfm., Basteja bulv. 4—4, Tel. 20209.
— Nik., Inh. d. F-ma N. Kadner, Stabu 26—3.
— Sägem.-Inh., Stabu 26—5.
Kadosch, Paul, Bmt., Avotu 9—23.
Kadseja, Alma, Bmt., Kalēju 51—2.
Kadwibor, Irene, Bmtn., Kalnciema ielā 24—1.
— Jenny, Bmtn., Kalnciema 24—1.
— Wold., Bmt., Kalnciema 24—1.
Kaehlbrandt, Arv., Holzbr., V. Mīlgrāvi, Mangaļu 11.
— Ella, Krkpfleg., Antonijas 15—35.
— Friedr., Chem., Brīvības 86—21.
— Hedw., Lehr., Plkv. Brieža 20—3.
— Marie, Juŗa Allunāna 6—16.
— Otto, Rechtsanw., Pulkv. Brieža ielā 20—3, Büro: Raiņa bulv. 6, Tel. 23118-97036, Spr., v. 5—6.
Kaehlmann, Abr., Verk., Kr. Barona 24/26—9 .
Kaelas, Al-dra, Schndrn., Baznīcas ielā 39—17.
— Alex., Schndr., Baznīcas 39—17.
Kaema, J., Elizabetes 20.
Kämmerer, Walter, Bmt., Ģipsa ielā 3-a—4.
Kämmerling, Ed., Fleisch., Daugavgrīvas 44—2.
— Friedr., Fleisch., Elizabetes 10—19
— Heinr., Fleisch., Daugavgrīvas ielā 44—2.
— Gerh., Korresp., Lāčplēša 27—23.
Kaempf, Clara, Bmtn., Dzirnavu ielā 3—8.
— Ella, Prok. d. Farbenfabr. «Star», Dzirnavu 3—8.
Kaerger, Friedr., Hsb., Elizabetes 6—4.
— Willy, Kont., Elizabetes 6—4.

Kärick, Emilie, Schndrn., Bērzu 14—4
— Jahn, Bērzu 14—4.
Kaesberg, Angele, Höhensonne Kab., Raiņa bulv. 23728-96628.
— Angele, Stud., Raiņa b. 4—4.
Kafailowitsch, Berka, Kfm., Strēlnieku 9—14.
Kafel, Abr., Schuhm., Elijas 22—10.
— Beila, Schndrn., l. Kaļēju 53—7.
— Sonja, Verk., Marijas 50—17.
Samuel Kaftalowitsch, G. V., Schneiderwerkst., Kurmanova 10—33.
Kaftalowitschius, Tanko, Schndr., Elizabetes 95—10.
Kagain, Aug., Expr., Marijas 91/93—8.
— Karl, Kondukt., Matīsa 101—39.
— Marie, Hospitaļa 39—31.
Benzion Kagan, G. V., Schlosserei, Kurmanova 5/7, Tel. 97630.
Ewel Kagan, techn. Werkst., l. Ķēniņu 31—2.
Israel Kagan, G. V., Syrup, Popova ielā 1, Tel. 94203.
Joseph Kagan, G. V., Buchbind., Marijas 10.
Rob. Kagan, H. IV., Elektotechn.-Bedarfsart., Skārņu 13, Tel. 22537-90827.
Samuel Kagan-Kahn, H. III., Holzhandel, Rīgas Preču stac.
Samuel Kagan, Futtermehl, Minsterejas 4.
Kagan, Abr., Holz.-Br., Matīsa 40/42, dz. 22.
— Abr., Schrifts., Lāčplēša 52/54, dz. 55.
— Anna, Elizabetes 24—12.
— Aron, Kfm., Matīsa 32—5.
— Kagan, Aron, Kfm., Parka 1a—1.
— Base, Avotu 62—66.
— Beile, Kfm., l. Maskavas 21/23, dz. 8.
— Benj., Zahnarzt, Brīvības 35—12.
— Benzion, Schloss., Elizabetes 16, dz. 12.
— Breina, Verk., Artilerijas 26—6.
— Broche, Lehrl., Kalnciema 37—4.
— Chawe, Industr., Ģertrudes 64, dz. 11.
— Dora, Schndrn., Marijas 59—15.
— Dweire, Popova 1—3.
— Edith, Zahnärztin, Brīvības 96, dz. 2. Tel. 94296.
— Efraim, Schuhm., Stabu 76—25.
— Eida, Vīlandes 3—13.
— Eljahn, Zunahtm., Marijas 17—2.
— Esther, Hsb., Bold., Smilšu 2.
— Etta, Schndrn., Brīvības 75—22.
— Evel, Zahntechn., l. Ķēniņu 31—2.
— Feiga, Avotu 38—2.
— Genoch, Artilerijas 26—6.
— Gerson, Kfm., Stabu 51—4.
— Girsch, Verk., Lāčplēša 61—5.
— Hirsch, Holzbr., Lāčplēša 52/54, dz. 66.
— Ilja, Lehrl., Ģertrudes 60—20.
— Isaak, Kfm., Brīvības 89—19.
— Isaak, Schneider, Stabu 84—23.
— Israel, Ing., Popova 1—3.
— Israel, Kfm., Baznīcas 26—1.
— Israel, Kfm., Lāčplēša 16—7.
— Itzik, Zeitungsverk., Sadovņikova ielā 29—3.
— Jak., Schuhm., Merķeļa 7—13.
— Jak., Stud., Dzirnavu 48—17.
— Jos., Arzt, Brīvības 96—2. Tel. 94296.
— Jos., Buchb., Marijas 10—120.
— Jos., Buchb., Marijas 21—19.
— Ios., Mstr., Kr. Barona 14a—28.
— Jossel, Kfm., Dzirnavu 48—17.
— Keile, Marijas 21—19.
— Lea, Stud., Kalnciema 37—4.
— Leiba, Buchb., Marijas 21—19.
— Leiba, Syrupmstr., Kurmanova ielā 27—11.
— Leije, Schndrn., Avotu 62—66.
— Kagan, Leiser, Kfm., Pulkv. Brieža ielā 7—11.
— Lia, Popova 1—3.
— Markus, Schloss., Lāčplēša 63, dz. 5.
— Mary, Kaļķu 30—5.
— Morduch, Marijas 62—4.
— Morduch, Klempn., Dzirnavu 132, dz. 7.
— Moses, Lāčplēša 61—5.
— Mowscha, Schuhm., Bolderāja, Lielā 7—5.
— Nachum, Vitebskas 13—6.
— Natalie, Kfm., Lāčplēša 61—5.
— Osir, Uhrm., Marijas 49—2.
— Owsei, Klempner, Elizabetes 95, dz. 7.
— Pessja, Erzieh., Vīlandes 3—13.
— Rachil, Schndr., Marijas 41.
— Riwka, Industr., Popova 1—3.
— Rob., Inh. d. Firma R. Kagan, Aspazijas bulv. 7—4.
— Salam., Kont., Brīvības 93—6.
— Salman, Kolport., Kalnciema 37, dz. 4.
— — Sam., Kfm., l. Maskavas 36—1.
— Sam., Kfm., Baznīcas 31—12.
— Sarah, l. Maskavas 106—43.
— Schmuel, Verk., Popova 1—3.
— Schumil, Stud., Vaļņu 28a—9.
— Seila, Wirtin, Vīlandes 3—13.
— Selig, Schuhm., Stabu 87—30.
— Sezik, Kfm., Avotu 43—1.
— Uta, Kont., Lāčplēša 63—5.
Kaganer, Mowscha, Kfm., Parka 4—3.
A. Kaganow & Co. in F-a «Fornarina», Kosm. Laborat., Dzirnavu 37. Tel. 98994.
Kaganow, Abram, Putzm.-Inh., Karlīnas 1b—3.
— Abr., Inh. d. F-a «Fornarina», Dzirnavu 37.
B. Kaganowitsch, Wäsche-Werkst., Blaumaņa 5a. Tel. 94987.
Kaganowitsch, Boruch, Wäsche-Werkst. Inh., Tērbatas 23/25—22.
Kagge, Arth., Klempn., Rēveles 83, dz. 88.
— Felix, Klempner, Augustīnes 13, dz. 18.
— Leonh., Bautechn., l. Ķēniņu 41, dz. 5.
— Marie, Augustīnes 13—18.
Kaggis, Jahn, Mech., Tilta 9—12.
Kagi, Elsa, Kont., Dārtas 28—6.
Kagis, Jahn, Mech., Kundziņsalā, II. šķ. līn. 4—2.
— Lina, Schndrn., Kundziņsalā, II. šķ. līn. 4—2.
Kahan & Kletzky, G. IV., Gerberei, Inh.: Leib Kahan u. Moses Kletzky, l. Lubānes 44.
Kahan & Weinberg, H. I., Kolonialwhdlg., Inh.: Salomon Kahan u. Hirsch Weinberg, Kr. Barona 8, Tel. 21825-91235.
Gebr. Kahan, H. I., Manuf. W. en gros Inh.: Uri u. Jossel Kahan, l. Ķēniņu 13, Tel. 22827-91827.
Jakob Kahn, Agentur, Mārstaļu ielā 7—15-16.
Kahan, Ilja, Kfm., Dzirnavu 126—
— Jossel, Inh. d. F-ma Gebr. Kahan, Dzirnavu 48—17.
— Leiba, Kfm., Ausēkļa 14—10.
— Leiba, Manufakturhandlg., Valdemāra 33—20.
— — Meier, Rēveles 32—15.
— Minna, Verk., Kurmanova 18—
— Moses, Elijas 14—1.
— Solomon, Geschäftsinh., Skolas ielā 12—4.
— Sarah, Verk., Rēveles 32—15.
— Sissel, Kfm., Marijas 33—12.
— Uri, Inh. d. F-ma Gebr. Kahan Valdemāra 33—20.
— Zemach, Verk., Marijas 33—1
— Zodek, Kfm., Marijas 33—12.
Kahaner, Alex., Bmt., Parka 4—3.
— Aron, Kfm., Parka 4—3.
— Rebekka, Stud., Parka 4—3.
— Sascha, Stud., Parka 4—3.
Kahde, Ellen, l. Miesnieka 9—7.
— Wold., Kfm., l. Miesnieku 9—7.
Kahjin, Anna, Feldsch., Bruņinieku ielā 5.
— Jak., Kfm., Zvaigžņu 24—31.
Kahker, Jahn, Maler, l. Bišu 16—
Kahl, Al-dra, Buchh., Blaumaņa ielā 26—44.
— Fritz, Dw., Mednieku 4—14.
— Fritz, Schloss., Ģertrūdes 105—
— Joh., Oekon., Valdemāra 5.
— Karl, Wächter, Mālu 1.
— Karoline, Bruņinieku 22—19.
— Harry, Stabu 2.
— Margarethe, Verw., Bruņinieku ielā 18—5.
— Nik., Techn.-Leitn., Karlines ielā 3/5—21.
— Rob., Kond., Blaumaņa 26—44.
— Wally, Verk., Brīvības 5—1.
— Wilhelmine, Kass., Bruņinieka ielā 18—5.
— Willy, Konf. Fabr. Bes., Lāčpl ielā 29—12.
Kahlberg, Jek., Bmt., Elizabetes ielā 91/93—32.
— Reinh., Aufs., Elizabetes ielā 91/93—32.
Kahle, Ella, Schndrn., Blaumaņa ielā 11—5.
— Trine, Mārupes 3-a—19.
Kahlen, Isabella, v., Elizabetes 3—
Kahlenberg, Ed., Oberserg., Bolderaa, Lielā 20.
Adolf Kahlert, H. III., Fensterglas u. Bildereinrahmung, Audēju 19, Tel. 21785.
Kahlert, Adolf, Inh. d. F-ma Adolf Kahlert, Martas 9—1.
— Erwin, Glaser, Martas 9—2.
— Franz, Glaser, Martas 9—2.
— Herb., Glaser, Martas 9—2.
Kahlis, Anna, l. Lāču 18—15.
— Arv., Zimmerm., Kojsalas 4—3.
— Ernst., Stud., l. Lāču 18—15.
— Fritz, Tapez., l. Lāču 18—15.
Kahlit, Arn., Kfm., Brīvības 2—5.
— Ed., Kfm., Brīvības 151—35.
Handels u. Industrie A.-G., Abrahm M. Kahn, H. I., Imp.-Exp., Agen Disp. Dir.: Abrahm Cahn, Glie d. Verwalt.: K. Hagen u. Minna Cahn, Plkv. Brieža 10, Tel. 926 Tel.-Adr.: Abcahn — Riga.
Chaim-Boruch Kahn, Rohmetall u. deren Halbfabrikate, Pulkv. Bri ža ielā 6.

Kahn u. o., H. III., Spitzen engros, einz. off. Gesellsch. Dimitri Kahn-Kahan, Raiņa bulv. 15—5. Tel. 23736-98636.
Kahn, H. III., Holzhand., **Inh.:** Chaim Kahn, Lāčplēša 35—19, Tel. 94206.
ael & Samuel Kahn, Holzhandel, Rīgas Preču stac., Kontor: Dzirnavu 53-a—3.
Kahn & Co., H. III., Manuf.-W., einz. off. Gesellsch., Jankel Elias Kahn, Marijas 3, Tel. 23665-97665.
nkel Kahn, H. II., Tabakhandl., l. Peldu 34, Tel. 20699.
rkus Kahn, H. II., Agentur u. Komm. Skolas 10—5. Tel. 92579. Tel.-Adr.: «Markusan» Postfach 298.
ses Kahn, Holzhandel, Rīgas Preču stac. 5.
Kahn, & Co., H. IV., Parfüm., Inh.: S. Kahn u. L. Sack, Kaļku ielā 5.
lomon Kahn, Drogen u. **Parfüm.** Grēcinieku 15, Tel. 22848-95748.
rah Kahn, G. V., Damengarder., u. Korsettwerkst., Brīvības bulv. 2/4—6, Tel. 23741-92741.
lig Kahn, Kartonnagenfabr., **Ģer**trūdes 95.
non Kahn, H. III., Holzh., **Inh.:** Joseph Kahn, Pirts ielā 8, Tel. 97697.
t.-Ges., S, M. Kahn & Söhne, H. II., Eisen u. Papierw., Disp. Dir.: S. Cahn u. J. Cahn, Verwaltungsgl.: W. Cahn, l. Peldu 26/28, Tel. 23974-91774.
ctor Kahn, Tabakw., Kungu 30.
hn & Preiss, Sibirische Pelz-Handl., Inh.: Erich Preiss, Audēju ielā 2, Tel. 23956-97556.
hn, A., Kfm., Bruņinieku 20.
Abr., Disp. Dir., Pulkv. Brieža ielā 10—6.
Abr., Buchh., Ģertrūdes 95—3.
Abr., Drog., l. Lāču 13—4.
Abr., Hsb., Pulkv. Brieža 10—6.
Abr., Verw., Antonijas 14—10.
Adolf, Lithogr., Krāsotāju ielā 15—42.
Agnes, barmh.-Schw., Tukuma ielā 13—11-12.
Alex., Verk., Kurmanova ielā 20-b—18.
Anastasia, Hsbn., Beberbeķu ielā 56-a.
Anna, Hsb., Jelgavas 83—1.
Annelise, Dzirnavu 102-a—8.
Aron, Kfm., Stabu 19—21.
Aron, Kfm., Turgeņeva 7—1.
Art., Bmt., Pulkv. Brieža ielā 13—17.
Avigdorow, Kfm., Basteja bulv. 6—4.
Basse, Kass., Avotu 23-a—29.
Benj., Bmt., Lenca 2—17.
Benj., Kfm., Dzirnavu 7—8.
Benno, Brīvības 28—15.
Benzel, Ģertrūdes 30—9.
Benz., Zunahtm., Lāčplēša ielā 114—47.
Braine, Hdlrn., Avotu 23-a—29.
Chaim, Holzbr., Lāčplēša 35—19.
Chaim, Schndr., Laboratorijas ielā 11—1.
Chakel, Verk., Sadovņikova ielā 17—5.

— Chone, Bmtn., Lāčplēša 51—3.
— Dagmar, Sekr., Tukuma ielā 13—11-12.
— Daw., Kfm., Raiņa bulv. 15—5.
— Dimitri, Inh. d. F-ma D. Kahn & Co., Raiņa bulv. 15.
— Drawka, Zahnärzt., Matīsa 27—22.
— Dveire, Kfm., Avotu 49—5.
— Elias, Brīvības 109—23.
— Elias, Stud., Vaļņu 16—2.
— Ella, Verkn., Avotu 46/48—5.
— Esther, Ģertrūdes 30—9.
— Ette, Zahnärztin, Rēveles ielā 28—78.
— Eug., Opt., Pētersalas 5—12.
— Fain, Hsb., Schreyenbusch, I. Lin. 8-a.
— Feiga, Matīsa 16—4.
— Feiga, Gogoļa 4/6—4.
— Feitel-, Hsb., Lenca 2—17.
— Frieda, Kass., Kaļku 11—1.
— Frume, Ģertrūdes 69/71—12.
— Gessel, Verk., l. Jaunielā 24—9.
— Harry, Dir., Kaļku 12—7.
— Hasja, Erzieh., Marijas 3—5.
— Helene, Elizabetes 2-a—6.
— Hene, Lāčplēša 70-a—8.
— Herm., Kfm., Lāčplēša 17—5.
— Hirsch, Gesch.-Inh., Ausekļa ielā 7—5.
— Hirsch, Schndr., Marijas 10-b—18.
— Isaak, Kfm., Bruņinieka 20—19.
— Isaak, Kfm., Jēzusbaznīcas ielā 12—2.
— Isaak, Verk., Gogoļa 4/6—4.
— Iser, Kfm., l. Maskavas ielā 32/34—19.
— Isr., Apoth., Lāčplēša 14—3.
— Isr., Buchh., Lāčplēša 50—15.
— Isr., Kfm., Dzirnavu 53-a—3.
— Isr., Kfm., Lāčplēša 52/54—11.
— Isr., Zunahtm., Dzirnavu 64—6.
— Itzig, Schuhm., Ģertrūdes ielā 56—1.
— Jachna, Lāčplēša 114—47.
— Jahn, Inventarverw., Hospitāļa ielā 9—15.
— Jak., Ag., Mārstaļu 7—15/16.
— Jak., Dir. d. A.-G. Kahn u. Söhne, l. Peldu 26—1.
— Jak., Kfm., Skolas 10—2.
— Jenny. Hdlrn., Marijas 13—8-b.
— Jenny, Schuhm., Laboratorijas ielā 11—1.
— Jos., Dir. d. Ilgez. Bierbr., Valdemāra 61, Tel. 92115.
— Jos., Kand., Lāčplēša 17—21.
— Jos., Inh. d. F-ma D. Kahn & Co., Raiņa bulv. 15.
— Jul., Pulkv. Brieža 4/6—8.
— Jul., Matīsa 67—29.
— Keiľa, Verk., Brīvības 76—6.
— Klara, Stud., l. Peldu 26/28—6.
— Lea, Stabu 80—8.
— Lea, Hndlrn., Marijas 31—40.
— Leib., Kr. Barona 40—10.
— Leiba, Kfm., Marijas 3—13.
— Leiba, Verk., Avotu 46/48—5.
— Leiba, Verk., Marijas 31—40.
— Leiser, Lehr., Matīsa 27—22.
— Leiser, Verk., Elizabetes 20—7.
— Lisa, Hndln., Matisa 67—29.
— Ljuba, Buchh., Marijas 43—3.
— Ljubow, Buchh., Marijas 43—2.
— Malke, Kass., Kaļku 11—1.
— Margarethe, barmh.-Schw., Brīvības 49—9.
— Marcus, Inh. d. F-ma Marcus **Kahn, Skolas 10—5, Tel. 92579.**

— Martha, Kont., Lenca 2—45.
— Mary, Zahnärztin, l. Lāču 8—3.
— Meier, Kfm., Marijas 2—4.
— Mendel, Lehr., Marijas 10—123.
— Michle, Lehr., Lāčplēša 50—15.
— Moses, Ģertrūdes 90—24.
— Moses, Kfm., Ģertrūdes 54—30.
— Moses, Schuhm., Laboratorijas ielā 11—1.
— Moses, Zahnarzt, Ģertrūdes 46—5.
— Mosus, Holzhdr., Ganu 4—19.
Motel, Mech., l. Lāču 8—3.
— Muscha, Bruņinieku 28—14.
— Kahn, Nanny, Kont., Brīvības ielā 2—13.
— Bmt., Asites 3—2.
— Paula, Verk., Dzirnavu 64—6.
— Peisak, Schndr., Avotu ielā 46/48—5.
— Pesse, Marijas 2—4.
— Philipp, Kfm., Vecpilsētā 8—9.
— Kale, Schreyenbusch, I. Lin., 8-a—9.
— Rebekka, Kaļku 11—1.
— Riwa, Hsb., Avotu 23-b—5.
— Kahn, Rob., Schuhm., Ādmiņu ielā 52—23.
— S., Inh. d. F-ma S. Kahn & Co., Rēveles 32—15.
— Salom., Inh. d. F-ma Z, Kahn, Basteja bulv. 6—4, Tel. 22910-98910.
— Sal., Rūpniecības 1—16.
— Sal., Ag., Kurmanova 10—21.
— Sam., Brīvības 85—1.
— Sam., Holzhndl., Skolas 27—19.
— Sam., Kfm., Hospitāļa 5—6.
— Sarah, Schndrn., Brīvības bulv. 2/4—6.
— Schaja, Hsb., Lubanas 44.
— Schaja, Zahnarzt, Rēveles ielā 28—78.
— Sanel, Arzt., Rēveles 28—16.
— Scheine, Elizabetes 89—6.
— Schlom, Rēveles 28—16.
— Schlioma, Dzirnavu 64—6.
— Scheer, Schuhm., Brīvības ielā 76—6.
— Selig-, Dir., l. Peldu 26—6.
— Selig, Schuhm., Laboratorijas ielā 11—1.
— Selig, Werkst.-Inh., Ģertrūdes ielā 95—3.
— Sima, Hs. Lehrn., Baznīcas ielā 27/29—3.
— Sim., Kfm., Brīvības 14—21.
— Sim., Kont., Dzirnavu 64—6.
— Sim., Lehrl., Marijas 4-a—4.
— Sim., Verk., Brīvības 100—30.
— Sosel, Kfm., l. Maskavas ielā 21/23—5.
— Susanna, Ag., Brīvības 28—15.
— Taube, Schndrn., Laboratorijas ielā 11—1.
— Ure, Marijas 31—40.
— Vikt., Lāčplēša 70-a—8.
— Wera, Lāčplēša 70-a—8.
— Zila, Putzm., l. Smilšu 16—9.
Kahn-Kahan, Isr., Stud., Kungu ielā 28—5.
Kahnberg, A., cand. rer. merc., Antonijas 16-a, Tel. 92061.
— Alex., Poliz., Lāčplēša 123—15.
— Auguste, Hdlrn., Cēsu 43—17.
— Jahn, Dw., Lāčplēša 123—15.
E. Kahnel, Steuerbüreau, Pils 17, Tel. 22066-91322.
Kahnel, Antonia, Krknpflg., Vārnu ielā 6—39.
— Ernst, Hsb., Lāčplēša 71—1.

Kahp, Mich., Koch., Popova ielā 3-a—51.
Kahpin, Anna, Spul., Klusā 21—11.
— Emilie, l. Pils 7—9.
— Pet., Kfm., l. Pils 7—9.
Kahpost, Arth., Geschäftsf., Stabu ielsā 51—37.
— Emilie, Schndrn., Valentina 4—8.
— Georg, Fuhrm., Popova 3-a—139.
— Heinr., Bmt., Vaļņu 24—8.
— Indr., Maurer, Ģertrūdes ielā 62—38.
— Schan, Bmt., Elizabetes 22—28.
— Jahn, Hsb., Bmt., L. Bišu 17—6.
— Jahn, Lehrl., Popova 3-a—139.
— Lise, Artilerijas 73—1.
— Pet., Aufs., Andr. Pumpuŗa ielā 3—21.
— Willy, Schndr., Mūkusalas ielā 15/19—10.
Kahpostin, Jahn, Obersekr.-Geh., Uniona 8—23.
— Jule, Elizabetes 101—9.
— Julie, Stud., Ģertrūdes ielā 69/71—84.
— Karl, Elizabetes 101—9.
— Karl, Tock., Daugavpils ielā 49—109.
— Lisa, Pērnavas 27—55.
— Lisa, Schndrn., Tilta 3—1.
— Paul, Kfm., Ģertrūdes 54—2.
— Pet., Spinn., Daugavpils 49—109.
— Wold., Spinn., Daugavpils ielā 49—109.
Kahrkle, Indr., Hsb., Vidzemes šos. 67—1.,
— Karoline, Kr. Barona 92—21.
— Pet., Hsb., Ebeļmuižas 35—1.

K. **Kahrklin,** Kolonialw.Handl., Blaumaņa 5-a, Tel. 96814.

Musikschule der freien Künstler
N. & J. KAHRKLIN,
(von der Regierung bestätigt)
Erteilt werden: **Klavier-, Sologesang-, spezial** und **obligator. Musiktheorie-, Stunden** u. **Musikgeschichte** etc.
Dorpaterstrasse 20, W. 7. Tel. 97220
Sprechstunden: v. 12—2 u. 3—5

Otto Kahrklin, H. III., Lebensmittelhandlg., Marijas 56/58, Tel. 93731.

Kahrklin, Adam, Landw., Zvaigžņu ielā 24—57.
— Alb., Fuhrm., Schreyenbusch, II. Querlin. 13—1.
— Al-dra, Miera 17-a—16.
— Alex., Holzbr., Alt-Mühlgraben, Mangaļu 15.
— Alex., Klempn., Ventspils ielā 19—4.
— Alex., Kondukt., Raiņa bulv. 4—13.
— Alex., Schuhm., Marijas ielā 82/84—64.
— Alexej, Dw., Brīvības 51—9.
— Alide, Schriftf., Bruņinieku ielā 68—33.
— Alide, Zeichn., Jēzusbazn. 1—1.
— Alma, Ergļu 12-a—18.
— Alma, Schndrn., Ģertrūdes 62—62.
— Andr., Fuhrm., Dünamünde, 44—4.
— Andr., Inkass., Pērses 14—9.
— Andr., Kondukt., l. Maskavas ielā 217—2.
— Andr., Mal., Mūrnieku 6—9.
— Anna, Ģertrūdes 89—6.
— Anna, Bmtn., Marijas 104—11.
— Anna, Brieftr., Liepājas 41—1.
— Anna, Fris., Marijas 21-a—2.
— Anna, Kont., l. Kalnu 64—5.
— Anna, Hausbes., Stabu 32—2.
— Anna, Schndrn., Dzirnavu ielā 87/89—3.
— Anna, Web., Kūdras 8—5.
— Anna, Schndrn., Katoļu 33—47.
— Anna, Wirt., l. Bīskapa 1—19.
— Annette, Brak., Palatu 1—4.
— Arn., Zuschndr., Viļānu 14—44.
— Arth., Lehrl., Dzirnavu 20—22.
— Arth., Wächt., Ganību d. 25—16.
— Arth., Zeichn., Stabu 62—6.
— Aug., Aelt.-Schrftf., Marijas ielā 74—9.
— Kahrklin, Aug., Buchh., Dzirnavu ielā 131—32.
— Aug., Fuhrm., Artilerijas 53—4.
— Aug., Kfm., Biķernieku 31—1-2.
— Aug., Maurer, Lauku 3—17.
— Aug., Schloss., Hospitāļa 39—20.
— Aug., Schriftf., Vidzemes šos. 22-b—5.
— Austra, Stud., Ģertrūdes ielā 69/71—81.
— Austra, Lehrn., Kr. Barona ielā 52—35.
— Christ., Aufs., Alt-Mühlgraben, III. Lin. 112—2.
— Christ., Brak., Lielāsmuižas ielā 10—3.
— Christ., Dw., Kalnciema 96—2.
— Christian, Fuhrm., Koplavas ielā 10—2.
— Christine, Bruņinieku 73-a—20.
— Christine, Marijas 104—11.
— Christine, Pērnavas 15—23.
— Christine, Hdlrn., Vidzemes šos. 23/25—9.
— Christine, Schndrn., Brīvības ielā 164—3.
— Christine, Wäsch., m. Nometņu ielā 39—10.
— Dav., Schndr., Elizabetes 14—3.
— Dore, Zeļļu 27—26.
— Dora, Wäsch., Kalnciema 108—6.
— Dorothea, Adolfa 15—4.
— Ede, Sapieru 1-a—17.
— Ede, Plätt., Marijas 74—9.
— Ed., Chauff., Baznīcas 15—7.
— Ed., Offiz., Matīsa 89-a—4.
— Ed., Zimmerm., Hapsalas 7—9.
— Ella, Teleph., Pērses 14—9.
— Else, Schndrn., Dzirnavu 82—32.
— Emilie, Bmtn., Marijas 104—11.
— Emilie, Hsb., Zalves 94.
— Emilie, Plätt., Rumpmuižas ielā 18—37.
— Emma, l. Maskavas 217—1.
— Emma, Bmtn., Kr. Barona ielā 109—42.
— Emma, Dw., Rumpmuižas 13—1.
— Emma, Schndrn., Brīvības ielā 34/36—23.
— Erna, Kont., Bruņinieku ielā 73-a—20.
— Ernst, Daugavpils 49—139.
— Ernst, Ltn., Daugavgrīvas ielā 28—11.
— Ernst, Mützenm., Cēsu 2—72.
— Eva, Schndrn., Bruņinieku ielā 28—85.
— Eva, Schndrn., Tērbatas 6/8—56.
— Ewald, Offiz., Daugavgrīvas ielā 27—1.
— Felix, Landmess., Kalnciema ielā 32-a—18.
— Fritz, Cēsu 31—7.
— Fritz, Dw., Bruņinieku 51—21.
— Fritz, Dw., Marijas 21-a—2.
— Fritz, Bmt., Ganību d. 15—50.
— Fritz, Pharmaz., m. Nometņu ielā 44—11.
— Fritz, Schriftf., m. Nometņu ielā 44—11.
— Gedert, Maurer, Bātes 11—1.
— Georg, Feldsch., Schreyenbus VII. Querlin, 5-a—10.
— Gust., Krasta 19-a—15.
— Gust., Fuhrm., Daugavgrīvas ielā 44—3.
— Hans, Masch., Adolfa 11—29.
— Harry, Trijādības 28—5.
— Harry, Bmt., l. Nometņu 18—
— Heinr., Mus., Valmieras 28—
— Helene, Schndrn., Kr. Barona ielā 38—5.
— Helene, Bmtn., Matīsa 52—16.
— Herm., Kondit., Puškina 3—20.
— Hugo, Stenogr., Dzirnavu 131—
— Ilse, Hospitaļa 22—33.
— Indr., Schuhm., Kalnciema ielā 111—1.
— Irma, Marijas 21—3.
— Jahn, Brīvības 152—24.
— Jahn, l. Lāču 18—19,
— Jahn, Marijas 91/93—6.
— Jahn, Raiņa bulv. 4—18.
— Jahn, Tērbatas 88—5.
— Jahn, Valmieras 20—6.
— Jahn, Bäck., Bērzu 9—3.
— Jahn, Buchh., Stabu 27—12.
— Jahn, Doz., Stabu 32—2. Tel. 96702.
— Jahn, Eisendr., Ģertrūdes ielā 123—6.
— Jahn, Fuhrm., Hospitāļa ielā 43/45—11.
— Jahn, Gerb. Brīvzemnieka 1
— Jahn, Hsb., Bolderājā, Skolas
— Jahn, Kfm., Matīsa 89-a—13.
— Jahn, Kondit., Zvaigžņu 24—
— Jahn, Landw., Līvanu 48—7.
— Jahn, Opernsäng., Kr. Barona ielā 52—35.
— Jahn, Poliz., Ergļu 12-a—18.
— Jahn, Redakt., l. Kalēju 29—8.
— Jahn, Schloss., Rudolfa 1—40.
— Jahn, Verk., l. Peldu 19—17.
— Jahn, Verk., Stabu 49-a—4.
— Jahn, Zimmerm., l. Kalnu 64 ielā 64—5.
— Jak., Puškina 13—59.
— Jak., Buchh.-Geh., Meža 6—4.
— Jak., fr. Künstl., Tērbatas 20—
— Jak., Schuhm., Vārnu 10—13.
— Jessy, Erzieh., Ausekļa 7—3.
— Joh., Tērbatas 88—5.
— Joh., Hsb., Demmes 9.
— Joh., Oekon., Merķeļa 3—3.
— Joh., Schloss., Artilerijas 68—
— Joh., Zimmerm., Marijas 132—
— Julie, Brīvības 121—33.
— Jul., Kont., Marijas 104—11.
— Jul., Stud., Dzirnavu 131—32.
— Jul., Uhrm., Artilerijas 38—4
— Justine, Bmtn., Kr. Barona 14
— Karl, Fuhrm., Vidsemes šosej 22-b—5.
— Karl, Lehr., Elizabetes 101—
— Karl, Bäcker, Kalnciema 88—
— Karl, Bmt., Bruņinieku 35—6.
— Karl, Fuhrm., Artilerijas 67—1
— Karl, Holzbr., Ieroču 9—5.
— Karl, Kapt., Vidus 3—8.

— Karl, Kont., Matīsa 141—8.
— Karl, Rechnungsf., Kalnciema ielā 129—6.
— Karl, Schloss., Daugavpils 47—27.
— Karoline, Schndrn., Puškina 3—20.
— Katherine, Vārnu 15—5.
— Lena, Vārnu 6—38.
— Leontine, Kass., Kr. Barona 93—8.
— Liba, Verk., Miera 19—9.
— Lina, Mūksalas 29/31—14.
— Lisa, Bruņinieku 51—21.
— Lisa, Hsb., Robežu 34—2.
— Lonny, Bmtn., Ērgļu 12-a—18.
— Lucie, Lazaretes 2/4—31.
— Lucie, Stud., Vidzemes 22-b—5.
— Ludmilla, Hsb., Bērzones 8—1.
— Luise, Matīsa 87—22.
— Luise, Hdlrn., Satiksmes 1—16.
— Luise, Weberin, Trijādības 28—5.
— Lydia, Buchh., Stabu 62—6.
— Lydia, Zunahtm., Laipu 10—2.
— Margarethe, Verk., Martas 5—1.
— Marie, Kass., Zeļļu 27—26.
— Marie, Labor., Raiņa b. 25—2.
— Marie, Nagelpfleg., Merķeļa 3—3.
— Marie, Schndrn., Matīsa 52—35.
— Marie, Verk., Daugavgrīvas 15—6.
— Martha, Rēveles 26—7,
— Mart., Maler, m. Nometņu 39—10.
— Mart., Schndr., Pēterbaznīcas lauk. 1/3—4.
— Math., Bmt., Bruņinieku 12—44.
— Mathilde, l. Piena 14—4.
— Max, Tischl., Šampētera 1—14/21.
— Milda, Kont., Bruņinieku 73-a—20.
— Milda, Schndrn., Vidzemes šos. 27—27.
— Minna, Elizabetes 9—20.
— Minna, Plätt., Ives 3—18.
— Nadeschda, fr. Künstl., Tērbatas ielā 20—7.
— Nik., Karlīnes 17—20.
— Nik., Stud., Avotu 16—23.
— Olga, Schndrn., m. Nometņu ielā 26/28—1.
— Ottilie. Merķeļa 5—10.
— Otto, Kfm., Stabu 62—9.
— Otto, Schndr., Kalnciema 73—5.
— Paul, Fuhrm., Matīsa 28-a—4.
— Paul, Schndr., Artilerijas 52—4.
— Pauline, Schndrn., Tērbatas 6/8—56.
— Pet., Klusā 21—37.
— Pet., Bmt., Dzirnavu 153—14.
— Pet., Brückenwächt., Zolitudes stac. 8—8.
— Pet., Dw., Skolas 4—35.
— Pet., Kfm., Dzirnavu 38—2.
— Pet., Kfm., Elizabetes 9-a—20/21.
— Pet., Kfm., Liepājas 41—4.
— Pet., Kutsch., Lienes 4—14.
— Pet., Musik., Beberbeka 72-a—1.
— Pet., Stellm., Vidzemes š. 35-a—7.
— Pet., Tischl., Asītes 2—4.
— Tet., Tischl., Marijas 133—113.
— Reinhold, Flachs-Exp., Blaumaņa ielā 25—26.
— Rob., Form., Dzirnavu 20—22.
— Rud., Krāsotāju 27—63.
— Rud., Tēriņu 15—6.
— Rud., Mal., Brīvības 174—48.
— Schanis, Poliz., Karlīnes 19—3.
— Selma, Bmtn., Volguntes 25—2.
— Selma, Hdlrn., l. Lāču 9—76.
— Selma, Hdlrn., Matīsa 89-a—13.
— Sim., Tischl., Čiekurkalnā, IV. šķ. lin. 17—2.
— Sinaide, Verk., l. Buļļu 8—6.
— Tenis, Kfm., Daugavpils 47—1.
— Theod., Sapieru 1-a—5,
— Theod., Mont., Elizabetes ielā 91/93—31.
— Theod., Oberltn., Brīvības 151—15
— Tischkowa, Jezusbaznicas 1—1.
— Vikt., Schloss., Skolas 4—35.
— Wilh., Kulturtechn., Volguntes ielā 28—1.
— Wilh., Schloss., Dobeles 2—5.
— Willy, Schrifts., Augļu 16—7.
— Willy, Sattl., Marijas 132—38.
— Wold., Krāsotāju 28—24.
— Wold., Bmt., Dzirnavu 119—7.
— Wold., Stud., Elizabetes 67—9.
— Wold., Verk., Brīvības 100—58.

Kahrkling, Alwine, Wirt., Brīvības bulv. 2/4—8.

Kahrklinsch, Adolf, Stud., Stabu 23—3.
— Alb., Kfm., Sadovņikova 39—46.
— Alex., Dir. d. Kredit-Dep., Brīvības 75—12, Tel. 91545.
— Alfr., Dārtes 18—5.
— Andr., Hsb., m. Vējzaķsalā 62.
— Andr., Verk., Klusā 7—50.
— Ant., Bankbmt., Ģertrūdes 109—1.
— Ant., Schriftf., Ģertrūdes 109—1.
— Arn., Stud., Kr. Barona 129—23.
— Aug., Klempn., Zilupes 13—3.
— Edg., Tischl., Matīsa 82—17.
— Ed., Bmt., Bruņinieku 71—58.
— Ed., Schndr., Katoļu 33—35.
— Ernst, Schriftst., (Seltmatis). Ģertrūdes 69/71—81.
— Friedr., Agr., Tērbatas 26—8.
— Fritz, Mil.-Bmt., Ganību d. 15—50.
— Fritz, Mil.-Bmt., Techn.-Zeichn., Volguntes 25—2.
— Isaak, Kont.-Inh., Merķeļa 8—2.
— Jahn, Abt.-Leit., Pulkv. Brieža ielā 4—4.
— Jahn, Chefs-Geh., Centralcietuma 1—43.
— Jahn, Heiz., Bruņinieku 91—2.
— Jahn, Schndr., Ausekļa 14—16.
— Jahn, Schndr., Katoļu 46—48.
— Jahn, Staatsbmt., l. Palisādu
— Jahn, Techn., Čiekurkalnā, VIII. šķ. lin. 1—14.
— Jak., Mil.-Bmt., Geschäftsf., Raiņa bulv. 15—8.
— Jak., Bmt., Olgas 4—10.
— Jak., Tischl., Bruņinieku 68—26.
— Joh., Miera 19—9.
— Jul., Bmt., Bruņinieku 68—33.
— Jul., Buchh., Merķeļa 5—10.
— Jul., Mech., Bruņinieku 68—33.
— Jur., Dw., Raiņa bulv. 29—2.
— Karl, Chauff.-Mech., Talsu 9—93.
— Karl, Eisenb., Augustines 9—5.
— Karl, Kfm., Katoļu 33—35.
— Karl, Kont., Kalnciema 129.
— Karl, Mus., Stālgenes 4—4.
— Karl, Pol.-Schül., Avotu 29—27.
— Karl, Verk., Miera 19—9.
— Nik., Mont., Ganību d. 3—9.
— Osk., Schrifts., Matīsa 52—40.
— Paul, Dw., l. Palisādu 12—9.
— Pet., Kurs., Matīsa 86-a—9.
— Pet., Mont., Daugavgrīvas 1—12.
— Rob., Wächt., Katrīnes 12—7.
— Rud., Bmt., l. Jēkaba 30—6.
— Sophie, Stud., Stabu 23—3.
— Vict., Chauff., l. Palisādu 12—9.
— Vict., Schloss., Matīsa 72—5.
— Wass., ver. Rechtsanw., Merķeļa ielā 5—2, Tel. 20645.
— Wilh., Oberst., Brīvības 103—5.
— Wilh., Offiz., Elizabetes 103—5, Tel. 91061.
— Willy, Kfm., m. Kalnu 14/16—16.

Kahrklis, Anna, Rumpmuižas 4—6.
— Ansis, Kass., Kalnciema 118—1.
— Fritz, Exped., Sadovņikova 18—48
— Jahn, Schloss., Bārbeles 4.
— Jak., Bahnbmt., Olgas 4—10.
— Katharina, Gertrūdes 29—14.
— Katharina, Hsb., Uniona 4—1.
— Martha, Kont., Marijas 9—16.
— Otto, Feuerw., Vesera 4-a— 8.
— Pet., Tischl., Brīvības 174—60.
— Wera, Rumpmuižas 8—10.

Kahrklit, Alex., Eisendr., Ķemeru ielā 4/6—9.
— Anna, Buchh., Ķemeru 4/6—16.
— Bertha, Buchh., Ģertrūdes 115—53.
— Karl, Ķemeru 4/6—16.
— Karoline, Ģertrūdes 115—53.
— Konst., Chauff., Tilta 8—9.
— Ottilie, Schndrn., Ieroču 8—1.
— Selma, Bmtn., Ģertrūdes 115—53.

Kahrklitis, Aug., Schloss., Pērnavas ielā 9—12.

Kahrklits-Kahrklin, Jahn, Schndr., Marijas 131—31.

Kahrm, Milda, Schndrn., Bruņinieku ielā 115—19.

Kahrtukaptein, Victoria, Schndrn., Marijas 132—54.

Kahts, Gotth., Geschäftsf., Matīsa ielā 45—33.

Kaiba, Iahn, Fuhrm., Rumpmuižas ielā 53—2.

Kaibe, Jahn, Hsb., Palmu 16—3.

Kaidin, Schmul, Buchb., l. Maskavas 80—13.

Kaigarodow, Jahn, Dārtes 42—33.

Jeannot Kaija, Buchdruckerei, Sētas 1 ielā 23—24.

Kaija, Strick., m. Palisādu 8—12.
— Aug., Schndr., Zemaišu 9—1.
— Christine, Strick., m. Palisādu ielā 8—12.
— Jeannot, Typogr.-Inh., Dārtes ielā 20—3.
— Wilh., Holzbr., Dārtes 20—3.

Kaijak, Alfr., Seem., Bolderājā, Brūžu ielā 8—1.
— Georg, Masch., Bolderājā, Brūžu ielā 8—5.
— Joh., Hsb., Bolderājā, Brūžu 8.

Kaije, Andr., Dw., Vilandes 2-a—17.
— Ansis, Zollaufs., Rēveles 26—1.
— Emilie, Karlīnes 17—12.
— Marie, Bmtn., Avotu 53/55—29.

Kaijgars, Willy, Dzirnavu 53-b—24.

Kaimin, Adolph, Bmt., Zvaigžņu ielā 22—17.
— Alex., Stud., Rēveles 57-a—12.
— Mus.-Lehr., Bruņinieku 22—1.
— Aug., Kfm., Marijas 110—47.
— Ernst, Aufs., Hospitaļa 5—13.
— Julie, Avotu 54-a—19,
— Marie, Bmtn., Popova 3-a—85.
— Marie, Schndrn., Marijas 87—15.
— Marie, Wirtin, Vilandes 3—27.
— Natalie, Schndrn., l. Kalnu 13—16
— Pet., Schuhm., Matīsa 85—1-a.
— Rob., Stud., Bruņinieku 8—10.
— Wold., Stud., Matīsa 85—1-a.

Kaiminsch, Ed., Pred., Akas 13—3.
— Jahn, Schrifts., Abavas 13—1.

Kain, Mathilde, Buchhdlrn., Eksporta ielā 4—7.

Kainais, Karoline, Schndrn., Kr. Barona 97—11.
— Ludw., Vorst. d. IV. Polizei Bez., Matīsa 9, Tel. 91147.

Kainasch, Gust., Kfm., Šauļu 2—3.

— Jahn, Subassist. a. d. Lettl. Univ., l. Maskavas 80—36.
— Lydia, Geschäftsf., l. Maskavas ielā 80—36.
Kainawin, Alice, Stud., Marijas 50—40
— Edwig, Stud., Marijas 50—40.
Kaiper, Christ., Bäck., Dārtes 14—7.
— Grete, Dārtes 14—7.
Kaipin, Karl, Kont., Ludzas 56—18.
Kaire, Elsa, Schndrn., Miera 47—13.
— Helene, Lehrn., Lāčplēša 31—4.
— Jahn, Müll., Dzirnavu 165—4.
— Jak., Purvciema 26—2,
Kairin, Sophie, Wirt., Blaumaņa ielā 25—25.
Kairis, Alb., Dw., l. Kalēju 5—7.
— Annette, Wäsch., Matīsa 101—40.
— Jos., Schndr., Katoļu 30—43.
— Pet., Kfm., Elijas 19—13.
— Wold., Kfm., Elijas 19—13.
— Kairo, Elisabeth, Dagdas 3—13.
Kairow, Konst., Aufs., Jēkabpils ielā 24—12.
— Winzis, Fuhrm., Ludzas 42—11.
Kairowitsch, Helma, Hsb., Tēriņu ielā 17—1.
Kaischlauk. Karl, Bmt., Matīsa 52—36
Kaisener, Owsej, Fabr.-Verw., Matīsa ielā 119—3.
Kaiser, Alwine, Hndlrn., Matīsa 50—5.
— Wilh., Hsverw., Ģertrūdes 22—13.
Kaitain, Jahnis, Schuhm.-Werkst., Marijas 82/84.
Kaizener, Oscher, Pharm., Ģertrūdes ielā 125—24.
Kaizner, Rocha, Schndrn., Kurmanova ielā 20-a—6.
Kajack, Jahn, Masch., Azenes 10—4.
— Wilhelmine, Schndrn., Valdemāra ielā 60—7.
Kajak, Betty, Kont., Bolderājā, Kalēju 12—4.
— Ed., Instr., Ģertrūdes 73—1.
— Emma, Hsb., Kundziņsalā, I. šķ. lin. 2.
— Georg, Hsb., Bolderājā, Kalēju 12-b
— Hedwig, Kont., Bolderājā, Kalēju ielā 12—1.
— Jahn, Hsb., Bolderājā, Kalēju 12-a.
— Jak., Fischer, Bolderājā, Kalēju ielā 12—1.
— Jak., Hsb., Bolderājā, Kalēju 12.
— Jak., Seem., Bolderājā, Kalēju ielā 12—1.
— Jur., Hsb., Kundziņsalā, III. lin. 6.
— Mart., Mech., Augļu 2—18.
— Milda, barmh. Schw., Valdemāra ielā 27/29—5.
— Pet., Kapt., Bolderājā, Kalēju ielā 12—1.
— Schanis, Lotse, Bolderājā, Kalēju ielā 12—1.
Kajals, Oss., Iind., Zilupes 3-a—26.
Kajan, Karl, Schuhm., Slokas 29—3.
Kajanetz, Adolf, m. Lubānas 12—7.
Juda Kajem, H. III., Holzh., Krasta st.
Kajem, Iuda, Kfm., Elizabetes 20—2.
— Schlom, Holzbr., Ģertrūdes 60—9.
— Taube, Ģertrūdes 60—9.
Kajin, Mahrzis, Zimmerm., Vidzemes šos. 24-b—7.
— Pet., Fuhrm., Artilerijas 67—22.
— Wold., Stud., Šķūņu 17—4-a.
Kajinsch, Jahn, Stud., Kaļķu 7—4/6.
Kakan, Israel, Kfm., Lāčplēša 16—7.
Kakar, Pet., Bmt., Marijas 125—5.
Kakareiz, Ant., Kutscher, Avotu 12—6.
— Jos., Schuhm., Avotu 12—6.
Kakarewitsch, Sophie. Magd., Rozeņu ielā 13—8.

Kaker, Otto, Mal., Pērnavas 21—9.
Tenis Kakis, G. V., Bäckerei, Pērnavas 28.
Kakis, Dan., Dw., Tērbatas 4—45.
— Ed., Wäsch., Pērnavas 28—12.
— Elsa, Lehrn., Eksporta 6—7.
— Tenis, Hndlr., Pērnavas 28—20.
Kakit, Alwine, Stud., Tērbatas 20—22.
— Anna, Schndrn., l. Lāču 3—16.
— Aug., Schloss., l. Maskavas 54—37
— Jahn., Stud., Sapieru 1-a—10.
— Lucie, Maschinschr., Sapieru ielā 1-a—10.
Kakitz, Marie, Antonijas 15—16.
Kakke, Monika, Krk.-Schw., Brīvības ielā 48—3.
Kaklit, Gust., Geschäftsf., l. Nometņu ielā 45—2.
Kakow, Potap, Tischl., Viļānu 16—21.
Kakowitz, Johanna, Čiekurkalnā, I. šķ. lin. 10—12.
Kaks, Mich., Bahnbmt., Kurmanova ielā 23—7.
Kaks-Kaksis, Mathilde, Strick., Vidzemes šos. 27—23.
Kaksis, Aug., Kfm., Matīsa 27—72.
— Erna, Matīsa 27—72.
— Selma, Bmtn., Matīsa 27—72.
Kaksteler, Friedr., Mstr., Brīvības ielā 110—3.
Kakstin, Ferd., Dw., Marijas 73/75—13.
Kaktin, Alb., Schuhm., Brīvības 104—10.
— Alb., Stud., Bruņinieku 33—1.
— Alex., Geschäftsf., Stabu 55—21.
— Alfr., Oberltn., Stabu 55—21.
— Andr., Strūgu 2—17.
— Anna, Cēsu 12—21.
— Anna, Dw., Blaumaņa 8—20.
— Ant., Landmess., Valdemāra 55—6.
— Ede, Hsb., Vidzemes š. 101—1.
— Jahn, Arzt, Bruņinieku 5.
— Jahn, Schiffs-Bes., Kr. Barona ielā 76—34, Tel. 98580.
— Jahn, Tischl., l. Maskavas ielā 197—16.
— Jak., Schuhm., Brīvības 104—10.
— Julie, Hsb., Uniona 46—2.
— Karl, m. Nometņu 1—21.
— Karl, Dw., Skolas 1—3.
— Katharina, Gaujas 7—9.
— Lisette, Kuģu 13—4-a.
— Mart., Buchh., Ausekļa 4—19.
— Minna, Phot., Laboratorijas 6—2.
— Otto, Dzirnavu 131—28.
— Otto, Schloss., Stabu 55—21.
— Pauline, Fris., Elizabetes 24—10.
— Pet., Bmt., Palmu 9—7.
— Rob., Kfm., Matīsa 20—24.
— Selma, Krkpfl., Hospitaļa 13—5.
Kaktinsch, Ad., Opernsäng., Alberta ielā 6—3, Tel. 23644-90644.
— Alex., Geschäftsf., Stabu 55—21.
— Ant., Landmess., Tērbatas ielā 33/35—14.
— Arn., Bmt., Bauskas 6/8—55.
— Ed., Stud., Cēsu 23—32.
— Karl, Hsb., Matīsa 68—1.
— Wold., Ing., Elizabetes 31-a—1.
Kaktuna, Jos., Drahtz., Dundagas ielā 7—6.
Kala, Elfriede, Kurs., Brīvības ielā 109—26.
— Georg. Dw., Brīvības 109—26.
Kalabus, Bevollm. d. Gebr. Nobel für Lettl. u. Eesti, Stabu 14, Tel. 91787
— Mich., Brīvības 14—3.
Kalade, Jahn, Fuhrm., l. Kalnu 38—1.

Kalamees, Anna, Fris., Pulkv. Br
ielā 8-A.
— Aug., Schndr., Marijas 11—5.
Kalan, Bened., Wächt., Tūlas 22
Kalaschnikow, Nik., Masch., Zell
ielā 29—36.
Kalatschow, Dimitrij, Adm. d. K
Theat., Kalnciema 2-a—5.
Kalatz, Alwine, Hdlrn., Daugavg
ielā 48—5.
— Arvida, Kont., Parka 4—40.
— Joh., Daugavgrīvas 48—5.
— Pet., Hsb., Brīvības 130—1.
Kalawin, Pet., Tischl., l. Maskav
ielā 25—1.
Alwine, Kalaz, H. III., Weinhandl.
Daugavgrīvas 48.
Kalaz, Arvide, Bmtn., Parka 6-a
— Friedr., Laufj., Ģertrūdes 113
— Jahn, Oberltn., Palīdzības 12—
— Jahn, Senator, Dzirnavu 31—4
— Jul., Bmt., Kuģu 30—2.
— Karl, Kuģu 28/30—16.
— Rud., Postbmt., Ģertrūdes 113
Kalchert, Edg., Eisendr., Stabu 11
— Jahn, Schmied, Ģertrūdes 121
— Mart., Techn., Stabu 116—4.
Kalckbrenner, sieh auch Kalkbre
Kalckbrenner, Wilh., Prok. d. F
Georg Scheuber, Laipu 2/4—
Kalderawsky, Mart., Zimmerm.,
Balastdambī 6—6.
Kaldowsky, Alma, Kont., Antoni
ielā 9—4.
— Jul., Schloss., Skolas 28.
— Magdalene, Kont., Antonijas
— Theod., Bmt., Kurmanova 11
Kaleda, Marie, Dw., Daugavgrīva
ielā 3—3.
Kalej, Alfr., Radio-Techn., Karlīne
ielā 2—17.
— Alma, Bmtn., Elizabetes 77—1
— Alph., Ausekļa 10/12—4-a.
— Amalie, Elizabetes 77—15.
— Amalie, Stud., Marijas 1—25.
— Andr., Kfm., Ausekļa 10/12—1
— Andr., Landw., Kandavas 174
— Anna, Bmtn., Brīvības 149—38
— Anna, Postbmtn., Lienes 9—28.
— Anna, Schndrn., Lienes 25—33.
— Anna, Strick., Bruņinieku 77—
— Arv., Kont., Rēveles 74—4.
— Aug., Bmt., Matīsa 67—45.
— Aug., Hsb., Kundziņsalā, VI. šķ.
lin. 4.
— Aug., Kontr., Matīsa 69—5.
— Ed., Pionieru 2—9/11.
— Ed., Kont., Kuģu 40—2.
— Ed., Maurer, Zvaigžņu 24—34.
— Ed., Schndr., Rēveles 72—7.
— Elsa, Kont., Bruņinieku 66—24.
— Emilie, Limbažu 7—1.
— Emma, l. Lāču 18—7.
— Emma, Schndrn., Ģertrūdes
ielā 111—9.
— Emma, Stenogr., Čiekurkalnā,
II. lin. 42.
— Georg, Schuhm., Ventspils 5—
— Gordian, Kurmanova 26—3-4.
— Jahn, Bahnarb., Lāčplēša 110
— Jahn, Bmt., Brīvības 149—38.
— Jahn, Bmt., Rumpmuižas 2—10
— Jahn, Landtagsabgeordn., l. L
ielā 13—12.
— Jahn, Schloss., Irlavas 1—2.
— Jahn, Telegrammtr., Fabrikant
ielā 5—8.
— Jahn, Verk., Rumpmuižas 18—

Jak., Uhrm., Brīvības 146—1.
Jul., Tischl., Lienes 25—33.
Jur., Vicedir. d. Seewesen-Dep., Alises 2.
Karl, Bmt., Jaunmoku 22—1.
Kathrine, Krankenpfleg., Avotu ielā 50—45.
— Lucie, Bmtn., Ganu 1—20.
— Ludw., Mech., Bruņinieku 66—24.
— Marie, Rumpmuižas 9—23.
— Marie, Bmtn., Avotu 52—9.
— Marie, Krkpfleg., Ģimnastikas ielā 25—1.
— Martha, Bmtn., Avotu 13—22.
— Mich., Bmt., Marijas 106—20.
— Mich., Böttch., l. Palisādu 33—4.
— Mich., Landw., m. Zolitudes 7—1.
— Milda, Lehrn., Matīsa 66—2.
— Natalie, Kurmanova 26—3-4.
— Olga, Maschschr., Baznīcas 35—29.
— Pet., Bmt., Avotu 52—9.
— Pet., Landw., Šampētera 95—1.
— Rob., Kfm., Krāsotāju 15—1-2.
— Rud., Färb., Dzirnavu 42—7.
— Selma, Kr. Barona 72—4-a.
— Vikt., Tischl., Lāčplēša 27—10.
Kalejs, Antonie, Lehrn., Alises 2—2.
— Arn., Zeichn., Karlīnes 2—19.
— Ernst, Zeļļu 6—16.
— Georg, Dw., Merķeļa 11—23-24.
— Georg, Ing., Alises 2—2.
— Hans, Zimmerm., Kuldīgas 49—1-a.
— Hilda, Bmt., Marijas 9—10.
— Jahn, Bmt., Alekša 3—4.
— Jahn, Bmt., Dzirnavu 1—20.
— Jahn, Bmt., Tilta 8—14.
— Jahn, Maler, Karlīnes 8/10—30.
— Jak., Kfm., Kuğu 40—2.
— Jul., Bmt., Stabu 29—13.
— Karl, Landmess., Baznīcas 35—29.
— Mart., Schw., Katoļu 58—82.
— Mich., Bmt., Marijas 106—20.
— Olga, Mus. Lehrn., Baznīcas 35—29
— Osk., Stud., Bruņinieku 28—21.
— Osw., Stud., Marijas 9—18.
— Otto, Stud., Bruņinieku 71—62.
— Pet., Maler, Marijas 104—34.
— Pet., Wächt., Katoļu 58—105.
— Rud., Aufs., Bruņinieku 93—50.
— Theod., Marijas 17—4.
— Walt., Techn., Antonijas 4—14.
— Wilibert, Kurmanova 26—3/4.
— Wold., Zimmerm., l. Lāču 14—27.
Kalekaur, Arv., Bmt., l. Pils 7—7.
— Ferd., vet. Feldsch., Zvaigžņu ielā 30—18.
— Karl, Bmt., Bruņinieku 73-a—1.
Kalenberg, Aug., Buchh., Rēveles ielā 11—14.
— Karl, Hsb., Artilerijas 66—19-20.
— Karoline, Schndrn., Rumpmuižas ielā 18—26.
— Milda, Kurs., Artilerijas 66—19-20.
Kalenina, Elisabeth, Lehrn., Bruņinieku 75-a—1.
Kalep, Andr., Bmt., Kr. Barona 21—5.
— Jak., Exped., Daugavgrīvas 34—4.
— Wally, Auseklа 5—10.
Kaleschnikow, Arsen, Jēkabpils 33—8.
Kaleschow, Sergej, Tischl., l. Maskavas 108—4.
Kaletow, Nik., Zahnarzt, Brīvības ielā 69—3.
Kalewitz, Chr., Gärtn., Rūpniecības ielā 26—2.
— Karl, Führer, Katrīnes 12—5.
— Wold., Bmt., Avotu 40—7.
Kalfas, Simon, Bmt., Brīvības 89—18.
Kalgut, E., Arzt, Stabu 61, Tel. 93131.
— M., Ing., Akas 5/7.

Kalida, Anna, Schndrn., Bauskas ielā 6/8—76.
Kalikowsky, Rich., Mech., Jelgavas šos. 38-a—9.
Kaliksohn, Pet., Augustines 13—39.
Kalim, Leop., Bevollm., Kr. Barona ielā 4—10.
Kalin, Katherine, Torģeles 6—1.
— Willy, Stud., Antonijas 4—7.
Kalinikow, Pet., Hapsalas 21—6.
— Paul, Dw., Anglikaņu 5/7.
Kalinina, Julianna, Rēveles 59—11.
— Pauline, Bmtn., Rēveles 59—11.
Kalink, Jahn, Stud., Saikavas 3-a—1.
Kalinka, Alma, Ģertrūdes 3—14.
— Arth., Bäck., Ģertrūdes 3—14.
— Ernst, Kfm., Parka 1-a—9.
— Arv., Tischl., Cēsu 43—20.
Kalinko, Jahn, Färber, Avotu 61—14.
Kalinow, Nik., Kfm., Ģimnastikas ielā 32—2.
Kalinowska, Elisabeth, Ieroču 14—8.
Kalinowsky, Ernst, Fleisch., Kalnciema 155—4.
— Ignatz, Schloss., Ērgļu 3-a—72.
Kalinsky, Elfriede, Kont., Bruņinieku ielā 81—9.
Kalis, Christian, Lastfuhrm., Tirgus ielā 3—5.
— Karl, Lehrl., Tirgus 3—5.
Kalisch, Friedr., Bmt., Bruņinieku ielā 93—19.
— Karl, Schloss., Daugavpils 2/4—2.
Kalischew, Prokofy, l. Kalnu 15/17—4.
— Wassa, Daugavpils 52—18.
Kalisejew, Theodosius, Tischl., Salacas 1-b—13.
Kalizenko, Karl, Schmied, Lāčplēša ielā 123—23.
Kaljo, Arv., Bmt., Dārtes 20—9.
— Martha, Basteja bulv. 6—8.
Kalk, Isaak, Stud., Kr. Barona ielā 52—14.
— Wilh., Verk., Ģertrūdes 123—14.
Kalkau & Busch, H. III., Techn. Büro, Inh.: Pet. Kalkau u. Alfr. Busch, l. Pils 20, Tel. 21170.
Kalkau, Ernst, Poliz., Lielāsmuižas ielā 9—1.
— Lucie, Lielās muižas 9—1.
— Mathilde, Web., Daugavgrīvas ielā 32—30.
— Olga, Kont., Rūpniecības 3-b—7.
— Theod., Schndr., Vitebskas 7—3.
Kalkbrenner, sieh auch Kalckbrenner.
Kalkbrenner, Marie, Bmtn., Brīvības ielā 107—17.
— Wilh., Insp., Lazaretes 1—1.
Kalke, Jahn, Oberst-Ltn., Matīsa ielā 46-a—2.
— Jula, Hsb., Beberbeku, 7. lin. 8.
Kalkis, Anna, l. Lubānas 37—12.
— Ernst, m. Palisādu 2-a—15.
— Jahn, Lehr., Karlīnes 2—16.
— Joh., Bäck., Rēveles 91—29.
Kalkukaln, Herm., Aspazijas b. 9—17.
— Libba, Hdlrn., Aspazijas b. 9—17.
Kallas, Alex., Valdemāra 37.
— Alex., Bmt., Dzirnavu 31—31.
— Alice, Kont., Dzirnavu 31—31.
— Wilh., Maler, Duntes 28—3.
Kallasse, Alex., Tischl., Dzirnavu ielā 20—6.
— Minna, Dzirnavu 20—6.
Kalle, Pet., Wächt., Tērbatas 65—4.
Kallej, Alide, Baznīcas 37—7.
— Wilh., Kont., Baznīcas 37—7.
Kallen, Emma, Matīsa 57—23.

Kallenberg, Fritz, Dw., Brīvības ielā 55—2.
Kallert, Alex., Buchh., Matīsa 107—24.
— Const., Bankdiener, Arsenala ielā 3—16.
— Georg, Ag., Matīsa 107—13.
— Nik., Stud., Matīsa 107—12.
— Paul, Hsb., Matīsa 107—12.
— Wold., Ag., Matīsa 107—13.
Kalling, Arth., Ing., Miera 4—5.
Kallinsch, Karl, Oberltn., Zvaigžņu ielā 25—23.
Wold .Kallis, G. IV., Einrahmungswerkst., Stabu 14.
Kallis-Kalejs, Wold., Glaser, Karlīnes ielā 8/10—30.
Kallistratow, M., Deput., Vitebskas ielā 19—1.
Kallit, Anna, Dw., Rēveles 12—1.
— Ed., Hsb., Bolderājā, Skolas 1.
— Ed., Hsb., Daugavgrīvā, Viesnīcas ielā 19.
— Ed., Mech., Bruņinieku 28—69.
— Julie, Korresp., Lienes 8—27.
— Klara, Hsb., l. Zirgu 27—2.
Kallmann, Mart., Elektromont., Šķirotavas 2—24.
Kallmeyer, Isr., Stud., Gogoļa ielā 8/10—21.
— Marie, Stud., Gogoļa 8/10—21.
— Mathilde, Krkschw., Kungu 34—4.
— Mos., Kfm., Gogoļa 8/10—21.
— Moses, Werkst.-Bs., Brīvības ielā 91—2.
Kallning, Aug., Prok. d. F-ma Cassela & Co., Daugavgrīvas 51-a, Tel. 91874.
— Mart., Kfm., Matrožu 2—1-2.
Kallweit, Edith, Kont., Brīvības 84/86—25.
— Herm., Geschäftsf., Brīvības 84/86—25.
— Nora, Kont., Brīvības ielā 84/86—25.
Kalm, Samuel, Schndr., Rēveles ielā 28/30—36.
Kalmann, Maximilian, Verk., Meža ielā 4-a—10.
Kalmanowitsch, Else, Dzirnavu ielā 102-a—5.
— Jossel, Wächt., Katoļu 48/50—64.
— Mendel, Holzbr., l. Maskavas ielā 45—7.
— Sam., Journ., Rūpniecības 3—15.
— Selig, Kfm., Kurmanova 18—6.
— Selig, Lehr., Pulkv. Brieža 4/6—13.
Kalmanson, Elh., Schriftst., Pulkv. Brieža 7—43.
— Itzik, Uhrm., Kurmanova 12—7.
Kalmaschnikow, Sawely, Schuhm., Daugavpils 41—49.
Kalmawitz, Zilla, Karlīnes 2—3.
Kalmenowitsch, Leiba, Schuhm., Kr. Barona 72—5.
Kalmert, Theobald, Chauff., Dīka ielā 3—12.
Moses, Kalmeyer, H. III., Getreide u. Lebensm., Minsterejas 7, Tel. 23921-96521.
Philipp Kalmeyer, H. III., Hotel «Commerce», Aspazijas bulv. 13, Tel. 20053.
Kalmeyer, Bertha, Krankenpfleg., Bruņinieku 5.
Kalmit-Kalme, Mich., Schndr., m. Nometņu 11—2.
Kalnaellis, Alfr., Kfm., Tērbatas 56—11.

Kalnaleep, Anna, Hsb., Ebelmuižas ielā 8-a—9.
Kalnamagon, Eva, Hsb., Matīsa 86—5.
Kalnan, Alex., Ztghdlr., Saļā 7—6.
Kalnaraj, Herm., Masch.-Mstr., Skolas 3—6.
Kalnaraj-Bergmann, Karl, Schndr., Rēveles 50—20.
— Irma, Kass., Valdemāra 27/29—27.
— Valentine, Buchh., Valdemāra ielā 27/29—27.
Kalnarutkis, Anna, Dw., Rēveles ielā 37—1.
— Emalie, Rēveles 37—1.
Kalnawarn, Aug., Schloss., Marijas ielā 132—114.
— Lydia, Verk., Marijas 132—114.
— Marger, Sekr., Stabu 51—36.
Kalnawahrna, Alex., Pulkv. Brieža ielā 21—3.
— Elsa, Pulkv. Brieža 21—3.
Kalnbehrsin, Alfr., Mech., Rēveles ielā 15—6.
— Erna, Teleph., Fridriķa 3—8.
— Fritz, Wächt., Fridriķa 3—3.
— Jak., Zimmerm., Artiļerijas 59—9.
Kalnbehrsinsch, Alfr., Avotu 56—9.
Kalnbirse, Jahn, Zimmerm., Cēsu iel) 43—25.
— Lisa, Bolderājā, Krasta 8—2.
— Mart., Hsb., Bolderājā, Krasta 8.
Kalneek, Aug., Kondukt., Brūkleņu ielā 3—3.
— Hans, Tischl., V. Jelgavas ielā 54/56—17.
— Pet., Fuhrm., Klusā 19—2.
Kalneet, Anna, V. Mīlgŗāvī, V. lin. 207—7.
— Jahn, Fuhrm., Gogoļa 8/10—39.
— Jahn, Wächt., Alekša 11—37.
— Pauline, Schndrn., Tēraudlietuves ielā 11—3.
Kalnen, Auguste, Wärt., Mārstaļu ielā 28/30—4.
Kalneneek, Jak., Bmt., Šķiŗotavas st.,
— Nik., Schndr., Popova 3-a—123.
August Kalnin, Gärtn., Struktoru 4/6.
Eduard Kalnin, H. III., Manuf.- u. Galanteriew., Tērbatas 1/3, Tel. 92350.
Gebr. Kalnin, H. III., Eisen, Kolonialw. u. Tabak, Inh.: Rob. Kalnin, Tērbatas 41/43, Tel. 11236.
Jahnis Kalnin, H .III., Wein- u. Lebensm., Jelgavas š. 20, Tel. 92008.
Jahnis Kalnin, G. II., Sägemühle, Katrīnes dambī 37, Tel. 94880.
Jahnis Kalnin & Aug. Baumann, G. III., Oelmühle, Brīvības 151, Tel. 90880.
Jak. Kalnin, G. V., Schmiede, Miera 10
Jak. Kalnin, H. III., Wein u. Kolonialwhdlg., Avotu 51, Tel. 90783.
Juris Kalnin, G. V., Möbelwerkst., Dzirnavu 127.
V. Kalnin, Chemikalien u. Farben-Handl., einz. off. Ges. Veronika Kalnin, Rāts lauk. 11, Tel. 20363.
Karl Kalnin, G. V., Töpferarbeiten, Ģertrūdes 42—1, Tel. 94698.
L. Kalnin, Buchdruckerei, Miesnieku 4 Tel. 22596-96096.
L, Kalnin & W. Kraemer, Agentur u. Kommission, Oele u. Fette, Inh.: Ludwig Kalnin u. Wilh. Kraemer, l. Bīskapa 2, Tel. 21238, Postf 404, Tel.-Adr.: Kalmer.
Martin Kalnin, G .IV., Chem.-Fabr., Mūksalas 2, Tel. 90879.
M. Kalnin, Stellenvermittl.-Bureau, Jāņa 3, Tel. 22201-94301.
Pet. Kalnin, H. III., Weinhandl., Jaunielā 37, Tel. 21384-90784.
Peter Kalnin, Fleisch u. Wursthandl., Wurstfabrik, Ērgļu 14.
Theodor E. Kalnin, i./F. «Indoval», Mineral u. Pflanzenoele, Palasta 3, Tel. 21181.
Kalnin, Ad., Volguntes 2.
— Adine, Spul., Hospitaļa 39—42.
— Adline, Plätt., Ādmiņu 5—33.
— Adolf, Masch., l. Lubānas 17—4.
— Adolf, Verk., Dzirnavu 63—26.
— Aina, Schrifts., Brīvības 192—63.
— Alb., Bildh., Ziepju 5-a—1.
— Alb., Kfm., Matīsa 40/42—19.
— Alb., Stud., Strēlnieku 11—2.
— Albertine, Schrifts., Alberta 1—18.
— Al-dra, Buchh., Marijas 136—4.
— Al-dra, Kont., l. Jaunielā 14—10.
— Al-dra, Stud., Raņka dambī 3—7.
— Alex., Gold-Schm., Andrēja Pumpura 1—3.
— Alex., Hsb., Artilerijas 67—1.
— Alex., Eisendreher, Vidzemes šos. 66d—11.
— Alex., Kfm., l. Jaunavu 21—6a.
— Alex, Obersekr.-Geh., Pērnavas ielh 29—128.
— Alex., Staatskontr., Antonijas ielā 16—34.
— Alexis, Hsb., Čiekurkalnā, II. līn. Nr. 13.
— Alfr., Aelt. Messer, Matīsa 27—64.
— Alfr., Agr., Ģertrūdes 113—86.
— Alfr., Gärtn., Krāsotāju 6a—32.
— Alfr., Kutsch., Pērnavas 12a—24.
— Alfr., Matr., Augļu 1—16.
— Alfr., Schrifts., Brīvības ielā 136/138—66.
— Alice, Karlīnes 8/10—11.
— Alide, Hdlrn., Lauku 3—20.
— Aline, Garderob., Dzirnavu ielā 3a—23.
— Alma, Pērnavas 12—7.
— Alma, Bmtn., Karlīnes 7/9—10.
— Alma, Bmtn., Matīsa 11/13—28.
— Alma, Geschäftsf., Tērbatas ielā 70—28.
— Alma, Hsverw., Ģertrūdes 103—1.
— Alma, Kont., Karlīnes 7/9—40.
— Alma, Kont., Strūgu 3—4.
— Alph., Stud., Jelgavas šos. 20—1.
— Alwil, Schuhm., l. Nometņu ielā 21—10.
— Alvina, Matīsa 52—24.
— Alwine, Bmtn., Ģertrūdes 103—5.
— Alwine, Hsb., Kundziņsalā, 15. līn.
— Alwine, Stud., Ģertrūdes ielā 22/24—20.
— Amalie, Krāsotāju 19—7.
— Amalie, Schndrn., Krāsotāju ielā 26—3.
— Amalie, Schndrn., ZvaigŽņu ielā 13—19.
— Amanda, Buchh., Brīvības ielā 126—26.
— Anastasie, Hdlrn., l. Jaunavu ielā 21—6a.
— Andr., Bmt., Karlīnes 7/9—20.
— Andr., Direkt. d. Schiffahrtsges. «Austra», Stabu 13—8, Tel. 93158.
— Andr., Dw., Bauskas 53—1.
— Andr., Gärtn., Krāsotāju 6a—31.
— Andr., Schndr., Ogļu 30—1.
— Anna, Artilerijas 17—20.
— Anna, Kr. Barona 80—60.
— Anna, Bruņinieku 40—5.
— Anna, Ērgļu 12—64.
— Anna, Gaŗā 7a—5.
— Anna, Krasta stac. C. 16—8.
— Anna, Lāčplēša 62/66—10.
— Anna, Liepājas 23—1.
— Anna, l. Maskavas 30—2.
— Anna, Miera 37—6.
— Anna, Torģeles 1—14.
— Anna, Vārnu 22—9.
— Anna, Bmtn., Kr. Barona 80—
— Anna, Bmtn., Mūksalas 15/19
— Alma, ZvaigŽņu 9—15.
— Anna, Fris., l. Nometņu 18—
— Anna, Hdlrn., Dzirnavu 125—
— Anna, Lehrerin, Ģertrūdes 10
— Anna, Lehrl., Ādolfa 2—7.
— Anna, Schndrn., Augustīnes 7—
— Anna, Schndrn., Brīvības 149—
— Anna, Schndrn., Brīvības 154—
— Anna, Schndrn., Marijas 101—
— Anna, Schndrn., Ziepju 5a—2
— Anna, Stud., Stabu 46/48—58.
— Anna, Subassist., l. Jēkabu ielā 28—12.
— Anna, Verk., Cēsu 13—7.
— Anna, Wäsch., Kr. Barona 20
— Anna, Wirtin, Bruņinieku 76—
— Anna, Wirtin, Vīlandes 3—20.
— Annelise, Kalnciema 71—1.
— Annlise, l. Lāču 13—18.
— Ansis, Schloss., Brīvības 170—
— Ansis, Schuhm., Pērnavas 10
— Ant., Hsbs., Uniona 48a—1.
— Ant., Tischl., Marijas 136—50.
— Antonie, Buchh., Rēznas 8—1
— Arn., Artilerijas 70—23.
— Arn., Akadem., Avotu 73—36.
— Arn., Kommiss., Kuģu 13—39.
— Arn., Musik., Uniona 39—23.
— Arn., Musik., Valmieras 21—
— Arn., Stud., Dzirnavu 66—18.
— Arth., Dw., V.-Mīlgrāvī, Kalnc III. līn. 11—1.
— Arth., Fabr.-Vorst., Dzirnavu ielā 62—2/3.
— Arth., Hsb., Artilerijas 34—1.
— Arth., Kont., Lapu 19—6.
— Arth., Kurs., Artilerijas 44—3
— Arth., Mstr., Vidzemes šos. 12
— Arth., Stud., Elizabetes 20—9.
— Arv., Cēsu 13—7.
— Arv., Bmt., Krasta 9—1/2.
— Arv., Chauff., Valmieras 39—
— Arv., Goldschmied, Vārnu 7—
— Arv., Offiz., Ventspils 4—26.
— Arved, Schndr., Lāčplēša ielā 62/66—57.
— Arvid, S.-Dep., Baznīcas 34— Tel. 92707.
— Aug., Ankern., l. Buļļu 1-a—2.
— Aug., Bäcker, Lauku 5—16.
— Aug., Bauarb., Krasta 4a—4.
— Aug., Bmt., Stabu 45—20.
— Aug., Chauff., Artilerijas 39—
— Aug., Chauff., Ģertrūdes 109—
— Aug., Chauff., Valmieras 21—6
— Aug., Fuhrm., Torģeļu 1—7.
— Aug., Gärtn., Cēsu 37—10.
— Aug., Kfm., Šampētra 1—2.
— Aug., Kesselschmied, Ormaņu ielā 36—8.
— Aug., Kondukt., m. Altonavas ielā 3—12.
— Aug., Kutsch., Kr. Barona 13
— Aug., Masch., ŠvarcmuiŽas 12
— Aug., Maurer, Kr. Barona 104—
— Aug., Schloss., Brīvības 154—
— Aug., Weber, Marijas 133—74.
— Aug., Zimmerm., Marijas 113—

— Auguste, Basteja bulv. 4—9.
— Auguste, Mārupes 3b—50.
— Auseklis, Schriftf., Artilerijas ielā 11/13—64.
— Beatrix, Bmtn., Merķeļa 3—9.
— Bernh., Fabr.-Leit., Blaumaņa ielā 8—7.
— Bertha, Ūdens 5—1.
— Bertha, Schndrn., Artilerijas ielā 17—12.
— Brunhilda, Stud., Karlīnes 7/9—19.
— Bruno, Gl. d. Landt., Kr. Barona ielā 37—6, Tel.91611.
— Charitas, Hs.-Lehrerin, Antonijas ielā 7—4.
— Christ., Schndrn., Slokas 1a—2.
— Christ., Verk., Marijas 28—9.
— Christian, Arzt, l. Maskavas ielā 14/16—2.
— Christian, Schmied, Kalnciema ielā 189—2.
— Christine, Augustīnes 7—16.
— Christine, Gaujas 5—8.
— Christine, Lejas 5—20.
— Christine, Olgas 4—4.
— Christine, Olgas 4—20.
— Christine, Ciekurkalnā, I. šķ. līn. 6—1.
— Christine, Tēraudfabrīkas 3—2.
— Christine, Torģeļu 1—13.
— Christine, Hsbsn., Čiekurkalnā, I. līn. 12.
— Christine, Wirtin, Valdemāra ielā 27/29—21.
— Dav., Dw., Antonijas 14a—1.
— Dav., Schloss., Kr. Barona ielā 140—25.
— Dawis, Lauku 8—11.
— Dora, Laboratorijas 16—5.
— Dorothea, Brīvības 186—68.
— Dorothea, Cēsu 13—7.
— Dorothea, Marijas 22—8.
— Eda, Stud., Kurmanova 26—24.
— Ed., Ag., Ģertrūdes 113—86.
— Ed., Bautechn. u. Maurermstr., Slokas 14b, Tel. 97550.
— Ed., Bmt., Bruņinieku 71—16.
— Ed., Dw., Matīsa 83—4.
— Ed., Kass., Brīvības 163—4.
— Ed., Kass., Kalnciema 31—5.
— Ed., Kfm., Tērbatas 4—25.
— Ed., Kfm., Vīlandes 12—26.
— Ed., Kont., Artilerijas 67—1.
— Ed., Kont.. Hospitāļa 24a—36.
— Ed., Masch.. m. Maskavas 12—7.
— Ed., Sägemühlen-Verw., Bauskas ielā 7—2.
— Ed., Wächt., Priežu 121—58.
— Efimia, Stud., Ģertrūdes 121—58.
— Elfriede. Polier., Olgas 4—20.
— Elisabeth. Stabu 46/48—16.
— Elisabeth. Plätt., Augustīnes ielā 13—37.
— Ella, Buchh., Daugavpils 76—21.
— Ella, Kont., m. Altonavas 9—10.
— Ella, Lehrerin, Vīlandes 2a—2.
— Ella, Schndrn., Bruņinieku 87—56.
— Ella, Stud., Kr. Barona 76—50.
— Elsa, Ērgļu 12a—5.
— Elsa, Kont., Bruņinieku 12—26.
— Elsa, Maschschr., Vārnu 22—9.
— Elsa, Schndrn., Artilerijas 70—7.
— Elsa, Stud.. Bruņinieku 71—74.
— Elvire. Verk., Brīvības 124—25.
— Emil, Dw., Elizabetes 10—36.
— Emil, Schulverw., Pokrova 4.
— Emil, Säng. Laboratorijas 17—8.
— Emilie, Dzirnavu 3a—23.
— Emilie, Dzirnavu 74/76—27.
— Emilie, Grotes 6—9.
— Emilie, Lienes 18—1.
— Emilie, Heb., Daugavpils 76—20.
— Emilie, Handarb., Jelgavas šos. 18—40.
— Emilie, Kass., Antonijas 15—23.
— Emilie, Plätt., Augustīnes 7—16.
— Emilie, Schndrn., Indriķa 18—18.
— Emilie, Schndrn., Matīsa 135—4.
— Emilie, Strick., Adolfa 21—8.
— Emilie, Wäsch., Pionieru 9—65.
— Emma, Bmtn., Alīses 5—34.
— Emma, Bibl., Laboratorijas 21—8.
— Emma, Fris., Stabu 46/48—45.
— Emma, Hsb., Stokholmas 14, Valdemāra 69—22.
— Emma, Hdlrn., l. Jaunavu 19—5.
— Emma, Kont., Dzirnavu 102a—20.
— Emma, Kont., Elizabetes ielā 91/93—30.
— Emma, Schndrn., Brīvības ielā 153—11.
— Emma, Stud., Avotu 2—59.
— Emma, Verk., Bērzu 9—3.
— Emma, Wärt., m. Jaunavu 3—2.
— Emma, Wirt., Lazaretes 2/4—25.
— Erich, Apoth., Stabu 16—33.
— Erna, Plätt., Ganību d. 12—1.
— Erna, Schndrn., Stabu 46/48—16.
— Erna, Stud., Lauku 11—1.
— Ernst, Bmt., Tērbatas 41/43—12.
— Ernst, Buchh., l. Ķēniņu 32—20.
— Ernst, Färb., Stabu 90—15.
— Ernst, Fuhrm., Augustīnes 14—4.
— Ernst, Gärtn.. l. Altonavas 7—5.
— Ernst, Hsb.. Vārnu 22—10.
— Ernst, Lastfuhrm., Arenburgas ielā 5—1.
— Ernst, Maurer, Hospitala 11—8.
— Ernst, Mech., Ķemeru 4/6—8.
— Ernst, Pharmac., Rēveles 9—17.
— Ernst, Seem., Blaumaņa 11—5.
— Ernst. Tischler, Krāsotāju 25—25.
— Eva, Dw., Blaumaņa 28—11.
— Eva, Kurs., Brīvības 19—4.
— Felix, Priv.-Adv., Tērbatas 14, Tel. 96032.
— Ferd., Aufs., Lauku 3—20.
— Friedr.. Schndr., Marijas 10—36.
— Fritz, Eisendr., Rēveles 45—11.
— Fritz, Hsb., Vidzemes šos. 129.
— Georg, Hospitaļa 20d—18.
— Georg. Bmt.. Marijas 55—17.
— Georg, Schndr., Harasa 1—37.
— Gertr.. Bmtn.. Elizabetes 37—2.
— Gust., Bäck.. Viļipa 4—1.
— Gust., Bmt., Ebelmuižas 6—1.
— Gust., Dw., m. Monetu 16—7.
— Hans, Kfm.. Vidzemes šos. 4/6—25.
— Hans, Inh. d. F-ma «Gutenberg», Jāņa 3—4.
— Hans, Stud., Uniona 48a—1.
— Harry, Kelln., Dzirnavu 82—16.
— Harry, Lehrl., Čiekurkalnā, I. šķ. līn. 6—1.
— Heinr., Bmt., Alīses 5—34.
— Heinr., Mal., Ezera 13—1.
— Helena, Parka 1a—19.
— Helene, Kass., Avotu 40—10.
— Herm., Kass., Ormaņu 35—2.
— Herm., Kfm., Bruņinieku 41—22.
— Hermine, Jēkabpils 25—15.
— Hilda, Bmtn., Kr. Barona 140—28.
— Hildegard, Bmtn., Brīvības ielā 14—13.
— Hildegard, Stud., Brīvības ielā 36—14.
— Hugo, Schloss., Kr. Barona ielā 140—28.
— Indr., Telegr., Popova 3a—91.
— Irma, Kass., Baznīcas 37—15.
— Irma, Maschschr., Blaumaņa ielā 9—19.
— Irma, Maschschr., Karlīnes ielā 15—26.
— Irma, Stud., Avotu 26—2.
— Irma, Wäsch., Talsu 7—5.
— Jahn, Balastdambī 6—10.
— Jahn, Daugavpils 76—20.
— Jahn, Ērgļu 12—72.
— Jahn, Matīsa 111—15.
— Jahn, Zaldatu 3—11.
— Jahn, Bahnbmt., Makša 4—6.
— Jahn, Bahnbeamt., Rēveles 70—9.
— Jahn, Bauuntern., l. Klijānu 3—9.
— Jahn, Bmt., Kundziņsalā, V. šķ. līn. 4—1.
— Jahn, Bmt., Marijas 31—8.
— Jahn, Buchf., Strūgu 3—4.
— Jahn, Dw., Laboratorijas 2—9.
— Jahn, Dw., Lāčplēša 104—14.
— Jahn, Dw., Ludzas 56—15.
— Jahn, Dw., Skolas 9—6.
— Jahn, Eisendreher, l. Bišu 17—18.
— Jahn.. Eisendreher, Marijas ielā 133—37.
— Jahn., Elektrômont., Ērgļu ielā 12—64.
— Jahn., Expr.. Kr. Barona 104—44.
— Jahn, Fleisch., Tērbatas 66—3-a.
— Iahn, Fuhrm., l. Kalnu 11—1.
— Jahn, Hsb., Kundziņsalā, II. šķ. līn. 5.
— Jahn, Hsb., Lubānes 46.
— Jahn., Holzhdlr., Čiekurkalnā, I. līn. 13—1.
— Jahn, Kapt., Čiekurkalnā, II. līn. 13—2.
— Jahn, Kfm., Hospitaļa 5—11.
— Jahn, Kfm., Jelgavas šos. 20—1.
— Jahn, Kfm.. Ventspils 19—3.
— Jahn, Kond., Turgeņeva 21a—13.
— Jahn., Kondukt., Brīvības ielā 180—12.
— Jahn., Kont., Kuģu 11—17.
— Jahn, Kutsch., Avotu 65—26.
— Jahn., Lagerverw.. Torģeļu 1—14.
— Jahn. Lastfuhrm., Purvciema ielā 5—4.
— Jahn.. Lehrl., Lauku 11—1.
— Jahn., Maler, Avotu 50—17/18.
— Jahn, Masch., Kalnciema 119—1/2.
— Jahn., Maur., Bārtas 9—4.
— Jahn., Mus.. Marijas 24—8.
— Jahn, Portier, Raiņa bulv. 19—5.
— Jahn, fr. Profess., Lāčplēša ielā 13—15.
— Jahn., Schloss., Čiekurkalnā, I. līn. 34b—7.
— Jahn., Schmied, Rēveles 57—10.
— Jahn, Schndr., Alzungas 5—3.
— Jahn., Schndr., Daugavpils 49—53.
— Jahn, Schndr., Daugavpils 74—11.
— Jahn, Schuhm., Artilerijas 44—49.
— Jahn, Schuhm., Marijas 115—40.
— Jahn, Schuhm., Marijas 132—67.
— Jahn.. Schweiz., Artilerijas ielā 17—9/10.
— Jahn, Silber-Schmied, Lermontova ielā 4a—9.
— Jahn., Sold., Laboratorijas 25—12.
— Jahn., Stud., Elizabetes 91/93—30.
— Jahn., Stud., Elizabetes 101—35.
— Jahn, Stud., Karlīnes 1b—11.
— Jahn, Stud., Kurmanova 23—2.
— Jahn., Stud., Lāčplēša 68—20.

— Jahn., Tischl., Kr. Barona 60—21.
— Jahn, Tischl., Marijas 104—23.
— Jahn, Tischl., Marijas 106—44.
— Jahn., Verk., m. Altonavas 9—10.
— Jahn, Vorst. d. Hafenpol., Jaunielā 5.
— Jahn, Wächt., Šķirotavas stac. 10,
— Jahn, Web., Sīmaņa 2—12.
— Zimmerm., Krāsotāju 21—16-33.
— Jak., Bmt., Kr. Barona 11—10.
— Jak., Gärtn., l. Kuldīgas 18—2.
— Jak., Kont., Valdemāra 76—1.
— Jak., Landw., Raņka d. 3—9.
— Jak., Stud., Bruņinieku 12—1.
— Jak., Tischl., Ganību d. 12—1.
— Jak., Zimmerm., l. Lubānas ielā 1/3—11.
— Jak., Kfm., Avotu 51—1-2.
— Jak., Poliz., Krāsotāju 29—3.
— Jenny, Web., Volguntes 17-b—5.
— Joh., Agent., Lienes 22—8.
— Joh., Buchh., Grobiņu 2—8.
— Joh., Kutsch., Artilerijas 70—7.
— Joh., Schnd., Augustes 21—45.
— Johanna, Schndrn., Ganību d. 7—7.
— Julie, Grēdu 11—1.
— Julie, Chorist., Lāčplēša 35—12.
— Julie, Geschäftsf., Ŗēveles 17—2.
— Julie, Hsb., m. Kandavas 11—1.
— Jul., Bmt., Kurmanova 23—4.
— Jul., Schndr., Lauku 3—20.
— Jul., Schuhm., Slokas 20-a—1.
— Jur., Kur., Artilerijas 17—20.
— Karl, Lauku 10—10.
— Karl, M. Nometņu 7—33.
— Karl, Bmt., Kundsingsholm, V. Querlin 4—1.
— Karl, Bmt., Stabu 46/48—45.
— Karl, Bmt., Valdemāra 69—22.
— Karl, Buchh.-Geh., Krasta 9—1-2.
— Karl, Dw., l. Maskavas ielā 71/73—9.
— Karl, Expr., Elizabetes 87—5.
— Karl, Fuhrm.. Uniona 25—9.
— Karl, Kass., Biķernieku 31—8.
— Karl, Kfm., l. Jaunavu 19—5.
— Karl, Kfm., Vidzemes šos. 4/6—25.
— Karl, Kondukt., Kr. Barona ielā 140—18.
— Karl, Kontr., Dzirnavu 115—13.
— Karl, Kurs., Ģertrūdes 110—36.
— Karl, Lager-Verw., Stabu ielā 70—24.
— Karl, Landw., l. Dammesmuižas ielā 28-b.
Karl, Holzbrak., Tērbatas ielā 6/8—58.
— Karl, Kass., Ogļu 22—2.
— Karl, Poliz., Sliežu 6—2.
— Karl, Schloss., Bauskas 31—23.
— Karl, Schloss., Patversmes ielā 22—36.
— Karl, Schloss., Schreyenbusch, I. Lin. 34-b—7.
— Karl, Schrifts., Marijas 86—22.
— Karl, Steinschleif., Duntes 2—15.
— Karl, Stud., Pērnavas ielā 18—43-51.
— Karl, Stud., Stabu 49-a—4.
— Karl, Stud., Stabu 70—25.
— Karl, Stud., Valmieras 39—1.
— Karl, Sold , Dzirnavu 6—6.
— Karl, Kundsingsholm, V. Querlin. 4—1.
— Karl, Tischl., Marijas 106—44.
— Karl, Tischlr., Strēlnieku 19—10.
— **Karl, Verk., Strūgu 3—4.**
— Karoline, Alt-Mühlgraben, IV. Lin. 167—1.
— Karoline, Kūdras 7—6.
— Karoline, Bmtn., Marijas 47—11.
— Karoline, Dw., Stabu 45—20.
— Karoline, Hsbn., Pulkv. Brieža 85.
— Karoline, Schndrn., Ŗēveles ielā 17—2.
— Karoline, Wirt., Merķeļa 12—14.
— Katharina, Kalnciema 2-b—45.
— Katharina, Dw., Schreyenbusch, I. Lin. 4—14.
— Katharina, Hdlrn., l. Nometņu ielā 36—3.
— Katharina, Wirt., Dzirnavu 1—2.
— Klara, Kundsingsholm, 7. Querlin., 5—1.
— Klara, Zahnärztin, Kr. Barona ielā 37—6.
— Konrad, Töpfer, Pokrova 20—21.
— Konst., Mstr., Valmieras 21—8.
— Lena, l. Nometņu 18—19.
— Leonh., Br., Marijas 136—4.
— Leontine, Bmtn., Elizabetes ielā 87—5.
— Leontine, Kont., Vidzemes šos. 9—3.
— Leontine, Stenogr., Stabu 87—49.
— Lihba, Dw., Akmeņu 8—8.
— Lihba, Dw., Kazarmu 7—6.
— Lihba, Hdlrn., l. Bišu 17—18.
— Lilly, Ŗēveles 92—1.
— Lilly, Kont., Baznīcas 37—15.
— Lilly, Hdlrn., Ŗēveles 57-b—1.
— Lilly, Tax., Baznīcas 37—15.
— Lina, Ģertrūdes 25—4.
— Lina, Musik.-Lehrn., Harasa ielā 1—19.
— Lisa, Artilerijas 66—3.
— Lisa, Kr. Barona 14—17.
— Lisa, Ergļu 12—82.
— Lisa, Grotes 6—9,
— Lisa, Krāsotāju 12—17.
— Lisa, Bmtn., Strēlnieku 4-a—4.
— Lisa, Bmtn., Tērbatas 33/35—13.
— Lisa, Krkpflg.. Matīsa 18—8.
— Lisa, Schndrn., Kr. Barona
— Lisa, Wäsch., l. Lubānas 1/3—11.
— Livia, Geschäftsf., Ģertrūdes ielā 89—27.
— Lotte, Ieroču 4—13.
— Lotte, Ŗēveles 17—2
— Lotte, Wächtn., Ganību dambī 25—30.
— Lucie, Postbeamtn., Avotu 29—9.
— Ludw., Arzt, Kr. Barona ielā 4—8, Tel. 20659.
— Ludw., Krasta 4-a—4.
— Ludw., Geschäftsf. d. F-ma «Gutenberg», Jāņa 3—4.
— Ludw., Inh. d. F-ma L. Kalnin & W. Kraemer, Lāčplēša 26—32, Tel. 97177.
— Ludw., Kfm.. Dzirnavu 34-a—15.
— Luise, Wirtsch., Marijas 83/85—38.
— Margarethe, Alt-Mühlgrbaben, I. Lin. 6—1.
— Margarethe, Verk., Blaumaņa ielā 8—7.
— Marie, Artilerijas 61—4,
— Marie, Bruņinieku 41—22.
— Marie, Hospitāļa 39—42.
— Marie, l. Jēkaba 28—12.
— Marie, Strūgu 3—6.
— Marie, Bmtn.,. Elizabetes 55—15.
— Marie, Kont., Marijas 63—7.
— Marie, Lehrn., Akas 2—8.
— Marie, Schndrn., Alt-Mühlgraben, **I. Lin. 14—3.**
— Marie, Schndrn., Cēsu 23—53.
— Marie, Wirt., m. Jaunielā 5.
— Marie, Verk., Vīlipa 4—1.
— Martha, Artislerijas 43—12.
— Martha, Hsb., Bolderaa, Krasta ielā 12.
— Martha, Lehrn., Tērbatas ielā 4—37.
— Martha, Pfleg., Jelgavas šos. 23/25—23.
— Martha, Postbmtn., Dzelzscela ielā 5—2.
— Martha, Staatsbmtn., Raiņa bulv. 1—5.
— Martha, Strick., Schreyenbusch, I. Lin. 34-b—7.
— Martha, Stud., Ģertrūdes 84—5.
— Martha, Stud., Ģertrūdes ielā 121—58.
— Martha, Wirtn., Palasta 3—4.
— Mart., Tischl., Ropažu 9-b—15.
— Mart., Kr. Barona 140—17.
— Mart., Inh. d. chem. Fabr. M. Kalnin. Bruņinieku 27, Tel. 95140.
— Mart., Schiffer, Zvejnieku 5—7.
— Mart., Steinh., Jelgavas šos. 78-a—3.
— Mart., Tschl., Bārtas 5—4.
— Mart., Zimmerm., Kauguru 17—1
— Marz, Kfm., Blaumaņa 8—21.
— Mathilde, Akas 2—6.
— Kalnin, Mathilde, Buchh., Brīvības 100—26.
— Mathilde, Hsb., Kundsingsholm.
— Max., Schloss., Olgas 4—39.
— Max., Stud., Stabu 13—8.
— Melanie, Ŗēveles 65—5,
— Melanie, Schndrn., Zaldātu ielā 3—10.
— Mich., Bauskas 31—26.
— Mich., Hsb., Vāveru 3.
— Mich., Kelln., Ģertrūdes 113—86.
— Mich., Maurer, Biķernieku ielā 85—20.
— Mich., Schloss., Uniona 39—23.
— Milda, Kont., Avotu 56—8.
— Milda, Schndrn., Mūksalas 35—1
— Milda, Schriftf., Andrēja Pumpura 1—13.
— Milda, Stud., Daugavpils 76—21.
— Milda, Teleph., Zvaigžņu 30—65.
— Milly, Buchh., Pulkv. Brieža ielā 15—4.
— Milly, Hdlrn., l. Lāču 13—51.
— Minna, Stabu 53—19.
— Minna, Hdlrn., Ergļu 12—76.
— Minna, Mstrn., Dzirnavu 42—2.
— Minna, Photogr., Indriķa 18—18.
— Finna, Schndrn., Pērnavas ielā 25—19.
— Minna, Strick.. Kazarmu 3—18.
— Nanny, Bmtn.. Kapu 16—2.
— Natalie, Schndrn., Indriķa 18—18
— Natalie, Schndrn., Kurmanova ielā 23—3.
— Nik., Adw., Blaumaņa 17—5, Tel. 92405.
— Nik., Bmt., Marijas 24—21.
— Nik., Eisenb., Elijas 5—27.
— Nik., Offiz., Kr. Barona 76—50.
— Nik., Zimmerm., Marijas 25/27—6.
— Nina, Kont., Rumpmuižas 27—5.
— Nina, Schndrn., Ausēkļa 2—20.
— Olga, Brīvības 37/39—34.
— Olga, Ŗēveles 73—12.
— Olga, Ag., Stabu 16—11.
— Olga, Bmtn., Zvaigžņu 24—54.
— Olga, Buchh., Ŗēveles 17—2.

— Olga, Handsch.-Näht., Apguldes ielā 26—2.
— Hdlrn., Stabu 56—23.
— Olga, Lehrn., m. Bīskapu 1—10.
— Olga, Pflg., Jelgavas šos. 23/25—51.
— Olga, Schndrn., Artilerijas ielā 62—5.
— Olga, Stud., Marijas 56/58—18.
— Olga, Stud., Stabu 78—11.
— Osk., Expert, Avotu 56—13.
— Osk., Kont., Karlines 8/10—11.
— Osk., Mech., Artilerijas 64—25.
— Ottilie, Audēju 1—8.
— Ottilie, l. Laču 9—68.
— Ottilie, Aufs., Skolas 8—17.
— Ottilie. Bmtn., Pērnavas 18—13-15.
— Otto, Marijas 68—17.
— Otto, Aufs., Valmieras 45—67.
— Otto, Maler, Mūrnieku 4—4.
— Paul, Kr. Barona 37—6.
— Paul, Assistent, Švarcmuižas ielā 15—2.
— Paul, Bmt., Stabu 105—22.
— Paul, Eisendreh., Brīvības ielā 153—15.
— Paul, Schokol.-Mstr., Alberta ielā 7—10.
— Paul, Stud., Stabu 74—23.
— Pauline, Schndrn., Artilerijas ielā 73—6.
— Pauline, Schndrn., Lauru 3—4.
— Pauline, Schndr., Vilandes 1—10.
— Pauline, Stud., l. Ķēniņu 32—20.
— Pet., Kr. Barona 37—22.
— Pet., Kr. Barona 114—18.
— Pet., Stabu 45—26.
— Pet., Bahnbmt., Elizabetes 55—15.
— Pet., Bahnbmt., Krusenhof, Stat. Geb. 8—2.
— Pet., Bmt., Dzirnavu 66—18.
— Pet., Böttcher. Pērnavas 24—13.
— Pet., Fris., l. Maskavas 9—20.
— Pet., Fuhrm., Rēveles 65—3.
— Pet., Geschäftsf., Popova 8—5.
— Pet., Glaser, Rēveles 83—63.
— Pet., Hsb., Bērzones 2—3.
— Pet.. Hsb.. Schreyenbusch, I. Lin. 17-b.
— Pet., Holzbr.. Alt-Mühlgraben, Emmas ielā 219.
— Pet., Kass., Palatu 10—1.
— Pet., Kass., Vilandes 8—1.
— Pet., Kfm., Gertrūdes 99—63.
— Pet., Klempn.. Stabu 93—33.
— Pet., Kurier, Andrēja Pumpura ielā 1—13.
— Pet.. Kupferschmd., l. Lāču ielā 9—40.
— Pet., Lehr.. Dzirnavu 7—6.
— Pet., Masch.. Tulas 5—31.
— Pet.. Mont.. Lienes 13—7.
— Pet., Portier. Zvaigžņu 24—54.
— Pet., Katoļu 64—3.
— Pet., Schndr., Artilerijas 26—20.
— Pet., Schuhm., Artilerijas ielā 44—49.
— Pet., Zimmerm., Marijas 136—41.
— Pet., Zimmerm.. Stabu 78—11-.
— Raisa, Kont., Ezera 2—4.
— Reinh.. Stud.. Elizabetes 20—9.
— Rob., Bmt., Valmieras 45—48.
— Rob., Ing., Dzirnavu 91—6.
— Rob., Kfm.. Tērbatas 4—32.
— Rob., Kondit.. Dzirnavu 82—16.
— Rob., Ltn.. Pulkv. Brieža 15—4.
— Rob., Prok., Elizabetes 103—21.
— Rob., Stud.. Liepājas 23—1.
— Rud., Gaujas 5—30.
— Rud., Marijas 50—40,
— Rud., Gärtner, Pērnavas 37—3.
— Rud., Jurist, Volguntes 2.
— Rud., Kfm., Klīvera 1—24.
— Rud., Kunstmal., Tvaika 76—12.
— Rud., Maler, Marijas 132—49.
— Rud., Schloss., Kl. Vegesachholm, 16—9.
— Rud., Schuhm.. Rudolfa 1—23.
— Rud., Techn., Zvaigžņu 30—65.
— Schanno, Tischl., l. Altonavas ielā 20—1.
— Selma, Matīsa 69—10.
— Selma, Valdemāra 62—5.
— Selma, Bmtn., Marijas 10-a—8.
— Selma, Strick., Marijas 115—40.
— Selma, Teleph., Hospitāļa 5—11.
— Serafima, Ģertrūdes 37—6.
— Sigfr., Stud., Karlines 7/9—19.
— Sigfried, Stenogr., Stabu 45—26.
— Sophie, Dzirnavu 82—16.
— Sophie, m. Stacijas 9—1.
— Sophie, Kind. Wärt., Avotu ielā 2—20.
— Theod., Kfm., Stabu 22.
— Theod., Bmt., Marijas 117—28.
— Theod., Avotu 25—22.
— Theod., Kondukt., Dzirnavu ielā 123—10.
— Theod., Schndr., Audēju 1—8.
— Theod., Tischl.. Zvaigžņu 2—61.
— Theod., Verk., Ergļu 12—64.
— Theofile, Hdlrn., Tvaika 76—12.
— Valentine, Kass., Avotu ielā 53/55—2.
— Vikt., Kass., Olgas 4—4.
— Wally, Stenogr., Strūgu 3—4.
— Wass., Lehrl., Duntes 52-a—24.
— Wera, Raiņa bulv. 19—5.
— Wera, Bmtn., Olgas 4—20.
— Wera, Kurs., Dzirnavu 123—10.
— Wera, Schndrn., Ģertrūdes ielā 89—37.
— Wilh., Drechsl., l. Kandavas ielā 5—19.
— Wilh., Kfm., Pērnavas 12—6.
— Gilh., Post., Matīsa 87—5.
— Wilh., Schrifts., Augļu 1—16.
— Wilhelmine-, Baznīcas 37—15.
— Wilhelmine, Zvaigžņu 2—50.
— Wilhelmine, Bmtn., Harasa ielā 1—19.
— Wilhelmine, Kass., Baznīcas ielā 37—15.
— Willy, Buchh., Tērbatas 6/8—58.
— Willy, Eisendr.. Garā 7-a—5.
— Willy. Tischl.. l. Lāču 13—65.
— Wlad.. Bauuntern., m. Kuldigas ielā 1—1.
— Wold., Artilerijas 64—4.
— Wold., Brīvības 136/138—9.
— Wold., Bmt., Stabu 105—22.
— Wold., Chauff., Raiņa bulv. 4—16.
— Wold., Holzbr.. Stabu 67/69—4.
— Wold., Kfm., Lāčplēša 35—12.
— Wold., Landm.. Parka 2—8.
— Wold., Mont., Brīvības 135—9.
— Wold.. Sattl.. Jelgavas 46—2.
— Wold., Schrifts., Augļu 1—16.
— Wold.. Stud., Jelgavas šos. 20—1.
— Wold., Verk.. Tērbatas 4—32.
— Wold., Tischl., Marijas 115—74.

Kalnin-Berg. Alice. Rēveles 91—17.
— Joh., Rēveles 91—19..
— Julie, Rūjienas 7—4.
— Olga, Bmtn., Rēveles 91—17.

Kalnin-Jaunkalns, Alex., Braker, **Bruņinieku 115—74.**

Kalnin-Windeskaln, Karl, Offiz., Brīvības 36—14.

Kalning, Alex., Kass., Dārtas 10—6.
— Alfr., Lehrl., Rēveles 65—3.
— Alice, Strick., m. Medus 2/4—5.
— Ed., Lapu 2—4.
— Eleonore, Kfm., m. Stacijas ielā 9—2.
— Gust., Brack., Pērses 8—1.
— Heinr., Kur., Pērnavas 21—30.
— Jak., Schuldiener, Valdemāra ielā 8-a—9.
— Johanna, Lehrn., Pērses 8—8.
— Karl, v. Jelgavas 13—15.
— Lilly, Strick., m. Medus 2/4—5.
— Marie, Lehrn., Pērses 8—1.
— Ringold, Elizabetes 17—5, Tel. 23027-91441.

Kalninsch, A., Buļļu 1, Tel. 96979.
— Adalbert, Bmt., Stabu 116—63.
— Alex., Handw., Zvanu 7—8.
— Alex., Mil.-Bmt., Matīsa 22—14.
— Alex., Stat.-Chef, Elizabetes ielā 17—10.
— Alfr., Bmt., Matīsa 69—10.
— Alfr., Kompon., Elizabetes 37—4.
— Andr., Biblioth., m. Nometņu ielā 15—1.
— Andr., Former, l. Piena 16—2.
— Ant., Agr., Tērbatas 41/43—1.
— Ant., Stud., Merķeļa 8—19.
— Anufrij. Chauff., Rēznas 8—10.
— Arth., Bruņinieku 66—12.
— Arth., Geschäftsf., Dzirnavu ielā 62—2.
— Arth., Hsverw., Jaunsaules 8—1.
— Arv., Kont., Brīvības 154—42.
— Arv., Schuhm., Zvaigžņu 27—12.
— Arv., Stud., Parka 6—7.
— Attis, Kfm.. Brīvības 2—27.
— Aug.. Geschäftsf., Blaumaņa ielā 34—3.
— Aug., Ing.-Techn., Raiņa bulv. 5—5.
— Aug., Schuhm., l. Ķēniņu 6—2.
— Aug., Vorarb., Krasta stac. C. 38.
— Benedikt. Bahnbmt., Katoļu 15—3.
— Bruno. Wieger. Vecā 1—1.
— Christian. Geschäftsf., Elizabetes ielā 37—8.
— Christian, Müller, Rūpniecības ielā 7—3.
— Dav., Kfm.. Avotu 26—2.
— Dav., Kondit., Katoļu 48/50—67.
— Dav.. Wächter, Ģertrūdes ielā 89—27.
— Edg., Drog.. Bruņinieku 72—13-a.
— Edgar, Stud.. Avotu 29—9.
— Ed., Doz., Elizabetes 103—24.
— Ed., Insp., Antonijas 3—1.
— Ed.. Kfm., Kuğu 26—2.
— Ed., Organist, Kapu 3—1.
— Ed., Sekr., Daugavpils 74—25.
— Ed.. Stud., Kr. Barona 113—5.
— Emil. Schul-Verw., Pokrova ielā 4.
— Ernst, Bmt.. Valguma 26—23.
— Ernst. Geschäftsverw., Daugavpils ielā 76—22.
— Ernst. Schornsteinf,-Mstr., Valguma 15/17—5.
— Ernst, Vorst. d. Kr. Waldemar Seemannschule. Kuğu 25.
— Ernst. Zimmerm., Klusā 23—8.
— Friedr., Jaunsaules 8—1.
— Friedr., Oberltn., Bruņinieku ielā 28—65.
— Fritz, l. Pils 24—11.
— **Fritz, Bmt., Matīsa 41—37.**

— Fritz, Bmt., Matīsa 41—37.
— Fritz, Hsb., Bolderaa, Lielā 29.
— Fritz, Lagerverw., Mūrnieku ielā 14—15.
— Gordian, Schloss., Cēsu 5—20.
— Gust., Schmied, Ergļu 12—50.
— Heinr., Alt-Mühlgraben, I. Lin., 29-a—3.
— Hugo, Dw., Valdemāra 62—11.
— Indr., Parka 6—4.
— Indr., Schloss., Matīsa 52-a—19.
— Jahn, Bruņinieku 28—66.
— Jahn, Elizabetes 37—4.
— Jahn, Bmt., Marijas 47—11.
— Jahn, Buchh., Grobiņas 2—8.
— Jahn, Fuhrm., Bērzones 4—2.
— Jahn, Fuhrm., Krāsotāju ielā 15—1-2.
— Jahn, Geh. d. Hafenverw., Rentējas 3—3.
— Jahn, Hsb., Bolderaa, Krasta 4.
— Jahn, Hsb., l. Piena 8—2.
— Jahn, Industr., Bruņinieku ielā 22—22.
— Jahn, Kfm., Alberta 6—8.
— Jahn, Kont., Kuģu 11—17.
— Jahn, Landmess., Mednieku 4—13.
— Jahn, Lastfuhrm., Patversmes ielā 29—12.
— Jahn, Offiz., Bruņinieku 115—14.
— Jahn, Schmied, Rēznas 8—10.
— Jahn, Stud., Daugavpils 74—40.
— Jahn, Stud., Ģertrūdes 70—29.
— Jak., Parka 6—8.
— Jak., Dw., Jelgavas šos. 46—8.
— Jak., Schmied., Miera 8—26.
— Jak., Staatskontr., Avotu ielā 13—22.
— Jak., Statist., Aspazijas bulv. 15—8.
— Jek., Dir. d. A.-G. «Vereinigte Kaufl. u. Industr.» Avotu 51—1, Tel. 90783.
— Jek., Gärtn., Vidzemes šos. 27—41.
— Jek., Hsb., Kundsingsholm,
— Joh., Eisendr., Mārupes 3-b—50.
— Joh., Handw., Vecā 1—1.
— Jul., Bäcker, Rēveles 81—30.
— Bmt., Kundsingsholm, 5. Lin. 4.
— Jul., Bmt., m. Palisādu 3—15.
— Jul., Fleischer, Cēsu 23—15.
— Jul., Lehrl., Kurmanova 26—26.
— Jur., Maurer, Cīruļa 2-a—1.
— Jur., Tischl., Bruņinieku 70—4.
— Karl, Alt-Mühlgraben, Emmas ielā 130—3.
— Karl, Bahnbtm., Katoļu 30—26.
— Karl, Bmt., Alberta 3—1.
— Karl, Bmt., Avotu 56—8.
— Karl, Bmt., Hospitāļa 24-b—7.
— Karl, Bmt., Schreyenbusch, III. Querlin, 18—1.
— Karl, Bmt., Timoteja 1—15.
— Karl, Depart.-Dir. f. dir. Steuern. Valdemāra 69—22.
— Karl, Eisendreh., Priežu 6/8—11.
— Karl, Fuhrm.. Matīsa 54—5.
— Karl, Kass., Biķernieku 31—8.
— Karl, Kondukt., Ģertrūdes 115—10.
— Karl, Kont., Brīvības bulv., Apgabaltiesā. 1.
— Karl, Lehrl., Kurmanova 26—26.
— Karl, Müller, Rūpniecības 7—3.
— Karl, Oberltn., Elizabetes 29—22.
— Karl. Revisor, Kundsingsholm, 5. Lin. 4.
— Karl, Sekret., Stabu 33—20.
— Karl, Stud., Bruņinieku 115—21.
— Karl, Wieg., Gogoļa 19—17.
— Karl, Tischl., Daugavpils ielā 49—66.
— Karl, Töpf., Ģertrūdes 42—1.
— Konon, Bmt., Stabu 33—17.
— Made, Stabu 33—20.
— Marie, Schndrn., Katoļu 15—3.
— Mart., Gaujas 5—33.
— Mart., Bmt., Hospitāļa 22—4.
— Mart., Chauf., Skolas 8—17.
— Mart., Expr., Kapu 16—2.
— Mart., Handw., Lāčplēša 31—6.
— Mart., Kfm., Valdemāra 67-a—21.
— Mart., Schloss., Tērbatas ielā 33/35—16.
— Mich., Raiņa bulv. 9—7.
— Mich., Geschäftsf., Miera 21—8.
— Mich., Kont., Avotu 54-a—16.
— Nik., Bmt., Marijas 66—3
— Nik., Kass., Vecā 1—1.
— Nik., Stud., Ģertrūdes 48—13.
— Nik., Stud., Pulkv. Brieža 7—59.
— Olgert, Stud., Aspazijas bulv. 15—8.
— Osk., Oberltn., Ģertrūdes 42—1.
— Paul, Ģertrūdes 42—1.
— Osk., Stud., Kr. Barona 113—5.
— Osk.. Zollbmt., Codes 22—1.
— Paul, Handw., Lāčplēša 31—6.
— Pet., Schreyenbusch, III. Querlin. 2—7.
— Pet., Elektromont., Asu 3—17.
— Pet., Kfm., Ergļu 14—14.
— Pet.. Dir. d. A.-G. «Vereinigte Kaufl. u. Industr.», Teatŗa 9—5.
— Pet., Oberst. Arzt. Karlines ielā 2—7, Tel. 95681.
— Pet., Schndr., Marijas 57—12.
— Pet., Schuhm., m. Maskavas 1—8.
— Pet., Töpfer, Ieroču 4—24.
— Pet., Web., Zvaigžņu 21—65.
— Rob., Bmt., Matīsa 45—12.
— Rob., Kfm., Baldones 2—1.
— Rodrigo. Schausp., Merķeļa 3—9. Tel. 21466.
— Tenis. Bäcker, Mārupes 5-a—6.
— Theod., Kfm., Stabu 22—3.
— Wilh., Labor., Matīsa 17—6.
— Wilh., Stud., Elizabetes 37—8.
— Wilhelmine, Kont., Rēveles ielā 91—19.
— Willy, Stud., Pulkv. Brieža ielā 3—22.
— Willy, Stud., Stabu 33—20.
— Wold., Bmt., Stabu 105.
— Wold., Kelln., Dzirnavu 74—16.
— Wold., Messer, Skolas 25—9.
— Wold.. Stud.. Matīsa 17—17.
— Aug., Bmt., Elizabetes 10—10-a.
Kalnis, Ed., Lehrl., Kronvalda bulv. 8—6.
Kalnkasin., Pet., Schuhm., Ergļu ielā 12—60.
Kalnmagon, Osk.. Buchh., Rēveles ielā 70—69.
Kalnmal. Anna, Schndrn., Zvaigžņu ielā 24—45.
— Rob., m. Nometņu 18—18.
Kalnmatsch, Anna, Kr. Barona ielā 109—91.
— Lina. Schndrn., Kr. Barona ielā 109—91.
Kalnosol, Austra, Kont., Oskara ielā 1—16.
— Bertul, Maur., Oskara 1—16.
— Georg. Fuhrm., l. Maskavas ielā 5—5.
— Jahn, Hsb., Zvaigžņu 30—6.
— Jak., Poliz., Ģertrūdes 110—38.
— Karl, Poliz., Ģertrūdes 110—38.
— Mart., Schmied, Ganību d. 15—
— Paul, Prok. d. F-ma A. Glasnee Elizabetes 77—8.
Kalnosolinsch, Mich., Schloss., l. Maskavas 147—12.
Kalnreekst, Pet., Poliz., Pētersalas ielā 2—3.
Hermann Kalns, Drogen u. Chemikalien, Inh.: Herm. **Kalns, Maskavas 197.**
— Herm., Kfm., Ģertrūdes 51—3.
— Jahn, Geschäftsinh. Marijas ielā 10-b—6.
Kalnsemneek, Christian, Pferdehd Stabu 67/69—11.
— Elisabeth. Strick., m. Nometņu ielā 18—1.
— Jahn, Bäcker, Slokas 20—1.
— Jahn, Bmt.. Ģertrūdes 98—48.
— Jak., m. Nometņu 18—1.
Kalnsohn, Ernst. Lehrl.. **Meistaru** ielā 4—5.
Kalnzeem, Alex., Töpf., Matīsa ielā 85-b—27.
— Alice, Verk., Matīsa 85-b—27.
— Emilie, Photogr., Ganību d. 1-a—1.
— Irma. Maschschr., Matīsa ielā 85-b—27.
— Jahn, Maur.. Sapieru 3—37.
— Karl, Expr.. Kuģu 13—30.
— Karl, Schndr., Tulas 16—8.
— Paul, Tērbatas 101—43.
«Kalorija», H. III.. Holz-Vertrieb.. Inh.: Jahnis Prahmneek, Strēlnku ielā 6-a (am Güterbahnhof). Tel. 94549.
«Kalorija. Kontor J. Prahmneek Dreiliņu 6. Tel. 91837.
Kalozit. Ivaide. Matīsa 81—11.
Kalperin. Jankel, Kfm., Brīvības ielā 71/73—19.
Kalpus. Minna, Dw., 1. Kalēju ielā 55—6.
Kalsin. Jahn. Eisendr., l. Kandavas ielā 11/13—9.
Kalsing. Arth., Buchh., Brīvības ielā 85—20.
Kalsing. Elise, Schuhm., Blaumaņa ielā 9—28.
— Kurt, Musik., Blaumaņa 9—28.
— Rob., Zimmerm., Blaumaņa 9—2
Kalsohn. Anna, Ģertrūdes 121—68.
— Jahn, Wurstm., Ģertrūdes ielā 125—41.
— Mart.. Maler. Matīsa 85—12.
Kalson, Alex., Miera 8—12.
— Mart., Aufs., Ausēkļa 4—29.
— Victoria. Kont.. Ausēkļa 4—29.
— Wera, Kont., Ausēkļa 4—29.

Johannes Kalt
Conditorei u. Café
Brīvības ielā 38 Tel. 94919

J. Kalt, H. I., Kondit. u. Cafè, Inh.: Joh. Kalt, Brīvības 38, Tel. 94919.
Karl Kalt, G. V., **Bauuntern. Alberta** ielā 1—5.
Kalt, Joh., Inh. d. Kondit. J. Kalt,

Brīvības 38—9.
— Karl, Ing., Raiņa bulv. 25—7.
alton, Alex., Dzirnavu 43—2.
aser Kaltun, H. I., En-gros Geschirrelag., l. Maskavas 21, Tel. 91596.
Laser Kaltun, H. I., Haus u. Wirtschaftsgeräte, l. Peldu ielā 10/12, Tel. 23399-92060. Telegr.-Adr.: «Trauki», Postfach 777.
Kaltun, Gera, Uhrm., Dzirnavu ielā 34-a—23.
— Laser, Inh. d. F-ma Laser Kaltun, Maskavas 21, Tel. 91596
W. **Kalugin,** Fruchthandl., Valdemāra ielā 5, Tel. 23612-98512., Kr. Barona 31, Tel. 98511.
— Mich., Lehr., Kr. Barona ielā 14-a—24.
— Wass., Kfm., Elizabetes 14-a—24.
Kalup, Aline, Bmtn., Marijas ielā 136—28.
— Else, Lehrl., Avotu 5—16.
— Marianne, Bmtn., Marijas ielā 136—28.
— Mart., Schuhm., Eiženijas 1—2.
Kalus, Jeannot, Kfm., Daugavpils ielā 76—16.
Kalwan, Alex., Telegr., Popova ielā 3-a—141.
— Anna, Hsbn., Cementa 14—1.
— Georg, Fuhrm., l. Piena 3—2.
Kalwe, Arv., Sekr., Stabu 40—6.
— Christ., Elektromont., l. Altonavas ielā 32—2.
— Erna, Lehrl., Zeļļu 29—33.
— Jahn, Stud., Tērbatas 4—44.
— Karoline, Bmt., Matīsa 31—4.
— Marie, Zeļļu 29—33.
— Marie, Stud., Tērbatas 4—44.
— Mart., Maler, Tērbatas 33/35—20.
— Nik., Silberschmd., Rūpniecības ielā 3-a—16.
— Theod., Kont., Zeļļu 29—33.
Kalweit, Gust., Techn., Kr. Barona ielā 60—5.
— Ludw., Färber, Bruņinieku ielā 102—5.
Kalwelis, Dom., m. Nometņu ielā 44-c—12.
— Ignaz, Hsb., Dzelzsceļu 10—1-2.
Kalweneek, Karl, Mech., Stabu ielā 49-a—37.
Kalwer, Ilja, Cand. rer. merc., Vilandes 4-b—10, Tel. 96446.
— Wera, Lehrn., Vilandes 4-b—10.
Kalwijaka, Paula, Lehrn., Bruņinieku ielā 28—98.
— Christoph, Hsb., Anniņmuižas ielā 6—4.
— Fritz, Kfm., Avotu 35—7.
— Fritz, Wächt., Dārtas 42—37.
Kalwis, Minna, Ķemerejas 3—12.
Kalwisch, Gregor, Fuhrm., Tulas ielā 8—32.
Kalwischky, Alb., Fuhrm., Turgeņewa ielā 10/12—8.
— Elwire, Stud., Lāčplēša 21—2.
— Rob., Buchh., Elizabetes 21—26.
Kalwisky, Rob., Buchh., Pulkv. Brieža ielā 1—26
— Wold., Stud., Bruņinieku ielā 75-b—5.
Kalwit, Jahn, Bmt., Bauskas 48-a—5.
— Juris, Schuhm., Matīsa 31—11.
— Leontine, Kass., Matīsa 31—11.
— Terese, Kr. Barona 97—2.

Kalwjanow, Pet., Hospitāļa 29—2.
Karl Kalzenau, H. III., G. IV., Weingrossh., Wein-Fruchtsyrup, u. Essenzen Industrie, Matisa 64-a, Tel. 91662, Stabu 41, Tel. 91663.
Kalzenau, Arv., Marijas 107—7.
— Aug., Dw., Alt-Mühlgraben, Kalnz. VI. Lin. 22—1.
— Heinr., Kfm., Alt-Mühlgraben, Kalnz. II. Lin. 1—1a.
— Joh., Vice-Dir. d. Eisenb.-Oberw., Kalpaka bulv. 10—22. Tel. 21639.
— Karl, Hsb., Kfm., Stabu 41—5.
— Lauma, Bmtn., Alt-Mühlgraben, VI. Lin. 6—2.
— Pet., Dw., Alt-Mühlgraben, VI. Lin. 6—2.
— Rich., Stud., Alt-Mühlgraben, Kalnz. II. Lin. 1—1-a.
— Rud., Dw., Alt-Mühlgraben, Kalnz. VI. Lin. 22—1.
— Wold., Schuhm., Alt-Mühlgraben, Kalnz. VI. Lin. 22—1.
Kamaldin, Karoline, Dzirnavu ielā 66—46.
Kamaldneek, Christine, Gogoļa ielā 19—17.
— Dav., Buchh., Tērbatas 54—4.
Kamann, Wold., Schndr., Bolderaa, Baložu 15—2.
Kamar, Alb., Kfm., Brīvības ielā 124—31.
— Aug., Fuhrm., Rēveles 56—7.
— Ed., Kfm., Švarcmuižas 10—3.
— Milda, Bruņinieku 5.
— Milda, Kurs., Dzirnavu 78/80—8.

Gebr. Kamarin, A/G.,

Rathausplatz 15. Tel. 21677 u. 21678

Aeltestes und grösstes Spezial-Geschäft d. Drogen-, Chemikalien- und Farben-Branche in Lettland.

Akt.-Ges. Gebr. Kamarin, H. I., Drogen, Chemikalien u. Farben, Direkt.: E. Lapowitz, u. S. K. Rutin, Dir. Kand.: N. Swetlitschny, Rāts lauk. 15, Tel. 21677. u. 21678.
Kamarin, Alex., Lehrn., Kungu ielā 1—7.
— Marie, Antonijas 15—21.
— Niklas, Hsb., Kungu 1—6.
Kamaschin, Konst., Schuhm., Jēkabpils ielā 11—9.
Alex. Kambar, G. V., Metallgiesserei, Kr. Barona 92, Tel. 96067.
Kambar, Alex., Industr., Bruņinieku ielā 42—13.
— Benita, Maschschr., Marijas ielā 10—10.
— Jahn, Mus., Marijas 10—10.
Kamberg, Aug., Schndr., Dzirnavu ielā 107—15.
Kambut, Karl, Elektromont., Ganību d. 15—42.
Kameklis, Felix, Maurer, Buŗu ielā 9—46.
Kamenarow, Benj., Jēkabpils ielā 8—22.

J. Kamenetzky Agentur

Turmstrasse 29 :-: Tel. 21124

Generalvertreter der Nahrungsmittelfabrik

Knorr

für Lettland und Litauen

I. Kamenetzky, H. IV., Agentur, Torņa ielā 29, Tel. 21124. Inh.: Isidor Kamenetzky.
Schmerka, Kamenetzky, H. III., Agentur u. Komm., Blaumaņa ielā 31, Tel. 95541.
Kamenetzky, Kas., Dw., l. Ķēniņu ielā 12—26.
— Isidor, Inh. d. F-ma, I. Kamenetzky, Pulkv. Brieža 2—3.
— Isid., Kont., Pulkv. Brieža 2—3.
— Israel, Stud., Marijas 1—7.
— Itzik, Kfm., Marijas 1—7.
— Lipe, Hdlrn., Ausekļa 4—4.
— Schefira, Stud., Marijas 1—7.
— Schmuel, Blaumaņa 31—1.
— Schmerka, Ag., Kont., Blaumaņa ielā 31—1.
Kamenez, Elchan, Kfm., Krievu ielā 1—3.
— Lea, Dzirnavu 60—8.
— Muscha, Modist., Krievu 1—3.
Kamenitzky, Leiba, Buchh., Marijas ielā 70—10.
Kamenkowitsch, Aron, Stud., l. Maskavas 62—11.
— Chaim, Kfm., l. Maskavas 62—11.
— Itzig, Fabr., Ģertrūdes 60—6.
— Lea, Zahnärztin, Gogoļa 8/10—20, Tel. 95557.
— Mark, Kurmanova 27—10.
Kamenkowitz, Afroim, Kfm., Lāčplēša 61—22.
— Israel, Kfm., Lāčplēša 61—22.
Kamensky, Milda, Kr. Barona 93—28.
— Olga, Lehr., Rūpniecības 1-c—17.
Kamentschikow, Alex., Bürstenbind., Brīvības 76.
Kamer, Ant., Poliz., Lāčplēša 36—32.
Kamerad, Ede, Hdlrn., Rēveles 61—31.
— Rob., Schloss., Rēveles 61—16.
Kamerasch, Mendel, Mus., Dzirnavu ielā 132—8.
Kamerasse, A., Bruņinieku 28.
— Dora, Kr. Barona 76—48.
— Elias, Verw., l. Peldu 34—5.
— Herm., Kfm., Kr. Barona 36—23.
— Sara, Zahnärzt., l. Peldu 34—5, Tel. 20698.
— Schlom, Klempn., Kr. Barona ielā 76—48.
— Sophie, Kont., Kr. Barona 76—48.
Kamerdauk, Mathilde, Schndrn., Hospitāļa 39—21-a.
Kameritow, Wass., Waldind., Strēlnieku 3—2.
Kamerut, Walter, Artilerijas 19—19.
Kamfus, Ilse, Glanzpl., Kr. Barona ielā 97—32.
Kamilewitsch, Franz, Tischl., Rītupes ielā 6-b—10.
Kamin, Amalie, Verk., Elizabetes ielā 77—7.
— Pawel, Bmt., Stabu 25—3.
— Veronika, Lehrn., Stabu 25—3.
— Wilhelmine, Stabu 25—3.

Wera Kamina
Ballettstudie
Merkelstr. (Pauluccistr.) 3, W. 9. Tel. 21466
Sprechstunden von 5—7

Kaminar, Jankel, Schuhm., Sīmaņa ielā 7/9—19.
Kaminas, Ursula, Web., l. Kandavas ielā 11/13—3.
Kaminer, Markus, Kr. Barona ielā 24/26—25.
Kaminska, Marie, Lehrn., Skolas ielā 25—17.
Kaminsky, Adalbert, Kont., Matīsa ielā 59—22.
— Adam, Hsb., Bolderājā, Kungu 5.
— Adam, Sold., l. Buļļu 16—2.
— Anna, Kass., Tērbatas 4—41.
— Ant., Dw., Brīvības 60/66—41.
— Ant., Fuhrm., Bruņinieku 121—36.
— Franz, Hsb., Bolderājā, Kungu 5 un Ūdens 25/27.
— Georg, Schloss., Popova 3-a—32.
— Irma, Bruņinieku 91—10.
— Jahn, Kfm., l. Altonavas 16—4.
— Jahn, Staatskontr., Avotu 4—34.
— Jeannot, Bmt., Avotu 57—13.
— Joh., Fuhrm., Bruņinieku 121—52.
— Karl, Chauff., l. Lāču 17—42.
— Marie, l. Maskavas 5—1.
— Marie, Kass., Brīvības 60/66—41.
— Rob., Buchh., Avotu 4—34.
— Theod., Lehrl., Mārupes 3-b—84.
— Vikentij, Tischl., Cēsu 3—7.
— Vikt., Bruņinieku 91—10.
— Walt., Buchh., Mārtiņa 1.
— Willy, Oberst-Ltn., Antonijas ielā 5—3.
Kamintin, Bernh., Hsverw., Rēveles ielā 23—20.
— Jul., Kinobes., Satiksmes 1—17.
— Rob., Hsb., Rēveles 57—16.
Kamiter, Veronika, Verk., Šķirotavas 4—46.
Kamjanow, Aron, Kont., Matīsa 64-b—1.
— Dav., Holzbr., Matīsa 64-b—1.
— Ette, Verk., Matīsa 64-b—1.
— Sarah, Hdlrn., Matīsa 64-b—1.
M. Kamkin, H. I., Wein-, Frucht-, Delikatess- u. Kolonialw., Kaļķu ielā 18, Tel. 20471, Inh.: Mich. Kamkin.
Kamkin, Alexei, Pol.-Bmt., Kurmanova 27—16.
— Alex., Rechtsanw., Ģertrūdes ielā 26—2.
— Anna, Brīvības 100—6.
— Georg, Stud., Merķeļa 19—17.
— Iwan, Merķeļa 19—17.
— Lydia, Brīvības 100—13.
— Marie, Musik., Brīvības 44/46—25.
— Mich., Inh. d. F-ma M. Kamkin, Elizabetes 6—7, Tel. 97680.
— Wladisl., Verk., Lazaretes 2—5.
Kaml, Milda, Pfleg., Jelgavas šos. 23/25—23.
Kamlin, Jos., Maur., Artilerijas 8—9.
Kamm, Hertha, Erzieh., Elizabetes ielā 13—7.
Kammenga, Ed., Buchh., Ausekļa ielā 4—8.
— Hidde, Kont., Ausekļa 4—8.
Kammerer, Karl, Bildh., Atgāzenes ielā 7—1.
— Theod., Brīvības 33—28.

Kammerling, Charlotte, Lāčplēša ielā 27—23.
Kamol, Anna, Avotu 16—8.
— Aug., Kont., Avotu 16—8.
— Emilie, Buchh., Avotu 16—8.
Kamoldneek, Emilie, Bmt., m. Nometņu 39—2.
Kamolin, Adele, Kont., Karlīnes ielā 1-b—2.
— Fritz, Chauff., Karlīnes 1-b—2.
— Pet., Dw., Valmieras 30—5.
Kamolinsch, Aug., Hsb., Struktoru ielā 7—20.
Kampa, Jahn, Maur., Valguma 6—6.
Kampan, Trīne, Trijādības 24/26—24.
Kampar, Alwine, Bmtn., Bātes 18—1.
— Anna, Stud., Ģertrūdes 3—20.
— Arv., Stud., Avotu 4—35.
— Christine, Geschäftsinh., Brīvības ielā 67—8.
— Christ., Fuhrm., Ģertrūdes ielā 125—9.
— Dav., Bmt., Marijas 109—8,
— Emilie, Lehrn., Karlīnes 2-a—5.
— Emma, Schndrn., Ģertrūdes ielā 121—19/20.
— Grete, Slokas 18—6.
— Jahn, Bmt., Kr. Barona 13/15—4.
— Jahn, Bmt., Ģertrūdes 3—20.
— Jahn, Kutscher, Akas 1—1.
— Jahn, Stud., Pērnavas 23—6.
— Jahn, Tischl., Hapsalas 26—4.
— Jak., Tischl., Bātes 18—1.
— Jak., Tischl., Brīvības 126—56.
— Jur., Bahnbmt., Daugavgrīvas ielā 64—9.
— Jur., Lagerverw., Matīsa 89-a—11
— Katharina, Stabu 29—15.
— Lydia, Bmtn., Brīvības 126—56.
— Milda, Bmtn., Ģertrūdes 3—20.
— Nik., Stud., Stabu 99—4.
— Pet., Eisenb., Popova 3-a—38.
— Willy, Offiz., Slokas 18—6.
Kampe, Agafona, Hdlrn., l. Maskavas 161—28.
— Alb., Masch.-Bauer, Švarcmuižas ielā 2—2.
— Alma, Katoļu 3—14.
— Anna, Stud., Valdemāra 23—7.
— Davis, Wächt., Lāčplēša 101—5,
— Ed., Brīvības 100—48.
— Gust., Exped., Baznīcas 3—2-a.
— Heinr., Kr. Barona 81—20.
— Jahn, Kont., Hospitaļa 22—55.
— Jahn, Kontr., m. Nometņu ielā 44-b—2.
— Jahn, Schuhm., Matīsa 101—17.
— Jahn, Tischl., V. Jelgavas 24—12.
— Jak., Dw., l. Minsterejas 4—10.
— Jak., Flieger, Valentina 10—2.
— Jak., Silberschmied, Kalnciema ielā 66—2.
— Joh., Bmt., m. Nometņu 44-b—2.
— Joh., Expert, Marijas 109—41.
— Joh., Schuhm., l. Maskavas ielā 161—28.
— Jur., Feldsch., Krāsotāju 19—13.
— Karl, Kfm., Ausekļa 2—9.
— Karl, Stud., Popova 3-a—38.
— Karl, Wächt., l. Altonavas 40—4.
— Lise, Akmeņu 15—38.
— Olga, Fris., Ģertrūdes 103—14.
— Osk., Schuhm., Kurmanova 17—1.
— Paul, Archit., Antonijas 9—12.
— Paul, Tischl., Ieroču 10—9.
— Wold., Stabu 90—40.

Kamper, Aug., Sergeant, Bērzmui ielā 15—5.
— Pet., m. Kandavas 7—1.
Kampernau, Alexei, Schuhm., Kar nes 17—22.
Kampersal, Adam, Kondukt., Kuldī gas 11—10.
Kampf, Eugenie, Viļņas 5—3.
— Irma, Bonne, Marijas 10—7.
Kampin, Lisa, Dw., Stabu 25—8.
Kampinsch, Karl, Stud., Pērses 6
Kampmann, Jahn, Gefängnisaufs., Matīsa 131—11.
Kamprad, Marie, Lehrn., Ernestin ielā 3—2.
Kampus, Alvine, Bmtn., Dzirnavu ielā 42—9.
— Arn., Buchh., Dzirnavu 42—9.
— Dimitri, Töpfer, Lāčmuižas 16
— Jahn, Verk., Marijas 26—10.
— Pet., Bmt., Tērbatas 88—20.
— Rob., Buchh., Bruņinieku 6—5.
— Tenis, Kfm., Bruņinieku 28—41.
— Wilh., Vorst.-Geh. d. XI. Poliz. Bez., Slokas 15—2.
Kamrad, Heinr., Bmt., Vagonu 9
— Jak., Bote, Ģertrūdes 51—16.
— Jak., Gerichtsbmt., Ģertrūdes ielā 51—16.
Kamradsin, Friedr., Obersekr. d. Lettl. Sen., Blaumaņa 9—4.
Kamrat, Aug., Bmt., Ģertrūdes ielā 113—28.
Kamsch, Jahn, Hsb., l. Maskavas ielā 76—5.
Kamschen, Ed., Mūksalas 29/31—13
Kamul, Wladisl., Dw., Ludzas 59
Kanan, Anna, Matīsa 52—32.
— Jur., Tischl., Tērbatas 88—26.
— Karl, Kurs., Matīsa 52—32.
Kanapadsky, Jos., Gerb., m. Kalnu ielā 22—1.
Kanarsky & Jakobson, H. II., Mehl handl., Inh.: Iser Kanarsky u. Dav. Jakobson, Minsterejas 1, Tel. 21326.
Kanarsky, Behr, Schuhm., Bolderājā Lielā 7—2.
— Boris, Schuhm., Bolderājā, Lielā ielā 21—3.
— Ida, Merķeļa 11—15.
— Issar, Kfm., Stabu 59—14.
— Jak., Zunahtm., Brīvības 126—18.
— Moses, Schuhm., Brīvības 126—18
Kanawaltschik, Pet., Bahnbmt., Viļānu 7—21.
Kanawin, Magda, Lieņes 8—21.
— Natalie, Lienes 8—21.
— Otto, Kalkul., Vilandes 3—20.
Kanberg, Anna, m. Kandavas 7—3.
— Ansis, Landw., Daibes 8—1.
— Mart., Bmt., Rumpmuižas 18—11.
— Nik., Bmt., Marijas 37—6.
— Rud., Aufs., Bērzmuižas 4—3.
Kandat, Olga, Ģertrūdes 103—3.
Kandejewa, Anastasia, Strick., l. Ķengaraga 9—4.
Kandel, Emilie, Hndlrn., Matīsa ielā 89-a—37.
Kandel, Pet., Bmt., Bruņinieku ielā 87—41.
— Pet., Hsb., Čiekurkalnā, II. lin. 14
Kander, Alma, Kr. Barona 109—57.
— Erna, l. Nometņu 57—1.
— Jahn, Schuhm., Marijas 129—2.
— Jahn, Schuhm., Tēriņu 17—4.
— Joh., Richter, Ģertrūdes 23—5.
Kandibowitsch, Sergei, Kalpaka bulv. 7—9.

ndis, Ed., Postbmt., Popova ielā 3-a—26.
Hans, Hsb., Daugavgrīvā, Viesnicas 11.
Jahn, Zimmerm., Bauskas ielā 11/13—14.
Lonny, Krkpfleg., Bauskas ielā 11/13—14.
Rud., Ltn., Flieger, Kalnciema ielā 77—1.
Sapo, Hsb., Kalnciema 77—1.
ndler, Hatzkel, Schuhm., Brīvības ielā 60/66—39.
Rachel, Wirtin, Raiņa b. 3—22.
ndrewitsch, Karl, Verw., Matīsa ielā 17—25.
nemik, Anna, Krkpfleg., Bruņinieku ielā 5.
rl Kanep, G. V., Bäck., Puķu 2. Tel. 98223.
nep, Alb., m. Lāču 9—45.
— Alex., Schrifts., Brīvības 103—40.
— Alma, Bmtn., Bruņinieku 22—27.
— Alma, Verk., Brīvības 114—10.
— Alwine, Strick., l. Lāču 9—25.
— Andr., Landw., Mūkupura 14—1.
— Anna, Karlīnes 7/9—46.
— Anna, Krkpfleg., Tērbatas 87—2.
— Aug., Holzbrak., Bāriņu 7—30.
— Christine, Bruņinieku 27—90.
— Christ, Kauņas 2-c—1.
— Ed., Bahnarb., Čiekurkalnā, II. lin. 36—6.
— Ed., Fuhrm., Kojsalas 19—2.
— Ed., Schndr., Valmieras 45—55.
— Ella, Verk., Rēveles 26—1.
— Emilie, Schndrn., Zvaigžņu 27—53.
— Ernst, Kutsch., Dārtes 1—2.
— Herm., Töpfer, Lāčplēša 62/66—17
— Indrik, Schuhm., Marijas 144—13.
— Jahn, Aufs., Brīvības 144—27.
— Jahn, Kfm., l. Lāču 9—2.
— Jah, Kurier, Zvaigžņu 27—53.
— Jahn, Wächt., Kalnciema 108—10.
— Jak., Schloss., Tērbatas 87—3.
— Karl, Assist., Marijas 136—1.
— Karl, Bäck., Dārtes 1—2.
— Karl, Bäck., m. Nometņu 32—1.
— Karl, Färb., Palīdzības 13—17.
— Karl, Hsb., Čiekurkalnā, V. šķ. lin. 11.
— Karl, Kfm., Karlīnes 7/9—31.
— Karl, Maurer, Čiekurkalnā, VI. šķ. lin. 11—16.
— Karl, Stud., l. Lāču 9—2.
— Karl, Stud., l. Lāču 9—8.
— Karl, Tischl., Ģertrūdes 76—35.
— Kiriakisa, Hldrn., Tērbatas 87—3.
— Lilly, Tukuma 7-a—44.
— Lisa, Kalnciema 6—2.
— Lisette, Schndrn., Blaumaņa 15—1
— Lucie, Stud., Lejas 14—14.
— Lydia, Schndrn., Matīsa 71—20.
— Marie, Čiekurkalnā, V. šķ. lin. 11—4.
— Marie, Schndrn., Akmeņu 7—11.
— Mart., Tischl., Palīdzības 13—8.
— Mich., Bäck., l. Lāču 9—2.
— Milda, Palīdzības 13—17.
— Natalie, Schndrn., Lienes 20—1.
anep, Nik., Offiz., Slokas 12c—2.
— Osk., Mont., Valmieras 47—7.
— Osw., Lehr., Lejas 14—14.
— Strick., Zvaigžņu 27—53.
— Pet., Dw., Marijas 37—11.
— Pet., Kpt., Kuldīgas 43.
— Rob., Schloss., Bērzu 3—16.
— Simon, Tischl., Jaunmoku 7—1.
— Wilh., Prakt., Bruņinieku 42—14.

Kanep-Kalnin, Adelheid, Verk., Vidzemes šos. 35a—1.
Kanepaj, Alma, Bmtn., Bruņinieku ielā 22—27.
— Antonie, Postbmtn., Dzirnavu ielā 31—12.
— Jahn., Dzirnavu 31—12.
— Jahn, Revis. d. Kred.-Dep., Antonijas 15a—12.
— Jahn., Schriftf., Katoļu 3—4a.
Kanepei, Alice, Kont., Elijas 19—24.
— Gertrud, Kont., Elijas 19—24.
Kanepeij, Alfr., Maler, m. Nometņu ielā 32—9.
Kanepej, Alma, Kr. Barona 4—18.
— Bruno, Lehr., Klusā 11—15.
— Fritz, Spinn., Hospitaļu 13—2.
— Jahn, Bote, Ganību d. 15—33.
— Jakob, Uhrm., Pētersalas 7—18.
— Karl, Offiz., Ganību d. 15—33.
— Martha, Ģertrūdes 62—61.
Kanepen, Else, Kont., Dzirnavu ielā 115—7.
Kanepenas, Jahn., Valguma 26—6.
Kanepit, Jeannot, Kondukt., Pionieru ielā 7—12.
— Mart., Kondukt., m. Lāča 9—35.
Kanepon, Jul., Richt., Hospitaļa ielā 15—6.
— Karl, Bmt., Lāčplēša 61—12.
Beinus Kaner, G. V., Galvanische Anst., m. Ķēniņu 11, Tel. 22402/97202.
Kaner, Beinus, Hsb., Inh. d. F-ma B. Kaner, m. Ķēniņu 11—1, Tel. 22402/97202.
— Hirsch, Stud., m. Ķēniņu 11—3.
— Karl, Schndr., Rēveles 81—3.
— Minna, Strick., Rēveles 81—3.
— Pesja, Lehrn., m. Ķēniņu 11—3
— Taube, Kont., m. Ķēniņu 11—3.
Kangar, Adolf, Stud., Krasta 3/4.
— Anna, Krasta 27—3/4.
— Jahn, Blaumaņa 23—20.
— Martha, Krkpleg., Tērbatas ielā 57/61—7.
— Pet., Dw., Dzirnavu 115—14.
Kanger, Arth., Prof., Ģertrūdes 2—3.
— Jahn, Gl., d. Rig. Bez.-Ger., Sadovņikova 20—1.
Kangro, Jul., Ag.-Kfm., Auseklа 4—10.
— Karl, Doc., Dzirnavu 59—2.
Kangur, Antonie, Daugavgrīvas ielā 18a—3.
— Antonie, Bmtn., Daugavgrīvas ielā 18a—3.
— Ed., Kfm., Kuldīgas 2-a—1.
— Ed., Stud., Kuldīgas 2b— 1.
— Irmgard, Kont., Kuldīgas 2b—1.
Kaniewsky, Wladisl., Opt., Brīvības ielā 97—4.
Kanin, Ilja, Drog., Lazaretes 3—20.
Kanischewsky, Ursula, Dienstb., Aizupes 24—7.
Kanke, Anna Mod., Dzirnavu 13—8.
— Aug., Zimmerm., Valguma 31a—1.
— Milda, Fris., Valguma 31-a—1.
Kannberg, Alex., Bmt., Antonijas ielā 16a—41.
— Nik., Geschäftsf., Marijas 37—6.
— Ottilie, Kont., Vīlandes 7—22.
Kanne, Nik., Stud., Bruņinieku 16—9.
Kannenberg, Alex., Prok. d. F-ma
— «Duvac» Ltd., Klostera 11—4.
— Alexei, Buchh., m., Kalēju 9—2.
Kannenitz, Wold., Schndr., Matīsa ielā 11/13—47.
Kanner, Elfriede, Schndrn., Avotu ielā 57—17.

Kannin, Anna, Strick., m. Nometņu ielā 17—6.
— Karoline, Schndrn., Kr. Barona ielā 104—33.
Kanning, Natalie, Schausp., Elizabetes 21—7.
Kanniser, Christian, Zimmerm., Ērgļu 12—76.
K. Kanopka, Konfektfabrik, Karlīnes ielā 15, Tel. 98706.
Kanopka, Karl, Konf.,Fabr. Bes., Karlīnes 15—7.
— Thekla, Dw., l. Maskavas ielā 54—24.
Kanoporis, Kasimira, Zvaigžņu 2—42.
Kanowin, Alide, Buchh., Valdemāra ielā 57/59—12.
Kanschewitz, Jak., Bmt., Strēlnieku ielā 19—20.
— Mich., Dw., Kronvalda bulv. 4—5.
Kanschewsky, Theod., Spedit., Kalpaka bulv. 10—19.
Kansky, W., Notar, Tirgoņu 1, Tel. 23074/94949.
— Wjatschesl., Notar, Elizabetes ielā 1—7.
Kanson, Jagnus, Kfm., Krievu 1—4.
Kant, Apolonie, Schndrn., Kurmanova ielā 26—2.
— Rob., Schrifts., Elizabetes 103—13.
Kantain, Jahn., Schuhm., Marijas ielā 82/84—8.
Kantan, Pet., Fuhrm., Rēveles 78—4.
— Pet., Tischl., Katoļu 13—2.
Kante, Alwine, Schndrn., Zaldātu ielā 13—7.
— Jahn., Poliz., Valmieras 13—3.
— Jak., Fleisch., Ģertrūdes 115—38.
— Karl, Kfm., l. Lāču 17—27.
— Praskowja, Web., Ventspils ielā 26a—9.
Elias P. Kanter & Sohn, H. III., Agentur, Inh.: Elias u. Josua Kanter, Brīvības 13—3, Tel. 98643.
Lasar Kanter, H. III., Garnhandl., Kaļķu 31.
Leib Kanter, Lebensm., Mārstaļu 32.
Koppel Kanter, Viehaufkauf u. Handel mit Fleisch, Tērbatas 4—28.
Raph. Kanter, G. V., Militärzut, Marstaļu 12—4.
Kanter, Adam, Maurer, Rēveles ielā 70—55.
— Arth., Bracker, Elvīras 4—8.
— Christ., Drechsl., Laboratorijas ielā 3—1.
— Dobra, Schausp., Elizabetes ielā 83/85—10.
— Elias, Kfm., Brīvības 13—3.
— Elli, Stick., Cēsu 32—12.
— Frieda, Hdlrn., l. Maskavas ielā 67—7.
— Jankel, Klmpn., Priežu 2—26.
— Jos., Drog., Dzirnavu 2—14.
— Jos., Kfm., Brīvības 13—3.
— Koppel, Flsch., Tērbatas 4—28.
— Leiba, Kfm., Stabu 6—27.
— Marie, Rumpmuižas 22—22.
— Meier, Flsch., Marijas 82/84—39.
— Meta, Schndrn., Cēsu 32—12.
— Moses, Fleischer, Valdemāra ielā 37—21.
— Moses, Klempn., Tilta 20—1.
— Raph., Posament., Marstaļu 12—3.
— Roche, Brīvības 75—27.

— R., Inh. d. F-ma «Derby», Valdemāra 37—21.
— Roche, Verk., Marijas 82/84—39.
— Rosa, Verk., Brīvības 75—27.
— Ruwen, Lehrl., Ģertrūdes 70—6.
— Sam., Kfm., Ģertrūdes 70—6.
— Sarah, Stabu 45—12.
— Sarah, Lehrn., Brīvības 13—3.
— Scheine, Kont., Brīvības 13—3.
— Schlom, Kont., Valdemāra ielā 37—21.
— Scholem, Verk., Stabu 6—27.
— Theod., Kfm., l. Zirgu 12—6.
Kantere, Lazarus, Kfm., Stabu ielā 61—75 .
Kantin, Ernst, Rumpmuižas 22—28.
— Eugenie, Bmtn., l. Klijānu 5—38.
— Pet., Buchh., Kr. Barona 31a—15.
Kantinsch, Ernst, Bmt., Rumpmuižas ielā 23—4.

Esther Kantor, G. V., Damenhutwerkst., Kr. Barona 52—11.

J. Kantor, Drogen u. Parfüm., Strēlnieku 1, Tel. 97288.

Oskar Kantor, H. I., Kolonialw., Marstaļu 32, Tel. 20882.

Kantor, Aitzik, Kfm., Kr. Barona ielā 63—8.
— Elsa, Stud., Bruņinieku 115—10.
— Esther, Putzm., Stabu 30—16.
— Hirsch, Merķeļa 11—14.
— Jette, Schndrn., Avotu 54a—68.
— Marie, Wirtsch., Lazaretes 3—11.
— Osk., Kfm., Blaumaņa 12—37.
— Selig, Stud., Kr. Barona 63—8.
Kantscherewsky, Vikt., Kutscher, Cēsu 29—2.
Kanupo, Konst., m. Kalnu 14/16—11.
Kanuschewsky, Ant., Kfm., Frīdriķa ielā 5—1.
Kanz, Alex., Fuhrm., m. Maskavas ielā 22—17.
— Emilie, Erzieh., Stabu 18—20.
— Jermolaj, Fleisch., Mūksalas ielā 29/31—3 u. 6.
Kanzan, Ant., Tischl., l. Kalnu 68—1.
— Jos., Bahnbmt., l. Kalnu 68—7.
— Xaver, Kfm., l. Kalnu 68—4.
Kanzberg, Jahn, Popova 3—3.
— Ludw., Schrifts., Akmeņu 12—7.
— Rud., Stud., Akmeņu 12—7.

Juris Kanze, Kolonialw.-Handl., Slokas 40, Tel. 98658.

Kanzel, Sophie, Wirtsch., Lenca ielā 2—1.
Kanzer, Luise, Marijas 152—1.
Kanzewitz, Emil, Mont., Sarkanā ielā 2—17.
Kanzler, Alex., Tischl., Krāsotāju ielā 8/10—4.
— Ant., Mus., Dārtas 7—3.
Kapaklis, Alfr., Gärtn., Brīvības ielā 2—19.
— Anna, Buchh., Brīvības 2—19.
Kapar, Karl, Schuhm., Matīsa ielā 70—25.
Kaparjost, Jak., Maurer, Artilerijas ielā 66—1.
Kaparkalej, Heinr., Stud., Brīvības ielā 103—35.
— Jahn, Landmess., Matīsa 31—26.
— Lotte, Dārtas 33—2.
— Ottilie, Kont., Dārtas 33—2.
— Regina, Kont., Dārtas 33—2.
Kapej, Marie, Schndrn., Kr. Barona ielā 36—13.
Kapek, Hans, Masch., Strazdu 6—20.
Kapelko, Alex., Wächt., Ezeru 29—5.
Kapeller, Emilie, Schndrn., Ventspils ielā 5—42.
— Ernst, Masch., Ventspils 5—42.
Kapelowitsch, Isser, Kfm., Gogoļa ielā 8/10—10.
Kapelowitz, Chaim, Kfm., Tērbatas ielā 4—14.
— Tema, Tērbatas 4—14.
Kapelus, Anna, Schndrn., Blaumaņa ielā 31—8.
— Lea, Schndrn., Blaumaņa 31—8.

Dweira Kapeluschnik & Abram Ponisowsky, H. III., Eisenw., l. Peldu 10/12, Tel. 23400/95466.

Kapeluschnik, D., Mitinh. d. F-ma D. Kapeluschnik & A. Ponisewsky, Kalpaka bulv. 10—24.
Kapeneek, Alice, Strick., Rumpmuižas 20—18.
— Ella, Elizabetes 17—9.
— Ewald, Bmt., Rumpmuižas 20—18.
— Malvine, Schndrn., Blaumaņa ielā 23—18.
Kapiloff, Wold., Schok.-Mstr., Artilerijas 3—32.
Kapilow, Benj., Kfm., Elizabetes ielā 87—21a.
— Jak., Stud., Tērbatas 19/21—7.
— Olga, Schrifts., Vārnu 3—5.
Kapiluschnik, Selig, Schuhm., Puškina 6—15.
Kapin, Ed., Hsb., Purvciema 17.
— Eug., Tapez., l. Maskavas 92—4.
— Katherine, Dw., l. Maskavas ielā 92—4.
Kapinsch, Nik., Kont., Erģļu 10—4.
Kapitonow, Alex., Hsb., Daugavgrīvas 1—4.
— Wass., Fuhrm., l. Maskavas ielā 18—6.
Kapitz, Rob., Lithogr., Buršu 5—2.
Kapkaln, Elisabeth, Strick., Elizabetes 20—20.
Kapkewitsch, Israel, Kfm., Brīvības ielā 13—5.

B. Kaplan, Audeju ielā 1. Tel. 22267/93367

Chaim Kaplan, Eierhandl., l. Bīskapa ielā 8, Tel. 21328.

Gesellschaft
J. Kaplan & Söhne
(Gegründet 1879)
IMPORT :: AGENTUR :: EXPORT
Riga, Blaumannstr. 3, im eigen. Hause
Fernsprecher 90720 und 90967
FILIALEN:
Reval, Helsingfors, Kowno
ENGROS:
Galoschen, Schuhwaren, Leder, Textilwaren, Schirme, Spazierstöcke, Strickwaren, Trikotagen, Schweizer Spitzen, Nähgarne u. Regenmäntel.

Gesellsch. J. Kaplan & Söhne, H. I., Agentur u. Kommission, Inh.: Joseph, Philipp u. Alex. Kaplan, Blaumaņa 3, Tel. 90720 u. 90967, Telegr.-Adr. «Derby», Postf. 87.

Rigaer Kartonnagen-Fab
H.J.Kapla
Stabu ielā (Säulenstrasse) 34. Tel. 9079

Jakob Hirsch Kaplan, G. III, Kartonnagenfabr., Stabu 34, Tel. 90790.

Jakob Kaplan, Mehlhandl., Minste rejas 3.

Leib Kaplan, H. III., Holzhandl., Rūpniecības 3, Tel. 92661.

L. Kaplan & Gebr. Sack, Leinwa Inh.: Leib Kaplan u. Jos. u. Le pold Sack, Audēju 1.

Nochum Kaplan, G. V., Fuhrgesch l. Maskavas 24, Tel. 94049.

N. J. Kaplan, Import—Export (R leder), Jaunavu 7, Tel. 22704/95704.

R. Kaplan, H. II., Textilw. Agentu Inh.: Ruben Kaplan, Prok.: N. Trubeck, Audēju 1, Tel. 22267/93367, Telegr.-Adr. Rudkap.

Kaplan, Abr., Kfm., Marijas 10—
— Alex., Mitinh. d. F-ma Ges. J. Kaplan u. Söhne, Blaumaņa 3
— Aron, Holzbr., Lāčplēša 123—
— Asja, Modist., Lāčplēša 116—
— Bassia, Stud., Brīvības 38—3.
— Beille, Jēkabpils 11—11.
— Benj., Arzt, Brīvības 44/46—6.
— Benj., Buchh., Vīlandes 4—13.
— Benz., Kont., Ģertrūdes 105—
— Binel, Kfm., Lāčplēša 18—11.
— Chaim, Verk., Dzirnavu 161—
— Chaim, Verk., Marijas 70—42.
— Chaim, Zunahtm., l. Maskavas ielā 79—23.
— Chaja, Kfm., Lāčplēša 116—14.
— Chaja, Schndrn., Blaumaņa ielā 26—69.
— Dav., Elizabetes 33—10.
— Dav., Holzbr., Marijas 33—9.
— Dav., Stud., Marijas 28—6.
— Dina, Stabu 6—13.
— Dora, Stabu 30—19.
— Echiel, Fleisch., Tērbatas 4—
— Esther, Tērbatas 4—26.
— Faiwisch, Fischhdlr., l. Jaunielā 25/29—5.
— Fanny, Marijas 10—38.
— Fanny, Strick., Bruņinieku 52—
— Frieda, Kfm., Lāčplēša 116—14.
— Frieda, Stud., Skolas 36a—10.
— Herm., Kfm., Pulkv. Brieža ielā 8—16.
— Itzig, Schuhm., Ģertrūdes 91—
— Itzka, Kfm., Brīvības 33—31.
— Jak., Skolas 36a—10.
— Jak., Fabrikant, Stabu 19—4.
— Jak., Kfm., Lāčplēša 116—14.
— Jak., Verk., Ģertrūdes 70—5.
— Johanna, Kont., Merķeļa 9—3.
— Jos., Mitinh. d. F-ma Gesellsc J. Kaplan & Söhne, Blaumaņa
— Joss., Holzbr., Antonijas 16—
— Lea, Marijas 33—9.
— Leiba, Waldindustr., Rūpniecība ielā 3—9.
— Leiba, Zunahtm., Ģertrūdes ielā 70—5.

Leop., Schndr., Stabu 52—13.
Meier, Maler, Lāčplēša 96—15.
Minna, Stud., Lāčplēša 11—17.
Mos., Kfm., Jēkabpils 11—4.
Nochom, Fuhrm., l. Maskavas ielā 24—3.
Noch., Kfm., Ģertrūdes 60—5.
Notte, Schuhm., Ģertrūdes 70—5.
Philipp, Mitinh. d. F-ma d. Ges. J. Kaplan & Söhne, Blaumaņa 3.
— Rebekka, Lehrn., Kungu 26—2.
— Rebekka, Verk., l. Maskavas ielā 79—23.
— Rivka, Lāčplēša 123—52.
— Rosa, Kass., Raiņa bulv. 17—7.
— R., Inh. d. F-ma R. Kaplan, Kr. Barona 64—5, Tel. 7196.
— Salm., Commis, Ģertrūdes ielā 69/71—35.
— Sam., Kfm., Avotu 2—5.
— Sam., Kfm., Kuğu 11—1.
— Scheina, Schndrn., Ģertrūdes ielā 91—41.
— Schewel, Reisender, Maskavas ielā 54—28.
— Schmul, Maler, Dzirnavu 161—20.
— Semen, Stud., Elizabetes 101—2.
— Siman, Basnīcas 39—10.
Willy Kaplan, Schuhhaus «Derby», Brīvības 1, Tel. 98795.
Kaplan, Wulf, Ind., Brīvības 32—4.
Kapler, Emilie, Rēveles 92—4.
— Jur., Schloss., Bēnes 2—6.
— Laimon, Zollbmt., Rēveles 92—4.
Kapmahl, Georg, Tischl., Bruņinieku ielā 29—5.
Kapmal, Fritz, Seem., Lāčplēša ielā 62/66—17.
— Marie, Wirtin, Kungu 34—3.
Kapmann, Aug., Bmt., Zaķu 1—19.
— Eugenie, Stud., Pērnavas 35—1.
— Jahn, Schleif., Lapu 1—3.
Kapost, Arth., Kont., Stabu 51—37.
— Ed., Techn., Andr. Pumpura ielā 3—18.
— Jak., Wächt., Kalnciema 84—15.
— Karl, Kont., m. Nometņu 44a—7/8.
— Pet., Dw., Andr. Pumpura 3—21.
Kapostin, Adolf, Bmt., Brīvības ielā 128—23.
— Alex., Tapez., Lāčplēša 62/66—40.
— Emma, Kinder-Erz., Meistaru ielā 16—3a.
— Jak., Kfm., Rumpmuižas 37—10.
— Karoline, Dw., Brīvības 13—12.
— Pet., Vorst. d. Rangierbahnh., Šķirotavas ielā.
— Pet., Tischl., Brīvības 13—12.
Kappa, Marie, Hdlrn., Cēsu 43—48.
Heinrich Kappauf, G. V., Bäck., Mārupes 1a.
Kappauf, Heinr., Bäckermstr., Mārupes 1a—1.
— Heinz, Lehrl., Mārupes 1a—1.
— Jahn., Kondukt., Patvērsmes ielā 29—13.
— Konr., Dw., Patvērsmes 29—3.
— Konr., Hsb., Patvērsmes 29.
Kappel, Emma, Lejas 18—3.
— Milda, Bmtn., Andr. Pumpura ielā 3—20.
— Mile, Hdlrn., Andr. Pumpura ielā 3—20.
— Olga, Maschschr., Lejas 18—3.
Kappeller, Eug., Kass., Šķūņu 6—8.
— Joh., Ing., Rēveles 6/8—2.
Kappin, Elisabeth, Dzirnavu 63—26.
Kapping, Anna, Hsb., Marijas 134—1.
— Olga, Apoth. Lehrl., Marijas ielā 134—6.
— Wold., Stud., Marijas 134—1.
Kappmann, Isaak, Ag., Stabu 102—15.
Kapral, Arth., Schrifts., Rūpniecības ielā 11—4.
— Emma, Buchb., Rūpniecības ielā 11—4.
— Jahn, Mūksalas 15/19—32.
— Jak., Tischl., Marijas 113—2.
— Pet., Valdemāra 85—8.
— Selma, Schndrn., Rēveles 73—18.
Kapralow, Alex., Zuschl., Vilāņu ielā 14—59.
— Anna, Hospitaļa 14—8.
Kaprano, Jul., Bauarb., Zalves ielā 80a—1.
— Konst., Schrifts., Marijas 109—57.
— Theod., Kfm., Palasta 7—1.
— Theod., Stationsvorst.-Geh., Ganību d. 20—15.
— Theod., Tischl., Kuğu 22—33.
Kapsch, Karl, Bäck., Dārtas 27—15.
Kapse, Emanuel, Schloss., Ziemeļu ielā 26—5.
Kapsewitsch, Paul, Klempn., Daugavpils 25—5.
Kapsis, Alfr., Bahnarb., Ģertrūdes ielā 108—6a.
— Anna, Ģertrūdes 108—6a.
Jahnis Kaptein & Fritz Osol, G. V., Mech. Werkst., Brīvības 126, Tel. 93178.
Kaptein, Andr., Mont., Cēsu 5—12.
— Auguste, Stud., Brīvības 126—25.
— Bernh., Expr., Matīsa 88—8.
— Christ, Wächt., Rumpmuižas ielā 18—94.
— Dora, Brīvības 109—15.
— Fritz, Korporal, Klusā 7—53.
— Fritz, Schriftf., Rumpmuižas ielā 18—44.
— Jahn., Cēsu 3—14.
— Jahn, Dw., Brīvības 91—14.
— Jahn., Tischl., Matīsa 123—4.
— Jahn., Werkst.-Inh., Brīvības ielā 126—25.
— Joh., Dw., l. Kandavas 4/6.
— Joh., Dw., Čiekurkalnā, VI. šķ. līn., 11—14.
— Karl, Jāņu 16—1.
— Karl, Tischl., Rumpmuižas ielā 18—45.
— Martin, Bmt., Hospitaļa 5—10.
— Olga, Hdlrn., Hospitaļa 3—52.
— Olga, Verk., Jāņu 16—1.
— Otto, Maler, Cēsu 3—14.
Kapteinis-Iwanow, Georg, Offiz., Marijas 127—5.
Kaptsche, Alex., Bmt., Ieroču 10—12,
— Arn., Schrifts., Marijas 132—120.
Kapulin, Hirsch, l. Palisādu 24—1.
Kapulin, Rachil, Lehrn., Vaļņu ielā 3/5—18.
— Rubin, Matīsa 52—48.
Kapulzewitsch, Euphrosinia, Pleskodales 19—2.
— Vikt., Jēkabpils 1—6.
Kapun, Andr., Indriķa 20—7.
— Edith, Kont., Švarcmuižas ielā 11—1.
— Jahn, Kfm., Satiksmes 1—13.
— Mart., Švarcmuižas 11—1.
Kapur, Tatjana, Kont., Valdemāra ielā 57/59—24.
Kapurow, Mich., Feldsch., Jēkabpils ielā 25—2-a.
Kapustinskis, Matw., Vergold., Stabu 116—61.
Kapustneek, Anna, Schndrn., Elizabetes 10—18.
Kaputs, Al-dra, Ausekļa 9—13.
Kapzej, Vict., Schuhm., Matīsa ielā 109—14.
Kapzilowitsch, Konst., Kapt., Lenca 2—48.
Kapzilowitz, Sinaide, Maschschr., Lenca 2—48.
Karabanow, Olga, l. Kuldīgas 10—5.
Karabelnik, Mendel, Schuhm., Krāsotāju ielā 11—30.
— Moses, Schuhm., Ģertrūdes ielā 91—38.
Karabus, Israel, Kfm., Stabu ielā 93—17.
Karabusch, Minna, Verk., Matīsa ielā 64-b—1.
Karagogina, Marie, Lehrn., Matisa ielā 15—2.
Karaimsky, Peretz, Kfm., l. Maskavas 54—31.
Karalis, Antonie, Katrines 31—9.
Karalunas, Adam, Zuschl., Viļānu ielā 14—4.
Karaluns, Iljan, Schuhm., Ģertrūdes ielā 89—10.
Karandsew, Ossip, Schuhm., Altonavas 3—17.
Karanowitsch, Dartha, Zvaigžņu ielā 10—4.
Karapetjan, Helene, Kont., Ģertrūdes ielā 135—38.
Karasch, Helene, Pharm., Kr. Barona 52—8.
— Karl, Blaumaņa 26—79.
Karasewitsch, Ignat, l. Piena ielā 2/4—42.
Karasik, Basja, Schņdrn., Ģertrūdes ielā 91—43.
— Fanny, Hdlrn., Gogoļa 21—1.
Karasik, Emma, Krkpfleg., Jelgavas šos. 23/25—20.
— Noah, Zunahtm., Gogoļa 21—1.
— Peisach, Schndr., Ģertrūdes ielā 91—43.
— Selda, Mützenm., Gogoļa 21—1.
— Sima, Schndrn., Ģertrūdes 91—43.
— Sonja, Schndrn., Ģertrūdes ielā 91—43.
Karatigin, Jahn, Aelt.-Aufs., Zentralgefängnis, 1—32.
Karatscheweew, Sergei, Vertr. d. F-ma «Orient», Tērbatas 50—4.
Alide Karaus, H. III., Viehhand. (An- u. Verkauf). Valmieras ielā 22—14.
— Ed., Kfm., Valmieras 22—17.
Karawajew, Alex., Verk., l. Maskavas ielā 139—1.
— Klaudius, Kfm., l. Maskavas ielā 139—1.
— Wass., Verk., l. Maskavas ielā 139—1.
Karbe, Ilonija, Kurs., Schreyenbusch, III. Querlin, 18—8.
— Joh., Dw., Schreyenbusch, III. Querlin, 18—8.
Kardibowitsch, Wass., Kalpaka bulv. 7—9.
Kardmischew, Nikifor, Fleisch., kl. Vegesackholm, 7—10.
Karel, Aug., Techn., Švarcmuižas ielā 10—24.
Karelin, Anfija, Hsbn., l. Maskavas ielā 78—1.
— Kulina, l. Maskavas 78—3.

A. Karelitz & Söhne, H. III., Manuf.-W. einz. off. Gesellsch. Abram. Karelitz, Parka ielā 1-a, Tel.: 21835-98825.
Saul Selig Karelitz, H. II., Kolonialw. engros, Kungu 26, Tel. 21176.
Karelitz, Abr., Kfm., Kr. Barona ielā 36—16.
— Moisei, Verk., Ģertrūdes 60—18.
— Mord., Kfm., Kr. Barona 36—16.
— Saul, Kfm., Kr. Barona 36—16.
— Saul, Inh. d. F-ma S. Karelitz, Ģertrūdes 60—18.
— Wolf, Kfm., Kr. Barona 36—16.
Karels, Abr., Kfm., Tērbatas ielā 49/51—21.
— Pet., Schuhm., Vidzemes šos. 26-b—2.
Karetnikow, Al-dra, Kr. Barona ielā 54—5.
Karew, Alexei, Bahnarb., Jelgavas šos. 26—7.
— Alexei, Bmt., Jelgavas 27—1a.
— Anisim, Hsb., Jelgavas šos. 27—1-a.
Kargaja, Jula, Stabu 114—3.
Karger, Marie, Palasta 3—6.
Kargin, Wass., Stud., l. Bīskapa ielā 4—2.
Kargir, Senta, Kont., Stabu 16—11.
Karhof, Ludw. Buchh., Blaumaņa ielā 9—26.
Karin, Cäcilie, Valdemāra 39—4.
— Selma, Wirtin, Kr. Barona ielā 20/22.
Karing, Valdemāra 32—1.
J. E. Karis, H. III., Schuhgesch., Inh. Theod., Wannag, Kungu 1.
Johann Karis, Molkereibetrieb, Dzirnavu 30.
Karis, Dagmar, Milchwirt., Dzirnavu ielā 30—5.
— Fritz, Mstr., Kr. Barona ielā 106—24.
— Jahn, Milchwirt., Dzirnavu ielā 30—5.
— Konrad, Chauff., Raiņa bulv. 9—18.
Karitan, Marz, Dw., Vaļņu 28—2.
Kariton, Alex., Hsb., Sīmaņa 8.
— Alex., Graveur, Sīmaņa 8—4.
— Anna, Stud., Tērbatas 19/21—10.
— Boris, Red., Valdemāra 57/59—3.
— Ed., Maler, Marijas 126—7.
— Elsa, Stud., Tērbatas 19/21—10.
— Emilie, Marijas 126—7.
— Eugenie, Sīmaņa 8—3.
— Jul., Schriftf., Marijas 126—7.
— Karl, Tischlr., Lāčmuižas 11—5.
Karja, Emilie, Ģertrūdes 43—22.
Kark, Sander, Kfm., Marijas 57—11.
Karklauk, Jahn, Zimmerm., Brīvības ielā 113—62.
— Lucie, Telegr., Brīvības 113—62.
Karklin, Ed., Holzbrak., Ernestines ielā 8—2.
Karkls, Konst., Maurer, Bauskas ielā 26—6.
— Konst., Maurer, Bauskas 26—6
Olga Karkowskaja, G. IV., Bäckerei, m. Nometņu 39.
Karkowsky, Pet., Kfm., m. Nometņu ielā 39—1.
Karla, Jahn, Web., Meža 4-a—12.
Karlau, Ant., Landw., Krasta ielā 10—8.
— Klimann, Schndr., Krasta 10—8.
Karlaw, Jul., Portier, l. Jēkaba ielā 11—12.
Karlé, Otto, Dirig., Dzirnavu ielā 31—32.
Karleffsky, Sophie, Schndrn., Ergļu ielā 20—1.
Karlewitz, Anna, Bmtn., Rūpniecības 1-b—16.
— Elsa, Kont., Rūpniecības 1-b—16.
— Emilie, Artilerijas 21—20.
— Julie, Web., Kalnciema 83—13.
— Karl, Kfm., Brīvības 121—22.
— Milda, Bmtn., Brīvības 121—22.
— Selma, Bmtn., Brīvības 121—22.
— Theod., l. Bišu 17—27.
— Wilh., Buchh., Rūpniecības ielā 1-b—16.
Gebr. Karlin, H. I., Imp.-Exp., (Rauchwerk), Inh.: Heinr., Karlin, m. Jaunavu 3.
Isaak, Karlin, H. III., Exp.-Imp., (Produkte), Parka 8, Tel. 93566, Tel.-Adr.: Ruslen — Riga, Postfach. 518.
Karlin, Abo, Geschäftsf., Stabu ielā 6—20.
— Braine, Kont., Stabu 6—20.
— Heinr., m. Jaunavu 3—2.
— Herz, Verk., Bruņinieku 42—17.
— Hinde, Marijas 10—87.
— Hinda, Verk., Kr. Barona 4—10.
— Hirsch, Uhrm., Kungu 33.
— Isaak, Inh. d. F-ma I. Karlin Merķeļa 8—2, Tel. 21881-94224.
— Isaak, Kfm., Tērbatas 37—5.
— Judis, Bruņinieku 42—17.
— Lina, Stud., Kungu 33.
— Mendel, Kfm., Marijas 10—87.
— Mich., Buchh., Lenca 2—5.
— Mowscha, Zunahtm., Lāčplēša ielā 114—33.
Rosa, Lehrn., Gogoļa 19—13.
— Salman, Ing., Gogoļa 19—13.
— Wulf, Schrfts., l. Maskavas ielā 54—8.
Karlis, Franz, Chauff., b. Stinstee, Haus Balod. 20—5.
Karliwan, Emilie, Mschschrb., Marijas ielā 83/85—63.
— Lonny, Bmtn., Marijas 83/85—63.
— Tonie, Marijas 83/85—63.
Karlow, Al-dra, Daugavpils 49—7.
— Al-dra, Schndrn., Hospitāļa ielā 37—18.
— Aug., Elektromont., Daugavpils ielā 49—29.
— Ed., Tischl., l. Lubānas 24—5.
— Jak., Hsb., Bolderaa, Lielā 35.
— Kasim., Elek.-Mech., Bruņinieku ielā 82—25-a.
— Olga, Lehrn., Bolderaa, Lielā ielā 35—1.
— Pauline, Hsb., Kauguru 8—1.
Karlowsky, Bahnarb., m. Palisādu 2-a—17.
— Wass., Friedensricht., Matīsa ielā 40/42—26.
— Theod., Lehr., Augļu 16—1.
Karlsbach, Alexei, Schuhm., Rūpniecības 1-b—29.
Heinr. Karlsberg, G. V., Maler-
— Alex., Kfm., Raiņa bulv. 31—6.
— Christine, Schndrn., Gaujas 7—7.
— Elfriede, Verk., Kr. Barona ielā 114—34.
— Elisabeth, Avotu 56-a—1.
— Elmar, Kutsch., Kr. Barona ielā 114—34.
— Ernst, Marijas 106—47.
— Ernst, Koch, Teatŗa 1—8.
— Heinr., Mal., Avotu 56-a—1.
— Jak., Bmt., Lejas 14—20.
— Jak., Kutsch., Kr. Barona 114—
— Karl, Schuhm., Lapu 14/16—3.
Karlsohn, Alma, Brīvības ielā 147-a—24-b.
— Anna, Schndrn., Bruņinieku ielā 75—12.
— Aug., Schmied, Vidzemes šos. 119—3.
— Emil, Bmt., Avotu 23-a—5.
— Friedr., Koch., Bruņinieku ielā 89—4.
— Georg, Marijas 10-a—5.
— Jahn, Dw., l. Kalēju 27—4.
— Jahn, Rumpmuižas 31—3.
— Joh., Kond., Gaujas 9—2.
— Jos., Exp., Marijas 10-a—5.
— Karl, Dw., Brīvības 147-24-b.
— Karl, Maur., Pērnavas 24—10.
— Olga, Marijas 10-a—5.
— Otto, Brīvības 152—32.
— Pet., Verk., Bruņinieku 75—12.
— Schanno, Stud., Karlines 7/9—
— Selma, Hsb., Dikļu 6—1.
— Theod., Brak., l. Kalēju 39—4.
Karlson, Adam, l. Kalnu 7—8.
— Adolf, Kfm., Matīsa 70—22.
— Adolf, Kelln., Kalnciema 23—1.
— Adolf, Schloss., Matīsa 18—35.
— Alb., Schloss., Avotu 63—12.
— Alex., Tschl., Brīvības 103—33.
— Alfr., Masch., Stabu 51—38.
— Alma, Schndrn., Artilerijas 8—
— Anna, Vaļņu 3/5—15.
— Anna, Dw., Lienes 15—15.
— Anna, Schndrn., Ergļu 20—32.
— Anna, Schndrn., Rēveles 14—6.
— Anna, Schrifts., Stabu 51—38.
— Ansis, Bäck., Kalnciema 100—9.
— Arn., Ebeļmuižas 19—2.
— Aug., Tischl., Struteles 5—11.
— Christine, Antonijas 16-a—17.
— Ed., Vaļņu 3/5—15.
— Ed., Tischl., Valmieras 47—10.
— Elisabeth, Ģertrūdes 88—3.
— Elisabeth, Kalnciema 23—2.
— Elisabeth, Kont., Skolas 36—1
— Emilie, Tērbatas 88—75.
— Emilie, Dw., Bērzu 3—4.
— Erhardt, Kont., Brīvības 114—5.
— Erna, Verk., Kalnciema 23—2.
— Eugen, Verw., Stabu 102—3.
— Fritz, Matīsa 99—2.
— Georg, Oberst., Glūka ielā 1.
— Georg, Tischl., Aptiekas 22—1
— Harald, Stud., Tērbatas 41/43—9.
— Jahn, Dw., Marijas 76—7.
— Jahn, Fuhrm., Švarcmuižas ielā 18-a—7.
— Jahn, Masch.-Geh., Šķirotavas ielā 4—47.
— Joh., Arzt, l. Peldu 14—4.
— Joh., Bäck., Ģertrūdes ielā 121—52, 53, 54.
— Jahn, Bäck., Ludzas 51—2-a.
— Joh., Pharm., Matisa 86-a—80.
— Joh., Schloss., Rūpniecības ielā 34-a—6.
— Joh., Schuhm., Pērses 14—7.
— Jonas, Kfm., Ziemeļa 18—12.
— Jos., Hsb., Bolderaa, Kungu 30.
— Karl, Kont., Ziemeļu 18—12.
— Karl, Schuhm., Artilerijas 8—49.
— Lise, Schndrn., Ventspils 2—12.
— Martha, Bmtn., Marijas 74—16.
— Mart., Bmt., Šķūņu 23/31—5.
— Mart., Mitinh. d. Mech. Fabr. «Stars», Kr. Barona 136. Tel.: 91372.

Meta, Verk., Brīvības 33—41.
Milda, Schndrn., Artilerijas ielā 8—49.
Minna, Schndrn., Rēveles ielā 40—24.
Natalie, Schndrn., Brīvības ielā 33—41.
Nik., Ltn., Pulkv. Brieža 7—14, Tel. 96161.
Pauline, Šķūņu 23/31—5.
Pet., Holzbr., Marijas 13.
Rosalie, Skolas 36—15.
Rud., Chauff., Marijas 74—16.
Sigrid, Pulkv. Brieža 7—14.
Wilh., Elektromont., m. Kalnu ielā 2—12.
Wit., Kont., Pulkv. Brieža ielā 7—14.
Wold., Dw., Blaumaņa 31.
rlstein, Marie, Hsbn., Baložu ielā 16—6.
rmasa, Math., Aelt.-Aufs., Zentralgefängnis, 1—41.
rmasinas, Georg, Fuhrm., Kostromas 7—1.
rmaso, Apollonia, Alberta 4—9.
Josepha, Verkn., Alberta 4—9.
Marie, Verkn., Alberta 4—9.
Stanislawa, Verkn., Alberta 4—9.
rmass, Pelag., Dw., Dzirnavu ielā 59—10.
Pet., Postil., Dzirnavu 59—10.
rmelow, Marie, Bruņinieku 50—7.
rmanen, Olaf, Kfm., Lāčplēša ielā 18—14.
rnasewitsch, Bronisl., Kfm., Puškina bulv. 9—27.
rnat, Natalie, Schrifts., Bramberges 53.
Wilhelmine, Karlines 7/9—29.
Alfr., Seem., Avotu 73—16.
Anna, Avotu 73—16.
rnejew, Anna, L. Buļļu 8—3.
Sinovia, Hndlrn., l. Maskavas ielā 112-a—17.
Stachy, Bürstenm., l. Kalnu ielā 13—71.
Thekla, Hdlrn., l. Maskavas ielā 112-a—17.
Karnewal, H. I., G. V., Tapeten & Farben Handelshaus, Farbenfabr., Inh.: Ludw. Karnewal, Prok.: J. Skuber u. Gust. Karnewal, Fabr.: Hospitāļa 24-a, im eig. Hause, Tel. 92879, Handl.: Vaļņu ielā 22, Tel. 21764, Brīvības ielā 70, Tel. 95170, Telegr.-Adr.: Karnewal, Postfach 39.
arnewal, Gust., Mitinh. d. F-ma L. Karnewal, Hospitāļu 24-a—7, Tel. 92879.
Ludw., Inh. d. F-ma L. Karnewal, Hospitāļa 24-a—7, Tel. 92879.
arnijew, Theod., Schausp., l. Palisādu ielā 12—7.
Karnikowsky, Bolesl., Kfm., Brīvības 170—7.
arnilow, Alexej, Techn., Blaumaņa ielā 5—5.
Erene, Schndrn., l. Trokšņa ielā 29—3.
arnit, Aug., Schndr., Brīvības ielā 99—4-a.
Hermine, Duntes 5—3.
Karl, Verk., Popova 6—14-a.
Wold., Schuhm., Cēsu 12—12.
arnitzky, Adolf, Schuhm., Sīmaņa ielā 2—20.
Pauline, Tvaika 96—1.

Karnowska, Amalie, Stud., Lejas ielā 14—23.
Karnup, Alfr., Stud., Torņu 15—2.
— Alma, Kontr., Torņa 15—2.
— Herm., Landw., Šķirotavas stac.
— Julie, Lehrn., Vidzemes šos. 4/6—16.
— Milda, Verk., Marijas 132—103.
— Pet., Schndr., Dzirnavu 34-a—1.
Karo,- Emma, Wirtsch., m. Ķēniņu ielā 14—3.
Karokneek, Anna, Hdlrn., Ernestines ielā 43—2.
Karol, Hippolyt, Tschl., Tvaika ielā 90—25.
— Jahn, Stud., Bruņinieku 16—9.
Karol-Bukschis, Jahn, Elektromech., Mārupes 3-b—57.
Karolkewitz, Annela, Schndrn., Dzirnavu 90—25.
Karosas, Josua, Vārnu 7—6.
Karosik, Sam., Industr., Ģertrūdes ielā 60—10.
R. Karp, Frucht- u. Gemüse Handl., Daugavas tirgū 172, Tel. 20759.
Karp, Abr., Buchb., Ģertrūdes ielā 54—18.
— Anna, Schndrn., Kr. Barona ielā 129—16.
Karp, Anna, Schndrn., Kr. Barona ielā 129—16.
— Anna, Schndrn., Matīsa 52—47.
— Emma, Schndrn., Čiekurkalnā, V. lin. 5—5.
— Heiman, Schuhm., Marijas 62—1.
— Joh., Gärtn., Gaujas 9—6.
— Karl, Chem., l. Nometņu 18—1.
— Karl, Kfm., Lapu 15—36.
— Leo, Lehrl., Ģertrūdes 54—18.
— Leonid, Stud., Marijas 50—41.
— Marie, Hdlrn., Vidzemes 11—10.
— Marie, Fuhrgeschäft-Inh., Alberta ielā 5—1.
— Mich., Cēsu 3—23.
— Milda, Bmtn., Marijas 50—41.
— Milda, Registr., Lienes 22—2.
— Moses, Buchh., Marijas 62—1.
— Moses, Schuhm., Lāčplēša 53—11.
— Nik., Gärtn., Pētersalas 8—4.
— Osw., Schloss., Ropažu 3—6.
— Owsej, Marijas 43—4.
— Paul, Kontr., Blaumaņa 9—5.
— Riwa, Modist., Marijas 62—1.
— Riwka, Hdlrn., l. Monetu 5—6.
— Rodewitz, Bruņinieku 10—1.
— Rud., Tapez., Bruņinieku 10—1.
— Sal., Fris., l. Monetu 5—6.
— Sam., Techn., Marijas 62—1.
— Simon, Konf.-Mstr., Stabu 91—24.
— Sore, Lāčplēša 118—52.
— Walt., Buchh., Antonijas 14—14.
— Vera, Kont., Marijas 15—11.
Karpa, Johanna, Schrifts., Pētersalas ielā 8—4.
— Willy, Artilerijas 33—7.
Karpajonok, Mark, Antonijas 14-b.
— Meier, Uhrm., Pētersalas 5—8.
Karpenko, Schrifts., Švarcmuižas ielā 14—14.
Karpenowitsch, Paul, Jelgavas šos. 43—12.
Karpin, Chaim, Holzbr., Pulkv. Brieža 13—19.
Karpin, K., Hebamme, Timoteja 1-a, Tel. 94362.
— Moisej, Wächt., Pētersalas 5—18.
— Sterna, Lehr., Pulkv. Brieža 13—19.

Karpinsky, Florian, Gärtn., Lubānes ielā 62—10.
— Jahn, Fuhrm., Drustumuižas 26—1.
— Joh., Fuhrm., Demmes 26—1.
Karpitzky, Leon, Bahnarb., m. Palisādu 17—10.
Karpow, Alex., Hsverw., Dzirnavu ielā 78/80—3.
— Alex., Schndr., Ģertrūdes 62—46.
— Alexej, Elektrotechn., Lāčplēša ielā 70-b
— Charlotte, Šarlotes 19—27.
— Georgi, Fris., Lāčplēša 100—26.
— Iraida, Kr. Barona 14—11.
— Jahn, Hsb., Kundziņsalā, V. lin. 3.
— Jahn, Masch., Kundziņsalā, V. lin. 3—2.
— Jahn, Wächter, Jēkabpils 9—47.
— Kupr., Jēkabpils 20—3.
— Pamphylius, Fuhrm., l. Lubānas ielā 19/21—4.
— Paul, Dw., l. Maskavas 108—2.
— Pet., Eisenb. Wächt., Duntes ielā 44/46—18.
— Valentine, Cīruļu 1—5.
— Wass., Kass., Avotu 53/55—30.
— Wass., Miera 37—10.
Karpowitsch, Hsverw., l. Miesnieku ielā 8—1.
— Pet., Sekr., Skolas 8—15.
— Wold., Leit. d. Flachsann.-Stelle, Bauskas 2—16.
— Anna, Brīvības 107—8.
— A., Bmt., Brīvības 107—8.
— Alex., Gärtn., Šarlotes 50—4.
— Lydia, Schndrn., Samarina 2—2.
— Nik., Feldsch., Šarlotes 50—2.
— Nikita, Gärtn., Šarlotes 50—1.
— Nikita, Hsb., Šarlotes 50—1.
— Nikita, Hsb., Šarlotes 50—1.
— Sergius, Gärtn., Uniona 52—1.
— Tatjana, Lehrn., Šarlotes 50—1.
Karpsohn, Joh., Eisenb. Arb., Čiekurkalnā, II. lin. 1-c.
Karpus, Abram, Aufs., Raiņa bulv. 23—10.
Karpusowitsch, Philipp, Masch., Feuerw., Akmeņu 17—6.
Karr, Alfr., Ing.-Arch., Jura Allunāna ielā 2-a—1, Tel. 23103-95064.
— Emilie, Schndrn., Kr. Barona ielā 51-b—4.
Karras, Rud., Feldsch., Bruņinieku 5.
— Werner, Buchb., Baznīcas 45—28.
Karrè, Jahn, Schmied, Valdemāra ielā 28—52.
Karrin, Lilly, Schndrn., Tērbatas ielā 20—42.
Karro, Ed., Masch., Daugavpils 76—63
— Ernst, Chauff., Ķīšezera 5—2.
— Hans, Goldschm., Cēsu 19—21.
Kars, Osk., Kfm., Kalnciema 59—1.
Karsberg, Anna, Putzm., Teatra 1—8.
Karschewsky, Amalie, Rēveles 62—9.
— Joh., Arb., Kalnciema 83—10.
Karsohn, Anna, Buchh., l. Monetu ielā 11—4.
— Emilie, Wäsch., l. Pils 25—1.
— Fritz, Schriftsverw.-Geh., l. Monetu 11—4.
Karson, Eugenie, Verk., Blaumaņa 14—19.
— Fritz, Bmt., m. Monetu 11—4.
— Rob., Exped., l. Monetu 11—4.
Karstaedt, Karoline, Purva 11—4.
Karstais, Karl, Schloss., Akmeņu 18—1.
Karsten, Amalie, Marijas 32—6.

Karstensen, Buwig & Co., Kalpaka bulv. 11, Tel. 23273-95578.
Karstensen, Al-dra, Bmtn., Bruņinieku ielā 8—9.
— Axel, Holzbr., Glūka 4—1.
— Syver, Bevollm., Jura Allunāna ielā 1—1, Tel. 23397-91178.
Karsulow, Ivan, Gärtn., Slokas 11—2.
Karsum, Anna, Verk., Brīvības 45—4.
— Lina, Buchh., Marijas 82/84—71.
— Mart., Buchh., Stabu 20—2.
Kartaschow, Jefim, Gerb., Valguma ielā 19/21—1.
— Timofej, Gerb., Valguma 19/21—1.
Kartasow, Mus., Pērnavas 35—13.
Kartau, Margot, Stud., Skolas 8—4.
Kartenbeck, Edith, Kont., Valdemāra ielā 37—24.
Kartetschenkow, Eudokie, Wärt., Tērbatas 4—14.
Kartlow, Karl, Schuhm., Lazdonas ielā 1—4.
Kartnai, Dietr., Zahntechn., Tērbatas 56—10.
Kartoffel, Osk., l. Kuldīgas 4-a—2.
Kartonnagen-Fabrik «Kartopres» Fr. Bekker, G. V., Inh.: Fritz Bekker, l. Kalēju 63, Tel. 20792.
Kartschewsky, Anna, Schndrn., Kojsalas 8—4,
— Ant., Stud., Parka 6—7.
— Julian, Dw., Valdemāra 3—16.
— O., Ģertrūdes 42.
— Rich., Verk., Ģertrūdes 40—10.
Kartuns, Dav., Zahntechn., Avotu 53/55—8.
— Minna, Heb., Avotu 53/55—8, Tel. 97815.
— Schol., Kont., Avotu 53/55—8.
Kartupel, Joh., Schuhm., Zvaigžņu ielā 21—22.
— Willy, Fris., Bruņinieku 121—43.
Kartusch, Andr., Bäck., Rudolfa 1—35.
Karuhsa, Karl, Abt.-Chef, Plkv. Brieža 7—45, Tel. 99024.
— Willy, Bmt., Plkv. Brieža 7—45.
Karul, Alwine, Schndrn., Gaujas ielā 1-a—20.
— Ansis, Bmt., Marijas 20—2.
— Austra, Verk., Gaujas 1-a—20.
— Ed., Schmied, Biķernieku 31—6.
— Fritz, Brieftr., Laboratorijas 22—8.
— Jahn, Masch., Ogļu 36—5.
— Jak., Böttch., Brīvības 126—37.
— Joh., Nachtw., Čiekurkalnā, II. lin. 1—9.
— Mart., Geschäftsf., Bruņinieku ielā 75-b—13.
— Osw., Bmt., Bērzones 3.
Karumin, Darte, Čiekurkalnā, I. lin. 8-a—11.
Karus, Jahn, Dw., Plkv. Brieža 12—4.
Karuschewitsch, Konst., Schloss., Lazdones 5—3.
Karwe, Bertha, Masseuse, Jāņa 10—4.
Karwetzky, Andr., Feuerw., l. Maskavas 1-b—6.
— Helene, m. Kuldīgas 4/6—6.
— Pet., Elektrotechn., m. Kuldīgas ielā 4/6—6.
Karwjalis-Masalunas, Ant., Zimmerm., Sadovņikova 11—12.
Karwolin, Lydia, Hospitaļa 20—2.
Karzer, Boris, Bmt., Matīsa 40/42—26.
Kas-Kahn, Abr., Blaumaņa 21—20.
Kasack, Alide, Kass., Vilandes 12—41.
Kasack, Anna, Marijas 95—2.
— Ed., Geschäftsf., Baznīcas 9/11—2.
— Emma, Schndrn., Raiņa bulv. 31—11.
— Jahn, Dw., l. Pils 24—10.
— Karl, Töpfer, l. Palisādu 12—19.
— Margarethe, Kont., Vilandes 12—41.
— Pet., Schndr., Marijas 117—3.
— Rud., Fleisch., Marijas 95—1.
Kasain, Antonie, Strick., Daugavpils ielā 49—99.
— Reinh., Schuhm., Ķēniņu 51.
Rob. Kasak, H. I., Prod.-Import, Inh.: Robert Kasak, Skārņu 10, Tel. 20670-90870.
Schanno Kasak, G. V., Schmiede, Daugavpils 58, Tel. 98499.
Gebr. Kasak, Stabu 61, Tel. 97992.
Kasak, Adolf, Fleisch., Daugavpils ielā 58—4.
— Alex., Ag., Brīvības 85—19.
— Alex., Industr., Popova 3-a—107.
— Alex., Lehrl., V. Mīlgrāvī, Mangaļu stacijā, lit. H-II.
— Alex., Masch., Ganību d. 23—8.
— Alex., Mont., Bārtas 5—1.
— Alfr., Brieftr., Dārtes 17—3.
— Alfr., ver. Rechtsanw., Raiņa bulv. 17—4, Tel. 23776-90726.
— Alfre., Schndr., Katoļu 10—17.
— Amilde, Bmtn., Kronvalda b. 8—5.
— Anna, Stabu 112—14.
— Anna, Wächt., Bauskas 48-a—7.
— Arth., Mont., Kronvalda b. 8—5.
— Arv., Stud., Ģertrūdes 70—15.
— Austra, barmh. Schw., Bārtes 5—1
— Bernh., Verk., Ģertrūdes 30—19.
— Charlotte, Verw., Annas 2.
— Christ., Holzbr., V. Mīlgrāvī, Kalnciema IV. lin. 20—1.
— Christ., Masch., Amalijas 5-a—11.
— Didsch, l. Bišu 6—1.
— Ed., Geschäftsf., Baznīcas 9/11—2.
— Ed., Kfm., Dzirnavu 55-a—2.
— Ed., Schiffer, Ļermontova 1—1. Tel. 96674.
— Ed., Schuhm., Artilerijas 57—1-a-2-a.
— Emilie, Anleg., Matīsa 33—38.
— Emilie, Hdlrn., Valguma 29—12.
— Emilie, Schndrn., Lauku 3—60.
— Emilie, Zahnärztin, Raiņa b. 17—4.
— Ferd., Matr., Amalijas 5-a—11.
— Gertrud, Schndrn., V. Mīlgrāvī, Kalnc. IV. lin. 20—1.
— Heinr., Diener, Kronvalda b. 8—5.
— Heinr., Schiffer, Švarcmuižas 17—1.
— Heinr., Schrifts., Lāčplēša 73—5.
— Helene, Verk., Lāčplēša 73—23.
— Henriette, barmh. Schw., Tērbatas 26—6.
— Jahn, Artilerijas 43—22.
— Jahn, Fris., Pērnavas 12-a—1.
— Jahn, Gärtn., l. Kandavas 5—25.
— Jahn, Kfm., Artilerijas 53—26.
— Jahn, Kondukt., Sapieru 1—21.
— Jahn, Korresp., Avotu 2—8.
— Jahn, Maurer, Lāčmuižas 11—14-15.
— Jahn, Schloss., Ziemeļu 26—8.
— Jahn, Schmied, Daugavpils 58—1.
— Jahn, Schuhm., Cēsu 32—23.
— Jahn, Tischl., Mucenieku 5—4.
— Jos., Kfm., l. Alūksnes 1—12.
— Jul., m. Nometņu 11—30.
— Jur., Seem., V. Mīlgrāvī, Krasta ielā 10—2.
— Karl, Abteilungschef, Dzirnavu ielā 34-a—7.
— Karl, Kfm., Bauskas 48-a—3.
— Karl, Masch., Ģipsa 1—2.
— Karl, Mech., Alekša 11—11/12.
— Karoline, Artilerijas 8—22.
— Katharina, Schndrn., V. Mīlgrā Kalnciema IV. lin. 20—1.
— Lisa, Hdlrn., Ērgļu 12—2.
— Lonny, Mod., Ģertrūdes 30—14
— Marie, Hdlrn., Palātes 3—1.
— Marie, Hdlrn., Rēveles 77—58.
— Marie, Hdlrn., Valguma 29—12.
— Martha, Kont., l. Nometņu 15—
— Michaline, Schndrn., Rumpmui 16—15.
— Mich., Arzt, Brīvības 9—1.
— Mich., Elektrotechn., Daugavpil ielā 48—14.
— Mich., Tischl., Elizabetes 8—12
— Minna, Schndrn., Baložu 37—1
— Natalie, Matīsa 50—34.
— Pet., Dw., Teatŗa 11—9.
— Pet., Maur., Vārnu 12—1.
— Pet., Schneiderei, Marijas 117.
— Pet., Schuhm., Brīvības 99—4.
— Reinh., Kfm., Matīsa 70—8.
— Rob., Inh. d. F-ma «Rob. Kasa Stabu 19—6, Tel. 91544.
— Rosalie, Schndrn., Lauku 3—60.
— Wally, Stud., Bārtas 5—1.
— Wilhelmine, Stabu 23—2.
Kasak-Kasakewitsch, Anela, Kass. Centralcietuma 1—45.
Kasakat, Eleonore, Teleph., Park 2—10.
Kasakewitsch, Adelheid, Stabu ielā 83/85—14.
— Alex., Bmt., Matīsa 64-a—8.
— Bronisl., Schuhm., Akmeņu ielā 26/28—20.
— Dav., Ausekļa 14—2.
— Olga, Purva 23—3.
— Theod., Lehrl., Torņa 4.
Kasakewitz, Alex., Bmt., Brīvības ielā 69—9.
— Helene, Vaļņu 13—1.
— Olga, Rēveles 26—6.
Kasakowitsch, Joh., Schloss., Ģert des 85—14.
Kasakowsky, Anna, barmh. Schw. Dzirnavu 74—18.
— Ed., Verk., Blaumaņa 25—11.
— Friedr., Tisch., Doma lauk. 5—4.
— Klara, Lehrn., Dzirnavu 74—18.
— Xaveria, Lāčplēša 118—71.
Kasamirsky, Wanda, Verk., l. Mask vas 54—6.
Kasan, Raphael, Kfm., Marijas 18—
— Reinis, Tischl., Marijas 133—77.
— Sundel, Drog., Blaumaņa 11/13—
Kasanowsky, Jos., Fleisch., Jelgava šos. 10—6.
Kasarewitsch, Steph., Bmt., Matīsa ielā 64-a—8.
Kasarnowsky, Efraim, Lehr., Avotu ielā 19—4.
M. B. Kasatzky, H. I., Manufaktur gros, Inh.: Michail Kasatzky, ķu 12—4, Tel. 22356-92736, 95004, Tel.-Adr.: «Embekari».
Kasatzky, Mich., Inh. d. F-ma M. Kasatzky, Vaļņu 2—22.
Kasawin, Ipolit, Heiz., Ludzas 52—
Kasbuk, Jahn, Schloss., Tēriņu 14
Julius Kaschdan, H. III., Modew., Wäsche, Grēcinieku 13,

chdan, Abr., Bruninieku 58/60—12.
Berka, Kfm., Gogoļa 7-a—7.
Jul., Inh. d. F-ma J. Kaschdan, Aldaru 2/4—11.
Feiga, Ärztin, l. Maskavas 183—1.
Jos., Kont., l. Maskavas 183—1.
Sim., Fleisch., Brīvības 109—12.
sche, Alb., Mal., Rumpmuižas ielā 18—29.
Julie, m. Nometņu 44—6.
Lisette, Rumpmuižas 18—29.
Willy, Eisendr., Stabu 95—5.
sche-Kaschus, Fritz, m. Nometņu ielā 44—6.
schel, Theod., Eisendr., l. Palisādu 23—15.
schewsky, Kas., Schloss., m. Palisadu 2-a—12.
schin, Anastasia, Katoļu 32—6.
— Viatscheslav, Arzt, l. Nometņu ielā 17—1.
schinsky, Elisabeth, Schndrn., Trokšņa 7—4.
— Joh., Post.. m. Nometņu 12—12.
schkanow, Ignaz, Kutsch., Matīsa ielā 89-a—37.
Kaschkewitz, Anna, Elizabetes 89—18
Kaschkin, Alex., Ing., Talsu 9-a—22.
Kaschkin, Leop., Gärtn., Raudas 19.
Kaschkur, Alex., Ankern., Zvaigžņu ielā 21—22.
— Elisabeth, Schndrn., Parka 6—1.
— Willy, Handw., Parka 6—1.
Kaschmer, Pet., Kapt., Švarcmuižas ielā 12—2.
Kaschmir, Jahn, Bauarb., Brīvības ielā 124—17.
Kaschnewitz, Ottis, Poliz., Strēlnieku ielā 11—11.
Kaschok, Alex., Bauuntern., Tērbatas ielā 57/61—9,
Kaschok, Aug., Bmt., Jelgavas 7—6.
— Elvira, Bmt., J. Jelgavas š. 7—6.
— Emilie, Schndrn., l. Nometņu ielā 7-a—9.
— Karl, Kapt., Artilerijas 29/31—6.
— Margarethe, Hsb.. Priežu 5.
— Rosalie, Buchh., Priežu 5—1.
Kaschometz. Jahn, Tischl., Tilta ielā 12—69.
Kaschozin, Ed., Kārļa 9—9.
Kaschtan, Meyer, Inh. d. F-ma Lewenstein & Kaschtan, Blaumaņa ielā 29.
Kaschulla, Jul., Kondit., Daugavgrīvas ielā 32—6.
Kaschus, Alfr.. Buchh., Alberta 9—2.
— Dav., Masch., Krāsotāju 12—14.
— Erika, Kont., Alberta 9—2.
— Lina, Elizabetes 12—5.
Kasek, Aug.. Werkst.-Inh., Stabu ielā 55—36.
— Ed., Kfm.. Tapešu 6—1.
— Jahn, Buchh.. Marijas 56/58—20.
— Jahn. Kondukt.. Artilerijas 71—12.
— Jul.. Kont.. Lāčplēša 27—32.
— Karl, Kriegsbmt., Gertrūdes 99—9.
— Marie. Kurs., Gertrūdes 99—39.
— Osk., Tischl., Andr. Pumpura 1—2
— Pet., Fleisch.. Pērnavas 18—27-35.
Kasekowsky. Alex., Commis., Gregora 4—6.
Kasel-Jansons. Krisch, Wächt., Lāčplēša 104—8.
— Nik., Kondit.. Lāčplēša 104—8.
Kaselian. Joh., Schloss., Marijas ielā 83/85—32.
Kasemann, Jeannot, Buchh., Bruninieku ielā 115—9.

Kasen, Dav., Plombengiess., Katoļu ielā 28—22.
Kasenina, Wera, Kont., Hospitaļu ielā 22—9.
Kasick, Al-dra, Kass., m. Jaunielā 4—1.
— Friedr., Fris., m. Jaunielā 4—1.
— Eva, Noliktavas 3—3.
— Eva, Grāvmuižas 13—13.
— Joh., Ag., Marijas 81—8.
Kasiku, Aug., Gärtn., Demmes 15—1.
Heyno Kasimir, G. V., Chem.,Werkst. Rūpniecības 3-a, Tel. 95348.
Kasimir, Erich, Buchh., Raiņa b. 33—6
— Heinr., Kfm., Rūpniecības 3-a—3.
— Ida, Raiņa bulv. 33—6.
— Joh., Buchh., Raiņa bulv. 33—6.
— Jak., Elektrotechn., l. Maskavas ielā 185—3.
— Karl, Bmt., Rūpniecības 3-a—3.
— Lilly, Zvaigžņu 21—23.
— Marie, Kont., Raiņa bulv. 33—6.
— Osk., Kass., Zvaigžņu 21—23.
Franziska Kasimirskaja, H. II., Wein- u. Kolonialw., Elijas 2/4.
Kasimirsky, Wanda, Hndlrn., Tērbatas 7—15.
Kasin, Anna, Verk., Rūjienas 6—7.
— Georg, Kfm., l. Maskavas 107/109—2.
— Jahn, Rūjienas 6—7.
— Jahn, Kfm., Jelgavas š. 16—2.
— Jak., Dzirnavu 9—4.
— Jur., Steuerbeitr., Karlīnes 16—5.
— Karl, Elektomont., Mūrnieku 14—6.
— Theod., Kurs.. Dzirnavu 9—4.
Kasineek, Jahn, Cēsu 21—5.
Kasinetz, Abel, Schrifts., Zvirgzdsalas ielā 8—1.
Kasinitz, Ch.. Zvirgzdu 14,
«Kasino». Kino, Brīvības 81, Tel. 98180.
Kasinsch, Andr., Landw., Linijas ielā 43—1.
Kasis, Jahn, Bmt., Blaumaņa 9—26.
— Selma, Ärzt., Blaumaņa 9—26.
Kaska, Jahn, Rumpmuižas 18—2.
Kaskewitsch, Vikt., Fuhrm., Patversmes 22—30.
Kaskin, Ows., Masch., Lopkautuves ielā 8.
Kaslau, Mart., Schmied, Marijas ielā 86—23.
— Thekla, Web., l. Kandavas ielā 1-a—6.
Kasliner, Gerschon, Schndr., Lāčplēša 157—3.
— Mich., Schndr., Lāčplēša 157—3.
Kaslow, Boris, Lehrl.. Popova 5—5.
— Herm.. Fuhrm.. Pērnavas ielā 23-a—46-47.
— Karl, Fuhrm., Pērnavas 23-a—46-47.
— Pet., Fuhrm., Pērnavas 23-a—46-47.
Kaslowsky, Bertha, Schndrn., Valdemāra 81—1.
— Jahn, Glasbl., Daugavgrīvas ielā 32—27.
— Olga, Schndrn., Valdemāra 81—1.
— Stanisl., Schaffn.. Popova 3-a—120
Kasmin, Prok. d. Gen.-Transit-Bank, Alberta 11—9.
Kasmiraitis, Aug., Feuerw., l. Maskavas 8—2.
Kasmirtschuk, Kyrill, Schuhm., Kungu ielā 33—12.
Kasneek, Karl, Bmt., Cēsu 25—7.

Kasotisch, Afanisij, Schuhm., l. Maskavas 112-a—29.
Kasow, Lawrenty, Artilerijas 21—11.
Kaspar, Ad., Tischl., Purvciema ielā 3-a—2.
— Alex., Prediger, m. Altonavas ielā 7—1.
— Aug., Poliz., m. Altonavas 7—1.
— Benita, Bmtn., Elizabetes 35—7,
— Heinr.. Fuhrm., Rumpmuižas ielā 53—4.
— Irma, Stud., Tirgoņu 16—2.
— Jahn, Masch., l. Maskavas 124—5.
— Jak., Hsb., V. Jelgavas 7—1.
— Jeannot, Kfm., Rēveles 77—27.
— Joh., Schndr., Tirgoņu 16—2.
— Karl, Tirgoņu 20—2.
— Karl, Musik, Bruninieku 44/46—30.
— Karl, Wächt., Gertrūdes 99—42.
— Kurt. Stud., Laipu 5—5.
— Marie, Handarb., Tempļa 6—1-a.
— Molly, Elizabetes 35—7.
— Reinis, Stud., Marijas 36—8.
— Willy, Maurer, Rumpmuižas ielā 53—4.
Kaspari, Jenny, Tērbatas 49/51—19.
Kasparinsky. Selma, Strick., Talsu ielā 9—109.
Kasparowitsch, Agnes, Gärtn., Lielmuižas 36.
— Mart., Bahnbmt., Valguma ielā 15/17—33.
— Rob., Kondit., Valguma 15/17—33.
— Rud., Goldschmied, Valguma ielā 15/17—33.
Kasparsohn, Ernst, Bäck., Gertrūdes ielā 133—22.
— Pet., Revid., Bruninieku 20—8.
— Al-dra, Matīsa 43—11.
— Alwine. Schndrn.. Ērgļu 20—9.
— Anna. Schndrn., Marijas 95—2.
— Ed., Kurier, Matīsa 43—11.
— Gotth., Sattl., Rēveles 57-a—33.
— Irma, Bmtn.. Tērbatas 4—24.
— Joh., Eisendr., Svētceļnieku ielā 9—17.
— Jul., Mech., Matīsa 43—11.
— Karl, Abg.. Elizabetes 59—1.
— Lotte, Stabu 57—16.
— Mart.. Offiz., Tērbatas 4—24.
— Mathilde. Dw.. Artilerijas 17—16.
— Otto, Sekr., Stabu 37—3.
— Reinh., Kunstmal.. Stabu 18—14.
— Sophie, Wäsch., Artilerijas 36—2.
— Theod., Teleph., Marijas 40—10.
Kaspary. Jul., Kfm., Tērbatas ielā 19/21—8.
— Theod.. Lithogr., Tērbatas ielā 19/21—8,
Kasper, Helene. Talsu 1—7.
Kasperaitis, Jos.. Bmt., Bruninieku ielā 115—71-72.
Kasperowitsch, Ipolit, Hsb., Zilupes ielā 7—1.
Kasperowitz, Pet., Robežu 9.
— Wladisl., Stud., Rūpniecības ielā 3-b—6.
Kasperska, Anastasie, Hospitaļa 4—5.
— Elisabeth. Teleph., Hospitaļa 4—5.
Karperson. Georg, Lehr., V. Jelgavas 54/56—13.
Kaspora, Else. Hospitaļa 19—7.
Kasporowitsch, Lagerverw., Parka ielā 6—8.
Kasrant, Aug., Kfm., Kuldīgas ielā 17-a—6.
Kasritsch, Janina, Stud., Dzirnavu ielā 72—7.

Kassakat, Henriette, Bruninieku ielā 93—21.
Kassar, Adam, V. Mīlgrāvī, V. lin. 198—2.
L. Kassel, Strickerei, l. Grēcinieku 11, Tel. 23018-98318.
Kassel, A. Kungu 3.
— Abr., Kfm., Antonijas 15-a—17.
— Dav., Stud., Ganu 6—3.
— Emil, Elektromont., Tirgoņu 9—5.
— Hanna, Baznīcas 31—6.
— Ilja, Bmt., Ganu 6—3.
— Mendel, Kfm., Baznīcas 31—6.
— Nathan, Kfm., Antonijas 15-a—17.
Kassella & Co., Russ.-Anilinfarben-Fabr., Daugavgrīvas 51-a, Tel. 91874.
Kassinsky, Mich., Tischl., Vārnu ielā 17—2.
Kassul, Ottilie, l. Lāču 18—24-a.
Kastanblacka, Lihbe, Karlīnes ielā 7/9—8.
Kastann, Adolf, Hsb., l. Smilšu 5—4.
— Nik., Dw., l. Smilšu 5—4.
Kastelanow, Login, Dw., l. Maskavas 115—9.
Kasterow, Anna, Erzieh., Pulkv. Brieža 8—20.
— Dorothea, Schndrn., Duntes ielā 15/17—27.
— Wold., Schloss., l. Lubānes 7—14.
Kastik, Margarete, Verk., Purva ielā 48—4.
— Elisabeth, Hdlrn., Bruninieku ielā 115—12.
— Joh., Bruninieku 115—12.
Kastner, Bertha, Handarb., Dzirnavu ielā 43—9.
— Wilh., Ing., Ausekļa 9—9.
— Wilh., Obering., Brīvības 31, Tel. 96466.
Kastran, Jul., Kondukt., Kr. Barona ielā 109—55.
Kastrowsky, Alfr., Bmt., Stabu 64—1.
— Else, Kont., Stabu 64—15.
— Franz, Bmt., Stabu 64—1.
— Georg, Musik., Gertrūdes 77—10.
— Joh., Stabu 64—15.
— Marie, Stabu 64—15.
— Tony, Bmtn., Stabu 64—1.
— Wally, Sekr., Stabu 64—15.
Kastrulin, Jahn, Schuhm., Klusā 23—9
Kasubeern, Jahn, Bmt., Vilandes ielā 12—36.
Kasul, Adolf, Schmied, Rumpmuižas ielā 27—9.
— Jahn, Fuhrm., Zaķu 3—14.
— Milda, Schndrn., Rumpmuižas 27—10.
Aug. Kaswandt. H. III., Wein- u. Kolonialw., l. Kuldīgas 17-a.
Kaswandt, Jul., Schndr., Ādmiņu ielā 8—33.
Katakin, Nik., Schloss., Matīsa 86—9.
Katawsky, Marie, Web., Valmieras ielā 47—1.
— Sophie, Valmieras 47—1.
Katewitsch, Jahn, Schloss., Marijas 113—53.
Katis, Martha, Bmtn., Martas 5—2.
Katkalowa, Anna, Kont., Purva 3—1.
Katkewitsch, Adolf, Tischl., Torģeles ielā 8—2.
— Ant., Hausverw., Brīvības 100—5.
— Joh., Schndr., V. Jelgavas 54/56—1
Katkowsky, Ant., Hsverw., Duntes ielā 54—27.
— Ed., Mech., Geh., Gogoļa 19—7.

Katlap, Fritz, Stud., Brīvības 122—33.
— Gust, Bmt., Abavas 19—4.
— Jahn, Böttch., Slokas 43—6.
— Lina, Stud., Marijas 83/85—58.
— Lisette, Abavas 19—4.
Katlop, Ansis, Heiz., Enkuru 6-a—5.
— Pet., Gärtn., Šķirotavas 3—2.
Katok, Georg, Bmt., Kapu 20—6.
— Hianie, Bmt., Kapu 20—6.
Katowitz, Wjatscheslav, Schmied, Balastdambī 10—1.
Katowsky, Friedr., Mont., Valmieras ielā 47—13.
Kats, Sim., Tischl., Stabu 91—10.
Katsch, Roche, Verk., l. Maskavas ielā 19—7.
Katschalow, Lew, Kont., Pulkv. Brieža 17/19—3.
Katschan, Geschel, Lāčplēša ielā 70-b—20.
— Golde, Lāčplēša 70-b—20.
Katschanow, Hertha, Mod., Matīsa ielā 27—28.
— Witaly, Techn., Matīsa 27—28.
Katschanowsky, Konst., Wächt., l. Kandavas 11/13—10.
— Marie, Hndlrn., Kalnciema 62—3.
Katsche, Christ., Bmt., Jelgavas šos. 38-a—19.
Katschelkowitsch, Elias, Kfm., Brīvības 6—8.
— Rosa, Kont., Brīvības 6—8.
Katschen, Konst., Buchh., Popova ielā 3-a—35.
— Alex., Kfm., Dzirnavu 136—3.
Katscherginsky, Israel, Wächt., Stabu 91—11.
— Meier, Kfm., Avotu 53/55—40.
Katscherowsky, Wilh., Bautechn., Stabu 29—8.
Katschew, Herm., Lehrl., Lāčplēša ielā 52/54—50.
— Simon, Lehrl., Lāčplēša 52/54—50.
— Susmann, Verk., Lāčplēša 52/54—50.
Katschewsky, Hdlrn., Rūjienas 6—2.
— Christine, Matīsa 82—19.
— Fritz, Mech., Stabu 84—8.
— Hans, Mstr., Zirņu 7—29.
— Olga, Hdlrn., Gertrūdes 125—12.
Katschinsky, Jahn, Ģimnastikas ielā 29—1.
Katschkanis, Helene, Dārtes 15—2.
Katschorek, Ant., Fuhrm., Katoļu ielā 58—56-b.
Moses Katschtow. G. V., Mech., Werkst., Maskavas 32/34, Tel. 96487.
Katschtow, Leiba, Zunahtm., Brīvības 113—87.
Katschugow, Nik., Verk., Bruninieku ielā 71—21.
Katschulis, Christine, Zaķu 3—9.
— Jahn, Fuhrm., Zaķu 3—9.
Katschurin, Ljubow, Hdlrn., l. Buļļu ielā 8—6.
— Theod., Bahnbmt., Daugavpils ielā 70—25.
Kattché, Wilhelmine, Hsb., Skārņu ielā 8—2.
Kattchée, Meta, Lehr., Elizabetes ielā 14—20.
Kattchel, Helene, Kont., Gregora ielā 1—3.
Kattegat, Alfr., Jezusbaznīcas 6—9.
Kattenbach, Erwin, Buchh., Hospitala ielā 5—8.

— Melitta, Bmtn., Hapsalas ielā 21—4, 5, 19.
— Rud., Hsb., Hapsalas 21.
Katterfeld, Pauline, Lehrn., Lazar ielā 3—15.
Katusan, Georg, Buchh., Struktor ielā 5—13.
Katwar, Karl, Kfm., Krāsotāju 22
D. Katz, i. F-a «Modes Pasaule», H. I., Konfektion, Inh.: Dav. K Kalku 23, Tel. 22497-91497.
Herz Katz. H. II., Kolonialw., Tērb tas 33/35, Tel. 93267.
Isaak Katz, Drogen- u. Parfümerie Handl., Marijas 8-a, Tel. 93651.
J. Z. Katz, H. III., Agentur u. Kom Inh.: Jack Katz, Skārņu 11.
Jossel Katz. G. V., Schneiderwerk Marijas 26, Tel. 93719.
Judel Katz. H. II., Zucker u. Herin Kungu 30, Tel. 23923-92723.
M. Katz, Manufaktur-Gesch., Mar ielā 1, Tel. 21443.
Mowscha Katz, H. III., Manuf.-W. Merķeļa 1.
Ruwin Katz. H. III., Pferde u. Vie handel, Stabu 58.
Katz & Kriwitzky, H. II., Galante u. Kurzw., Inh.: Micha Katz u. Lewik Kriwitzky, Mārstaļu 15, Tel. 20847.
Salman Katz & Itzig Parzuf. H. III Leder, l. Grēcinieku 34, Tel. 21
Scheine Katz, Damengard., Brīvīb ielā 35.
Katz, Abel, Kfm., Bruninieku 75—6
— Abr., Kfm., Dzirnavu 3-a—7.
— Abr., Schuhm., Dagdas 3—30.
— Abr., Uhrm.-Mstr., Stabu 46/48—59.
— Adolf, Holzbr., l. Jaunielā 24—1.
— Alex., Mont., Bruninieku 93—8.
— Amalie, Hdlrn., Bruninieku 49—
— Aron, Kfm., Lāčplēša 114—48.
— Base, Kass., Zvaigžņu 9—1.
— Benj., Kont., l. Maskavas 22—4.
— Benno, Kfm., Stabu 19—1.
— Bernh., Kfm., Vilandes 3—15.
— Boruch, Stud., Dzirnavu 60—5.
— Dav., Fleisch., Tērbatas 26—3.
— Dav., Inh. d. F-ma D. Katz, Laz retes 2/4.
— Elias, Bmt., Kr. Barona 24/26—
— Ella, Schndrn., Bruninieku 89—
— Ella, Verk., l. Lāču 9—67.
— Erachmiel, Matīsa 27—9.
— Erna, Lehrn., Bruninieku 93—6.
— Ette, Kfm., l. Maskavas 59—4.
— Friedr., Kurmanova 20-b—20.
— Frume, Schndr., Kr. Barona ielā 24/26—7.
— Georg, Buchh., l. Maskavas 22—
— Gesche, Kr. Barona 24/26—10.
— Gessel, Schuhm., Kr. Barona 78—
— Gute, Mützenm., Marijas 10—51.
— Hanna, Kass., Zvaņu 9—1.
— Herm., Schndr., Zvaņu 9—1.
— Herz, Kfm., Lāčplēša 18—7.
— Herz, Kfm., Lāčplēša 114—45.
— Herz, Kfm., Merķeļa 7—2.
— Herz, Werkst.-Inh., Avotu 57—8
— Hinda, Elizabetes 22—14.
— Hirsch, Schuhm., Dzirnavu 105—
— Hirsch, Verk., Kr. Barona ielā 24/26—10.
— Ida, Hdlrn., Matīsa 82/84—81.
— Hona, Stabu 72—18.
— Isaak, Kommis., Pētersalas 5—25

saak, Zunahtm., l. Nometņu elā 18—7-14.
srael, Schndr., Rēveles 28—55.
tzig, Drog., Dzirnavu 60—6.
tzig, Sägerei Mitinh., Brīvības elā 60/66—35.
ack., Ag., Skārņu 11—4.
enny, Buchh., Kurmanova elā 20-b—20.
entēa, Verk., Brīvības 109—8.
ette, Schndrn., Avotu 23-a—8.
oche, Dagdas 3—27.
os., Brīvības 18—4.
os., Kfm., Marijas 14—3.
os., Laufj., Dzirnavu 20—8.
ossel, Kfm., Avotu 23-a—8.
ossel, Kfm., Marijas 68—5.
ossel, Schndr., Marijas 28—12.
udel, Kfm., Marijas 12—7.
Leib, Kfm., Tumes 2—1.
Leiba, Holzbr.. Marijas 56/58—1.
Leiba, Kont., Marijas 21-a—5.
Leiser, Lehr., Stabu 61—57.
Libe, Schndrn.. l. Kalēju 50—5.
Lipa, Buchh., Valdemāra 53—15
Malka, Schndrn., Avotu 2—34.
Marianne, Schndrn., Matīsa ielā 31—36.
Mary, Marijas 21-a—5.
Mary, Hdlrn., l. Maskavas 80—9.
Lehr., Kalķu 27/29—5.
Mendel. Kfm., Gertrūdes 60—24.
Mich., Kfm., Puškina 2—11.
Miriam, Lāčplēša 18—2.
Mordche, Stud., Marijas 10—51.
Morduch. Kfm., Blaumaņa 29—3.
Moses, Kr. Barona 24/26—23.
Moses, Inh. d. F-ma «Sport», Vecpilsētās 3—7.
Mos., Schndr., Brīvības 35—18.
Mosus. Kfm.. Stabu 54—18.
Mowscha. Kfm., Marijas 21,a—5.
Mowscha. Kfm., l. Maskavas ielā 62—12.
Mowscha. Schndr., Avotu ielā 49—8-7-9.
Nechemia. Klempn.. Dzirnavu ielā 60—5.
N. G., Inh. d. F-ma «West-Lloyd», Sporta 3-a—3.
Nison. Verk.. Sadovņikova 13—9.
Owsches, Elektromont., Zvanu ielā 9—1.
Peisach. Verk.. Rēveles 28—55.
Pesja, Schndrn., Marijas 29—16.
Perez, Zunahtm.. Avotu 23-a—8.
Pinkus. Sägem. Inh., Brīvības 60/66—33.
Rachil, Zahnarzt. Dzirnavu 3-a—7.
Rasche, Kont., Zvanu 9—1.
Raven. Flachsbr.. Lāčplēša 18—2.
Risa, Kont.. Lāčplēša 18—2.
Riwa, l. Kalēju 50—5.
Roche, Strick.. Stabu 38—2.
Rosa, Hdlrn., Marijas 82/84—81.
Rubin, Kfm., Marijas 36—3.
Ruwen, Kfm., Stabu 62—22.
Salko. Holzbr., Antonijas 4—9.
Sal., Kfm., Skolas 27—16.
Sam., Kfm., Rēveles 45—7.
Sam., Verk., Kurmanova 20-b—20
Sam., Verk., Vecpilsētā 3—7.
Sarah, Schndrn., Brīvības 109—5.
Schmul, l. Maskavas 22—4.
Schula. Kass.. l. Maskavas 59—4.
Sore, Verk., l. Kalēju 50—5.
Urel. Kr. Barona 24/26—10.
Wulf, Kfm., Marijas 50—3.
Zilla, Verk., l. Lāču 9—67.

— Zipa, Rēveles 45—7.
— Zipa, Stud., Strūgu 3—9.
— Zipa, Wirtsch., Merķeļa 7—10.
— Zipe, Verw., Avotu 19—2.
— Zipora, Bruņinieku 89—10.
Katz-Kagan, Israel, Verk., Gogoļa ielā 7—1.
— M., Stud., Lāčplēša 50—5.
— Dore, Puškina 2—3.
Katzan, Monach, Zunahtm., l. Palisādu 14—6.
— Pet., Dw., Turgeņeva 8—2.
Katzap, Selma, Verk., Brīvības ielā 136/138—29.
Katze, Hanne, Parka 1-a—13.
— Zilia, Parka 1-a—13.
Katzel, Abr., Kfm., Bruņinieku 20—30
Katzelkowitz & Kutner, Maschinen u. Trikotagen Imp. Gesch., Šķūņu ielā 9—2, Tel. 22063-92263 u. 98064 Inh.: Elias Katzelkowitz u. Jakob-Koppel Kutner.
Katzelkowitz, Elias, Inh. d. F-ma Elias Katzelkowitz, Blaumaņa ielā 6—8, Tel. 98064.
N. **Katzen & Co.,** H. II., Parfümer. en-gros, Inh.: Nochum Katzen, Mārstaļu 9/11, Tel. 20831-91231, Tel.-Adr: «Katzenko», Postf. 494.
Katzen, Alex., Bmt., Baznīcas 13—18.
— Anna, Verk., Alberta 2-a—4.
— Aron, Kfm., Stabu 46/48—79.
— Bertha, Verk., Kr. Barona 7/9—6.
— Dina, Alberta 2-a—4.
— Dora, Kass., Stabu 81—4.
— Erna, Fris.. Klusā 7—53.
— Hison, Verk.. Stabu 81—4.
— Jossel, Kr. Barona 7/9—6.
— Kalel, Ing., Stabu 19—12.
— Karl, Ing., Atlasa 5—3.
— Konr., Kfm., Kr. Barona 49—33.
— Leiba, Fleisch., Jelgavas š. 29—3.
— Marianna, Lehrn., Stabu 81—4.
— Meier, Stabu 46/48—79.
— Milda, Baznīcas 13—18.
— Nochum. Inh. d. F-ma N. Katzen & Co., Blaumaņa 6—7. Tel. 98657.
— Ovsej. Stabu 46/48—63.
— Owsej, Prov.. Vidus 11—9.
— Peisel. Kfm., l. Maskavas 43—22.
— Rud., Kfm., Valdemāra 20—6.
— Schlom, Alberta 2-a—4.
— Schlom, Stabu 81—4.
— Wulf, Schrifts., Lāčplēša 62/64—64
— Zalel, Ing.. Stabu 19.
Katzenberg, Karl, Telegr., Šķirotavas ielā 4—46.
Joel Katzenellenbaum, H. III., Holzh., Marijas 55.
Katzenellenbaum, Benzion, Holzbr., Dzirnavu 3-a—8.
— Jossel, Holzhdlr., Strēlnieku 9—4.
Katzenellenbogen. Abr.. Kfm., Vilandes 10—8, Tel. 97597.
— Leiba, Ag., Baznīcas 31—9.
— Leib. Arzt, Baznīcas 31—1, Tel. 93473.
— Mendel. Kfm., Gertrūdes 9—12.
Katzer, Schmerka, Kurmanova 22—1.
Katzew, Abr., Fleisch., Rēveles 28—7
— Elias, Zunahtm., Avotu 35—8.
— Dav., Rēveles 28—7.
— Feiga, Lāčplēša 114—40.
— Gedalje, Zunahtm., Lāčplēša ielā 114—40.
— Mala. Schndrn., l. Maskavas ielā 80—5.
Katzik, Anna, l. Maskavas 132—22.

Hilel Katzin & Hanna Schetzen, H. II., Lebensm., Marijas 49, Tel. 91995.
Katzin, Aisik, Kfm., Jelgavas š. 27—2.
— Frieda, Schndrn., Jelgavas š. 27—2.
— Hilil, Kfm., Marijas 49—27.
— Isaak, Kfm., Marijas 21-a—3.
— Josel, Kfm., Marijas 21-a—3.
— Mos., Sänger, Marijas 21-a—3.
— Wulf, Stud., Kārļa 25—6.
— Wulf, Verk., Marijas 49—27.
L. **Katzmann,** H. III., Trikotagen, Wollgarn, Inh.: Leop. Katzmann, l. Grēcinieku 25, Tel. 23444-98548.
P. **Katzmann,** H. I., Strickanst., Lager v. Wolle u. Baumwolle, Inh.: Frau Pesse Katzmann, u. Frau Dr. B. Blumenfeld, Audēju 4. Tel. 22679-93079, Werkst., Melngalvju ielā 2.
Katzmann, Jul., Kfm., Ģertrūdes ielā 9—17.
— L., Inh. d. F-ma L. Katzmann, Jaunielā 35—2, Tel. 23052-94281.
— Pesse, Frau, Inh. d. F-ma P. Katzmann, Audēju 4—2.
Katzonie, Dav., Kfm., Turģeņeva ielā 9—1.
Katzow, Moses, Mech., Puškina 2—6.
Katzow, Meilach, Klempnerwerkst., Kalēju 76.
Katztow, Jul., Hsverw., Teatŗa 11—4
Kaubisch, Leonid, Bmt., Elizabetes ielā 19—3.
Kauder, Pet., Elektromont., Bēnes ielā 2—3.
Kaudse, Christian, Fuhrm., l. Altonavas 9—4.
— Joh., Fuhrm., l. Altonavas 9—4.
Kaudsit, Karl, Puškina 7—21.
— Minna, Augustines 12—69.
Kauers, Karl, Bmt., Jēkabpils 1—7.
Kaufeld, Alb., Glasbl., Cēsu 13—27.
— Alfr., Mal., Marijas 68—37.
— Alice, Bmtn., Stabu 49—7.
— Alph., Werkst.-Bes., Matīsa 44—14
— Eug., Kass., Vidzemes 24—1.
— Friedr., Mech., Matīsa 52—8.
— Harry, Schloss., Ropažu 5—4.
— Hilda, Kont., Brīvības 136/138—33.
— Jahn, Fris., Stabu 81—31.
— Joh., Marktaufs., Matīsa 25—1.
— Jul., Töpfermstr., Marijas 68—37.
— Karl, Cēsu 13—2.
— Karl, Dw.. Brīvības 115—4.
— Karoline. Kass.. Brīvības ielā 136/138—33.
— Karoline. Schndrn., Pulkv. Brieža ielā 1—20.
— Konst.. Artilerijas 3—8.
— Lilly. Kont.. Matīsa 44—14.
— Ludw., Kass., Brīvības 144—25.
— Nanny, Kont., Marijas 68—37.
— Valeska. Cēsu 41—20.
— Wilh., Sattl., Bruņinieku 5.
— Auguste. Cēsu 41—20.
— Ed., Mstr., Dzirnavu 7—2.
Kaufer, Esra, mech.-Weberei. Šampētera 1—4.
— Jul., Kont.. Karlīnes 1-b—6.
Kauffeld, Adolf. Valmieras 41—8.
— Alma, Schndrn.. Tērbatas 99—5.
— Anna, Hdlrn., Matīsa 93—42.
— Arn., Schloss., Augustines 11—29.
— Aug., Schmied, Gertrūdes 115—12.
— Emil, Kondukt., Tērbatas 99—5.
— Jul., Chauff., Rāts lauk. 9—3.
— Karl, Feuerw., Matīsa 93—45.

— Ludw., Töpfer, Marijas 99—15.
— Lydia, Telegr., Rāts lauk. 9—3.
— Paul, Marijas 113—14.
— Rob., Schloss., Ļermontova 1.
— Walt., Mech., Ropažu 11-a—11.
Adalb. Kauffeldt, G. V., Phot.-Atelier, Kaļķu 12.
Alphons Kauffeldt, G. V., Spiegelwerkst., Elizabetes 85-a, Tel. 96168.
Kauffeldt, Adalb., Inh. d. F-ma Adalb. Kauffeldt, Kaļķu 12—7.
— Adolf, Kfm., Krasta 15/17—2.
— Ella, l. Ķēniņu 2—6.
— Ida, Pilsoņu 7-a—2.
— Gottfr., l. Kēniņu 2—6.
— Hertha, Kont., Antonijas 12—7.
— Ludw., Buchh., Antonijas 12—7.
— Marie, Dārtes 17—4.
— Paul, Glasbl., Ludzas 52—10.
— Rich., Bmt., Ludzas 52—10.
Kauffelt, Heinr., Tischl., Bruņinieku ielā 69—4.
Kauffmann, Walther, Phot., Brīvības ielā 6—1-a.
— Wilh., Hsb., Kurpnieku 3—2.
H. Kaufmann & Co., H. I., Manuf.-W., en-gros, u. en-detail, Inh.: Hirsch Kaufmann u. Rich. Zastrow, Prok.: Friedr. Schulze, Kaļķu 9, Tel. 20188, Postf. 874.
S. Kaufmann, H, III., Manuf.-W., Inh.: Schapsel Kaufmann, Tirgoņu ielā 10—4.
Walter Kauffmann, G. V., Phot.-Atelier, Brīvības 6, Tel. 96021.
Kaufmann, Abr., Inh. d. F-ma Ch. Hurwitz & A. Kaufmann, Ģertrūdes 34—4.
— — Abr., Zunahtm., Ģertrūdes ielā 86—29.
— Anna, Vārnu 6—52.
— Anna, Ģertrūdes 37—4.
— Aug., Lithogr., Anniņmuižas ielā, I. lin. 3—1.
— Braine, Stabu 6—21.
— Charlotte, Marijas 70—10.
— Christ., Bmt., Tērbatas 88—64.
— Ed., Bmt., Elizabetes 9—7.
— Ed., Kontr., Lejas 10—1.
— Emil, Stud., Lāčplēša 43/45—12.
— Eugenie, Mus.-Lehrn., Karlīnes ielā 25—7.
— Fanny, Šoneru 9—1.
— Hans, Tischl., Marijas 132—82.
— Hirsch, Mitinh. d. F-ma H. Kaufmann & Co., Kr. Barona 36.
— Jahn, Stud., Rēveles 92—15-a.
— Joh., Trijādības 2—23.
— Joh., Handw., Bruņinieku 71—34.
— Joh., Holzbr., Krusta 15/17—5.
— Joh., Zeichn., Bruņnieku 71—34.
— Johanna, Schndrn., Liepājas 18—3.
— Karl, Hotel-Inh., Cēsu 37—13.
— Karl, Verk., Kr. Barona 129—39.
— Kitty, Kont., Gertrūdes 135—38.
— Klara, Kass., Mārtiņa 8—27.
— Margarethe, Gertrūdes 62—69.
— Marie, Requisiteur, Dzirnavu ielā 34-a—18.
— Milda, Bmtn., Rēveles 92—15-a.
— Ottilie, Garderob., Dzirnavu ielā 34-a—18.
— Paul, Elektromont., l. Bišu 12—6.
— Rose, Dzirnavu 119—42.
— Rose, Lehrl., Avotu 2—47.
— Saul, Kfm., Tērbatas 19/21—7.
— Schmerl, Knecht, Avotu 2—47.
— Theod., Maur., Bāriņu 1—3.
— Thomas, Bmt., Kapseļu 6—4.
— Wilh., Kont., Mārtiņa 8—27.
— Woldis, Chauff., Bruņinieku ielā 71—34.
— Wulf, Holzbr., Avotu 2—47.
Kaufmann-Reinfeld, Rob., Schloss., Bruņinieku 58/60—11.
Kaufmannskammer, sieh Rig. Kaufskammer.
Kaugar, Anna, Stud., Marijas 66—24.
— Dav., Juvelier, Marijas 50—18.
— Ed., Zollbmt., Marijas 66—24.
— Emilie, Schndrn., Karlīnes 7/9—47.
— Jak., Exped., Matīsa 57—17.
— Ottilie, Schndrn., Matīsa 99—16.
— Pet., Kass., Karlīnes 14—2.
Kauger, Karl, Zeichn., Bruņinieku ielā 22—14.
— Pauline, Verk., Marijas 14—5.

Otto Kaugert

Holzversorgungs-Bureau

Lāčplēša (Bärentöterstr.) 1, W. 5

Bureauzeit 10—5. Tel. 90954

Otto Kaugert, H. I., G. V., Holzhand. u. Exped., Kontor: Lāčplēša 1—3. Tel. 90954, Exped.: Unijas 16, Tel. 90585, Holzpl.: Ģertrūdes ielā 111, Tel. 90953, Holzniederl.: Güterbahnh. 7, Tel. 96927.
Kaugert, Martha, Erzieh., Stabu ielā 46/48—5.
— Otto, Kfm., Lāčplēša 1—5.
— Rob., Bäck., Rēveles 33—7.
Kaugis, Jahn, Agron., Elizabetes ielā 17—2.
— Wold., Techn., Elizabetes 17—2.
Kaugiser, Bertha, Kont., Avotu ielā 23-a—17,
Kaugur, Martha, Bruņinieku 67—1.
— Minna, Schndrn., Rēveles 89—9.
Kauke, Alex., Fleisch., Brīvības ielā 113—9.
— Alex., Schndr., l. Zirgu 25—7.
— Ed., Mont., Kapseļu 1—2.
— Jak., Schndr., l. Zirgu 25—7.
— Jeannot, Reifenm., Klīvera 1—51.
— Jenny, Schndrn., Marijas 63—7-a.
— Jul., Bmt., m. Kalēju 18—6.
— Ottilie, Schndrn., Marijas 63—14.
— Susanne, Hdlrn., Artilerijas 8—21.
— Theod., Schuhm., Būŗu 25—6.
Kauke-Dauge, Karl, Brīvības 94—6.
— Natalie, Schausp., Brīvības ielā 94—6.
Kaukewitz, Willy, Elizabetes 69—17.
Kaukis, Krkpfleg., Brīvības 103—17-b
— Heinr., Fuhrm., Terezes 4—3.
— Jahn, Tischl., Strazdu 6—11.
— Joh., Schrifts., Bruņinieku 88—2.
Kaukit, Anna, Elizabetes 77—8.
— Jahn, Kfm., Matīsa 11/13—44.
Kaukul, Anna, Valguma 29—5.
— Wilma, Bmtn., Rēveles 37—4.
Kaul, Andr., Exp., Šķūņu 17—1.
— Karl, Bahnbmt., l. Maskavas ielā 153—1.
— Marie, Matīsa 84—19.
— Theod., Strūgu 3—13.
Kaulakaln, Alexis, Schndr., Lauku ielā 6—1.
Kaulan, Jos., Bmt., Šarlotes 40—
Kaulbars, Baron Wlad., Inh. d. F- «Ars», Vaļņu 2—18.
Kaulbahrsd, Olga, Bmtn., Elizabe ielā 8—5.
Kaule, Olga, m. Palisādu 8—74.
Kaulen, Silgalw & Co., G. V., Oelmühle, Off. Gesellsch., Rud. Kaulen u. Rich. Silgalw, Vidze šos. 28, Tel. 94271.
Kaulen, Alex., Tischl., Trijādības ielā 22—4.
— Jahn, Hsb., Ropažu 47—1.
— Pauline, Tērbatas 33/35—32.
— Rud., Ing., Stabu 16, Tel. 9509
J. Kaulin, Konditorei u. Kolonialw- hdlg., m. Nometņu 22/24, Tel. 97
Karl Kaulin, G. IV., Bäck., Avotu
Wold. Kaulin, G. V., Mech.-Werk Pulkv. Brieža 3, Tel. 23659-95
Kaulin, Adolf, Kr. Barona 140—31
— Adolf, Brieftr., Stabu 74—22.
— Alex., Stellm., Jelgavas š. 19—
— Alfr., Schuhm., Priežu 2—45.
— Alma, Handarb., Lāčplēša 26—
— Alwine, Avotu 53/55—39.
— Anna, Brīvības 186—30.
— Anna, Marijas 55—18.
— Anna, Slokas 36—7.
— Anna, Valmieras 26—10.
— Anna, Bmtn., Katoļu 58—92.
— Anna, Hdlrn., Zvaigžņu 4—2.
— Anna, Schndrn., Oglu 4—15.
— Ant., Avotu 73—34.
— Antonie, Buchh., Bruņinieku ielā 28—52.
— Arth., Schloss., Lienes 15—30.
— Arth., Schloss., Vagonu 9—12.
— Arv., Elijas 3—1-a.
— Arv., Kr. Barona 140—31.
— Aug., Brieftr., Stabu 74—22.
— Aug., Hsb., Bmt., Dzirnavu 4—
— Aug., Kesselschmied, Ziemeļu ielā 15—17.
— Austra, Hdlrn., Marijas 55—18.
— Bertha, Wirtin, Dzirnavu 104—
— Christine, Pulkv. Brieža 3—39.
— Ed., Uhrm., Duntes 2—32,
— Elisabeth, Artilerijas 2/4—2.
— Emilie, Tērbatas 40—2.
— Emilie, Schndrn., Bruņinieku ielā 28—52.
— Emilie, Schndrn., Pokrova ielā 15/17—15.
— Emilie, Wirtin, Avotu 53/55—39.
— Ernst, Kr. Barona 140—31.
— Fritz, Dw., Kuģu 10—3.
— Grete, Vagonu 9—12.
— Hertha, Schndrn., Zvaigžņu 13—
— Hugo, Bmt., Kalnciema 2-a—12.
— Irma, Lehrl., Elizabetes 20—18.
— Jahn, Bmt., Lāčplēša 26—26.
— Jahn, Doz. d. Lettl. Univ., Tērbatas 4—23.
— Jahn, Kfm., Avotu 56—21.
— Jahn, Kfm., Laboratorijas 2—14.
— Jahn, Kfm., m. Nometņu 22/24
— Jahn, Kfm., Rītupes 5—1.
— Jahn, Schndr., m. Nometņu 11—
— Jahn, Schuhm., Artilerijas 38—
— Jahn, Zollbmt., Morica 13—2.
— Jak., Kr. Barona 140—31.
— Jak., Gaujas 9—8.
— Joh., Marijas 26—21.
— Jul., Geschäftsf., Elijas 3—1.
— Karl, Exped., Dzirnavu 104—19.
— Karl, Fleisch., Bruņinieku 87—
— Karl, Fuhrm., Lubānes 50—2.
— Karl, Mech., Bruņinieku 6—9.

Karl, Schmied, Vārnu 3—6.
Karl, Schndr., m. Nometņu 11—3.
Karl, Schuhm., Avotu 29—25.
Katharina, Hsb., Šarlotes 17—1.
Leopold, Maurer, Artilerijas 62—1.
Lisa, Duntes 2—32.
Lisa, Hdlrn., Augustines 21—34.
— Marie, V. Mīlgrāvī, IV. lin. 163—1.
— Marie, Daugavgrīvas 45—27.
— Marie, Gaujas 9—8.
— Marie, Buchh., Katoļu 58—92.
— Marie, Buchh., Ropažos, Vasarnicā 29.
— Marie, Schndrn., Brīvības 149—30
— Marie, Strick., Pērnavas 12-b—2.
— Martha, Schndrn., Artilerijas ielā 44—25.
— Martha, Schndrn., Stabu 29—19.
— Mart., Dw., Marijas 26—29.
— Mart., Lastfuhrm., Marijas ielā 26—21.
— Mart., Schndr., Zvaigžņu 4—2.
— Mart., Tanzlehr., Mārstaļu 2/4—5.
— Milda, Krkpfleg., Bruņinieku ielā 73-a—6.
— Milda, Lehrn., Marijas 109—39.
— Milda, Stud., Augustines 21—34.
— Otto, Schndr., Valmieras 47—17.
— Paula, Schndrn., Dzirnavu 66—58.
— Pauline, Augļu 1—16.
— Pauline, Schndrn., m. Nometņu ielā 11—3.
— Pet., Bmt., Laboratorijas 1—6.
— Pet., Dw., Sporta 1-b—2.
— Pet., Hsb., m. Ropažu 51—1.
— Pet., Kondukt., Avotu 9—16.
— Pet., Maurer, Hospitaļa 3—69.
— Rich., Schloss., m. Nometņu ielā 39—21.
— Rob., Glasfabr., m. Peldu 4—4.
— Semja, Bmt., Strēlnieku 9—9.
— Senta, Kont., Duntes 2—32.
— Theod., Bmt., Valmieras 26—12.
— Valentine, Krkpfleg., Jelgavas š. 23/25—18.
— Willy, Masch., Atgāzenes 4—1.
— Wold., Bmt., Kr. Barona 17—6.
— Wold., Schndr., m. Nometņu 11—3
— Wold., Zuschnd., Valmieras 47—17
Kaulinsch, Alb., Matīsa 52—35.
— Arv., Bmt., Artilerijas 19—19.
— Aug., Kfm., Brīvzemnieka 7—1.
— Hellm., Pulkv. Brieža 3—1.
— Jahn, Geschäftsf., Morica 13—2.
— Joh., Fleisch., Matīsa 66—7.
— Joh., Fuhrm., Zvaigžņu 13—48.
— Joh., Kass., Matīsa 66—23.
— Joh., Schloss., Valguma 1—6.
— Jul., Geschäftsf., Elijas 3.
— Karl, Brothdlr., Avotu 73—32.
— Pet., Schndr., Stabu 52—17.
— Pet., Schriftf., Raiņa bulv. 5—12.
— Wold., Bmt., Kr. Barona 17—6.
— Wold., Mech., Pulkv. Brieža 3—1.
Kaull, Hugo, Tirgoņu 14—4.
— Wold., Geschäftsf., Doma lauk. 17—4.
Kaulowsky, Amalie, Mārupes 3-a—41.
— Harald, Tischl., Mārupes 3-a—41.
— Jahn, Schloss., Mārupes 3-a—41.
M-me **Kaulwell-Labetzky**, Masseuse, Kaļķu 23—3.
Kaunberg, Bernh., Stud., Slokas ielā 12-a—8.
— Eugen, Lehrl., Slokas 12-a—8.
— Wilhelmine, Schndrn., Slokas ielā 12-a—8.
Kaune, Pet., Kfm., Dzirnavu 48—21.

Kaupa, Ottilie, Pērnavas 23—34.
— Willis, Schloss., Pērnavas 23—34.
Kaupas, Georg, Bote, Bruņinieku ielā 111—15.
— Joh., Bote, Bruņinieku 111—15.
— Arth., Mont., V. Mīlgrāvī, Kalnc. II. lin. 1—1-b.
— Bertha, Bmtn., Tērbatas 57/61—7.
— Emma, Strick., Brīvības 128—8.
— Hans, Bahnbmt., Gogoļa 13/17—19
— Herm., Bahnbmt., Gogoļa 13/17—19.
— Jahn, Expr., Buru 9—1.
— Jahn, Kont., Pokrova 7/9—28.
— Jak., Bmt., Stabu 57—6.
— Pet., Schuhm., Lielgabalu 2—1.
— Wilma, Sekr., Katoļu 10—6.
Kaupin, Alex., Oberst-Ltn., Valdemāra 69-a—5.
— Elsa, Kont., Brīvības 52—9.
— Felix, Bmt., Stabu 49-a—13.
— Jos., Bmt., Brīvības 94—17-a.
— Leonh., Soldat, Lāčplēša 29—26.
Kaupinsch, Herm., Bmt., Ģertrūdes ielā 73—3.
Kaupmann, Emilie, Bauskas 9—3.
— Emilie, Erzieh., Lāčplēša 70—1.
Kaurad, Adolf, Verk., l. Lubānes ielā 37—16.
— Jahn, Holzarb., Artilerijas 51—19.
Kaus, Karl, Drog., Karlīnes 15—24.
— Olga, Stud., Skārņu 9—12.
Kausch, Elisabeth, Spinn., m. Nometņu 7—23.
— Wass., Bmt., Ģertrūdes 70—27.
Kauschas, Pet., Färber, Ģertrūdes ielā 110—3.
Kauschel, Andr., Laborat.-Geh., Mineralw.-Anst. Wöhrmanns Park.
— Theod., Fleisch., l. Lāču 3—28.
— Wold., Schuhm., m. Lāču 9—44.
Kauschen, Amalie, Bmtn., Matīsa ielā 8—1.
— Bruno, Kont., Matīsa 8—1.
— Christ, Tischl., Marijas 89—9.
— Christian, Zollbmt., Artilerijas ielā 64—25.
— Gust., Schuhm., Avotu 43—8.
— Hermine, Stud., l. Grēcinieku ielā 25—3.
— Jahn, Avotu 59—38.
— Joh., Dir u. Braumstr. d. Bierbr. Gust. Kuntzendorff A.-G., Matīsa ielā 8—1.
— Klementine, Kont., Matīsa 8—1.
Kauschkal, Donat, Tischl., Ģertrūdes ielā 125—2.
A. R. Kause, H. III., Stahlw., Inh.: Eugen Kause, m. Jēkaba 3.
Kause, Arth., Kont., l. Smilšu 8/10—1!.
— Eug., Kfm., l. Jaunielā 7—14.
— Marie, Kronvalda b. 6—5.
Kausinsch, Karl, Heiz., Čiekurkalnā, VIII. šķ, lin. 10-a—11.
Kauss, Aug., Bäck., Katoļu 48/50—56.
— Joh., Bmt., V. Mīlgrāvī, I. lin. 14—11,
— Martha, Stud., Stabu 49—11.
— Mart., Hsb., Kundziņsalā, I. šķ. lin. 3.
Kaustin, Marie, Hsb., Rēveles 72—4.
Kaut, Christine, Marijas 134—17.
Kaute, Jahn, Expr., Ģertrūdes ielā 89—38.
Kautzis, Alwine, Schndrn., Avotu ielā 59—35.
— Rob., Techn., Brīvības 106—22.
Kauzan, Aron, Kfm., l. Kalnu 68—1.
Kauzis, Christine, Pērnavas 20—13.

Ansis Kawal, Werkst. zur Anfert. v. Metallkränzen, Matīsa 97.
Kawalas, Alex., Tischl., Ausekļa ielā 10/12—5-a.
— Emilie, Dzirnavu 119—41.
— Jahn, Schloss., Dzirnava 119—41.
— Sophie, Kont., Dzirnavu 119—41.
Kawaldin, Alexei, Chauff., Skārņu ielā 4—10.
Kawalenok, Roman, Wächt., Tilta ielā 12—53.
Kawalewsky, Ant., Schuhm., Bauskas ielā 6/8—75.
— Ant., Schuhm., Jēkabpils 8—5.
— Philipp, Kfm., Elijas 5—17.
Kawall, Anna, Dw., Lāčplēša 61—14.
— Elisabeth, Schndrn., Kaļķu 13—10.
— Eug., Fuhrm., Lielāsmuižas 36—14.
— Gottlieb, Kondit., Rēveles 62—2.
— Helene, Hdlrn., Ģertrūdes 99—12.
— Karl, Dw., Lāčplēša 61—14.
— Magda, Noliktavas 5—8.
— Osk., Kont., Kaļķu 13—10.
— Wold., Kfm., Marijas 83/85—16.
— Wold., Schloss., Ormaņu 17-a—2.
Kawalunas, Pet., Dw., Bruņinieku ielā 47—20.
Kawarsky, Sima, Buchh., Marijas ielā 33—5,
Kawas, Wold., Kfm., Bruņinieku ielā 28—47.
Kawasch, Marie, Čiekurkalnā, III. šķ. lin. 18—6.
Wold. Kawass, Baumater.-Hndl., Lāčplēša 37, Tel. 94625.
Kawatz, Elmar, Stud., Krāsotāju ielā 28—19.
Kawelis, Bernh., Bahnbmt., Merķeļa ielā 3—3.
Kawen, Alma, Brīvības 30—11.
— Hermine, Hdlrn., Kr. Barona 2—9.
— Joh., Schuhm., Brīvības 30—11.
Kawetzky, Ign., Fuhrm., Ezera 25—3.
— Leon, Hafenarb., Ezera 29—1.
Kawitz, Joh., Maurer, Ērgļu 18—13.
Kawschewitsch, Anna, Strick., l. Maskavas 106—3.
— Marie, Strick., l. Maskavas ielā 106—3.
Kayser, Alex., Sänger, Brīvības ielā 92—7.
— Alwine, Sängerin, Brīvības 92—7.
— Wilh., Bmt., Brīvības 92—7.
— Wilh., Musik., Brīvības 92—7.
Kazel, Zilla, Schndrn., Stabu 65—27.
— Alex., Chef d. Kredit-Abt., Baznīcas 13—18.
— Bille, Matīsa 52—56.
— Karl, Aufs., Atlasa 5—3.
— Nochum, Kfm., Brīvības 6—7.
Mendel Kazenelenbeigen, H. IV., Agentur u. Komiss., Ģertrūdes ielā 9—12, Tel. 93069, Tel.-Adr.: Ģertrūdstr. 9/12. Kacenelenbeigen.
Kazenelenbeigen, Mendel, Inh. d. F-a M, Kazenelenbeigen, Ģertrūdes 9—12.
Kazew, Efraim, Kfm., l. Maskavas ielā 55—1.
Kazjin, Emilie, Dw., Blaumaņa 31.
Kaznat, Gese, Stabu 65—18.
Kazow, Klempn., l. Kalēju 76—1.
— Rosa, l. Kalēju 76—1.
Kazowitsch, Leiba, Lehr., Gogoļa ielā 8/10—3.
Kebbe, Jule, Hsb., Apriķu 4—1, 2.
Keberg, Pet., Krim.-Aufs., l. Piena ielā 2/4—24.
Kebi, Jahn, Schuhm., Lejas 5—38.

Kebler, Gust., Buchh., Artilerijas ielā 21—10.
— Lydia, Kont., Artilerijas 21—17.
Keblis, Wilhelmine, Schndrn., Rēveles 91—4.
Kechklane, Elvire, Bmtn., Lienes ielā 13—2.
— Konst., Stud., Lienes 13—2.
Heinr. Keck, G. IV., H. IV., Bäck. u. Brothdlg., Marijas 38, T. 95520.
Keck, Anna, Hsbn., Marijas 38—4.
— Bernh., Bäckermstr., Marijas ielā 38—4.
— Heinr., Bäckerei-Bes., Marijas 38.
Kedar, Jenny, Bmtn., Valdemāra ielā 57/59—24.
Keden, Ed., Bmt., Ērgļu 14—10.
Kedrow, Ewgenij, Lehr., Ģertrūdes ielā 99—77.
— Melitta, Lehrn., Ģertrūdes 25—5.
Keegelneek, Alwine, Annehm., Skolas 13—31.
Keesis, Karl, Kuģu 25—4.
Kegel, Marie, Lehrn., Artilerijas ielā 3—45.
Kegis, Aug., Schndr., Dīķu 21—3.
— Johanna, Pfleg., Jelgavas šos. 23/25—54.
Kegler, Rich., Brīvības 124—38.
Kegum, Jahn, Fris., Auseķļa 11.
Kegum, Ed., Hsb., Schreyenbusch, I. Lin. 34-a.
Kehder, Erich, Zollkl., Valdemāra ielā 62—2.
— Jenny, Bmtn., Tērbatas 50—14.
— Julie, Stabu 115/117—25.
— Wold., Schuhm., Stabu ielā 115/117—25.
Kehkla, Anna, Kaļķu 27/29—6.
Kehlenbeck, Heinr., Buchh., Ģertrūdes 55—8.
— Elisabeth, Brīvības 28—35.
— Livia, Korresp., Brīvības 28—35.
— Luise, Kont., Rēveles 35—56.
Kehler, sieh auch Köhler.
— Adolf, Stud., Kurmanowa 26—31.
— Anna, Kass., l. Ķēniņu 3—9.
Kehlert, Alex., Kfm., Dzirnavu ielā 87/89—20.
— Krisch, Schuhm., Vagoņu 1—15.
Kehlmann, Aron, Kr. Barona 26—13.
— Boruch, Verk., Ģertrūdes 54—20.
Kehmann, Joh., Abt.-Chef d. Innenminist., Kr. Barona 24/26—22.
— Jur., Vereid. Rechtsanw., Kr. Barona 24/26—22, Tel. 91191.
Kehmig, Bernh., Schmied, Pokrova ielā 20—4.
Kehnin, Anna, l. Nometņu 63—7.
— Anna, Wäschn., Augustes 21—41.
— Ed., Schndr., Hamaņa 5—1.
— Fritz, Apuzes 65—1.
— Jek., Maler, Marijas 132—26.
— Lilly, Hdlrn., Gogoļa 8/10—3.
— Marie, Marijas 97—13.
— Martha, Fris., Ģertrūdes 121—75.
— Olga, Schndrn., Matīsa 43—9.
Kehninsch, Atis, vereid. Rechtsanw., Tērbatas 1/3, Tel. 95410.
Kehninsch, Fritz, Schriftf., Ieroču ielā 4—19.
— Ilmar, Stud., Brīvības 1—5.
— Jahn, Wächt., Valmieras 28—54.
— Karl, Bäcker, Ludzas 51—1.
— Otto, Geschäftsf., l. Maskavas ielā 54—3.
Kehpsne, Fritz, Zimmerman, Uniona ielā 2—2.
Kehpul, Ed., Schloss., Bruķnas 4.
— Jahn, Schndr., Marijas 104—47.
— Lisette, Hsbn., Bruķnas 4.

Kehr, Wilh., Dir., Pulkv. Brieža ielā 20—6, Tel. 97142.
— Visula, Pulkv. Brieža 20—6.
Kehrer, sieh auch Kerer.
Kehrer, Emil, Verk., Vilandes 7—37.
— Gerda, Kont., Vilandes 7—37.
— Mathilde, Kind.-Erz., Agenskalna ielā 1—1.
Kehrsuna, Antonie, Hsb., Lubānas 54.
Kehse, A., Ing., Blaumaņa 13.
— Joh., Drechsl., Schreyenbusch, VIII. Querlin. 5-a—3.
— Katherine, Geschäftsf., Elizabetes ielā 20—8.
— Mart., Geschäftsf., Marijas ielā 136—8.
— Mart., Masch., Ogļu 34—9.
Kehsis, Jahn, Dw., l. Peldu 32—4.
— Otto, Bmt., l. Peldu 32—4.
Kehweet, Elsa, Brīvības 75—12.
Keibel, Klara, Kont., Kaļķu 35—4.
Keiter, Willy, Gärtner, Brīvības ielā 134—8.
Keidan-Kozin, Martha, Schndrn., Mārupes 8—10.
Keikul, Jahn, Hdlr., Teriņu 32—1.
— Pet., Schuhm., Jelgavas š. 35-a—2.
— Waldis, Bmt., Teriņu 32—1.
Keikut, Eliser, Arzt, Stabu 61—15.
Keilmann, Paul, Tirgoņu 14—4.
— Rachm., Inh. d. F-ma Ch. Pasternak & R. Keilmann, Marijas ielā 64—18, Tel. 96028.
— Sidor, Zahnarzt, Aspazijas bulv. 2—8.
Keinberg, Agnes, Skolas 3—4
— Mathilde, Krkpfleg., Skolas 3—4.
Keinis, Pet., Dw., v. Jelgavas 38—7.
Kelp-Talat, Ant., Bmt., Dzirnavu 62—12.
Keipan, Dav., Kommiss., Dzirnavu ielā 70—16.
Keipenwarlitz, Dav., Fuhrm., Rēveles 94—21.
— Elsa, Strick., Zvaigžņu 4—4.
— Jahn, Kondukt., Brīvības 178—4.
— Karl, Fuhrm., Karlīnes 37—2.
— Mathilde, Heb., Karlīnes 3—5. Tel. 97884.
— Paul, Wächt., Zvaigžņu 4—4.
Keir, Georg, Avotu 62—52.
— Marie, Marijas 122—7.
Keiran, Arv., Stud., Bruņinieku ielā 71—20.
— Jak., Kass., Turaidas 5—10.
Keirans, Pet., Hsb., Marijas 126—12.
Keire, Aug., Mech., Kr. Barona 21—3
— Joh., Zimmerm., Schreyenbusch, I. Lin. 34-b—3.
— Katharine, Buchh., Valdemāra ielā 67-a—16.
Keiris, Jahn, Uhrm., l. Maskavas ielā 76—12.
Keiron, Jahn, Daugavpils 49—132.
Keis, Rosa, Putzm., Kungu 30—1.
Keisar, Hertha, Strick., Ģimnastikas ielā 9—11.
— Karl, Poliz., Ģimnastikas 9—11.
— Willy, Dzirnavu 2—5.
Keisch, Ant., Schloss., Sadovņikova ielā 39—39.
Keischa, Joh., Mech., Daugavpils ielā 55—13.
Keisen, Olga, Dw., Blaumaņa 36—11
Keiser, Alph., l. Maskavas 76—8.
— Ernst, Dobeles 3—11.
— Wilh., Mech., l. Maskavas ielā 76—8.

Keisler, Katharina, Daugavpils ielā 49—5.
Keistan, Pet., Schndr., Kr. Baro ielā 7—26.
Keister, Alma, Hndln., Zvaigžņu ielā 2—5.
— Bronisl., Schloss., Katoļu 28
Keitan, Joh., Bmt., Bruņinieku 51
Keitz, Anna, Kont., Lāčplēša 53—
— Wolpe, Verk., Lāčplēša 53—2
Keiw, Pet., Schuhm., Marijas
Keiwitsch, Josepha, Mārupes 4
— Paul, Expr., l. Maskavas 48
Keks, Elmar, Tērbatas 20—32.
Keksis, Aug., Stud., Lienes 7—6
Keksit, Pet., Kr. Barona 60—27
Kekul-Pepul, Elsa, Lagerverwal Geh., Bruņinieku 5.
Kelder, Edg., Stud., Elizabetes 67
— Jahn, Tischl., Sadovņikova 41
— Martha, Bmtn., Hospitaļa 39
— Nik., Stud., Lāčplēša 51—4.
— Olga, Schndrn., Sadovņikova ielā 41—1.
— Pet., Schloss., Ropažu 65—4
Keler, Emil, Kelln., Rēveles 92
Kelimes, Karline, Avotu 43—35.
Kell, Marie, Kungu 4—8.
— Pet., Sanit., Vitebskas 23—1
Oskar Kelle, G. V., Fuhrgesch., navu 121, Tel. 95222.
Kelle, Alex., Tischl., Ģertrūdes ielā 121—22.
— Alfr., Kfm., Katoļu 2—4.
— Bertha, Bmt., Bruņinieku 27
— Ernst, Schloss., Valguma 31-a
— Jahn, Poliz., Adolfa 13—7.
— Joh., Serg., m. Ķēniņu 13—2
— Karl, Maler, Avotu 69—32.
— Lene, Hndlrn., Artilerijas 26
— Lisette, Hsbn., Volguntes 52-a
— Lisette, Hsverw., Volguntes ielā 52-a—1.
— Marie, Ģertrūdes 121—22.
— Olga, Web., Gaŗā 12-a—6.
— Osk., Fuhrm., Dzirnavu 121
— Otto, Kfm., Dzirnavu 53-b—2
— Otto, Staatsbmt., Lienes 8—22.
Kelle-Pelle, Lydia, Avotu 69—33.

O. J. KELLER
Bureau: Aspasia-Boulevard 6, 22982/91282,
Maschinenfabrik: Industriestr. 10 Telephon 91982,
Werkzeuglager: Aspasia-Boulev. Telephon 22874/91574,
Maschinenlager: Aspasia-Boul. Nr. Telephon 22982/91282,
Privat-Wohnung: Brivibas-Boul. W. 1, Telephon 21655
(Siehe Inserat Seite A-1.)

O. J. Keller, H. I., G. III., Masch u. Werkzeuge, Transmissionen Armaturenwerkst., Inh.: Otto Keller, Aspazijas bulv. 6, Fabr Rūpniecības 12, T. 22982-9128
Keller, Arth., Kfm., Ormaņu 1— 21
— G., Konsul, Vaļņu 2, Tel. 99066.
— Karl, Dep., Vaļņu 22-a—8.
— Konstantin, Architekt, Merķeļa ielā 7—11.
— Lucie, Kurs., Brīvības 126—68
— Osk., Buchh., Rūpniecības 8—3.
— Otto, Inh. d. F-ma O. J. Keller, Brīvības bulv. 1—1, T. 21655

Rud., Firm.-Inh., Slokas 43—12.
Wilh., Bankbmt., Rūpniecības ielā 1-b—7.
Wilh., Stud., Rūpniecības 8—3.
Kellerer, Milly, Andr. Pumpura 2—9
Kellermann, Heinr., Mont., Baložu ielā 8—1.
— Marie, Balastu 8—2.
Kellermeister, Ed., Schuhm., Duntes ielā 15/17—29.
— Pet., l. Lāču 8—15.
Kellert, Marie, Krkpfleg., Svētceļnieku 2—9.
Kellim, Leop., Geschäftsf., d. F-ma S. Paley, Kr. Barona 4—10.
Kellmann, Alide, Schreyenbusch, V. Querlin. 13—1.
— Jul., Hsb., Schreyenbusch, V. Querlin. 13.
— Wold., Kfm., Aspazijas b. 9—11.
Kellner, Valentine, Kass., l. Maskavas 33—1.
Kellnerverein, m. Pils 13, Tel. 21253.
Kelm, Henriette, Wirtsch., Basteja bulv. 4—4.
Kelmann, Dona, Verk., Kungu 28—21
— Emil, Verk., Dzirnavu 119—36.
— Georg, Diener, Brīvības 40—1.
— Roche, Kfm., Kungu 28—21.
Kelme, Emma, Garder., Tērbatas ielā 39—1.
Kelner, Alex., Avotu 32—6.
— Olga, Avotu 32—6.
Kelp, Emilie, Bmt., Reņģu 6—2.
— Lilly, Bērzu 2—1.
— Milda, Rēveles 61—23.
— Rud., Tischl., Ģertrūdes 37.
Kelpe, Ad., Stud., Matīsa 49—7.
— Ed., Maschmstr., Andrēja salā, Pils. elektr. sp. stac.
— Emil, Offiz., Stabu 90—24.
— Emilie, Bmtn., Rēņģes 6—4.
— Emilie, Hsbn., Uniona 30/32—1.
— Jahn, Fuhrm., Marijas 131—10.
— Jahn, Kont., Dien., l. Aldaru 12/5.
— Jak., Hsb., Struktora 3—19.
— Johanna, Schndrn., Hanzas 4—16.
— Jul., Fuhrm., Matīsa 101—40.
— Lihba, Schndrn., Kalnciema ielā 84—16.
— Rob., Schloss., Uniona 30/32—1.
— Rob., Stud., Stabu 90—24.
Kelpin, Ed., Maurer, Vilku 1—9.
— Helene, Pļavas 7—23.
Kelpis, Rud., Tischl., Artilerijas ielā 68—21.
— Theod., Tischl., Artilerijas 68—21.
Kelps, Karl, Fuhrm., Lejas 18—4.
Kelpsch, Jadwiga, Verk., Vilandes ielā 3-a—30.
— Roman, Lehrl., Elizabetes 27—5.
— Senon, Dw., Elizabetes 27—5.
— Senon, Lehrl., Elizabetes 27—5.
— Wladislaw, vereid. Rechtsanw., Valdemāra 33—2, Tel. 90332, Empfangst. v. 4—5.
Kelson, Ilja, Korresp., Vilandes 1—1.
Keltipina, Helene, Retouch., Kurmanova 22—6.
Kelwart, Albertine, Verk., Rumpmuižas 31—27.
Kelwe, Rud., Bahnbmt., Bruņinieku ielā 72—31.
— Rud., Buchh., Bruņinieku 72—31.
Kemann, Austra, Schndrn., Lienes ielā 21—16.
Kemer, Jak., Lehr., Rēveles 84—14.
— Joh., Schmied, Struktora 7—4.
— Mierwaldis, Elizabetes 37—3.
— Petronella, Rēveles 85—5.

Kemerlins, Konr. Schloss., Volguntes 33-a—6.
Kemler, Lilly, Musiklehrn., Brīvības ielā 83—5.
— Magda, Kont., Brīvības 83—5.
— Tikla, Brīvības 83—5.
Kemmer, Anna, Avotu 54-a—12.
Kemmerer, Erich, Müller, Brīvības ielā 151—17.
Kemmitz, Alb., Dw., Lāčplēša 53—13.
— Alex., Marijas 131—22.
— Alex., Kont., Rēveles 57—7.
— Alma, Karlīnes 38—2.
— Dimitrij, Buchh., Rēveles 57-a—5.
— Heinr., Maurer, Viļanu 7—14.
— Rob., Elektrotechn., Valdemāra ielā 38—3.
Kemp, Jahn, Wieger, Udens 12—2.
— Franz, Ing.-Arch., Raiņa b. 5—16
Kempan, Fritz, Gärtn., l. Palisādu ielā 23—45.
Kempe, Alfr., Buchh., l. Nometņu ielā 62—21.
— Andr., Fuhrm., Švarcmuižas 8—2.
— Aug., m. Nometņu 44—20.
— Boris, Kfm., Maiznicas 12—8.
— Chr., Švarcmuižas 8—1.
— Elise, Wäsch., m. Nometņu 44—20
— Joh., Gärtn., m. Nometņu 44—20.
— Ottilie, Schndrn., m. Nometņu ielā 58—8.
— Pauline, Schndrn., Švarcmuižas ielā 8—7.
Victor Kempel, kosm. Laborat., Sētas 1.
Kempel, Alma, Kont., Ludviķa 2—6.
— Anna, Schndrn., Marijas 74—6.
— Emilie, Web., m. Nometņu 1—14.
— Franz, Insp. Geh., Zirņu 7—4.
— Gust., ver. Rechtsanw., Ģertrūdes ielā 23, Tel. 90542.
— Gust., Dir. d. Lettl. Handels & Industrie Bank, Ģertrūdes ielā 23/25—1.
— Julie, Schndrn., l. Nometņu 62—3
— Olga, Rechtsanw.-Geh., Zirņu ielā 7—4.
— Tony, Pharm., l. Nometņu 7-a—2.
— Vikt., Prov., l. Nometņu 7-a—2.
— Wilh., m. Nometņu 1—14.
Kempf, Friedr., Kfm., Skolas 20—23.
— Gust., Mal., Akmeņu 15—29.
— Ida, Audēju 9—6.
— Karl, Chauff., l. Maskavas ielā 1-b—7.
— Marie, Schndrn., Biķernieku ielā 48—6.
— Rob., Schloss., Rudolfa 1—62.
— Willy, Bracker, Audēju 9—6.
Kempis, Arth., Schloss., Daugavgrīvas 32—61.
Kenga, Fritz, Bmt., Baltāsmuižas ielā 4—2.
— Jeannot, Seem., Baltāsmuižas ielā 4—2.
— Luise, Hndln., Vēja 17—7.
— Lydia, Schndrn., Kreslera 1—1.
— Rob., Bahnarb., Dzirnavu ielā 34-a—3.
— Rob., Bmt., l. Lāču 3—34.
Kenge, Dav., Kfm., l. Palisādu 35—1
— Georg, Wächt., l. Peldu 23—15.
Kengis, Erna, Stud., Ganību d. 15—14
— Meta, Musik., Ganību d. 15—14.
— Pauline, Ģertrūdes 106—8.
— Wilh., Hsb., Ganību d. 15—14.
— Jahn, Schrifts., l. Grēcinieku ielā 24—3.
Kengiswald, Joh., Elektrotechn., Daugavpils 55—17.

— Theod., Bezirksvorst., Biķernieku ielā 1-a—1.
Keninsch, A., Rechtsanw., Tērbatas ielā 1/3—21, Tel. 95410, Spr. v. 9—10 u. 4—5.
Kenkar, Christine, Dzirnavu 37—17.
— Elfriede, Bmtn., Dzirnavu 37—17
Kenkar, Joh., Schloss., Zvaigžņu ielā 5—2.
— Karl, Fris., Marijas 32—8.
— Wilma, Bmtn., Dzirnavu 37—17.
E. Kenke, G. V., Weberei u. Anfert. v. Weberkämmen, Inh.: Emil Kenke, Kurmanova 5/7, Tel. 91315.
Kenke, Emil, Inh. d. Weberei E. Kenke, Strēlnieku 13, Tel. 96274.
Kenker, Arth., Mech., Gogoļa 19—4.
Kenkwin, Grig., Bmt., Bruņinieku ielā 102—21.
Kenn, Elsa, Bmtn., Kalpaka b. 9—6.
Kenne, Mart., Dw., Ģertrūdes 33—5.
Kensberg, Martha, Buchh., Marijas ielā 47—3.
Kensch, Heinr., Maler, Ģertrūdes ielā 62—29.
— Karl, Mal., Stabu 55—23.
— Otto, Maler, Ģertrūdes 55—7.
Kensmin, Anna, Bmtn., Bērzmuižas ielā 19—15.
Kenso, Anny, Kont., Brīvības 49—9.
Kenssler, Auguste, Raiņa b. 3—1.
Kentz, Arn., Bmt., Brīvības 30—8.
— Olga, Valdemāra 15—3.
Kentzlin, Anna, Avotu 71—16.
Kenz, Anna, Brīvības 118—5.,
— Ed., Verk., Brīvības 118—5.
— Emma, Pharm., Dzirnavu 102—4.
Kenzelin, Alex., Tischl., Krāsotāju ielā 17—6.
Kenzis, Austra, Katoļu 14/16—6.
Kepar, Claus, Bmt., Īves 3—20.
— Claus, Untern., Dzirnavu 72—16.
Kepe, Anna, Strick., Valmieras ielā 39—23.
Kepen, Irmgard, Verk., Vecpilsētā 3—23.
Kepit, Bertha, Kont., Lienes 25—40.
— Elfriede, Kont., Lienes 25—40.
— Jahn, Flachsbr., Ģertrūdes 30—8.
— Pet., Lehr., Vēja 7—1.
Kepke, A., Matīsa 54.
— Christine, Maiznicas 7—8.
— Heinr., Strazdu 25—2.
— Karl, Chauff., Matīsa 31—46.
— Wold., Chauff., Tērbatas 26—7.
Kepkin, Alex., Tischl., Gaujas 1-a—5.
Kepler, A., Bmtn., Antonijas 14-a—7
Keplis, Ernst, Schmied, Matīsa ielā 67—38.
Kepp, Alma, Bmtn., Ģertrūdes 46—12
— Ed., Kont., Ģertrūdes 46—12.
— Ella, Verk., Ģertrūdes 46—12.
— Wilhelmine, Ģertrūdes 46—12.
Keppe, Jahn, Tischl., Valdemāra ielā 10/12—20.
— Marie, Ieroču 4—16.
Keppen, Ernst, Baumstr., Matīsa ielā 48—13.
— Johanna, Hsb., Matīsa 48—1.
Keppit, Anna, Zvaigžņu 30—30.
— Martha, Strick., Lauku 3—61.
— Pet., Buchh., Pērnavas 29—8.
Kepsel, Lilita, Kont., Kr. Barona ielā 14-a—33.
Kepul, Adolf, Hutm., Hospitaļa ielā 10—19.
— Aug., Bäck., Lienes 6—7.
— Aug., Fuhrm., Daugavgrīvas ielā 45—1.
— Benno, Schloss., Rumpmuižas ielā 37—21.

— Grete, Dw., Daugavgrīvas 45—1.
— Fritz, Aufs., Valmieras 45—71.
— Jahn, Mont., Sapieru 1-a—43.
— Karl, Mech., Krāsotāju 28—3.
Kepur, Lina, Valmieras 28—38.
— Rob., Schmied, Artilerijas 67—12.
Keraitis, Ant., Heizer, Pulkv. Brieža ielā 7—61-a.
— Elwira, Schndrn., Cēsu 32—18.
Keran, Arv., Hsb., Lielā 57—3.
— Christine, Schndrn., Avotu 69—44
— Mart., Schndr., Kalnciema 17-a—6
— Osk., Cēsu 2—84.
— Otto, Zollbmt., Dzirnavu 20—15.
— Otto, Tischl., Invalidu 1—3.
Kerbel, Chaim, Bäcker, Lāčplēša ielā 157—1.
Kerber, Elvire, Plätt., Matīsa ielā 89-a—31.
— Leontine, Kont., Matīsa 85—6.
— Osk., Schloss., Matīsa 85—6.
— Willy, Klempn., Matīsa 85—6.
P. Kere, Konfektwerkst., Inh.: Pet. Kere, Rēveles 30, Tel. 98252.
Kere, Pet., Kondit., Rēveles 28—70.
Kere-Karsow, Ed., Kont., Lāčplēša ielā 74—4.
Kerelis, Lisa, Dw., Matīsa 74—11.
Keremensky, Jahn, Wächt., Pionieru ielā 4-a—15.
„Keren-Kajemeth", Merķeļa 11, Tel. 20658.
Kerenus, Paul, Musik., Valdemāra ielā 83—4.
Kerer, sieh auch Kehrer.
Kerer, Karl, Buchh., Kr. Barona ielā 17—1.
— Margarethe, Schndrn., l. Lāču ielā 14—6.
— Mathilde, l. Lāču 14—6.
Kerewitsch, Lene, Avotu 50—34.
Kergalw, Alwine, Dw., Torģeles ielā 8—1.
— Christian, Valdemāra 33—6.
— Ernst, Maurer, l. Palisādu 23—21
— Friedr., Bmt., Lāčplēša 29—20.
— Fritz, Bäck., Ģertrūdes 121—52, 53, 54.
— Jahn, Dw., Melngalvju 2—5.
— Theod., Kfm., Valdemāra 33—13-a
Kergoat, Mared, Sekr., Elizabetes ielā 23—10.
Keris, Fritz, Hospitaļa 7—13.
— Jahn, Bmt., Hospitaļa 7—12.
— Lucie, Marijas 125—43.
— Milda, Verk., Hospitaļa 7—12.
Kerkau, Margot, Lehrl., l. Nometņu ielā 20—1.

Kerkovius & Intelmann

Agenturen, Import, Export

Inhaber: Viktor Kerkovius, Alfred Intelmann und Edmund Kerkovius

kl. Neustrasse Nr. 6.

Telephon 22806/92805, 21352/93552 und 21093/96195. Telegr.-Adr.: **Kerint.**

Kerkovius & Intelmann, H. I., Agentur, Kommission, Imp.-Exp., Inh.: Viktor u. Edmund Kerkovius u. Alfr. Intelmann, m. Jaunielā 6, Tel. 22806-92805, 21352-93552, u. 21093-96195, Telegr.-Adr.: Kerint, Postfach 297.
Kerkovius, Torchiani & Scheidt, Jaunielā 19, Tel. 22573-91573.
Kerkovius, Arth., Lehr., l. Kuldīgas ielā 14—3.
— Boris, Valdemāra 27/29—20.
— Berthold, Chem., Färber., Ģertrūdes 17—1.
— Cheta, Kont., l. Jaunielā 37—6.
— Edm., Mitinh. d. F-ma Kerkovius & Intelmann, Ausekļa 5—20.
— Ernst, Kfm., Elizabetes 3—6.
— Erwin, Kass., Dzirnavu 37—22.
— Georg, m. Jaunielā 6—4.
— Martha, Kont., Blaumaņa ielā 11/13—23.
— Nikoline, Kalpaka b. 4—3.
— Rud., Arzt, m. Jaunielā 6—5.
— Vict., Mitinh. d. F-ma Kerkovius & Intelmann, Ausekļa 7—3.
— Wilh., Hsb., Kalpaka b. 4—3.
— Wilhelmine, m. Jaunielā 4—6.
Kerling, Adolf, Fris., Artilerijas ielā 19—13.
— Ed., Gaujas 5—15.
Kermann, Christian, Zimmerm., Zaldātu 8—5.
— Emilie, Geschäftsf., Zaldātu 8—7
Kermel, Amalie, Valdemāra ielā 69-a—24.
Kermusch, Marie, Hndln., Avotu ielā 54-a—61.
Adolf Kern, H. III., Musik-Instr. u. Noten, l. Smilšu 29.
Kern, Adolf, Buchh., Laipu 8—1.
— Adolf, Inh. d. F-ma Adolf Kern, Dzirnavu 37—40.
— Aug., Schndr., Cēsu 2—54.
— Emma, Stud., Laipu 8—1.
— Ferd., Schuhm., Sadovņikova ielā 39—40.
— Gust., Kfm., Stabu 65—20.
— Heinr., Verk., Stabu 65—20.
— Jahn, Schuhm., Matīsa 91—24-a.
— Julie, Näh., Artilerijas 68—3.
— Sophie, Buchh., Marijas 4—20.
Kernagis, Ossip, Slokas 12-a—1.
Kerner, Pet., Schndr., Ērgļu 20—21.
Kernin, Hortensia, Stud., Bruņinieku ielā 72—32.
Kerno Adelaide, Schndrn., m. Nometņu 56—6.
— Alex., Kfm., l. Nometņu 62—36.
Kernoschitzky, Leokadia, Katoļu ielā 18—5, 6.
Keronins, Alex., Masch., Zvaigžņu ielā 13—26.
Kerp, Ulr., Mech. werkst. Bs., Lāčplēša 26—3.
Kerpe, Alfr., Stud., Lāčplēša 3—3.
—Dav., Kfm., Marijas 91/93—5.
— Edg., Antonijas 3—7.
— Emma, Hdlrn., Zvaigžņu 30—28.
— Jahn, Aufs., Bērzu 13—2.
— Jahn, Hsb., Vidzemes šos. 38.
— Karl, Bmt., Kr. Barona 129—48.
— Mathilde, m. Nometņu 5—66.
— Ottilie, Kfm., Marijas 91/93—6.
Kerpis, Aug., Bahnbmt., Daugavpils ielā 74—37.
— Jahn, Dek.-Mal., Akmeņu 15—73.
Andr. Kerre, H. III., Kino-Theat. „Forum", Skolas 2, Tel. 96140.
A. Kerre, Kino-Film-Büreau, Skolas ielā 2, Tel. 21947-97906.
Kerre, Andr., Hsb., Schreyenbusch, II. Lin. 17.
— Andr., Inh. d. Kino-Theat. Forum, Ģertrūdes 25, Tel. 93015.
— Arn., Schrifts., Stabu 57—25.
— **Arth.**, Schrifts., Stabu 57—25.
— Ed., Masch., Maiznicas 12—
— Elsa, Buchh., Stabu 57—25.
— Erna, Bruņinieku 102—24.
— Fritz, Hsb., m. Piena 2—1.
— Jahn, Schloss., Hospitaļa 24-
— Jak., Mal., Stabu 57—25.
— Karl, Mstr., Matīsa 52—5.
— Katharine, Strick., Schreyenb II. Lin. 17—4.
— Marie, Färber., Zvaigžņu 27—
— Mathilde, Bruņinieku 102—
— Olga, Matīsa 52—5.
— Olga, Matīsa 121—6.
— Otto, Gärtn., Rudolfa 1—46
— Pet., Bmt., Matīsa 18—5.
Kersa, Joh., Tischl., Rēveles 85—
Kersch, Valerian, l. Lāču 3—8.
Kersche, Emilie, Hdlrn., Dzirna ielā 67—18.
Kerschinsky, Romnald, Report. trūdes 46—27.
Kerschlein, Wlad., Mech., Irlava ielā 1-a—4.
Kerschning, Friedr., Kfm., Slok ielā 40—19.
Kersel, Alex., Stud., Elizabetes
— Ant., Stud., Elizabetes 9—3.
— Bertha, Stud., Elizabetes 9—
— Emma, Elizabetes 9—3.
— Friedr., Instr., Elizabetes 9—
Kersis, Antonie, Schndrn., Bru ku 28—66.
Kerskis, Jahn, Buŗu 9—5.
Kerst, Minna, m. Maskavas 22—
Kerstein, Herta, Kont., Karlīne ielā 8/10—20.
— Max, Karlīnes 8/10—20.
Adolf Kersten, G. V., Zahntechn. borat., Elizabetes 4, Tel. 21 97947.
Kersten, Alex., Landw., Dzirna ielā 53-a—4.
— Ad., Zahntechn., Alberta 1—
— Erna, Lehrn., Kr. Barona ielā 31-a—14.
— Hedwig, Kont., Vilandes 7—
— Irma, Kass., Andr. Pumpura
— Karl, Dw., Marijas 90—6.
— Magdalene, Bmtn., Brīvības ielā 31—11-a.
— Olga, Lehrn., Stabu 45—12.
— Sophie, Kass., Marijas 83/85—
Kersum, Antonie, Hdlrn., Marija ielā 127—2.
Keru, Nik., Schuhm., Katoļu 46—
Kerwel, Katherine, l. Maskavas ielā 187—4.
Kerwes, Jahn, Verk., Akmeņu ielā 14/16—35.
Kerwien, Elfriede, Kont., Bruņ ku 28—44.
Kerwis, Klara, Bmtn., Vārnu 22—
— Leontine, Kont., Vārnu 22—
Kerg, Minna, Zeichn., Strēlnieku ielā 11—13.
Kesber, Alfr., Landmess., Schre busch, I. Lin. 35—7.
— Jahn, Holzbrack., Schreyenbu I. Lin. 34—10.
— Jahn, Kfm., l. Jaunielā 24—7.
— Joh., Bmt., Bērzmuižas 4—8.
— Marie, Laboratorijas 11—23.
— Marie, Talsu 14—9.
— Mart., Hsb., Schreyenbusch, I. Lin. 34.
Kesberg, Andr., Avotu 34-a—12.
— Edwin, Tax., Hanzas 4—39.
— Jahn, Kondukt., Schreyenbu I. Lin. 35—4.
— Jahn, Töpf., Matīsa 91—10.

chan, Aug., Assist. a. d. Lettl. Univ., Artilerijas 3—42.
— Dav., Dw., Valmieras 34—1.
— Jahn, Wächt., Zvaigžņu 21—76
— Wold., Kfm., Rēveles 68—9.
— Wilh., Stud., Zaru 38.
sche, Emma, Valkas 4—1.
se, Andr., Ing., Blaumaņa ielā 11/13—9.
— Emil, Holzhndl., Kalnciema ielā 27—9.
— Herb., Stud., Blaumaņa 11/13—9.
— Karl, Kfm., Alt-Mühlgraben, Emmas 5—2.
— Marie, Balastdambi 54—1.
— Paul, Stud., Kalciema 27—9.
selberg, Herta, Kass., Biešu 1—5.
— Karl, Masch., Biešu 1—5.
sen, Jur., Wächt., Bauskas 60—6.
sik, Agathe, Klosteŗa 2/4—8.
— Jul., Schuhm., Dārtas 27—8.
— Magdalena, Dārtas 28—14.
— Mathilde, Lazaretes 2/4—17.
— Stanisl., Schuhm., Bramberga ielā 12—1.
Kesilis, Erna, Schndrn., Stabu 23—3.
Keskilo, Friedis, Wächt., Vagonu ielā 12—13.
— Helene, Vagonu 12—13.
Keslin, Agripina, Hsb., Elijas 9—1.
Kesner, Andr., Kont., Matīsa 141—1
— Emilie, Matīsa 141—1.
— Herb., Matīsa 141—1.
— Jahn, Kfm., Rumpmuižas 37—4.
— Rud., Steinschl., Grauda 14-a—1.
Kesper, Eva, Strick., Rēveles 84—1.
— Pet., Pol.-Bmt., Aspazijas b. 14—6
Kessa, Jahn, Verk., Zilupes 13—1.
Kessel, Ernst, Lehrl., Alt-Mühlgraben, I. Lin. 23—1.
— Israel, Z. Arzt, Blaumaņa 31—7.
— Jahn, Pharm., Hapsalas 12—13.
Ernst Kessler, G. V., Tischl., Valdemāra 20.
Kessler, Ernst, Tischlmstr., Valdemāra 20—15.
— Heinr., Schndr., Stabu 93—28.
— Jak., Sattl., Ģertrūdes 109—10.
— Jos., Brīvības 75—30.
— Karl, Daugavpils 52—4.
— Karl, Dw., Andr. Pumpura 1—23.
Kessner, Herb., Stud., Rēveles 36—14
— Jenny, Rēveles 36—14.
— Olga, Schndrn., Valguma 1—6.
Kester, Anna, Strick., Klīvera 1—44.
— Ed., Heiz., Duntes 48—15.
— Ed., Instrukt., Talsu 21—1.
— Emilie, Fris., Ziemeļa 25—2.
— Ernst, Verk., Brīvības 122—12.
— Eug., Kont., l. Kandavas 5—17.
— Fritz, Bmt., Klusā 11—11.
— Fritz, Hospitaļa 20-d—17.
— Fritz, Zimmerm., Bērzu 1—5.
— Herm., Bahnarb., Zofijas 2—14.
— Jahn, Ausekļa 6-a—20.
— Joh., Expert, Ausekļa 6-a—12.
— Joh., Holzbr., Milgrāvja 18—13.
— Lina, Strick., Popova 3-a—65.
— Mart., Arbeitaufs., Zofijas 2—8.
— Natalie, Verk., Stabu 77—26.
— Nik., Töpf., Ludviķa 1—9.
— Pet., Schmied, Matīsa 85—36.
— Theod., Tērbatas 37—8.
Kestner, Fanny, Antonijas 16-a—2.
— Herm., Oberlehr., Eksporta 5—9.
Ketner, Wera, Kass., Marijas 63—19.
Ketnes, Franz, Schuhm., Jēkabpils ielā 28—5.
Kette, Friedr., Direkt., Brīvības ielā 93—9.
— **Marie, Balastu 6—1.**

Kettegat, Karl, Töpf., Daugavpils ielā 52—57.
— Olga, Stabu 88—18.
Kettekat, Martha, Schndrn., Matīsa ielā 87—29.
Kettis, Minna, Strēlnieku 17—7.
Ketting, Edg., Korresp., Alberta ielā 12—20.
— Elisabeth, Buchh., Alberta 12—20.
Kettler, Anna, Oskara 5—8.
— Florian, Oskara 5—8.
— Therese, Oskara 5—8.
Keturakis, Theod., Schndr., Tērbatas ielā 33/35—53.
Keuchel, Arzt, Ģertrudes 3—27. Tel. 92459.
— Magda, Lehrn., Elizabetes 14—5.
Keuchenbach, Ludw., Kfm., Brīvības ielā 119—5.
Keugel, Emma, Lehrn., Brīvības ielā 31—12-a.
Keune, Irma, Pulkv. Brieža 13—16.
Keusch, Luise, Krankenpfleg., Meža ielā 4-a—21-a.
— Rob., Lehrl., Meža 4-a—21-a.
Keuso, Eugen, Buchh., Brīvības ielā 28—12.
Keussler, Paul., Oberprok.-Geh., Raiņa bulv. 3—4.
Keweet, Jur., Stud., Brīvības 67—4.
— Kart, Stud., Bruņinieku 22—13.
Kewer, Olga, Krankenpfleg., Bruņinieku 5.
Kewert, Alfr., Holzschn., Rēveles ielā 83—26.
— Wold., Schloss., Tvaika 90—3.
Kewesans, Jahn, Kesselschm., Krāsotāju 13—39.
Kewin, Milda, Schndrn., Tēraulietūves 3—3.
Kewis, Ed., Stud., Elizabetes 103—3.
Kewitz, Karl, Uhrm., Pērnavas ielā 23-a—5.
Kewrel, Heronim, l. Palisādu 29—27.
— Jos., Hdlr., l. Palisādu 29—27.
Keiwul, Katherine, Wäsch., Alekša ielā 7—12.
Keyserling, Theod., Slokas 28—1.
Khanutin, Eslul, Dzirnavu 63—6.
— Nechama, Stud., Dzirnavu 63—6.
— Sundel, Lehr., Ģertrūdes 34—10.
Khochom, Gesel, Kommission., Brīvības 35—22.
Kiaira, Isidor, Wächt., Brīvības ielā 106—2.
ielā 117—25.
Kiaka, Davis, Zeichn., Marijas
— Jahn, Töpf., Brīvības 156—7.
— Mahrzis, Hsb., Kr. Barona ielā 108—4.
Kiander, Gösta, Dir., Valdemāra ielā 37—10.
Kiaups, Herm., Maler, Bruņinieku ielā 44/46—74.
Kibardin, Pet., Kfm., Karlīnes ielā 3/5—21.
Kibbe, Mart., Schndr., Marijas 103, dz. 3.
Kibbermann, Jul., Zimmerm., Tērbatas 55a.
Kibeik, Ed., Mal., Zaķa 3—24.
Kiber, Ed., Artilerijas 41—3.
— Olga, Bmt., Tērbatas 88—25.
Kibermann, Mart., Hausverw., Artilerijas 35—6.
Kibild, Arn., Mech., Brīvības 134, dz. 19.
— Emma, Kfm., Liepajas 9—15.
— Georg, Dw., Valdemāra 36a—41.
— Jahn, Artilerijas 8—36.

— Jak., Wächt., Vilku 2—10.
— Joh., Exp., Aspazijas bulv. 10,
— Marie, Dw., Aspazijas bulw. 10, dz. 7.
—Otto, Fuhrm., Valmieras 39—34.
— Pet., Aufs., Bruņinieku 82—29.
Kibilda, Anna, Artist., Stabu 23—1.
Kibul, Emilie, čiekurkalnā, III. šķ.-līn. 16—27.
Kichno, Gust., Tischl., Artilerijas ielā 19—28.
— Jak., Tischl., Artilerijas 19—28.
Gust. Kichu, G. V., Schneiderwerkst., Valdemāra 25.
Wilhelmine Kickert, Tuben u. Kapseln, Alažu 8, Tel. 96470.
Kickert, Wilhelmine, Alažu 8—2.
— Wilhelmine, Hsb., Hapsalas 2a.
Kiegel, Adam, Eisenb., Kurmanova ielā 26—20.
— Arth., Buchb., Kurmanova ielā 26—20.
Kiel, Elsa, Bmtn., Ģertrūdes 75—1.
— Emilie, Bmtn., Ģertrūdes 75—1.
— Josephine, Kont., Aptieķas ielā 23/29—1.
— Katharina, Aptieķas 23/29—1.
— Leontine, Ģertrūdes 75—1.
— Mathilde, Bruņinieku 28—37.
— Otto, Chem., Žirņu 7—3.
Kielewitz, Mich., Stud., Dārtas 28—3.
Kielstein, Elise, Kazarmu 6—4.
Kielström, Alex., Bmt., Blaumaņa ielā 26—80.
Kielstrop, Alex., Bahnbeamt., Dreiliņos, dz. ēka litr. C. 5, Tel. 215.
Kielstropp, Ed., Buchh., Teatra ielā 11—7.
Kiepe, Pavil, Bmt., Stabu 81—12.
Kieratz, Emilie, Musiklehrerin, Baložu 16—2.
— Ilse, Musiklehrerin, Baložu 16—2.
— Wold., Ag., Baložu 16—2.
Kiers, Herm., Bürochef, Karlīnes ielā 42—28.
Kiersnowsky, Al—dra, Handarb.-Lehr., Brīvības 19—7.
Kies, Jak., Schuhm., Baznīcas ielā 45—36/37.
— Ottilie, Retouch., Baznīcas 37—6.
— Selma, Retouch., Dzirnavu 46—3.
Kiesel, Amalie, Marijas 10—123.
— Jahn, Brīvības 170—29.
— Wilh., Ģertrūdes 82—7.

N. Kieseritzky
Schwan-Apotheke
Šķūņu ielā (Scheunenstr.) 20. Tel. 21079/92679

N. Kieseritzky, H. II., Schwan-Apoth., Inh.: Franziska Kieseritzky, Prok.: Wilh. Kieseritzky, šķūņu ielā 20, Tel. 21079/92679.
Kieseritzky, Eleonore, Stokholmas ielā 41.
— Eleonore, Hsb., Stokholmas 43.
— Franziska, šķūņu 20—1.
— Friederike, barmh. Schw., Lāčplēša 1—10/11.
— Josephine, Hsb., Lehr., šķūņu ielā 20—1.
— Otto, Geschäftsf., Patvērsmes ielā 22—18.
— Pet., Ing., Bauskas 10/18—6.
— W., Apoth., Stokholmas 43.
Kiesewettes, Alwine, Ģertrūdes ielā 57—7.

Kieslin, Lisette, Dw., Skolas 7—14.
W. C. Kiessling, H. III., Pianoforte-Magazin, Inh.: Wenzel Karl Kiessling, Basteja bulv. 4.
Kiessling, Karl, Kfm., Kalnciema ielā 2-b—16.
Kiesner, Arth., l. Maskavas 1b—3.
— Marianne, Buchh., Jelgavas šos. 23/25—18.
— Reinis, Kfm., Kr. Barona 24/26, dz. 17.
Kiet, Andr., Dw., Skolas 13—25.
Kietenberg, Joh., Kfm., Anniņmuižas 14—1.
Kietzer, Emil, Brīvības 40—8.
Kigel, Rud., Bäck., Kondrādu 12—6.
Kiggel, Katharina, Merķeļa 9—13.
Kiggul, Herm., Brīvības 2—27.
Kigul, Marie, Harasa 1—21.
Kiguls, Wold., Pol.-Bmt., Dzērvju ielā 8—4.
Kigur, Emma, Verk., Tērbatas ielā 18—16.
— Nik., Kutsch., l. Maskavas ielā 104—26.
— Warwara, Stud., Lāčplēša ielā 61—16.
Kihbat, Dav., Schuhm., Švarzmuižas ielā 8—4.
Kihker, Joh., Kass., Kr. Barona ielā 7/9—6.
Kihkul, Karl, Aufs., Bruņinieku ielā 62—7.
— Pet., Kondit., Popova 3a—22.
— Pet., Schloss., Bruņinieku 52—17.
Kihl, Wass., Bmt., Skārņu 21—1.
Kihlis, Ernst, Fuhrm., m. Palisādu ielā 21/23—4.
Kihlit, Hans, Schiffskpt., Lāčplēša ielā 24—8.
— Jul., Offiz., Lāčplēša 24—8.
Kihlmann, Eugenie, Zahnarzt, Brīvības 93—33.
Kihmis, Lucie, Bmtn., Dzirnavu 5—7.
Kihn, Jak., Bäcker, Tūlas 12—8.
— Karl, Techn., Bērzmuižas 2a.
Kihsel, Liebe, Dw., l. Lubānas 17—3.
— Wilh., Mech., Lāčplēša 77/81—1.
Kihsis, Alfr., Chauff., Gogoļa 21—10.
— Andr., Tischl., Avotu 10—8.
— Ed., Bmt., Elizabetes 9a—16.
— Jahn, Schuhm., Avotu 47—1.
— Jahn, Sekr., Avotu 47—1.
— Joh., Verw., Jāņa sētā 5—2.
— Karl, Fabr.-Verw., Artilerijas ielā 55—1.
— Karl, Lehrl., Artilerijas 44—8.
— Karl, Stud., Tērbatas 63—13.
— Krist, Zimmerm., Pērnavas ielā 12a—3.
— Marie, Bmtn., Elizabetes 9a—16.
— Mich., Fuhrm., Katrīnas d. 27—1.
— Osw., Avotu 47—1.
— Osw., Bevollm. d. Lettl. Bank, Dārtas 16—7.
— Rud., Radiobmt., Elizabetes ielā 9a—16.
— Wold., Schloss., Marijas ielā 82/84—37.
— Jahn, Expr., Dzirnavu 87/89—15.
Kihwert, Ed., Schrifts., Stabu 86—15.
Kihwit, Adolf, Buchh., Zalnes 86—1.
— Alb., Heiz., Palīdzības 9/11—11.
— Arw., Bruknas 6—1.
— Indr., Fuhrm., Kuldīgas 1—3.
— Karoline, Landw., Bruknas 6—1.
— Stanislava, Kont., Palīdzības ielā 9/11—11.
Kikan, Alma, Erzieh., Rumpmuižas ielā 2—8.
— Joh., Prov., Rumpmuižas 2—7.
Kikas, Jahn, Landw., Lucavas salā 10—1.
Kiļanka, Pet., Doc., Tērbatas 20—20.
Kikaus, Karl, Tischl., Brīvības ielā 192—30.
Kikauts, Jēk., Schuhm., Vidzemes šos. 26a—9.
— Milda, Schndrn., Vidzemes šos. 26a—9.
Kikens, Pet., Stud., Katoļu 1—21.
Kikers, Karl, Lehrl., Rēveles 81—58.
Kikert, Anna, Dw., Katrīnas d. 12, dz. 19.
— Ferd., Schloss., Mūrnieku 6—5.
— Irene, Schriftf., Katrīnas d. 12—19.
— Jahn, Hsb., Kundziņsalā, III. šķ. līn. 7.
— Jahn, Masch., Katrīnas d. 12—19.
— Ludw., Schloss., V.-Mīlgrāvis, IV. līn. 80—2.
Kikis, Ella, Stud., Lāčplēša 42—19.
Kikkas, Jahn, Tischl., Dzirnavu ielā 12—21.
Kikkul, Grig., Offiz., v. Jelgavas ielā 54/56—6.
— Irma, Bmtn., v. Jelgavas ielā 54/56—6.
— Nik., Industr., Stabu 50—4.
Kikstroem, Andr., Bmt., Rēveles eilā 35—70.
Kikul, Anna, Bmtn., Marijas ielā 132—43.
— Arw., Marijas 132—43.
— Dorothea, Karlīnes 25—15.
— Joh., Tischl., Marijas 133—53.
— Karl, Aufs., Bruņinieku 42—7.
— Lilly, Bmtn., Marijas 132—43.
Kikula, Emma, Lehrerin, Marijas ielā 125—13.
Kikulis, Herm., Bahnpol., Marijas ielā 152—43.
— Jul., Offiz., Marijas 132—43.
Kikur, Ed., Kfm., Sapieru 1—1.
Kikut Alide, Ģertrūdes 41—1.
— Aug., Maler, Ērgļu 20—44.
— Austra, Stud., Elizabetes 101—9.
— Jahn, Mstr., Cēsu 31—9.
— Jahn, Stud., Ģertrūdes 106—16.
— Jahn, Töpfer, Cēsu 27—7.
— Jul., Maler, Ēergļu 20—44.
— Karl, Messer, Tērbatas ielā 20—26.
— Karl, Schmied, Lāčplēša ielā 77/81—1.
— Lina, Wirtin, m. Smilšu 3—6.
— Marie, Hbn., Daugavgr. Kalēju 9.
— Osk., Landw., Rumpmuižas ielā 67—2.
— Pet., Dir.-Kand. d. Spedit. A.-G. vorm. Kniep & Werner, Karlīnes 25—15.
Kikuth, Bertha, Schndrn., Ģertrūdes ielā 121—37.
— Christine, Raiņa bulv. 5—2.
— Konr., Künstl., Karlīnas 7/9—26.
— Mart., Arzt, Raiņa bulv. 5—4, Tel. 21842/91442.
— Selma, Strick., Ģertrūdes ielā 121—37.
Kikutsch, Stanisl., Schndr., m. Nometņu 9—32.
Kilans, Ansis, Hsb., Bolderāja, Kungu 14.
Kilblok, Amalie, Lehrerin, Brīvības 151—2.
— Ed., Kfm., Brīvības 151—2.
— Magda, Zahnärztin, Brīvības ielā 12—3.
Kildis, Theod., Stabu 116—9.
Kilewitz, Adam, Adolfa 17—2.
Kilewitz, Alb., Aelt. Schriftf., l. Piena 2/4—40.
Kilewitz, Fritz, Bmt., Daugavgr ielā 18—3.
— Gust., Bmt., Strēlnieku 11—
— Jahn, Radio-Telegr., Valgum ielā 6—8.
— Sette, Schndrn., Matīsa 86a—
Kilian v. Philipp, Maximil., Leh Olgas 2—2.
Kilkut, Bertha, Plätt., Kr. Bar ielā 92—27.
— Charlotte, Stabu 41—7.
Kill, Kate, Bmtn., Stabu 18—23
Killa, Karl, Kfm., l. Aluksnes 3
Kille, Milda, Stud., Marijas 82 dz. 48.
Killer, Alex., Kass., Ģertrūdes 6
— Osk., Müller, Elizabetes 103
Killit, Arn., Fris., Apuzes 13.
Killo, Ed., Chauff., Bruņinieku ielā 27—28.
Kills, Paul, Schausp., Parka 6—
Kilmusch, Adolf, Schriftf., Mar ielā 125—6.
— Pauline, Bmtn., Marijas 125—
Kilow, Leibe, Kfm., l. Maskavas ielā 44—3.
— Mowscha, Verk., l. Maskavas ielā 38—1.
— Siman, Kfm., l. Maskavas ielā 39—2.
Kilowe, Israel, Lehrl., Stabu 61—
Kilowitzky, Jeannette, Kuģu 11—
Jahnis Kilowsky, G. IV., Stauer Trijadibas ielā 2, Tel. 92877.
Kilowsky, Anna, Kass., Stabu ielā 87—32.
— Jahn, Trijādības 2—14.
— Katharina, Bruņinieku 58/60, dz .23.
Kilp, Arn., Stud., Ausekļa 2—13
— Elisabeth, Aspazijas bulv. 9—
— Elisabeth, Kr. Barona 13/15—
— Katharina, Antonijas 16—34.
— Mart., Hsb., m. Vējzaķsalas
— Rud., Stud., Ausekļa 2—13.
Kilpe, Erika, Kont., Tērbatas ielā 20—33.
— Georg, Ausekļa 6-a—12.
— Olga, Tērbatas 20—33.
Kiltschewsky, Arth., Lehrl., Slok ielā 44—6.
— Wold., Fris., Slokas 44—6.
Kilup, Selma, Vārnu 1—14.
Kimbahn, Instr., Brīvības 124—8.
Kimbar, Thomas, Dv., Katoļu ielā 23—3.
S. Kimchy, H. I., Imp.-Exp., Inh.: lomon Kimchy, Tirgoņu 8, Tel. 21379/94079.
Kimchy, Sal., Kfm., Skolas 38, Tel. 94978.
Kime, Jak., Tischl., m. Nometņu ielā 6—6.
Kimel, Konst., Schndr., Marijas ielā 78—12.
Kimen, Adolf, Ing. chem., Ģertrū ielā 35—5.
Kimen, Alb., Mil.-Bmt., Schiffsb Ing., Raiņa bulv. 15—1a.
— Andr., Daugavpils 17—3.
— Anna, Artilerijas 70—18.
— Anna, Kr. Barona 106—2.
— Anna, Raiņa bulv. 15—1-a.
— Arth., Offiz., Vilandes 3—24.
— Aug., Katoļu 3—25.
— Aug., Schuhm., m. Kalnu 29—

Bertha, Kont., Ģertrūdes 35—5.
Ed., Kondukt., Daugavpils ielā 74—35.
Emilie, Dv., Artilerijas 3—39.
Erna, Stabu 25—5.
— Ida, Kauņas 9—2.
— Indr., Bmt., Elizabetes 20—12.
— Jahn, Bäck., Marijas 44—4.
— Joh., Steļler, Katoļu 3—25.
— Jahn, Schloss., Daugavpils ielā 74—35.
— Jahn, Schndr., Rēveles 9—2.
— Karoline, l. Nometņu 35—3.
— Milda, Strick., Artilerijas ielā 3—39.
— Milda, Stud., Ģertrūdes 35—5.
— Paul, Tischl., l. Lubanes 31—20.
— Rud., Kondukt., Matīsa 50—21.
— Selma, Kont., Bruņinieku 68—28.
— Wold., Schloss., Brīvības ielā 126—16.
Kimeral, Alma, Kont., Dzirnavu ielā 82—26.
— Jahn, Bmt., Uniona 26-a—5.
— Olga, Geschäftsf., Lāčplēša ielā 16—6.
— Pet., Tischl., Dzirnavu 82—26.
— Rob., Bmt., Uniona 8—23.
Kimert, Reinh., Eisendreh., Baldones ielā 2-b—17.
Kimin, Alfr., Chauff., Matīsa ielā 17—14.
Kimm, Ludw., Eisendr., Zeļļu 6—12.
— Osk., Hausb., Lienes 21—15.
Kimmel, Israel, Schloss., Brīvības ielā 135—10.
Kimmen, Ed., Bahnarb., Vilandes ielā 3—24.
Kimont, Ant., Kurier, Raiņa bulv. 2—25.
Apollon, Kondukt., Cēsu 34—5.
— Helene, Arb., Cēsu 34—4.
— Valerie, Cēsu 34—4.
Kimse, Eleonore, Teleph., m. Kuldīgas ielā 4/6—4.
Kimse, Ernst, Zimmerm., l. Miesnieku ielā 8—2.
— Herb., Zollbmt., Bērzu 6—9.
— Jahn, Schlss., Saldus 13—6.
— Karl, Fuhrm., m. Kalnu 32—2/3.
— Katharina, Hdlrn., l. Miesnieku ielā 8—2.
— Konst., Elektr.-Mont., Volguntes ielā 17—3.
— Nik., Kont., m. Kuldīgas ielā 4/6—4.
Kimsis, Eva, Lavizes ielā 2-a—3.
— Karl, Bmt., Merķeļa 21—5.
Kin, Alfr., Schrfts., Kr. Barona ielā 106—18.
Kinajew, Nik., Schloss., l. Nometņu ielā 30—5.
Kinajeva, Olga, Hsb., Robežu ielā 2-a—6.
Kindab, Hugo, Subassist., Blaumaņa ielā 12—11.
Kindal, Rosalie, Wirt., Rēveles ielā 57—2.
Kinder, Anast., Cēsu ielā 12—8.
— Andr., Marktkom., Kapu 16—4.
— Emilie, Krankenpfleg., Bruņinieku ielā 5.
Kinderasyl **„Bērnu Draugs“**, Turgeņeva ielā 23, Tel. 96855.
Städt., **Kindergarten,** Valmieras ielā 24, Tel. 91141.
Städt., **Kinderhospital,** Jelgavas šos. 23. Dir. Tel. 92514, Zentrale Tel. 92535.
Ewald **Kindermann,** G. V., Weberei, Rūpniecības ielā 34-a, Tel. 93499.
Kindermann, Ewald, Inh. d. F-a Ewald Kindermann, Rūpniecības ielā 34-a—5.
— Oskar, Buchhalter, Cēsu 15—6.
Kindow, Alex., Kfm., Lapu 21—3.
Kindtke, Martha, l. Jaunavu 21—5.
Kinemann, Emil, Mus., Akas 5/7—3.
Kinep, Marie, Hsb., l. Maskavas ielā 173—5.
— Mich., Seem., l. Maskavas ielā 173—5.
Kingo, Jul., Kont., Brīvības 136/138, dz. 29.
Kings, Johanna, Wirt., Dzirnavu ielā 31—47.
Kinker, Jul., Arb., Lāčplēša 22—6.
J. Kinna & Co. K./G., H. I. Imp.-Exp. u. Kommiss., (div. Waren) Kontor: Sīkumu ielā 2, Tel. 20971/94020, Kontor: l. Jaunavu ielā 1, Tel. 23085/94600, techn.-Abt.: Tel. 20970/94076, Niederl.: Pulkv. Brieža ielā 31, Tel. 92024, Getreide Speicher: Tel. 94693.
Kinna, Johannes, Inh. d. F-a Kinna & Co. K./G., Elizabetes 21, Tel. 23622/92322.
Kinowsky, Ernst, Bildh., Bruņinieku ielā 75-b—6.
— Gust., Bmt., Palatu 7—1.
— Otto, Elektrotechn., Palatu 7—1.
Kinson, Pet., Valmieras 13—36.
Kinster, Rolf, Kass., m. Altonavas ielā 12—2.
Kinstler, Wera, Verk., Kr. Barona ielā 108—14.
Kint, Lina, Tērbatas 49/51—22.
— Wera, Verk., Slokas 34—1.
Kintze, Osk., Lehrl., Arsenala 7—6.
Kinz, Emilie, Dzirnavu 3—30.
Kioppe, Pet., Rēveles 70—50.
Kipar, Maler, m. Nometņu 17—15.
— Girt, Zimmerm., Ventspils 5—27.
— Karl, Mal., Ventspils 5—27.
— Willy, Mal., Ventspils 5—27.
Kiparski, Bruno, Landw., Vilandes ielā 1—11.
— Wold., Vēru ielā 3—2.
Kipe, Pauline, Valmieras 45—48.
Kipen, Alfr., Stud., l. Kalnu 11—1.
— Arv., Stud., Kr. Barona 52—9.
— Marie, Dw., Dzirnavu 74—17.
— Pet., Mus., Kr. Barona 76—15.
— Reinh., Radiotel., Kr. Barona ielā 52—9.
Kipenwarlitz, Trine, Čiekurkalnā, III. šķ. lin. 4-a—2.
— Walt., Lastfuhrm., Čiekurkalnā, II. l. 2—1.
Pet. Kiper, G. V., Tischlerei, Elizabetes ielā 11.
Kipina, Andr., Bahnbmt., l. Palisadu ielā 26—13.
Kiplok, Ad., Chauff., Maija 3—1.
— Alwine, Strick., Brīvības ielā 168—1.
— Andr., Schuhm., Dārtas 28—6.
— Christ., Kfm., Lapu 23-a—7.
— Dav., Zeļļu 29—26.
— Dora, Kont., Daugavpils 41—45.
— Ed., Maler, Ģertrūdes 69/71—45.
— Ed., Tischl., Daugavpils 41—45.
— Friedr., Stud., Kr. Barona 37—1.
— Helene, Stud., Dzirnavu 3—30.
— Jahn, Maler, Pulkv. Brieža 3—40.
— Jahn, Stat.-Chefsgeh., Palīdzības ielā 13—18.
— Ludw., Stud., Pulkv. Brieža ielā 3—40.
— Luise, Hdlrn., Valdemāra ielā 52—12-a.
— Mathilde, Strick., J.-Jelgavas ielā 13-a—25.
— Pet., Tischl., Struktoru 3—14.
— Pet., Vorst., Geh., Torņkalna stacijā 4—1.
Kipor, Fritz, Mal., Kalnciema 62—6.
Kippar, Christian, Rumpmuižas ielā 8—17.
Kippe, Anna, Pērnavas 23-a—58.
— Jahn, Matīsa 44—31.
— Jak., Bmt., Rumpmuižas ielā 18—50.
—Karl, Maur., Koku ielā 5—8.
— Mart., Tschl., Rumpmuižas ielā 18—52.
— Pet., Stabu 80—11.
— Wilh., Schndr., Lauku 8—8.
— Wold., Masch., Ģertrūdes ielā 110—42.
Kipper, Emilie, Fris., Elizabetes ielā 11—17.
—Heinr., Tischl., Elizabetes 11—17.
— Pet., Tischl., Elizabetes 11—17.
Kipscha, Alex., Fuhrm., Bruņinieku ielā 123—1.
Kipste, Lydia, Schndrn., Stabu ielā 46/48—42.
Kipur, Jahn, Fuhrm., Rēveles ielā 94—4.
— Rob., Stud., Rēveles 94—4.
Kir, Gutmann, Zunahtm., Stabu ielā 59—32.
— Itzik, Schuhm., Avotu 30—25.
— Lea, Avotu 30—25.
— Salomon, Stabu 59—23.
Kirat, Jahn, Web., Ventspils 5—10.
Kirates, Jahn, Musik, Marijas ielā 136—20.
Kiratz, Martha, Pfleg., Jelgavas šos. 23/25—45.
Kirbach, Hugo, Böttcher, Valdemāra ielā 83—3.
Kirbis, Anna, Rumpmuižas 14—1.
Kirchberg, Al-dra, Lehrn., l. Ķēniņu ielā 16—8.
— Johanna, Verk., l. Ķēniņu ielā 16—8.
— Willy, Tapez., Vecpilsētā 8—2.
Kirchenstein, Aug., Prof., Hanzas ielā 4—23.
— Karl, Mont., Laboratorijas ielā 11—6.
— Lydia, Stud., Hanzas 4—23.
Kirchhof, Bertha, Schndrn., Dobeles ielā 4—3.
— Karl, Bmt., Matīsa 101—27.
— Leona, Schndrn., Dobeles 4—3.
— Liebe, Bolderajā, Muižas 11—4.
— Otto, Mstr., Matīsa 101—27.
Kirchhorn, Chaja, Kr. Barona ielā 24/26—8.
— Isaak, Ing., Kr. Barona 24/26—8.
Ingenieur Walter J. Kirchner, Maschinen u. techn. Artikeln, Inh.: Walter Kirchner, Prok.: Eugen u. Leopold Puttring, m. Smilšu 10, Tel. 20086, Postfach 589.
Kirchner, Bruno, Bmt., Pērses 6—1.
— Bruno, Schlss., Kapu 14—4.
— Elsa, Biblioth., Pērses 6—1.
— Rob., Schlss., Kapu ielā 14—4.
Kirchof, Anna, Dv., Matīsa 123—9.
— Otto, Schuhm., Matīsa 123—5.
Kirgitzky, Viktoria, Dv., Rēveles ielā 67—1.
Kirhäusel, Gust., Fris., Raudas 5—4.
Kiril, Gerh., Stud., Ģertrūdes 69/71, dz. 31.
Kiril, Jahn, Elektromont., Alekša ielā 11—6/7.
— Marie, Kont., Volguntes 50—13.

Kirilko, Karl, Fuhrm., Rumpmuižas ielā 53—3.
—Leop., Valguma 31-a—11.
Konst. Kirilow, G. V., Brotbäck., Rēveles ielā 81, Tel. 93465.
Kirilow, Agripina, Schndrn., Kuldīgas ielā 2-b—8.
— Alex., Buchh., Daugavgrīvas ielā 57—2.
— Alex., Schuhm., l. Maskavas ielā 66—1.
— Anna, Valguma 22—3.
— Anna, Dw., l. Maskavas 121—8.
— Dav., Maurer, Ģertrūdes 45—5.
— Dorofej, Tschl., l. Maskavas ielā 132—6.
— Fetinia, Kfm., Daugavpils ielā 10/12—24.
— Fritz, Schloss., Ģertrūdes 69/71, dz. 24.
— Gregor, Viļānu 7—1.
— Jahn, Stellm., Dzirnavu 86—7.
— Jak., Maur., Rūjienes 7—1.
— Kondrat, Schloss., Ludzas 30—2.
— Konst., Kfm., Mednieka 1—9.
— Konst., Schuhm., l. Maskavas ielā 106—24.
— Marie, Blaumaņa 26—54.
— Marie, Kfm., Viļānu 7—1.
— Marth., Bäcker, l. Maskavas ielā 39—8.
— Mathias, Maurer, Vitebskas ielā 21—36.
— Nadeshda, Modist., Antonijas ielā 14—10.
— Nik., Aufs., Lāčplēša 123—26.
— Pet., Bahnbmt., m. Kalnu 20—11.
— Pet., Wächt., Stabu 107—3.
Kirilowna, Euphrosine, Dv., l. Maskavas ielā 24—5.
Kirilus-Kirilow, Alex., Mūrnieka ielā 14—17.
Kirimow, Harrisa, Verk., Kr. Barona ielā 6—7.
— Ramasan, Kfm., Kr. Barona ielā 6—7.
— Schakir, Eisenb., Kr. Barona ielā 6—7.
Kirin, Joh., Kfm., Dzirnavu ielā 87/89—9.
— Martha, Hdlrn., Dzirnavu ielā 87/89—9.
Kiris, Anna, Valdemāra 4—7.
— Kiris, Emilie, Bmt., Valdemāra ielā 4—7.
— Oberbuchh., Elizabetes 103—14.
— Pet., Kont., Konzuļa 8—1.
Kirjanow, Ilarion, Tischl., Daugavpils ielā 48—36.
— Semjon, Schuhm., Salacas ielā 16-a—1.
Kirka, Franziska, Wirtin, Bruņinieku ielā 100—6.
Kirke, Anna, Hdlrn., Līves 14.
— Ernst, Landw., Lienes 20—1.
— Jak., Schmd.-Lehrl., Akmeņu ielā 14/16—26.
— Jahn, Maur., Pioneru 9—74.
— Karl, Landw., Lienes 20—1.
Kirkenstein, Ferd., Lith., Ģimnastikas ielā 24—6.
— Joh., El.-Mont., Marijas 17—4.
— Thusnelda, Bmt., m. Altonavas ielā 3—14.
Kirillo, Alex., Hsb., l. Bišu 16—25.
Kirkis, Christ, Kr. Barona 80—73.
— Julie, Hdlrn., Kr. Barona 80—73.
Kirko, Anna, Pērnavas 20—8.
Kirkop, Jek., Mech., Bolderajā, Muižas ielā 11—7.
Kirkstuk, Jos., Fuhrm., l. Palisadu ielā 18—1.
— Mich., Fuhrm., Ludzas 19—1.
Kirkum, Anna, Emmas 21—7.
— Auguste, Web., l. Buļļu 12-c—30.
— Emilie, Web., l. Buļļu 12-c—7.
— Minna, Wirt., Lienes 9—77.
— Ottilie, Konst., Artilerijas 8—27.
— Pet., Bmt., Stabu 83/85—19.
Kirkups, Jahn, Mil.-Bmt., Ģertrūdes ielā 113—29.
Kirmann, Perla, Bruņinieku ielā 102—28.
— Kirmus, Karl, Tischl., Jelgavas šos. 35-a—6.
Kirmusch, Emma, Teleph., Mūrnieku ielā 2—37.
— Mich., Kfm., Tērbatas 6/8—60.
— Rob., Aufs., Dārtas 12—1.
Kirmuschk, Mich., Dw., Tirgoņu ielā 16—8.
Kirpen, Martha, Bmtn., Dzirnavu ielā 43—8.
— Karl, Bmt., Svērtuves 4—4.
— Margarethe, Brīvības 6—6.
— Martha, Geschäftsf., Dzirnavu ielā 43—8.
Kirpit, Paul, Ing., Kalnciema ielā 185—1.
Kirre, Alex., Schloss., Bruņinieku ielā 87—32.
— Antonie, Kont., Jelgavas šos. Nr. 15—4.
— Jahn, Verk., Bruņinieku 87—32.
— Konst., Bmt., Jelgavas š. 15—4. ielā 103—14.
— Konst., Oberbuchh., Elizabetes
Kirrit, Elsa, Artilerijas 62—5.
Kirs, Alex., Tischl., Klusā 9—2.
Kirsch, Alwine, Schndn., Katrines d. 3—28.
— Anna, Schndrn., Stabu 116—27.
— Edda, Schndrn., Baznīcas ielā 24—6.
— Ede, Hdlrn., Ģertrūdes 48—22.
— Ede, Katrinas 3—28.
— Ed., Kondit., Atgāzenes 10—2.
— Ella, Teleph., Krāsotāju 21-a—44.
— Heinr., Zuschl., Viļānu 14—26.
— Helene Dv., Atgāzenes 10—2.
— Hode, m. Kalēju 9—1.
— Hugo, Schmied., Zvaigžņu ielā 13—13.
— Ida, Strick., Artilerijas ielā 11/13—43.
— Jahn, Bmt., Marijas 56/58—26.
— Jahn, Fuhrm., Brīvības 176—2.
— Jahn, Hsb., Dzirnavu 23—1.
— Joh., Schmied, Zvaigžņu 13—12.
— Jahn, Zimmerm., Vidzemes šos. 89—3.
— Jak., Dw., Stabu 116—27.
— Jule, Krāsotāju 21—19.
— Karl, Fuhrm., Karlines 21—1.
— Karl, Kont., Vilandes 3-a—20.
— Karl, Landmess., Brīvības ielā 104—10.
— Lucie, Anleg., Stabu 51—38.
— Milda, Maschinenschrb., Marijas ielā 82/84—36.
— Natalie, Hndln., Karlines 21—1.
— Natalie, Hdlrn., Karlines 21—21.
— Pet., Oberst-Ltn., Kr. Barona ielā 11—8.
— Rich., Bote, Martas 7—5.
— Rob., Bäcker, Blaumaņa 23—12.
— Thusnelda, Ausekļa 1—9.
— Wilh., Lackier., Rēveles 65—15.
Kirschansky, Joseph, Fuhrm., Augustines 17—5.
A. M. Kirschbaum, H. III., Ag
u. Komm., Pulkv. Brieža ielā
Tel. 23625/95225, Inh.: Aron-
ses Kirschbaum.
Kirschbaum, Anatol, Chauff., Br
nieku 20—38.
— A. M., Kfm., Pulkv. Brieža
Tel. 23625/95225.
— Aron, Verk., Lāčplēša 52/54—
— Alex., Verk., Rūpnieku 1—3.
— Chaja, Avotu 30—36.
— Elsa, Schndrn., Matīsa 91—
— Feiwus, Fleisch., Ģertrūdes ielā 93—7.
— Hanna, Schndrn., m. Monetu ielā 16—3.
— Ita, Zahnärztin, Ausekļa 9—
—Karl, Tschl., Rēveles 73—3.
— Marie, Tērbatas 18—5.
— Max, Kfm., Lāčplēša 52/54—
— Meier, Kont., Bruņinieku 20—
— Minna, Heb., Centralcietumā
Kirschberg, Arv., Fleisch., Bruņi
ielā 28—6.
— Lydia, Verk., Vecpilsētā 8—
— Otto, Gerb., Rumpm. 7—27.
— Pet., Verk., Bruņinieku 28—
— Pidrik, Kfm., Bruņinieku 28
— Rob., Stud., Bruņinieku 41—
— Wold., Lithogr., Valkas 3—
Kirschenthal, Harald, Arzt, Tērb
ielā 32/34—3. Tel. 94413.
Kirschfeld, Alfr., Lehr., l. Kalēj
ielā 18/20—4.
— Arn., Chauff., Polockas 9—5.
— Gust., Redakt., Raiņa bulv. 2
— Heinr., Rechtsanw., l. Kalēju ielā 18/20—4.
— Joh., Lehr., l. Kalēju 18/20—
— Karl, Fleisch., Brīvības 118—
— Osw., Fleisch., Polockas 9—
Kirschfeldt, Marie, V.-Milgrāvī, Kalnc. III. lin. 31—1.
— Martha, Schndrn., Ogļu 4—2.
Kirschner, Alb., Bmt., Baložu 30—
— Hirsch., Verk., Brīvības 113—
— Isr., Schndr., Brīvības 103—
— Juliane, Elizabetes 12—3.
— Julianne, Tumes ielā 2—7.
— Marie, Marijas 82/84—29.
— Meier, Lehr., Kr. Barona 49—
— Taube, Marijas 117—22.
Kirschning, Friedr., Kfm., Slokas
ielā 40—19.
Kirschnorew, Al-dra, Strēlnieku ielā 11—12.
Kirschuk, Ed., Fuhrm., Strazdu
ža ielā 1—5.
Anna Kirsis, Damenhüte, l. Jau
Nr. 24.
Kirsis, Alex., Fischer, Kaķasēkļa dambī 22—7.
— Alide, Bruņinieku 75-a—7.
— Amalie, Wirtsch., Lenca 2—51.
— Anna, Modist., l. Jaunielā 24—
— Anna, Ztgaustr., L. Salas 25—
— Arn., Schndrn., Lauku 3—23.
— Arv., Stud., Matīsa 11/13—41.
— Aug., Bahnbmt., Rēveles 94—
— Aug., Poliz., Artilerijas 53—
— Ed., Maurer, Rēveles 56—5.
— Elsa, Schndrn., Lauku 3—23.
— Fritz, Bahnarb., V.-Mīlgrāvī, Mangaļu stac. lit. F.—7.
— Herm., Kont., Karlines 42—28.
— Jahn, Fuhrm., Torģeles 6—13.
— Jahn, Schndrn., Lauku 3—23.
— Jak., Schmd., Rēveles 94—31.
— Jek., Müller, Dobeles 4-a—3.
— Karl, Drechs., Karlines 42—

Karl, Stud., Elizabetes 20—42.
Marie, Hsbn., Vidzemes š. 83—1.
Mart., Schndr., Anglikaņu 3/6.
Meima, Stud., Matīsa 59—25.
Natalie, Dv., Valmieras 39—36.
rsis, Rob., Buchdlr., Karlines ielā 42—28.
— Wold., Kutsch., Rēveles 61—25.
rdzniecības un Rūpniecības Akc. S. Kirsners & Meyers (Handels- u. Industrie Akt.-Ges. Kirsner & Meyer, H. I., Agentur u. H. m. landwirtsch. u. and. Maschinen, Glieder d. Verwalt.: N. Meyer, Dr. H. Weichardt u. L. Kirsner Hand.: B. Meyer u. J. Kirsner, Stadtkont.: m. Smilšu 2/4, Tel. 22343/90616 u. 22207/93207.
Kirsner, Chaja, Alberta ielā 9—6.
— Gente, Lāčplēša 52/54—23.
— Jos., Alberta 9—6.
— Leop., Dir. d. Hand.- u. Industr. A.-G. Kirsner & Meyer, Elizabetes ielā 23—4, Tel. 20265/96365.
— Margarethe. Alberta 9—6.
— Wilh., Alberta 9—6.
Kirsohn, Jahn, Verk., Baznīcas 9/11, dz. 5.
Kirson, Agathus, Maler, Brīvības ielā 121—30.
Kirspiel, Karl, Bmt., Katoļu 46—16.
Otto Kirstein, G. IV., Papierbeutelwerkst., Lāčplēša ielā 77—81, Tel. 94798.
W. Kirstein & Co., H. III., Tapisserie-Manufactur, Inh.: Fr. Marie Kirstein, Tirgoņu ielā 17.
Kirstein, Adolf, Bmt., Ķeizarmežā, Visbijas prosp., Benusa namā, Tel. 92177.
— Alb., Müller, Ludzas 20—4.
— Alb., Schloss., Brīvības 126—61.
— Alice, harmh.-Schw., Kr. Barona ielā 4—13.
— Alide, Lāčplēša ielā 18—20.
— Anita, Kont., Ģertrūdes 16—6.
— Aug., Kfm., Elizabetes 89—10.
— Betty, Schndn., Artilerijas ielā 8—41.
— Eberh., Abt.,Chef d. Seewesen-Dep., Dārtas ielā 16—5.
— Ed., Buchh., Matīsa 18—13.
— Ed., Staatsbmt., Trijādības ielā 12—25.
— Elisabeth, Verk., l. Ķēniņu 32—20.
— Emilie, Artilerijas 177—13.
— Emma, Verk., Lāčplēša 18—20.
— Erika, Verk., Artilerijas 17—13.
— Eug., Ģertrūdes 16—6.
— Eug., Kass., Ģertrūdes 61—20.
— Feivus, Schnd., l. Maskavas ielā 42—26.
— Friedr., Ģertrūdes 42—22.
— Friedr., Kfm., Kungu 12—2.
— Fritz, Buchh., Lāčplēša 10—3.
— Hans, Schloss., Dārtas 35—7.
— Heinriette, Matīsa 52—2.
— Herb., Ģertrūdes 16—6.
— Joh., Friedensricht., Tērbatas ielā 57/61—16.
— Jahn, Geschäftsf., Tērbatas ielā 57/61—17.
— Jahn, Sekr., Krišjāņa Barona ielā 76—44.
— Jak., Hsb., čiekurkalnā, VI. šķ. lin. 8.
— Jak., Kass., Brīvības 149—27.
— Joh., Ģertrūdes 43—12-a.
— Joh., Buchh., Ganu ielā 6—14.
— Joh., Töpfer, Augustines 12—31.
— Joh., Zeichner, Valdemāra ielā 39—2.
— Johanna, l. Maskavas 251—7.
— Karl, Matīsa 83—5.
— Karl, Kfm., Parka 2—8.
— Lina, Kr. Barona 52—22.
— Lotte, Pfleg., Avotu 28—4.
— Lucie, Stick., Avotu 28—4.
— Luise, Brīvības 5/7.
— Lydia, Lehrn., Kr. Barona 4—13.
— M., Frau, Inh. d. F-ma, W. Kirstein & Co., Bruņinieku 12—17.
— Martha, Schndn., Artilerijas ielā 8—41.
— Mich., Schndrn., Slokas 44—9.
— Natalie, Wirtsch., Lāčplēša 2—8.
— Olivia, Artilerijas 8—41.
— Otto, Agent, Pērnavas 25—10.
— Otto, Eisendreh., Artilerijas ielā 8—41.
— Otto, Industr., Lāčplēša 77/81—9.
—Pet., Schuhm., Stabu 97—12.
— Rob., Landw., Beberbeku ielā 9, lin. 13.
— Rob., Schuhm., Augustines 21—1a
— Rosalie, Verk., Marijas 131—28.
— Rud., Br., Lāčplēša 26—30.
— Theod., Mech., Ģertrūdes 47—12.
— Vikt., Ģertrūdes 16—6.
— Vera, Stud., Avotu 4—27.
— Wilhelmine, Valdemāra 23—9.
— Willy, Fleisch., Lāčplēša 77/81—4.
— Willy, Schloss., Biķernieku 75.
— Wold., Pērnavas 25—10.
Kirstuk, Helene, Wirt., Dzirnavu ielā 5—17.
Kirt, Alb., Bmt., Valdemāra ielā 57/59—5.
— Alma, Postbmt., Valdemāra ielā 57/59—5.
— Lydia, Lehrn., Rēveles 57-a—11.
Kiruschka, Ed., Tischl., Lauku 6—3.
Kiruschko, Selma, Kass., Stabu ielā 92—20.
Kiruska, Mart., Schloss., Brambergas ielā 16—1/2.
Kirwel, Jak., Bmt., Daugavpils ielā 62/66—1.
Kisal, Anna, Bonne, Noliktavas ielā 3—7.
Kisaus, Jahn, Bmt., Blaumaņa ielā 36—9.
Kisch, Abram, Schndr., m. Kalēju ielā 9—1.
— Abr.-Peretz, Schndr., Šķūņu ielā 12/14—4.
— Chaja, Wirtin., l. Skārņu 18—2.
— Gerson, Fabr., Skārņu 18—1.
— Golde, Strick., Dzirnavu 161—17.
— Noch., Schndr., Šķūņu 12/14—4.
Kischischanowska, Olga, Hauslehrn., Antonijas ielā 10—9.
Kischiwetz, Wladisl., Schrfts., Valmieras ielā 21—17.
Kischkin, S. S., Blaumaņa 26.
Kischkis, Andr., Aelt.-Aufs., Centralcietumā 1—69/68.
— Auguste, Registr., Centralcietumā 1—69/68.
Kischkurno, Wera, Kl.-Lehrn., Matīsa ielā 43—51.
Kischkus, Anastasia, Köch., Pulkv. Brieža ielā 8—8.
Kischuro, Pet., Fris., Matīsa ielā 107—1.
— Wladisl., Matīsa 107—1.
Kisel, Boleslava, Verk., Artilerijas ielā 44—37.
— Jahn, Sekr., Karlines 25—17.
— Jos., Elektrotechn., Artilerijas ielā 44—37.
— Katherine, Krankenpfleg., l. Grēcinieku ielā 20—5.
— Leon, Bäck., Artilerijas 44—37.
— Mich., Kalnciema 100—26.
— Stanisl. Kalnciema 100—26.
Kiselew, Afanasi, Verk., Katoļu ielā 32—1.
— Agathe, Dw., m. Nometņu 49—6.
— Anna, Kass., Zvaigžņu 21—15.
— Grigorij, Elektr.-Mont., Sadovņikova ielā 31—9.
— Lukeria, Stabu 92—14.
— Nik., Kont., Stabu 6—5.
— Olga, Kont., Stabu 86—5.
— Pet., Masch., Stabu 92—14.
— Gawril, Tischl., Daugavgrīvas ielā 30—7.
Kisla, Aug. Kond., Parka 6—8.
— Marie, Schndrn., Pērnavas ielā 18—44/52.
Kisle, K., Dir. d. A./G., „Auto Satiksme", Stabu 75.
Kisler, Pauline, Schndrn., m. Kalnu ielā 14/16—9.
Ludw. Kissel, H. III., Agentur u. Komm., Basteja bulv. 8—3, Tel. 21690.
Kissel, Jahn, Tschl., Pērnavas 7—2.
— Jul., Tischl., l. Lāču ielā 18—1.
— Ludw., Kfm., Basteja bulv. 8—3.
— Rob., Landw., Pērnavas 7—2.
Kisselew, s. a. Kiselew.
Kisselew, Georg, Sänger, Stabu ielā 97—10.
— Ivan, Mützenmach., l. Bišu ielā 17—24.
Kisselewsky, Helene, Lejas ielā 6—1.
Kissen, Domijella, Lazaretes ielā 2/4—16.
Raph. Kissin, H. III., Mehl u. Getreide, Matīsa ielā 16, Tel. 93634.
A. Kissin & Rischinsky, Holzbearb.- u. Kistenfabrik, Kazarmu ielā 3, Tel. 93536.
Kissin, Abram, Holzbr., Skārņu ielā 11—5.
— Alide, Kont., Karlines 2-a—2.
— Beila, Zahnärztin, Skārņu 11—5. Tel. 22543/94543.
— Ilja, Buchb., Gogoļa 19—14.
— Meer, Subag., Marijas 31—4.
— Raphael, Kfm., Matīsa 16—3.
— Sara, Arzt, Marijas 31—4, Tel. 93511.
— Salom., Buchh., Raiņa bulv. 11—2.
— Schlom, Kfm., Parka 8—3.
— Selma, Kont., Karlines 2-a—2.
— Wilh., Karlines 2-a—2.
Kissis, Fritz, Industr., Ģertrūdes ielā 113—17.
Kisslowa, Marie, Lehrn., Karlines ielā 7/9—2.
Kissmann, Jul., l. Ķēniņu 2—6.
Kissner, Ed., Bmt., Valdemāra ielā 57/59—19.
Kist, Alex., Schmd., Matīsa 99—7.
— Alfons, Kondukt., Daugavpils ielā 54—10.
— Edg., Verk., Matīsa 99—7.
— Ed., Ag., Rindzeles ielā 4—1.

Blumenhandlung
E. KIST
Brīvības ielā 44/46. Tel. 97031
Gärtnerei: Brīvības ielā 151.

— Elisabeth, Blumenhdlg., Brīvības ielā 44/46—20.
— Elsa, Buchh., Rindzeles 4/6—1.
— Herb., Mech., Matīsa 99—6.
— Hildegard, Verk., Matīsa 99—7.
— Jahn, Chauff., Bērzones 2—4.
— Joh., Schndr., m. Kalēju 22—3.
— Joh., Verk., Karlines 2—22.
— Joh., Web., Stabu 53—13.
— Karl, Schuhm., Krāsotāju ielā 11—25.
— Karoline, m. Palisadu 4—10.
— Mich., Agent, Krāsotāju 11—58.
— Willy, Kfm., l. Lubānes 46—1.
Kit, Marie, Verk., Kr. Barona ielā 106—8.
Kitai, Faive, Zunahtm., Ģertrūdes ielā 39—2.
Kitajew, Nik., Viļānu 16—19.
Kitaschew, Vikt., Stud., Stabu ielā 115/117—38.
Kitkewitsch, Stanisl., Schuhm., Rēveles ielā 17—14.
Kitner, Christine, Hdlrn., Krāmu ielā 8—8.
— Else, Strick., Popova 3-a—65.
— Katharina, Hsb., Ziemeļu 23.
— Martha, Wirt., Elizabetes 29—8.
— Pet., Schmied., Ziemeļu 23—1.
Kitsak, Alex., Kelln., Hospitaļa ielā 37—3.
Kitschen, Aug., Daugavpils 53—10.
Kitt, Vikt., Schriftgiess., Kapseļu ielā 4—2.
Kittai, Mos., Journ., Elizabetes ielā 16—12.
— Sara, Kass., Elizabetes 16—12.
Kitte, Edw., Schndrn., Svaru 5—2.
— Fritz, Schuhm., Svaru 5—2.
Kittel, Ella, Hsb., Stokholmas 39.
Kittenberg, Jahn, Wächt., Rudolfa ielā 1—44.
— Nik., Dw., Kuģu 16—27.
Kittner, Jahn, Ģertrūdes 103—13.
— Katherine, Dv., Rēveles 29/31—3.
— Leontine, Klavierlehrn., Kr. Barona ielā 52—12.
— Ottilie, Kr. Barona 52—12.
Kitz, Ed., Fleisch., Šarlotes 19—39.
— Ed., Flsch., Stabu 49-a—24.
— Joh., Tischl., Matīsa 41—33.
— Rob., Lackier., Cēsu 13—56.
— Wilhelmine, Stabu 49-a—24.
Kitzis, Jak., Hsb., Hapsalas 6.
— Karl, Ind., Hapsalas 6—7.
Kiütz, Anna, Wäsch., Parka 6—23.
— Wold., Bmt., Parka 6—23.
Kiukus, Alfons, Kond., l. Palisadu ielā 18—1.
Kiule, Alice, Volguntes 19—2.
— Mart., Volguntes 19—2.
— Pet., Volguntes 19—1.
Kiulle, Ed., Schuhm., Kr. Barona ielā 100—37.
Kiwaid, Adolph, Techn., Brīvības ielā 81—16.
Kiwaid, Ed., Schloss., Pioneru 9—87.
Kiwer, Elisabeth, Mālu 6-a—4.
Kiwest, Emilie, Schndrn., Skolas ielā 29—7.
Kiwi, D., Form., Elizabetes 9—20.
— Theod., Bauarb., l. Altonavas ielā 30-a—2.
Kiwiad, Aug., Ind., l. Ķēniņu 32—5.
Klabbe, Emma, Hausb., Birģeļmuižas ielā 35-b—25.
Kiwis, Alex., Polizbmt., Kalnciema ielā 107—2.
Kiwit, Jahn, Bmt., Rūjienas 5—9.
— Jahn, Zuschl., Viļānu 14—42.

Kiwitzky, Joh., Arzt, Dir. d. Gesundh. Depart., Brīvības 44/46—7. Tel. 94769.
Kiwleneek, Marie, Strick., Līdaku ielā 4-a—1.
Kiwlin, Elisabeth, Krankenpfleg., Bruņinieku ielā 5.
— Franz, Techn., Stabu 101—2.
— Hedwig, Krankenpfleg., Bruņinieku ielā 5.
Kiwlius, Stanisl., Aufs., l. Kalnu ielā 13—75.
M. Kiwmann & Co., Sīkuma ielā 3, Tel. 22044/91944.
Kiwmann, Morduch, Kfm., Marijas ielā 70—12.
— Wulf, Kfm., Stabu 46/48—48.
— Wulf, Holzbrak., Marijas 10—67.
Kiwoinik, Jossel, Maler, Valguma ielā 5—17.
— Leiba, Verk., Avotu 45—8.
Kiwull, Anna, Klostera ielā 11—4.
— Anna, barmh.-Schw., Miera 3.
— Ernst, Stud., Pulkv. Brieža 7—39.
— Helene, Kont., Alberta 1—17.
— Georg, Mitinh. d. F-a, Schmuljan & Kiwull, Raiņa bulv. 3—6.
— Max., Sekr., l. Jaunavu ielā 3—4.
— Otto, Turnlehr., Alberta 1—17.
Kjarid, Andr., Bahnarb., Čiekurkalnā, VIII. šķ. lin. 1—17.
Kjuse, Anna, Hsb., m. Vējzaķsalā 10.
— Jul., Seem., m. Vējsaķsalā 10—1.
— Valentine, Verk., m. Vējzaķsalā Nr. 10—1.
Kjuts, Alex., Schrftf., Sapieru 1-a—6.
— Lucie, Verk., Sapieru 1-a—6.
Klable, Emma, Hausb., Birģeļmuižas ielā 4—2/3.
Klabe, Alfr., Kondukt., Pionieru ielā 9—62.
— Ernst, Dw., Stabu 83/85—17.
— Marie, Schndn., Patvērsmes ielā 10/12—24.

MAX KLACZKO, Scheunenstr. 19, I

M. Klaczko, Abschriftenbüro, Šķūņu ielā 19, Tel. 23156/93579.
Klaczko, Edith, Stud., Šķūņu 19—1.
— Ella, Wirtin, Šķūņu 19—1.
Klaczko, Rosa, Katoļu 34—12.
— Sim., Kfm., Katoļu 34—12.
Kladkow, Grig., Kfm., Daugavpils ielā 48—44.
— Jak., Kfm., Daugavpils 32—1.
— Mich., Kfm., Daugavpils 32—5.
— Pet., Schuhm., Daugavpils 32—2.
— Sim., Kfm., Daugavpils 32—1.
Klaff, Markus, Kfm., Kaļķu 23—5.
Klahnis, Alice, Stud., Matīsa 32—15.
— Martha, Buchh., Matīsa 32—15.
Klahssohn, Reinis, Bmt., Bruņinieku ielā 12—10.
Klahw, Jahn, Juvel., Stabu 105—36.
— Jak., Schuhm., V.-Mīlgrāvī, III. lin. 39—1.
— Lilly, Bmtn., Miera 21—1.
— Lucie, Lehrn., Ropažu 66—2.
— Regina, Verk., Marijas 68—22.
— Wold., Baumstr., Kazarmes 2—11.
Klahwe, Marie, Brīvības 130—18.
— Mathilde, Kont., Pļavas 7—22.
Klahwis, Ant., Offiz., Vidzemes šos. 4/6—13.
Klaikwald, Aug., Maurer, l. Maskavas ielā 22—14.
Klamann, Ant., Kutsch., Kurmanova ielā 16—3.
— Natalie, Schndrn., Hospitaļa ielā 22—86.

Klammer, Karl, Bmt., Stabu 5
Klanis, Indr., Hsb., Daugavgr. Smilšu ielā 5.
— Wold., Bolderajā, Elizabet ielā 11.
— Wold., Kriegsbmt., Bolder Elizabetes ielā 11—1.
Klankenburg, Auguste, Stabu ielā 77—31.
Klapar, Mathilde, Strick., Kat ielā 46—38.
Klaper, Gust , Zuschl., Vidzem šos. 66-d—3.
— Marie, Sekret., l. Lāču 18—
Eduard Klappe, G. V., Schmi Dzirnavu ielā 100.
Klappe, Ed., Schmied., Elizab ielā 87—21.
Klapper, Jahn, Färber, Skolas ielā 7—15.
— Lisette, Pērnavas 23-a—6.
— Olga, Modist., Marijas 109
— Otto, Aufs., Marijas 109—
— Rud., Maler, m. Nometņu ielā 44-c—40.
— Sinaide, Pērnavas 23-a—6.
Klark, Ch., Prof., Brīvības 93, Tel. 98671.
— Emma, Pļavas ielā 5—4.
— Erica, Merķeļa 17—3.
— Leonh., Direkt., Baložu 37—
Klarwoski, Theod., Dzirnavu ielā 102-a—8.
Klaschon, Adam, Schndrn., St ielā 29—9.
Klasen, Erna, Anleg., Lapu iel
— Jahn, Buchdr., l. Nometņu 4
— Jahn, Druck., Lapu ielā 6—
— Pauline, Dw., l. Nometņu 4
Klasin, Ansis, Hsb., Bolderajā, Brūža ielā 15.
Klason, Adolf, Ing. Schriftf., D ielā 3—6.
— Ernst, Bmt., Priežu ielā 4—
— Fritz, Klīveru ielā 1—56.
— Fritz, Tischl., Merķeļa 7—1
— Julianna, Phot., Dobeles 3—
— Matth., Techn., Dobeles 3—
Klass, Asja, Bankbmtn., Albert ielā 5—1.
— Hanne, Strick., Alberta 5—1.
— Jankel, Verk., Alberta 5—1.
Klassen, Alma, Sīmaņa 6—20.
— Erich, Buchh., l. Kalēju 52—
— Helene, Laipu ielā 5—7.
— Herm., Kont., l. Kalēju 52—
— Kuno, Kont., Laipu ielā 5—
— Kurt., Zeichn., Laipu ielā 5—
— Olga, Hdlrn., l. Kalēju 52—
— Wera, l. Kalēju 52—3.
— Karoline, Marijas 113—4.
— Nik., Revid., švarcmuižas 10
— Nik., Prov., švarcmuižas 10
— Willy, Buchh., l. Nometņu ielā 25—12.
Klat, Isak, Verk., Avotu 53/55—
Klatschkin, Nachman, Kfm., Lāč ielā 70-b—15.
— Nechama, Lāčplēša 70-b—1
Klatson, Karl, Kass., Abavas 9
Klatt, Martha, Kont., l. Jēkaba ielā 30—3.
Klattenberg, Christ, Lapu ielā 7
Klatz, Mowscha, Avotu 13—18.
— Nathan, Müller., Vecpilsētā 8
Klatzkin, Lija, Pulkv. Brieža 8—
— Rub., And., Pulkv. Brieža 8—
Klatzko, Ben-Zion, Kfm., Katrin d. 5—3.
Klatzkowsky, Jos., Schndrn., Ra bulv. 6—12.

zo, Max, Kons., Blaumaņa 8—10.
. Klau, H. III., Apotheke, Elizabetes ielā 21-a.
, Alfr., Elizabetes 69—3.
Alex., Antonijas 16-a—32.
Anna, Valdemāra 38—9/10.
Ed., Schloss., Valču 5—6.
Karin, barmh.-Schw., Elizabetes ielā 69—3.
Selma, Zunahtm., m. Nometņu ielā 9—10.
Theod., Apoth.-Verw., Antonijas ielā 16-a—35.
Vict., Prov.-Apoth. Inh., Elizabetes ielā 69—3.
uberg, Emma, Kont., Marijas ielā 129—1.
Joh., Untern., Marijas 129—1.
Marie, Ganu ielā 4—19.
Mich., Schneiderwerkst., Kurmanova ielā 28.
umann, Andr., Kunstm., Pilsoņu ielā 3—4.
Karl, Kont., Pilsoņu 3—4.
us, Alex., Buchh., Dzirnavu 8—5.
Haja, Ģertrūdes 19/21—7.
Jak., Geschäftsf., Talsu 9—75.
Kurt, Kont., Ausekļa 5—5.
Made, l. Maskavas 203—10.
M., Kont., Ausekļa 5—5.
Marie, Ausekļa 5—5.
Rosalie, Ģertrūdes ielā 19/21—15.
Wilh., Zuschl., Viļānu 14—12.
useek, Helene, Kass., m. Nometņu ielā 6—8.
usin, Elisabeth, Ztgsdlrn., Dzirnavu ielā 40—8.
uris, Pet., Stud., Blaumaņa 9—28.
usitais, Emilie, Schndrn., Stabu ielā 52-a—13.
Irma, Schndrn., Stabu 52-a—13.
Pet., Mont., Stabu 52-a—13.
ustin, Marie, Stud., Blaumaņa ielā 26—31.
Rob., Blaumaņa 26—31.
ustinsch, Gust., Doz., Valdemāra ielā 34—8, Te'. 91691.
uzahn, Anna, Lehrn., Bolderaa, Rožu 17—5.
uzan, Ant., Fris., Jelgavas šos. 54—5.
Karl, Stud., Marijas 113—48.
uzen Kasim., Eisenb., Daugavgrīvas ielā 60—35.
Livia, Verk., Rēveles 65—24.
uzon, Kas., Techn., Krāsotāju ielā 11—45.
w, Christ., Zollbmt., Kaiju 2—1.
Edg., Verk., Pērnavas 10-b—2.
Karl, Tischl., Pērnavas 10-b—2.
Karl, Uhrm., m. Smilšu 3—6.
wa, Anna, Valdemāra 61—10.
Anna, Hsb., Zvaigžņu 8—1.
Art., Buchh., Avotu 56-a—8.
Christian, Dw., Palīdzības 6—3.
Christine, Schndrn., Näherin, Artilerijas 56—8.
Ernst, Sanitär., Bruņinieku 5.
Friedr., Pharm., Ģertrūdes 6—4.
Fritz, Koch., Olivu 7—9.
Gaston, Stud., Pokrova 10—25.
Jahn, Stabu 105—36.
Jahn, Bmt., Bruņinieku 71—39.
Jahn, Fleisch., Rēveles 35—51.
Jahn, Fuhrm., Pokrova 10—25.
Jahn, Web., V. Jelgavas 5—3.
Karl, Schuhm., m. Nometņu 11—4
Konst., Uhrm., V. Jelgavas 7—14
Ludw., Poliz., Slokas 87—2.
Mich., Töpf., J. Jelgavas 66—5.
Paul, Fleisch., Valmieras 15—13

— Pauline, Dw., l. Maskavas 66-a—12.
— Willis, Geschäftsf., l. Nometņu ielā 38—2.
Klawansky, Ed., Lenca 2—43.
— Hinda, Jēkabpils 6—38.
— Leiba, Alberta 3—7.
— Marie, Putzm., Vaļņu 30—4.
— Naftal, Graveur, Parka 1—13.
— Rochel, Parka 1—13.
— Sawel, Lenca 2—43.
— Wulf, Zunahtm., l. Maskavas ielā 106—41.
Klawe, Arth., Kfm., Kungu 25/27—10.
— Eleonore, Avotu 56-a—8.
— Friedr., Zollkl., Antonijas 13—15.
— Karoline, Kr. Barona 114—5.
— Lina, Blumenm., Basteja bulv. 8—10-11.
— Mathilde, Kont., Pļavas 7—22.
— Olga, Artistin, Kr. Barona 114—5
— Pauline, Merķeļa 17—7.
Klaweer, Ernst, Schuhm., Dārtas ielā 42—38.
— Gertrud, Dārtas 42—38.
Klawen, Karl, Fuhrm., Margrietas ielā 2—1.
— Minna, Kīvuļu 3—3.
Klaweneek, Anna, Lehrn., Katoļu ielā 30—45.
— Jahn, Ing., Lāčplēša 75—16.
— Karl, Techn., Katoļu 30—45.
Klawer, Fritz, Kesselschm., Trijādības 12—24.
Alfr. Klawin, Klavier-Fabrik, Kuldīgas 25, Tel. 97822.
Ernst Klawin, Schuhm.-Werkst., Avotu 2.
E. Klawin & Co., Brīvības bulv. 1, Tel. 20559.
Klawin, Agathe, Wirtsch., Basteja bulv. 6—2.
— Alex., Kont., Oskara 1—6.
— Alex., Masch., Ģertrūdes 76—32.
— Alex., Staatsbmt., Elizabetes ielā 103—4.
— Alfons, Mech., Bruņinieku 72—54
— Alfr., Schuhm., Artilerijas ielā 11/13—18.
— Alma, Schndrn., Marijas 110—34.
— Alwine, Bmtn., Ģertrūdes 70—8.
— Andr., Brückenwächt., Torņkalna st. ēkā 8—3.
— Andr., Kfm., Kalnciema 173-a.
— Andr., Mal., Marijas 74—20.
— Andr., Vorst. d. II. Wegebez., Krūzmuižas 8—5.
— Anna, Kr. Barona 133—3.
— Anna, Handarb., Anniņmuižas ielā 25—2.
— Anna, Hsbn., Marijas 74—1.
—Anna, Hsbn., l. Maskavas 164—1.
— Anna, Schndrn., Brīvības 126—43.
— Anna, Schriftf., l. Lāču 17—6.
— Antonie, Stud., Lāčplēša 17—18.
— Arn., Stabu 32—1.
— Arn., Schndr., Brīvības 54/56—12.
— Arth., Landm., Kalnciema 82—1.
— Arth., Verk., Rēveles 67—18.
— Arv., Seem., Klusā 15—11.
— Arv., Stud., Vidus 4—20.
— Aug., Tēraudlietūves 13—1.
— Aug., Feldsch., Vidzemes š. 14—2.
— Aug., Gärtn., Rēveles 90—9.
— Aug., Landw., Rudolfa 1—38.
— Aug., Masch., Olgas 4—20.
— Aug., Stud., Alberta 2-a—9.
— Aug., Zollbmt., Pļavas 9—12.
— Bernh., Bmt., Alises 5—18.
— Christ., Schuhm., Karlīnes 7/9—4.

— Christine, Schndrn., l. Lāču 17—6.
— Daniel, Brīvības 85—19.
— Dore, Schndrn., Lāčplēša 149—10
— Eda, Artilerijas 11/13—23.
— Edde, Avotu 16—24.
— Edde, Wärt., Elizabetes 10—12.
— Edg., Eisendr., Brīvības 113—21.
— Edg., Kont., Oskaru 1—6.
— Ed., Schnderwerkst., Valdemāra ielā 16.
— Ed., Schornsteinf., Liksnas 6—3.
— Elisa, Strick., Marijas 83/85—37.
— Elisabeth, Verk., Rēveles 92—42.
— Elsa, Schndrn., Zvaigžņu 25—36.
— Elvire, Strick., Krāsotāju 27—23.
— Emilie, Augustines 9—10.
— Emilie, Fridriķa 5—1.
— Emilie, Alt-Mühlgraben, II. Lin. 51—1.
— Emilie, Oskaru 13—8.
— Emilie, Rēveles 67—18.
— Emilie, Hndlrn., Dārtas 7—1.
— Emilie, Hdlrn., Oskaru 1—21.
— Emilie, Hsverw , Klusā 15—11.
— Emilie, Plätt., Artilerijas 52—5.
— Emilie, Schndrn., Brīvības 168—18
— Emilie, Schndrn., Vēja 17—3.
— Emma, Artilerijas 8—10.
— Emma, Bmtn., Bruņinieku 72—7.
— Emma, Kont., Marijas 74—26.
— Emma, Lehrn., Matīsa 30—22.
— Erik, Stud., Palīdzības 12—23.
— Erna, Putzm., Daugavgrīvas 19—5
— Erna, Strick., Augustines 9—10.
— Erna, Telegr., Marijas 50—23.
— Ernst, Bmt., Dzirnavu 131—31.
— Ernst, Maler, Ērgļu 12—5.
— Ernst, Schuhm., Avotu 2—24.
— Eva, Schndrn., Bruņinieku 121—46
— Felicie, Maschschr., Krūzmuižas ielā 41—1.
— Fritz, Kutsch., Bauskas 32.
— Georg, Bmt., Brīvības 186—82.
— Harry, Lehrl., Avotu 2—24.
— Helene, Brīvības 152—26.
— Helene, Schndrn., Vidzemes šos. 66-c—4.
— Hortensia, Teleph., Bruņinieku ielā 66—38.
— Else, Brīvības 152—26.
— Irene, Kalnciema 32-a—9.
— Irma, Fris., Duntes 24—4.
— Irma, Kont., Bruņinieku 75-b—3.
— J., Brīvības 126.
— Jahn, Schreyenbusch, II. Lin. 27—3.
— Jahn, Schreyenbusch, II. Querlin. 9—5.
— Jahn, Agr., Stabu 57—8.
— Jahn, Bmt., l. Alūksnes 5—2.
— Jahn, Bmt., Matīsa 30—4.
— Jahn, Buchh., Gogoļa 11—3.
— Jahn, Eisendr., Malkas 12—5.
— Jahn, Fuhrm., Daugavgrīvas 19—5
— Jahn, Hsb., Schreyenbusch, II. Lin 27.
— Jahn, Hsb., Schreyenbusch, VIII. Querlin. 6-a.
— Jahn, Kfm., Zvaigžņu 16—23.
— Jahn, Kondukt., Rēveles 90—29.
— Jahn, Masch. Arb., Duntes 32—6.
— Jahn, Maurer, Brīvības 186—82.
— Jahn, Maurer, Rumpmuižas 29—5.
— Jahn, Müller, Krāsotāju 12—7.
— Jahn, Sattler, Bruņinieku 66—38.
— Jahn, Sattl., Lāčplēša 26—15.
— Jahn, Schloss., Ģertrūdes 47—11.
— Jahn, Schuhm., Daugavgrīvas ielā 32—34.
— Jahn, Vorst. Geh., Dzirnavu 63—8

— Jahn, Wächt., Oskara 1—21.
— Jahn, Uhrm., Stabu 95—15.
— Jeannot, Schloss., Lienes 9—71.
— Jak., Maler, Daugavpils 76—25.
— Joh., Bruņinieku 72.
— Joh., Dw., l. Kalēju 63—7.
— Joh., Hsb., Gaujienes 7.
— Joh., Schuhm., Augustines 9—14.
— Jos., Bäck., Kr. Barona 106—6.
— Jul., Bäck., Purvciema 5—6.
— Jul., Bmt., Rēveles 70—34.
— Jul., Hsb., Marijas 74.
— Jul., Heizer, Olgas 4—20.
— Karl, Elektromont., Rēveles ielā 73—20.
— Karl, Lehr., Dzirnavu 74—20.
— Karl, Stud., Gogoļa 4/6—2.
— Karl, Stud., Rēveles 35—29.
— Karl, Tischl., Ganību d. 15—30.
— Karl, Verk., Marijas 117—45.
— Karoline, Hospitaļa 13—5.
— Karoline, Marijas 30—5.
— Karoline, Schndrn., l. Lāču 17—20
— Katharina, Akmeņu 7—14.
— Katharina, Lāčplēša 20-a—14.
— Katharina, Schndrn., Rēveles ielā 91—11.
— Katharina, Verk., l. Nometņu ielā 62—56.
— Klara, Stud., Ģertrūdes 62—37.
— Liba, Kfm., l. Maskavas 33—4.
— Lilly, Schndrn., Artilerijas 51—16
— Lilly, Verk., Jelgavas š. 58-a—1.
— Lilly, Zunahtm., Matīsa 89-a—4.
— Lisa, Dw., Rēveles 21—5.
— Lucie, Ballettänz., Tērbatas ielā 20—34.
— Ludw., Bmt., Bruņinieku 27—43.
— Luise, Schndrn., Avotu 54-a—33.
— Lydia, Buchh., Oskara 1—6.
— Malwine, Hsb., Stabu 32—1.
— Marianne, Schndrn., Valmieras ielā 30—14.
— Marie, Alt-Mühlgraben, II. Lin. 45—7.
— Marie, Baznīcas 37—1.
— Marie, Bmtn., Brīvības 152—26.
— Marie, Hdlrn., Marijas 110—3.
— Marie, Hdlrn., Rēveles 90—30.
— Marie, Kont., Dzirnavu 70—16.
— Marie, Strick., Matīsa 97—19.
— Mart., m. Lubānas 5—1.
— Mart., Wächt., Valguma 15/17—21
— Mathilde, Hndlrn., Marijas ielā 82/84—36.
— Mathilde, Strick., Bruņinieku ielā 12—11.
— Minna, Wirtsch., Krāsotāju 12—7.
— Minna, Wirtsch., Vaļņu 2—33.
— Natalie, Buchh., Tērbatas 20—34.
— Natalie, Plätt., Avotu 69—16.
— Nik., l. Maskavas 164—3.
— Olga, Masch. Schr., Valdemāra ielā 60—12.
— Olga, Verk., Elizabetes 67—8.
— Osk., Artilerijas 70—27.
— Osw., Oskara 13—8.
— Osw., Schloss., Duntes 24—4.
— Otto, Bauuntern., Oskara 1—6.
— Otto, Gärtn., m. Maskavas 12—19
— Otto, Maler, Matīsa 90—22.
— Otto, Pharmac., Marijas 110—3.
— Otto, Sekr.-Geh., Artilerijas 8—19
— Paul, Stud., Tērbatas 4—44.
— Pet., l. Lāču 17—6.
— Pet., Bmt., Kr. Barona 15—7.
— Pet., Bmt., Lienes 9—9.
— Pet., Dw., Valdemāra 39—34.
— Pet., Kfm., Elijas 5—22.
— Pet., Landm., Lāčplēša 14—11.
— Pet., Tischl., Švarcmuižas 1—3.
— Reinis, Seem., Rēveles 44—26.
— Rob., Bmt., Purvciema 78—2.
— Rob., Kfm., Vidus 11—28.
— Rud., Stud., Valdemāra 6—19.
— Rud., Techn., Mūrnieku 10—10.
— Selma, Strick., Artilerijas 19—16.
— Theod., Richt., Zutenes 5—5.
— Veronika, Maschschr., Vilandes ielā 3-a—13.
— Violetta, Kont., Karlīnes 2-a—3.
— Walda, Korresp., Rēveles 44—26.
— Wera, Schndrn., Zvaigžņu 25—36.
— Werner, Stud., Rēveles 90—9.
— Wilhelmine, Schndrn., Alekša ielā 7—28.
— Willy, Seem., Kr. Barona 142—9.
— Wold., Bmt., Bruņinieku 75-b—3.
— Wold., Dek.-Mal., Kr. Barona ielā 92—23.
— Wold., Elektrotechn., Lāčplēša ielā 27—22.
— Zande, Mal., Avotu 50—22.
Klawineek, Ludw., Kfm., Marijas ielā 134—4.
— Pet., Hs Wächt., Marijas 31—24.
Klawing, Joh., Serg., Daugavgrīvas ielā 22—19.
Klawinsch, Alex., Kr. Barona ielā 131—23.
— Alex., Dw., Merķeļa 21—10.
— Alex., Geschäftsf., Elizabetes ielā 103—4.
— Alex., Maler, Avotu 50—26.
— Alfr., Klav.-Bauer, Skolas 13—8.
— Andr., Bahnbmt., Krusenhof, Stat.-Geb. 1—1.
— Andr., Btm., Stat. Krusenhof, Bahnhofsgeb. 41.
— Andr., Bmt., Polockas 1—2.
— Arth., Apoth.-Leit., Ģertrūdes ielā 38—4.
— Arth., Offiz., Bolderaa, Rīgas ielā 22—3.
— Aug., Arzt, Stabu 46/48—62.
— Aug., Staatsbmt., Bruņinieku ielā 66—6.
— Aug., Verk., Pokrova 19—5.
— Bernh., Mech., Artilerijas 19—16.
— Ed., Kfm., Brīvības bulv. 1—6.
— Ed., Schndr., Ģertrūdes 85—3.
— Ernst, Diener, Bruņinieku 42—12.
— Eugen, Offiz., Ganību d. 2—1.
— Fritz, Alt-Mühlgraben, II. Lin. 51—1.
— Fritz, Wächt., Tērbatas 88—65.
— Heinr., Bruņinieku 42—12.
— Jahn, Bmt., Alūksnes 5—2.
— Jahn, Bmt., Matīsa 30—4.
— Jahn, Buchh., Stabu 21—3.
— Jahn, Buchh., Tēraudlietūves 5—1.
— Jahn, Landw., Zasulaukā, Jaunmoku 28—1.
— Jahn, Maurer, Krāsotāju 27—23.
— Jahn, Stud., Bruņinieku 115—46.
— Jahn, Teleph.-Chefs-Geh., Dzirnavu 63—8.
— Jahn, Tischl., Vidzemes š. 22—20.
— Jak., Bmt., Ganību d. 2—1.
— Jak., Exploitat.-Dir.-Geh., Ganību d. 8—2.
— Jak., Kfm., Zvaigžņu 25—17.
— Jak., Gärtn., Sadovņikova 14—40
— Joh., Schuhm., Rēveles 89—2.
— Joh., Stud., Stabu 50—3.
— Julian, Bmt., Rēveles 70—34.
— Jur., Arb., Schreyenbusch, III. Querlin. 2—14.
— Jur., Chef d. Postamts, Aspazijas bulv. 15—15.
— Karl, Chefs Geh. d. Teleg
Artilerijas 23—17.
— Karl, Exped., Malēju 3—
— Karl, Klavierst., Trijādīb
ielā 9/11—7.
— Karl, Stud., Rēveles 61—
— Karl, Stud., Elizabetes 10
— Nik., Stud., Ganību d. 2
— Otto, Schuhm., Cēsu 23—
— Pet., Matīsa 74—31.
— Pet., Kirchendiener, Mat
ielā 50-b—2.
— Reinh., Kutsch., Elizabet
ielā 97/99—3.
— Rob., Oberst., Valdemāra
— Wold., Kass., Stabu 116—
— Willy, Schloss., Matīsa 52
Klawinsky, Anna, Schndrn.,
tonavas 17—4.
Klawirs, Moisej, Schuhm.,
ielā 6—30.
— Sarah, Schndrn., Jēkabpil
— Solda, Verk., Jēkabpils 6
Klawkaln, Lydia, Strick., l.
ielā 20—5.
Klawneek, Andr., Fuhrm., l.
vas 101—15.
— Jahn, Ing., Lāčplēša 75—
— Jahn, Schuhm., Krāsotāju
— Milda, Schriftf., Brīvības
Klaws, Arth., Schuhm., l. Lāču
— Ed., Masch.-Geh., Pērnav
ielā 10-b—2.
— Jahn, Fuhrm., Kr. Barona
— Otto, Maur., l. Lāču 5—5.
Klawsohn, Georg, Kfm., Au
ielā 21—14.
— Arv., Stud., Marijas 24—
— Hertha, Marijas 24—10.
Klawzan, Anna, Schndrn.,
ielā 33—68.
Klawzen, Bronisl., Masch., L
ielā 123—27.
— Jos., Stud., Alberta 2-a—
Klazkin, Abr., Stud., Elizab
ielā 20—37.
— Fawis, Glaser, Elizabetes
— Salman, Stud., Elizabetes
Klebais, Anna, Ogļu 16-a—3.
— Karl, Eisenb., Apguldes 1
— Malwine, m. Nometņu 17
— Mart., Brīvības 107—15.
— Minna, m. Nometņu 17—
Klebak, Otto, Dzirnavu 109—
Klebanow, Schmuel, Holzbr.,
ielā 19—4.
— Schmuel, Zunahtm., Matīsa
Klebber, Jahn, Landw., Annin
ielā 7—1, (I. lin.).
Kleber, Amalie, Pfleg., Ieroču
— Anna, šarlotes 28—5.
— Karl, Bieriņos, Drustum
— Pet., Bmt., Baznīcas 10/1
K. Kleberg, Autogarage, Kar
Tel. 95536.
Kleberg, Mart., Schuhm., Kar
ielā 7—2.
Klebo, Alph., Wieger, Krāso
ielā 21—8.
Klee, Alex., Bmt., Rūpniecības
Kleebach, Arv., Techn., Mar
ielā 63—16.
— Jahn, Musik., Stabu 112—
— Rud., Schuhm., Skolas 38—
— Adolph, Bmt., Brīvības 54/
— Karl, Verw., Karlīnes 16—
Kleen, Elisabeth, Bmtn., Eliz
ielā 8—5.

hmit, Bertha, Valguma
ā 45—12, 13.
ilie, Strick., Valguma
ā 45—12, 13.
na, Verk., Valguma 45—12, 13
, Jahn, Mont., Matīsa 86-a—19.
r, Jahn, Stud., Brīvības 28—11
erg, Anna, Brīvības 6—2.
er, Nik., Lehr., Marijas 15—5.
mann, Karoline, Bmtn., Avotu
ā 56—16.
art., Färb., Avotu 56—16.
ax, Klav.-Lehr., Raiņa b. 3—6.
neek, Aug., Maur., Artilerijas
ā 11/13—51.
iedr., Brīvības 127—5.
dr., Masch., Pulkv. Brieža 25—4
wgen., Matīsa 50—73.
ud., Maurer, Krāsotāju 6-a—21.
old., Stud., Krāsotāju 6-a—21.
wer, Ella, Kunstmal., l. Bišu
lā 1—10.
win, Jahn, Bildh., Matīsa 71—13.
, Amalie, Hdlrn., l. Maskavas
lā 89—13.
Ed., Kfm., l. Maskavas 89—13.
artha, Hdlrn., l. Maskavas
lā 89—13.
f, Schmerl, Maler, Jēkabpils
lā 9—44-a.
manis, Alfr., Avotu 52—25.
mann, Anna, Hdlrn., Brīvības
lā 30—6.
enj., Zahntechn., Dzirnavu
lā 92—15.
rnst, Eisendr., Ezermalas 12—1
va, Hsbn., Schreyenbusch,
I. Lin. 10-a.
oh., Kfm., Kr. Barona 7—7.
oh., Geschäftsf., Ezermalas
lā 12—1.
arl, Landw., Ezermalas 12—1.
atharina, Landw., Beberbeku 6.
emech, Verk., Brīvības 60/66—38.
artha, Ezermalas 12—1.
orduch, Heb., Purvciema 91.
elagea, Bruņinieku 28—59.
et., Schndr., Tērbatas 82—2.
ob., Cēsu 31—1.
amuel, Kfm., Brīvības 30—6.
arah, Hdlrn., Brīvības 30—6.
cheine, Kfm., Brīvības 30—6.

lektrotechnisches Büro
Georg Klein
Riga, gr. Brauerstrasse Nr. 7
Telephon 23515/91357.

trotechnisches Büro Georg Klein,
Aldaŗu 7, Tel. 23516-91357.
lein, H. II., Geschirrhandl., Inh.:
orduch Klein, l. Grēcinieku 8,
el. 22931-94130.
scha, **Klein, H. I.**, Holz-Exp., Ba-
teja bulv. 9-a, Tel. 22942-95942.
Klein & Co., G. V., Chem.-La-
orat., Inh.: Rob. Klein u. Aug.
Stein, Veru 4
d. Klein, Möbel-Werkstatt, Avo-
u 59, Tel. 97728.
r. Klein & Garber, sieh I. Balt.
Elektr.-Element-Fabr.
n, Abr., Kfm., l. Lāču 17—1.
Adolf, Töpf., Pļavas 5—8.
Alfr., Kfm., Dzirnavu 70—16.
Alfr., Kont., Valdemāra 69-a—18.

— Alfr., Tischl., Marijas 144—18.
— Alfr., Verk., l. Aldaŗu 7/4.
— Alide, Kont., l. Smilšu 27—3.
— Alma, Cēsu 43—59.
— Amalie, Ādmiņu 8—55.
— Anna, Artilerijas 71—4.
— Aug., Form., . Alūksnes 1—36.
— Aug., Spinner, Marijas 136—23.
— Benzel, Kfm., Elizabetes 6—9.
— Chaim, Schndr., Lāčplēša 53—27.
— Christ., Schuhm., Karlīnes 35—9.
— Edit, Lehrn., Dzirnavu 63—20.
— Elisabeth, Lehr., Pulkv. Brieža ielā 7—30.
— Elisabeth, Schndrn., Brīvības ielā 49—25.
— Elvire, Bmtn., Merķeļa 10—25.
— Erich, Elizabetes 1—5.
— Erika, Putzmach., Rēveles ielā 57-a—2-a.
— Erna, Schndrn., Slokas 26—2.
— Ernst, Buchh., Valdemāra 69-b—9
— Faiwel, Fleisch., Matīsa 38—11.
— Fanny, Kont., Lāčplēša 7—4.
— Ferd., Chauff.-Mech., Katrīnas d. 3—27.
— Ferd., Lin., Cēsu 41—6.
— Friedr., El.-Techn., Valdemāra ielā 53—14.
— Frina, Schndrn., Kr. Barona ielā 129—95.
— Fritz, Provis., Hospitaļa 5—22.
— Georg, Elektr. Techn., l. Smilšu ielā 27—3.
— Georg, Oberlehr., Patversmes ielā 24—10.
— Georg, Tischl., Lāčplēša 157—15.
— Gitel, Hospitaļa 24-b—34.
— Gust., Kr. Barona 138—6.
— Gust., Tischl., Kalnciema 80-a—6.
— Helene, Schndrn., Hospitaļa 5—22
— Henni, Kont., Lāčplēša 7—4.
— Herm., Verk., Kr. Barona 76—48.
— Herm., Lehrl., Ģertrūdes 99—44.
— Hilda, 9—2.
— Hirsch, Geschäftsf., l. Peldu ielā 10/12—14.
— Hirsch, Holzindustr., Brīvības ielā 44/46—5.
— Irmgard, Verk.,, Merķeļa 10—25.
— Isr., Kfm., Kr. Barona 78—3, 4.
— Itzik, Fleisch., Architektu 1—4.
— Jahn, Maur., Stabu 105—34.
— Jak., Stabu 65—23.
— Jak., Kfm., Avotu 16—5.
— Jakobine, Köch., Lauku 3—86.
— Jankel, Industr., Dzirnavu 53-a—6
— Joh., Gärtn., Ērgļu 12-a—10.
— Joh., Schuhm., Strēlnieku 19—11.
— Jos., Hospitaļa 49—5.
— Jos., Lehrl., Lāčplēša 53—27.
— Joss., Agent, Ģertrūdes 69/71—59
— Judel, Kfm., Kaļķu 27/29—3.
— Jul., Müller, Avotu 69—35.
— Jur., Elektr. techn., l. Smilšu ielā 27—3.
— Karl, Buchh., Karlīnes 25—8.
— Karla, Kont., Merķeļa 10—25.
— Katharina, Verk., Kr. Barona ielā 70—2.
— Klara, Schndrn., Daugavgrīvas ielā 28—6.
— Kuna, Ģertrūdes 54—2.
— Leiba, Kfm., Skolas 36-a—8.
— Leonie, l. Aldaŗu 6—9.
— Lilly, Schndrn., Rēveles 57-a—2-a
— Lina, Stud., Kr. Barona 40—19.
— Lydia, Erzieh., Pulkv. Brieža ielā 3—4.
— Marga, Bmtn., Tērbatas 83—13.

— Marie, Schndrn., Brīvības 106—6.
— Marie, Wirt., l. Aldaŗu 7—4.
— Mathilde, Avotu 56-a—8-a.
— Mord., Inh. d. F-ma M. Klein, Grēcinieku 10—9.
— Mowscha, Kfm., Lāčplēša 7—4.
— Nison, Ing., Turgeņeva 17—11.
— Olga, Kass., Hospitaļa 24-a—22.
— Osk., Industr., Rēveles 57-a—21.
— Otto, Hsb., Hospitaļa 24—22.
— Regina, Kont., Lāčplēša 7—4.
— Riwka, l. Grēcinieku 10—9.
— Riwka, Kondit., Dzirnavu 62—5.
— Rob., Lehr., Ganu 4—10.
— Ronja, Erzieh., Elizabetes 12—3.
— Sarah, Brīvības 60/66—16.
— Schaine, Kr. Barona 78—3, 4.
— Stanisl., Dw., l. Jēkabu 24—13.
— Tamara, Kr. Barona 78—3, 4.
— Trine, Kr. Barona56—8.
— Wilh., Gärtn., Ādmiņu 8—55.
— Wilhelmine, Lehrn., Brīvības ielā 91—23.
— Wold., Kelln., Bruņinieku 82—20
— Wold., Tapez., Avotu 59—29.
— Wold., Töpfer, Marijas 144—17.
Kleinberg, Alfr., Mont., Hospitaļa ielā 24-b—38.
— Alma, Verk., Ernestines 1—1.
— Arth., Stud., Raiņa b. 3—25.
— Christ., Marijas 136—46.
— Christ., Bmt., Pils lauk. 3—55.
— Christ., Tischl., Mūksalas ielā 19/15—28.
— Christ., Verw. d. Staats-Typogr., Rīgas pilī 55.
— Kristine, l. Buļļu 9-a—3.
— Edg., Stud., Kurmanova 26—31.
— Edg., Stud., Raiņa b. 3—25.
— Else, Lehrn., Lāčplēša 43/45—15.
— Emilie, Ērgļu 12—48.
— Emilie, Bahnbmt., Kurzemes ielā 3-b—40.
— Emilie, Bmtn., Purva 37-a—5.
— Friedr., Wirtin, Bruņinieku ielā 44/46—53.
— Fritz, Schrifts., Lāčplēša ielā 43/45—15.
— Herm., Poliz., Baldones 1—4.
— Hugo, Fabrikleit., l. Nometņu ielā 59—1.
— Irma, Stud., Brīvības 104—1.
— Jahn, Bahnbmt., Katoļu 1—2.
— Jahn, Buchh., Baznīcas 32—10.
— Jahn, Hsb., Ernestines 1—1.
— Jak., Zimmerm., Ormaņu 36—1.
— Jean, Bmt., Avotu 1/3—9.
— Joh., l. Ķengaraga 13—3.
— Jul., Kfm., Pulkv. Brieža 7—21.
Karl Kleinberg, Bau.-Handels- u. Ind. Büro, Buļļu 9-a, Tel. 98477.
Kleinberg, Karl, Tischl., Pērnavas ielā 25—11.
— Marie, Hsbn., Kaukazu 13—3.
— Mathilde, Schndrn., Daugavgrīvas ielā 40-a—16.
— Milda, Marijas 55—13.
— Osk., Verk., Marijas 136—46.
— Pet., Techn., Ģertrūdes 99—61.
— Schanno, Ltn., Avotu 1/3—9.
— Veronika, Verk., Tirgoņu 22—4.
— Vikt., Stud., Brīvības 104—1.
— Wilh., Buchh., Kr. Barona 50—2.
— Willy, Eisengiess., Valmieras ielā 21—16.
Kleinermann, Lina, Brīvības 35—32.
Kleinert, Wilh., Cēsu 12—16.
B. Kleingarn, Musikalienhandl., Tērbatas 23/25, Tel. 96251. —

Friedr. Kleingarn
TOILETTENSEIFEN-FABRIK
Riga, Kirchenstr. 33. Tel. 95396

Friedr. Kleingarn, G. V., Toiletteseifenfabr., Baznīcas 33, T. 95396.
Kleingarn, Bruno, Kfm., Tērbatas ielā 23/25—1. Tel. 96251.
— Emilie, Kalpaka b. 9—7.
— Friedr., Inh. d. Seifenfabr. Fr. Kleingarn, Baznīcas 33, T. 95396.
Kleingesind, Hirsch, Zunahtm., l. Maskavas 6—6.
Kleinhändlerverband, Tērbatas ielā 41/43, Tel. 93024.
Kleinhaus, Moses, Kfm., Vaļņu ielā 3/5—18.
Kleinhof, Aug., Hospitaļa 3—87.
— Jahn, Mech., Rumpmuižas 11—9.
— Joh., Angest. d. I. Rig. Gegens. Kr.-Ver., Dobeles 6—4.
— Katharina, Hsbn., Bolderaa, Rīgas 24.
— Krisch, Kfm., Rumpmuižas 11—2
— Lotte, Plätt., Lienes 21—14.
— Nik., Kont., Bruņinieku 27—55.
Kleinitz, Arv., Bmt., Stabu 29—14.
M. H. Kleinmann, Lederfabrik, Karlīnes 8/10, Tel. 96650.
Nossel Kleinmann, G. V., Gerberei, Upes 1.
Kleinmann, Abr., Buchh., Karlīnes ielā 8/10—3.
— Anna, Verk., Brīvības 82—1.
— Elias, Gerber., Karlīnes 8/10—9.
— Kalman, Lehrl., l. Ķēniņu ielā 51—5, 6.
— Nosel, Karlīnes 8/10—3.
— Olga, Verk., Schreyenbusch, II. Lin. 48—1.
Kleinmichel, Henriette, Schndrn., Dzirnavu 18—5.
Kleinof, Jak., Schloss., Dünamünde, Parādes 9.
Kleinop, Julie, Schndrn., l. Nometņu ielā 30—7.
Kleinowsky, Milly, Bmtn., Brīvības ielā 136/138—61.
Christoph Kleinschmidt, Friseurgesch., Kungu 1.
Kleinschmidt, Ansis, Bmt., Ilgezeem, Kreslera 1—12.
— Ansis, Postbmt., Pētersalas ielā 5—15.
— Christoph, Fris., Stabu 6—26.
— Ernst, Schmied, Brīvības 186—8.
— Eug., Fris., Stabu 6—26.
— Nik., Radiotelegr., Brīvības ielā 152—30.
— Jahn, Tischl., Kr. Barona 33—19.
Kleinstein, Chaim, Hndl., Avotu ielā 50—11.
Kleinstein, Jak., l. Maskavas 65—3.
— Lieba, Schndrn., Bruņinieku ielā 75—17.
Kleip, Alex., Gärtn., Marijas 1—124.
Kleisberg, Arth., Chauff., Brīvības ielā 192—27.
Kleist, Adam, Bmt., Baznīcas ielā 27/29—29.
— Aug., Saldus 8—2.
— Erna, Pian., Artilerijas 3—39.
— Hedwig, Krkpfleg., Kuldīgas ielā 27-a—2.
— Paul, ver. Rechtsanw., Ģertrūdes ielā 32—2, Tel. 95288.
Kleistberg, Arv., Bmt., Brīvības ielā 144—18.
Kleiwa, Alex., Buchh., Akas 8—7.
Kleke, Willis, Mont., Rudolfa 1—71.
Kleker, Jahn, Stud., Elizabetes 12—4
Klemann, Anna, Kr. Barona 87—10.
Klementjew, Aristarch, Tischl., l. Maskavas 112-a—1.
— Georg, Stiefelp., Raudas 27.
— Maxim, Tischl., Tūlas 17—1.
Klementschenok, Joh., Maurer, Drunas 22—1.
Alfred Klemm, Agentur u. Kommiss., Vidus 3—10, Postf. 504,
Klemm, Arzt, Baznīcas 13, T. 91522.
— Alfr., Inh. d. F-ma Alfr. Klemm, Vidus 3.
— Anna, Lehrn., Elizabetes 2—6.
— August, Mus., Avotu 56-a—7.
— Edith, Korresp., Visbijas 29—1.
— Eleonore, Lehrn., Visbijas 29—1.
— Gertrud, Krkpfleg., Visbijas ielā 29—1.
— Isabella, Hsb., Eksporta 4—8.
— Jahn, Schuhm., Avotu 56-a—16.
— Karl, Hsb., Visbijas 29.
— Margarethe, Lehrn., Visbijas ielā 29—1.
— Meta, Baznīcas 13—3.
— Molly, Hsb., Baznīcas 13—2.
Klemm v. Hohenberg, Christian, Mitinh. d. F-ma „Samoli", Kalnciema 2-b—17.
Klemop, Christian, Schuhm., Brīvības 75—13.
— Karl, Tischl., Brīvības 75—13.
Klempmann, Boruch, Matīsa 43—2.
— Jak., Verk., Antonijas 14-a—14.
Klempner, Rud., Provis., Marijas ielā 22—4.
— Jankel, Klempn., l. Maskavas ielā 43—32.
A. Klemptner, Manuf.-W., Agentur, Inh.: Arnold Klemptner, Ģertrūdes 60—8, Tel. 95412.
Leonid Klemptner & Leib Sidlin, G. V., Chemikalien u. Farbenmühle, Lāčplēša 87, Tel. 97461.
Klemptner, Arn., Kfm., Ģertrūdes ielā 60—8.
— Hedwig, Korresp., Aspazijas bulv. 9—15.
— Leonid, Avotu 1/3.
— Nik., Bankbmt., Ģertrūdes 60—8.
Klemstein, Judel, Kfm., Marijas ielā 82/84—11.
Klemtschitzki, Ant., Schloss., Avotu ielā 9—31.
Klenert, Auguste, Wirtsch., Vaļņu ielā 3/5—22.
— Karl, Hsb., Puķu 8—4.
— Kurt, El. Techn., Puķu 8—1.
— Wilh., Korresp., Puķu 8—1.
Klenihoff, Kfm., Baznīcas 7—7.
Klentak, Alex., Fuhrm., Augustines ielā 9—9.
— Ludw., Fuhrm., Augustines 9—9.
Kleper, Eugenie, Kass., Cēsu 23—50
Klepetzky, Jahn. Maurer, v. Jelgavas 33—4.
— Olga, Strick., v. Jelgavas 33—4.
Klepper, Davis, Tischl., Pionieru ielā 7—9.
— Ernst, Kfm., Cēsu 23—50.
— Hugo, Kelln., Cēsu 23—50.
— Jahn, Bahnpoliz., Schreyenbusch, I. Lin. 23—10.
— Jahn, Offiz., Kr. Barona 62—3.
— Jahn, Schloss., Udens 11/23—4.
— Joh., Tischl., Augustines 21—60.
— Jul., Kontr., Rēveles 35—57
— Karl, Schuhm., Ģertrūdes
— Marie, Fris., Schreyenbusch I. Lin. 23—10.
— Meta, Maschschr., Rēveles
— Wold., Kass., l. Lāču 9—36
Klesberg, Willy, Kont., Kr. ielā 129—51.
Klesch, Alfr., Kont., Brīvības ielā 44/46—26.
Kleschensky, Joh., Stell., Hasen Krasta 11—10.
Kleschtschenko, Karoline, Schn Mūrnieku 6—3.
Kless Nechama, Lehrn., Merķ ielā 7—3.
Kletke, Emilie, Ērģeļu 2—10.
Kletzkin, Jak., l. Maskavas
Kletzky, Lasar, Elizabetes 77
— Lea, Wirt., Merķeļa 6—9.
— Moses, Gerber, Merķeļa 6
Klewanskaja, Bronja, Schndrn kabpils 6—1.
Klewansky, Zipa, Wirtsch., Jā ielā 16—2.
Klewer, Alma, Mus.-Lehrn., Šķū ielā 13—7.
— Arth., Lehr., Kronvalda b.
— Paul, Ing.-Arch., Eksporta
— Wally, Schulvorst., Šķūņu
Klewesahl, Emil, Bmt., Ģertrū ielā 4—8.
Klewetzky, Nik., Kass., Slokas
Klewin, Elisabeth, Hdlrn., Me ielā 8—20.
— Emma, Wirt., Merķeļa 8—
— Klara, Lehrn., Rangierbahn
Klewin-Klawa, Cäcilie, Stud., tas 82—4.
Klewzow, D., Wächter, Vitebsk ielā 2—20.
Klezky, Moses, Hsb., Lubānas
Klibais, Aug., Fuhrm., Bruņin ielā 73-a—11.
Klibe, Trihne, Heb., Kr. Barona
Klibeik, Trina, Wärt., l. Kalnu
Klibis, Therese, Schndrn., Sta ielā 49—13.
— Valerie, Stabu 49—13.
— Wilh., Verk., Stabu 49—13.
Klibsakis, Jak., Bootsm., l. Mas ielā 80—21.
Klibusch, Alex., Fuhrm., Miera
Klidin, Jahn, Dw., Lāčplēša 5
Klidsin, Marie, Heb., Ģertrūdes ielā 51—21.
— Mart., Fuhrm., Dzirnavu 15—
Klieder, Olga, Kinderw., Lāčplē ielā 26—6.
Klieger, Olga, Bmtn., Dīķa 11
— Wally, Wirt., Dzirnavu 31—
Kliegis, Jak., Schuhm., Marija ielā 121—13.
Kliem, Al-dra, m. Nometņu 41—
— Rud., Landw., Teatra 4—3.
Kliemann, Anna, Lehrl., Slokas
— Arth., Kfm., Brīvības 36—
— Hans, Tischl., Slokas 20—5.
— Lilly, Lehrn., Brīvības 36—
Kliests, Ed., Messer, Valdemā ielā 34—22.
Klietsche, Jak., Kfm., Slokas 27
Kliewe, Adolph, Gl. d. Landw., vības 1—2.
— Anna, Teleph., Matīsa 17—21
— Friedr., Heiz., Bruņinieku 5.
— Jahn, Aufs., Matīsa 17—21.
— Jahn, Masch., Oskara 1—22.
— Mart., Tischl., Slokas 40—21
— Theod., Ag., Brīvības 60/66

ert, Pet., Schuhm., Krāsotāju lā 12—4.
is, Alex., Mech., Rēveles 20—10
er, Martha, Verk., Bolderaa, ungu 22—1.
s, Jos., Schloss., Hapsalas 15—5
eph., Seem., Daugavpils 23—14.
ve, Adolf, Brīvības 1.
ndr., Buchh., Slokas 10-a—4.
ndr., Inval., Tilta 3—10.
ernh., Elektrotechn., Rūpniecī-
as 1-b—2.
ugo, Mont., Talsu 9—84.
rma, Opernsäng., Slokas 10-a—4
ak., Dw., Dzirnavu 15—6.
ak., Schloss., Stabu 33—13.
aroline, Talsu 9—43.
ilda, Vilandes 3-a—3.
aul, Kfm., Alberta 2—7.
et., Mont., Talsu 9—43.
ergei, Lehr., Slokas 10-a—4.
n, Irma, Artilerijas 36—10.
Clara, Schndrn., Dzirnavu 9—8.
ann, Alex., Artist., Raiņa b. 3—25.
ur., Hsb., Balderaa, Kalēju 26.
anowitsch, Wera, Nagelpfleg., Tērbatas 30—8.
ansky, Laser, Masch., Lienes ielā 8—18.
Lydia, Kont., Lienes 8—18.
maschewsky, Julie, Verk., l. Maskavas 249—8.
Simprosy, Masch., Rītupes 10—1.
menko, Wilh., Prof. Arzt, Lāčplēša 23—6.
mentjewa, Anastasie, Marijas ielā 110—6.
metz, Ossip, Wächt., Ārenburgas ielā 1—1.
minsky, Edith, Kass., Artilerijas ielā 21—6.
Katharina, Schndrn., Artilerijas ielā 21—6.
moff, Michail, Jēzusbaznīcas 23.
Sergei, Gogoļa 15/17.
tl.-**Dänische Handels- u. Baugesellsch., K. Klimow & I. Sabninsky**, H. III., Im.-Exp. u. Baukont., Inh.: Konst. Klimow u. Iwan Sabninsky, m. Pils 1—2.
mow, Achmed, Verk., Avotu ielā 57—25.
Dementij, Kfm., l. Maskavas ielā 102—1.
Emilie, Karlīnes 7/9—46.
Eugen, Kunstmal., Aspazijas bulv. 2—7.
Katherine, Avotu 57—25.
Marie, Hslehrn., Aspazijas b. 2—7
Mich., Hsb., Jēzusbaznīcas 23—1.
Paula, Kass., Sadovņikova 22—8.
Sergins, Hsb., Puškina 20—1.
Sophie, Strick., Karlīnes 7/9—46.
Stephan, Verk., Zilupes 3-a—21.
Xenie, Stud., Puškina 18—1.
mowitsch, Anna, Schndrn., Rēveles 70—17.
Ant., Maurer, Valču 5—4.
mowitz, Margarethe, Tērbatas ielā 4—4.
mpmann, Andr., Schmied, Rumpmuižas 18—46.
Klara, Kont., Laboratorijas ielā 28—15.
mtschuk, Nik., Hsb., Kurmanova ielā 6—10.
ngbeil, Karl, Dw., Ģertrūdes 9—2.
nberg, Jette, Verk., Elizabetes ielā 89—1.

Klingberg, Jak., Hsb., Bolderaa, Galdnieku 2.
Klindscha, Ant., Schuhm., Audēju ielā 15—2.
Klinge, Arn., Uhrm., Bruņinieku ielā 51—22.
— Aug., Brīvības 165—24.
— Jul., Buchh., Bruņinieku 28—62.
Klingenberg, Al-dra, Wirtin, Vilandes 1—10.
— Amalie, Wirtin, Pulkv. Brieža ielā 20—6.
— Antonie, Verk., Brīvības ielā 147-a—35.
— Arth., Eisendr., Marijas 132—90.
— Gerh., Masch., l. Nometņu 32—2.
— Hans, Hsb., Bolderaa, Kalēju 4.
— Karl, Schuhm., Rēveles 65—39.
— Marie, Bolderaa, Kalēju 4—1.
— Mathilde, Musiklehrn., Strēlnieku ielā 13—17.
— Wilhelmine, Vilandes 1—10.
Klinger, Fritz, Verk., l. Nometņu ielā 51—1.
Klingmann, Samuel, Brak., Blaumaņa ielā 13—11.
— Susmus, Schndr., l. Maskavas ielā 36—3.
Klingner, Karl, Instr.-Mstr., Meža ielā 4-a—11.
Klingo, Alph., Kont., Augustines ielā 11—10.
— Apollonie, Stud., Augustines ielā 11—7, 8.
— Katharine, Augustines 11—7, 8.
— Teoph., Kont., Augustines 11—9.
Klink, Aisik, Kfm., Dzirnavu 67—12.
— Paisach, Kfm., Dzirnavu 67—2.
Klinke, Alex., Dw., Vilandes 8—18.
Klinkewitsch, Jahn, Kont., Biķernieku 31—24.
Klinkis, Karl, Bmt., Dzirnavu 153—15
Klinklau, Jahn, Bmt., Kurmanova ielā 16—11.
— Karoline, Raiņa b. 31—6.
— Reinh., Schuhm., Puškina 3—11.
— Theod., Verk., Marijas 10—68.
Klinklaw, Alex., Stud., Lāčplēša ielā 24—5.
— Elisabeth, Bmtn., Lāčplēša 24—5
— Jahn, Bmt., Kurmanova 16—11.
— Jahn, Stud., Lāčplēša 24—5.
— Marie, Telegr., Kurmanova 16—11
— Pet., Geschäftsf., Lāčplēša 24—5.
Klinson, Karl, Mont., Lāčplēša 59—19
— Mart., Mont., Tvaikoņu 1—3.
— Rud., Oberst., Kr. Barona 99.
Klinstein, Mich., Schndr., Avotu ielā 50—12.
Klint, Elisabeth, Lehrn., Kalnciema ielā 167—1.
— Emilie, l. Kandavas 3—1.
— Erika, Daugavgrīvas 18-I—8.
— Fritz, Stud.-theol., Kalnciema ielā 167—1.
— Heinz., Lehr., Daugavgrīvas ielā 18-I—8.
— Helene, Lehrn., Kalnciema 167—1
— Joh., Hsb., Kalnciema 167—1.
— Kali, Skolas 3—1.
— Marie, Hsbn., Kalnciema 167—1.
Klintin, Jahn, Bmt., Lāčplēša 26—7.
Klintinsch, Bernh., Bevollm. d. Lettl.-Bank, Lāčplēša 26—7.
Klintneek, Alb., Messer, Matīsa 27—7
„Klints", Spar- u. Vorsch.-Ges., Tērbatas 1/3, Tel. 97255.
Wiener-Stuhl Industrie „Klints", Inh.: Peter Jaungailis, Karl Gailits u. Rob. Duhnis, Laboratorijas ielā 25.

Klints, Alex., l. Kandavas 3—1.
— Bernh., Agr., Lāčplēša 47—9,
— Bertha, Krankenpfleg., Hospitaļa ielā 9—6.
— Heinr., Lehr., Baložu 3—1.
— Jul., Eisenb., Ziemeļa 15—18.
Klintson, Ed., Kont., Bruņinieku 5.
— Jahn, Landw., Pētermuižas 5—1.
— Lina, Schndrn., Bruņinieku 5.
Klintz, Karl, Maler, Ērgļu 20—44.
„Klio", **A. Mednis**, G. V., Phot.-Atelier, Inh.: Wilis Ridzeneek, Vaļņu ielā 19, Tel. 20564, Telegr.-Adr.: Foto „Klio", Riga.
Klionsky, Peis., Stud., Ģertrūdes ielā 69/71—38.
Mendel Kliot, H. III., Lebensm., Minsterejas 11, Tel. 23345-93934.
Kliot, Mendel, Kfm., Brīvības ielā 60/66—3.
— Moisej, Schuhm., Sadovņikova ielā 39—15.
— Moses, Kfm., Dzirnavu 82—7.
— Mowscha, Kfm., Puškina 14—3.
Klipsen, Jahn, Offiz., Kuldīgas ielā 2-b—3.
Klischan, Marie, Kr. Barona 109—64
— Wilh., Kont., Kr. Barona 109—64.
Photo-Chemigraphisches Kunst-Atelier „Klischeja", L. Leischke & I. Lipschitz, G. V., Inh.: Leop. Leischke u. Israel Lipschitz, Kurmanova 9, Tel. 96747.
Klischewitsch, Kas., Zimmerm., l. Palisādu 13—29.
Klischewitsch, Olga, Hsbn., Sīmaņa ielā 48—1.
Klisdin, Thekla, Schndrn., Ziemeļa ielā 1—4.
Klismann, Natalie, l. Buļļu 4—3.
Kliss, Nesse, Putzm., Kungu 30—9.
Klitin, Alexei, Kont., l. Maskavas ielā 176—1.
Klitschis, Ant., Karlīnes 19—8.
Klitschmann, Leonid, Schuhm., Katoļu 54—1.
Kliwis, Franz, Schuhm., Mārupes ielā 3-a—13.
Kliwitzky, Franz, Pētersalas 6—1.
Kljatschko, Senta, Pharm.-Geh., Marijas 42—25.
Klock, Edmund, Bmt., Karlīnes ielā 25—14.
— Hugo, Maurer, Augustines 13—22
Klockmann, Alide, Meža 12—1.
— Katharia, Lāčplēša 60—16.

KLOD, MARIE, Brīvības ielā 24

Klohk, Theod., Buchh., Stabu 71—16.
Klok, Eugenie, Trijādības 2—4.
— Gust., Tischl., Schreyenbusch, II. Querlin. 13—2.
— Olga, Trijādības 2—4.
— Walt., Buchh., Kuldīgas 2—1.
Klokke, Charlotte, Miera 17-a—21.
Klompus, Wulf, Bmt., Blaumaņa 8.
Kloninsch, Wilh., Mil.-Bmt., Brīvības ielā 34—5.
Klook, Amanda, Cēsu 2—70.
Kloppmann, Luise, Wirt., Elizabetes ielā 31-a—10.
H. Klor, Galanteirie- u. Kurzw.-Hdlg., Kalēju 27, Tel. 23316-92458.
Klor, Chaim, Kfm., Ģertrūdes ielā 69/71—43.
— Michla, Matīsa 31—36.
— Rebekka, Verk., Avotu 30—4.
— Sihmann, Avotu 30—4.

Kloschfer, Karl, Lehr., Bolderaa, Rožu 17—2.

Klosinsky, Konst., Lāčplēša 96—18.

K.-G. Klot & Co., H. II., Holzexport, Inh.: Otto Moyer, Kungu 2—9-a, Tel. 21600.

v. Klot, Alice, Klavierlehrn., Valdemāra 33—15-a.

— Ginewra, Lehrn., Raiņa b. 11—4-b.

— Ida, Hsb., Raiņa b. 11—4-b,

— Joh., Mus., Brīvības 35—36.

— Nik., Lithogr., Raiņa b. 11—4-b.

— Nik., Adw., Raiņa b. 11—4-b.

— Reinh., Unters.-Richt., Raiņa bulv. 11—4-b.

Klot, Rob., v. Dir. d. A.-G. Rig. Kaufmansbank, Ausekļa 14—5.

v. Klot-Heydenfeld, Hugo, Kfm., Libekas 9/11—2.

Klotin, Alfr., Bmt., Stabu 41—8.

— Jul., Schrifts., Stabu 41—8.

Klotschkow, Serafim, Marijas 59—5.

Klowscha, Marie, Kurmanova iela 20-b—25.

Klubinow, Samuel, Dzirnavu 43—7.

Kludt, Joh., Lehr., Slokas 15—4.

Klüchtner, Adonia, Hs-Lehrn., Juŗa Alunāna 6—16.

Kluechtzner, Marie, Verk., Raiņa bulv. 7.

Hans Klüssmann, H. III., Hotel „Petersburg", Inh.: Hans Klüssmann, Pils lauk. 4. Tel. 91829.

Klüssmann, Hans, Inh. d. Hotels „Petersburg", Pils lauk. 4—1.

Kluga & Erwald, H. III., Lampen u. Geschirrhandl., Inh.: Karl Kluga u. Juris Erwald, Tērbatas 14, Tel. 93257.

Kluga, Alfr., Mont., Brīvības iela 147-a—26.

— Esther, Brīvības 147-a—26.

— Fritz, Schloss., Kuldīgas 2—16.

— Ida, Spinn., Kuldīgas 2—16.

— Jahn, Mont., Cēsu 7—18.

— Karl, Kfm., Dārtas 1—17.

— Karl, Kfm., Tērbatas 14—4.

— Karl, Tischl., Kuldīgas 2—16.

— Mart., Mont., Brīvības 147-a—26.

— Pet., Kfm., Hospitaļa 3—94.

— Pet., Schloss., Dārzaugļu 8—21.

— Willy, Kuldīgas 2—16.

Kluge, Al-dra, Bmtn., Ģertrūdes iela 25—8.

— Alfr., Techn., Bruņinieku 28—31.

— Alma, Schndrn., Bruņinieku iela 28—31.

— Ansis, Ing., Rumpmuižas 2—9.

— Cäcilie, Bruņinieku 28—31.

— Cäcilie, Hndln., Akmeņu 14/16—24

— Dorothea, l. Lāču 19—3.

— Ed., Kapt., Ģertrūdes 25—8.

— Irene, Lehrn., Raiņa b. 5—15.

— Joh., Ag., Marijas 12—20.

— Pet., Bmt., l. Lāču 19—3.

— Pet., Korresp., Eksporta 3—3.

J. Klugmann, Agentur-Komission gr. Schwimmstrasse 32, Tel. 21338

J. Klugmann, H. III., Agentur u. Kommiss., Inh.: Jak. Klugmann, l. Peldu 32, Tel. 21338.

Klugmann, Jak., Kfm., Mārstaļu iela 25—1.

— Moritz, Kfm., l. Peldu 32—3.

— Schlom, Verk., Dzirnavu 82—9.

Kluk, Pauline, Fris., Brīvības 94—33.

— Wladisl., Fris., Brīvības 94—33.

Klukowit, Jahn, Fris., Sadovņikova iela 43—5.

Klumberg, Arth., Dir. d. A.-G. „Merkatura", Pulkv. Brieža 13—4.

— Arv., vereid. Rechtsanw., Pulkv. Brieža 13—4.

— Wilh., Doz., Lehr., Ausekļa iela 6-a—10, Tel. 95688.

Kluna, Jahn, Avotu 62—7.

Klundt, Jahn, Tischl., Ģertrūdes iela 47—18.

Klungste, Wold., Kelln., l. Bišu 17—15

Klunksta, Rich., Schuhm., Jaunāsmuižas 24—1.

Klupschas, Elisabeth, Hsbn., Volguntes 67—1.

Klupt, Dav., Zunahtm., Marijas 57.

— Gillel, Schndr., Elijas 6—2.

— Hase, Kfm., Marijas 63—18.

— Lipe, Lehrn., l. Maskavas 80—11.

— Mendel, Zunahtm., Marijas 63—18

— Riwa, Verk., Marijas 63—18.

— Scheina, Schndrn., Marijas 63—18.

Kluptz, Chaim, Lehr., Matīsa 27—38

— Salm., Matīsa 27—38.

Klurfeld, Beila, Putzm., Brīvības iela 60/66—6.

Klusin, Herm., Regiss.-Geh., Brīvības 149—67.

Klusis, Alb., Tischl., Cēsu 7—8.

Kluss, Franz, Dw., Dzirnavu 173—1.

Klutschinsky, Dom., Dw., Avotu iela 43—21.

Klutz, Bertha, Strick., Rēveles 81—14

— Ernst, Schloss., Malkas 3—6.

— Jak., Lielāsmuižas 36—1.

— Leonh., Ģertrūdes 103—16.

— Rud., Dir. d. A.-G. „Vereinigte Kaufl. u. Industr.", Āža 9, Tel. 95490.

Klutzis, Christine, Hndlrn., Matīsa iela 137—43.

— Fritz, Matīsa 137—43.

Kluzis, Alb., Bmt., Mastu 2—8.

— Ed., Schloss., Daugavpils 52—10.

— Heinr., m. Stacijas 1.

— Jahn, Bmt., Lauku 11—3.

— Jahn, Schndr., Ādmiņu 1/3—15.

Kmitto, Vincent., Dw., Andr. Pumpura 5—14.

Knabe, Jahn, Bäck., Pērnavas iela 29—68-a.

Knalberg, Fritz, Schndr., Rumpmuižas 57—1.

Knapkewitz, Bronislawa, Schndrn., Kr. Barona 5—5.

Knapp, Andr., Schloss., Anniņmuižas iela 7:

— Selma, Ezermalas, Meyershof 1.

Knappe, Georg, Rumpmuižas 10—1.

— Joh., Schmied, Matīsa 90—8.

— Rol., Stud., Kr. Barona 4—13.

Knasewsky, Else, Bmtn., Bruņinieku iela 27—95.

— Wold., Musik., Bruņinieku 27—95

Knashewa, Anna, Bmt., Ģertrūdes iela 38—8.

Knashew, Georg, Lehr., Ģertrūdes iela 38—8.

Knastenberg, Emma, Tērbatas 65—2.

Knauer, Nik., Schndr., Lielgabalu iela 2—18.

Knauff, Elisabeth, Lehrn., Lāčplēša iela 118—35.

— Sophie, Lāčplēša 118—35.

Knauke, Emilie, Verk., Rēveles 81—9.

Knaukis, Jahn, Tischl., Dārtas 3—18

Knaut, Karl, Buchh., Ģertrūdes iela 37—17.

— Martha, Lehrn., l. Grēciniek iela 1—3, 4.

— Regina, Hndln., Brīvības 186—

Knauts, Jak., Mont., l. Maskav iela 239/245—9.

— Wilh., Musik., Ģertrūdes 99—

Werner Knecht &
IMPORT :-: EXPORT :-: AGENT
RIGA, l. ĶĒNIŅU IELĀ
TELEPHON 21795

Werner Knecht & Co., H. III., I Exp., Agentur u. Kommissio einz. off. Gesellsch. Werner Knecht, l. Ķēniņu 32—3, T. 21

Knecht Werner, Inh. d. F-ma W Knecht & Co., Visbijas pr. 2

Knedler, Jak., Bmt.,, Matīsa 74—

— Jul., Schmied, Sīmaņa 6—61

— Senta, Lehrl., Ģertrūdes 74—

Knehsen, Jul., Maurer, Atgāzen iela 16—2.

Knehsina, Elise, Maschschr., Vi mes šos. 4/6—17.

Kneht, Fritz, Kfm., Lāčplēša 26—

— Jahn, Hs. Verw., Bruņinieku 2

Kneischis, Ant., Schuhm., Sadov va 19—11.

— Emilie, Sadovņikova 19—11.

— Pauline, Lehr., Sadovņikova iela 19—11.

Kneiss, Bernh., Kapt., Zaķu sa Jumpravas krastmalā 12—1.

— Emilie, Verk., Slokas 25—5.

— Friederike, Schndrn., Zaķu sa Jumpravas krastmalā 12—1.

Kneitzum, Minna, Dw., Gogoļa 19

Kneks, Jahn, Dw., Tvaikoņu 1—

— Jeannot, Katrīnas d. 3—16.

— Karl, Bmt., Bruņinieku 41—24

Kness-Knesinskis, Gust., Stud., Avotu 29—31.

Knesse, Jahn, Industr., Brīvības iela 94—25.

— Olga, Hdlrn., Artilerijas 3—1.

Knet, Alfr., Bmt., Kalpaka b. 10—

— Alfr., Zollbmt., Kalpaka b. 10

— Anna, Rēveles 65—19.

— Ansis, Techn., l. Lāču 13—22.

— Jahn, Musik., Agenkalna 4—1.

— Lina, Mstr., l. Lāču 13—22.

— Ludmilla, Agenskalna 4—1.

— Rud., Schloss., Rēveles 65—19

Knewin, Marie, Schndrn., Valgum iela 1—6.

Knewinsky, Lucie, Kontbs., Lāčpl iela 29—19.

Knie Fritz, Dzirnavu 5—2.

Speditions-Akt.-Ges.
vormals
Kniep & Werne
Bischofstrasse 1, Tel. 21237 u. 21
Speicher: Weidendamm 9, Tel. 92
REVAL: Breitstrasse 9
Windau: währ. der Wintermona

peditions A.-G., vorm. Kniep & Werner, H. I., Spedition, Glied. d. Verwalt.: E. Reinhold, A. Greb u. H. Bauer, Kand.: B. Werner u. O. v. Grudzinsky, Biskapa 1, Tel.: 21237 u. 21248, Tel.-Adr.: Kniwer — Riga, Postfach 384, Speich.: Ganību d. 9, Tel. 92672.

Kniepa, Krisch, Schndr., Rumpmuižas ielā 14—3.

Knieriem, Eleonora, barmh.-Schw., Bruņinieku 5.

— Elisabeth, Brīvības 44/46—4.

— Karl, Techn., Karlīnes 15—16.

— Olga, Krkpfleg., Brīvības ielā 44/46—4.

— Wold., Prof., Baznīcas 31—8.

Knierim, Al-dra, Schndrn., Miera ielā 37—9.

Franz Knigge, G. V., Gerberei, Valkas 3, Tel. 97717.

H. Knigge, H. III., Handsch. u. Kurzw., Inh.: Fr. Olga Froese, geb. Knigge, Bevollm.: Arth. Froese, Vaļņu 14, T. 20583-94583.

Knigge, Franz, Gerb.-Inh., Ausekļa ielā 5—4.

Knigis, Joh., Poliz., Drustumuižas ielā 9—1.

Knihwits, Aug., Verk., Anniņmuižas ielā 7.

Knio, Karl, Mstr., šampētera 53.

Knipazan, Andr., Chauff., Aspazijas bulv. 14—5.

Knipel, Heinr., Mont., Palates 5—3.

— Helene, Teleph., Palates 5—3.

— Jahn, Schloss., Cepļa 18—5.

Knipfer, Fritz, Elektr. Techn., Bruņinieku 81—9.

Knis, Arth., Fuhrm., Kojsalas 21—5.

Knisch, Theod., Fuhrm., Vārnu 20—26

Knischels, Jahn, Kfm., Schreyenbusch, I. Lin. 34—9.

Knisel, Aug., Schuhm., Ģertrūdes ielā 40—1.

Knit, Jewg., Maurer, Lāčplēša ielā 112-a—50.

Knito, Alex., Steuern, Kuldīgas ielā 11—14.

— Emilie, Kuldīgas 11—14.

Knits, Paul, Chauff., Elizabetes ielā 10—19.

Knitze, Julie, Kaļķu 27/29—9-a.

— Ottilie, Verk., Kaļķu 27/29—9-a.

— Selma, Artilerijas 17—12.

Kniwe, Mart., Tischl., Amalijas ielā 5-a—20.

Knizenko, Leonid, Kfm., l. Biskapa ielā 4—2.

Knjase-Knjaschinska, Walda, Erzieh., Avotu 29—17, 18.

Knjasew, Mowscha, Fleisch., Marijas ielā 12—10.

F. **Knoble**, Rāts lauk. 1, T. 22683-98283.

Knoch, A., Dr. med., Kalpaka b. 4—2, Tel. 21462.

— Alfr., Zimmerm., Pokrova 20—22.

— Antonie, Marijas 136—45.

— Arn., Schuhm., Sīmaņa 7/9—8.

— Gutm., Kfm., Kr. Barona ielā 24/26—2.

— Hildegard, Lehrl., Hermaņa 17—1.

— Lilly, Blaumaņa 34—7.

— Luise, Hndlrn., Akmeņu 8—6.

— Marie, Kont., Ganību d. 16—4.

— Marie, Schndrn., Akmeņu 8—6.

— Matel, Kfm., Rēveles 92—16.

— Pauline, Hndlrn., j. Jelgavas šos. 7—1.

— Pauline, Ozolmuižas 4—1.

— Rob., Bmt., Ganību d. 1-a—5.

— Rob., Geschäftsf., Ganību d. 1-a—5.

— Rud., Bmt., Blaumaņa 34—7.

— Valentin, Schloss., Ganību d. 16—4.

Gesellsch. für Knochenkohlen-Fabrikation u. and. Produkte aus Knochen, O. K. S. G. II., Knochenmehl-, Leim-, Fett u. Lederleim- u. Fett-Fabrik, Präses: J. Seeberg, Glied. d. Verwalt.: Ing. L. Berlin u. Dr. H. Kamenka, Kand.: Paul Feldmann u. Ing. Boris Ziwian, Maskavas 235, Tel. 93974, Tel.-Adr.: O. K. S.

Knochenstiern, Hugo, Arzt, Hsb., Skolas 13—18, Tel. 93495.

Knodt, Elfriede, Kont., Tukuma 2—1.

— Gust., Industr., Lāčplēša 39—2.

— Theod., Buchh., Tukuma 2—1.

Knöpchen, Karl, Arb., Dārtas 3—7.

Joh. Knoff, H. III., Agentur, Inh.: Joh. Knoff, Jaunielā 17, T. 22087-94887, Inh.: Johann Ludwigs Sohn Knoff.

Knoff, Adele, Kont., Tērbatas 37—4.

— Alfr., Kont., Brīvības 152—7.

— Ella, Tērbatas 37—4.

— Harriet, Kont., Slokas 13—14.

— Heinr., l. Nometņu 25—7.

— Joh., Inh. d. F-ma Joh. Knoff, Āgenskalna 1—2.

— Käte, Photogr.-Geh., Kalnciema ielā 21—7.

— Paul, Exped., Slokas 13—14.

— Rosalie, Lāčplēša 36—26.

— Walter, Bmt., Āgenskalna 1—2.

Knok, Alb., Kondit., Kr. Barona ielā 131—24.

— Andr., Schloss., Schreyenbusch, VIII. Querlin. 15—1.

— Aug., Exped., Lāčplēša 77/81—14

— Jahn, Dw., Avotu 22—8.

— Jahn, Schloss., Matīsa 40/42—31.

— Joh., Rēveles 45—12.

— Karl, Elektrotechn., Rēveles ielā 90—40.

— Karl, Hsb., Bolderaa, Rīgas 7.

— Karl, Seem., Bolderaa, Rīgas 7.

— Karl, Tischl., Matīsa 40/42—31.

— Pet., Fuhrm., Matīsa 40/42—31.

Knoka, Pet., Mech., Brīvības ielā 124—29.

Knoke, Olga, Schndrn., Marijas ielā 40—16.

Knope, Aline, Schndrn., Matīsa ielā 17—18.

— Anna, Kont., Skolas 8—4-b.

— Herm., Tischl., Schreyenbusch, II. Lin. 13—11-a.

— Jahn, Schndr., Kr. Barona ielā 118—2.

— Karl, Bmt. Skolas 8—4-b.

— Marie, Handw., Schreyenbusch, II. Lin. 13—11-a.

— Martha, Verk., Slokas 20—1.

— Pet., Handw., Schreyenbusch, II. Lin. 13—11-a.

— Roland, Bmt., Kr. Barona 4.

— Willy, Kr. Barona 118—2.

— Willy, Zollbmt., Vidus 11—31.

— Willy, Bmt., Vidus 9—24.

Knopf, Laura, Kass., Augļu 1—10.

— Marie, Schndrn., Augļu 1—3.

Knopp, Egon, ver. Rechtsanw., Valdemāra 4—9, Tel. 21828-94628, Büro: l. Pils 18, Tel. 20983, Spr. v. 10—11 u. 3—4.

— Emeline, Baznīcas 31—5.

— Emmy, Bmtn., Baznīcas 31—5.

— Krist., Schndr., Invalidu 6—3.

— Marianne, Bmtn., Bruņinieku ielā 68—6.

— Rud., Stud., Kuģu 28/30—14.

A. & S. KNOPPING
Hülsenfabrik „DESTRUKTOR"
RIGA, Dzirnavu 20, Tel. 20790

A. & S. Knopping, Hülsenfabr. „Destruktor", Inh.: Alex. Knopping u. Simon Knopping, Dzirnavu 20.

Knopping, Alex., Mitinh. d. F-ma A. & S. Knopping, Juŗa Alunāna ielā 2-a—5, Tel. 20286.

— Simon, Mitinh. d. F-ma A. & S. Knopping, Juŗa Alunāna 2-a—5, Tel. 20286.

Knorr, Alfons, Bankbmt., Rūpniecības 1-b—15.

— Anna, Kfm., Pulkv. Brieža 1—36.

— Ernst, Lehr., Rūpniecības 1-a—9.

Knorre, Elisabeth, Hsb., Lāčplēša ielā 3—3.

— Harry, Kont., Ropažu 68—3.

— Irene, Kont., Ropažu 68—3.

— Margarethe, Lehrn., Lāčplēša ielā 3—3.

Knosner, Aug., Chauff., Vilandes ielā 3-a—12.

Knospe, Adolf, Kfm., Stabu 73—7.

— Anna, Strick., Ludzas 14—7.

— Christoph, Bäcker, Matīsa ielā 86-a—20.

— Dav., Mus.-Mstr., Meža 4—6.

— Joh., Bäcker, Matīsa 74—10.

— Mart., Bahnbmt., Trijādības ielā 18/20—2.

— Olga, Kont., Meža 4—6-a.

Knospin, Karoline, Rēveles 32—19.

— Ludw., Offiz., Strēlnieku 15—14.

— Tenis, Zimmerm., Rēveles 32—19.

Knospinsch, Joh., Schm., l. Maskavas ielā 219—3.

Knossenberg, Harry, Stud.-Bmt., Valdemāra 20—10.

Knostenberg, Alex., Bruņinieku 35—1

— Anna, Talsu 9—106.

— Emma, Stud., Brīvības 126—16.

— Jak., Arzt, Bruņinieku 27—44.

Knot, Karl, Mech., Švarcmuižas ielā 12—5.

Knote, Wilh., Schloss., Talsu 5—15.

Knuble, Fritz, Verw., Rāts lauk. 1—2.

— Jahn, Brieftr., Pērnavas 12-b—4.

— Rob., Oberkelln., Rāts lauk. 1—3.

Knuls, Rud., Metallarb., Raudas ielā 2-a—5.

Knupke, Ewald, Milchpächt., Šampēteŗa 2—1.

Knuris, Mark., Fleischer, Rēveles ielā 34—14.

Knuth, Andr., Schrifts., Ģertrūdes ielā 2—9.

Kobin, Ant., Glaser, l. Kalnu 7—5.

Koblene, Sisla, Modist., l. Kalēju ielā 53—3.

M. Koblenz, Sägemühle, Vēžu ielā, Melerhofa lauk., Tel. 96203.

Koblenz, Chaim, Schuhm., Stabu ielā 50—2.

— Fruma, Elizabetes 6—5.

— Henny, Hsbn., Marijas 103—4.

— Ida, Merķeļa 7—2.
— Joel, Fleisch., Brīvības 125—21.
— Jos., Stud., Merķeļa 7—2.
— Moses, Bmt., Tērbatas 28—11.
— N., Marijas 103.
— Neche, Kurmanova 29—12.
— Riwa, Prov., Lenca 2—9.
— Salman, Kfm., Brīvības 51—6.
Koblinz, Chaja, Wirtin, Dzirnavu ielā 107—25.
Kobrin, Israel, Schuhm., Sadovņikova 17—39.
Kobro, Nik., Mitinh. d. F-ma Lichtwerk & Co., Hanzas 3—10.
Kobschuw, Adelheide, Mednieku 1—8
Kobylinsky, Marie, l. Grēcinieku ielā 20—2.
— Osk., Arzt, Dzirnavu 107—7.
Koch & Worm, H. II., Agentur u. Kommiss., (Nähgarn), Inh.: Edwin Koch u. Theod. Worm, Parka ielā 4—1, Tel. 91177, Telegr.-Adr.: Spool, Postfach 37.
A. Koch, Apotheke, Lāču 8, T. 98103.
Edgar K. Koch, H. III., Baumaterialien, Inh.: Edg. Karl Koch, Palasta 8, Tel. 22820-92520, Fabr.: Maskavas 52, Tel. 3145.
Gebr. Koch, H. III., Import-Export, Kommiss., Valdemāra 57/59—7, Tel. 94891.
A.-G. der Lackfabrik J. C. Koch, G. II., Direkt.: G. Posselt, L. Posselt, V. Juon, C. Roens, Chr. v. Strizky u. T. H. Ruth, Krūzesmuižas ielā 3—3-a, Tel. 92676, Tel.-Adr.: Lackkoch, Postfach 529.
Koch, Adalb., Kass., Stabu 87—10.
— Adam, Blaumaņa 23—17.
— Adelheid, Ģertrūdes 131—2.
— Adolph, Hsb., Rēveles 82—1.
— Alb., Verk., Ģertrūdes 65—19.
— Alfons, Drog., Dzirnavu 71—9.
— Alfr., Kass., Šarlotes 40—10.
— Alice, Bmtn., Vilandes 7—28.
— Alice, Verk., Stabu 50—21.
— Anna, Maiznicas 8—8.
— Anna, Stabu 50—21.
— Anna, Kass., Stabu 35—10.
— Arn., Bmt., Mūksalas 33—31.
— Arv., Vertr. d. F-ma „Keller", Valdemāra 23—9.
— Aug., Schloss., Alzungas 9—4.
— Berth., Mech., Baznīcas 45—19.
— Charlottte, Hsbn., Purvciema 79.
— Edg., Kfm., l. Maskavas 52—1.
— Edg., Lehr., Valdemāra 23—9.
— Edg., Seem., Kalnciema 23—7.
— Edwin, Inh. d. F-ma Koch & Worm, Stabu 13—10.
— Elise, Hsbn., Zvanu 11—1.
— Elsa, Ogļu 34—10.
— Emilie, Stabu 57—4.
— Emilie, Kfm., Kurmanova 20-a—1
— Emma, Schndrn., Schreyenbusch, II. Lin. 29—17.
— Emma, Stenotop., Šķūņu 19—5.
— Erna, Kont., Stabu 50—21.
— Ernst, Arzt, Brīvības 149—69, Tel. 98094.
— Ernst, Hsb., Kr. Barona 129—9.
— Ernst, Schndr., Ziemeļa 12—23.
— Ferd., Kurmanova 20-a—1.
— Frank, Kont., Pulkv. Brieža ielā 13—10.
— Friedr., Kont., Brīvības 108—18.
— Friedr., Techn., Ļermontova 2—2.
— Fritz, Gärtn., Vidzemes š. 22-a—1.
— Fritz, Poliz., Miera, 35—1.
— Hans, Maurer, Avotu 53/55—8-b.
— Heinr., Makler, Dzirnavu ielā 102-a—14.
— Helena, Kuģu 25—13.
— Herm., Zahnarzt, Elizabetes 2—3.
— Irma, Bruņinieku 71—70.
— Jak., Verk., Stabu 116—20.
— Jeronim, Geschäftf., Bruņinieku ielā 71—70.
— Joh., Kont., Tukuma 2—1.
— Joh., Masch., Ogres 2—1.
— Joh., Maurer, Ērgļu 3-a—60.
— Joh., Hsb., Bolderaa, Ādama 8.
— Judel, Kfm., Valdemāra 57/59—7.
— Julie, Ādmiņu 5—25.
— Jul., Tischl., Valdemāra 9—11.
— Karl, Bäck., Karlīnes 8/10—4.
— Karl, Sattl., Matīsa 87—24.
— Karl, Schmied, Enkuru 5/7—9.
— Katharina, Miera 35—1.
— Klara, Verk., Brīvības 24—6.
— Ludw., Brīvības 136/138—2.
— Luise, Ādmiņu 5—25.
— Margaretha, Torģeles 10/12—40.
— Margaretha, Schndrn., Maiznicas ielā 8—8.
— Marie, Erzieh., Kurmanova 10—28
— Melanie, Audēju 1—7.
— Minna, Wäsch., l. Maskavas 55—1
— Nanny, Labor., Kuģu 25—13.
— Nanny, Verk., Stabu 50—21.
— Olga, Fris., Stabu 6—26.
— Pauline, Miera 23/25—2.
— Rachel, Schreyenbusch, V. Querlin. 1—6, 7, 8.
— Reinh., Fris., Rēveles 23—8.
— Rob., Prok. d. F-ma Döhring & Ziegler, Brīvības 108—18.
— Sophie, Anniņmuižas 6.
— Wally, Hauslehrn., Baložu 30—3.
— Walter, Audēju 1—7.
— Wilh., Feuerw., Akmeņu 17—7.
— Wilh., Mech., Audēju 1—7.
— Wold., Rēveles 68—4.
Koch-Hausermann, Anna, Valdemāra ielā 20—18.
Kochan, Bolesl., Dw., Marijas ielā 36—14.
Kochanowsky, Boris, Chauff., Elizabetes 2-a—5.
— Johanna, Dw., Dzirnavu 11—14.
— Nik., Pr. Doz., Raiņa bulv. 2—4.
Kochin, Mowscha, Brak., Marijas ielā 70—36.
Kochler, Karl, Kont., l. Grēcinieku ielā 10—13.
Kochlert, Rich., Kfm., Kalnciema ielā 23—9.
Kochmann, Willy, Kont., Bruņinieku ielā 66—25.
Kochmeister, Siman, Schndr., Elizabetes 22—10.
Kochtzer-Kohzen, Emil, Schrifts., Zaļā 3—10.
— Helene, Kass., Zaļā 3—10.
Kock, Ed., Sekr., Elizabetes 35—2.
— Elisabeth, Lāčplēša 1—3.
Koddaras, Emma, Bmtn., Makša ielā 4—1.
— Osk. Bmt., Makša 4—1.
Kode, Lilly, Zeit.-Verk., Zaļā 3—46.
Kodes, Beinis, Stud., Matīsa 41—7.
— Chaim, Verk., Strūgu 2—4.
— Feige, Kfm., Matīsa 41—7.
— Ruben, Stud., Kr. Barona 36—15.
— Salom., Matīsa 41—7.
— Tilla, Stud., Matīsa 41—7.
Kodesch, Rachel, Àvotu 23—15.
Kodis, Pet., Spinn., Avotu 27-a—16.
Kodolew, Sergei, Maurer, m. Kalnu ielā 10—4.
Kodols, Alex., Ag., Aspazijas b. 2—1
— Jahn, Lehrl., Merķeļa 7—18.
Kodosch, Abr., Schuhm., l. Maskava ielā 19—9.
— Jette, Strick., l. Maskavas 19—9
Köhler, Arth., Kass., Dzirnavu ielā 131—27.
— Gust., Musik., Brīvības 40—15.
— Herb., Kass., Skolas 27—15.
— Irene, Stud., Valdemāra 69-a—9
— Joh., Lehr. Valdemāra 69-a—9.
— Marcel, Brīvības 15.
Köiw, Friedr., Schndr., l. Nometņu ielā 62—49.
Koel, Alexej, Mech., l. Lāču 9—5.
— Theod., Mech., Strēlnieku 5—29.
Koelberg, Irma, Assist., Valdemāra ielā 37—25.
— Karl, Landw., Valdemāra 37—25
Koelpin, Erich, Lagerverw.-Korresp d. F-ma Alex Schmidt, Sporta 3-b
— Wilh., Kfm., Sporta 3-b—12.
Koelping, Johanna, Heb., Sporta ielā 3-a—3.
Koenig, Eleonore, Schndrn., Brīvības ielā 108—8.
— Elisabeth, Kont., Brīvības 89—11
— Elise, Bmtn., Andr. Pumpura 3—
— Franz, Bmt., Avotu 13—24.
— Georg, Ing., Inh. d. F-ma Kon centra, Dzirnavu 36—1.
Koenig Harry, Lehrl., Valguma ielā 3/5—5.
— Marie, Kont., Brīvības 89—11.
— Marie, Wäscherei, Valguma ielā 3/5—5.
— Paul, Bmt., Brīvības 89—11.
— Theod., Bmt., Dzirnavu 4—14.
Königsberg, Olga, Schndrn., Tērbatas ielā 50—4.
— Theod., Buchh., Bruņinieku 28—35
Koenigsfest, Abr., Fris., Lāčplēša ielā 110—6.
Königsfest, Anna, Valkas 4—3.
— Elias, Kfm., l. Jaunielā 16—2.
— Isaak, Verk., Marijas 10—24.
— Lydia, Lehrn., Marijas 10—24.
— Nora, Kont., Alberta 2-a—7.
— Wilh., Kfm., Rūpniecības 1-c—20.
— Wulf, Ag., Marijas 10—24.
Koenigsmann, Anna, Kont., Elizabetes ielā 21—7.
Elisabeth Koenigstaedter, H. III., Apoth., Brīvības 34, Tel. 98746.
Koenigstaedter, Arno, Stud., Brīvības ielā 34—1.
— Elisabeth, Brīvības 34—1.
— Mary, Brīvības 34—1.
Koenigswald, Luise, Geschäftsf., l. Maskavas 42—49.
— Theod., Vorst. d. XII. Poliz.-Bez., Biķernieku 1-a.
— Trine, l. Maskavas 42—49.
Köpke, Minna, Hdlrn., Matīsa 59—41.
— Wilma, Matīsa 59—41.
Köppen Ernst, Brauer, Matīsa 48—13.
Körber, Valent., Schrifts., Paltmales ielā 6—1.
Körs, Meta, Verk., Baznīcas 33—5.
Koeslin, Emilie, Kalnciema 8—3.
Kösslin, Albinus, Hsb., Kārļa 19—7.
— Karoline, Hdlrn., Dzirnavu 72—4.
— Pauline, Kārļa 19—9,
Köster, Adolf, Dw., Deutschl. Gesandter, Raiņa bulv. 13. Tel. 23574/99004.
Kofeld, Karl, Tischl., Matīsa 84—2.
Kofjan, Boruch, Lehr., Stabu 65—18
— Ida, Lehrn., Stabu 65—18.
Koffsky, Elise, Ausekļa 4—8.

Kofoed, O., Svend, Alises 5, T. 95110
Kofsky, Marie, Cēsu 9—4.
KoganDoba, Kont., Marijas 70—54.
— Elias, Buchh., Valdemāra ielā 69-a—15.
— Elias, Dir., l. Smilšu 23/25—4.
Koganer, Hanna, Pulkv. Brieža 8—21
Kogbetlijanz, Anna, Buchh., Katoļu ielā 3—34.
Kogger, Meta, Lehrn., Dzirnavu ielā 95—3.
Kogtev, Wass., Hsb., Livānu 3—1.
Kohen, Kemeth, Offiz. d. Engl. Flotte, Basteja bulv. 7—7.
Kohl, Arn., Weber, Kuldīgas 11—5.
— Arth., Schloss., Rēveles 81—36.
— Erica, Kont., Rēveles 81—36.
— Erich, Weber, Kuldīgas 11—5.
— Friedr., Schloss., Ludzas 52—18.
— Heinr., Zimmerm., Bruņinieku ielā 6—3.
— Herb., Bmt., Strēlnieku 15—8.
— Jahn, Kupferschm., Ludzas 52—18
— Karl, Elizabetes 101—14.
— Leopold, Web., Ludzas 52—18.
— Wilh., Verk., Brīvības 174—7.
— Wilhelmine, Rēveles 81—36.
— Wold., Feuerw., l. Maskavas ielā 141—5.
Kohlasche, Oswald, Brīvības 49—6.
Kohlberg, Karl, Mil.-Bmt., Kass., Saldus 4—1.
Kohldorf, Alex., Kont., Kalnciema ielā 86—6.
Kohlenberg, Ed., Oberserg., Bolderaa, Lielā 20—1.
Kohler, Bertha, Cēsu 43—20.
Kohlhase, Konst., Masseur, Miera ielā 8—14.
Kohlmann, Friedr., Schrifts., Ģertrūdes ielā 43—2.
— Jul., Ģertrūdes 43—2.
— Rob., Lith., Meža 12—3.
Kohlmay, Paul, Tapez., m. Pils 4—2.
Kohlmetz, Lebrecht, Port., Brīvības ielā 100—13.
Kohn, Chaim, Ģertrūdes 69/71—29.
— Ella, Schndrn., Avotu 16-a—12.
— Jenta, Ģertrūdes 69/71—29.
— Riwka, Ģertrūdes 69/71—29.
— Salom., Kfm., Šķūņu 6—2.
— Schifra, Pharm., Ģertrūdes ielā 69/71—29.
— Taube, Verk., Avotu 16-a—12.
Kohnert, Karoline, Ormaņu 17-a—10.
Kohrmann, Anna, Balasta d. 60—7.
Kohtz, Benno, Kurmanova 16—20,
Kohz, Chaim, Holzbr., Kr. Barona ielā 36—9.
— Dav., Buchh., Kr. Barona 36—9.
— Lasar, Stud., Kr. Barona 36—9.
Albert Kohzer, G. V., Schuhm.-Werkst., l. Kalēju 34.
Karl, Kohzer, G. V., Mech.-Werkst., Brīvības 60/66, Tel. 93507.
Kohzer, Alb., Inh. d. F-ma A. Kohzer, Aspazijas bulv. 1—7-a.
— Jahn, Subassistent, Bruņinieku 5.
— Karl, Mech., Tērbatas 41/43—15.
Kohzin, Harry, Klarierer, Bērzu 3—8
H. Kohzinsch u. K. Krastin, vorm. Robert Frobeen, Manufakturw., Kr. Barona 32, Tel. 98049.
Koiden, Chava, Schndrn., Brīvības ielā 60/66—56.
Koidin, Baiba, Ģertrūdes 69/71—80.
— Benj., Klempn., Marijas 5—29.
— Muscha, Kurmanova 20-a—23.
— Perez, Klempn., Kurmanova ielā 20-a—23.

Koiransky, Girsch, Zahntechn., Jāņa ielā 3—5-a. Tel. 22318/96318.
Koiro, Nik., Bahnbmt., Katoļu 30—21.
Kois, Adolf, Masch., l. Lubānas ielā 31—19.
Kojart, Fritz, Fuhrm., Margrietas ielā 20—1.
Koka, Ant., Kesselschm., Tilta 9—14.
Kokan, Heinr., Eisendr., Hospitaļa ielā 39—14.
Kokand, Ludw., Kfm., Popova ielā 3-a—102.
Kokar, Salomon, Fuhrm., Baznīcas ielā 24—9.
Kokatschow, Anna, l. Kalnu 62—17.
Kokin, Ant., Schuhm., Valmieras elā 30—12.
— Ant., Zmmerm., Krāsotāju 11—39.
— Isidor, Kurier, Daugavpils 43—3.
Kokis, Jul., Oberkond., Ģertrūdes ielā 108—3.
Kokk, Emilie, Brīvības 174—24.
Kokkonew, Trouc, Finnl. Konsul., Kuldīgas 27-a—3.
Kokle, Adolf, Maler, Krāsotāju ielā 11—41.
— Alex., Maler, Krāsotāju 11—41.
— Ed., Schrifts., l. Nometņu 62—44.
— Erik, Gärtn., Šampētera 1—5.
— Konst., Bmt., Duntes 44/46—5.—
— Lina, Schndrn., l. Nometņu ielā 62—44.
— Rud., Kfm., Ģertrūdes 56—5.
Koklin, Anna, Hsbn., Teriņu 38—1.
— Sergei, Techn., Invalidu 3—2.
Koklit, Alide, Web., Margrietas ielā 16—10.
— Ernst, Sattl., Rēveles 9—15.
— Jahn, Klempn., Magrietas 16—10
— Karoline, Hsbn., Kalnciema 98.
— Luise, Schndrn., Elizabetes 31—23
— Pet., Fleisch., Akmeņu 9/11—2.
Koklite, Ernst, Tischl., Volguntes ielā 33-a—10.
Koknes, Anna, Kfm., Šķūņu 16—7.
— Mart., Brieftr., Šķūņu 16—7.
Koknese, Bertha, Kont., Blaumaņa ielā 14—25.
Koknewitsch, Joh., Uhrm., Daugavpils 68—3.
— Karl, Fuhrm., Daugavpils 68—4.
Kokorew, Wass., Kfm., m. Palisādu ielā 17—15.
Kokorewitsch, Ant., Bmt., Viļānu ielā 1—8.
— Aug., l. Nometņu 61—11.
— Jahn, Schndr., Kojsalas 8—3.
— Jek., Kojsalas 8—3.
Kokorisch, Veronika, Schndrn., Lazdonas 3—3.
— Stanisl., Dw., Katoļu 33—39.
Kokowkin, Pawil, Kriegsm., Ormaņu ielā 8—1.
Kokowska, Marie, Schndrn., Palīdzības 12—1.
Koks, Emma, Schuhm., Matīsa 27—20
— Erna, Kont., Stabu 46/48—19.
— Lisette, Hdlrn., j. Jelgavas šos. 29—13.
— Pet., Schuhm., Matīsa 27—20.
— Theod., Mont., Brīvības 144—3.
Kokschis, Mich., Bäck., Kalnciema ielā 4—1.
Kokum, Emma, Kuģu 17—1.
— Jahn, Bmt., Elizabetes 89—20.
— Joh., Bmt., Elizabetes 89—18.
— Max., El.-Mont., l. Pils 8—7.
— Meta, Verk., Kuģu 17—1.
Kol, Aug., Schmied, Rēveles 44—44.
Kolada, Wlad., l. Maskavas 140-a—4.

Kolandro, Alex., Bmt., Dzirnavu ielā 6—8.
Kolat, Emilie, Schndrn., Bruņinieku ielā 123—16.
Kolb, Anatolij, Masch., Dzirnavu ielā 31—13.
— Nina, Schausp., Kaļķu 14—3.
Kolbasnikow, Leontij, Kass., Brīvības 105—3-a.
Kolbe, Amalie, Hsbn., Ezera 7—1.
— Erich, Ing., Pulkv. Brieža 7—17-a.
— Ferd., Hsb., Ezera 5.
— Herb., Orgelbauer, l. Nometņu ielā 54—1-a.
— Mart., Kfm., l. Stacijas 8—2.
— Wanda, Kont., l. Stacijas 8—34.
Kolberg, Aleftine, Krkpfleg., Antonijas 4—12.
— Andr., Bmt., Brīvības 124—11.
— Ernst, Kfm., Ģertrūdes 52—13.
— Jahn, Rēveles 40—25.
— Karl, Milit.-Bmt., Saldus 4—2.
— Katharine, Kass., Basteja bulv. 9-a—11.
— Laura, Handarb., Slokas 7—7.
— Mart., Töpf., Bauskas 11/13—1.
— Mich., Tanzlehr., l. Nometņu ielā 45—1.
— Olga, Bruņinieku 39—3.
— Paul, Schuhm., Ķieģeļu 6—5.
— Trina, Hsbn., Ķiburgas 10—1.
Kolbien, Harriet. Kont., Vaļņu 10—3.
— Jessy, Erzieh., Vaļņu 10—3.
— Rolf, Stud., Vaļņu 10—3.
— Wilhelmine, Hsb., Vaļņu 10—3.
Kolbow, Lilly, Priv. Lehrn., Ausekļa ielā 5—1.
Koldof, Mathilde, Bruņinieku ielā 115—125.
Koldowsky, Amalie, Schndrn., Stabu ielā 40—20.
— Elisabeth, Schndrn., Stabu 40—20.
Kolebsky, Wladisl., Buchh., Vēja ielā 16—7.
Koleda, Paul, Prov.-Geh., Hapsalas ielā 2/4—7.
Kolenda, Ant., Schloss., Katrīnas d. 3—25.
Kolenion, Wladisl., Aufs., Bruņinieku ielā 70—6.
— Wladisl., Wächt., Daugavpils ielā 53—31.
Kolenzow, Elisabeth, Teleph. Vilandes 7—19.
Kolenzowa, Marie, Agenskalna 8—1.
— Soja, Lehrn., Agenskalna 8—1.
Koler, Alide, Valdemāra 57/59—19.
Koleschnikow, Alex., Kurier, Daugavpils 18—8.
Koleskin, Joh., Bmt., Miera 47—9.
Kolesnik, Anna, Heb. Daugavpils ielā 60—17.
— Tomas, Daugavpils 53—16.
Kolesnikow, Alex., Verk., Elizabetes ielā 55—12.
— Alex., Wächter, l. Kalnu 19—1.
— Anastasie, Kass., Tērbatas ielā 63—2-a.
— Anna, Schndrn., Lapu 23-a—6.
— Anna, Schndrn., Tērbatas 63—2-a.
— Anna, Schndrn., Udensvada 3—6.
— Eudoxia, Hdlrn., Baznīcas 24—10.
— Jegor, Zimmerm., Ludzas 77—5.
— Katherine, Dw., Artilerijas 11—43
— Konst., Mech., Turgeņeva 21—3.
— Lydia, Kont., l. Nometņu 35—1.
— Marie, l. Grēcinieku 31—3.
— Marie, l. Nometņu 35—1.
— Nik., Zollbmt., Žvanu 7—4.
— Nina, Kont., Zvanu 7—4.

— Olga, Verk., Artilerijas 11—43.
— Wass., Kont., Rēveles 20—1.
— Wilh., Lehrl., Lapu 23-a—6.
— Wlad., Buchh., Elizabetes 55—12.
Kolesow, Elisabeth, Hsbn., Skolas ielā 7—4.
— Pet., Schloss., Skolas 7—4.
— Tatjana, Zahnärztin, Skolas ielā 7—4.
Koliberskaja, Eugenie, Stud., Bruņinieku 50—4.
— Marie, Stud., Bruņinieku 50—4.
Koljaditzky, Dore, Schndrn., l. Maskavas 54—33.
Koljakowsky, Wladisl., Schloss., Rumpmuižas 14—9.
— Paul, Glasbl., Julija 2—14.
— Thadeus, Schloss., Pļavas 2—10.
Koljo, Lise, Dw., Brīvības 186—57.
Koljow, Dimitri, Dw., Pētersalas 6—6
Kolke, Adolf, Fuhrm., Marijas ielā 134—14.
Kolks, Paul, Geschäftf., Matīsa ielā 52—12.
Koll, Klara, Verk., Aspazijas b. 14—13.
— Rud., Disp. Dir. d. A.-G. „Windoor", Dzirnavu 71—3.
Kolla, Karl, Bmt., l. Aldaru 14—1.
Kollaro, Jos., Kont., Lāčplēša 29—5.
Kollberg, Anna, Kurmanova 11—18.
Kollekert, Alb., Kelln., Ģertrūdes ielā 43—27.
Kollekowsky, Eug., l. Maskavas ielā 59—34.
— Paul, l. Maskavas 59—32.
— Sophie, Hsbn., l. Maskavas 59—17.
Kolli, Jul., Schuhm., Alt-Mühlgraben, Kalnz., II. Lin. 4—4.
— Jul., Schuhm., Alt-Mühlgraben, Kalnz., IV. Lin. 2—2.
Kollon, Roland, Kfm., Dzirnavu ielā 92—15.
Kolma, Ottomar, Feuerw., l. Maskavas 1-b—16.
Kolmak, Ilja, Dw., l. Maskavas ielā 139—4.
Kolmakow, Alex., Fuhrm., Elijas ielā 19—6.
Kolmann, Aug., Ltn., Dzirnavu ielā 66—54.
— Jahn, Offiz., Lāčplēša 27—29.
— Jahn, Rechtnungsf., Dzirnavu ielā 66—54.
Kolmanowitsch, I., Rūpniecības 3.
Kolmets, Alb., Brīvības 28—36.
— Lilly, Retouch., Brīvības 28—36.
— Werner, Oberkelln., Marijas 34—7
Kolobkon, Arsenij, Bohnermeister, l. Palisādu 26.
— Jefim, Meister, Ugāles 2.
Koloditzky, Buna, Schndrn., l. Maskavas 42—43.
— Ephraim, Schloss., l. Maskavas ielā 42—52.
— Jankel, Schloss., l. Maskavas ielā 42—43.
— Leiba, Schloss., l. Maskavas ielā 42—52.
Kolodjensky, Martha, Hsbn., Kartupeļu 2-a—1.
Kolodseisky, Elsa, Bmt., Tērbatas ielā 37—1.
Kolodsinsky, Stanisl., Kfm., Lāčplēša ielā 53—6.
„Kolorit", Dr. O. Beitler & A. Sperber, G. IV., Dampffärb., Inh.: Dr. Osk. Beitler u. Adolf Sperber, Ieroču 7, Tel. 94493.
Kolos, Mich., Tischl., Liksnas 5—9.

Kolosewsky, Mich., Schndr., m. Kalēju 11—3.
Kolosow, Galat, Schloss., Vitebskas ielā 21—27.
— Lifon, Tischl., Daugavpils ielā 48—39.
— Math., Gärtn., Popova 9—3.
— Nik., Bmt., Asaros, Maisu 2.
— Nik., Lehr., l. Maskavas 144—1.
— Nik., Schloss., Gogoļa 11—4.
— Sergins, Bmt., Dzirnavu 104—3.
Kolosowa, Helene, Miera 17-a—14.
Kolosowsky, Emilie, Fris., Dārtas ielā 38—14.
— Jos., Glaser, Dārtas 38—14.
„**Kolosseum**", Kino-Theater, Marijas ielā 2, Tel. 91007.
Kolossowsky, Alwine, Sadovņikova ielā 25—2.
Kolotilin, Leonid, Zimmerm., Sadovņikova 24—1.
Kolpak, Alide, Hsb., Ģertrūdes ielā 43—4.
— Anisim, Kondukt., Lienes 9—5.
— Kas., Tischl., Olīvu 13—15.
— Kas., Werkst.-Bes., Olīvu 7—3.
Kolpakow, Boris, Torņa 15—4.
— Euphrosine, Schndrn., Sadovņikova 14—5.
— Irma, Verk., Brīvības 106—15.
— Klaudia, Buchh., Torņa 15—4.
— Konst., Buchh., Audēju 14—8.
— Leonid, Agent, Torņa 15—4.
— Nik., Buchh., Baložu 29—3.
— Nic., Kont., Torņa 15—4.
— Tatjana, Schndrn., Marijas ielā 113—39.
Kolpenack, Friedr., Arch., Strēlnieku ielā 1-a—5.
Kolton, Mowscha, l. Maskavas 54—31
Koltschaninoff, Sim., Mech., l. Dometņu 42—4.
M. Koltun & H. Henkin, Agentur & Kommiss., (Drogen), Jaunavu 3, Inh.: Mark Koltun u. Hirsch Henkin.
Koltun, Abram, Verk., Bruņinieku ielā 71—7.
— Beige, Kass., Bruņinieku 71—7.
— Beila, Lehrn., Vaļņu 28-b—20.
— Hanna, Vaļņu 28-b—20.
— Jossel, Kass., Bruņinieku 71—7.
— Mark, Kommission., Vaļņu ielā 28-b—20.
— Nessele, Lehrn., Vaļņu 28-b—20.
— Sarah, Lehrn., Vaļņu 28-b—20.
Kolusch, Dorothe, Hsbn., Kalnciema ielā 183—1.
Komaiko, Israel, Buchh., Brīvības ielā 6—5.
— Meier, Bmt., Brīvības 35—19.
Komandeer, Dora, Web., Jaunsaules ielā 8—5.
Komandeitsch, Christ., Gärtn., Ventspils 62/70—1.
— Else, Bmtn., Būņu 2—1.
— Melita, Bmtn., Būņu 2—1.
— Rob., Schloss., Būņu 2—1.
Komann, Mich., Elektrotechn., Mūrnieku 14—4.
Komar, Jahn, Feuerw., l. Maskavas ielā 1-b—5.
Komarow, Nik., Maler, Lejas 5—15.
— Sim., Anatom., Pulkv. Brieža ielā 7—6.
Komarowsky, Mathis, Dw., Avotu ielā 14—4.
— Mich., Avotu 14—4.
— Nik., Lehrl., Avotu 14—4.
— Olga, Schndrn., Avotu 14—4.

Komaschewska, Marie, Raiņa b. 2—21
Komerowsky, Alex., Fuhrm., Matīsa ielā 57—40.
„**Komet**", Knopf u. Hakenwerkst., Inh.: Jakob Schwarz, Dzirnavu ielā 157.

Zündholzfabrik
»KOMET«
KELLER & Co., K.-G.
RIGA-Bienenhof
Stadtkontor: Brīvības bulv. 1, Tel. 20552
Fabrik: Telephon 92122
Telegramm-Adresse: Komet-Riga.

Zündholz-Fabrik „Komet", Keller & Co., G. I., einz. off. Gesellsch., Otto Keller, Kont.: Brīvības b. 1, Tel. 20552, Fabr.: Gulbja 4/12, Tel. 92122.

„KOMETA", Jāņa iela Nr. 6

Komisar, Emilie, Schndrn., Bruņinieku 82—14.
— Jahn, Kfm., Stabu 87—23.
— Krisch, Schuhm., Avotu 57—10.
— Katharina, Erzieh., Trijādības ielā 12—32.
—Pet., Kons., Lehr., Matīsa 109—11.
— Willy, Staatsbmt., Trijādības ielā 12—32.
Kommer,Eugenie, Lehrn., Brīvības ielā 31—12-b.
Komolow, Elisabeth, Lehrn., l. Maskavas 6—10.
— Helene, Hsbn., l. Maskavas 6—1.
Komon, Johanna, Matīsa 66—19.
Komorowsky, Stanisl., Friseur, Avotu ielā 35—12.
— Vikt., Brīvības 24—3.
Kompaneetz, Alex., Buchh., Vidus ielā 3—1.
„**Komplex**", A.-G., Kunstmöbel u. Holzbearbeitungs-Industrie, Brīvības ielā 82, Tel. 98707.
Koms, Karl, Kond., Kuģu ielā 16—21.
Komsar, Andr., Feldscher, Valdemāra ielā 24—18.
Komusch, Elias, Kont., Bruņinieku ielā 12—2.
Kon, Mary, Schndrn., Elijas 14—6.
Konach, Alex., El.-Techn., Jelgavas šos. 50—5.
Konajew, Nikifor, Bmt., Zirņu ielā 7—18.

„KONCENTRA", Ing. GEORG KOENIG,
Aspazijas bulv. 4, Tel. 20293.

„Koncentra" Georg Koenig, H. III., Automobile, Motorräder, Fahrräder, Sportart., Schreibmasch., Optik, Inh.: Ing. Georg Koenig, Aspazijas bulv. 4, Tel. 20293, Tel.-Adr.: Koncentra.
„**Kondor**", Leder-Treibriemen, Fabrik H. Peterson, Kārļa 1, T. 21787.
Kondorow, Olga, Schausp., Raiņa bulv. 15—5.
Kondrad, Joh., Kfm., Ausekļa ielā 14—11.
Kondradt, Steph., Fris., Elijas 22—23.
Kondraschow, Artemjew, Maurer, Blaumaņa ielā 26—20.
— Vict., Bahnbmt., Merķeļa 11—10.

Kondrat, Arth., Zollbmt., Patversmes ielā 22—39.
— Bertha, Hsbn., l. Nometņu 13—1.
— Bronisl., Maler, Lāčplēša 96—2.
— Emilie, Hndln., Jelgavas š. 27—3.
— Fanny, Lehrn., Lāčplēša 96—2.
— Jahn, Landw., Ķiburgas 12.
— Jahn, Zimmerm., čiekurkalnā, II. lin. 18-a—5.
— Julie, Tukuma ielā 8—12.
— Lucie, Verk., Daugavpils 23—15.
— Mahrz, Mech., Stabu 86—21.
— Martha, Strick., Ģertrūdes ielā 129—24.
— Nik., Schuhm., Matīsa 27—39.
— Pet., Fleisch., Kr. Barona 80—66.
— Pet., Polizeiaufs., l. Nometņu ielā 13—1.
— Rosalie, Dw., Daugavpils 23—15.
— Rud., Polizeibmt., Rēveles 44—36.
— Stanisl., Mont., Matīsa 43—19.
— Wera, Stud., l. Nometņu 13—1.
— Wilhelmine, Strick., Tukuma ielā 8—12.
Kondratjew, Aksentij, Schuhm., l. Maskavas ielā 130-a—4.
— Andr., Schuhm., Tulas 6—2.
— Feodosia, Maskavas 130-a—4.
— Joh., Kass., Dzirnavu 63—25.
— Krischj., Chauff., Jēkabpils 9—6.
— Leo, Kfm., l. Maskavas 82—12.
— Sinaide, Valču 5—38.
— Valent., Schuhm., Jēkabpils ielā 9—6.
Kondratowitsch, Alex., Stud., Pulkv. Brieža ielā 10—16.
— Elisabeth, Kont., Pulkv. Brieža ielā 10—16.
Kondratskaja, Marfa, Krāmu 8—7.
Kondrusch, Andr., Masch., Kurmanova ielā 17—3.
— Arth., Kfm., Matīsa 71—16.
— Christoph, Mal., Vārnu 15—23.
— Ed., Postbmt., Matīsa 71—16.
— Ed., Schmied., Daugavpils 76—38.
— Jahn, Tschl., l. Lāču 9—54.
— Lucie, Matīsa 71—16.
— Mathilde, Schndrn., Artilerijas 11/13—8.
— Minna, Schndrn., Ģertrūdes ielā 74—5.
— Pet., Brieftr., Matīsa 71—76.
— Pet., Tschl., Avotu 62—23-a.
Kondruss, Karl, Drog., Ģertrūdes ielā 106—3.
Kone, Amalie, Lehrn., Avotu 9—8.
Koneberg, Melanie, barmh.-Schw., Elizabetes 77—1.
Konetzko, Emilie, Pērnavas 13—12.
Esra Konfer, G. III., Mech.-Weberei, Šampetera ielā 1.
Konikow, Morduch, Verk., Marijas ielā 21-a—11.
— Musja, Hutm., Blaumaņa ielā 29—4.
Konin, Milly, Zunahtmn., Avotu ielā 54-a—34.
Konischek, Franz, Brauer, Baldones ielā 9—2.
Konks, Konst., Bahnarb., čiekurkalnā, I. lin.4—17.
„Konkurent", Brīvībās 121, Tel. 97623.
Konns, Elisabeth, Glanzplätt., Marijas ielā 4—11.
Konns, Wera, Marijas 4—11.
Konon, Al-dra, Puškina 6—19.
Dmitrij Kononow, G. V., Bäck., Kurmanova ielā 24.

Kononow, Elisabeth, m. Nometņu ielā 9—8.
— Foma, Schuhm., Vitebskas 17—3.
— Helene, Marijas 83/85—66.
— Jahn, Landm., Antonijas 15—21.
— Jefimia, Hdlrn., Daugavpils ielā 48—2.
— Mich., Matīsa 71—18.
— Wass., Landmess., Elizabetes ielā 7—9.
— Wera, Teleph., Aspazijas bulv. 6—7.
— Wlad., Müller, Marijas ielā 83/85—66.
Konopak, Charlotte, Lehr., Dzirnavu ielā 60—2.
— Ed., Lehr., Dzirnavu 60—2.
— Wilh., Aufs., l. Nometņu 47—10.
— Willy, Bmt., l. Nometņu 47—10.
Konopatzky, Konst., Administr., l. Maskavas 101—12.
Konopka, Otto, Exped., Parka 1—19.
Konopko, Joh., Masch., Daugavpils ielā 55—6.
Konoplin, Emilie, Bmtn., Andrēja Pumpura 1—20.
Konor, Jul. Gärtn., Briņģu 1—1.
Konoschenko, Alex., Tapez., Pērnavas ielā 22—12.
Konow, Dmitri, Bäcker, Kurmanova ielā 24—7.
— Eug., Mitinh. d. F-a O. Witte & E. Konow, Kalnciema 2-a—8.
— Joh., Schriftf., Marijas 59—2.
— Wilh., Fleisch., l. Jaunavu 21—5.
— Wilh., Lehrl., Dzirnavu 12—5.
— Willy, Landw., Dzirnavu 12—5.
Konowalow, Alex., Bahnarb., l. Maskavas ielā 281—2.
— Benj., Schuhm., Ģertrūdes ielā 69/71—76.
— Ed., Buchh., Elizabetes 10-a—7.
— Michej, Schrfts., l. Maskavas ielā 106—28.
— Nik., Mikus 33—1.
— Nik., Hsb., Mikus 33—1.
— Rich., Schlss., Matīsa 84—20.
— Selig, Ģertrūdes 69/71—76.
Konowaltschik, Vikent., m. Palisadu ielā 8—41.
Jahnis Konrad, H. III., Wein- u. Kolonialwhdlg., Elizabetes 77.
Konrad, Adolf, Bau-Techn., l. Lāču ielā 13—48.
— Alex., Elizabetes 20.
— Alwine, barmh.-Schw., Krāsotāju ielā 27—57.
— Anna, Wirtin, Marijas 125—52.
— Antonie, Kont., Tērbatas 57/61, dz. 23.
— Bertha, Lehrn., Stabu 46/48—65.
— Ed., Prov., Kr. Barona 3—18.
— Ed., Schuhm., Krāsotāju 27—53.
— Elwire, Avotu 4—31.
— Elwire, Brīvības 109—3-a.
— Emeline, Landw.-Industr., Raiņa bulv. 3—12.
— Franz, Mont., Alekša 3—3.
— Friedr., Kfm., Matīsa 11/13—38.
— Friedr., Richter, Pulkv. Brieža ielā 7—58.
— Isak, Holzbr., Rūpniecības 3—10.
— Jadwiga, Stud., Valdemāra ielā 57/59—48.
— Jahn, Maler, Krāsotāju 27—8.
— Jahn, Maur., Marijas 28-a—15.
— Joh., Gerichtsbmt., Kr. Barona ielā 15—7.
— Joh., Schrifts., Tērbatas 57/61, dz. 23.

— Juris, Tschl., l. Maskavas 6—26.
— Karl, Kfm., Tērbatas 57/61—2.
— Karl, Kond., l. Peldu 21—5.
— Karl, Müll., Marijas 28-a—15.
— Marie, Kr. Barona 15—7.
— Mathis, Schloss., Marijas ielā 110—57.
— Mich., Maler, Rēveles 85—26.
— Milda, Stud., Brīvības 168—22.
— Nik., Stud., Avotu 4—31.
— Olga, Schndrn., Bruņinieku ielā 28—30.
— Pet., Verk., Skārņu 11—3.
— Rud., Prov., Maiznīcas 10—28.
— Veronika, Marijas 9—16.
— Vict., Industr.-Hsb., Raiņa bulv. 3—5.
— Wold., Stud. Marijas 9—16.
Ed. Konrady & Jak. Tiltin, G. V., Chem.-Laborat., Avotu 2, Tel. 95328.
Konradi, Adones, Buchh., Kapu ielā 13—4.
— Alb., Kfm., Lāčplēša 40—6.
— Elisabeth, Ģertrūdes 76—23.
— Elizabeth, Bmtn., Vidus 9—17.
— Elizabeth, Postbmt., Vilandes ielā 12—1
— Eugenie, Teleph., Ģertrūdes ielā 76—23.
— Friedr., Glied d. Gerichts-Palate, Pulkv. Brieža 7—58.
— Jenny, Lehrn., Brīvības 124—10.
— Karl, Pharm., Pulkv. Brieža 3—10.
— Walter, Lehr., Pulkv. Brieža ielā 7—51.
Konradi-Kondruschow, Alex., Oberst-Ltn., Ķemeru 4/6—6.
Kondradt, Elizabeth, Geschäfts-Geh., Palasta ielā 4.
— Jevlampia, Rēveles 67—11.
— Joh., Flsch., l. Nometņu 45—5.
— Joh., Portier, Palasta ielā 4.
Konrat, Jahn, Tax., Lāčplēša 27—18.
— Karl, Schleif., Pērnavas 26—9.
— Karl, Schndrn., Avotu 73—42.
— Pet., Schndrn., Vidzemes 24—2.
Konsewitsch, Emilie, Fris., Brīvības ielā 156—14.
Konsolopow, Anna, Schndrn., Lapu ielā 1—2.
Konst, Alex., Poliz., Bruņinieku ielā 81—10.
Konstant, Alvine, Stud., Bruņinieka ielā 28—84.
Konstant, Erna, Lehrn., Kronwalda bulv. 6—2.
Konstant, Jahn, Kfm., Rēveles ielā 77—46.
— Jak., Mil.-Bmt., Elizabetes ielā 29—1.
— Karl, Ing., Kronvalda bulv. 6—2.
— Karl, Kfm., Bruņinieka 28—84.
— Karl, Offiz., Bruņinieka 28—84.
— Leontine, Kass., Ezeru 15—1.
— Marie, Schndrn., m. Kalēju 18—4.
— Theod., Fuhrm., Augļu 2—28.
Konstantinow, Ambr., Masch., l. Maskavas ielā 253—5.
— Isabella, Tänzerin, Valdemāra ielā 27/29—4.
— Jewdokim, Tischl., Ludzas 56—38.
— Jewsei, Kfm., Ģertrūdes 75—6.
— Matrona, Lienes 27—17.
— Nik., Tänzer, Valdemāra 27/29—4.
— Wass., Hsb., Klusā 21—5/6.
— Wlad., Ģertūdes 75—6.
— Abr., Prov., Lāčplēša 7—10.
Konstapel, Marie, Strick., Rēveles ielā 91—3.

Konstorum, Konst., Dir. d. hebr. Fachsch., Kazaku ielā 2—1.

Zentralgenossenschaft „Konsum“, div. Waren, Schlächterei, mech Werkstatt, landwirtsch. Masch., exportiert Getreide, Leinsaat, Holzmater., Kleesaat etc., Bacon, Butter, Disp. Dir.: P. Seezeneek, dessen Stellvertr.: Ed. Laurson, Glieder d. Verwalt.: V. Skubinsch, K. Osolin, A. Bremer u. K. Pelz, Verwaltung u. Kontor: Dzirnavu ielā 68, Tel. Disp. Dir. P. Seezeneek 91775, Dir. Ed. Laurson 93143, V. Skubinsch 98572, Oberbuchhalter T. Gustav 92709.

Konter, Emilie, Zirņu ielā 7—6.
— Joh., Techn., Bruņinieka 36—15.
— Percy, Verk., Zirņu 7—6.
Kontermowitz, Sophie, Sabiles ielā 11—12.
Konterowitsch, Mowscha, Glas., l. Maskavas ielā 106—40.
Kontin, Stephanie, Krkpfleg., l. Bīskapu ielā 8—3.

„Kontinent“, siehe „Continent“.
Kontoft, Ede, Vitebskas 39—8-a.
Kontorowitsch, Nesse, Wirt., Merķeļa ielā 6—24.
Kontowsky, Ant., Schlss., Katrines d. 16—10.
Kontowt, Alex., Handw., Antonijas ielā 6—14.
— Anna, Antonijas 6—10.
— Arth., Handw., Antonijas 6—10.
Kontremowitz, Arth., Schloss., Aizupes ielā 14.
Kontrimas, Wold., Angest. d. Staatstypogr., Mārupes 3-b—60.
Kontrowska, Elsa, Schriftf., Lenca ielā 2—47.
Kontrowsky, Adolf, Offiz., Lenca ielā 2—47.
Kontschewsky, Alex., Hsb., Oskara ielā 13—6.
Kontschugow, Ant., Kalnciema ielā 25-a—3.
Kontzky, Elise, Kass., Matīsa ielā 63—11.
Konwalinka, Selma, Kont., Baznīcas ielā 33—6.
Konz, Alfr., Fris., Matīsa 18—22.
— Arth., Lāčplēša 14—2, Tel. 95040.
— Pet., Bäck., Matīsa 137—3.
Konze, Aug., Tischl., Augustines ielā 21—16.
— Dorothea, Wirtsch., Jāņa sētā 6—1

Kondit.-Cafè „Konzert“, H. VI., Inh. Friedr. Winkmann, Brīvības 41, Tel. 98596.

Konzin, Bertha, Hdlrn., Elizabetes ielā 89—6.
Kool, Ida, Wirt., Stabu 2—5.
Koop, Aug., Fuhrm., Žagaru 21—95.

Kooperativā Tranzitbanka (Kooperative Transitbank), H. II., Präses: B. Duchowny, Disp. Dir.: K. Lorenz, Direktore: A. Buschevitz, E. Kosorotoff, Vaļņu ielā 2, Tel. Präses: 23278/97296, Disp. Dir.: 20585/97185, Kanzlei: 22555/96555, Tel.-Adr.: Transbank—Riga.

Koopmann, Eugen, Kfm., Vaļņu ielā 10—4.
— Gust., Schlss., l. Bišu 15—1.
— Katherine, Kurpnieka 3—3.
Kope, Alma, Kont., Lenca 2—6.
— Olga, Lenca 2—6.
Kopeikin, Peis., Kfm., Ģertrūdes **ielā 69/71—39.**
— Sarah., Hndln., Kr. Barona 37—3.
Kopeikina, Ljubow, Ztgshdlr., Vilandes ielā 1—14.

Hilel Kopelowitsch, H. III., G. V., Kolonialw., Seifensied., Peitavas ielā 4.

Kopelowitsch, Feige, Hsb., Mārstaļu ielā 14—4.
— Hilel, Kfm., Mārstaļu 14—4.
— Laser, Stud., Kr. Barona 37—27.
— Malke, Gogoļa 8/10—32.
— Mendel, Kfm., Kr. Barona 37—27.
— Meyer, Zahnarzt, Kaļķu 23—6, Tel. 23225/98191.
— Schlom, Avotu 36—4.
— Wulf, Buchb., Dzirnavu 119—42.

Ch. Kopelowitz, H. I., Zucker-Imp., Inh.: Chaim Kopelowitz, Mārstaļu ielā 2/4, Tel. 22681/90881, Telegr.-Adr.: Chakopel.

Kopelowitz, Chaim, Inh. d. F-ma, Ch. Kopelowitz, Tērbatas 4—14, Tel. 91706.
Kopeluschnik, Chaim, Kfm., Kalpaka bulv. 10—24.
— Dweira, Kalpaka bulv. 10—24.
Kopenhagen, Itzig, Kfm., Elizabetes ielā 89—17.
—Lonis, Stud., Brīvības 13—5.
Kopez, Karl, Heizer, Pēterbaznīcas lauk. 13—5.

W. Kopfstahl, H. III., Holzagentur, Inh.: Wilh. Kopfstahl, l. Nometņu ielā 50—14, Tel. 90746.

Kopfstahl, Fredy, Lehrl., l. Nometņu ielā 50—10.
— Herm., Schrifts., Valdemāra ielā 81—1.
— Wilh., Agent, l. Nometņu 50—10.
Kopilko, Theod., Kfm., Vitebskas ielā 35—5.
Kopilow, Abr., Klmpn., l. Maskavas ielā 56—3.
— Elja, Fabr., Karlines 22/24—2.
— Jos., Konf. Mstr., Karlines ielā 22/24—6.
— Malke, Mützenm., l. Maskavas ielā 56—3.
— Rachmiel, Mstr., Karlines ielā 22/24—6.
— Sore, Schndrn., l. Maskavas 56—3.
— Udel, Bruņinieku 27—49.
Kopiņ, Hans, Maurer, Ādmiņu 6—25.
— Henja, Hndln., Dzirnavu 26/28—2.
— Jahn, Fuhrm., Sparģeļu 5—34.
— Jahn, Techn., Ģertrūdes 90—15.
— Nachmann Stud., Dzirnavu ielā 26/28—2.
— Riva, Dzirnavu 26/28—2.
— Rosa, Dzirnavu 26/28—2.
— Scholom, Bäck., Dzirnavu ielā 26/28—2.
Kopitzky, Susanne, Dw., Dagdas ielā 3—13.
Kopke, Aug., Chauff., Matīsa 54—3.
Kopmal, Alex., Graveur, Lejas 7—42.
Kopmann, Arn., Stud., Daugavpils ielā 49—16.
— Arth., Mech., Maiznicas 10—12.
— Edg., Stud., Maiznicas 10—12.
— Ella, Grotes 6—2.
— Emil, Dw., Kurmanova 20-b—15.
— Emma, Schndrn., Maiznicas 10—3.
— Ernst, Schloss., Vidzemes šos. Nr. 19—1.
— Jahn, Grotes ielā 6—2.
— Jahn, Hsb., Daugavgrīvā, Viesnicas ielā 28.
— Jahn, Hsb., Daugavgrīvā, **Parades ielā 34.**
— Jahn, Masch., Mūksalas 33—18.
— Jak., Geschäftsf., Trijādibas ielā 2—16.
—Joh., Tischl., Mārstaļu 26—9.
— Jos., Nachtwächt., Šaikavas 2—
— Julie, Rēveles 74—1.
— Jur., Schausp., Skolas ielā 25—
— Karl, Fris., Bolderajā, Skolas ielā 6—1.
— Milda, Rēveles 74—1.
Kopp, Anna, Stud., Tērbatas 37—
— Ernst, Sekr., Pulkv. Brieža 7—
— Marie, Lehrn., Raiņa bulv. 4—
— Reinh., Buchh., Matīsa ielā 86- dz. 35.
Koppe, Alfr., Bmt., Margarietas ielā 11—2.
— Anna, Matīsa 86-a—35.
— Arv., Arzt, Vecpilsētā 3—4. Tel. 23991/90691.
— Ed., Buchh., Zirņu 7—15.
— Emilie, Verk., Krāsotāju 11—6.
— Friederike, Karlīnes 21—2.
— Friedr., Kojsalas 12—4.
— Heinr., Buchh., Stabu 57—9.
— Heinr., Verk., Marijas 17—8.
— Hermine, Schausp., Matīsa ielā 86-a—35.
—Karl, Maurer, Marijas ielā 66—6
— Mathilde, Pērnavas 25—38.
— Ottilie, Bmtn., Matīsa 86-a—35.
— Reinh., Bmt., Matīsa 86-a—35.
— Thekla, Hdlrn., Krāsotāju ielā 11—6.

Gebr. Koppel, Jaunielā Nr.
Tel. 22048/946

Gebr. Koppel, H. III., Kolonial- u. Delikatessw.-Handl., Inh.: Rido u. Jak. Koppel, Jaunielā 23, Tel. 22048/94622.

Koppel, Alex., Schuhm., Bauskas ielā 6/8—11.
— Alex., Tischl., Bauskas 6/8.
— Dan., Kfm., Jelgavas š. 10—3.
— Ida, Schndrn., Olgas 4—19.
— Jak., Kfm., Kaļķu ielā 30—3.
— Rido, Kfm., Kaļķu ielā 30—3.

Frau A. KOPPITZ
Schirm-Reparaturen
Riga, kl. Jungfernstrasse 4

Alb. Koppitz, Schirme u. Spielsachen, Stabu ielā 26 u. Maskavas 52.

KARL KOPPITZ, Spezialwerkstatt für SCHIRME
Gr. Königstrass 9, Fernspr. 22213/9861

Karl Koppitz, Regenschirme u. Spielsachen, Ķēniņu 9, T. 22213/98613.

Koppitz, Alb., Drechsl. Karlīnes ielā 3/5—16.
— Alide, Gärtn., Stabu 59—15.
— Anna, Schirmgesch., l. Ķēniņu ielā 12—16.
— Hertha, Kont., Bruņinieka 12—21.
— Jahn, Aufs., Liepājas 7—1.
— Julie, Krknpfleg., Stabu 59—15.
— Jul., Tschl., Ganību d. 20—16.
— Karl, Kfm., m. Jaunielā 4—13.
— Klara, Hebamme, Ganību dambī 20—16.
— Ludw., Mus., Matīsa 101—33.
— Marie, Hs. Verw., Dzirnavu **ielā 63—3.**

— Olga, Drechsl., Dzirnavu 30—3.
— Thekla, Hausb., Irlavas 27—1.
— Theod., Ag., Bruņinieka 12—21.
Kopse, Christiane, Schndrn., Čiekurkalnā, V. šķ. lin. 22—8.
Koptejew, Konst., Schuhm., Kuģu ielā 28/30—19.
Kopulsky, Mich., Kfm., Vaļņu 21—2.
Kopwillem, Bruno, Ag., Stabu 53—19.
Kor, Dav., Kfm., Marijas 1—20.
Korabelnik, Noah, Schuhm., Krāsotāju ielā 11—30.
Koralbuksch, Jewgenia, Lienes 6—3.
Korb, Elsa, Stud., Bruņinieka ielā 72—32.
Korb, Lilly, Bmtn., Lienes 14—9.
— Natalie, Schndrn., Matīsa 54—12.
Korchin, M. J., Matīsa 36.
Korchin, Morduch, Brīvības 60/62.
Kordes, Harry, Korresp., Kalnciema ielā 2-b—10.
— Kurt., Elizabetes 31-a—5.
— Otto, Tischl., Stabu 55—23.
Kordewen, Musik, Merķeļa 2—9.
Kordis, Andr., Lāčplēša 73—1.
— Vict., Industr., Lāčplēša 73—1.
Kordower, Ella, Schndrn., Lāčplēša ielā 114—41.
— Pesse, Dagdas 3—36.
Kordts, Harry, Jurist., Stabu 40—7.
Kore, Wlad., Bmt., Hospitaļa 3—72.
— Wold., Bmt., Hospitaļa 3—72.
Koreijwo, Katharine, Kont., Lāčplēša ielā 59—23.
Korenew, Sergej, Valdemāra 33.
Koretzky, Alexis, Stud., Puškina ielā 18—1.
— Auguste, Švarcmuižas 12—3.
— Bolesl., Chauff., Valdemāra ielā 3—17.
— Eugenie, Erģeļu 1—2.
— Ferd., Uhrm., Marijas 83/85—17.
— Helene, Wirtsch., Gleznotāju ielā 5—6.
— Mich., Kont., Marijas 83/85—17.
— Pet., Gl. d. Parlam., Puškina ielā 18—1, Tel. 91895.
— Tomas, Bmt., Brīvības 113—4-a.
Korff, Joh., Elektr.-Mont., Daugavpils ielā 49—78.
— Joh., Tischl., Matīsa 57—20.
— Jul., Hsbs., Uniona 36—1.
— Karl, Ausekļa 6-a—6.
— Leontine, Ērgļu 20—1.
— Paul, Buchh., Antonijas 12—5.
— Therese, Ausekļa 6-a—6.
Korganow, Alex., Kfm., Elizabetes ielā 17—6.
Kori, Fritz, Fuhrm., l. Maskavas ielā 167—7.
— Karl, Ing., Dzirnavu 5—6.
— Musa, Lehrn., Raiņa bulv. 2—7.
Korisno, Bronisl., Schloss., Karlines ielā 33—5.
Korjagin, Georg, Chauff., Brīvības ielā 49—8.
Kork, Jul., Buchh., Bruņinieku 28—72
Korka, Alb., Tischl., Olgas 4—23.
Korkowsky, Adolf, Zimmerm., Krāsotāju 13—87.
— Emma, Dw., m. Palisadu 8—52.
Korkus, Mich., Bäck., Kurmanova ielā 11—23.
Wold. Kormann, G. V., Brotbäck., Duntes 52, Tel. 93152.
Kormann, Anna, Erzieh., Sporta ielā 3-a—5.
— Betty, Hsb., Duntes 52.
— Emilie, Matīsa 41—45.
— Jahn, Ing., Matīsa 27—47.
— Wold., Kfm., Duntes 52—10-11.
Kormilejew, Alex., Stud., m. Palisadu ielā 2—9.
Kormilzew, Konst., Bmt., Šarlotes ielā 34—4.
E. Korn & Co., Spedition, Audēju 3, Tel. 23945/93745.
Korn, Aug., Dw., Valdemāra ielā 27/29—38.
— Bernh., Bmt., Valmieras 45—49.
— Erich, Buchh., Rēveles 81—55.
— Hilda, Kass., Valmieras 45—49.
— Hirsch, Buchh., Alberta 5—1.
— Hugo, Bmt., Ezera 2—5.
— Irma, Korresp., l. Jēkaba 3/5—8.
— Jahn, Dw., Mūrnieku 12—1.
— Joh., Bmt., Bauskas 6/8—87.
— Johanna, Spar̄ģeļu 3—4.
— Josepha, Hdlrn., Akmeņu 9/11—2
— Kuno, Pharm., Kronvalda bulv. 6—10-b.
— Leontine, Geschäftsf., Spar̄ģeļu ielā 3—4.
— Osk., Chauff., Lienes 15—24.
— Wlad., Kfm., l. Jēkaba 30—1.
Korndorf, Joh., Stud., Dzirnavu ielā 53-b—24.
Kornejew, Akulina, Katoļu 58—71.
Kornelius, Karl, Tischl., Lapu 9—7.
Kornesow, Gerasim, Schuhm., l. Lāču ielā 3—27.
Kornet, Alex., Avotu 73—28.
— Alice, Rēveles 44—26.
— Christine, Hndlr., Pērnavas 15—14
— Fritz, Dw., Miera 18—1.
— Georg, Schmd., Brīvības 151—25.
— Jahn, Avotu 73—28.
— Jahn, Christ., Tērbatas 4—17.
— Jahn, Opernsänger, Dārtas 26—4
— Jul., Ing., Kr. Barona 36—8.
— Karl, Schloss., Pērnavas 15—14.
— Lina, Ernestines 36—3.
— Lisa, Ģertrūdes 47—13.
— Lisa, Hndlr., Buršu 5—1.
— Olga, Valdemāra 69-b—35.
Kornew, Wladisl., Schmied, Alzungas ielā 4—1.
Kornfeld, Al-dra, Stud., Valdemāra ielā 11—11.
— Mart., Akzisebmt., Valdemāra ielā 11—11.
Kornhuber, Arth., Ing., techn. Dir. d. A. E. G., Elektr.-Ges., Brīvības ielā 93—15, Tel. 93958
Kornilow, Jewgenia, Verk., Ģertrūdes ielā 56—19.
— Kusma, Schuhm., Bauskas 84—2.
Kornischenkowa, Olga, Hsb., Lāčplēša 69—1-2.
— Pet., Lāčplēša 69—1-2.
Kornot, Georg, Kont., Brīvības ielā 44/46—9.
Korob, Gena, Lāčplēša 135—2.
Korobjowa, Austra, Stick., l. Salas ielā 4—9-a.
Korobkina, Lucie, Bmtn., Ģertrūdes ielā 29—14.
Korobowsky, Wold., Oberltn., Baldones 2—2.
Korolew, Alex., Stud., Zaldātu 4—5.
Korolewa, Emma, Ausekļa 20—5.
— Paula, Marijas 16—9.
— Wally, Ģertrūdes 76—31.
Korolewsky, Alex., Kesselschm., Daugavpils 22—12.
Korolkow, Fuhrm., Vitebskas 39—1-c
„Korona", Seifenfab., Dzirnavu 155, Tel. 94231.
Koronew, Sergej, Journ., Valdemāra ielā 33—11-a.
Korotkewitsch, Konst., Schloss., l. Kalnu 62—11.
Korotkow, Alexis, Chauff., Uniona ielā 12—8.
Korowajew, Wass., Schloss., Sadovņikova ielā 14—11.
Korowino, Marie, Schndrn., Skolas ielā 7—11.
Korowkina, Olga, Brīvības 83—1.
Korp, Arn., Stud., Marijas 106—6.
— Arth., Stud., Valdemāra 52—2.
— Klementine, Pētersalas 14-a—22.
— Louis, Gl. d. Bez.-Ger., Valdemāra ielā 52—2.
— Marianne, Kunst-Akad. Lehrn., Valdemāra 52—2.
— Paul, Bankbmt., Antonijas 12—5.
— Wold., Serg., Mārstaļu 12—8.
Korpinkes, Salom., Ganību 11—4.
Korpis, Jahn, Schndrn., Palīdzības ielā 12—21.
Korrowit , Helene, Kass., l. Kalēju ielā 9—12.
Korsak, Eudokia, Wirtsch., Alberta ielā 4—10.
— Jos., Schuhm., Jelgavas šos. 27—1
— Kas., Dw., Matīsa 86-a—70.
— Wold., Schuhm., Pērnavas ielā 23-a—52.
Korschak, Ilja, Wächt., l. Palisadu ielā 19—5.
Korschenewsky, Valentin, Dw., J. Jelgavas šos. 13-a—18.
Korschija, Marie, Kont., Ludviķa ielā 2—6.
Korschin, Morduch, Kfm., Brīvības ielā 60/66—50.
Korschun, Alex., Bmt., Kr. Barona ielā 109—87.
— Alma, Teleph., Kr. Barona ielā 109—87.
— Mendel, Uhrm., Blaumaņa 9—16.
Korsinsky, Josepha, Pērnavas 13—5.
Korsit, Ant., Schloss., Mūrnieku 6—2.
—Pet., Bmt., Artilerijas 11/13—10.
Korst, Alex., Kalnciema 1-a—4.
Kort, Alter, Uhrm., Lāčplēša ielā 52/54—75.
Kort, Dora, Dw., Andrēja ostā, siļķu brāķī.
— Emma, Schndrn., Artilerijas ielā 53—32.
— Lisa, Schndrn., Krāsotāju 19—12.
— Olga, Kont., Andrēja ostā, siļķu brāķī,
Kortan, Proskovia, Kass., l. Lāču ielā 14—3.
Korth, Alfr., Buchh., Tērbatas 13—1
— Karl, Dārtas 33—1.
— Wilh., Fris., Dārtas 33—1.
Korti, Alex., Lehr., Marijas 57—3.
— Wlad., Lehr., Marijas 57—3.
Kortin, Fisel, Kfm., Valdemāra ielā 57/59—31.
Korts, Burch., Mitinh. d. Fa. H. Bank, Gleznotāju 12—3, Tel. 22304/90704.
— Emil, Schloss., Avotu 50—48.
Kortschajin, Mich., Hs.-Verw., Bruņinieku 35—5.
Kortschinsky, Wladas, Artist, Elisabetes ielā 8—3.
— Wlad., Schausp., Stabu 45—5.
Korul, Lonny, Schndrn., Merķeļa ielā 2—10.
„Korund", H. III., Import-Export, Inh.: Ing. Alfred Blechmann, Torņa 7, Tel. 22994/93794, Tel.-Adr.: Alling—Riga.

Korwin-Piotrowsky, Stanisl., Kfm., Strūgu 3—20.
Kosa, Andr., Nachtwächt., Cēsu ielā 2—56.
— Brenzis, Schnd., Brīvības 141—5.
— Eva, barmh.-Schw., Cēsu 2—56.
— Fritz, Matrose, Augustines 12—50
— Jahn, Stud., Cēsu 2—56.
— Julie, Schndrn., Augustines ielā 12—50.
— Jur., Lehr., Brīvības 154—18.
Kosak, Donat, Kutsch., Vārnu 6—5.
— Ed., Hsb., Cēsu 17—4.
— Otto, Buchh., Bruņinieku 27—71.
Kosakewitsch, Kass., Lāčplēša 60—13
— Paul, Verk., Lāčplēša 60—13.
Kosakewitz, Herb., Elektrotechn., Dzelzsceļu 16—5.
— Friedr., Stud., Lāčplēša 32—5.
Kosakowtschonock, Alex., Vitebskas ielā 31—8.
— Greg., Schloss., Vitebskas 31—6.
Kosan, Wold., Kont., Jelgavas šos. 1—1.
Kosarsky, Leo, Kfm., Artilerijas ielā 53—28.
Kosba, Genoch, Schndr., Merķeļa ielā 10—30.
— Leiser, Bahnarb., l. Palisadu ielā 14—2.
Kosbi, Judel, Avotu 7—9.
Kosbowsky, Helene, Verk., Kurmanova ielā 16—12.
Koschak, Fritz, Webermstr., Nordeķu ielā 4-a—5.
Koschan, Alex., Rītupes 2—6.
Kosche, Jul., Postbmt., l. Nometņu ielā 47—8.
Koschek, Jos., Tschecho-Slov.-Kons., Strēlnieku 9, Tel. 90837.
Koschina, Anna, Lehrn., Strēlnieku ielā 15—24.
— Nona, Erzieh., J. Allunana 2—5.
Koschken, Fritz, Radiobmt., Hospitaļa ielā 2—4.
— Rob., Sold., l. Lāču 13—6.
Koschkin, Christoph, Schausp., Kr. Barona 31-a—23.
— Elvire Brīvības 85—6.
— Hans, Dw., Mārupes 3-a—17.
— Jahn, Fuhrm., Gulbja 4/12.
— Jahn, Landw., Krūmu 9—1.
— Jak., Dw., Jelgavas šos. 18—17.
— Karl, Masch.-Geh., Merķeļa ielā 12—19.
—Otto, Förster, Brīvības 85—6.
— Pet., Bmt., Kr. Barona 31-a—23.
— Theod., Verk., Mārupes 3-a—17.
Koschkul, Aug., Augustines 12—66.
— Johanna, Marijas 131—28,
— Pet., Sanit., Ludzas 36—15.
Koschuchow, Ludmilla, Bmtn., Maiznihas 10—3.
Koschuchowa, Ludmilla, Bmtn., Maiznicas 10—3.
Koschuk, Jur., Maurer, Bruņinieku ielā 58/60—24.
Koschulew, Vikt., Sattl., m. Palisadu ielā 8—86.
Kose, Andr., Brīvības 149—24.
— Anna, Bmtn., Brīvības 149—24.
Kosel-Janson, Auguste, Kuģu 13—15
Koselowsky, Malerwerkst., Jaunavu ielā 9.
Koselowsky, Karl, Maler, Bruņinieku ielā 66—36.
Kosenowsky, Eug., Kass., Gogoļa ielā 19—5.
Koser, Alb., Schuhm., Aspazijas bulv. 1—7-a.
Koserowsky, Marie, Baznīcas 20—2.
Kosewitz, Leon, Mech., Lāčplēša ielā 20-a—1-a.
Kosinder, Alois, Aufs., Zentralgefängnis, 1—24.
Kosinenko, Johanna, Hdlrn., Bruņinieku 102—20.
Kosinic, Chaim, Zvirgzdusalas 14—1.
Kosinsky, Erich, Schloss., Rēveles ielā 88—8.
— Willy, Kondit., Vārnu 6—51.
Kosirew, Andr., Kondukt., Rudolfa ielā 1—39.
— Andr., Schuhm., l. Maskavas ielā 8—3.
Kosjakowa, Elisabeth, Schndrn., Blaumaņa 26—44.
Kosjel, Sem., Wächt., l. Maskavas ielā 259—1.
Koske, Elsa, Miera 16—2.
— Hildegard, Hs.-Lehrn., Miera ielā 16—2.
— Lydia, Kont., Elizabetes 21—7.
— Rich., Lehr., Miera 16—3.
Koslit, Pauline, Schndrn., Vārnu 1—6
Wass. Koslow, H. III., Lebensm., l. Zirgu 20, Teatra 7, Tel. 22439/92139.
Koslow, Apollinarius, Maler Ebelmuižas ielā 5—3.
— Bertha, Laboratorijas 9—6.
— Ewdokia, Hsb., Elizabetes 67—5.
— Feonia, Kinderschw., Pulkv. Brieža 10—2.
— Iwan, Bahnbmt., Elizabetes 67—5.
— Jankel, Ģertrūdes 90—5.
— Jenny, Schndrn., Emmas 21—11.
— Joh., Chauff., Daugavpils 48—6.
— Julianne, Schndrn., Bruņinieku ielā 89—25.
— Mich., Masch., l. Maskavas 53—4.
— Olga, Lehrn., Abakas 11—1.
— Semeon, Bäck., Zvaigžņu 22—5.
— Siman, Fleisch., Marijas 114—3.
— Wass., Kfm., m. Kalēju 14—3.
Koslowskaja, Emilie, Schndrn., Popova 3-a—149.
— Julianne, Verk., Stabu 29—11.
Koslowsky, Alice, Kass., l. Vērmaņa parka restoracijā.
Koslowski, Anna, l. Bišu 16—27.
— Ant., Hsb., Kundsingsholm, IV. Querlin. 5.
— Antonie, Teleph., Ventspils 5—43.
— Aug., Tischl., Annas 48—50.
— Auguste, Krankenpfleg., Alzungas ielā 1—3.
— Axel, Kont., Dzirnavu 4—12.
— Barbara, Dzirnavu 82—15.
— Chr., Zollbmt., l. Jēkaba 28—6.
— Emil, m .Ķēniņu 14—9.
— Franz, Kfm., Karlīnes 8/10—5.
— Irma, m. Kalēju 9—3.
— Jahn, Dzirnavu 82—15.
— Jahn, Schornsteinf., Kalnciema ielā 103—5.
— Jak., Lagerverw., m. Kalēju 9—3.
— Jos., Mstr., Valmieras 23—10.
— Karl, Kont., l. Bišu 16—27.
Koslowski, Karl, Pol.-Bmt., Ģertrūdes ielā 113—11.
— Nik., Lehrl., Popova 3-a—14-a.
— Otto, Mech., Struktoru 7—9.
— Rud., Chauff., Valdemāra 64—14
— Theophile, Krankenpfleg., Ventspils ielā 5—44.
— Wlad., Chauff., Brīvības 13—5.
Koslowsky, Friseurgesch., Inh.: K. Hahne, Kaļķu 4, T. 22332/91433.
— Alb., Verk., l. Maskavas 76—10.
— Alex., Rumpmuižas 4—10.
— Alex., Müller, Dzirnavu 53-b—
— Alice, Bmtn., Dzirnavu 53-b—
— Amalie, m. Alūksnes 7—3.
— Amalie, Kass., Stabu 35—16.
— Andr., Elektrotechn., Skolas ielā 14—27.
— Anna, Schndrn., Dārtas 12—
— Arth., Buchdr., Doma l. 5—4.
— Auguste, Švarcmuižas 5—8.
— Donat, Schuhm., l. Palisadu 10
— Ed., Eisendr., Kr. Barona 113
— Elsa, Kont., Stabu 35—16.
— Ernst, Fuhrm., l. Palisadu 21—
— Gisela, Kont. Vēžu 23—19.
— Jos., Schuhm., l. Palisadu 10
— Jul., Sanit., Kr. Barona 100—
— Karoline, Vēžu 23—20.
— Kasim., Kondukt., Jēkabpils 2
— Konst., Apoth., Lāčplēša 13—
— Lina, Apoth., Katoļu 28—29.
— Malwine, Dzirnavu 53-b—22.
— Nik., Maler, Stabu 35—16.
— Ottilie, Kont., Stabu 35—16
— Paul, Eisendr., Jaunsaules 10
— Pauline, Lehrn., Podraga 2.
— Rob., Lagerverw., Baznīcas ielā 36—29.
— Rich., Buchbind., Skolas 14—
— Sam., Böttch., Ziemeļu 27—6
— Sophie, Hdlrn., Karlīnes 39—
— Sophie, Schndrn., Sadovņikov ielā 14—43.
— Sophie, Strick., m. Palisadu 6—
— Wilhelmine, Baznīcas 36—29.
— Wladislawa, Schndrn., Sadovņikova ielā 14—43.
Kosminsky, Wladisl., Marqueur, Avotu 9—8.
Kosolapow, Glasbl., Svētceļnieka ielā 12—32.
Kosolowsky, Hedwig, Lehrn., Šķūņu ielā 7—3.
— Helene, Lehrn., Šķūņu 7—3.
Kosoresow, Katharine, Anleg., Gogoļa ielā 7-a—10.
— Nik., Schloss., Gogoļa 7-a—1
Wass. Kosorotow, H. I., Kommis u. Hand., (landw. Bedarfsart. Rohstoffe), Vaļņu 2.
Kosperowitsch, Alex., Stabu 102—
Koss, Sinaide, Kont., Vilandes 10—
Kosse, Jur., Töpfer, Karlīnes 34—
Kosseti, Osk., Uhrm., Stabu 29—
Stephan Kossmann, H. I., Kommission (Pelzwerk), Ķemerejas 7, Tel. 22644/95944.
Kossmann, Steph., Kfm., Valdem ielā 39—5.
Kossowsky, Maxim, Adv., Andr. Pumpura ielā 6—4. T. 21870/96
Kostan, Anna, l. Maskavas 161—
Kostenitsch, Lehr., Pulkv. Brieža ielā 8—6.
— Vict., vereid. Rechtsanw., Merķ ielā 21—3, Tel. 23752/97322, Spr. v. 10—11 u. 5—7.
Kosterow, Jahn, Verk., Kr. Barona ielā 129—97.
Kostilewsky, Mowscha, Schuhm., Kurmanova 27—17.
— Rocha, Kurmanova 27—17.
— Jeremias, Kont., Kurmanova ielā 27—17.
— Jossel, Zunahtm., Kurmanova ielā 27—17.
— Minna, Verk. Kurmanova 27—
Kostin, Alex., Ing., Margrietas 18
Kostinsch, Platon, Musik. Instr. H **Tērbatas 101—31.**

tjukowitsch, Adam, Dzirnavu ielā 104—4.
tjunkewitsch, Valerie, V. Jelgavas ielā 30/32—14.
tjuschkewitsch, Bolesl., Masch.-Geh., Daugavpils 57—19.
owsky, Ludw., Hsb., Kaukazu ielā 15—1.
ulizin, Afanasjew, Wächt., Zilupes ielā 3—5.
unkow, Marie, Wirt., Elizabetes ielā 87—6.
unow ,Wass., Tapez., Matīsa ielā 45—17.
zialkowsky, Helene, Lehrn., Ģertrūdes 26—4.
Joh., Ģertrūdes 26—4.
Pet., Wächt., Katoļu 25—1.
an, Ant., Stud., Matīsa 33—21.
Pet., Abg., Merķeļa 5—4.
on **Kotello**, G. V., Mützen-Werkst., Avotu 23-a.
tello, Ant., Hutm., Avotu 23-a—30
Franziskus, Hutm., Avotu ielā 23-a—30.
telnikow, Anna, Matīsa 59—20.
Konst., Oberserg., Elizabetes ielā 3—11.
Olimpiada, Rēveles 36—15.
tiesen, Alice, Putzm., l. Jaunielā 13—4.
Aug., Verk., l. Jaunielā 13—4.
Meta, Kont., l. Jaunielā 13—4.
tin, Isr., Uhrm., Ģertrūdes 46—24
tjachow, Marie, Staatsbmt., Ģertrūdes ielā 67—5.
Wlad., Landmess., Ģertrūdes ielā 67—5.
tjachsona, Warwara Bruņinieku ielā 47—9.
tkowsky, Irma, Schndrn., Brīvības bulv. 2/4—11.
Joh., Schuhm., Pulkv. Brieža 8—E
Marie, Schndrn., Valdemāra ielā 52—10.
tler, Fleischhandl., Antonijas 15-a, Tel. 91792.
tler, Hirsch, Fleisch., Ganu 4—14.
Simon, Schndrn., Blaumaņa 29—22
towa, Anna, Wärt., Ģildes 4—4.
towitsch, Bronislawa, Labor., Raiņa bulv. 31—27.
Olga, Privatlehrn., Dzirnavu ielā 43—9.
otowsky, Jahn, Dirig., Katoļu ielā 27-a—4.
Kotschergin, Elisabeth, Schndrn., Artilerijas 8—43.
— Nik., Aelt. Zeichn., Artilerijas ielā 8—43.
— Tawsta, Erzieh., Artilerijas 8—43
Kotschker, Dom., Schutzm., Trijādības ielā 9/11—4.
Kotschmann, Berka, Bäck., Lāčplēša ielā 110—
Kotschugow, Alex., Verk., Lāčplēša ielā 1—8.
— Jahn, Ing., l. Buļļu 2—3.
Kottkowitz, Alide, m. Jaunielā 3—3
Kotz, Arth., Kfm., Stokholmas 25—1.
— Bassja, Strick., Kurmanova ielā 16—20.
— Chaja, Strick., Kurmanova 16—20
— Rebekka, Kass., Kurmanova ielā 16—20.
Kotz, Salm., Buchh., l. Smilšu 32—5.
Kotzan, Gust., Webermst., Lāčplēša ielā 127—3.
Kotzer, Joh., Fuhrm., Putnu 15—2.
Kotzer, Rosalie, Hdlrn., Ģimnastikas ielā 13—2.
Kotzin, Girsch, Klempn., Blaumaņa ielā 9—58.
Bernh. Kowadlo, Manufaktur, l. Kalēju ielā 27—2.
Kowadlo, Bernh., Inh. d. F-ma Bernh. Kowadlo, Kalēju 27—2.
Kowal, Andr., Eisenbahner, Apriķu ielā 4—3.
— Pet., Gärtn., Nurmuižas 21—1.
Kowalas-Kowalewsky, Jahn, Schrifts., Ludzas 46—2.
Kowalenkow, Nikita, Tischl., Viļānu ielā 16—19.
Kowalenok, Olga, Putzm., Kr. Barona ielā 129—91.
— Pauline, Daugavpils 24—6.
Kowalew, Aurora, Buchh., Brīvības ielā 28—35.
— Eudokie, Hsb., l. Maskavas ielā 179—7.
— Jahn, Kass., Marijas 9—17.
— Jason, Poliz., l. Maskavas 199—15
— Wladim., Kont., Cēsu 27—1.
Kowalewsky, Alex., Tischl., Katoļu ielā 58—116.
— Anna, m. Piena 5—7.
—Ant., Bmt., Laktas 2/4—6.
— Bronislawa, Strick., Dzelzsceļa būda 9—K — Tukuma lin.
— Emil, Hsb., l. Maskavas 123—1.
— Indr., Kondukt., Schreyenbusch, I. Lin. 13—9.
— Jusopine, Phot., l. Maskavas ielā 61—6.
— Karl, Schloss., Ezera 11—2.
— Leontine, Avotu 28—6.
— Marie, Höhlerin, Tērbatas ielā 49/51—22.
— Mich., Masch., m. Palisadu 9—5.
— Minna, Lielupes 1—2.
— Nikodim, Schmd., Hospitaļa ielā 24-b—65.
— Olga, Strick., Lielupes 1—2.
— Witold, Brak., Zaldātu 8—6.
— Wlad., Zollkl., Karlînes 17—12.
— Wladisl., Musik., Ganu 1—10.
Kowalinka, Selma, Kont., Baznīcas ielā 33—6.
Kowalko, Nik., Kalnciema 102—1.
Kowalow, Alex., Artist, Merķeļa ielā 3—14.
— Joh., Oberltn., Merķeļa 3—14.
— Anna, Korbflecht., Hapsalas ielā 12—40.
Kowalowa, Anna, Merķeļa 3—14.
— Efrosinia, Merķeļa 3—14.
— Elisabeth, Lehrn., Merķeļa 3—14.
Kowaltschuk, Benedikt, Jēkabpils ielā 9—43.
Kowarsky, Emil, Fabrikbes., Kolpaka bulv. 3—1.
— Morduch, Kfm., Marijas 31—29.
— Salomon, Dr. phil., Blaumaņa ielā 12—10, Tel. 92682.
— Sam., Geschäftsf., Lenca 2—13.
Ingen. R. Kowarzyk, H. I., Pharmaz. u. techn. Chemikalien Agentur, m. Smilšu 2/4, Tel. 22364/94992, Tel.-Adr., Kowarzyk—Riga, Postfach: 490.
Kowarzyk, Raimund, Ing., Inh. d. F-ma R. Kowarzyk, Danzigas ielā 3/5.
Kowatizkaja, Nadeshda, Trijādības ielā 18/20—5.
Kowel, Buchb., Katoļu 54—14.
Kowen, Agathe, Hndlr., Brīvības ielā 30—11.
Kowero, Jahn, Bäck., Kalnciema ielā 129—3.
Kowers, Agathe, Lāčplēša 118—72.
Kowinko, Marie, Schndrn., Schreyenbusch, I. Lin. 22—7.
Itzig, Kownat, H. II., Flachshandl., Valdemāra 34—18, Tel. 97141.

Kownat & Jankow

Flachs- und Leinsaat-Export

Riga, Herrenstr. 25, Tel. 21208 u. 20452
Postfach 631

Kownat & Jankow, H. I., Flachs- u. Leinsaat Exp., Inh.: Abram Kownat, Aron Jankow, Bevollm.: Herm. Jankow, Kontor: Kungu ielā 25, Tel. 21208 u. 20452. Speicher: Katrines dambī 21, T. 98102. Tel.-Adr.: „Kowjan", Postf.: 631.
Kownat, Abr., Inh. d. F-ma Kownat & Jankow, Lāčplēša 7—6, T. 90413
— Abr., Kfm., Lāčplēša 7—6.
— Anna, Strēlnieku 18—9.
— Chaja, Hsb., Lāčplēša 70-b—6.
— Emilie, Alberta 2—1.
— Feiga, Blaumaņa 12—32.
— Itzig, Kfm., Valdemāra 34—18.
— Leiba, Kfm., Lāčplēša 70-b—6.
— M., S., Alberta 2.
— Nina, Lāčplēša 70-b—6.
— Sam., Brak., Elizabetes 23—20.
Kownatow, Aron, Holzbrack., Marijas ielā 10—18.
Kownatzki, Paul, Maler, Matīsa 77—2
E. Kowner, Kolon.-Handl., m. Minsterejas ielā 5, Tel. 20837/95537.
Kowner, Elias, Kfm., Matīsa 27—21
Koworensky, Emerentia, Kont., Kalnciema ielā 31—7.
Kowpis, Johanna, l. Palisadu 43—17.
— Ossip, Chauff., Artilerijas 73—36.
Kowsky, Lisa, Kass., Ausekļa 4—8.
Kowtunenko, Alexei, Tischl., Krāsotāju ielā 27—21.
M. W. Kozarowitzky, gegr. 1906, H. I., Handelskontor (techn. Art. u. landw. Maschinen), H. m. techn. Art. u. landw. Geräten, Inh.: Mich. Kozarowitzky, Kontor: l. Smilšu 16—4, Tel. 22737/92737, Abteil.: Tērbatas 7, Eing. v. d. Dzirnavu iela, Tel. 93423, Telegr.-Adr.: Trotil.
Kozen, Haja, Schndrn., Dagdas 3—2.
— Schmuel, Schuhm., Dagdas 3—2.
Kozer, Abr., Buchb., Stabu 16—37.
— Anna, Bātes 8—1.
— Auguste, Kr. Barona 29—5.
— Jahn, Kfm., Balasta dambī 7—1.
— Emma, Kr. Barona 17—3-4.
— Karl, Portier, Bātes 8—1.
— Karl, Sanit., Koku 5—2.
— Karl, Wächt., Koku 5—2.
— Trihne, Landw., Bātes 8—1.
Kozerewski, Leon, Gärtn., Stabu ielā 100—1.
Aisik Kozin & Samuel Negelew, G. V., Zunahtmach., l. Peldu 21, Tel. 20472/98872.
Kozin, Aisik, Industr., Lāčplēša 36—9
— Al-dra, Buchh.-Geh., Skolas 29—5
— Alwine, Schndrn., Karlînes 17—6
— Anna, Buchh., Karlînes 7/9—7.
— Anna, Schndrn., Bruņinieku ielā 73-a—18.

— Christine, Schreyenbusch, IV. Querlin. 10—4.
— Dorothea, Zeļļu 50—28.
— Erika, m. Nometņu 30—5.
— Harry, Klarier., Bērzu 3—8.
— Hermine, Schndrn., Zeļļu 29—3.
— Hermine, Telegr. Bmt., m. Monetu ielā 19—6.
— Isaak, Verk., Blaumaņa 14—9.
— Jahn, Tischl., m. Nometņu ielā 44-a—6.
— Karoline, Kfm., Daugavpils 49—6.
— Meische, Schndrn., Lāčplēša 36—9
— Nadja, Handarb., Zeļļu 50—28.
Kozing, Gust., Sekr., Merķeļa 2—9.
Kozinsch, Alex., Kapt., Stabu 57—24
— Ernst,Musik., Krāsotāju 20—4.
— Fritz, Kapt.-Oberst, Elizabetes ielā 9—6.
— Gust., Geschäftsf., Merķeļa 2—9.
— Helm., Geschäftsf., m. Monetu ielā 19—6.
— Joh., Ing., Lāčplēša 70-a—11.
— Jur., Bmt., Andr. Pumpura 3—10.
— Karl, Geschäftsf., Zvaigžņu 30—57
— Karl, Kfm., Kalnciema 81—1.
— Karl, Lehr., Ģertrūdes 99—7.
— Konst., Bmt., Tērbatas 88—22.
— Ludmilla, Lāčplēša 70-a—11.
— Pet., Bmt., Puškina 7—18.
— Pet., Kutsch., Daugavpils 49—6.
Krachmanow, Adelheid, Bmtn., l. Nometņu 7-a—6.
— Alex., Dw., Andr. Pumpura 1—18.
— Arth., Mech., Talsu 1—9.
— Irene, Wirtsch., Teatŗa 2—2.
Krachowsky, Theod., Schrifts., Rēveles 17—8.
Kradinsch, Alex., Bmt., Matīsa 68—26
Kradsis, Jahn, Schuhm., Daugavpils ielā 49—138.
Kraemer, Arth., Verk., Rēveles 28—2.
— Sal., Zahnarzt, Lāčplēša 13—1.
— S., Schndrn., Ģertrūdes 70—18.
— Wilh., Inh. d. F-ma L. Kalnin & W. Kraemer, Stabu 55—15, Tel. 97539.
— Wulf, Verk., Marijas 46—17.
Kraemer-Layming, Malwine, Hsb., Dzirnavu 37—21.
Krätschmer, Auguste, Antonijas ielā 15—19.
Krafft, Ewald, Fleisch., Ērgļu ielā 3-a—39.
— Heinr., Tischl., Ērgļu 3-a—39.
Kraft, Alex., Tischl., Bruņinieku ielā 98—16.
— Arth., Landw., Mūkupurva 10.
— Ella, Lehrn., Bruņinieku 28—89.
— Fritz, Schloss., Marijas 45—6.
— Gotth., Müller, Dzirnavu 165—2.
— Karl, Dw., Brīvības 119—3.
— Karl, Fuhrm., Kauņas 10—1.
— Karl, Landw., Mūkupurva 10.
— Milda, Stud., Dzirnavu 23—2.
— Olga, Lehrn., Bruņinieku 28—89.
— Paul, Vertr. d. Firm. «A. Broitmann», Dzirnavu 23—2.
Krager, Jul., Schndr., Pulkv. Brieža ielā 13—31.
Kragis, Rodion, Kfm., Tērbatas ielā 20—17.
Krah, Al-dra, Kont., Dzirnavu 5—21.
— Aug., Buchh., Ērgļu 1—4.
— Ursula, Bmtn., Ērgļu 1—4.
Kŗahdsin, Max, Stud., l. Maskavas ielā 189—14.
Krahge, Jahn, Hsb., Šķērsu 3.
— Willy, Šķērsu 3.

Krahgis, Pet., Töpf., Rēveles 35—22.
Krahker, Paul, Kurier, Brīvības ielā 37/39—2.
Krahkis, Jahn, Dw., Doma lauk. 5—12-a.
Krahm, Modest, Offiz., Brīvības ielā 40—10.
Krahmer, Sarah, Hsb., Brīvības ielā 113—1.
Krahmin, Christine, Volontärin, Bruņinieku 5.
Krahnup, Aug., Schrifts., Vidzemes šos. 4/6—24.
— Wold., Verk., Vidzemes šos. 4/6—24.
Krahtin, Alma, barmh. Schw., Bruņinieku 5.
— Elsa, barmh. Schw., Bruņinieku 5.
— Indr., Brigad., Kaugura 7—3.
— Jak., Zvanu 11—3.
Krahting, Ludw., Bmt., Lāčplēša ielā 83—1.
— Wally, Lehrl., Lāčplēša 85—1.
Krahtinsch, Mart., Giesser, Matīsa ielā 86—12.
Krahze, Dorothea, Ģertrūdes 113—45.
— Irmą, Verk., Ģertrūdes 113—45.
Krakau, Jahn, Ag., l. Smilšu 1—4.
— Johanna, Oekon., Doma lauk. 17—2.
Krakaus, Herb., Kont., Pulkv. Brieža ielā 13—20.
Krake, Karl, Bmt., Ērgļu 16—4.
Krakis, Jahn, Schloss., Atgāzenes ielā 2—3.
Krakowsky, Christ., Kont., Julija ielā 2—10.
— Joh., Hsb., Purvciema 95.
— Joh., Landw., Purvciema 95—1.
— Milda, Kurs., Purvciema 95—1.
— Moses, Kass., Ģertrūdes 54—5.
Kral, Alex., Schloss., Skolas 29—11.
Krall, Max, Schausp., Brīvības 52—6.
Krallis, Herm., Tapez., Hospitaļa ielā 7—2.
H. Krallisch, & Co., Möbelhandlg., Jēkaba 30, Einz. off. Ges., Herm. Krallisch.
Krallisch, Ernestine, Meža 4-a—24.
— Joh., Verk., Meža 4-a—24.
— Julie, m. Nometņu 44-a—20.
— Melitta, Kass., Meža 4-a—24.
— Wold., Kommis., m. Altonavas ielā 5—1.
— Rich., Schloss., l. Nometņu 41—1.
Kram, Liebe, Zvaigžņu 2—58.
— Marie, Raiņa bulv. 3—8.
— Milda, Kont., Blaumaņa 28—6.
— Nochum, Kaļķu 27/29—7.
Kramarew, Alex., Assist. a. d. Hochsch., Miera 47—6.
Kramat, Jahn, Buchh., m. Kalnu 13—2
— Lene, Strick., m. Kalnu 13—2.
Kramberg, Alfr., Bmt., Merķeļa 17—8
I. Rig. Wagenfedern u. Achsenfabrik, J. M. Kramer, Mech.-Werkst., Inh. Wilh. Kramer, Cēsu 9, Tel. 90694.
A. Kraemer, Buch u. Schreibwhdlg., Inh.: Alexander Kramers Erben Brīvības bulv. 2/4.
Ing. I. S. Kramer, Agentur u. Kommiss., (techn. Art.) Inh.: Isaak Kramer, Brīvības 113—1.
Kramer, A., Kungu 28.
— Abr., Kfm., Blaumaņa 5—11.
— Abr., Kfm., Lāčplēša 52/54—72.
— Abr., Kfm., Pulkv. Brieža 10—4.
— Dora, Handarb., Brīvības 32—11.
— Ellinor, Kont., Kalnciema 23—7.

— Elsa, Zahnärztin, Merķeļa 2
— Eug., Provis., Valdemāra 67-
— Feige, Lehr., Pulkv. Brieža 2
— Hanna, Lehrn., Kārļa 25—1.
— Hanna, Stud., Pulkv. Brieža 1
— Herm., Blaumaņa 5.
— Herm., Ing., Cēsu 2—47-48.
— Hugo, Prov., Baznīcas 45—17
— Isaak, Arzt, Kr. Barona 32— Tel. 93424.
— Isaak, Ing., Dzirnavu 53-b—2
— Isr., Hsb., Cēsu 9—2.
— Jeannot, Arzt, l. Zirgu 3—1. Tel. 20135.
— Jud., Stud., Pulkv. Brieža 2
— Magda, Wirtsch., Eksporta 5
— Martha, Kont., l. Monetu 7—
— Max, Ing., Kr. Barona 2—5.
— Max, Kommers., Ģertrūdes 6
— Minna, Lehr., Pulkv. Brieža 2
— Osk., Fabr., Ģertrūdes 6—2.
— Osw., Kfm., Valdemāra 69-b
— Rob., l. Zirgu 3—6.
— S., Mārstaļu 13.
— Schloma, Verk., Pulkv. Brieža ielā 11—3.
— Selig, Getreidehdlr., Kārļa 25
— Semach, Stabu 6—14.
Kramerowsky, Rob., Poliz., Kronvalda bulv. 6—14.
— Wilma, Kont., Kronvalda b. 6
Kramin, Alice, Verk., Blaumaņa 9
— Alma, Bmt., Ganību d. 15—54
— Christine, Artilerijas 70—8.
— Dorothea, Schndrn., Blaumaņa ielā 9—57.
— Emilie, Hdlrn., Ģertrūdes 56—
— Emilie, Schndrn., Vilandes 3—
— Emma, Kont., Artilerijas 70—8
— Georg, Fleisch., Ganību d. 15—
— Hugo, Heizer, Ogļu 22—6.
— Jahn, Lauku 6—33,
— Jak., Bmt., Ģertrūdes 56—27.
— Jak., Handw., m. Vējzaķsalā 3
— Karl, Oberbuchh., Skolas 27—
— Marie, Hdlrn., l. Bišu 22—6.
— Mich., Expr., Artilerijas 70—8.
— Olga, Lauku 6—33.
— Paul, Masch., Palasta 4—3.
— Pet., Landmess., Avotu 16—12
— Pet., Masch., Gŗāvmuižas 13—
— Rob., Metallarb., Artilerijas 73
Kramon, Ant., Färber, Katoļu ielā 58—60.
Kramp, Alwine, Stabu 78—13.
— Ernst, Brieftr., Dārtas 40—5.
Krampan, Steph., Poliz., l. Miesnieku ielā 10—3.
Krampe, Osk., Offiz., Miera 45—6.
— Rud., Müller, Pilsoņu 3—4.
Krampis, Christine, Rēveles 67—1
Krampul, Alfr., Bmt., Kr. Barona ielā 92—8.
— Emilie, Ērgļu 12—21.
— Jak., Wächt., Pētersalas 7—16.
— Karl, Sold., Kr. Barona 92—8.
— Mich., Kr. Barona 92—8.

A. KRAMS, Kārļa ielā Nr.
Tel. 23352/93346

A. Krams, G. V., Dachpappenindustrie, Inh.: Alex. Krams, Stadtkont.: Kārļa 33, Tel. 23352-93346, Fabr.: Maskavas ielā 44, Tel. 93430.
Krams, A., Brīvības 40.
— Alex., Industr., Elizabetes ielā 101—16.

Arth., Metallschleif., l. Maskavas ielā 33—3.
Karl, Schmied., m. Nometņu ielā 5—15.
ams-Stein, Hans, Lehr., Blaumaņa ielā 26—53.
an-Kalinow, Alex., Organist., Brīvības 99—5.
anewsky, Konst., Goldschmd., v. Jelgavas 30/32—17.
anisch, Osk., Agent, Ģertrūdes ielā 105—22.
ankenkassen:
ankenkasse d. Angest., d. Eisenbahn, Avotu 4, Tel. 92363.
— d. Angest., d. Handels- u. Industrie-Unternehmungen, Kalpaka b. 4, Tel. 20576.
— d. Angest. d. Kooperative, Blaumaņa 30/32, Tel. 92928.
— d. Angest., d. Nahrungs- u. Getränke-Unternehm., d. Stadt u. Umgebung, Baznīcas 35, Tel. 96582.
— d. städt. Kommun. Agent. l. Ķēniņu 41, Tel. 23373-95854.
rankenkassen-Apotheke, Moskauer-Vorstadt-Filiale, Maskavas ielā 135, Tel. 96056.
— d. Pauls-Kirchen,Rayons, Matīsa ielā 64-a. Tel. 96210.
— Ueberdünsche Abt., Kalnciena ielā 2-b. Tel. 94606.
rankenkassen-Zentral-Apotheke, Tērbatas 4, Tel. 95155, Kab. d. Verwalters. Tel. 93620.
Krankenkassen-Vermittl. Büreau, Tērbatas 4, Tel. 94863.
— Verwaltung d. städtisch. Angest. Ecke Bruņinieku u. Baznīcas ielā, Tel. 91181.
XIII. Rig. Algemeine Angestellten Krankenkasse. Raiņa bulv. 7, Tel. 20573.
Specialkrankenkasse d. Angest., in Handels- u. Industrieunternehmungen, Mārstaļu 12, Tel. 21261.
Krannhals, Alvine, Bmtn. d. Christ.-Inn.-Miss., Skolas 5—4.
— Helene, Lehrn., Skolas 5—4.
— Johanna, Lehrn., Skolas 5—4.
— Marie, Lehrn., Skolas 5—4.
Kranthal, Andr., Kesselschmd., Daugavgrīvas 32—13.
— Jahn, Mont., Daugavgrīvas ielā 32—13.
Krantschonis, Jos., Schuhm., Cepļa 18—3.
Kranz, Alma, Maiznicas 10—29.
— Emil, Holzind., Marijas 78—9.
— Ernst., Zensor, Marijas 78—3.
— Herm., Tischl., Ventspils 11—4.
— Irma, Bmtn., Maiznicas ielā 10—29.
— Wilh., Bmt., Bruņinieku 28—60.
— Wilhelmine, Marijas 78—3.
Krapan, Kas., Kutsch., Pērnavas ielā 23—5.
Krapowsky, Jahn, Weber, m. Nometņu 17—21.
— Jahn, Tischl., Rēznas 2—29.
— Mathilde, Hndln., Pērnavas ielā 23-a—14-15.
— Wilh., Zimmerm., Krāsotāju ielā 23—13.
Krasawin, Sophie, Skolas 10—6.
Kraschdo, Jos., Hsb., Schloss., Kūdras ielā 4—1.

Krasche, Fritz, Schndr, Krāmeru 2.
Kraschochin, Alex., Brieftr., Artilerijas 33—5.
Kraschowsky, Mich., Inspekt., Gogoļa 13/17—13.
Krasikow, Pet., Schloss., Matīsa ielā 135—12.
Krasilnikow, Jewdokia, Daugavpils ielā 37—5.
— Leontine, Lienes 19—5.
— Lydia, Blaumaņa 29—2.
— Theod., Strēlnieku 1.
Krasiltschikowa, Ulita, Kfm., Jēkabpils ielā 14—1.
Krasinskaja, Josepha, Basteja bulv. 6—8.
Holzhandl. d. Rankschen-Damms, Krasinsky & Dubin, H. III., Holzh. Inh.: Mendel Krasinsky u. Schmuel Dubin, Raņka d. 5.
Mendel Krasinsky, Ganību d. 17-a,
Mendel Krasinsky, G. III., Sägemühle, Ganību d. 17-a, Tel. 96861.
Krasinsky, Mendel, Kfm., Vilandes ielā 4-b—2.
Krasjukow, Stepan, Zimmerm., l. Maskavas 112-a—11.
Kraskin, Abr., Fuhrm., l. Maskavas ielā 44—14.
— Mendel, Holzbrak., Dzirnavu ielā 159—15.
— Moses, Verk., l. Maskavas ielā 44—14.
Krasko, Judel, Kfm., Baznīcas ielā 10/12—2.
Kraskowsky, Anna, Verk., l. Maskavas ielā 173—15.
— Karl, Mech., Bruņinieku 30/32—6.
Kraskur, Arn., Gefängn.-Vorst., Laktas ielā 2/4—23.
Kraslowsky, Jak., Fuhrm., l. Stacijas ielā 6—1.
— Jak., Ļermontova 6—21.
— Julie, Schndrn., Ļermontova ielā 6—21.
Krasnewitsch, Wächt., Lāčplēša ielā 90—2.
— Wilhelmine, Verk., Lāčplēša ielā 9—2.
Krasnik, Salman, Kfm., l. Maskavas ielā 56—8.
Krasnikow, Gregor, Kont., l. Monetu ielā 11—2.
— Katherine, Sadovņikova 31—1.
Krasniwanski, Isidor, Kfm., Vaļņu ielā 1—8.
Krasnogorsky, Joh., Poliz., Pērnavas 27—104.
— Nik., Aufschl., Viļānu 14—47.
Krasnojarow, Alex., Lehr., Brīvības ielā 60/66—19.
Krasnokutsky, Leo, Merķeļa ielā 5—7.
Krasnonosowa, Anna, Landw., Alt-Mühlgraben, I. Lin., 14—6.
Krasnoperova, Natalie, Hsb., Kojsalas 13—15.
Krasnoperow, Nik., vet.-Arzt, Kojsalas 13.
— S., Tulas 16—16.
Krasnopjerok, Mich., Mech., l. Maskavas 140-a—10.
Krasnostschok, Sora, Lāčplēša ielā 114—6-a.
Kranostschekowa, Bertha, Kurier., Bruņinieku 93—31.
— Konst., Bruņinieku 93—31.
— Martha. Maschschr., Bruņinieku ielā 93—31.
— Olga, Verk., Bruņinieku 93—31.
Krasnow, Alex., Schuhm., l. Maskavas 211—2.
— Anna, Kr. Barona 126—37.
Krasnowsky, Jur., Wächt., Hospitāļa 55—5.
— Mathilde, Dw., Brīvības 182—6.
Krasochin, Elias, m. Lubānas ielā 10—4.
Krasochin, Nik., Schuhm., l. Maskavas 173—9.
Krasowska, Auguste, Kont., Ģertrūdes ielā 51—23.
— Wilma, Stud., Slokas 79—5.
— Adolf, Fuhrm., Vitebskas 41—1.
Wilhelm Krasowsky, Klempnerei, Brīvības 125.
Krasowsky, Alex., Drechl., Marijas ielā 25/27—11.
— Ernst, Müll., Valmieras 28—7.
— Franz, Dw., Gogoļa 7—18.
— Jahn, Fuhrm., Bruņinieku ielā 91—15.
— Jahn, Mstr., Bruņinieku ielā 75-b—36-37.
— Joh., Schuhm., Pērnavas 25—14.
— Karl, Mal., Alberta 3—17.
— Katherine, Alberta 3—17.
— Konst., Kondukt., Katoļu ielā 58—109.
— Pet., Schuhm., Marijas 126—2.
— Stanisl., Heiz., Gogoļa 7—18.
— Stanisl., Mont., Bruņinieku ielā 75-b—36-37.
— Wilh., Klmpn., Brīvības ielā 106—1.
— Wilh., Lehr., Marijas 25/27—11.
— Wilh., Schrifts., Rēveles 81—28.
Krassawi, Theod., Wächt., l. Maskavas ielā 249—3.
Krassilnikow, Theod., Hsb., Strēlnieku 1—4.
Krassland, Samuel, Web.-Meist., Riekstu 9—2.
Krassmann, Nik., Mitinh. d. F-ma R. Grempler & Co., Klostera ielā 1—2.
Krast, Christ., Bmt., Brīvības ielā 2—27.
— Christ., Geschäftsf., Elizabetes ielā 57—27.
— Christine, Valdemāra 74—5.
— Emma, Lehr., V. Mīgravis. Emmas 243—1.
— Ernst, Hsb., Kundsingsholm, 16. Lin. 9.
— Heinr., Seem., Alt-Mühlgraben, Emmas 243—1.
— Irma, Bmtn., Tērbatas 4—41.
— Jak., Pol., Kalnciema 84—2-4.
— Melitta, Kass., Brīvības 12—12.
— Milly, Vidus 3—10.
— Pauline, Schndrn., Lauku ielā 6—23.
— Rud., Kfm., Brīvības 12—12.
Krastawanz, Joh., Fuhrm., Ādmiņu ielā 7—3.
Krastelewa, Thekla, Valdemāra ielā 62—6.
Krastewitz, Erika, Schndrn., Abavas 6—4.
— Thusnelda, Schndrn., Abavas ielā 6—4.
Theod. Krastin, G. V., Schneiderwerkst., Elizabetes 37, Tel. 94105.

Central-Garage J. Krastin, G. V., Auto-Garage, Auto-Remontewerkst., u. Vermietung, Inh.: Johann Krastin, Skolas 3-a, Tel. 93174.

J. Krastin & R. Kanep, Lāčplēša ielā 62/64. Tel. 94817.

Woldemar Krastin, u. Kasimir Dichowitsch, Mech.-Werkst., Stabu 54.

Krastin, Adolf, Lāčplēša 53—6.
— Adolf, Bmt., Elizabetes 87—20.
— Alb., Eisendr., Augļu 12—5.
— Alex., Expr., Pērnavas 24—9.
— Alex., Goldschmd., Tvaika ielā 92—16.
— Alex., Schloss., Blaumaņa ielā 25—28.
— Alex., Wächt., Adolfa 7-a—2.
— Alfr., Schriftgiess., Artilerijas ielā 38—5.
— Alfr., Steuerm., Kuģu 11—18.
— Alide, Kont., Matīsa 86-a—101.
— Alma, Bmtn., Ormaņu 46—8.
— Alma, Stud., Bruņinieku ielā 66—22.
— Alph., Kfm., Baznīcas 35—27.
— Alph., Stud., Kalpaka bulv. 10—26.
— Alwina, Schndrn., Pērses 8—1.
— Alwine, Verk., Alt-Mühlgraben Melidas 59—1.
— Amalie, Verk., Alt-Mühlgraben, Kalnz. III. Lin. 2—1.
— Andr., Bmt., Brīvības 109—1.
— Andr., Diener, l. Kalēju 52—2.
— Andr., Hsb., Bolderaa, Smilšu 6.
— Andr., Kfm., Brīvības 126—17.
— Andr., Masch., Dünamünde, Viesnicas 25—3.
— Andr., Wächt., Brīvības 186—21.
— Anna, Kr. Barona 129—13.
— Anna, Brīvības 126—41.
— Anna, Kalpaka bulv. 10—26.
— Anna, Stabu 54—14.
— Anna, Schndrn., Brīvības ielā 103—53.
— Anna, Schndrn., Ģertrūdes ielā 39—18.
— Anna, Schndrn., l. Maskavas ielā 129—21.
— Anna, Schndrn., Schreyenbusch, I. Lin., 20—2.
— Annette, Marijas 32—25.
— Ant., Buchh., Matīsa 52-a—1.
— Antonie, Bmt., Zvaigžņu 24—57.
— Arn., Maur., Marijas 82/84—55.
— Arn., Stud., Brīvības 186—51.
— Arn., Stud., Marijas 32—25.
— Arth., Geschäftsf., d, Latvijas Kaufmannsbank, Marijas 36, Tel. 98649.
— Arth., Tischl., Kazarmu 3-a—12.
— Aug., Lastfuhrm., Schreyenbusch, V. Querlin., 19—2.
— Charlotte, Hsbn., Neu-Mühlgraben, Krasta 5.
— Christine, Pērnavas 29—113.
— Christine, Bmtn., Blaumaņa ielā 25—28.
— Christine, Bmtn., Ganību d. 16—10.
— Christine, Hdlrn., Tērbatas ielā 66—8.
— Christine, Web., m. Nometņu ielā 41—10.
— Daw., Wächt., Austuves 2—1.
— Ede, Plätterin, l. Maskavas ielā 129—21.
— Ed., Zollbmt., Patversmes 27—1.
— Ed., Mech., Zvaigžņu 24—36.
— Ed., Schloss., Dzirnavu 3-a—19.
— Ed., Stud., Duntes 23/25—11.
— Elisabeth, Bmtn., Rumpmuižas ielā 13—40.
— Elisabeth, Hdlrn., Brīvības ielā 49—3.
— Ella, barmh.-Schw., Brīvības ielā 88—13.
— Elsa, Maschschr., Matīsa 43—22.
— Elsa, Stud., Blaumaņa 26—54.
— Elsa, Stud., Tērbatas 38—5.
— Elsa, Teleph., Merķeļa 21—1.
— Emilian, Techn., Matīsa 52-a—1.
— Emilie, Schndrn., Artilerijas ielā 66—10.
— Emilie, Schndrn., Vārnu 20—28.
— Emilie, Verk., Švarcmuižas ielā 1—14.
— Emma, Bmtn., Brīvzemnieka ielā 10—14.
— Emma, Strick., Marijas 133—88.
— Ernst, Masch., Rēveles 57-a—24.
— Ernst, Schuhm., Elizabetes ielā 89—24.
— Eugen, Bmt., Artilerijas 21—10a.
— Eva, Brīvības 126—15.
— Ewald, Heiz., m. Jaunielā 1—4.
— Franz, Zimmerm., Pionieru ielā 9—37.
— Frieda, Maschschr., Brīvības ielā 104—3.
— Fritz, Dw., Šarlotes 58.
— Georg, Kesselschm., Dzegužu ielā 8—7.
— Gust., Mech., Brīvības 54/56—31.
— Gust., Zahntechn., Tērbatas ielā 88—88.
— Heinr., Schrifts., l. Zirgu 14—4.
— Helene, Rēveles 12—3.
— Helene, Hsb., Austuves 2—1.
— Herm., Bmt., Brīvības 93—11.
— Herm., Fuhrm., Vārnu 14—3.
— Hilda, Schndrn., Marijas ielā 73/75—12.
— Hugo, Fris., Matisa 93—22.
— Ida, Maiznieku 4—3.
— Irma, Bmtn., Marijas 127—8.
— Irma, Maschschr., Raiņa bulv. 31—10.
— Jahn, Alt-Mühlgraben, I. Lin., 14—1.
— Jahn, Vilandes 1—10.
— Jahn, Bäck., Enkuru 5/7—2.
— Jahn, Bmt., Drustumuižas 29.
— Jahn, Bmt., Matīsa 65—7.
— Jahn, Buchdr., Kurmanova ielā 20-b—23.
— Jahn, Exped., Bruņinieku 66—22.
— Jahn, Expr., Biķernieku 29—4.
— Jahn, Fuhrm., Vārnu 14—3.
— Jahn, Geschäftsf., Volguntes ielā 16-b—5.
— Jahn, Hdlrn., Stabu 19—37.
— Jahn, Holzabr., Kurmanova ielā 20-b—31.
— Jahn, Kass., Rumpmuižas 11—8.
— Jahn, Kfm., Lāčplēša ielā 62/66—16.
— Jahn, Kfm., l. Piena 2/4—4.
— Jahn, Kfm., Vidzemes šos. 77—8.
— Jahn, Lehr., Vidzemes šos. 37—1.
— Jahn, Maler, Plkv. Brieža ielā 1—22.
— Jahn, Schloss., Artilerijas ielā 41—9.
— Jahn, Schloss., Torģeļu 2—10.
— Jahn, Schuhm., Tulas 5—40.
— Jak., Lehr., Kalnciema 2-b—24.
— Jak., Ztghdlr., Duntes 23/25—1
— Joh., Hsb., Lāčplēša 62/66—16.
— Joh., Inh. d. Central-Garage, J. Krastin, Skolas 3-a, Tel. 93174.
— Joh., Kont., Zirņu 7—26.
— Joh., Schloss., Kr. Barona **ielā 129—13.**
— Joh., Zimmerm., Marijas ielā 136—22.
— Julie, Zvaigžņu 12—26.
— Julie, Tänz., Stabu 49—6.
— Jul., Maurer, Marijas 133—61.
— Jul., Puškina 1—4.
— Karl, Kurmanova 20-b—31.
— Bankbmt., Zeļļu 31-a—3.
Karl, Bankbmt., Zeļļu 31-a—3.
— Karl, Bmt., Brīvības 110—16.
— Karl, Bmt., l. Nometņu 18—8.
— Karl, Expr., Ormaņu 42—1-2.
— Karl, Industr.-Leit., l. Maskav ielā 33—3.
— Karl, Kistenm., Jelgavas šos. 43—9.
— Karl, Leistenm., l. Alūksnes ielā 3—35.
— Maurer, Krāsotāju 11—37.
— Karl, Mech., Zvaigžņu 24—36.
— Karl, Sattl., Azītes 1—7.
— Karl, Schloss., Brīvības 153—21
— Karl, Steller, Kr. Barona ielā 129—13.
— Karl, Tischl., Šampētera 38—
— Karl, Uhrm., Cēsu 11—2.
— Karoline, Kronvalda bulv. 10—12-a.
— Karoline, Kass., Brīvības 9—6.
— Kaspar, Hsb., Bolderaa, Jaunā
— Katharina, Hsb., Bolderaa, Kastāņu 10.
— Katherina, Hsb., l. Bolderajas ielā 18—1.
— Leonh., Müller, Matīsa 86-a—10
— Lida, Hdlrn., l. Nometņu 47—1.
— Lina, Rūjienas 6—12.
— Lisa, Hsb., Grīvas 1—1.
— Lisa, Hsb., Čiekurkalnā, VIII. šķ. lin. 8.
— Lisa, Schndrn., Bruņinieku 22—
— Lucie, Apoth., Elizabetes ielā 89—24.
— Lucie, Stud., Kalpaka bulv. 10—26.
— Lucie, Schndrn., Sabīles 11—9.
— Luise, Wäsch., Rēveles 58—3.
— Lydia, Lehrl., l. Kalēju 52—2.
— M., Schiffskapt., Baznīcas 37.
— Magda, Buchh., Elizabetes ielā 87—20.
— Margarethe, Schndrn., Elizabete ielā 41/43—11.
— Marianne, Trijādības 6/7—3.
— Marie, Hospitāļa 47—17.
— Marie, Lienes 25—11. ielā 173—22.
— Marie, Schndrn., Tērbatas ielā 33/35—20.
— Marie, Strick., Lāčplēša 73—28.
— Martha, Modist., Augļu 12—5.
— Martha, Schndrn., Kr. Barona ielā 129—14.
— Martha, Schndrn., Katoļu 10—6
— Martha, Stud., m. Palisādu ielā 21/23—1.
— Mart., Zvaigžņu 24—56.

— Mart., Artilerijas 8—7.
— Mart., Geschäftsf., Elizabetes ielā 20—42.
— Mart., Hsb., Bolderaa, Muižas 2.. Hagensberg, Lapu 22—1.
— Mart., Landw., Lucavas 8—1.
— Mathilde, Rēveles 83—55.
— Mathilde, Hdlrn., Kuğu 11—18.
— Mahrzis, Kfm., Artilerijas 8—7.
— Mahrzis, Maurer, Brīvības ielā 186—51.
— Mich., Fuhrm., Trijādības ielā 6/8—3.
— Milda, Bmtn., Karlines 15,—2.
— Milda, Schndrn., Artilerijas ielā 13—7.
— Milda, Schndrn., Schreyenbusch, V. Querlin. 19—2.
— Minna, Stabu 46/48—58.
— Nik., Schloss., Daugavpils ielā 48—64.
— Olga, Dzirnavu 115—5.
— Olga, m. Nometņu 41—10.
— Osk., Buchh., Brīvības 104—3,
— Ottilie, Strick., Artilerijas 10—4.
— Pauline, Hdlrn., Tērbatas 66—9,
— Pet., Bäcker, Cēsu 12—10.
— Pet., Böttch., Hapsalas 14—23.
— Pet., Diener, l. Jēkaba 28—1.
— Pet., Gärtner, Oskara 7—7-8.
— Pet., Maurer, Sabiles 11—9.
— Pet., Sattl., Matīsa 71—15.
— Paul, Schloss., Duntes ielā 23/25—17.
— Pet., Schloss., Pionieru 9—72.
— Pet., Wagenb., Brīvības 163—5.
— Rob., Assist, an d. Hochsch., Zvanu 11—3.
— Rob., Masch., Kuldigas 2—13.
— Rob., Masch., Zvaigžņu ielā 24—36.
— Rud., Gefängnisaufs., Kr. Barona ielā 56—23.
— Rud., Schuhm., Ieroču 10—27.
— Selma, Geschäftsf., Zvaigžņu ielā 24—56.
— Sophie, Tērbatas 88—88.
— Tenis, Kfm., Kr. Barona 45—18.
— Theod., Dw., Blaumaņa 25—28.
— Theod., Schndr., Elizabetes ielā 41/43—11.
— Theod., Tapez., Lāčplēša ielā 18—24.
— Welta, Stud., Antonijas 13—19.
— Wera, Buchh., Matīsa 52-a—1.
— Wilh., Ūdens 25—27—4.
— Wilh., Holzbrack., Bolderaa, Rožu 9—3,
— Wilhelmine, Bmtn., l. Zirgu ielā 14—4.
— Wilhelmine, Hdlrn., Marijas ielā 127—18.
— Wilhelmine, Verk., Matīsa 77—4.
— Willy, Vidzemes šos. 28—27.
— Willy, Ing., Kalnciema 2-a—4.
— Willy, Mont., Brīvības 110—16.
— Willy, Schloss., Sabīles 11—9.
— Willy, Schndr., Marijas 32—25.
— Willy, Verk., Ludzas 56—47.
— Wold., Schloss., Marijas 68—21.
— Wold., Schloss., Marijas ielā 82/84—1.
— Wold., Techn., Ropažu 15—6.

Krastin, verw. Salzmann, Lisa, Hsbn., Patversmes 23.

Krasting, Al-dra, Schndrn., Daugavpils 36—2.
— Anliese, Elizabetes 10—24.
— Auguste, Elizabetes 14—3.
— Emma, Tērbatas 33/35—44.
— Hertha, Tērbatas 33/35—44.
— Karl, Schrifts., l. Nometņu ielā 45—8.
— Klara, Lehr., Pulkv. Brieža ielā 7—10.
— Lydia, Modist., Elizabetes ielā 14—3.
— Mart., Hsb., Bolderaa, Muižas ielā 18 u. Riga, Baznīcas 37—7.
— Mart., Seem., Baznīcas 37—7.
— Olga, Kr. Barona 74—5.
— Wlad., Schloss., Daugavpils ielā 36—2.

Krastinsch, Adolf, Bmt., Elizabetes ielā 87—20.
— Alex., Sanit.-Aufs., Lāčplēša ielā 104—12.
— Alex., Stud., Elizabetes 37—7.
— Alex., Tischl., Bolderaa, Elizabetes 21—9.
— Andr., Tischl., Marijas 109—27.
— Ant., Buchh., Matīsa 52-a—1.
— Arv., Kont., Gogoļa 13/17—19.
— Aug., Schrifts., Bruņinieku ielā 28—41.
— Aug., Stud., Kalpaka bulv. 10—26.
— Aug., Stud., Matīsa 86-a—6.
— Edg., Büroleit., Volguntes 4—2.
— Ed., Fuhrm., Lejas 18—6.
— Ernst, Dw., Mārstaļu 8—2.
— Heinr., Kfm., Avotu 53/55—2.
— Herm., Kass., Lauvas 1—1.
— Jahn, Bmt., Bruņinieku 51—6.
— Jahn, Brieftr., Ģertrūdes 105—9.
— Jahn, Buchh., Bruņinieku 42—5.
— Jahn, Form., Krāsotāju 23—14.
— Jahn, Fuhrm., Ādmiņu 7—3.
— Jahn, Fuhrm., m. Palisādu ielā 21/23—5.
— Jahn, Staatskontr., Vidzemes šos. 37—5.
— Karl, Handw., Avotu 73—25.
— Karl, Verk., Parka 4—9.
— Karl, Zimmerm., Lienes 15—25.
— Ludw., Schloss., Ormaņu ielā 25—4.
— Mart., Kondukt., Zvaigžņu ielā 27—34.
— Mart., Bmt., Valdemāra 5.
— Mart., Schloss., Vidzemes šos. 27—27.
— Mart., Schmied, Marijas 127—18.
— Osk., Bmt., Ganību d. 3—10.
— Osk., Buchh., Brīvības 104—3.

Krastkaln, Andr., ver. Rechtsanw., Brīvības 23—6., Tel. 95277.

Kratin. Emilie, Schndrn., Meža 4-a—18.
— Elisabeth, Gemeindeschw., Vilandes 12—31.

Kratirow. Alex., Fris., Dzirnavu ielā 104—2.
— Aug., Verk., Dzirnavu 104—2.

Kratowsky, Baltasar, l. Maskavas ielā 193—15.
— Elisabeth, Alt-Mühlgraben, IV. Lin. Grüne-Schule,

Kratulis. Wikent., Hsverw., Antonijas 16—20.

Krau. Rachel, Pharm., Brīvības ielā 19—9.

Kraub, Anna, Schreyenbusch, III. Querlin. 16—3.
— Katharina. Schreyenbusch, III. Querlin. 16—3.
— Pauline, Schreyenbusch, III. Querlin. 16—3.

Krauel, Angelika, Lāčplēša 18—15.
Kraujin, Gust., Schloss., Zāģera ielā 21—85.
— Jahn, Hsb., Schreyenbusch, IX. Querlin., 4.
— Jahn, Tischl., Bruņinieku ielā 71—36.
— Milda, Bmtn., Daibes 13-a—1.
Kraujinsch, Karl, Schrifts., Rūpniecības 11—2.
— Osw., Mil.-Bmt., Buchh., Rūpniecības 11—2.

Kraukle, Anna, Hsbn., Ebeļmuižas ielā 19—1.
— Anna, Kont., Rēveles 89—6.
— Anna, Web., Kalnciema 86—7.
— Annette, Kont., Ernestines ielā 15—4.
— Antonie, Elizabetes 75—9.
— Ila, Krknpflg., Baznīcas 13—4.
— Elsa, Schndrn., Marijas ielā 56/58—10.
— Elwire, Zuschndrn., Kalnciema ielā 86—7.
— Ernst, Zeichn., Rēveles 89—7.
— Friedr., Schloss., Rēveles 89—6.
— Georg, Techn., Rēveles 89—7.
— Ina, Stud., Ganu 1—20.
— Jahn, Seem., Schreyenbusch, III. Querlin. 10-a—6.
— Jahn, Wächt., Valentinas ielā 3/5—1.
— Jula, Matīsa 59—38.
— Karl, Schloss., Brīvības ielā 106—23.
— Karoline, Zvaigžņu 14—1.
— Kasp., Schuhm., Kalnciema ielā 86—7.
— Lisa, Laboratorijas 2—13.
— Lisa, Handarb., Ģertrūdes ielā 113—95.
— Malwine, Kont., Lienes 22—1.
— Martha. Ģertrūdes 115—3.
— Mart., Kutscher, Ganu 1—20.
— Reinh., Fuhrm., m. Lāču 9—31.
— Willy, Dw., Līksnas 2—1.

Krauklin. Susanne, Kr. Barona ielā 17—9.

Krauklis, Alex., Masch., Stabu ielā 90—36.
— Alexei. Kurier, Lāčplēša 47—18.
— Alfr., Kfm., Avotu 23-a—34.
— Stud., Marijas 55—19.
— Andr., Tischl., Sapieru 3—18.
— Andr., Tischl., Vārnu 20—24.
— Georg, Stud., Baznīcas 27/29—4.
— Anna. Tērbatas 88—79.
— Arn., Bmt., l. Kandavas 27/2—1.
— Arn., Fisch., Balasdambī, 60—4.
— Arn., Geschäftsf., Anniņmuižas ielā 2—1.
— Arth., Stud., Tērbatas 6/8—81.
— Aug., Matīsa 31—5.
— Aug., Bmt.. Valdemāra 17—9.
— Aug.. Buchh., Rēveles 81—53.
— Bernh., Skulpt.. Karlines 21—9.
— Bertha. Balastdambī, 60—4.
— Christine, Strick., Popova ielā 3-a—153.
— Ed., Irbenes 5-a—5.
— Eda. Spul.. Zvaigžņu 2—72.
— Ed., Kfm., Stabu 99—9.
— Elise, Stud., Bruninieku 77—48.
Elsa, Stud.. Tērbatas 6/8—81.
— Emma, Verk., Rēveles 81—53.
— Ernst., Buchh.. Gregora 10-a—5.
— Fritz. Bmtn.. Matīsa 11/13—24.
— Ida, Stud.. Matīsa 32—8.
— Jahn, Zvejnieku 7—3.

— Jahn, Buchbind., Pērnavas 15—20.
— Jahn, Grav., Popova 3-a—56.
— Jahn, Hsb., Rumpmuižas 61.
— Jahn, Journ., Bruņinieku ielā 51—30.
— Jahn, Kont., Ģertrūdes 98—35.
— Jahn, Maler, Klusā 7—42.
— Jahn, Nachtwächt., Ebeļmuižas ielā 19—1.
— Jak., Mont., Raiņa bulv. 5—17.
— Jak., Hospitāļa 16—17.
— Jahn, Stud., Matīsa 32—8.
— Jul., Geschäftsf., Tapetu 8—2.
— Karl, Eisendr., Brīvības 125—28.
— Karl, Feurw., m. Maskavas ielā 22—18.
— Karl, Schmied, Hapsalas 6—6.
— Karoline, Schndrn., Andrēja Pumpura 1—9-c.
— Leonid, Journ., Brīvības ielā 40—31.
— Marie, l. Lāču 10—2.
— Marie, Schndrn., Avotu 43—11.
— Milda, Höhl., Raiņa bulv. 5—17.
— Natalie, Kurs., Raiņa bulv. 25—2.
— Olga, Brīvības 40—31.
— Paul, Chauff., Ģertrūdes 43—9.
— Pauline, Schndrn., Zvejnieku ielā 7—3.
— Pet., Kfm., Daugavgrīvas ielā 46-b—7.
— Pet., Schloss., Zvaigžņu 14—1.
— Rob., Tischl., Anniņmuižas ielā 15—1.
— Sande. Poliz., Ģertrūdes 98—35.
— Trine, Hdlrn., Tērbatas 6/8—81.
— Willy, Zimmerm., Ogļu 4—34.
— Wlad., Mus., Zvaigžņu 14—4.
— Wold., Landmess., Brīvības ielā 103—48.
Krauklit, Anna, Strick., Brīvības ielā 136/138—44.
Krauklit, Irmgard, Ganību d. 15—10.
— Jak., Schloss., Vidzemes šos. 72/74—3.
— Jak., Verk., Kurmanova 20—6.
— Leontine, Schndrn., Brīvības ielā 136/138—44.
— Reinh., Steuerm., Bolderaa, Baložu 5—2.
— Arv., Stud., Lāčmuižas 16—2.
— Mich., Sattl., Lāčmuižas 16—2.
Kraukst, Georg, Arzt, Elizabetes 63, Tel. 94461.
— Livia, Stud., Pulkv. Brieža ielā 7—59.
— Adolf, Sekr., Baznīcas 37—10.
Kraul, Elvira, Strick., Vasaras 4—1.
— Emma, Schndrn., Zvaigžņu ielā 14—2.
— Eug., Ing., l. Smilšu 26—4.
— Harald, Krievu 1—6.
— Ida, Wirtn., Marijas 97—12.
— Marie, Putzmach., Marijas 50—39.
— Marie, Strick., Vasaras 4—1.
— Willy, Schuhm., Zvaigžņu ielā 14—2.
Kraul-Wulf, Alma, Fris., Dzirnavu ielā 27—1.
— Luise, Dzirnavu 27—1.
— Heinr., Staatsbmt., Juŗa Allunana ielā 6—2.
Kraulin, Jahn, Stud., Strēlnieku ielā 19—20.
Kraulis, Alex., Bmt., Kalnciema ielā 46—4.
— Andr., Stud., Ģertrūdes 9—4.
— Emilie, Schndrn., l. Nometņu ielā 50—2.
— Ernst, Lāčplēša 71—2.
— Leontine, Bmtn., Kalnciema 46—4.
— Magdalene, l. Nometņu 50—2.
— Paul, Stud., Matīsa 74—8.
— Selma, l. Nometņu 50—2.
— Willy, Soldat, Lāčplēša 71—4.
Kraulis-Leitlant, Elisabeth, Musiklehrn., Ģertrūdes 9—4.
— Karl, Schuhm., Ģertrūdes 81—4.
Kraumann, Theobald, Künstl., Matīsa 45—46.
Krauptsch, Stanisl., Tischl., l. Maskavas 141—17.
Kraus, Otto, Schuhm., Hospitāļa ielā 22—34.
— Otto, Stud., Dzirnavu 29—11.
— Theod., Kunstmal., Dzirnavu ielā 29—11.
Krausa, Alfr., Kr. Barona ielā 11—9.
Krausar, Viktoria, Dzirnavu 34-a—6.
Eduard Krause, H. III., Generalagentur d. «Latvijas Lloids», Inh.: Eduard Krause, L. Pils ielā 10, Tel. 20978.

J.A.Krause
Manufakturwaren-Handlung
Herrenstrasse Nr. 4, Tel. 21542
Gegr. 1910

J. A. Krause, H. I., Manufakturw., Inh.: Frau Sophie Rammul, verw. Krause, u. Alex. Aschmann, Kungu ielā 4, Tel. 21542.

T. Krause
„LATVIJASLLOYDS“galv.aģentura
Vaļņu ielā 15, Tel. 20128

T. Krause, Centralagentur. d. «Latv. Lloids», Vaļņu 15, Tel. 20128
Krause, Adolf, Bmt., Sadovņikova ielā 47—1.
— Adolf, Schuhm., Pērnavas ielā 15—32.
— Alb., Brīvības 103—56.
— Alb., Kondukt., Stabu 105—54.
— Alex., Tischl., Basteja bulv. 11—19.
— Alex., Töpf., Lapu 3—10.
— Al-dra, Schndrn., l. Bišu 29—1.
— Alfr., Staatsbmt., Kr. Barona ielā 11—9.
— Alma, Schndrn., Lāčplēša ielā 62/66—31.
— Alma, Verk., Kuģu 36—4.
— Andr., Ķīpsalas 4—5.
— Andr., Hsb., Kapsētas 12.
— Andr., Kfm., Matīsa 11/13—41.
— Anna, Upes 10—8.
— Anna, Photogr., Brīvības 122—21.
— Anna, Schndrn., l. Lāču 13—35.
— Arth., Bruņinieku 98—20.
— Arth., Geschäftsf., Ģertrūdes ielā 51—21.
— Arth., Ing., Brīvības 51—16.
— Arth., Ing., Bruņinieku 8-b—1
— Aug., Form., Vidzemes šos. 66-a—9.
— Aug., Poliz., Zvaigžņu 21—53.
— Bronislawa, Verkn., l. Bišu ielā 22—1.
— Edith, Kass., Ventspils 32—7.
— Ed., Fris., Pērnavas 29—137.
— Ed., Hsb., Saukas 2—1.
— Ed., Kfm., Baldones 17—3.
— Ed., Inh. d. F-ma Eduard Kr Dir. d. I. Rig. Gesellsch. gege Kredits, l. Pils 10—3. Tel. 209
— Eleonore, Erzieh., Elizabetes ielā 31-a—3.
— Eleonore, Maschschr., Rumpm žas 8—8.
— Elisabeth, Brīvības 174—21.
— Elisabeth, Schndrn., Vaļņu 21
— Elsa, Bmtn., Kalnciema 44—8.
— Elsa, Kont., Dārtas 34/36—1.
— Emilie, Rumpmuižas 8—8.
— Emilie, Kondukt., Rēveles 91—
— Emma, Hsb., Dārtas 34/36—1.
— Erich, Mil.-Bmt., Rodenpois, Villa Schulz.
— Erik, Bmt., Ģertrūdes 109—22.
— Feliks, Müller, Kr. Barona ielā 115—10.
— Friedr., Cēsu 37—1.
— Friedr., Diener, Vilandes ielā 2-a—3.
— Friedr., Kfm., Stabu 51—32.
— Friedr., Schloss., Rītupes ielā 6-b—2.
— Friedr., Schloss., Vagonu ielā 9—33.
— Fritz, Hsb., Cēsu 37—1.
— Fritz, Holzhdlr., Lāčplēša ielā 62/66—62.
— Georg, Kfm., Valdemāra 38—
— Gertrud, Strick., Bruņinieku ielā 98—20.
— Harald, Schuhm., Matīsa 91—1
— Heinr., Kelln., Elizabetes 9-a—
— Helene, Lehrn., Antonijas ielā 14-b—7.
— Herbert, Brīvzemnieka 3.
— Herm., Schuhm., Vidzemes šos. 68—4.
— Hugo, Bmt., Zvejnieku ielā 3—
— Hugo, Stat.-Chef., Zasulauka stac. ēkā.
— Ines, Kont., Ventspils 32—7.
— Irma, Wirtin, Ģertrūdes 103—1.
— Jahn. Bevollm. d. Lettl. Bank. Indrika 4—6, Tel. 99053.
— Jahn, Feilenhauer, Schreyenbusch, I. Lin. 26-a—13.
— Jahn, Kondit., l. Kaļēju 30—7.
— Jahn, Poliz., Dīķu 16—7.
— Jahn, Tischl., Sadovņikova ielā 41—7.
— Jahn, Verk., m. Bīskapa 1—9.
— Jak., Zollaufs., Raudas 40.
— Joh., Chauff., Stabu 2—13.
— Joh. Schrifts. Jelgavas šos. 47.
— Joh., Tischl., Matīsa 20—16.
— Jul., Bmt., Alberta 13—8.
— Jul., Chauff., Tērbatas 101—32.
— Karl, Bahnbmt., Vecpilsētā, 3—
— Karl, Buchh., Skolas 25—35.
— Karl, Eisendreh., Valmieras ielā 15—4.
— Karl, Ing.-Konstr., Valentina ielā 4—1.
— Karl, Elektrotechn., Vecā 3—1.
— Karl, Kfm., Antonijas 14-b—7.
— Karl, Maler, Terezes 10—4.

Karl, Maur., l. Lāču 9—73.
Karolina, Dw., Brīvības 106—21.
Karoline, Hsb., Marijas 132—3.
Karoline, Verk., Matīsa 20—16.
Lilly, Kass., Dzirnavu 74/76—29.
Ludw., Maler, Tirgoņu 16—6.
Luise, Garā 13-a—4.
Lukas, Masch., l. Bišu 22—1.
Lydia, Schndrn., Marijas 38—3.
Marie, Cēsu 3—34.
Marie, Ormaņu 7—1.
Marie, Ziemeļu 25—10.
Marie, barmh. Schw., Stabu 8—9.
Mart., Gärtn., l. Buļļu 12—2.
Mich., Brig., Zutenes 5—11.
Mich., Maler, Lapu 1-a—6.
Milda, Lehr., Talsu 9—29.
Natalie, Putzmach., Dzirnavu ielā 34-a—41.
Olga, Brīvības 103—10-a.
Osk.,, Schloss., Augļu 14—19.
Osk., Schloss., Rumpmuižas ielā 8—8.
Osk., Stud., Kurmanova 27—1.
Lehrl., Ģertrūdes 54—33.
Otto, Tapez., Ģertrūdes 54—33.
Paul, Bmt., Elizabetes 49—2.
Paul, Kont., Brīvības 106—8.
Pelageja, Kr. Barona 38—5.
Pet., Bmt., Alt-Mühlgraben, I. Lin. 23—1.
Pet., Bmt., Karlines 8/10—13.
Pet., Hsb., Bolderaa, Ievas 3.
Pet., Schiffsbauer, l. Stacijas ielā 1—1.
Pet., Schndr., Matīsa 50—6.
Pidr., Schloss., Bruņinieku ielā 87—49.
Reinis, Gaujas 11—17.
Rob., Bmt., Marijas 32—11.
Rolf, Prok. d. F-ma Adalb. G. Berg, Brīvības 17.
Sophie, Hdlrn., m. Monetu ielā 19—2.
Stanisl., Talsu 17—3.
T., Inh. d. F-ma T. Krause, Brīvības 97.
Titus, Dw., Daugavgrīvas ielā 19—1.
Vict., Bmt., Bruņinieku 61—3.
Wally, Kont., Karlines 8/10—13.
Wally, Schndrn., Dārtas ielā 34/36—1.
Walt., Lehr., Alt-Mühlgraben, Emmas 140—2.
Werner, Inh. d. F-ma A. Merkel & W. Krause, Alūksnes 3—29.
Wilh., Kalnciema 46—24.
Wilh., Kont., Dārtas 34/36—1.
Wilh., Schrifts., Ormaņu 7—4.
Wilhelmine, Bruņinieku 87—49.
Wilhelmine, Handarb., Pulkv. Brieža 4—1.
Wilhelmine, Kindm., Elizabetes ielā 101—8.
Willy, Bmt., Kr. Barona 129—27.
Willy, Kelln., Brīvības 122—21.
Wold., Kont., Valņu 21—3.
Wlad., Kfm., Kronvalda b. 10—18.
Krausmann, Trina, Schndrn., Valdemāra 72—5.
Krauss, Margarethe, Strick., Rēveles 94—30.
Krautsche, Helene, Dw., m. Ķēniņu ielā 8—5.
Krauz, Natalie, Bmtn., Marijas 46—2.
Krawal, Ant., Chauff., Krāsotāju ielā 18—9.
— Emilie, Schndrn., Krāsotāju ielā 18—9.

Hirsch-Leib Krawetz, Schlosserwerkst., l. Grēcinieku 1.

Krawetz, Anna, Merķeļa 19—21.
— Bor., Verk., Gogoļa 4/6—6.
— Hirsch, Kfm., Gogoļa 4—6.
— Itzik, Zunahtm., Marijas 28—13.
— Leiser, Verk., Gogoļa 4/6—6.
— Mowscha, Schuhm., Krasta 9—4.
— Nachm., Verk., Krasta 9—4.
— Rosa, Stabu 73—12.
— Rosa, Stud., Gogoļa 4/6—6.
— Zilla, Schndrn., Stabu 73—12.
Krawinsky, Marie, Verk., Avotu ielā 57—16.
Krawitsch, Abel, Drechsl., Puškina ielā 9—46.

Krawitz, Kahn & Manuchowitsch, H. II., Mehl, Inh.: Boruch Krawitz, Isaak Kahn u. Julius Manuchowitsch, Jesusbaznīcas 19.

S. Krawitz
Atelier für Kleider und erstkl. Damengarderoben
Merķeļa ielā 2, Tel. 23254/91655

Samuel Krawitz, Atelier f. erstkl. Damengard., Merķeļa 2, Tel. 23254-91655.

Krawitz, Frieda, Kfm., Cēsu 2—58.
— Gilla, Verk., Cēsu 2—58.
— Mich., Stud., Merķeļa 2—3/4.
— Osk., Stud., Merķeļa 2—3-4.
— Rachel, Schndrn., Merķeļa 2—3-4.
— Sam., Inh. ob. F-ma, Merķeļa ielā 2—3-4.
Krawitz-Burmann, Blaumaņa 5.
Krawtschenko, Boris, Techn., Blaumaņa 26—54.
— Ossip, Fuhrm., Milgŗāvja 16—5.
Krawtschenok, Adam, Fleisch., Tvaika ielā 96—7.
Krawtschunas, Kas., Schuhm., Lives ielā 1—1.
— Kas., Schuhm., Strēlnieku 5—11.
Krawzinsky, Ilja, Lehrl., Avotu ielā 23-b—6.
Krawzow, Alex., Mech., l. Maskavas ielā 42—46.
— Theod., Dw., l. Maskavas 42—46.
— Wlas., Schrifts., Daugavpils 6—3.
Krazin, Andr., Kfm., Blaumaņa 26—51
Krebe, Andr., Buchh., Marijas 69—5.
— Pauline, Stud., Marijas 69—5.

Mathilde Krebs, G. VI., Gold. u. Silberwerkst., m. Kalēju 18.

Krebs, Amalie, Lāčplēša 1—3.
— Anna, Stabu 116—70.
— Anna, Stud., Kr. Barona 44—12.
— Edg., Stud., Rēveles 81—67.
— Edith, Bmtn., l. Zirgu 3—5.
— Ernestine, Kont., Lāčplēša ielā 77/81—10.
— Friedr., Tischl., Ģertrūdes 113—56
— Gust., Buchh., Kalnciema 45—3.
— Gust., Fleisch., Priežu 4—14.
— Gust., Goldschm., l. Zirgu 3—5.
— Gust., Verk., Valdemāra 9—17.
— Jahn, Kalnciema 15-a—6.
— Jahn, Klempn., Artilerijas 73—28.
— Joh., Kapt., Kr. Barona 44—12.
— Karl, Bahnbmt., Gogoļa 21—16.
— Karl, Fleisch., Priežu 4—15.
— Karl, Richter, Baznīcas 32—2, Tel. 95116.
— Ludw., Bäck., Avotu 52—28.
— Ludw., Sattl., Ģertrūdes 33—8.
— Margarethe, Bmtn., l. Zirgu 3—5.
— Marie, Archiv., Juŗa Allunāna ielā 6—17.
— Marie, Hdlrn., Kalnciema 15-a—6.
— Marie, Lehrn., Elizabetes 101—30.
— Mathilde, Inh. d. F-ma M. Krebs, Zirgu 3—5.
— Mich., Tischl., Hospitāļa 20-a—2.
— Olga, Heb., Lāčplēša 52/54—56.
— Ottilie, Schndrn., Kalnciema ielā 32-a—15.
— Reinh., Goldschm., Ģertrūdes ielā 75—12.
— Roman, Stud., Ģertrūdes 55—9.
— Rud., Mstr., Cēsu 13—52.
— Wilh., Kont., Elizabetes 101—30.
Krebsbach, Rosalie, Schndrn., Šarlotes 20/22—5.

Kreditgenossenschaft b. v. Grosse Gilde, in Riga, Direktore: A. Jaksch, H. Lambert, E. Kerkovius, H. Buxel u. E. Mündel. Geschäftsf.: Dr. jur. H. Kuehn dessen Geh.: W. Felsko. m. Kalēju 15, Tel. 21469.

Kreek, Karl, Hsverw., Baznīcas 13—1
Kreekis, Martha, Hdlrn, Daugavpils 67—47.
Kreet, Art., Maur., Brīvības 145—13.
— Helene, Viehpfleg., Matrožu 2—1-2
— Leop., Schloss., Avotu 47—8.
— Wilhelmine, Plätt., Karlīnes 12-a—10.
Kreewait, Anna, Bmtn., Tērbatas ielā 97—19.
Kreewan, Jahn, Sattl., Brīvības ielā 194—1.
Kreewin, Adolf, Stud., Karlīnes ielā 25—18.
— Andr., Schndr., Hospitaļa 49—6.
— Anna, Schndrn., Marijas 66—20.
— Anna Schndrn., l. Peldu 23—17.
— Annette, Viehmagd., l. Bišu 5/9—2.
— Ant., Geschäftsf., Elizabetes ielā 20—36.
— Aug., Mitinh. d. F-ma Bergmann & Co. Dzirnavu 115—9.
— Auguste, Schndrn., Bruņinieku ielā 50—20.
— Bertha, Marijas 47—5.
— Bruno, Rechtsanw.-Geh., Kr. Barona 76—9, Tel. 95974.
— Dav., Exp., Bārtas 19—1-2.
— Dav., Landw. l. Bišu 5/9—2.
— E., Miera 43.
— Ed., Ober-Ltn., Bruņinieku 8—8.
— Ella, Wirt., Elizabetes 12—5.
— Elsa, Valmieras 45—36.
— Elsa, Bmtn., Valdemāra 62—10.
— Emil, Bmt., Kr. Barona 53/55—22.
— Emilie, Hdlrn., Sarkanā 2—2.
— Emilie Schndrn., Artilerijas ielā 52—24.
— Emma, Schndrn., l. Lāču 13—41.
— Emma, Schndrn., Tērbatas 38—5.
— Emma, Verk., Kr. Barona 44—5.
— Hedwig, Hsbn., Turaidas 5—7.
— Hermine, Stud., Ķemeru 4/6—9.
— Ilona, Archiv., Tērbatas 57/61—5.
— J., Baum.-Händl., Dzirnavu 82.
— J., Baum.-Händler, Kronvalda bulv. 7-a.

— Jahn, Bērzmuižas 6—10.
— Jahn, Ag., Lāčplēša 70—6.
— Jahn, Seiler, Kuldīgas 11—3.
— Jak., Mstr., Marijas 74—20.
— Joh., Schuhm., Artilerijas 56—12.
— Karl, Geschäftsf. Bruņinieku 81—3
— Karl, Kass., Stabu 77—13.
— Karl, Lakier, Karlīnes 34—2.
— Karl, Mech.-Lehrl., Ausekļa 2—11.
— Karl, Pikkolo, l. Bišu 5/9—2,
— Karoline, Lienes 12—2.
— Karoline, Pfleg., Codes 24—1.
— Leontine Kont., Bārtavas 11—1.
— Lihba, Kaiju 1—2.
— Marianna, Kfm., Kr. Barona 83—4.
— Marie, Kr. Barona 44—2.
— Martha, Stud., Cēsu 3—6.
— Pauline, Wirtsch., Vaļņu 14—4.
— Pet., Bmt., Kuģu 16—24.
— Pet., Landw., Dzirnavu 92—14.
— Rud., Stud. Ausekļa 2—11.
— Stanislawa, Lāčplēša 70—6.
— Valerie, barmh. Schw., Kr. Barona ielā 76—9.
— Wladimir, Hsb., Kr. Barona ielā 53/55—20.
Kreewinsch, Adam, Arb.-Minister, Karlīnes 17—5, Tel. 91351.
— Alb., Bmt., Gregora 4—1.
— Ant., Kfm. Pulkv. Brieža 9—10.
— Ernst, Bmt., Gregora 4—3.
— Jahn, Bmt., Kr. Barona 89—10.
— Jahn, Bmt., Citadeles 2—5.
— Jahn, Färber, Cēsu 5—11.
— Jak., Bmt., Matīsa 80—28.
— Joh., Tapēšu 6—4.
— Jur., Bmt. Valdemāra 36-a—5.
— Pet., Bmt., Kuģu 16—9.
— Rud., Bmt., Tērbatas 88—18.
— Wold., Bmt., Bārtas 11—1.
Kreewkaln, Pet., Lehr., l. Kalēju ielā 51—1-4.
Kreews, Alwine, Schndrn., Brīvības 160—5.
— Arn. Bmt., Valmieras 16—3.
— Aug., Schloss., Daugavpils 76—70.
— Christine, Rēveles 51—2.
— Ed., Fuhrm., Lienes 3—8.
— Ed., Schuhm., Werkst., Schreyenbusch, I. Lin. 17-b.
— Elmar, Kont., Brīvības 11—14.
— Emma, Schndrn., l. Lāču 9—67.
— Ernst, Bmt., Valmieras 16—3.
— Eva, Artilerijas 44—32.
— Fritz, Landw. Numurmuižas 15—1
— Hans, Bmt., Elizabetes 16—7.
— Herm., Kont., Brīvības 160—5.
— Hugo, Stellm., Viļņas 3—7.
— Jahn, Artist, Brīvības 160—5.
— Karl, Industr., Stabu 102—4.
— Lucie, Strick., Popova 3-a—153.
— Mariette, Brīvības 160/162—5.
— Mart. Kfm., Matīsa 86-a—42.
— Nik., Bruņinieku 91—7.
— Olga, Eisendr., Daugavgrīvas ielā 32—75.
— Osk., Lagerverw., Tērbatas ielā 6/8—73.
— Reinh., Bmt., Stabu 95—8.
— Rosalie, Rēveles 44—47.
— Rud., Maler, Pokrova 10—16.
— Rud., Offiz., Skolas 5—2.
— Wally, Artilerijas 44—32.
— Wold., Švarcmuižas 9—5.
— Wold., Stabu 102—4.
Kreewup, Georg, Artilerijas 50—9.
— Jahn, Bäck., Artilerijas 50—9.
— Martha, Kont., l. Palisādu 25—14.

Kreewupp, Aug., Kfm., Tirgoņu ielā 14—2.
Krefts, Klaws, Techn.-Büro Inh., Tērbatas 57/61—2.
Kregenbrink, Charlotte, Kass., Lienes ielā 19—3.
Kreger, Emilie, Rumpmuižas 16—13.
— Hugo, Kelln., Brīvības 104—13.
— Jakobine, Handarb., Vilandes ielā 1—25.
— Joh., Maurer, Matīsa 80—17.
— Karl, Karlīnes 32—7.
— Lilly, Karlīnes 30—5.
— Ludw., Karlīnes 32—5.
— Margarethe, Handarb., Vilandes ielā 1—25.
— Martha, Bmt., Blaumaņa 12—11.
— Mathilde, Schndrn., Matīsa 18—21.
— Paul, Verk., l. Nometņu 21—6.
— Pauline, Schndrn., Valmieras ielā 28—24.
— Rob., Fuhrm., l. Lāču 17—33.
— Rud., Cēsu 23—39.
Kregis, Anna, Dw., Marijas 13—17.
— Karl, Dw., Marijas 13—17.
Kregsde, Anna, Dw., l. Nometņu ielā 39—7.
— Emilie, Schndrn., l. Nometņu 39—7
— Mart., Hsb., Grāvmuižas 6—9-10.
Krehkis, Elisabeth, Purvu 40—1.
Krehl, Joh., Fabrikmeist., Ezera 6—1.
— Siman, Fleisch., Avotu 2—2.
Krehlin, Olga, Schndrn., Torģeles ielā 8—3.
Krehmann, Jahn, Chauff., Brīvības ielā 127—10.
— Wold., Chauff., Brīvības 127—10.
Krehpe, Mart., Mus., Stabu 105—41.
A. Krehslin, Typogr. u. Stempel-Werkst., Blaumaņa 3, Tel. 95228.

W. KRĒSLIN, Ģertrūdes ielā 119
Telephon 94131

Wilh. Krehslin, G. V., Mech.-Weberei u. Treibriemenfabr., Ģertrūdes ielā 119, Tel. 94131.
Krehslin, sieh auch Kreslin,
Krehslin, Alb., Masch.-Geh., Daugavpils 76—48.
— Alex., Zeichn., Rēveles 32—41.
— Alfr., V. Mīlgŗāvī, III. lin. 59—1.
— Anna, Stabu 44—6.
— Anna, Bmt., Ģertrūdes 109—15.
— Anna, Dw., Rēveles 32—41.
— Anna, Kont., Lāčplēša 50—24.
— Andr., Klempn., l. Palisādu 23—37.
— Arn., Stud., Brīvības 125—6.
— Arth., Landw., Jumpravas 1—1-2.
— Arv., Redakt., Hospitaļa 15—7.
— Aug., Buchdr., Valdemāra ielā 57/59—23.
— Bertha, Kont., Marijas 4—24.
— Christine, Strick., Pērnavas ielā 12-a—5.
— Emilie, Kont., Elizabetes 20—10.
— Emma, Stud., Raiņa b. 15—1-a.
— Helene, Sekr., l. Maskavas ielā 106—26.
— Herm., Poliz., Vidzemes š. 44—12.
— Hermine, Kurs., Raiņa b. 15—1-a.
— Indr., Schloss., Valmieras 28—46.
— Jahn, Sapieru 1-a—25.
— Jahn, Maur., Vārnu 9—55.
— Jahn, Oberserg., Samarina 3—26.
— Jahn, Schuhm., Artilerijas 11—1.
— Jul., Pērnavas 25—57.
— Jur., Bmt., Tērbatas 20—20.
— Karl, Wächt., Tērbatas 86—11.

— Karl, Zimmerm., Ģertrūdes 1
— Karp, Schloss., Rēveles 32—
— Kathe, Hdlrn., Vārnu 3—1.
— Lihba, Lienes 18—31.
— Lina, Schndrn., Ormaņu 19—
— Lucie, Schndrn., Ludzas 56—
— Marie, Kr. Barona 37—15.
— Marie, Lehr., Basteja lauk. 8—
— Martha, Krāsotāju 12—12.
— Mart., Schndr., Artilerijas 8—
— Mart., Unters.-Richt., Rēveles ielā 92—14.
— Nanny, Marijas 57—6.
— Otto, Maler, Ģertrūdes 107—
— Pet., Fuhrm., Artilerijas 11/13
— Pet., Kutsch., Krāsotāju 6—4.
— Rud., Ģertrūdes 109—11.
— Trine, Hdlrn., Ērgļu 3-a—45.
— Valeska, Konservat. Lehrn., tīsa 11/13—29.
— Wilhelmine, V. Mīlgŗāvī, III. 59—1.
— William, Web. u. Treibr. Fab Bes., Ģertrūdes 119—1.
— Willis, Hsb., Ģertrūdes 119—1
— Wold., Maler, Lāčplēša 27—
Krehslinsch, Alex., Techn., Rēveles ielā 32—41.
— Arv., Koch., Stabu 44—6.
— Ed., Stud., Matīsa 11/13—29.
— Hugo, Bmt., m. Palisādu 6—
— Jahn, Buchh., Bruņinieku 28—
— Jur., Tērbatas 20—20.
— Rud., Stud., Bruņinieku 115—
— Wold., Bmt., Dzirnavu 74—16.
Kreht, Elionora, barmh. Schw., Miera 3.
Kreiden, Heinr., l. Bišu 17—35.
— Heinr., Maurer, Lazdonas 5—
Kreifus, Karl, Poliz., Čiekurkalnā, VI., šķ. lin. 3-a—3.
Jak. Kreil, Kistenfabrik, Katrīnes dambī 26, Tel. 97389.
Kreil, Anna, Čiekurkalnā, III. šķ. lin. 13—1.
— Herm., Buchh., Abguldes 16—
— Jak., Industr., Lejas 5—27.
— Lihba, Klīveru 1—1.
— Pet., Bmt., Zvaigžņu 13—12.
Kreile, Thusnelda, Rēveles 72—
Kreilis, Arv., Ing., Bruņinieku 27—
— Christine, Kurs., Parka 2—6.
— Ernst, Augustines 14—6.
— Herm., Kfm., Gaujas 11—2.
— Jahn, Gärtn., Kr. Barona 120—
— Jak., Schrifts., Lāčplēša 43/45
— Jak., Zahnarzt, Karlīnes 15—1
— Joh., Bäcker, Kr. Barona 129—
— Joh., Bmt., Augustines 14—5.
— Joh., Fuhrm., Augustines 14—
— Konrad, Buchh., Purva 48—8.
— Leonid, Kfm., Augustines 12—
— Mathilde, Kfm., Viļņas 5—13.
— Nik., Sekr., Augustines 14—2.
— Nik., Stud., Pulkv. Brieža 3—
— Pet., Fleisch., Bruņinieku 71—
— Wold., Wieger, Tērbatas 20—
Kreimann, Gita, Hdlrn., Pētersalas ielā 5—5.
— Minna, Blaumaņa 9—33.
— Sim., Ag., Brīvības 89—18.
Krein, Abr., Uhrm.-Mstr., Gogoļa ielā 8/10—23.
— Riwa, Schndrn., Lāčplēša 114—
David Kreiner, H. III., Frucht- u. bensm., Mārstaļu 25, Tel. 22268, 95668.
Kreiner, Dav., Kfm., Brīvības 67—
— Deborah, Lehrn., Brīvības 67—

Ella, Verk., Brīvības 67—6.
Isaak, Zunahtm., Gogoļa 4/6—8.
Judel, Mützenm., l. Maskavas ielā 69—30.
Moses, Zunathm., l. Maskavas ielā 62—8.
einhold, Jak., Exped., Daugavgrīvas 47—1.
edr. Kreisberg, Gärtnerei, Marijas ielā 88, Tel. 95338.
eisberg, Fritz, Kfm., Stabu 73—17.
eisch, Alex., Bmt., Stabu 99—3.
Kreischmann, Wein- u. Gastronom. Hndl., Brīvības 9. Tel. 95644.
eischmann, Adam, Hsb., Čiekurkalnā, II. lin. 29.
— Adam, Zollbmt., Čiekurkalnā, II. lin. 29—1.
— Alex., Kfm., Brīvības 144—17.
— Alex., Kont., Baložu 19—4.
— Alide, Verk., Bruņinieku 44/46—54
— Ant., Tischl., l. Bolderājas 25—1.
— Antonie, Bmtn., Dzirnavu 6—15.
— Arn., Fris., l. Grēcinieku 34—7.
— Arth., Bolderājas 25.
— Bernh., Hsb., Čiekurkalnā, II. lin. 21.
— Bernh., Wächt., Čiekurkalnā, II. lin. 21—1.
— Christine, Goldschleif., Brīvības ielā 125—35.
— Edith, Kontr., Baznīcas 17—3.
— Ed., Kontr., Baznīcas 17—3.
— Erna, Gärtn., Katoļu 58—110.
— Ernst, Kpt., Kr. Barona 2—10.
— Franz, Bmt., Karlīnes 35—2-a.
— Gotth., Kfm., Lāčplēša 29—23.
— Joh., Buchh., Stabu 29—47.
— Joh., Landw., Ķīšezera, Dragunmuižā.
— Julianne, Kr. Barona 2—10.
— Karl, Buchh., Brīvības 126—70.
— Karl, Kfm., Valdemāra 62—8.
— Karl, Kelln., Akmeņu 15—36.
— Karl, Kutsch., Kuldīgas 13/15—2.
— Karl, Lanw., Valču 4—3.
— Karl, Stud., Katoļu 58—110.
— Karl, Zimmerm., Brīvības 125—38.
— Margarete, Brīvības 127—6.
— Nina, Hdlrn., Brīvības 144—17.
— Olgert. Skolas 25—2.
— Pet., Exped., l. Bolderājas 12—1.
— Pet., Fabr., Matīsa 41—3.
— Pet., Schndr., l. Lāču 14—17.
— Rud., Brīvības 125—38.
— Selma. Stereotyp., Baložu 19—4.
Kreiser, Friedr., Bmt., Kuldīgas 27-b—3.
Kreisler, Alex., Kapellmstr., Brīvības 44/46—24.
— Elsa, Pokrova 11—22.
— Erica, Schndrn., Pokrova 11—22.
— Hans. Kass., l. Nometnu 7-a—5.
— Jul., Schrifts., Dārtes 20—2.
— Konst., Schrifts., Lapu 15—28.
— Marie, Schausp., Brīvības 44/46—24.
— Mat., Hsb., Kaukazu 4—1.
— Mathis. Buchh., Dzelzsceļa 13—1.
— Nora, Schausp., Matīsa 11/13—11.
— Otto, Bauleit., Brīvības 40—30.
— Rob., Pokrova 11—31.
— Rob., Dw., Bruņinieku 41—20.
Kreisner, Jahn, Hsb., Stabu 81—1.
Kreisum, Otto, Krasta 15/17—3.
Kreitberg, Pauline, Matrožu 4/6—2.
Kreitenberg, Hermine, Schndrn., Artilerijas 53—34.
— Jahn, Bäck., Artilerijas 53—34.
— Jahn, Schuhm., Cepļa 20—1.
Kreiter, Friedr., Meža pr. 2—1.
Kreithal. Alfr., Kond., Rēveles 80—2.
— Ida. Marijas 82/84—41.
— Jahn, Fuhrm., m. Piena 7/9—3.
— Jahn, Tischl., Jelgavas 26—5.
— Pet., Fuhrm., Uniona 61—3.
Kreitschmann, Erna, Fris., Brīvības ielā 153—29.
— Rob., Aufs., Bruņinieku 63—6.
Kreitus, Jul., Tischl., Dārtes 24—12.
— Karl. Bahnbmt., Rēveles 90—10.
— Reinh., Hsb., Kaukazu 10—1.
Kreitzberg, sieh auch Kreizberg, Kreutzberg u. Kreuzberg.
Kreitz, Fritz, Dw., Miera 8—28-30.
— Wally, Verk., Miera 8—28-30.
Kreitzberg, Alph., Techn. Leit., Skolas 14—1.
— Emilie. Parka 4—20.
— Fritz, Techn., Pērnavas 22—1.
— Jahn. Bahnrevieraufs., Cēsu ielā 43—42.
— Joh., Buchh., Strazdmuižas 1—1.
— Joh., Tischl., Strazdmuižas 1—7.
— Lina, Parka 4—20.
— Marie, Strick., Avotu 52—15.
— Matth., Poliz., Cēsu 43—42.
— Paul, Bmt., l. Lāču 8—32.
— Pet., Elektromont., Strazdmuižas ielā 1—8.
— Wold., Sekr., Parka 4—20.
— Jahn, Geschäftsf., Strēlnieku 11—11
Kreitzmann, Irene, Stud., Stabu ielā 50—19.
— Pauline, Heb., Stabu 50—19.
— Vikt., Bäck., Marijas 24—9.
Kreiw. Ed., Schuhm., Čiekurkalnā, I. lin. 17-b—3.
Kreizberg. sieh auch Kreitzberg, Kreutzberg u. Kreuzberg.
Jakob Kreizberg, G. III., Fabrik, (landwirtsch. Geräte) Mūrnieku ielā 7.
L. Kreizberg. Photographie, Marijas ielā 26, Tel. 93386.
Kreizberg. Adam, Oberst, Raiņa bulv. 2—6.
— Alma, Teleph., Brīvības 122—17.
— Annette, Plätt., Lauku 3—85.,
— Bertha, Maschschr., l. Kalēju ielā 52—4.
— Christian. Heiz., Kronvalda bulv. 1—2.
— Christ., Mech., Lāčplēša 47—16.
— Ede, Lienes 14—12.
— Ernst, Schloss., Čiekurkalnā, I. lin. 19—4.
— F., Vasaras 9.
— Georg, Stud., Raiņa bulv. 2—6.
— Ida, Bmtn., Pulkv. Brieža 15—3.
— Irma, Kfm., Matīsa 52-a—15.
— J., Notar, Aspazijas bulv. 3. Tel. 20273.
— Jahn, Bmt., Meža parkā, Hücka 3.
— Jahn, Kass., Kr. Barona 52—31.
— Jahn, Musik, Pērnavas 29—106.
— Jahn, Not., Dīķa 16—1.
— Jahn, Schloss., Avotu 60—11.
— Jak., Schloss., Avotu 60—11.
— Jeannot. Hsb., Čiekurkalnā, I. lin. 21.
— Joh., Wächt., Āžu 1—2.
— Karl, Dw., Elizabetes 21-a—13.
— Karl, Lehr., Bolderājā, Lielā 35—6
— Karl, Photogr., Pulkv. Brieža ielā 15—3.
— Karoline, l. Kalēju 52—4.
— Lilly, Kont., Kr. Barona 6—10.
— Lucie, Phot., Marijas 26—15.
— Marie, Wärt., Kr. Barona 4—8.
— Nik., Hdlr., V. Jelgavas 50—5.
— Olga, Schndrn., Čiekurkalnā, I. lin. 19—4.
— Theod., Puķu 4—1.
— Bmtn., Marijas 59—8.
— Wold., Bmt., Marijas 59—8.
Kreizburg, Jahn, Bmt., Mednieku ielā 8—11.
Kreizmann, Alfr., Schuhm., Katrīnas dambī 12—2.
— Aug., Lief., Mālpils 14—2.
— Charlotte, Fris., Stabu 77—21.
— Jak., Masch., Sīmaņa 3-a—9.
— Martha, Schndrn., Druvas 16—1.
Kreizom, Otto, Aufs., Marijas 109—18.
Kreizstein, Edg., Šķūņu 14.
Kreizum, Jak., Schuhm., Dzirnavu ielā 7—9.
— Karl, Schndr., Tērbatas 47—5.
Karl Kreke, G. V., Konfektfabr., Avotu 23-b, Tel. 93165.
Kreke, Emma, Strick., Ģertrūdes ielā 121—67.
— Karl, Fabr., Avotu 23-a, Tel. 93052
Krekle, Joh., Stat.-Chefs-Geh., Matīsa ielā 52—5.
Kremann, Aug., Chauff., Cēsu 2—63.
— Ebba, barmh. Schw., Stabu 13—9.
— Pet., Seem., Stabu 19—9.
Kremarik, Olga, Kfm., Vēja 7—19.
Kremberg, Alfr., Stud., l. Kalēju ielā 32—2-a.
Kremen, Dimitrewna, Dw., Ģertrūdes ielā 55 4.
— Gawrilo. Wächt., Ģertrūdes 55—4
— Jak., Fris., l. Maskavas 79—11.
Kremer, Abr., Kfm., Dzirnavu 161—12
— Alph., Schndr., Teātra 9—8.
— Anna, Verk., Lāčplēša 114—3.
— Chaja, l. Maskavas 59—40.
— Dverl, Kfm., Marijas 12—18.
— Eida, Hsb., Ziemeļu 16.
— Fischel, Zahntechn., Stabu 84—10.
— Freida. Musik., Brīvības ielā 60/66—61.
— Ginda, Verk., Brīvības 60/66—61.
— Henoch. Verk., Lāčplēša 114—3.
— Itzig, Kr. Barona 109—74.
— Itzig, Schuhm., Lāčplēša 114—3.
— Itzik, Zunahtm., Matīsa 65—5.
— Jak., Schuhm., Brīvības 89—15.
— Joch, Zanahtm., Kr. Barona 109—74.
— Lihba, Brīvības 60/66—61.
— Marie, Artilerijas 61—5.
— Markus, Musik., Brīvības 60/66—61.
— Morduch, Kfm. Ģertrūdes 90—18.
— Mowscha. Gogoļa 8/10—23.
— Olga. Teatra 9—8.
— Owsej. Verk., Laboratorijas 11—5.
— Roha. Kurmanova 10—41.
— Sal., Kfm., Stabu 84—10.
— Sal., Schndr., Stabu 61—80.
— Schlom. Verk., Brīvības 60/66—61.
— Selig, Kfm., Sadovņikova 17—18.
— Sore, l. Maskavas 25—3.
— Sore. Hdlrn., Sadovņikova 17—18.
— Stanisl., Hsb., m. Altonavas 11—2
— Wulf. Mützenm., l. Maskavas ielā 69—25.
— Wulf. Zuschnd., l. Maskavas ielā 104—14.
— Zive. Gertrūdes 90—18.
Kreming, Wally, Kfm., Slokas ielā 12-a—10.

L. K. Kremmert, Sägemühle, Klusā ezerā, Tel. 91220.
Kremmert, G., Julija 1.
— Georg, Planku 1—1.
— Nik., Industr., Baložu muižā 20, pie Ķīšezera.
— Serg., Baložu muižā 20, pie Ķīšezera.
— Tatjana, Wirtin, m. Pils 13—5.
— Wlad., Stud., m. Pils 13—5.
Krendel, Hirsch, Holzbr., Elijas ielā 19—12.
— Mord., Stud., Strūgu 2—5.
— Schmuel, Holzbr., Marijas 28—7.
Krengel, Fritz, Instr., Ādmiņu 1/3—5.
Krengelis, Staatsbmt., Mārupes ielā 3-b—66.
Krenitz, Mosus, Holzbr., Ģertrūdes ielā 3—6.
— Raph., Stud., Ģertrūdes 3—6.
— Salom., Holzbr., Ģertrūdes 3—6.
Krenke, David, Stabu 93—13.
— Karoline, Kont., l. Ķēniņu 35—5.
Krenklis, Jahn, Schrifts., Lāčplēša ielā 62/66—5.
— Laima, Chorist., Vilandes 2—9.
Krenstein, Edg., Kapseļu 14—1.
Krentzer, Amalie, M. Kuldīgas 3—2.
— Percy, Bmt., m. Kuldīgas 3—2.
Krentzien, Theod., Vēja 20—2.
Krenzin, Adolf, Maler, Putnu 21—6.
Krenzmann, Samuel, Glaser, Lāčplēša 53—20.
— Samuel, Glaser, Lāčplēša 53—22.
Krepisch, Georg, Maurer, Ieroču 6—6
Krepitsch, Jul., Töpfer, l. Kalnu ielā 13—19.
Kreplin, Adolf, Geschäftsf., Abavas ielā 15—5.
— Alfr., Polizeibmt., Akmeņu 15—22.
— Aug., Geschäftsf., Kr. Barona 52, Tel. 91476.
— Emma, Bmtn., Abavas 15—5.
— Julie, Hsb., Līdakas 3.
— Karl, Drahtzieh., Tukuma 7-a—33.
— Mich., Schmied, Mīlgrāvja 5—2.
— Milda, Elizabetes 89—20.
Kreps, Jul., Rechn.-Führer, Palasta 5.
Kresausky, Jahn, Bmt., Valmieras ielā 31—25.
Kresche, Elisabeth, Kont., m. Jaunielā 3—7.
— Fritz, Färber, Karlīnes 32—1.
Kreschis. Rud., Geschäftsf., Brīvības ielā 121—10.
Kresel, Jahn, Kur., l. Buļļu 12-c—9.
Kreser, Herm., Kfm., Stabu 59—24.
— Leo, Verk., Marijas 10—113.
— Mary, Verk., Ģertrūdes 54—18.
— Rebekka, Verk., Ģertrūdes 54—18.
Kresewsky, Erna, Stud., Alberta ielā 2—7.
— Jahn, Revisor, Alberta 2—7.
Kresin, Joh., l. Altonavas 27—6.
Kreslin, Joh., Buchh., Bruņinieku ielā 28—32.
Peter Kreslowsky, Wein- u. Kolonialwarenhdlg., Vārnu 6, u. Laboratorijas 18.
Kreslowsky, Feodor, Fuhrm., Laboratorijas 4—2.
— Pet., Kfm., Vārnu 6—30.
Kresse, Emilija, Stud., Strēlnieku ielā 17—1.
— Rud., Stud., Vidus 3—8.
Kressler, Willy, Chauff., Ģertrūdes ielā 9—11.
Krestmein, Rosa, Kont., Kr. Barona ielā 37—21.
— Sam., Schuhm., Kr. Barona 37—21.
Krestowsky, Andr., Aelt.-Techn., Matīsa 27—56.
— Marie, Kinderwärt., Alberta 2—6.
Kret, Klara, Maschschr., Ģertrūdes 90—17.
— Lina, Buchh., Ģertrūdes 90—17.
Kreton, Mart., l. Alūksnes 3—6.
Kretschetnikow, Anna, l. Bišu 3—5.
— Jur., Labor., l. Bišu 3—5.
Kretschmann, Eug., Chauff., Baznīcas ielā 24—2.
— Felix, Buchh., Cēsu 12—14.
— Karoline, Strēlnieku 15—6.
— Katharine, Masseuse, m. Jaunielā 4—14.
— Lucie, Ērgļu 2-b—4.
Kretschmar, Erna, Kont., Lienes 19—9
— Herm., Bmt., Lienes 19—9,.
— Wilhelmine, Buchh., Lienes 19—9.
Kretschmer, Abr., Kfm., Avotu 35—5.
— Agnia, Lazdonas 5—18.
— Elka, Wirtin, m. Smilšu 8—2.
— Liebe, Hdlrn., Kr. Barona 74—6.
Kretulneek, Alb., Diener, Ezermalas 1
— Albert, Zollbmt., Ezermalas 1—1.
— Dav., Gärtn., Ezermalas 1—1.
— Marie, Zeichn., Šarlotes 20/22—5.
Kretzer, Abel, Uhrm., Kurmanova ielā 10—42.
— David, Kont., Brīvības 60/66—7.
— Fanny, Wirtsch., l. Zirgu 3—6.
— Frieda, Kont., Pulkv. Brieža 7—8.
— Heinr., Dw., Zeļļu 4—1.
— Helene, Hdlrn., Lāčplēša 36—5.
— Helene, Musiklehr., Skolas 23—3.
— Jenny, Ärztin, Stabu 19—4.
— Jul., Prok., Brīvības 35—25.
— Karl, Hdlr., Ģimnastikas 11—2.
— Theod., Ing., Stabu 19—4.
Kreusch, Alex., Kfm., Elizabetes ielā 9—10.
— Nik., Kfm., Elizabetes 9—10.
— Pauline, Kalpaka bulv. 11—14.
Kreuschmann, A., Stud., Skolas 25—2.
— Arv., Stud., Elizabetes 37—2.
Kreutz, Elfriede, Erz., Vilandes 4-c—4
— Indr., Leutn., Bruņinieku 54/56—1.
— Olga, Stud., Bruņinieku 54/56—1.
Kreutzberg, sieh auch Kreitzberg, Kreizberg u. Kreuzberg.
Kreutzberg, Alfr., Ģertrūdes 38—12.
— Bruno, Lehrl., Kārļa 7—8.
— Friedr., Tischl., Bruņinieku ielā 58/60—26.
— Nik., Musik., Ģertrūdes 38—12.
Kreutzdahl, Karoline, Hsb., Dārtas ielā 12—3.
Kreutzdorff, Marie, Krkpfleg., l. Jaunavu 5—2.
Kreutzer, Ernst, Bmt., Pulkv. Brieža ielā 14—2.
— Paul, Bankbmt., Alberta 12—15.
Kreuzberg, sieh auch Kreitzberg, Kreizberg u. Kreutzberg.
Kreuzberg, Ernst, Offiz., Valdemāra ielā 43—6.
— Friedr., Hsb., Marijas 88—1.
— Gers, Zunahtm., Elijas 11—4.
— Gitte, Schndr., Elijas 11—4.
— Hans, Kondukt., Kurmanova 26—17.
— Jean., Bmt., Glūka 3—1.
— Jul., Garder., Aspazijas b. 6—8.
— Karoline, Hsverw., Jelgavas šos. 31—3.
— Lucie, Verk., Valdemāra 60—5.
— Luise, Hsb., Glūka 3.
— Willy, Bmt., Glūka 3—1.
Kreuzmann, Adam, Tischl., Tērb ielā 101—26.
— Alfr., Tischl., Tērbatas 101—
Kreuzstein, Magda, Kont., Vilan ielā 1—6.
Kreuzstein, Marie, Vilandes 1—
— Paul, Stud., Vilandes 1—6.
F. Krewald, Herstellung v. Konserwen u. Gefrorenem, P līdzības 6, Tel. 98517, Inh.: Fromhold Krewald.
Krewald, F., Palīdzības 6.
Krewer, Raschel, Kont., Mārstal ielā 8—5.

OTTO KREWITZ, Schneiderw
m. Ķēniņu ielā 3, Tel. 22434/914

Otto Krewitz, G. V., Magaz., fe Kleider, m. Ķēniņu 3. Tel. 22 91434.
Krewitz, Bertin, Elizabetes 77—
— Otto, Hsb., Inh. d. F-ma Otto Krewitz, m. Ķeniņu 3.
Krewitzky, Serg., Bäck., Katoļu 48/50—39.
Kreya, Jul., Tapez.; Matīsa 10
Kreybich, Irma, Schausp., Kr. Ba ielā 80—1.
Kreyden, Mathilde, Dw., m. Smil ielā 3—8.
F. A. Kreyenberg, H. Ii., G. V., S lerw. u. Farben, Seilerwerks Inh.: Arth. Kreyenberg u. Al Sengbusch, l. Miesnieku 12, 22035-94925.
A. Kreyenberg, Baumschulart., M kavas 149.
Kreyenberg, Amalie, Brīvības 48
— Arth., Kfm., Dzirnavu 149—1.
— Bertha, Priv. Lehrn., Ausekla ielā 5—17.
— Elisabeth, Schndrn., Brīvības ielā 48—2.
— Hertha, Bmtn., Ausekļa 5—17.
— Ida, Pulkv. Brieža 7—30.
— Nik., Fabr.-Verw., Katrīnes 10
— Wilhelmine, Lehrn., Karlīnes ielā 3/5—12.
Kreyer. Ernst, Dw., Marijas 110—
Krezmann, Theod., Cēsu 27—5.
Krezmer, Mend., Lehr., Lienes 2
Kriblitzky, Stanisl., Bmt., Tērba ielā 7—10.
Krichbaum, Antonie, Kont., Mer ielā 11—8.
Kricka, Bronisl., Dw., Ģertrūdes
Krickais, Ignaz, Limbažu 7—35.
Krickmann, Olga, Lehrn., l. Peld ielā 19—28.
Krickmeyer, Anna, Blaumaņa 25
— Erwin, Schausp.. Kurmanova ielā 11—18.
— Herb., Buchh., Blaumaņa 25—
Kriechbaum, Jos., Lehrl., Kungu
Kriedel, Helene, Verk., Avotu 9—
Krieg, Paul, Geschäftsf., Baložu
L. Krieger, Dipl.-Ing., Agentur Kommiss., Tējas 1, Tel. 9414
Krieger, Chaja. Verk., Marijas 17
— Dav., Zunahtm., Marijas 17—
— Elise, Stabu 102—8.
— Emma, Schndrn., Blaumaņa 1
— Erich., Zuschndr., Brīvības 9
— Eugen, Kfm., Ģertrūdes 6—2.
— Ilse, Ģertrūdes 113—88.

J., Lāčplēša 133.
Jahn, Zimmerm., Stabu 102—8.
Karl, Masch., Bruņinieku 36—17.
Karoline, Stabu 102—8.
Leiba, Ag., Valdemāra 57/59—10.
Mich., Schuhm., Kr. Barona 74—6.
Oscher, Kfm., l. Grēcinieku 28—3.
Sophie, Blaumaņa 12—27.
Theod., Brīvības 147-a—26.
egmann, Kurmanova 29—6.
Kriegsmann, & Co., H. III., Versicherung. Agenturen, Inh.: Th. Albrechts Erben, Mārstaļu 16, Tel. 20817, Tel.-Adr.: Kriegsmann Riga.
egsmann, Violet, Lehrn., Dzirnavu ielā 66—28.
Vera, Handarb. Schndrn., Valdemāra 69-a—27.
epen, Jahn, Lehr., Blaumaņa 27—10.
esberg, Aug., Bmt., Alises 5—12-a.
Joh., Bmt., Alises 5—12-a.
ese, Pauline, Avotu 14—7.
et, Eug., Schloss., Ogļu 28—1.
gal, Lotte, Heb., Brīvības 54/56—30.
gen, Georg, Stud., Marijas 49—37.
ger, Abram, Graveur, Stabu 91—22.
Alex., Elektrotechn., Ganu 4—20.
Alex., Gärtn., Lubānas 62—15.
Arth., Masch., Brīvības 154—41.
Aug., Feuerw., Kaļķu 27/29—9-b.
Emma, Hdlrn., l. Nometņu 1—7.
Faiwis, Verk., Stabu 91—22.
Hawe, Stabu 49—22.
J., Trijādības 12—17.
Itzik, Schuhm., Stabu 91—22.
Karl, Bäck., Matīsa 17—19.
Karl, Kfm., l. Nometņu 1—7. ✓
Owsei. Kfm., l. Jaunavu 13—5.
Rud., Buchh.. Brīvības b. 1—12.
Scholem, Verk., Stabu 59—17.
hpen, Jahn, Pharm., Palīdzības 12—2.
Karl, Schndr., Kalpaka b. 10—18.
htin, Andr., Landw., Anniņmuižas 47—1.
Lisa, Tērbatas 20—37.
Jak., Dw., Matīsa 17—21.
Pet.. Mus., Brīvības 92—18.
hw, Marie, Kfm., Puķu 7—6.
iew, Ella, Schndrn., Artilerijas ielā 11/13—5.
ikadel, Anna, Hdlrn., Ogļu 4—20.
ikel, Alice, m. Nometņu 12—17.
Dietr., Kfm., m. Nometņu 12—17.
Erich, m. Nometņu 12—17.
Karl, Schriftf., m. Monetu 12—17.
ikelis, Karl, Buchh., m. Monetu ielā 12—17.
ikis, Ant., Mützenm., Jēkabpils ielā 6—28.
Aug., Bäck., Marijas 13—88.
Emma, Schndrn., Marijas 13—88.
Jahn, Kfm., l. Lāču 13—2.
Jul., Stud., Stabu 58—17.
Karoline, Hsbn., Kaukazu 14—3.
Mahrzis, Bäck., Artilerijas 53—41
Pet., Landw., Kantora 31.
Selma, Schndrn., Mārstaļu 8—7.
Wold., Bmt., Merķeļa 8—4.
ikkis, Ed., Dw., Mārstaļu 21—1.
ikmann, Alma, Mod., Brīvības 168—8.
Anna, Schndrn., Brīvības 168—8.
Jahn, Schloss., Brīvības 168—8.
Margarethe, Brīvības 168—8.

Krikow, Andr., Schuhm., Ludzas 27—6.
Krikschenko, Jahn, Kūdras 11—1.
Kriktin, Emma, Verk., Rēveles 59—17
Krilow, Al-dra, Lehrn., Pērnavas 29—128.
— Frol, Maurer, Tūlas 16—31.
— Helene, Lehrn., Vilandes 2-a—6.
— Marie, Brīvības 42—16.
— Natalie, Kont., Bruņinieku 115—110.
— Nik., Kont., Karlīnes 15—12.
— Wass., Bmt., Aspazijas 15—20.
— Wold., Fleischer, Ventspils 4—25.
Krim, Alex., Stud., Ģertrūdes 67—4.
Krimann, Petronela, Wwe., Kalpaka bulv. 7—12.
Krimberg, Auguste, Rēveles 37—6.
— Elisabeth, Tērbatas 38—17-b.
— Eugenie, Assist., Eksporta 5—5.
— Felicitas. Verk., Rēveles 37—6.
— Marga, Apothek., Ausekļa 4—8.
— Margarethe, Stud., Eksporta 5—5.
— Rob., Prof., Eksporta 5—5.
Krimel, Marie, Pētersalas 12—4.
Krimen, Anna, Schndrn., Avotu 4—3.
Krimm, Willy, Zaldātu 4—4.
Krimmel, Balduin, Lagerverw., Zvaigžņu 11—1.
Krimulden, Pet., Glas., Blaumaņa ielā 5—1.
Krinberg, Karl, Kfm., Stokholmas 18—1.
Krinbold, Bertha, Bmtn., Hanzas 4—35.
Kringel, Andr., Cēsu 12—3.
— Selma, Teleph., Cēsu 12—3.
— Willy, Grundsch.-Lehr., Raiņa bulv. 2—27.
Krinsky, Solom., Buchh., Elizabetes ielā 95—3-a.
Jahnis Krinte, G. V., Fournierausarbeit.-Werkst., l. Maskavas 62, Tel. 95620.
Krinte, Jahn, Tischl., Kurmanova ielā 26—9.
— Wold., Kurmanova 26—9.
M. Krintzmann & Ch. Löwenstein, Bautischl.-Material u. Holzhandel, Rēveles 62. Tel. 93447.
Krintzmann, Mowscha, Holzbr., Ģertrūdes 44—9.
Kripen, Adalb., Stud., Tērbatas 82—4.
— Olga, Sekret., Tērbatas 82—4.
— Osk., Spin., Čiekurkalnā, II. lin. 36—5.
Krippe, Harald, Stud., Marijas 104—9.
— Made, Hdlrn., Kr. Barona 73—7.
— Rud., Musik., Kr. Barona 73—6.
Krippen, Antonie, Stud., Pērnavas 31—5.
— Joh., Eisendr., Talsu 12—78.
— Leontine, Kont., Pērnavas 31—5.
— Malwine, Schndrn., Pērnavas 31—5.
— Pet., Pērnavas 31—5.
Kripul, Edg., Schloss., Mārtiņa 7—2.
— Edg., Schloss., Mārtiņa 7—6.
— Emma, Rēveles 41/43—56.
— Karl, Kontroll., Mārtiņa 7—2.
— Mathilde, Schndrn., Dārtes 22—10.
Krisanowski, Alex., Bmt., Aspazijas bulv. 3—5.
Krisberg, Jahn, Holzbrak., Akmeņu 14/16—27.
— Karl, Bmt., Bruņinieku 49—2.
Krisch, Erna, Teleph., Kuģu 40—4.
— Karl, Mech., Kuģu 40—4.
— Paul, Fris., l. Maskavas 189—3.

Krischa, Edwin, Stud., Kr. Barona ielā 21—4.
Krischan, Veronika, Dienerin, Avotu 35—5.
— Paul, Stud., Lapu 3-b—2.
Krischan-Krischuk, Hermīne, Valguma 25—7.
Krischanowsky, Katharina, Schndrn., Vilku 1—3.
— Mich., Schuhm., Lāčplēša 123—22.
Krischberg, Pet., Avotu 50—27.
Krischewitz, Aug., Dw., Karlīnes 1-b—20.
— Minna, Miera 7—7.
Krischimann, Dagmar, Schndrn., Kr. Barona 104—22.
Krischinowsky, Vikt., Strick., Rumpmujžas 8—20.
Krischjahn, Alb., Schuhm., Matīsa 89-a—29.
— Alfr., Abt.-Chef d. Adm. Depart., Valdemāra 3, Tel. 23703-94003.
— Anna, Schndrn., Artilerijas 43—9.
— Aug., Offiz., Marijas 4—17.
— Hermine, Marijas 4—17.
— Jahn, Wächt., Katrīnes 1—9.
— Jenny, Wäsch., Čiekurkalnā, I. šķ. lin. 6—11.
— Karl, Čiekurkalnā, I. šķ. lin. 6—11.
— Karl, Wächt., Katrinas d. 19—26.
— Pet., Maler, Marijas 83/85—42.
— Theod., Bmt., Dīķa 16—2.
— Wilma, Schndrn., Lāčplēša 59—21.
Krischjahnis, Arv., Serg., Samarina 3—39.
— Jahn, Aufs., Valmieras 45—35.
— Krisch, Kfm., Dzirnavu 34—23.
Krischjanson, Ed., Bauuntern., Antonijas 14-b—5.
— Ilse, Hsb., Dzērvju 9—2.
— Jahn, Fuhrm., Dzērvju 9—3.
— Martha, V. Mīlgrāvis, IV., lin. 81—3.
— Rob., Schloss., Rēveles 2/4—11.
Krischkijan, Lehrl., Kurmanova 25—1.
— Jadwiga, Schndrn., Kurmanova 25—1.
Krisckin, Stephan, Kfm., Strēlnieku 1-a—1.
Krischkiow, Nik., Wächt., l. Buļļu 12—4.
Krischmann, Christ, Tischl., l. Lāču 9—14.
— Karl, Bäcker, Čiekurkalnā, III. šķ. lin. 16—34.
— Karl, Ob.-Ltn., Iļķeņa 1—4.
— Lina, Purva 7.
— Marie, Schuhm., Marijas 132—80.
— Paul, Schrifts., Purva 7.
Krischmeyer, Edg., Kfm., Vidzemes šos. 4/6—13.
Krischon, Adolf, Daugavpils 41—41.
Krischtein, Wold., Avotu 9—24.
Krischtschun, Julie, Bmtn., Artilerijas 57—3-4.
— Karl, Verk., Vilandes 10—2.
Krischus, Anna, Mārupes 3-b—7.
— Joh., Zeichn., Mārupes 3-b—7.
— Liva, Maschschr., Tērbatas 33/35—7.
— Marie, Hsb., Bolderājā, Jaunā 7.
— Olga, Kass., Mārupes 3-b—7.
Krisiunas, Bronisl., Schuhm., Abavas 18—1.
— Romuald, Kfm., Abavas 18—1.
Krislaw, Zunahtm., Lāčplēša 114—13.
Krismann, Emilie, Strick., Lauku 3—91.
— Olga, Strick., Lauku 3—91.

Krisogonowa, Valentine, Schausp., Baznīcas 27/29—28.
Krison, Cäcilie, Matīsa 11/13—18.
Krist, Alph., Lehrl., Avotu 10—3.
— Jahn, Töpf., Avotu 10—3.
— Willy, Kfm., Lubānas 46—3.
A. Kristal, (E. Rubinstein), Holzniederl., Preču stac. 56, Tel. 93765.
Kristal, Abr., Stud., Brīvības 18—6.
— Behr, Stud., Brīvības 18—7.
— Benzel, Brīvības 75—26.
— Leiba, Hdlr., l. Kalēju 18/20—1.
— Lina, Schndrn., Marijas 104—6.
— Motel, Schndr., Dzirnavu 67—12.
Kristall, Aron, Sägemühlenbes., Stabu 6—3.
Kristap, Auguste, Kont., Matīsa 135—14.
— Klemens, Dw., Vidzemes šos. 78—6.
Kristapson, Annette, Web., Nordeķu 12-b—8.
— Antonie, Teleph., Krāsotāju 21—35.
— Ede, Sofijas 2—11.
— Egon, Kont., Sīmaņa 6—88.
— Ella, Verk., Sofijas 2—11.
— Elsa, Trijādības 32—2.
— Erika, Ag., Sīmaņa 6—88.
— Jahn, Schndrn., Stabu 72—22.
— Katharine, Maiznīcas 8—2.
— Reinh., Lehrl., Sofijas 2—11.
— Sam., Bäck., Trijādības 32—2.
— Zere, Stud., Vidus 4—2.
Kristberg, Andr., Masch., Bāriņu ielā 5—10.
— Karl, Lehr., Brīvības 114—2.
— Ottilie, Lehrn., Brīvības 114—2.
Kristewitsch, Georg, Fischer, l. Ķengaraga 13—10.
— Helene, Schndrn., l. Ķengaraga 7—10.
— Jak., Fischer, l. Ķengaraga 7—10.
— Karl, Fischer, l. Ķengaraga 13—10.
Kristewitz, Ed., Fuhrm., l. Maskavas 203—2.
— Helene, El.-Mont., l. Ķengaraga 10—1.
— Nik., Hsb., Kazarmu 7—1.
— Thomas, Fuhrm., l. Maskavas 203—2.
— Wold., Techn., l. Ķengaraga 10—1.
Kristhold, Olga, Strick., Lāčplēša 149—4.
Kristian, Jahn, Gärtn., Valdemāra 69—8.
Kristin, Alwine, Verk., l. Vējzaķsalā 4—7.
— Jahn, Ind., l. Buļļu 14—1.
— Marie, Lehrn., l. Buļļu 14—1.
Kristinsch, Osk., Vorst. d. I. Poliz. Bezirks, Marijas 28—4, Tel. 90344.
A. Kristjansen, Ganību d. 21, Tel. 93192, Fridrichsalas 10, Tel. 91219.
Kristjansen, Alex., Ganību d. 15—43.
— Alex., Hsb., Adolfa 15.
Kristkaln, Hildebert, Bmt., Tirgoņu 16—7.
Kristlieb, Aug., Lehr., Mārstaļu 32—3-a.
Alfred Kristmann, G. V., Schneiderwerkst., Elizabetes 33.
Kristmann, Alb., Masch., Čiekurkalnā, I. šķ. lin. 3—1-2.
— Alex., Schloss., Ģertrūdes 98—11.
— Alfr., Mech., Dzirnavu 59—3.
— Alfr., Schndr., Elizabetes 33—2-a.
— Erich, Lehrl., Elizabetes 33—2-a.
— Fromh., Lehrl., Elizabetes 33—2-a.
— Georg, l. Maskavas 132—8.
— Leonid, Sekr.-Geh., Ģertrūdes 98—11.
— Ludw., Wächt., Zaķu 3—16.
— Nik., Kondukt., Brīvības 165—11.
— Wilh., Lehrl., Elizabetes 33—2-a.
Kristofor, Elisabeth, Sekr., Dzirnavu 53-b—25.
— Friedr., Dw., Artilerijas 63—8.
— Hertha, Artilerijas 63—8.
— Karl, Redakt, d. «Latv. Sargs», Maiznīcas 10—27.
— Pet., Schloss., Artilerijas 19—25.
Kristofowitz, Ant., Tischl., Akmeņu ielā 4—15.
Kristofson, Edg., Techn., Brīvības 151—14.
— Edm., Färber, Stabu 64—8.
— Heinr., Kont., Stabu 64—7.
Kristol, L., l. Kalēju 18/20.
Kristop, Jahn, Kond., l. Maskavas 199—20.
Kristopanis, Jos., Krkpfleg., l. Lāču 17—14.
Kristowitsch, Karl, Seem., Alberta 5—14.
Kristowsky, Lotte, Malēju 3—9.
Kristson, Karl, Landmess., Vilandes 13—11.
Kristul, Mart., Pokrova 10—3.
Kristner, Alice, Erzieh., Vaļņu 28-a—3
Krittner, Jahn, Chauff., Dzirnavu 90—3.
Krittner, Jul., Maurer u. Töpferarb. ausserh. d. Hauses, Brīvības ielā 168—14.
Kritzewitzki, Alex., Maler, Rēveles 34—5.
Kritzmann, Herm., Mil.-Arzt., Zaķu 7—7.
— Indr., Buchh., Zaķu 7—4.
— Karl, Bmt., Zaķu 7—3.
— Wold., Buchh., Zaķu 7—1.
Industrie-Gesellsch. auf Anteilscheine «Krivs», G. V., Buchdruckerei, Präses: J. Kengis, Vicepräs.: T. Spahde, Direkt.: P. Kalnin, Leiter d. Druckerei: L. Audse, l. Miesnieku 6, Tel. 20780-93080.
Kriwan, Alwine, Kont., Rēveles 28—74.
Kriwaschonok, Wold., Fris., Katoļu 33—44.
Kriwetz, Emeljan, Masch., Zvaigžņu 22—32.
— Grigorij, Bmt., Ganību d. 16—7.
Kriwetzky, Antonie, Kont., Kapu 7—1.
Kriwizkin, Helene, Lehrn., Parka 1-a—20.
— Jor., Wächt., Parka 1-a—20.
— Minna, Verk., Parka 1-a—20.
Kriwizky, Jahn, Bäck., Kr. Barona 66/68—10.
— L., Kfm., Puškina 20—4.
Kriwoschapkin, Mich., Ing., Antonijas 15-a, Tel. 95672.
Kriwzow, Pet., Fuhrm., Zvaigžņu 30—74.
Krizmanis, Herm., Arzt, Matīsa 80—15.
— Indr., Buchh., Zaķu 7.
Kroder, Arth., Journ.-Red., Valdemāra 4—8. Tel. 23117-94291.
— Milda, Korrekt., Elizabetes 20—12.
— Paul, Daugavpils 49—92.
— Pet., Dir. d. A.-G. «Vereinigte Kaufl. u. Industr.», Dzirnavu 1—5.
— Rob., Joun., Stabu 56—10.
— Šenta, Stud., Dzirnavu 1—5.
Krodkewsky, Elfriede, l. Piena 2/4—24.
Antonie Kröger, G. V., Wäschege
Laipu 2/4.
Dr. Kröger, Heilbade-Anstalt, Ba
nīcas 18, Tel. 91071.

J. Kroeger, Laipu ie
Tel. 2255
Glaswaren-Handlung. Eng

Ivar Kröger, H. III., Glasw., La
Tel. 22550-92150.
Karl Kröger, G. V., Gärtnerei, l.
dīgas 27-a, Tel. 91431.
K. Kröger, Agentur- u. Kommiss
Büreau, Brīvības 24, Tel. 91
Kroeger, Adolf, Bmt., Matīsa 52
— Alex., Aldaru 9.
— Alex., Industr., Ģertrūdes 103
— Alex., Schriftf., Kuldīgas 27-a
— Al-dra, Kont., Krāsotāju 19—
Kröger, Alexis, Verw., Telts 2—1.
— Alfr., Bmt., Dzirnavu 7—4.
— Alma, Līču 1—7.
— Alma, Schndrn., Mūrnieku 2—
— Alwine, Merķeļa 3—9.
— Anna, Mūrnieku 2—13.
— Anna, Hdlrn., Tūlas 5—26.
— Anna, Lehrn., Miera 16.
— Antonie, Inh. d. F-ma Ant. Kr
Laipu 10—4.
— Bertha, Strick., Mūrnieku 2—1
— Edwin, Verk., Lapu 15—5.
— Eleonore, Verk., Valdemāra 57/59—48.
— Elfriede, Lehrn., Daugavgrīvas ielā 18—6.
— Elisabeth, Ztghdlrn., Tirgoņu 7
— Elise, Raiņa b. 3—7.
— Emil, Arzt, Vaļņu 22-a—6.
— Emilie, Laipu 10—4.
— Erhard, Stud., Vaļņu 22-a—6.
— Fritz, Buchh., Matīsa 66—29.
— Gert., Stud., Vaļņu 22-a—6.
— Herm., Verk., Vidzemes š. 27—
— Ivar, Kfm., Brīvības 124—5.
— Jahn, Mstr., l. Lubānas 31—1.
— Jahn, Sattl., Tapēšu 4—1.
— Jak., Kfm., Raiņa bulv. 2—17.
— Joh., Krāsotāju 19—22.
— Joh., Mstr., Lubānas 31.
— Karl, Buchh., Ģertrūdes 51—5.
— Karl, Gärtn., Kuldīgas 27-b—1.
— Leonh., Kont., Allažu 8—4.
— Margarethe, bamh. Schw., Mie
— Marie, Hsverw., Miera 16.
— M., Dir., Blaumaņa 12—24.
— Martha, Lehrn., Kuldīgas 27-a
— Maximil., Kont., Valdemāra 69
— Nik., Ing., Hanzas 4—3.
— Osk., Leit. d. Elev., Andrēja s
Rīgas Elevatorā.
— Paul, Korresp., Karlīnes 3/5—11
— Selma, Wirtin, Bruņinieku 68
— Therese, Kont., Tērbatas 33/35
— Veronika, Kont., Valdemāra 57/59—48.
— Wera, Stenogr., Pulkv. Brieža 4/6—11.
— Wilhelmine, Tērbatas 33/35—7.
— Wolf, Stud., Hanzas 4—3.
Kroehl, Lagerverw., Stabu 22—12
Kröhl, Elise, Bonne, Slokas 16—1.
Kroel, Ed., Exped., Stabu 56—12.
Kroemer, Irma, Lehrn., Durbes 1—

Kroenberg, Arv., Kont., Pulkv. Brieža 2—3.
— Dagmar, Kont., Pulkv. Brieža ielā 2—3.
— Helene, Lehrn., Kronwalda b. 6—2.
— Martha, Kont., Pulkv. Brieža 2—3.
— Therese, Lehrn., Skolas 5—3.
«Kroepsch», Rest., Inh.: Sweschnikow, Pils 25, Tel. 22763-91463.
Kroepsch, Arth., Kont., Strēlnieku ielā 7—5.
— Rich., Korresp., Miera 41—12.
David Kroeser, H. III., Getreide, Inh.: Dav. Kroeser, l. Minsterejas ielā 2—2, Tel. 20866-95043.
Kroeser, Dav., Kfm., l. Ķēniņu ielā 11—6.
Kroge, Alex., Schloss., Ugāles 5—1.
— Heinr., Verk., Ugāles 5—1.
— Konstanze, Tērbatas 88—81.
Kroger, Fritz, Buchh., Matīsa ielā 66—24.
— Jahn, Landw., Purvciema 88—1.
— Willy, Hsb., Purvciema 88.
— Wold., Aufs., Zentralgefängnis, 1—51.

Tabakfabrik

Chr. Krogh, Riga

Ķišezera ielā (Stintseestr.) 5, Tel. 91873

Stammfabrik: Dänemark, Viborg-Nykjobing Mors

Zigarren, Papyros, Rauchtabak

höchster Qualität

Chr. Krogh, G. II., Tabak,- Papyros u. Zigarrenfabr., Inh., Hans Chr. Krogh, Direktor: Sofus Schröder, Ķišezera 5, Tel. 91873, Tel.-Adr.: Krogh, Riga.
Krogh, Chr., Inh. d. Tabakfabr. Chr. Krogh, wohnt in Viborg, Dänemark.
Krogis, Anna, Stud., Zvaigžņu 13—46.
— Christine, Kr. Barona 93—40.
— Pet., Buchh., Zvaigžņu 13—46.
Krogsem, Arn., Landmess., Stabu ielā 46/48—11.
— Christian, Avotu 54-a—11.
— Ed., Lehr., Rēveles 84—10.
— Emilie, Lehrn.- Rēveles 84—10.
— Ernst, Elizabetes 69—16.
— Jahn, Verk., Dzirnavu 63—5.
Krogus, Joh., Tapez., Pulkv. Brieža ielā 9—7.
G. Krohl, Ingen., Technisches Büro, Inh.: Grigori Gamsey, Krohl, l. Ķēniņu 16, Tel.: 20310. Tel.-Adr.: Krohl, Königstrasse.
Krohl, Alex., Bmt., Adašu 4—2.
— Grigori, Ing. Inh. d. F-ma G. Krohl, Vilandes 4—6.
A. Krohn, H. III., G. V., Kondit. u. Bäckerei, Inh.: Otto Grünberg, Dzirnavu 91.
Krohn, Emilie, Lagerverw., m. Jaunielā 1—7.
— Karoline, Hsb., Rumpmuižas ielā 46.
— Rachel, Pharm., Brīvības 18.
Kroij, Osk., Fris., Tērbatas 38—29.
H. Kroitsch, Riga, Bierniederlage, Marijas 91/93, Tel. 90392, Inh.: Gebr.: Karl, Victor u. Edgar Kroitsch, Geschäftsf.: Gerh. Renner.

Krojitsch, Jos., Bahnbmt., l. Kalnu ielā 62—20.
Kroll, Alma, Zahnärztin, l. Jaunielā 17—2.
— Arv., Elektromont., Kr. Barona ielā 60—31.
— Auguste, Erzieh., Brīvības ielā 151—16.
— Ed., Schiffer, Zvejnieku 11—4.
— Else, Schndrn., Rumpmuižas ielā 27—5.
— Eug., Bmt., Ventspils 21—7.
— Helene, Kont., Lāčplēša ielā 77/81—10.
— Karl, Kfm., Matīsa 61—15.
— Karl, Mont., Brīvības 151—10-b.
— Konst., Kfm., Marijas 109—48.
— Otto, Valmieras 2—2.
— Wilh., Chauff., v. Jelgavas ielā 21/25—10.
— Wilma, Brīvības 19—8.
Krollmann, Karl, Elektromont., Zeļļu 29—29.
Krom, Adolf, Artilerijas 21—21.
— Alph., Stud., Lāčplēša 29—65.
— Ant., Lāčplēša 29—65.
— Ernst, Offiz., l. Maskavas ielā 183—11.
Kromann, Konst., Schuhm., Matisa ielā 113—4.
— Nik., Buchbind., Pērnavas ielā 20—15.
— Herm., Dir. d. Balt. Cellulosefabrik, Elizabetes 21-a—7.
Alex. Krompholz, G. V., Konditorw., Zaļā 5.
Krompholz, Alex., Kondit., Zaļā ielā 3—35.
Karl Kron, G. IV., Stauergewerbe, Palasta 9.
M. Kron, H. III., Galanterie u. Modew., Inh.: Ralph. Kron u. Moses Wasbutzky, l. Grēcinieku ielā 25. Tel. 22628-96128.

L. Kron, Korsett-Salon Šķūņu ielā 4

Louis Kron, G. V., Korsettwerkst., Šķūņu 4.
Tobias Kron, H. III., G. V., Wäschehandl. l. Grēcinieku 25, Tel. 22137-95137, Werkst. Minsterejas ielā 4.
Kron, Alex., Kont., Teatŗa 12—4.
— Alide, Kont., Strēlnieku ielā 4-a—13.
— Aron, Lāčplēša 96—13.
— Christ., Fuhrm., Matīsa 96—2.
— Ed., Zuschnd., Kurmanova ielā 23—32.
— Elisabeth, Lehrn., Strēlnieku ielā 15—10.
— Emilie, Dv., Rēveles 81—4-a.
— Emilie, Wirtin, Raiņa bulv. 4—12.
— Eug., Kont., Šampetra d. 18—1.
— Fritz, Musik., Matīsa 80—44.
— Isidor, Arzt, Valdemāra 33—29, im Hof. Tel. 91303.
— J., Dr. med., Baznīcas 5, Tel. 91303.
— Jahn, Fuhrm., Hospitāļa 8—8.
— Jahn, Schuhm., Matīsa ielā 11/13—41.
— Jak., Buchh., Ģertrūdes 9—23.
— Jak., Maler, Blaumaņa 25—10.
— **Jenny, Grēcinieku 25.**
— Jos., Kfm., l. Peldu 26/28—15.
— Karl, Schuhm., Lapu 3-b—11.
— Leja, Brīvības 160/162—8.
— Leop., Zahnarzt, Kr. Barona ielā 32—1.
— Lilly, Telegr., Avotu 54-a—45.
— Lina, Strick., Laipu 5—6.
— Meier, Graveur, m. Kalēju ielā 16—5.
— Moses, Kfm., l. Peldu ielā 26/28—15.
— Osk., Fris., Tērbatas 38—29.
— Otto, Mech., Kurmanova 24—3.
— Peis., Kr. Barona 30—17.
— Pet., Fuhrm., l. Piena 2/4—43.
— Raphael, l. Grēcinieku 25—6.
— Rosa, Schndrn., Marijas 10-b—7.
— Rud., Blaumaņa 25—10.
— Sarah, Kr. Barona 32—1.
— Scheine, l. Grēcinieku 25—6.
— Sette, Laipu 5—6.
— Sigrid, Bonne, Brīvības ielā 149—69.
— Tobias, Wäsche-Fabrikant. l. Grēcinieku 25—7.
— Veronika, Kont., Blaumaņa ielā 25—10.
— Wold., Zuschnd., Kurmanova ielā 23—32.
— Wulf, Buchh., m. Kalēju 16—5.
— Wulf, Kfm., l. Kalēju 72—18.
Wold. Kronbach, Weinhandl., Brīvības 4, Tel. 97940.
Kronbach, Wold., Kfm., Brīvības ielā 4—3.
Jahnis Kronberg, Mech.-Werkst., Vidzemes šos. 24-a, Tel. 96205.
Kronberg, Adolf, Buchh., Rātslauk, 1—2.
— Adolf, Eisenb., m. Nometņu ielā 7—18.
— Alex., Bmt., Artilerijas 46—6.
— Alfr., Dir. d. «Bergenske Baltic Transport, Ltd.», Stokholmas ielā 33, Tel. 92613.
— Alfr., Zollklar., m. Nometņu ielā 1—9.
— Alice, Bmtn., Bruņinieku ielā 22—16.
— Amalie, Olgas 4—37.
— Amalie, Wäsch., Pilsoņu 5—14.
— Anna, Matīsa 86-a—16.
— Ansis, Agr., Ķeizarmežā, Visbija pr. 32.
— Ansis, Bmt., Rudolfa 1—10.
— Arth., Schuhm., Muižas 7—4.
— Aug., Schausp., Elizabetes ielā 89—7.
— Charlotte, Stud., Vidzemes šos. 4/6—16.
— Christine, Artilerijas 26—15.
— Christine, Hospitāļa 5—16.
— Dimitri, Lehr., Elizabetes ielā 91/93—24.
— Ed., Kont., Bruņinieku 12—14.
— Elisabeth, Bruņinieku 12—14.
— Emilie, Marijas 83/85—30.
— Emilie, Tulas 5—25.
— Emilie, Schndrn., Kr. Barona ielā 43—11.
— Emma, L. Pils 8—8.
— Emma, Krkpfleg., Pērnavas ielā 15—22.
— Erich, Arzt-chir., Slokas 9—1. Tel. 98022.
— Erika, Kont., Bruņinieku ielā 12—14.
— **Erna, l. Nometņu 62—15.**

— Ernst, Aufs., Bruņinieku 83—8.
— Ernst, Bmt., Bruņinieku 49—2.
— Eva, Hsbn., Dārtas 19—9.
— Eva, Lehrn., Olgas 4—37.
— Friedr., Bmt., Aspazijas bulv. 10—6.
— Friedr., Kfm., Kalnciema 80—1.
— Friedr., Rechnungsf., Kr. Barona ielā 63—3.
— Fritz, Buchh., Stabu 97—3.
— Fritz, Fleisch., Saldus 6—1.
— Fritz, Stud., Marijas 49—37.
— Georg, Schloss., Adašu 1—6,
— Hans, Hsb., Visbija 32.
— Hans, Zimmerm., Artilerijas ielā 17—26.
— Heinr., Kfm., Kr. Barona ielā 36—22.
— Henriette, Krknpflg., Stabu ielā 6—10.
— Herm., Bariņu 7—26.
— Herm., Geschäftsf., Antonijas ielā 13—6.
— Herm., Maurer, Pērnavas ielā 25—61.
— Herm., Mech., Artilerijas 26—15.
— Hermine, Kont., Kr. Barona ielā 63—3.
— Ida, Artilerijas 26—15.
— Irene, Strick., Ģertrūdes ielā 115—27.
— Irma, Tērbatas 65—7.
— Jahn, Matīsa 95—3.
— Jahn, Form., Pērnavas 15—22.
— Jahn, Hsb., Valmieras 20—2.
— Jahn, Hsb., Vidzemes šos. 24-a—1.
— Jahn, Schloss., Brīvības ielā 144—24.
— Jahn, Schuhm., Matīsa 11/13.
— Jahn, Stud., Elizabetes 20—24.
— Jahn, Tischl., Avotu 62—23-a.
— Jak., Klempn., Maskavas 8/10.
— Jak., Schuhm., Muižas 7—4.
— Joh., Mech., Vidzemes šos. 24-a—2.
— Joh., Säger, Zvejnieku 11—5.
— Johanna, Buchh., Aspazijas bulv. 10—6.
— Jul., Brieftr., Ezera 15—5.
— Karl, Kr. Barona 120—19.
— Karl, Hospitāļa 5—3.
— Karl, Zvejnieku 9—3.
— Karl, Bmt., Valdemāra 72—3.
— Karl, Dv., Adašu 1—6.
— Karl, Kapt., Zvejnieku 9—1.
— Karl, Verk., Matīsa 86-a—16.
— Katherina, Artilerijas 46—6.
— Katherina, Kr. Barona 81—15.
— Katharina, Merķeļa 3—7.
— Krisch, Maur., Mūrnieku 5—13.
— Leonhard, Musik., Vitebskas ielā 39—7-a.
— Lina, Visbijas 32—1.
— Lisette, Schndrn., Marijas ielā 50—12.
— Lucie, Schrifts., Avotu 36—6.
— Margarethe, Hsb., Stokholmas ielā 33.
— Margarethe, Hsb., Stokholmas ielā 35.
— Marie, Hospitāļa 5—19.
— Mart., Buchh., Kr. Barona ielā 14—11.
— Mathilde, Kont., Grotes 4—1.
— Mathilde, Schndrn., Robežu ielā 28—11.
— **Nik., Elizabetes 91/93—24.**
— Ottilie, Vilandes 1—1.
— Otto, Stabu 67/69—6.
— Otto, Färb., Stabu 67/69—12.
— Otto, Zimmerm., Vagoņu 13—6.
— Paul, Lazaretes 2/4—14.
— Paul, Dv., Strēlnieku 2—11.
— Paul, Mal., Rumpmuižas 6—5.
— Paul, Seiler, Daugavgrīvas ielā 40—7.
— Pauline, Schndrn., Vārnu 9—3.
— Reinh., Masch., Struktora ielā 7—16.
— Rich., Stud., Kr. Barona ielā 76—8.
— Thekla, Höhlerarb., Avotu ielā 1/3—9.
— Ulrika, Elizabetes 22—8.
— Walt., Bäck., Tilta 5—9.
— Wilh., Schmied, Valguma ielā 38—6.
— Wilhelmine, Lāčplēša 62/66—45.
— Wilhelmine, Bmtn., Cēsu ielā 43—46.
— Wilhelmine, Kondit. Inh., Lazaretes 2/4—14.
— Wilhelmine, Schndrn., Kr. Barona ielā 39—8.
Kronblum, Selma, Köchin, Elizabetes ielā 23—13.
Krondorff,, Jak., Karlines 7/9—27.
— Wally, Stabu 16—6.
Krone, Alfr., Verk., Bruņinieku ielā 28—45.
Kronhorn, Eisenniederl., Brīvības ielā 140/142, Tel. 94437.
Krone, Alma, Kass., v. Jelgavas šos. 16—1.
— Wilh., Sattl., Bruņinieku ielā 28—45.
Kronenberg, Alb., Kunstm., Lāčplēša 50—22.
— Marie, Ärztin, Lāčplēša 50—22.
Kronenthal, Ernst, Mstr., Hospitāļa ielā 15—17.
— Karl, Exped., Hospitāļa 15—17.
— Mart., Kontr., Valdemāra 11—11.
Kronhorn, Itzik, Brīvības 130—4.
— Nissen, Kfm., Brīvības 135—28.
— Christine, Brīvības 174—43.
Kronin, Ernst, Chauff., Brīvības ielā 174—43.
Kronit, Anna, Stud., Marijas ielā 57—21.
— Ella, Spinn., Kalnciema 131—7.
— Julie, Augustines 1—6.
— Late, Hdlrn., Marijas 106—45.
— Rud., Schmied., Līdera 10—4.
Kronkaln, Elisabeth, Akmeņu ielā 15—35.
— Elisabeth, Ģertrūdes 99—65.
— Erna, Baznīcas 45—4.
— Olga, Hdlrn., Patversmes ielā 22—84.
— Wilh., Journ., Ģertrūdes 99—65.
Kronkowsky, Sigism., Schuhm., Dzirnavu 59—9.
Kronlin, Jahn, Bmt., m. Nometņu ielā 12—1.
Kronmann, Wold., Zollkl., Lāčplēša ielā 26—29.
Kronnhals, Helene, Wirtn., Matīsa ielā 79—2.
— Ernst, Blaumaņa 23—9.
— Ernst, Ag., Dzirnavu 43—9.
— Ernst, Bmt., Dzirnavu 67—17.
— Ernst, Bmt., Rēveles 38—18.
— Jahn, Tischl., Stabu 98—9.,
— **Lina, Fris., Stabu 98—9.**
— Ottilie, Buchhdlrn., Vecpilsēt 19—10.
— Paul, Schuhm., Marijas 122—1
— Paul, Steinhauer, Avotu 9—23
Krooger, Emil, Hsb., Mārtiņmuiž ielā 14.
Kroon, Elisabeth, Lehrn., Lāčplē ielā 11—5.
— Karl, Schul. Dir., Lāčplēša ielā 11—5.
— Marie, Kont., Ausekļa 10/12—
Kroos, Ermilde, Wärt., l. Jēkaba ielā 3—24.
Krop, Wikentij, Hsb., Bolderaa, Rožu 16.
Kropmann, Abram, Kfm., Lāčplēša ielā 52/54—63.
— Girs, Kfm., Valdemāra 38—1.
Kropotkin, Georg, Juŗa Allunāna ielā 1—1.
Kropp, Adolf, Sekr., Ģertrūdes ielā 97—2.
— Jahn, Agent, Ģertrūdes 97—3
Kropte, Wera, Stud., Parka 6—8
Krosch, Auguste, Verk., Lāčplēša ielā 18—17.
Krosch, Friedr., Fris., Lāčplēša ielā 18—17.
— Herb., Kfm., Ģertr., 43—10.
— Lina, Heb., Ģertrūdes 43—10.
— Cäcilie, Verk., l. Altonavas ielā 23—2.
— Lihba, Hsb., Makša 16—1.

Gebr. Kros
Internationale Speditio
Zentrale: Riga,
Brēmiešu ielā (Bremerstrasse
Tel. 21011/91337
Filiale: Libau, Wind

Kross, Anna, Vidus 3—3.
— Dagmar, Hsb., Lāčplēša 121—
— Gaston, Kfm., l. Miesnieku ielā 7—1.
— Gust., Seem., Lāčplēša 121—2.
— Lina, Hebamme, Ģertrūdes 43. Tel. 96679,
Krotin, Marie, Teleph., l. Nomet ielā 11—4.
Krotowsky, Anna, Schndrn., Dārt ielā 25—2.
— Ottilie, Kond., Brīvības ielā 149—25.
Kroul, Girt., Schndr., Kr. Barona ielā 66/68.
Krowoscheina, Lilly, Bmtn., Lāčp ielā 24—12.
Krschiwitzky, Alex., Kfm., Ludzas ielā 84—1.
— Wera, Phot., Ludzas 84—1.
Krschiwoblozky, Paul, Techn., Hanzas 4—43.
Krubinsky, Tatjana, Ztghdlrn., m. Palisādu 17—8.
Kruck, Polina, Schndrn., Stabu ielā 72—12.
v. Krüdner, Heinr., Dr. med. Aug arzt, Raiņa bulv. 27—8.

Kruedner, Edg., Landw., Elizabetes ielā 1—3.
— Ralph, Lehrl., Alberta 12—20.
Alex. Krüger, G. V., Verschiedene Hafenarb., Aldaru 9—1.
Krüger, Blumenhaus, Brīvības ielā 5, Tel. 98687.

Moritz Krüger
EXPORT v. Rohfellen, Rauchwaren, Rosshaaren und Borsten
IMPORT von fertigem Leder
Wallstrasse 26, Tel. 20300 u. 20174

Moritz, **Krüger,** H. I., Export-Imp., Vaļņu 26, Tel. Kont.: 20300, Speich.: 95501, Tel.-Adr.: Morkrüger, Riga, Postfach 281.
M. Krüger, Ledemiederlage, Maskavas 32, Tel. 95501.
O. Krüger, Damenhutsalon, Vaļņu ielā 20.
O. Krüger, G. V., Weinkeltereiu. u. Kaffeebrennerei, Inh.: Oskar Krüger, Brīvības 91, Tel. 92039.
O. M. Krüger, Pelzhandl., Inh.: Owsey Krüger, Skārņu 2, Tel. 23215-96689.
Krueger, Adolf, Arzt, Brīvības ielā 31—5, Tel. 93301.
Krüger, Alb., Skolas 11—7.
— Alex., Pharm., Elizabetes 2—4 .
— Alex., Tschl., Jelgavas šos. 33—1.
— Al-dra, Verk., Rūpniecības 3-b—19.
— Amalie, Alberta 3—10 .
— Anita, Kont., Bruņinieku 33—3.
— Bertha, Dzirnavu 48—11.
— Elisabeth, Wirtsch., Alberta ielā 3—10.
— Elvire, Schndrn., Kr. Barona 111—10.
— Erich, Bmt., Merķeļa 21—5.
— Erich, Steuerinsp., Alberta 6—4.
— Erich, Zahnarzt, Dzirnavu 48—15. Tel. 96138.
— Erna, Lehrn., Karlines 8/10—42.
— Ernst, Feuerw., Dzirnavu 1—13.
— Ernst, Kelln., Avotu 56-a—9.
— Eug., Zollkl., Brīvības 97—9.
— Friedr., Korresp., Meža 4—13.
— Fritz, Lagerverw., Stabu 23—13.
— Griseldis, Modist., Vilandes ielā 3-a—4.
— Hans, Brak., Jelgavas šos. 33—6.
— Helene, Bmtn., Tēraudlietuves ielā 7—10.
— Heinr., Fleisch., Ziemeļa 23—12.
— Ida, Lehrn., Lazaretes 2—4.
— Jenny, Ärztin, Brīvības 31—5.
— Joh., Hsb., Dzirnavu 87/89—25.
— Joh., Hausverw., Tvaika ielā 102/104—5.
— Joh., Schuhm., m. Nometņu 18—8.
— Johanna, Bmtn., Balastd. 68—6.
— Karl, Tischl., m. Piena 10—24.
— Karl, Tiscl., Purva 6—2.
— Laura, Hsbn., Brīvības 5—1.
— Leon, Hsb., Vaļņu 27—6.
— Lilly, Kont., Brīvības 31—5.
— Lisa, Gärtn., Daugavgrīvas ielā 51—6.
— Ludw., Kont., Ģertrūdes 63—8.
— Luise, Bibl., Ausekļa 4—1.
— Melanie, Handarb. Lehrn., Karlines 8/10—42.
— Mich., Portier, Lāčplēša 50—39.
Krueger, Micheline, Kurmanova ielā 24—2.
— Minna, Handarb., Baznīcas ielā 31—2.
— Moritz, Inh. d, F-mą Foritz Krüger, Elizabetes 11, Tel. 91854.
— O., Inh. d. F-ma O. Krüger, Grēcinieku 28—3.
— Olga, Matīsa 36—65.
— Osk., Brīvības 91—5.
— Owsey, Inh. d. F-ma O. M. Krüger, Jaunavu 13—5.
— Paul, Verk., Merķeļa 21—5.
— Philipp, Bracker, Elizabetes ielā 11—2.
— Rich., Kont., Artilerijas 50—10.
— Scholem, Inh. **d. F-ma** „Elegant", Stabu 59—17.
— Selma, Handarb., Baznīcas ielā 31—2.
— Senta, Korresp., Merķeļa 17—7.
— Tony, Stud., Lāčplēša 22—1.
— Ulrich, Kont., Brīvības 97—10.
— Walfr., Schloss., Hospitāļa ielā 3—88.
— Wilh., Gärtn., Daugavgrīvas ielā 51—6.
— Wilhelmine, Brīvības 128—24.
— Willy, Kont., Merķeļa 17—7.
— Zaker, Kont., Brīvības 97—10.
Krühn, Elisabeth, Mus.-Lehrn., Valdemāra 18—7.
Krützberg, Friedr., Kass., Vasaras ielā 9—1.
Krug, Karl, Obermeist., Lopkautuvēs ielā 5.
Kruga, Karl, Schloss., Valguma ielā 15/17—2.
— Osk., Schloss., Valguma ielā 15/17—2.
Krugalew, Ant., Fuhrm., Hospitāļa ielā 9—18.
Kruge, Alex., Meist., Baltāsmuižas ielā 3/9—5.
— Wilh., Klav.-Stimm., Stabu ielā 93—6.
— Ed., Zuschnd., Kalnciema ielā 2-a—11.
Kruger, Wilh., Buchh., Kalnciema ielā 2-a—11.
Krugis, Karoline, Landw., Čuguna ielā 23—1.
Kruglausch, Rob., Fuhrm., Ludzas 70—6.
Kruglewsky, Alex., Prof., Vilandes ielā 12—15.
Kruglij, Tschalka, Hndlrn., Marijas ielā 10—19.
Kruglik, Marie, Dw., Ganību dambī 9.
Kruglikow, Selig, Agent, Ģertrūdes ielā 69/71—53.
I. Kruglow, Parf.-Optisches Gesch., Marijas 13, Tel. 98189.
Kruglow, Alex., Kont., Brīvības ielā 83—11.
— Anna, Brīvības 83—4.
— Jur, Stud., Brīvības 83—1.
— Marie, Brīvības 83—11.
— Wera, Kont., Brīvības 83—11.
Kruhka, Bernh., Staatskontr., Matīsa ielā 41—8.
— Emilie, Schndrn., Daugavpils ielā 41—24.
— Lihba, Schndrn., Daugavpils ielā 41—24.
— Reinh., Viehaufk., Daugavpils ielā 41—24.
— Pet., Dw., Laipu 8—2.
J. Kruhkland, Notar, Basteja bulv. 7, Kont.: Tel. 22378-95253, Kabinett, Tel. 22479-95295.
Kruhkland, Alfred, Elektromont., Āsu 3—17.
— Anna, Wirtsch., Alberta 4—3.
— Jahn, Not., Alberta 4—3.
Alex. Kruhkle, G. V., Möbelwerkst., Laboratorijas 14.
Kruhkle, Alex., Tischl., Laboratorijas ielā 14—1.
— Ed., Stud., Tērbatas 20—10.
— Katharina, Parka 8—9.
— Marie, Dw., Mūrnieku 14—8.
Kruhklin, Alide, Strick., Krāsotāju ielā 27—18.
— Ed., Tischl., Krāsotāju 27—18.
— Rob., Landw., Anniņmuižas
— Luise, Avotu 33—5.
— Selma, Fris.-, Parka 1—19.
— Wilh., Kfm., Dzirnavu 107—24.
Kruhklis, Albert, Stud., Bruņinieku ielā 91—16.
— Anna, Aktr., Avotu 29—8,
— Christine, Artilerijas 11—44.
— Elisabeth, Elizabetes 87—34.
— Elsa, Regr., Avotu 29—8.
— Fritz, Schmied, Bruņinieku ielā 91—16.
— Jahn, Schloss., Ventspils 8—9.
— Jak., Schornsteinfeg., Akmeņu ielā 15—36.
— Mart., Töpf., Artilerijas ielā 35—13.
— Olga, Krkpflg., Bauskas ielā 6/8—20.
— Pet., Expr., Kr. Barona ielā 109—7.
— Rich., Eisengiess., Laboratorijas ielā 16—7.
— Selma, Artilerijas 11—44.
— Wilhelmine, Marijas 104—5.
— Wilum, Tischl., Lāčplēša ielā 75—34.
— Wold., Oberltn., Adm., Avotu ielā 29—8.
Kruhm, Lucie, Priv.-Lehrn., Kr. Barona 80—37.
— Marie, Kont., Marijas 49—45.
— Gottfr., Konrada 1—2-3.
Kruhmann, Simon, Heiz., Būru ielā 21—1.
Kruhmi, Luise, Margrietas ielā 15—1.
Anna, Kruhmin, G. V., Konfektfabr., Kr. Barona 60, Tel, 91617.
Ansis Kruhmin, G. IV., Brotbäck., Daugavpils 47.
August Kruhmin, Tonwaren u. Kachelfabrik, Bruņinieku 75-b.
Eduard, Kruhmin, H. III., G. III., Mützen u. Mützenwerkst., Vaļņu 28-a, Tel. 22301-91301, Brīvības 15, Kr. Barona 61. Tel. 91302.
Emma Kruhmin, H. III.. Wein- u. Delikatessw., Matīsa 97.
Jahnis Kruhmin, H. II., Wein u. Kolonialw., Elizabetes 10, Tel. 91340.

Oskar Kruhmin, Wein-Engros-Handl., Kr. Barona 82, Tel. 92578.

Vict. Kruhmin, G. V., Hutfabr., u. Filtzstiefelfabr., l. Kalēju ielā 30, Tel. 22355-98655, Filiale: Kr. Barona ielā 31, Tel. 98875.

Kruhmin, Alb., Kr. Barona 61.
— Alb., Fuhrm., Lāčplēša 123—43.
— Alb., Teleph., Dzirnavu 118—13.
— Alfr., Kont., Bāriņu 7—41.
— Alice, Plätt., Valmieras 28—55.
— Alide, Verk., Dzirnavu 20—20.
— Alma, Alberta 13—2.
— Alma, Lauku 3—8.
— Alma, Pulkv. Brieža 14—4.
— Alma, Handarb. Lehrn., Blaumaņa 9—8.
— Alma, Kont., Alberta 5—10.
— Alma, Kont., Lejas 7—31.
— Alma, Schndrn., Stabu 76—1.
— Alma, Spul., Sapieru 1-a—32.
— Alma, Stud., Dzirnavu 63—15.
— Alwine, Hndlrn., Vagonu 8—3.
— Alwine, Strick., Artilerijas ielā 26—1.
— Alwine, Wirtin, Raiņa bulv. 3—18.
— Amalie, Artilerijas 41—20.
— Andr., Schndr., Marijas ielā 25/27—8.
— Andul, Gärtn., l. Buļļu 1-a—1.
— Anna, Alt-Mühlgraben, Kalnz., III. Lin. 29.
—Anna, Brīvības 153—10.
— Anna, Bruņinieku 63—9.
— Anna, Dzirnavu 63—15.
— Anna, Ģertrūdes 106—22.
— Anna, Kurmanova 20-b—33.
— Anna, Marijas 89—16.
— Anna, Meža 4-a—10.
— Anna, Muižas 1/3—2.
— Anna, Parka 8—9.
— Anna, Terezes 6—14.
— Anna, Hsb., l. Zolitudes 8—1.
— Anna, Lehrn., Lenca 2—20.
— Anna, Lehrl., l. Kalēju 52—5.
— Anna, Schndrn., Gimnastikas ielā 32-a—2.
— Anna, Schndrn., Rumpmuižas ielā 2—2.
— Anna, Strick., Lauku 4—28.
— Anna, Stud., Dzirnavu 66—4.
— Anna, Stud., Hanzas 4—17.
— Anna, Stud., Popova 3-a—109.
— Annete, Postbmtn., Augustines ielā 13—14.
— Ant,, Inh. d. Seifenfabr. «Spodra», Matīsa 23, Tel. 93087.
— Antonie, Kont., Brīvības ielā 36—11.
— Arn., Brīvības 34—8.
— Arn., Bmt., Brīvības 34—8.
— Arth., Kont., Ģertrūdes 46—12.
— Arth., Lehrl., l. Kalēju 52—5.
— Arth., Stud., Artilerijas 52—12
— Arv., Stud., Brīvības 144—28.
— Arw., Brīvības 12—25.
— Arv., Stud. Brīvības 144—28.
— Arv., Stud., Cēsu 32—20.
— Aug., Dw., MariJas 117—26.
— Aug., Lagerverw., Ganību d. 18—6.
— Aug., Lehrl., Parka 8—9.
— Aug., Stud., Valdemāra 6—21.
— Auguste, Ezermalas 28—2.
— Auguste, Kārļa 17—25.
— Austra, Bmtn., Valdemāra 6—21.
— Bertha, Buchh., Marijas 104—29.
— Bertha, Hdlrn., Miera 21—14.
— Bertha, Schndrn., Rumpmuižas 29—6.
— Bertha, Schndrn., Zvaigžņu 24—61
— Bertha, Strick., Patversmes 29—10.
— Boris, Stud., l. Maskavas 43—14.
— Christine, Hospitaļa 10—7.
— Christine, Hndlrn., Vidzemes šos. 66—4-5.
— Chrst., Bäck., Daugavpils 47—15.
— Christ., Schuhm., Kalnciema 71—2.
— Dahrte, Rēveles 75—7.
— Dahrte, Brīvības 144—28.
— Dav., Schloss., Duntes 44/46—14.
— Dav., Stud., Stabu 70—3.
— Eda, Kont., Dikļu 4.
— Elisabeth, Artilerijas 44—25.
— Ella, Kont., Brīvības 125—7.
— Ella, Schndrn., l. Alūksnes 1—33.
— Elsa, Hsbs., Vārnu 6—24.
— Elsa, Kont., Vārnu 6—24.
— Elsa, Schndrn., Lejas 7—31.
— Elvira, Bmtn., Daugavgrīvā, Smilšu 6—2.
— Elvira, Kont., Brīvības 122—18.
— Elvira, Kurs., Meža 4-a—17.
— Emilie, Lejas 7—43.
— Emilie, Geschäftsinh., Marijas 10—30.
— Emilie, Hsb., Bolderājā, Kalēju 8.
— Emilie, Kont., Stabu 70—3.
— Emilie, Schndrn., Brīvības 15—9.
— Emilie, Strick.. Elizabetes 103—6.
— Emilie, Wirt., Arsenala 3—12.
— Emma, Krūzmuižas 3-a—6.
— Emma, Handarb., Kr. Barona 108—26.
— Emma, Hndlrn., Matīsa 97—1.
— Emma, Strick., Daugavpils 49—99.
— Emma, Stud., Basteja bulv. 7—11.
— Emma, Verk., Lauku 4—28.
— Ernst., Fuhrm., Daugavgrīvas 32—64.
— Ernst, Schndr., Stabu 33—1.
— Ernst, Tischl., Elizabetes 2—16.
— Ernst, Tischl., Struktoru 7—26.
— Ernst, Wächt., Brīvības 121—16.
— Eugenie, Kont., Brīvības 122—18.
— Eugenie, Phot., Ludzas 56—8.
— F. Dir. d. Lett.-Franz. Handels Akt.-Ges. «Auseklis», Ģertrūdes 69/71, Tel. 94240.
— Friede, Kont., Ģertrūdes 62—65.
— Fritz, Dekor., Lāčplēša 62/66—40.
— Georg, Hsb., Artilerijas 52—12.
— Grete, l. Alūksnes 1—3.
— Gust., Koch, Matīsa 89-a—34.
— Guste, Ludzas 36—41.
— Hans, Bäck., Daugavpils 47—2.
— Hans, Bäck., Daugavpils 49—124.
— Heinr., Schndr., l. Kalēju 55—5-b.
— Helene, Blaumaņa 9—8.
— Hugo, Pulkv. Brieža 14—4.
— Indr., Expr., Lauku 6—24-25.
— Indr., Nachtwächt., Olivu 3-a—2.
— Irina, Korrektr., Brīvības 31—18.
— Irma, Brīvības 168—20.
— Irma, Kurs., Duntes 48—45.
— Irma, Schndrn., Avotu 13—25.
— Irma, Schndrn., Rēveles 87—18.
— Jadwiga, Stud., Dzirnavu 66—52.
— Jahn, Mārupes 4—5.
— Jahn, Bmt., Brīvības 121—16.
— Jahn, Diener, Avotu 5—14.
— Jahn, Exped., Bruņinieku 66—9.
— Jahn, Flachsbrak., Balastdambī 54—2.
— Jahn, Kapt., Lāčplēša 70-b—10.
— Jahn, Schloss., Talsu 2-b—2.
— Jahn, Schmied, Rumpmuižas 37—17.
— Jahn, Seem., Balastdambī, 32
— Jahn, Seem., Duntes 48—45.
— Jahn, Stud., Skolas 25—30.
— Jahn, Tischl., Dārtes 20—14.
— Jahn, Tischl., Karlīnes 17—25.
— Jahn, Zimmerm., Puškina 1—4.
— Jak., Ankern., Jumpravas kra malā 11—4.
— Jak., Kalnciema 11/13—1.
— Jak., Expr., Pulkv. Brieža 14
— Jak., Landw., Rumpmuižas 60—12.
— Jak., Schuhm., Krāsotāju 11—1
— Jak., Schuhm., Krāsotāju 11—1
— Jak., Tischl., Kuģu 22—35.
— Jak., Vorst. Geh., Dzelzsceļa 2—1.
— Jakobine, Schriftf., Valdemāra 6—21.
— Jak., Tischl., Bruņinieku 105.
— Joh., Lauku 3—8.
— Johanna, Lehrn., Stabu 45—17
— Jule, l. Maskavas 189—16.
— Julie, Ģertrūdes 121—38.
— Julie, Kazarmu 2—6.
— Julie, Geschäftf., Kr. Barona 61—1.
— Julie, Schndrn., Rēveles 91—29
— Julie, Verk., Matīsa 98—3.
— Jul., Schriftst., Bruņinieku 58/60—13.
— Jul., Verw., Brīvības 12—25.
— Karl, Elizabetes 20.
— Karl, l. Maskavas 154—9.
— Karl, Brīvības 34/36—13.
— Karl, Hsb., Čiekurkalnā, VI. šk lin. 15.
— Karl, Kfm., Ģimnastikas 13—1
— Karl, Lastfuhrm., Čiekurkalnā, II. lin. 2—2.
— Karl, Schriftf., Rēveles 77—78.
— Karl, Schuhm., Augustes 21—
— Karl, Schuhm., Krāsotāju 27—
— Karl, Tischl., Vidzemes šos. 27—39.
— Karl, Ģertrūdes 86—25.
— Karl, Zoll.-Vorst., Ģertrūdes 32—13.
— Karoline, Ģertrūdes 125—3.
— Karoline, Hdlrn., Ludzas 56—
— Karoline, Kont., Parka 6—4.
— Kathe, Kfm., l. Jaunielā 25/29—
— Katharina, Meža 4-a—17.
— Katharina, Bmtn., Skolas 25—
— Katharina, Hsb., l. Buļļu 1—1.
— Katharina, Maschschr., Dzelzs 2—1.
— Katharina, Schndrn., Skolas 38—24.
— Katharina, Stud., Brīvības 186
— Kornelia, Kont., Stabu 70—3.
— Krisch, Heiz., Sapieru 1-a—11.
— Lilly, Lauku 3—8.
— Lilly., Hsb., Induļa 2.
— Lilly, Verk., Lauku 4—28.
— Lilly, Verk., Rumpmuižas 37—
— Lina, Čiekurkalnā, III. šķ. lin. 26—2.
— Lisa, Avotu 69—41.,
— Lisa, Purvciema 5—5.
— Lisa, Schndrn., Vilipa 3—5.
— Lisa, Wäsch., Kr. Barona 82—3
— Lucie, Marijas 10—30.
— Lucie, Bmtn., Kazarmu 2—6.
— Lucie, Schndrn., Rēveles 87—1
— Made, Dw., Dzirnavu 117—13.
— Margarethe, Brīvības 104—11.

— Marianna, Stud., l. Kalēju 51—2.
— Marie, Gaujas 9—9.
— Marie, Stabu 58—7.
— Marie, Buchh., Artilerijas 39—16.
— Marie, Hdlrn., Bolderājā, Lielā 7—3.
— Marie, Kont., Azenes 10—9.
— Marie, Stud., Lāčplēša 62/66—5.
— Martha, Bmtn., Sapieru 1-a—11.
— Martha, Kont. Marijas 83/85—59.
— Martha, Pharmac., Kurmanova 20-b—33.
— Martha, Schndrn., Daugavpils 49—51.
— Martha, Stud., Kr. Barona 108—10
— Milda, Brīvības 12—25.
— Milda, Schndrn., Čiekurkalnā, IV. šķ. lin. 16—8.
— Mindora, Verk., Ludzas 56—51.
— Minna, Ērgļu 20—8.
— Minna, Rēveles 77—78.
— Minna, Dw., Elizabetes 2—16.
— Minna, Dw., Ganību d. 40—1.
— Minna, Hsb., Rēveles 77—78.
— Minna, Spul., Pērnavas 15—11.
— Mirdsa, Stud., Turaidas 5—1.
— Nik., Knecht, l. Maskavas 43—14.
— Olga, Balastdambī 54—2.
— Olga, Ieroču 4—6.
— Olga, Viļānu 8—7.
— Olga, Bmtn., Brīvības 121—16.
— Olga, Bmtn., Stabu 46/48—12.
— Olga, Blumenb., Ģertrūdes 62—55.
— Olga, Kont., Avotu 16-a—6.
— Olga, Strick., Lāčplēša 89—2.
— Olgert, Maler, Dzirnavu 87/89—23
— Ottilie, Stabu 84—17.
— Ottilie, Hdlrn., Bērzmuižas 6—12.
— Ottilie, Kontr., Ģertrūdes 19/21—15.
— Otto, m. Minsterejas 5—6.
— Paul, Künstl., Valdemāra 27—11.
— Pauline, Valdemāra 52—18.
— Pet., Hsb., Daugavgrīvā, Parādes 1.
— Pet., Kfm., l. Kalēju 52—5.
— Pet., Kfm., m. Nometņu 7—2.
— Pet., Schndr., Baznīcas 45—33.
— Pet., Stud. Kurmanova 20-b—33.
— Pet., Tischl., Daugavpils 49—28.
— Pet., Zimmerm., Daugavgrīvā, Smilšu 6—2.
— Phil., Kfm., Ģertrūdes 69/71—9.
— Rud., Schndr., Kuğu 22—35.
— Rud., Stud., Duntes 48—45.
— Selma, Bmtn., Ventspils 2—11.
— Selma, Kont., Bruņinieku 64—2.
— Selma, Schndrn., Marijas 5—27.
— Selma, Strick., Šarlotes 30-a—13.
— Selma, Verk., Avotu 23—17.
— Skaidrite, Kurs., Ģertrūdes 69/71—9.
— Sophie, Matīsa 52—41.
— Theod., Kfm., l. Maskavas 140—8.
— Theod., Maurer, Dzelzsceļa 12—6.
— Theod., Schloss., Cementu 10—4.
— Vict., Inh. d. F-ma Vict. Kruhmin, Ganību 6—15.
— Valent., Techn., Krūzmuižas 2—1.
— Valentine, Stud., l. Maskavas 43—14.
— Wally, Bmtn., Zvaigžņu 24—61.
— Wera, Kalnciema 7—1-7.
— Wera, Bmtn., Gogoļa 3.
— Wera, Kont., Vaļņu 27—11.
— Wera, Lehrn. Antonijas 14—1.
— Wera, Schndrn., Stabu 49—13.
— Weronika, Web., Ormaņu 39—9.
— Wilhelmine, Talsu 17—4.
— Willy, Gaujas 9—9.
— Willy, Lithogr., Lāčplēša 118—70.
— Willy, Tischl., Pērnavas 23-a—3.
— Willy, Schloss., Rēveles 77—78.
— Willy., Schriftf., Marijas 104—29.
— Wold., Zalves 61—1.

Kruhmin-Strauss, Olga, Maschschr., l. Miesnieku 11—2-a.

Kruhming, Elfriede, Korresp., Citadeles 2—15.
— Ella, Stud., Raiņa bulv. 3—18.
— Julie, Citadeles 2—15.
— Wilh., Ing., Krasta 26, Zaķu salā, Tel. 95080.

Kruhminleepa, Hilda, Kurs., Ģertrūdes 99—34.
— Jahn, Avotu 12—5.
— Minna, Hdlrn., Šarlotes 8—2.

Kruhminsch, Alb., Mārstaļu 24—10.
— Alb., Bmt., Lāčplēša 65—16.
— Alb., Sattl., Hospitaļa 5—9.
— Alb., Schloss., Matīsa 80—51.
— Alb., Schriftf., Ventspils 2—11.
— Alb., Stud., Matīsa 32—14.
— Alex., Elektrotechn., Ģertrūdes 3—19.
— Alex., Revid. Geh., Alberta 2—8.
— Alex., Verk., Elizabetes 91/93—28.
— Alfr., Schriftf., Ventspils 2—11.
— Andr., Katoļu 48/50—21.
— Andr., Aufs., Avotu 9—18.
— Andr., Bmt., Avotu 9—17.
— Andr., Chauff., Kazarmu 7—6.
— Andr., Maurer, Rumpmuižas 29—3.
— Andr., Meist., Avotu 50—21.
— Andr., Poliz., Bērzmuižas 6—1-2.
— Ant., Kfm., Kr. Barona 63—6.
— Arn., Stud., Olgas 4—7.
— Arth., Doz., Marijas 11—3.
— Arth., Stud., Dzirnavu 66—4.
— Arv., Bmt., Vārnu 20—19.
— Arv., Stud., l. Maskavas 61—5.
— Arv., Techn., Brīvības 144—28.
— Aug., Bmt., Popova 3-a—113.
— Aug., Rumpmuižas 18—55.
— Aug., Bolderājā, Trumuļu 3.
— Aug., Schloss., Stabu 77—14.
— Aug., Schndr., Ģertrūdes 111—13.
— Aug., Tax., Talsu 12—16.
— Christ., Gärtn., Švarcmuižas 10—11.
— Dav., Fisch., Rīta-Buļļos, Bolderājā.
— Edg., Bahnbmt., Matīsa 33—17.
— Edg., Schuhm., Zāğeru 21—31.
— Ed., Exped., l. Lāču 6—3.
— Ed., Hsb., Kr. Barona 61—1-2.
— Ed., Kfm., Karlīnes 3/5—15.
— Ed., Kfm., Katoļu 48/50—42.
— Ed., Schloss., Vidzemes š. 22-b—9
— Ed., Schrifts., Brīvības 2/4—10.
— Ed., Schuhm., Zvaigžņu 27—24.
— Ed., Stud., Dzirnavu 66—4.
— Ed., Tischl., Matīsa 33—17.
— Edwin, Kondit., Valmieras 28—55.
— Ernst, Bahnbmt., Gogoļa 3.
— Ernst, Hausverw., Gogoļa 3—517.
— Evald, Handw., Bolderājā, Trumuļu 3.
— Fritz, Hsb., Pļavas 4—1.
— Fritz, Polizeibmt., Pļavas 4—1.
— Fritz, Wächt., l. Vērmaņa parka restoracijā.
— Georg, Fuhrm., Marijas 144—7.
— Gottfr., Schriftsf., Meža 4-a—17.
— Gotth., Buchh., Stabu 49-a—5,
— Gotth., Journ., Lāčplēša 7—5.
— Gust., Buchh., Azenes 10—9.
— Hans, Diener, Raiņa bulv. 19—7.
— Hans, Gärtn., Vecā Jelgavas 3,
— Hans, Schndr., Kalnciema 7—1-7.
— Hugo, Bmt., Meža 4-a—17.
— Hugo, Stud., Lāčplēša 59—1.
— Jahn, Aufs., Bolderājā, Īsā 1—1.
— Jahn, Bahnpoliz., Vēju 1/3—9.
— Jahn, Bmt., Ģertrūdes 69/71—66.
— Jahn, Bmt., Matīsa 101—26.
— Jahn, Bmt., Popova 1—4.
— Jahn, Druck.-Leit., Brīvības 2/4—10.
— Jahn, Dw., Tērbatas 1/3—9-13.
— Jahn, Fleisch., Matīsa 72—1.
— Jahn, Fris., Tvaika 62—5.
— Jahn, Fuhrm., Katrīnas d. 12—9.
— Jahn, Geschäftsinh., Slokas 61—1.
— Jahn, Ing., Skolas 15—7.
— Jahn, Kfm., Brīvības 149—2.
— Jahn, Kfm., Dzirnavu 82—13.
— Jahn, Kfm., Dzirnavu 114/116—4.
— Jahn, Kfm., Elizabetes 10—4.
— Jahn, Kondit., Hospitaļa 10—7.
— Jahn, Landw., Vidzemes š. 87—1.
— Jahn, Lik. Fabrik., Matīsa 38—30.
— Jahn, Masch., m. Palisādu 17—10.
— Jahn, Mech., Šarlotes 19—37.
— Jahn. Mstr.-Geh., Valču 3—7.
— Jahn, Musik., Rēveles 81—25.
— Jahn, Offic., Bolderājā, Jaunā 13—1.
— Jahn, Prok., Bruņinieku 66—9.
— Jahn, Sattl., Zvaigžņu 8—4.
— Jahn, Schloss., Katoļu 30—60.
— Jahn, Scloss., Pokrova 10—9.
— Jahn, Schloss., Stabu 116—33.
— Jahn, Schndr., Šarlotes 19—36.
— Jahn, Schrifts., Brīvības 125—7.
— Jahn, Stud., Avotu 23-a—26.
— Jahn, Stud., Ģertrūdes 69/71—66.
— Jahn, Stud., Raiņa bulv. 3—18.
— Jahn, Tisch., Lāčplēša 62/66—53.
— Jahn, Zimmerm., Sofijas 2—9.
— Jak., Annoncenbüro-Inh., Tērbatas 57/61—16.
— Jak., Dw., Marijas 7—2.
— Jak., Geschäftsf., Valguma 11/13—1.
— Jak., Heizer, Brīvības bulv., Apgabaltiesā 2.
— Jak., Kfm., Kareivju 3.
— Jak., Kfm., Kostromas 1—1.
— Jak., Seem., Medniеku 6-a—6.
— Jak., Tischl., Bruņinieku 105—1.
— Jak., Tischl., Vīlipa 3—5.
— Jeannot, Buchh., Matīsa 89-a—36.
— Joh., Offiz., Baznīcas 45—13.
— John, Off., Antonijas 15—1.
— Jos., Kelln., Artilerijas 8—23.
— Jul., m. Maskavas 2—4.
— Jul., Bmt., Cēsu 7—14.
— Jul., Bmt., Maskavas 140—8.
— Jul., Stellm., m. Piena 8—4.
— Karl, m. Altonavas 19—2.
— Karl, Assist., Lenca 2—20.
— Karl, Bmt., Brīvības 125—7.
— Karl, Bmt., Duntes 2—16.
— Karl, Bmt., Dzelzsceļa lin. 10—2.
— Karl, Bmt., Ģertrūdes 48—21.
— Karl, Bmt., Stabu 29—35.
— Karl, Chef d. Zollamts, m. Kalēju 22—2.
— Karl, Fuhrm., Vārnu 20—19.
— Karl, Gl. d. Bez.-Ger., Baznīcas 37—2.
— Karl, Handw., Ģertrūdes 125—3.
— Karl, Lederarb., Bauskas 6/8—74.
— Karl, Mal., Čiekurkalnā, II. lin. 22—3.

— Karl, Oberaufs., Vilandes 3—28.
— Karl, Schiffskapt., Rēveles 28—90.
— Karl, Schuhm., Brīvības 54/56—25.
— Karl, Schuhm., Cēsu 11—6.
— Karl, Stud., Bruņinieku 22—26.
— Karl, Stud., Rumpmuižas 29—5.
— Karl, Verk., Ģertrūdes 129—28.
— Karl, Vorst., m. Kalēju 22—2.
— Karl, Schloss., Grotes 10—1.
— Kasp., Masch.-Geh., Dārtes 5—4.
— Ludw., Masch., Dārtes 3—7.
— Mart., Bmt., Brīvības 186—8.
— Mart., Bibl., l. Maskavas 189—16.
— Mart., Dw., Brīvības 115—7.
— Mart., Gerber, Vidzemes šos. 35-a-b—9.
— Mart., Hsb., m. Vējzaķsalā 68.
— Mart., Holzbrak., Emmas 20-b—4.
— Mart., Industr., Ģertrūdes 115—29
— Mart., Kfm., Vidzemes 99—13.
— Mart., Mal., Sapieru 1-a—57.
— Mart., Schloss., Grotes 10—1.
— Mart., Schndr., Kr. Barona 77—3.
— Nik., Buchh., Maskavas 43—14.
— Nik., Fuhrm., Matīsa 129—4.
— Nik., Stud., Rēveles 85—28.
— Osk., Kfm., Tērbatas 53—15.
— Osk., Kondit., Valmieras 21—16.
— Osk., Kont., Stabu 77—14.
— Osk., Stud., Stabu 77—14.
— Paul, Bmt., Karlīnes 35—3.
— Pet., Brīvības 125—7.
— Pet., Bahnbmt., Ganību d. 12—6.
— Pet., Bmt., Marijas 7—2.
— Pet., Bmt., Zirņu 7—24.
— Pet., Fuhrm., Sadovņikova 45—3.
— Pet., Fuhrm., Vagonu 8—4.
— Pet., Fuhrm., Vārnu 10—1.
— Pet., Spinn., Vidzemes š. 42—2.
— Rud., Buchh., Marijas 10—30.
— Rud., Lehr., Artilerijas 11/13—17.
— Rud., Stud., Matīsa 31—24,
— Rud., Stud., Raiņa bulv. 3—18.
— Tenis, Hsb., Kareivju 3.
— Walter, Assist., Stabu 62—10.
— Wass., Kfm., Brīvības 94—52.
— Wilh., Stud., Lāčplēša 52/54—73.
— Willy, Mus., Brīvības 168—20.
— Willy, Ing., Zaķu salā, Krastmalā 26—1.
— Willy, Maurer, Dzirnavu 84—75.
— Wold., Buchh., Katoļu 15—6.
— Wold., Schloss., Daugavpils 53—19.
— Wold., Serg., Avotu 30—39.
Kruhmit, Aug., Elektrotechn., Ziemeļu 23—10.
Kruhmkalns, Paul, Stud., Kr. Barona 44—5.
Kruhmkoks, Franz, Fris.-Geh., Tilta 5—29.
Krums, Alexej, Kfm., Rēveles 70—18.
— Andr., Wächt., Rēveles 69—31.
— Aug., Mus., Stalģenes 4—1.
— Dav., Phot., Blaumaņa 14—30.
— Fritz, Bmt., Ūdens 3—1.
— Joh., Tischl., Valentina 8—4.
— Marie, Marijas 73/75—11.
— Marie, Maschschr., Ūdens 3—1.
— Mart., Hsb., Stalģenes 4—1.
— Natalie, Verk., l. Lāču 9—67.
— Nik., Kass., l. Nometņu 25—11.
— Rob., Zuschl., Viļānu 14—35.
— Laima, Karlīnes 25—17,
— Willy, Organist, Matīsa 50-b—4.
Kruhms-Kruhminsch, Alb., Bahnbmt., Lāčplēša 65—16.
Kruhsa, Margarethe, Strick., Daugavpils 49—89.
— Willy, Masch., Daugavpils 49—89.
Kruhscha, Theod., Mech., Kaugera 9—2.
Jahnis Kruhse, G. V., Tischlerwerkst. Torņa 9.
Kruhse, Oberltn., m. Lāču 1—11.
— Adelb., Tischl., Lienes 18—8.
— Alide, Strick., Krāsotāju 12—17.
— Bmt., Architektu 1—7.
— Andr., Kfm., Jēkabpils 9—19-20.
— Anna, Hermaņa 11—1.
— Anna, Dw., l. Maskavas 213—3.
— Annette, Dw., Slokas 12-c—8.
— Antonie, Kondukt., Ropažu 1—3.
— Aug., Bäck., Laboratorijas 18—5.
— Aug., Bmt., Avotu 60—6.
— Aug., Landm., Brīvības 44/46—2.
— Barbara, Web., Ropažu 1—3.
— Edith, Bmtn., Lāčplēša 59—18.
— Emilie, Handarb., Ģertrūdes 89—34.
— Erika, Kurs., Marijas 118—7.
— Fanny, Verk., Skolas 7—5.
— Ferd., Tischl., Lienes 18—8.
— Hsb., Dundagas 3—1.
— Fritz, Schriftf., Mūrnieku 10—18.
— Gedert, Schndr., m. Altonavas 18—6.
— Heinr., Kutsch., Slokas 12-c—8.
— Hermine, Strick., Matīsa 71—18.
— Indr., Expr., Mūrnieku 10—18.
— Jahn, Bmt., Kazarmu 7—8.
— Jahn, Bmt., l. Lāču 8—9.
— Jahn, Fuhrm., Gandru 21—1.
— Jahn, Schloss., Pokrova 7/9—3.
— Jak., Hsb., l. Vējzaķsalā 1.
— Jak., Landw., l. Vējzaķsalā 1—1.
— Jak., Schloss., Avotu 45—3.
— Jak., Stud., Ērgļu 3-a—67.
— Joh., Schmied, Lāčplēša 89—2.
— Joh., Tischl., m. Jaunavu 2—1.
— Julie, Mod., l. Lāču 8—24.
— Karl, Kfm., Dārtes 23—3.
— Karl, Mont., Vārnu 8—42.
— Konr., Dw., Antonijas 16-a—21.
— Mart., Bmt., Lāčplēša 29—53.
— Mart., Kfm., Katoļu 56—23.
— Olga, Tērbatas 47—6.
— Pet., Flusspol., Artilerijas 21—2.
— Pet., Fuhrm., Marijas 118—7.
— Rob., Bmt., Lāčplēša 59—18.
— Rob., Kapt., l. Peldu 18—4.
— Rob., Schuldien., Valdemāra 8-a—7.
— Trine, l. Miesnieku 4—4.
— Walda, Techn., Stabu 49-a—15.
— Wally, Schndrn., Bruņinieku 71—23.
— Wold., Eisendr., Pionieru 9—45.
Kruhsin, Jahn, Bmt., Kuģu 16—20.
Kruhskop, Karl, Mstr., Kr. Barona 114—25.
— Lilly, Schriftf., Kr. Barona 114—25.
— Rud., Schloss., Tērbatas 33/35—42
Kruhsmehtra, Anna, Dw., Ģertrūdes 108—5.
— Jahn, Bahnarb., Ģertrūdes 108—5.
Kruhsul, Selma, Schndrn., Matīsa 86-a—52.
Kruhtains, Alexis, Lehrl., Gogoļa
Kruhtin, Aneliese, Hospitaļa 16—5. 19—17.
— Karl, Mal., Vagonu 1—8.
— Pet., Bmt., Viļipa 3—2.
Kruhtinsch, Stud., l. Jaunavu 21—2.
Kruk, Laser, Kfm., Turgeņeva 9—6.
— Marie, Schndrn., Daugavpils 48—55.
Kruke, Osk., Kass., Laipu 8—1.
Krukis, Anna- Christine, Artilerij 26—11.
— Ed., Glasbl., Artilerijas 26—11.
— Milda, Schndrn., Artilerijas 26
— Rob., Eigengiess., Artilerijas 26—11.
Krukit, Edg., Maschmstr., Rūpnie bas 7—2.
— Friedr., Schrifts., Oskara 13
Krukle, Mart., Schloss., Meistaru ielā 6—3.
Krukle, Mart., Schloss., Meistaru 6
Krukowskaja, Anna, Stabu 98—1
Krukowsky, Ludw., Offic., Matīs 63—13.
— Reinh., Kont., Rēveles 2/4—3.
Krull, Aug., Kondukt., Čiekurkaln II. lin. 29—7.
— Ed., Photogr., Daugavgrīvas 32—74.
— Friedr., Hsb., Daugavgrīvā, Slimnicas 9.
— Pet., Mech., l. Alūksnes 5—23.
Krum, Brenzis, Bäck., Vārnu 9—3
— Otto, Prokurist, l. Nometņu 2
— Walther, Buchh., l. Nometņu 25—11.
Krum-Krumin, Jak., Zvaigžņu 18
Krumberg, Aug., Stud., Dzirnavu 104—7.
— Dav., Pokrova 10—5.
— Mathilde, Strick., Mūrnieku 4
Krumer, Mend., Schndr., Lāčplēš 36—19.
Krumholtz, Theoph., Kapt., Ogļu 24—4.
Kruminsky, Alex., Redakt., l. Pils 7—8.
Krumkosch, Alide, Schndrn., Kr. rona 66/68—6.
Krummult, Jahn, Hsb., Zaķu 3—2
— Katherina, Handarb., Zaķu 3—
Jahnis Krumold, G. V., Schiffsre tearb., Ķīpsalā, Roņsalas ielā, Tel. 94960.
Krumold, Jahn, Industr., l. Bīskap 1—5.
Krumowitsch, Jahn, Zollbmt., Uni 19-b—40.
Krumowitz, Karl, Kfm., Valmiera 21—22.
— Olga, Wärt., Katoļu 48/50—1
Krumstedt, Lihba, Hsb., Bolderājā Brūža 5.
Krumsteit, Ewald, Bruņinieku ielā 115—45.
— Pauline, Gaujas 1-a—28.
Kruner, Alex., Schmied, Bruņiniek 59—4.
Krup, Chaja, Stud., Dzirnavu 119
— Jak., Stud., Dzirnavu 119—9.
Krupa, Osk., Aufs., Centralcietum 1—59.
Krupenko, Alex., Bmt., Meža 4-a
— Arn., Lehrl., Meža 4-a—32.
— Wold., Schloss., Meža 4-a—32
Krupennikow, Arkadi, Kfm., Pēte las 14-a—1.
— Marie, Pētersalas 14-a—5.
— Tatjana, Hsb., Pētersalas 14-a
— Wladimir, Verk., Pētersalas 14-a—1.
Krupin, Marie, Schndrn., Rēveles 38—22.
— Pauline, Strick., Rēveles 38—

Krupinsch, Joh., Dw., Basteja b. 6—10.
— Karl, Verk., Basteja b. 6—10.
Krupinsky, Joh., Schuhm., m. Palisādu 4—8.
— Jul., Tischl., Lapu 3—4.
— Leonh., Lehrl., Lapu 3—4.
Mendel Krupkin, G. IV., Sägemühle, Lopkautuves ielā, Tel. 93027.
Krupkin, Berk, Holzbrak., Vilandes 7—16.
— Hirsch, Vaļņu 27—9.
— Jahn, Hsb., Livanu 14—1.
— Jankel, Landw., Līvanu 5—1.
— Jos., Holzbrak., Skolas ielā 27—12.
— Mendel, Hsb., Līvānu 5—1.
— Mendel, Kfm., Skolas 27—1.
— Mowscha, Stud., Skolas 27—12.
— Nochum, Stud., Skolas 27—1.
— Selig, Wächt., Skolas 27—2.
— Selma, Vilandes 7—16.
Krupnikoff, Jak., Bmt., Lāčplēša 36—5.
Krupowitsch, Ant., Schuhm., Klīvera 1—35.
— Pet., Klīvera 1—35.
— Stephan, Lehrl., Klīvera 1—35.
Krupowitz, Eleonore, Stick., Cēsu 32—17.
Krupp, Wulf, Agr., Kārļa 13—6.
Krupschas, Jos., Maurer, l. Palisādu 13—25.
Krusa, Karl, Lehr., Bruņinieku 28—17
— Hugo, Hsb., Bauskas 11/13—6.
Krusberg, Alex., Sekr., Hanzas 4—24.
Kruschat, Aug., Sattl., Kungu 16—3.
Kruschelnizki, Theod., Bäck., Ludzas 75—3.
Kruschewsky, Lilly, Handarb., Baznīcas 31—7.
Kruschichin, Alex., Feldscher, Artilerijas 59—12.
— Al-dra, Anleg., Volguntes 25—3.
— Theod., Kupferschm., Volguntes 25—3.
Kruschinsky, Nik., Zeichn., Dzirnavu 63—12,
Kruschka, Pet., Oberkondukt., Daugavpils 49—44.
— Otto, m. Nometņu 55—10.
— Jahn, Schndr., Valdemāra 85—2.
— Ed., Bahnarb., Daugavpils 49—35.
Kruschul, Christine, Lāčplēša 62/66—40.
— Irma, Bmtn., Lāčplēša 62/66—40.
— Marie, Matīsa 52—55.
— Mart., Dw., Parka 4—24.
— Sophie, Schndrn., Avotu 27-a—16.
Kruseet, Karl, Bmt., l. Lāču 8—27.
Krusen, Eugenie, Buchh., Strēlnieku 1-a—2.
Krusenwald, Aug., **Tax.**, Koku 7—28.
Krusgal, Mahrzis, Bootsm., Kauņas 7—1.
— Selma, Strick., Kauņas 7—1.
Krusgalw, Bertha, Strick., Kr. Barona 43—10.
Krusin, Nik., Tischl., Uniona 10—2.
Krusis, Krisch, Bmt., Bruņinieku 27—27.
Kruskof, Tenis, Cēsu 9—11.
Kruskop, Andr., Wächt., Hapsalas 21—16.
— Anna, Schndrn., Ernestīnes 47—5.
— Arth., Bmt., Artilerijas 17—23.
— Aug., Maur., **Artilerijas 17—28.**
— Ernst, Gärtn., Lāčplēša 59—15.
— Jahn, Buchb., Blaumaņa 28—6.
— Julie, Hdlrn., Bauskas 6/8—69.
— Marie, Schndrn., Blaumaņa 25—8.
Krusskopp, Jahn, Kfm., Mārupes 3-b—23.
Krusmann, Mich., Techn. Ag., Ganību dambī 16—9.
Krusmetra, Anna, Kr. Barona 97—31.
Krussa, Felix., Stud., Alberta 13—7.
— Ludmilla, Stud., Alberta 13—7.
Krust, Marianne, Lehrl., Katoļu 28—21.
Krustadt, Theod., Landw., Tērbatas 97—16.
Krustahn, Withold, Lehr., Blaumaņa 27—9.
Krustin, Andr., Baznīcas 37—20.
— Martha, Schndrn., V. Mīlgrāvī, V. lin. 217—3.
— Reinh., Verk., Lāčplēša 50—10.
— Selma, Web., Nordeķu 12-b—11.
Krustinsch, Wold., Kont., Tērbatas 33/35—9.
— Wold., Stud., Artilerijas 3—48.
Krustinsohn, Jahn, Assist., l. Kalēju 38/40—7.
— Rein, Fuhrm., Matīsa 46—15.
Heinrich Krustkaln, Weinhandlg., Ķemerejas 14.
Krustkaln, Ant., Fris., Slokas 40-a—13.
— Benita, Verk., Rēveles 3—9.
— Elise, Landw., Čuguna 13.
— Grete, Hsb., Bramberģes 34—1.
— Heinr., Kfm., l. Lubānas 34-a—1.
— Jahn, Schndr., Stabu 29—12.
— Luise, Kfm., Matīsa 74—1.
Kruth, Heinr., Pulkv. Brieža 3—11.
Grigori Krutilew, H. V., An- u. Verkauf, l. Kalēju 38/40.
Krutilew, Grig., Inh. d. F-ma G. Krutilew, Vecpilsētas 2—5.
— Sophie, Vecpilsētā 2—5.
Krutkramel, Elsa, Wickl., Akmeņu 15—13.
Krutow, Sergius, Schuhm., Daugavpils 10/12—1.
Krutschkow, Jefim, Schloss., Katoļu 32—3.
Krutz, Christ., Hsb., Biķernieku 20—1.
Kruwewer, Herm., Buhrm., m. Nometņu 58—11.
— Jahn, Schloss., Kr. Barona 66/68—8.
— Wilh., Ventspils 38—3.
Kryloff, Helene, Mus.-Lehr., Pulkv. Brieža 13—26.

Ing. W. Krysko
Brīvibas bulv. 11/II, Tel. 20555
Vertr. der Akkumulatorenfabrik
A. F. A. Tudor, Berlin, Hagen i/W.

Wold. Krysko, Ing. Akkumulatoren-Fabr., Brīvības b. 1, Tel, 20555.
Kschiraus, Georg, Buchh., Hermaņa 11—2.
Kschischanowsky, Domin., Fris., Stabu 33—24.
Ksendsow, Samuel, **Zunahtm.**, Marijas 10—94.
Ksunin, Alex., Mont., Pokrova 7/9—30.
Kubasch, Ad., **Kfm., Brīvības** 170—1-a.
Kubbe, Jahn, Schuhm., m. Nometņu 55—2.
Kubbel, Alex., Geschäftsf., Marijas 70—8.
— Eugenie, Kass., Daugavgrīvas 10—1.
— Krisch, Kfm., m. Nometņu 20—6.
— Sylvia, Lehrn., Ģertrūdes 38—4.
Kubdanz, Alwine, Dw., l. Kalēju 32—3
— Mirdsa, Stud., l. Kalēju 23—3.
Kube, Alma, barmh. Schw., Bruņinieku 5.
— Erwin, Bmt., Pulkv. Brieža 10—8.
— Marija, Buchb., Pulkv. Brieža 10—8.
Kubelneek, Mart., Handw., Avotu 62—64.
Kubia, Helene, Lazdonas 7—2.
Kubilunas, Mich., Schloss., Katoļu 30—25.
Kubisch, Franz, Mont., Kurmanova 19—1.
Kubitzky, Paul, Strick., m. Monetu 16—5.
— Wladisl., Hsb., Bolderājā, Kungu 26 un Viļānu 14—14.
— Wladisl., Zuschl., Viļānu 14—14.
Kublanow, Mos., Ag., Marijas 33—13.
Kubli, Emilie, Lehrn., Brīvības 93—29
Kublin, Alide, m. Ozola 3—3.
— Bertha, Marijas 5—8.
— Emma, Augustīnes 12—82.
— Karl, Expr., Lāčplēša 47—8.
Kublinsch, Aug., Avotu 73—30.
— Ed., Bahnarb., Ģertrūdes 106—29.
— Ed., Expr., Matīsa 68—18.
— Ed., Schuhm., Kr. Barona 109—36.
— Jahn, Expr., Lāčplēša 65—2.
— Jahn, Wächt., Avotu 73—30.
— Rich., Kass., Avotu 73—30.
— Rich., Kass., Bruņinieku 72—26.
Kublinsky, Alwine, Schndrn., Brīvzemnieka 10—12.
— Antonie, Marijas 29—29.
— Bernh., Glied d. Parlam., Klosteŗa 19—1,
— Jahn, Dw., m. Nometņu 44-c—4.
— Jos., Geschäftsf., Lāčplēša 50—48.
Kublinsus, Theoph., Klosteŗa 19—5.
Kublitzky, Anna, Schndrn., Valmieras 26—8.
— Stanislaw, Tērbatas 7.
Kubulin, Jahn, Expr., l. Kalņu 22—1.
Kubulneek, Arv., Stud., Ģertrūdes 106—16.
— Elmar, Kont., Stabu 46/48—16.
— Jahn, Schloss., Bolderājā, Rožu 10—1.
Kubusch, Jahn, Maler, Lāčplēša 52/54—58.
— Otto, Ļermonotova 4-a—14.
Kucharenko, Nikifor, Wächt., Mīlgrāvja 18—9.
— Wlad., Arzt, Brīvības 14—5.
Kucharewitsch, Heinr., El.-Techn., Daugavgrīvas 38—3.
Kucharewitsch, Julie, Kr. Barona 73—10.
Kuchart, Andr., Valmieras 29—6.
Kuchta, Emilijan, Dw., Kalķu 36—8.
— Marie, l. Lāču 8—10.
Kuchtarsky, Sim., Gerber, Grāvmuižas 6—23.
Kuchto, Aug., Ģertrūdes 82—12.
Kuck, Luise, Krkpfleg., Ģertrūdes 57—12.

Joh. M. Kucker, Schiffsagentur u. Kommiss., Inh.: Johann Kucker m. Kalēju 10/12.
Kucko, Marie, Kont., Valdemāra 37—32.
— Math., Dw., Valdemāra 37—32.
Kudack, Pet., Feuerw., l. Maskavas 1-b—22.
Paul, Kudatschenko, G. V., Photogr.-Atelier, Dzirnavu 67.
Kudatschenko, Paul, Photogr., Ģertrūdes 52—8.
Kudde, Jak., Tischl., Lapu 15—11.
— Lina, Lapu 15—11.
— Wally, Kont., Lapu 15—11.
Kuddig, Marie, Jelgavas š. 35—2.
Kude, Marie, Maschschr., Lienes 8—4
Kudla, Aug., Bahnarb., Tvaika 76—11.
Kudlis, Jahn, Weichenstell., Matīsa 145—1.
Kudraschew, Trofim, Bürstenm., Mārstaļu 24—9.
Kudraschow, Wassa, Jēzusbaznīcas 21—2.
Kudrasow, Georg, Tischl., Kr. Barona 81—7.
Kudrawzew, Jak., Tischl., l. Maskavas 30—5.
— Wass., Kurier, Šķūņu 23/31—3.
Kudrenko, Jos., Schmied, Čiekurkalnā, I. lin. 26—4.
Kudreschow, Daniel, Viļānu 16—15.
Kudrewitsch, Marianne, Dw., l. Palisādu 13—30.
— Vikent., Fuhrm., l. Palisādu 13—30.
Kudrjaschin, Xenia, Schndrn., Katoļu 32—1.
W. Kudrjatschew, (A. Juschkow), Ķemerejas 16, Tel. 21339.
Kudrjawzew, Gregor, Schuhm., Daugavpils 17—5.
— Jefim, Verk., Marijas 24—3.
— Joh., Verk., Marijas 24—3.
— Trofim, Tūlas 16—21.
— Wilh., Kfm., Marijas 24—3.
Kudrowsky, Jos., Kfm., l. Maskavas 6—22.
Kudukis, Vikt., Schuhm., Augustines 17—3-4.
Kudulin, Elsa, Kurs., Elizabetes 10—13.
Kudume, Alma, Stud., Bruņinieku 115—28.
Kudvien, Gust., Gerb., Bramberģes 39/40.
Kudwin, Alma, Kalpaka bulv. 9—4.
— Ed., Kalpaka bulv. 9—4.
— Jahn, Gerb., Dīķa 7—1-2.
Kübarsep, Selma, Rēveles 88—26.
Kuegler, Rud., Rechtsanw., Eksporta 3—13.
Kühl, Marie, Fris., Baznīcas 7—7.
Kühle, Eduard, Sekr., Tērbatas 56—4
— Emma, Sekr., Tērbatas 56—4.
Kühlhaus, sieh The Union Cold Storage Comp., Ltd.

ARVED KÜHN, Brīvības ielā Nr. 4

Kühn, Alex., Tischl., Kurmanova 23—29.
— Arv., Künstl., Brīvības 4—3.
— Edith, Bmtn., Citadeles 2—11.
— Ed., Mech., Valguma 5—8.
— Elisabeth, barmh. Schw., Bruņinieku 5.
— Ernst, Alberta 5—4.
— Eug., Buchh., Hanzas 4—33.
— Felix, Kfm., Brīvības 31—16.
— Georg, Zollaufs., Pērnavas 18—8.
— Gust., Schndr., Skolas 13—21.
— Hertha, Bmtn., Skolas 13—21.
— Irmgard, Bankbmtn., Alberta 5—4.
— Jak., Bruņinieku 111—5.
— Karl, Techn., Bērzmuižas 2.
— Ludw., Kfm., Brīvības 31—16.
— Martha, Schndrn., Matīsa 67—28.
— Matilde, Mus.-Lehr., Kalpaka bulv. 5—4.
— Wally, Verk., Valguma 5—8.
— Wera, Bankbmtn., Zvanu 13—3.
Kuehn, Wolfg., ver. Rechtsanw., Raiņa bulv. 6—6, Tel. 21955-95755.
Kühnau, Wally, Korresp., m. Pils 3—4.
Joh. Kühnemann, Blumenhandl., Dzirnavu 73, Tel. 97593.
Kühnemann, Joh., Blumengesch.-Inh. Blaumaņa 8—8.
Küitz, Martha, Lehrl., Tukuma 7-a—23.
— Wilh., Weber, Tukuma 7-a—23.
Külp, Agnes, Krk. Schw., Matīsa 79—3.
— Johanna, Mus.-Lehrn., Elizabetes 67—4.
Küm, Elvire, Kont., Brīvības 121—12.
Kümmel, Malke, Stud., Tērbatas 7—13.
— Wulf, Klempn., Tērbatas 7—13.
Kuen, Leonh., Eksporta 5—5.
Künhoff, Ed., Fris., Rēveles 59—1.
Künnap, Ed., Brigad., Pērnavas 29—100.
Künstler, Arv., Bmt., Brīvības 160/162—11.
— Georg, Geschäftsf., Dzirnavu 87/89—19.
— Heinr., Zahntechn., Matīsa 85—19.
— Herb., Buchh., Hospitaļa 37—32.
— Jahn, Schuhm., Pļavas 5—6.
— Joh., Buchh., Rēveles 81—53.
— Katherine, Hospitaļa 37—32.
— Wilh., Zahntechn., Elizabetes 20-a, Tel. 96887.
Künstler-Klub, Vaļņu 4, Tel. 20682-94582.
Küssner, Elisabeth, Rēveles 81—55.
— Ilse, Kont., Vilandes 12—13.
— Karl, Vidus 9.
Küster, Aug., m. Jaunielā 2—2.
— Elisabeth, Bruņinieku 27—79.
— Rud., Prov., Šķūņu 20—1.
Küstermann, Ellen, Lehr., Rūpniecības 1-b—19.
— Henriette, Buchh., Rūpniecības 1-b—19.
Kütner, Wilh., Bmt., Stabu 23—8.
Kütt, David, Hsb., Anniņmuižas 4. lin. 2—1.
— Natalie, Kont., l. Smilšu 26—4.
— Osk., Schloss., Valentīnas 3/5—3.
Küttner, Ottilie, Kr. Barona 52.
Kuffert, Alex., Exped., Dārza 3—2.
Kuga, Emilie, Verk., Bruņinieku 87—58.
— Jahn, Kunstm., Lāčplēša 52/54—8.
— Reinis, Wegemstr., Krasta stac. C. 29—1.
Kugail, Ida, Schndrn., Matīsa 33—3.
Kugel, Antonie, Lehrn., Brīvības 31—12-M.
Kugelau, Ed., Töpfer, Mārupes 12—1.
— Elsa, Dw., Ernestīnes 17—4.
Kugelberg, Vertr. d. «Latvijas» K.-G., Tērbatas 28—8,
— Hans, Masch., Šarlotes 28—3.
— Lilly, Stud., Alberta 3—8.
— Lucie, Schndrn., Dreiliņu 5—1.
T. Kugeneek & Co, Elektr.-Art., Inh Jakob Kugeneek u. Friedr.-Ewa Jordan, Kaļķu 38.
Kugeneek, Anna, Wäsch., Sadovņik va 18—51.
— Jek., Schmied, Ormaņu 42—7.
— Karl, Bmt., Hanzas 2-a—4.
— Ludmilla, Vilandes 3-a—10.
— Theod., Elektromont., l. Jēkaba 10/12—12.
— Wlad., Poliz., Vilandes 3-a—10.
Kuger, Konst., Dw., Brīvības 34/36—17-19.
— Minna, Arzt., Valdemāra 57/59—10.
Kuginis, Emilie, Kass., Brīvības 153—31.
— Gertrud, Brīvības 153—31,
Kugis, Ed., Schuhm., Bruņinieku 121—28.
— Emilie, Dw., Daugavpils 53—5.
— Emma, Schndrn., Ernestīnes 19—3.
— Jahn, Stud., Kr. Barona 40—16.
— Jahn, Tischl., Stabu 90—16.
— Jak., Kondukt., l. Maskavas 197—1.
— Lisa, Wäsch., Krāsotāju 13—42.
— Marie, Hdlrn., Laboratorijas 22—
— Pet., Klempn., Mārupes 1—4.
Kuglan, Emil, Koch, l. Jaunielā 15—
— Pet., Schloss., Rumpmuižas 13—
Kugler, Friedr., Hospitaļa 20-a—5,
Kugra, Anna, Stud., Dzirnavu 67—1
— Gedert, Stellm., Dzirnavu 67—10
— Gedert, Vorst. d. II. Poliz.-Bez. Satiksmes 1—14.
Kugren, Jak., Stud., Pētersalas 3—
— Joh., Dir., Baznīcas 4-a—12.
— Joh., Hsb., Trijādības 12—1-5.
— Reinh., Stud., Dzirnavu 66—7.
— Waldis, Stud., Baznīcas 4-a—12
Kuguneek, Ansis, Schloss., Klīvera 1—33.
Kugur, Anna, Cēsu 31—8.
— Dav., Brieftr., Kaļķu 28—4.
— Dorothea, Dw., Kaļķu 28—4.
— Nik., Stud., Ģertrūdes 70—15.
Kuhkis, Selma, Verk., Ausekļa 1—5.
Kuhkum, Jul., Feldscher, Zvaigžņu 5—5.
— Marie, Schndrn., Pleskodāles 2—
Kuhl, Elisabeth, Web., Kalnciema 117—2.
— Luise, Hdlrn., Ropažu 59—2.
Kuhla, Anna, Buchh., Stabu 102—7.
— Heinr., Exped., Pērnavas 27—54
— Milda, Erzieh., Brīvības 174—77.
— Natalie, Kārļa 17—22.
— Paul, Journal., Blaumaņa 29—15.
— Peter, Rodenburgas 1.
— Pet., Stud., Elizabetes 7—3.
— Theod., Stabu 102—7.
— Wold., Elizabetes 7—3.
Kuhlain, Nik., Kunstm., Pilsoņu ielā 6-a—7.
Kuhlberg, Alide, Marijas 13—96.
— Axel, Techn., Cēsu 16—1.
— Ed., Schfts., m. Nometņu 11—23
— Rud., Maler, Dreiliņu 5—1.
— Tatjana, Bmtn., Brīvības ielā 9—1.
Pet. Kuhle,, G. V., Schuhm.-Werkst Marijas 113.
— Arnold, Gogoļa 1.

Kuhlendahl, Emil, Br., l. Jaunavu ielā 3—4.
Kuhlin, Ed., Dek. Mal., l. Buļļu ielā 12-c—18.
— Mart., Hsb., Kundsingsholm, 9. Querlin. 4.
Kuhlinsch, Jos., Fuhrm., m. Palisādu ielā 15—1.
— Jos., Schnd., Akmeņu 15—38.
Kuhlis, Charlotte, Schndrn., Hospitāļa ielā 9—10.
— Jahn, Ing., Ganību posteņa ēka.
— Jos., Athlet, Hospitāļa 9—10.
— Marianna, Verk., Bruņinieku ielā 69—8.
— Marie, Slokas 85—1.
— Mart., Chem., v. Jelgavas ielā 35—3.
— Pet., Bmt., Stabu 44/48—27.
— Pet., Hsverw., Volguntes 7—1.
— Wold., Matrose, Slokas 85—1.
Kuhlit, Emilie, Hndlrn., Livanu ielā 4—1.
— Jahn, Bäck., Rumpmuižas ielā 20—1.
Kuhlmann, siehe auch Kulmann.
Kuhlmann, Arja, Stud., Kr. Barona ielā 36—15.
— Arja, Kfm., Pulkv. Brieža 8—28.
— Ed., Bahnbmt., Tērbatas ielā 33/35—48.
— Elisabeth, l. Nometņu 28—4.
— Eva, Kont., l. Nometņu 28—4.
— Georg, Hsbs., Uniona 8—1.
— Gerson, Kont., l. Jaunielā 25/29—10.
— Gottfr., Kont., Tērbatas 33/35—48.
— Gottfr., Mstr., Ziemeļa 17—3-4.
— Jahn, Sekr., Vēru 3—1.
— Jak., Kfm., Kr. Barona 36—15.
— Joh., Bienenz., Lāčplēša 89—4.
— Joh., Kapt., Kriegs-Prokureur, Hospitāļa 22—20, Tel. 94405.
— Jahn, Tischl., l. Lubānas 31—20.
— Karl, Hsb., Priežu 9.
— Marie, Schndrn., l. Lubānas ielā 31—20.
— Martha, Telegr., Trijādības ielā 24/26—38.
— Mart., Tischl., l. Lubānas ielā 31—20.
— Milly, Krknpflg., Kaļku 13—3.
— Olga, Strick., l. Lubānas 31—20.
— Pesse, Kfm., Kr. Barona ielā 36—15.
Kuhm, Mart., Hsb., Bolderaa, Kalēju 20.
— Emma, Wirtin, Dzirnavu ielā 82—29.
— Gust., Maur., Rēveles 51—7.
— Marie, l. Piena 16—9.
Elias Kuhn, G. V., Fruchtzucker, Kalēju 61.
— Betty, Stud., Kr. Barona 36—17.
— Elias, Kfm., Kr. Barona 36—17.
— Ernst, Bote, Lauku 11—9.
— Ernst, Staatsbeamt., Lauku ielā 11—6.
— Jahn, Tischl., Brīvības 154—15.
— Karoline, Lauku 11—6.
— Margarethe, barmh.-Schw., Antonijas 16-a—8.
— Margot, Kont., Brīvības 144—19.
— Olga, Antonijas 16-a—8.
Kuhnan, Pet., Bmt., Tērbatas ielā 47—3.
Kuhnert, Anita, Kont., Marijas 40.
Kuhnt, Rud., Malermstr., Riekstu ielā 7—2.

Kuhr, Anna, Wirtn., Rūpniecibas ielā 1—18.
Kuhsul, Aug., Kfm., l. Nometņu ielā 62—52.
Kuhss, Johanna, Modist., Bruņinieku ielā 28—67.
Kuhwald, A., Kfm., Brīvības ielā 82—2.
— Amalie, Rēveles 21—6.
— Anna, Grantes 7—2.
Kuide, Alfr., Tischl., l. Lubānas ielā 19/21—2.
Kuikulieb, Reinh., Bmt., Valdemāra ielā 67-a—21.
Kuillit, Friedr., Serg., Jelgavas šos. 35-a—5.
Kuimet, Emma, Schndrn., l. Maskavas ielā 59—10.
Kuischel, Aline, Kont., Matīsa 33—19.
Kuischewski, Wladisl., Fris., m. Smilšu 13—3.
— Emilie, Amalijas 5-a—25.
Kuiwe, Tischl., Amalijas 5-a—25.
— Gust., Poliz., Marijas 132—48.
— Gust., Poliz., Marijas 132—48.
— Jul., Landmess.-Geh., l. Bišu ielā 3—4.
— Liebe, Hospitāļa 3—64.
— Leop., Techn., l. Maskavas ielā 12—4.
— Waldis, Tax., Bruņinieku ielā 82—12.
Kujassew, Mich., Schloss., Kalnciema 62—7.
Kuk, Erich, Lehrl., Lāčplēša 41—5.
— Friedr., Musik., Dzirnavu ielā 119—41.
— Hans, Kalnciema 112/114.
— Jak., Bmt., Elizabetes 12—12.
Kukain, Alphonsine, l. Ģrēcinieku ielā 34—8.
— Arth., Hsb., Schreyenbusch, II. Lin. 8.
— Arv., Zollaufs., l. Grēcinieku ielā 34—8.
— Eug., Schloss., l. Grēcinieku ielā 34—8.
— Jak., Postbmt., Aspazijas bulv. 15—10.
— Jak., Zimmerm., Dzirnavu ielā 34-a—3.
— Julianne, Hsb., Bolderaa, Baložu ielā 4.
— Marie, Bolderaa, Baložu 5—7.
— Otto, Dv., Dārtas 1—19.
— Otto, Tischl., Anniņmuižas ielā 14-d—2.
— Wally, Aspazijas bulv. 15—10.
Wilh. Kukainis, G. V., Werkst. f. Mühlenart., Amalijas 13, Tel. 93229.
Metallgiesserei W. Kukainis & F. Dunelt. G. V., Inh.: Willy Kukainis u. Fritz Dunelt, Katolu ielā 1. Tel. 97918.
Kukainis, Fritz, Fleisch., Vārnu ielā 15—26.
— Gust., Expr., Dzirnavu 153—16.
— Indr., Bmt., Makša 1/3—7.
— Indr., Bmt., Makša 11—2.
— Jul., Hsb., Bolderaa, Baložu 5.
Kuke, Fritz, Schuhm., Slokas ielā 29—3.
Kukel, Ed., Schuhm., Dzirnavu ielā 71—17.
— Emilie, Schndrn., l. Palisādu ielā 29—30.
— Jos., Wächt., m. Palisādu 8—9.
Kuker, Ed., Landarb., Krūtes 15.

Kukesilin, Pet., Schloss., Marijas ielā 110—41.
Kukewitsch, Kas., Tukuma 8—5.
— Lucie, Buchh., Tukuma 8—5.
— Jahn, Tschl., Rangierbhnh., Sālijuma mājā.
— Karl, Mil.-Bmt., Tērbatas ielā 57/61—9.
Kukfinor, Nik., Schloss., Pleskodales ielā 19—2.
Kukholz, Indr., Ģertrūdes 43—20.
Kukis, Jahn, Wächt., Rēveles ielā 73—16.
— Lida, Schndrn., Jelgavas šos. 13-b—21.
Kukit, Elfriede, Krankenpflg., Bruņinieku 5.
— Ernst, Bmt., Jelgavas šos. 3—1.
— Lilly, Kont., Jelgavas šos. 3—3.
Kukjahn, Stanisl., Fuhrm., l. Maskavas 69—18.
Kukk, Alex., l. Alūksnes 3—63.
— Anna, Wäsch., Tukuma 7-a—26.
— Erna, Schndrn., l. Alūksnes ielā 3—63.
Kukk, Hans, Estn. Konsul, Skolas ielā 13—14. Tel. 92469.
— Hans, Kfm., Kalnciema ielā 112/114—1.
Kukka, Jahn, Kutsch., Schreyenbusch, IV. Querlin. 1—8.
— Milly, Schreyenbusch IV. Querlin. 1—8.
Kukker, Emilie, Kont., Matīsa ielā 18—9.
— Joh., Kont., Matīsa 18—9.
— Marie, Matīsa 18—9.
Kukla, Gutmann, Kfm., Stabu ielā 59—29.
— Hirsch, Uhrm., Ģertrūdes ielā 70—23.
— Ilja, Schndr., l. Palisādu ielā 14—2.
— Mary, Verk., l. Maskavas ielā 42—3.
— Riwe, Schndrn., Stabu 46/48—18.
— Scheina, Schndrn., l. Palisādu ielā 14—2.
Kuklis, Alb., Stud., Lāčplēša ielā 59—36.
— Jos., Maurer, Tulas 18/20—15.
Kukscha, Alex., Schuhm., Krāsotāju ielā 6-a—20.
— Joh., Form., Mārtiņa 2—3.
Kukul, Adolphine, Buchh., Kurmanova 26—24.
— Friedr., Verk., Dzirnavu ielā 132—22.
— Fritz, Stud., Kr. Barona 40—17.
— Jahn, Klavierstimm., Matīsa ielā 71—1.
— Ottilie, Strick., Matīsa 71—1.
Kukulinsky, Pet., Bäck., Krāsotāju ielā 23—15.
Kukulmuischneek, Andr., Wächt., Bauskas 31—13.
— Anna, Schndrn., Pilsoņu 7-a—8.
— Bertha, Web., Bauskas 31—13.
— Helene, Web., Bauskas 31—13.
— Mart., Stud., Stabu 95—11.
— Olga, Pilsoņu 7-a—8.
— Vera, Masch., Pilsoņu 7-a—8.
Kukuraitis, Al-dra, Lehrn., Laboratorijas 29—1-2.
— Elvire, Hsb., Laboratorijas ielā 29—1-2.
— Jos., Verk., Laboratorijas ielā 29—1-2.

Kukurit, Anna, Kont., Bruņinieku ielā 18—3.

A.-G. J. A. Kukurs, Verwaltung: Aspazijas bulv. 10, Tel. 21784. Druckerei u. Kontobücherfabr.: Minsterejas 6, Tel. 23343-90811, Schreibwarenhandl., Aspazijas bulv. 90, Tel. 20051, Filiale: Marijas 12.

Kukurs, Herm., Uhrm., Šoneru ielā 5—16.

— Jahn, Präs. d. Verw. d. A.-G., J. A. Kukurs, Kr. Barona 14, Tel. 91035.

— Kas., Schuhm., Akmeņu 15—40.

— Pet., Tischl., Rēveles 92—17.

— Selma, Hndln., Akmeņu 15—40.

Kukuschkin, Mich., Hsb., Zāģeru ielā 1—2.

— Mich., Seem., Zāģeru 1—2.

Kukutis, Jahn, Maur., Priežu 4—20.

— Wilh., Schloss., Stabu 116—8.

Kulago, Laurenz, Teleph., Daugavpils 54—16.

Kulaigis-Kuhlin, Karl, Kfm., Dzirnavu 34—11.

Kulain, Georg, Brieftr., Bāriņu ielā 7—39.

— Jahn, Diener, Ģertrūdes 34—16.

— Rich., Schuhm., Matīsa 80—56.

Kulajew, Grig., Kfm., Jelgavas šos. 68—3.

— Marie, Hsbn., Jelgavas šos. 68—2.

Kulak, Leonore, Dw., l. Maskavas ielā 59—39.

Kulakowsky, Tom., Schuhm., Rēveles 87—2.

Kulat, Emma, Schndrn., Brīvības ielā 53—7.

— Mart., Schndr., Brīvības 53—7.

Kulatschkowsky, Natalie, Dw., m. Lenca 3—1.

— Theod., Mech., m. Lāču 5—3.

Kulbach, Mathilde, Klav.-Lehrn., Jura Allunāna 9—4.

Kulberg, Auguste, Maschschr., Cēsu ielā 16—3.

— Aug., Töpf., Vārnu 15—27.

— Elisabeth, Konservat., l. Kalēju ielā 30—3-b.

— Friedr., Expert, l. Kalēju ielā 30—3-b.

— Hans, Maurer, Matīsa 111—4.

— Mart., Bmt., Sabīles 9—1.

— Willy, Dien., Marijas 13—96.

Kulbin, Christian, Tischl., l. Maskavas 69—14.

— Pet., Ztghdlr., Matīsa 85—5.

Kulbis, Anna, Krknpflg., Ausēkļa ielā 4—30.

— Jur., Kfm., Elizabetes 95—9.

— Olga, Fris., Ausēkļa 4—30.

— Wetschesl., Kelln., Blaumaņa ielā 14—23.

Kuldo, Leopold, Masch., Vitebskas ielā 2—9.

Kule, Anna, Brīvības 97—1.

— Christine, Hsbn., Schreyenbusch, II. Lin. 31-a.

Kulekawska, Julie, Kalnciema 83—7.

Kulemin, Pet., Lehrl., Blaumaņa ielā 25—35.

Kuleneek, Ilse, Wirtschaft., Valdemāra 63—2.

Kuler, Marcel, Kfm., Kr. Barona ielā 49—31.

Kulesch, Marie, Abavas 20—5.

Kulewitsch, Leontine, Wirtsch., Bruņinieku 73-a—15.

— Lawrenti, Aufs., Zentralgefängnis, 1—8.

Kulikowsky, Karl, Braker, Bruņinieku 28—76.

Kulikow, Boris, Karlīnes 17—6.

— Lydia, barmh.-Schw., Marijas ielā 4-a—7.

Kulikowsky, Christine, Kfm., l. Maskavas 211—9.

— Ed., Kondit., Dārtas 20—45.

— Elfriede, Ausēkļa 6-a—1.

— Elisabeth, Web., Strazdu 6—13.

— Ernst, Tischl., Avotu 71—5.

— Fritz, Torģeles 10/12—35.

— Hans, Zimmerm., l. Kandavas ielā 1-a—2.

— Jak., Bahnarb., Ludzas 26—41-a.

— Joh., Seem., Enkuru 4—3.

— Jul., Kutsch., Riekstu 2—11.

— Karl, Form., Artilerijas 44—28.

— Ludw., l. Maskavas 211—9.

— Nik., Dw., Marijas 42—1.

— Ottilie, l. Lubānas 24—1.

— Rob., Kondit., Augļu 8-a—16.

— Rob., Mech., Slokas 4—5.

— Paul, Schuhm., Kalnciema ielā 84—16.

— Pet., Maur., Briņģu 5.

— Wilh., Artilerijas 44—28.

— Wilh., Ag., Matīsa 84—3.

— Wilma, Verk., Marijas 42—1.

Kulin, Jahn, Kfm., Bruņinieku ielā 75-a—4.

— Jahn, Schloss., Kr. Barona ielā 129—94.

— Jahn, Tischl., Hospitāļa 23—7.

— Katharina, Jelgavas šos. 28—6.

Kulis, Emilie, Lehrn., Kr. Barona ielā 52—32.

— Irma, Stud., Dzirnavu 45/47—6.

— Marie, Kurpnieku 4—1.

— Pet., Lehr., Kr. Barona 52—32.

Kulisch, Mencela, Schndrn., Dzirnawu 53-a—5.

Kulischek, Daniel, Schuhm., Dzirnavu ielā 116—1.

Kulischenko, Eisenb. Arb., Duntes ielā 48—30.

Kulitan, Pet., Doz., Avotu 29—3.

— Jos., Ing., Elizabetes 55—15.

Kulite, Elvire, Buchh., Marijas 55—18

Kulianow, Nik., Schuhm., l. Maskavas 89—5.

Nik. Kulkow, H. II., Tee u. Kaffeeh., Tirgoņu 24.

Kulkow, Nik., Kfm., Hermaņa 9—1.

— Al-dra, Kass., Hermaņa 9—1.

— Marie, Verk., Hermaņa 9—1.

Kull, Alban, Geschäftsf., Dir. d. «Latvian Timber Co. Ltd.», Ezermalas ielā, Tel. 95610.

Kulle, Osw., Marijas 45—9.

Kuller, Ber., Avotu 30—5.

— Behr, Gerb., Kalnciema 151—1.

— Chaim, Stud., Elizabetes 77—14.

Kulmann, Anastasie, Verk., Pēterbaznīcas lauk. 25/27—3.

— Juris, Hsb., Unīona 8, dz. 1.

— Karl, Stud., Hapsalas 21—20-21.

— Mart., Tischl., l. Lubānas ielā 31—15.

— Moses, Verk., Brīvības ielā 54/56—18.

— Veronika, Kont.-Lehrl., Basteja bulv. 11—9-10.

Kulpin, Dore, Schndrn., Matīsa ielā 41—22.

— Jahn, Fleisch., Matīsa 41—20.

— Nora, Matīsa 41—20.

Kulsch, Stud., Bmt., Ģertrūdes ielā 49—13.

Kulscha, Mich., Dw., Stabu 93—39.

«Kultura», Buchhandl., Inh.: Grigorij Ilitsch Bielinki, Šķūņu 11, Postfach 232.

Bildungs-Kooperativ «Kulturas Balss», H. I., Buch- u. Lehrmittelhandl. u. Lehrmittelwerks Präses: T. Lieventhal, Glieder Verwalt.: A. Tschander und A. Ruzin, Kand.: E. Birsneek-Upit A. Melkis, Handl.: Tērbatas 4, Tel. 92756, Verwalt.: u. Nieder Merķeļa 1, Tel. Verwalt.: 20620 Niederl.: 20622, Tel.-Adr.: Kulturas Balss, Riga.

Kulturtechn. Abt. d. Landw. Min., Noliktavas 1, Tel. 21418.

Kulturtechnische Schule, l. Jēkaba ielā 10/12, Tel. 22759-96159.

Kulukas, Jur., Wächt., Ieroču 10—

Kumberg, Alb., Prov., Brīvības ielā 153—17-22.

— Walter, Kont., Teatra 11—6.

— Willy, Musik., Matīsa 87—4.

Kumelin, Friedr., Tischl., Rucavas

Kumerew, Eugenie, Erzieh., Elizabetes ielā 35—4.

Kumisar, Pet., Musik., Dārtas 28—

Kumisch, Sophie, Schndrn., Avotu ielā 52—22.

Kumkin, Vikt., Schndr., Avotu ielā 33—5.

Kummermann, Gertrud, Ieroču 10—

— Pauline, Krankenpfleg., Ieroču ielā 10—29.

Kummerow, Malvine, Kalpaka bulv. 11—9.

— Margarethe, Lehrn., Elizabetes ielā 69—11.

Kumsar, Jahn, Bmt., Brīvības 28—

— Karl, Stud., Stabu 45—28.

Kumsky, Ad., Drog., Līvānu 1—12.

Kumuschka-Bittner, Elisabeth, Ärztin, l. Lāču 13—4-5.

Kunadam, Ed., Kondukt., Kr. Baron ielā 80—46.

— Selma, Phot., Kr. Barona 80—

Kunan, Fritz, Verk., Marijas 31—

Kunath, Margarethe, Bmtn., Skolas ielā 14—21.

— Paul, Ing., Konzula 2—1.

Kundert, Julie, Kfm., Matīsa 38—

— Otto, Prok. d. Fa. Ed. Zehder, Antonijas 14—4.

Kundmann, Elwire, Strick., Rēveles ielā 92—48.

— Hans, Polizeiaufs., Rēveles 92—

Kundrat, Andr., Geschäftsf., Elizabetes ielā 20—43.

— Edith, Stud., Akas 6—3.

— Erhard, Aelt. Schriftf., Pērnavas ielā 10-b—4.

— Erik, Stud., Elizabetes 20—43.

— Friedr., Sekr.-Geh., Katoļu 3—

— Georg, Maler, Krāsotāju 28—10.

— Helene, Akas 6—3.

— Jul., Maler, Krāsotāju 15—28.

— Karl, Avotu 29—19.

— Karoline, Pērnavas 10-b—4.

— Marie, Brīvības 123—3.

— Paul, Maler, Vidzemes šos. 23/25—4.

— Rob., Maler, Krāsotāju 28—10.

Kundschanow, Edg., Schrifts., Lapu ielā 19—15.
Kundschenow, Julie, Lapu 19—15.
— Vikt., Maler, Brīvzemnieku 12—3.
Kundschenowsky, Senta, Stud., Baznīcas ielā 36—21.
Kundsin, Adolph, Post., Rumpmuižas ielā 10—1.
— Alma, Krankenpfleg., Valmieras ielā 47—17.
— Arv., Kass., Elizabetes 22—55.
— Christine, Heb., Cēsu 23—5.
— Elisabeth, Kass., l. Kalnu 6—1.
— Else, Bmt., Elizabetes 22—55.
— Emma, Stud., Lienes 15—35.
— Ernst, Augustines 9—1-2.
— Hedwig, Musiklehrn., Strēlnieku ielā 6—7.
— Irmgard, Kont., Rumpmuižas ielā 10—1.
— Jahn, Bmt., l. Kalnu 6—1.
— Ludw., Prof., Valdemāra 37—9.
— Margarethe, Kont., Strēlnieku ielā 6—7.
— Marie, Schndrn., l. Ķēniņu 32—20
— Marie, Stud., Valdemāra 37—9.
— Mart., Tischl., Lienes 15—35.
— Otto, Buchh., Cēsu 23—5.
— Pauline, l. Ķēniņu 32—20.
— Selma, Strick., Valmieras 47—17.
— Thekla, Lehrn., Valdemāra 37—9.
— Walter, Stud., Valdemāra 37—9.
Kundsinsch, Alb., Bmt., Avotu ielā 1/3—9.
— Arth., Stud., Karlīnes 15—10.
— Jahn, Bahnpoliz., Biešu 1—2.
— Jahn, Schrifts., Marijas 117—23.
— Karl, Prof., Valdemāra 33—21.
— Krisch, Schnd., Vārnu 9—32.
— Leon, Schndr., Stabu 21—4.
— Osk., Kulturtechn., Bruņinieku ielā 51—7.
— Paul, Doz. d. Lettl. Un., Valdemāra ielā 33—3-a, Tel. 97422.
— Pet., Kfm., Cēsu 5—26.
— Pet., Lehr., Kurmanova 11—4.
— Rob., Bmt., Ogļu 16-a—1.
Kundsit, Andr., Tischl., Mūrnieku ielā 5—20.
Kundt, Benno, Kfm., Vaļņu 15—7.
— Georg, Uhrm., Skolas 20—6.
— Marie, Kont., Kr. Barona 25—11.
Kundtmann, Willy, Spāres 6—1.
Kungel, Juris, Landw., Beberbeku ielā 12—1.
Kungs, Leontine, Labor., Kurmanova ielā 11—18.
— Lilly, Labor., Kurmanova 11—18
Kunig, Jahn, Kondukt., Valmieras ielā 21—1.
Kunike, Konst., Kapt., Tērbatas ielā 6/8—15.
Kunin, Dav., Lehr., Ģertrūdes 55—1.
— Fanny, l. Kalēju 18/20—3.
— Lea, Hndlr., Stabu 16—11.
— Leja, Strick., Ģertrūdes 55—1.
— Siper, Schndr., Blaumaņa 26—69
Kunitzky, Wladisl., Zahntechn., Karlīnes 7/9—6.
Kunkin, Hawa, Lazaretes 3—3.
Kunkis, Heddy, Strick., Brīvības ielā 88—11.
Kunkul, Lydia, Dzirnavu 15—14.
— Marie, Marijas 28-a—15.
Kuno, Valerie, Korresp., Mednieku ielā 4—6.
Kunoff, Friedr., Schrifts., Slokas ielā 7—10.
— Gottfr., Buchb., Ģertrūdes ielā 113—57.

Kunsen, Emilie, Wirt., Blaumaņa ielā 9—5.
Kunsk, Lydia, Schndrn., Brīvības ielā 30—2.
Kunst, Alex., Schloss., m. Nometņu ielā 18—7.
— Aug., Schuhm., Pērnavas 11—1.
— Dorothea, Spinn., Brīvības 174—75
— Ernestine, Elijas 7—4.
— Ferd., Techn., Maiznīcas 10—30.
— Flora, Kinderw., Antonijas 10—8
— Friedr., Schuhm., Dzirnavu ielā 114/116—3.
— Jahn, Dzirnavu 114/116—3.
— Jonas, Kont., Kazāku 4—1.
— Karl, Lehrl., Līču 1—4.
— Karl, Schloss., Līču 1—4.
— Leiser, Schndr., Marijas 5—26.
— Wold., Schloss., Brīvības 174—75
Kunstein, Dora, Krankenpfleg., Bruņinieku 5.
— Karl, Schuhm., Marijas 45—3.
Kunstin, Karl, Bmt., Rucavas 18—1.
— Krisch, Hsb., Rucavas 18—1.
Kunstmann, Ad., Uhrm., Skolas 8—3.
— Alex., Oekon. Zirkus, Karlīnes ielā 7/9—9.
— Emilie, Hauslehrn., Ernestines ielā 29—4.
— Friedr., Buchh., Atgāzenes 11—1.
— Herm., Eisendreh., Ernestines ielā 29—4.
— Hona, Kapseļu 2—1
— Konst., Braker, Augustines ielā 13—28.
— Otto, Tischl., Ernestines 29—3.
— Wilh., Schloss., Ernestines 29—3.
— Wilhelmine, Bmtn., Tērbatas ielā 80—9.
Kunstmuseum Städt., Valdemāra ielā, Tel. 92702.
Kunstwihrs, Louise, Kfm., m. Ķēniņu ielā 14—10.
Kunt, Pet., Maler, Kuģu 22—37.
Kuntinsch, Konstanze, Hsb., l. Maskavas ielā 291—1.
Kuntze, Amalie, Wirt., Valkas 3—4.
— Jak., Buchh., Lielgabalu 2—9.
— Joh., Fuhrm., Vitebskas 41—7.
— Karoline, Aufr., Vitebskas 20—10
— Krischj., Trijādības 30—21-a.
— Margarethe, Dw., Zvaigžņu ielā 30—58.
— Mich., Bootsm., l. Jaunavu 19—9
— Rud., Trijādības 30—21-a.
A.-G. der Bierbrauerei Gust. Kuntzendorff, Bierbrauerei u. Fruchtwasseranst., Disp. Dir.: Gerh. v. Rimscha, Techn. Dir.: Joh., Kauschen, Dir. Kand.: Mich v. Rimscha u. Georg Fahrbach, Matīsa ielā 8, Tel. 91939, Direktion: 98844, Niederlage: Jāņa 12, Tel. 20836.
Kuntzendorff, Alex., Kont., Maiznīcas 10—4.
— Aug., Buchh., Kr. Barona 45—21
— Jak., Buchh., m. Kuldīgas 1—1.
— Jak., Kfm., Bruņinieku 59—8.
— Johann, Kass., Stabu 73—3.
— Lydia, Kont., Kr. Barona 45—21.
Kunz, Ferd., Mstr., Bauskas 10/18—7
— Franz, Avotu 62—62.
— Friedr., Inh. d. Fa. K. Marggraf, Meža 11/13.
— Helene, Verk., Meža 11/13—2.
Kunzis, Jahn, Sold., Hospitaļa 2—2.
— Wold., Rēveles 92—32.
Kunzit, Rob., Telegr., Ģertrūdes ielā 99—13.
Kupans, Wilh., Kont., Cēsu 23—6.

Kupe, Behr, Krāsotāju 29—1-2.
— Judel, Krāsotāju 29—1-2.
— Rachil, Krāsotāju 29—1-2.
Kupen, Elwira, Wärt., Kr. Barona ielā 24/26—12.
— Ernst, Stud., Bruņinieku 62—3.
— Jak., Stellm., Jelgavas šos. 78-a—2.
— Mart., Aufkäuf., Avotu 71—1.
Kuper, Chaja, Zvaigžņu 2—29.
— Iser, Glas., l. Maskavas 92—1.
— Leiba, Glas., l. Maskavas 92—1.
— Malka, Kont., l. Maskavas 92—1.
— Schlom, Schuhm., Jezusbaznīcas ielā 9—10.
Kupfer, Alex., Pian., Kr. Barona ielā 98—1.
— Alph., Stud., Strēlnieku 19—20.
— Ernst, Schuhm., Daugavgrīvas ielā 40—2.
— Jahn, Lehr., Vidus 4—17.
— Theod., Hsb., Stokholmas 26.
— Theod., Ing., Stokholmas 26—1.
— Wally, Kont., Avotu 54-a—11.
Kupferschmidt, Otto, Wächt., Rēveles ielā 69—13.
Kupffer, Adeline, Brīvības 49—5.
— Emil, Ing., Elizabetes 3—9.
— Friedr., Lehr., Baznīcas 31—8.
— Friedr., Oberlehr., Stabu 23—2.
— Karl, Lehr., Skolas 13—4.
— Karl, Prof., Stabu 23—12.
— Leonh., Stud., Brīvības 31—11.
— Margarete, Brīvības 49—5.
Kupinsky, Dahrte, Hdlrn., Mūksalas ielā 37/39—3.
— Jos., Priester, l. Pils 5—5.
— Osk., Btm., Mūksalas 37/39—5.
Kupitowsky, Ant., Heizer, Meistaru ielā 6—6.
— Eva, Handarb., Meistaru 6—6.
— Wladisl., Lehrl., Meistaru 6—6.
Kupitz, Joh., Schloss., Ormaņu 25—1
— Karl, Kolport., Rēveles 90—60.
Kupkin, Alide, Verk., Marijas 110—53
— Andr., l. Pils 14—9.
— Elisabeth, Kont., l. Pils 14—9.
— Franz, Kfm., l. Monetu 6—1.
Kuplais, Alex., Matīsa 89—7.
— Alvine, Kr. Barona 109—47.
— Alwine, Ganību d. 3—12.
— Christine, Hdlrn., Brīvības 12—11.
— Ed., Oberltn., Pils lauk. 3—1.
— Fritz, Aufs., Tilta 12—55.
— Fritz, Schndr., Vilipa 4—8.
— Heinr., Kondukt., Zaldātu 4—6.
— Jahn, Kr. Barona 109—47.
— Karl, Masch., Rumpmuižas 8—34.
— Melanie, Schriftf., l. Lāču 26—16
— Mirdsa, Lehrn., Brīvības ielā 44/46—23.
Kuplais-Odin, Alex., Stud., Trijādības ielā 12—12.
— Alma, Wickl., Trijādības 12—12.
— Lisa, Hdlrn., Trijādības 12—12.
Kuplast, Adam, Dw., Valentinas ielā 3/5—2.
— Eug., Kont., Marijas 106—5.
— Alex., Hsb., Vidzemes šos. 130.
— Erna, Kont., Marijas 106—5.
— Edg., Zollkl., Valentina 10—8.
— Ludw., Schmied, Marijas 106—5.
— Natalie, Tock., Brīvības 94—43.
Kuple, Indr., Geschäftsf., Trijādības ielā 9/11—3.
Kuplen, Christian, Kfm., Tērbatas ielā 26—9.
— Simon, Kondukt., Putnu 1-a—6.
Kupleneek, Aug., Fuhrm., l. Piena ielā 10—4.

Kuplin, Anna, Handarb., Dzirnavu ielā 37—24.
— Elsa, Schndrn., Stabu 40—21.
— Karl, Maurer, Schreyenbusch, VI. Querlin. 7—1.
— Leonh., Maurer, Schreyenbusch, VI. Querlin. 7—1.
Kuplinsch, Rob., Schndr., Kurmanova ielā 26—21.
Kuplis, Christine, Akmeņu 23—8.
— Herb., Stud., Lāčplēša 77/81—11.
— Jahn, Schuhm., l. Maskavas ielā 215—4.
— Jahn, Stud., Dzirnavu 63—5.
— Rob., Mech., Stabu 46/48—52.
— Rosalie, Bmtn., l .Buļļu 7-a—6.
— Wilh., Stud., Elizabetes 20—9.
— Wold., Stud., Pētersalas 4—11.
Kuplum, Christa, Strick., Brīvības ielā 127—20.
— Emma, Schndrn., Marijas 80—4.
Kuppe, Hirsch, Glas., Rēveles 69—3.
Kuppen, Olga, Verk., l. Maskavas ielā 45—12.
Kuppinsky, Osk., Buchh., Mūksalas ielā 37/39—5.
Kuppitis, Leo, Dir. u. Adm. d. Schlachth., Lopkautuves 1.
Kuppitz, Elisab., Kalpaka bulv. 9—6.
— Magdalena, Kalpaka bulv. 9—6.
Kupresow, Nik., Kondit., Skolas 8—16
Kuprewitsch, Anna, Bruņinieku 84—1
— Joh., Fuhrm., Miera 10—5.
— Tatjana, Schndrn., m. Palisadu ielā 11/13—7.
Kuprianow, Jahn, Kfm., Noliktavas ielā 5—23.
Kuprianowitsch, Anna, Schndrn., m. Altonavas22—2.
Kuprijan, Efimie, Ventspils 26—6.
— Feodot, Brieftr., Ventspils 26—6,
Kuprijanow, Grig., Schreyenbusch, II. Querlin. 12—1.
Kuprin, Anastasie, Köch., Kalnciema ielā 5—1.
Kuprinsky, Alex., Fuhrm., Valmieras ielā 30—3.
— Jak., Weichenst., Eksporta ielā 17-c—1.
— Pet., Fuhrm., Valmieras 30—3.
Kupsch, Emilie, Hdlrn., Rumpmuižas ielā 31—1.
— Heinr., Maurer, Rēveles 61—26.
Kupscha, Wilh., Fuhrm., Rumpmuižas ielā 29—4.
Kupsche, Alfr., Fuhrm., Vārnu 6—14
— Andr., Stud., Lāčplēša 62/66—47.
— Gust., Expr., Marijas 133—118.
— Malvine, Bmtn., Ilķeņes 1—2.
— Marie, Bmtn., Ilķeņes 1—2.
Eduard Kupse, G. V., Tischler u. Bauuntern., Ģertrūdes 52.
Kupse, Alma, Ģertrūdes 52—4.
— Ed., Dw., Ģertrūdes 52—4.
— Gust., Ģertrūdes 52—1.
S. Kupsik, H. IV., Geschirre, Inh.: Salkind Kupsik, l. Kalēju 62, Tel. 96734.
Kupsik, Salkind, Inh. d. F-ma S. Kupsik, Blaumaņa 31—9, T. 96734
Kupsin, Alwine, Schndrn., l. Lāču ielā 3—15.
Kuptsch, Georg, Matīsa 90—11.
— Joh., Stereotyp., Artilerijas 52—6
— Joh., Tischl., Augustes 7—15.
— Paul, Lehr., Bruņinieku 71—18.
Eduard Kuptsche, H. II., Holzhandl., Rīgas preču stac. (Güterbahnhof), Tel. 95094.
Ed. Kuptsche & Co., Glasfabrik, „Aetna", Brīvības 153, Tel. 96217
Kuptsche, Adolf, Btm., Bruņinieku ielā 28—102.
— Alex., Fuhrm., Marijas 104—22.
— Alex., Masch.-Mstr., Slokas 31—7
— Anna, Kurs., Rēveles 70—58.
— Arn., Postbmt., Rēveles 77—50.
— Bertha, Lehrn., Baznīcas 4-a—8.
— Dav., Schuhm., Jelgavas šos. 61—3.
—Ed., Brīvības 92, Tel. 93288.
— Ed., Schmd., Strazdmuižas 1—2.
— Elvira, Schndrn., Patversmes ielā 22—39.
— Emilie, Kl. Spiel., Valdemāra ielā 37—24.
— Ernst, Seem., Rēveles 70—58.
— Jahn, Schuhm., Kr. Barona 93—6,
— Jahn, Seem., Rēveles 70—58.
— Jahn, Tischl., Zvaigžņu 25—4.
— Jahn, Zuschl., Viļānu 14—17.
— Jul., Ltn., Bruņinieku 28—102.
— Leontine, Dw., Dzirnavu 123—4.
— Mich., Agent, Valdemāra 24—21.
— Milda, Str'ck., Artilerijas ielā 11/13—63.
— Olga, Parka 6—8.
— Osw., Web., m. Nometņu 11—11.
— Pet., Landmess., l. Lāču 3—15.
— Willy, Buchh., Elizabetes 77—10.
Kuptsche-Kupzis, Arn., Lehrl., Mārka ielā 3—3-4.
Kuptschenka Jak., Schuhm., Matīsa ielā89-a—37.
Kuptschinas, Jadwiga, Schndrn., Jēkabpils 21—2.
— Pet., Jēkabpils 21—2.
Kupurschmidt, Theod., Töpfer, Kr. Barona 77—4.
Kupze, Ernst, Cēsu 23—30,
— Karl, Kurier, Brīvības bulv., Apgabaltiesā 4.
Kupzig, Jahn, Dw., Krāsotāju 12—6.
Kupzis, Alfr., . Buļmuižas 34—1.
— Christine, l. Pils ielā 18—10.
— Emma, Stabu 70—13.
— Jahn, Doz. d. Lettl. Un., Dzirnavu ielā 31—41.
— Jahn, Dw., Brīvības bulv., Apgabaltiesā 5.
— Konst., Bmt., Marijas 63—21.
— Mahrzis, Pokrova 10—14.
— Olga, Pokrova, 10—10.
— Wold., Bmt., l. Pils 18—10.
Kur, Sara, l. Maskavas 81/83—6.
Kura, Emma, Wirtsch., l. Jēkaba ielā 30—4.
— Jak., Mstr., Lāčplēša 73—25.
Kurago, Stanisl., Schuhm., Dzirnavu 169—15.
Kuralkow, Wass., Kondukt., l. Ķengaragā 3—9.
Kurasch, Anastasia, Schreyenbusch, III. Querlin. 16—19.
— Konst., Lehrl., Schreyenbusch, III. Querlin. 16—19.
— Leont., Schreyenbusch, III. Querlin. 16—19.
Kurat, Alex., Hsverw., Daugavpils ielā 49—9.
— Otto, Gef.-Aufs., Daugavpils ielā 49—87.
Kurau & Passil, G. V., Atelier f. dekorat.-Malerei, Inh.: Adolf Freygang, Dzirnavu 40, T. 92014.

AUG. KURA
Fabrik für Draht-Geweb
Geflechte, durchlochte Ble
Dorpater Str. 78, Tel. 92127
Niederlage: Dorpater Str. 24, Tel. 9

Aug. Kurau, G. IV., Fabr. f. Dr gewebe-, Geflechte u. gelochte Bleche, Fabr.: Tērbatas 78, Tel. 92127, Niederl.: Tērbatas Tel. 95629.
Ed. Kurau, G. IV., Steinhauerei, Miera 10, Tel. 98777.
Kurau, Anna, Lehrn., Lielgabalu 2
— Aug., Hsb. u. Bes. d. Fabr. A Kurau, Tērbatas 78—2. T. 92
— Ed., Steinh., Miera 13, Tel. 93
— Martha, Kass., Lielgabalu 2—
— Osw., Geschäftsf., Lielgabalu ielā 2—27.
— Susanna, Lielgabalu 2—27.
Kurbe, Andr., Tisch., Baložu 28—
— Erna, Blumenb., Alberta 6—1
— Heinr., Zeichn., šampētra 9—4
— Heinz, Zeichn., šampētra 9—4.
— Joh., Steuerm., Alberta 6—1
— Marie, Baložu 28—15.
— Rob., Dw., Daugavgrīvas 29—
Kureks, Nik., Buchh., Pulkv. Brie ielā 8—A.
Kurel, Jahn, Masch., Daugavpils ielā 57—24.
— Jahn, Oberst., K-deur d. tech Div., Lenca 2—53, Tel. 93813.
— Jak., Schloss., Adolfa 21—42.
— Wilh., Schuhm., Alberta 5—14.
Kurell, Alwine, Antonijas 13—2
— Martha, Kass., Švarcmui`as 14
Kuren, Alwine, Kont., Pērnavas ielā 29—67.
Kurenko, Marie, Säng., Baznīcas ielā 5—18.
Kureson, Alex., Kurier, Karlīnes ielā 19—20.
— Eugenie, Karlīnes 19—20.
— Helene, Schndrn., Karlīnes 19—
Kuresson, Anna, Buchh., Merķeļa ielā 9—18.
— Aug., Tischl., Merķeļa 9—18.
Kurewsky, Jahn, Schrifts., Zuten ielā 5—2.
— Sophie, Kont., Zutenes 5—2.
Kurga, Justine, Schndrn., Marij ielā 31—8,
Kurilenko, Dan., Wächt., Lāčplē ielā 100—11.
Kurilowa, Agathe, Marijas 144—
Kurin, Elfriede, Stud., Biķernieku ielā 59—6.
— Israel, Kfm., Marijas 10—37.
— Josel, Verk., Tērbatas 86—6.
Kuritzky, Abr., Schuhm., l. Palis ielā 33—3.
Kurizkin, Etta, l. Kalēju 63—5.
Nisson Kurjansky, Wagenschmie u. Seife, Ķieģeļu 1, Tel. 9551 Lāčplēša 56,
Kurjansky, Elias, Kfm., Muitas 4
— Nisson, Hsb., Ģertrūdes 19/21
Kurka Fritz, Zollaufs., Augustin ielā 12—26.
Kurkelit, Wladisl., Schnd., m. N metņu 11—28.
Kurken, Heinr., Schloss., Kalēju
Kurkis, Ant., Hsb., Bolderaa, Kastaņu 1.

— Marie, Strick., Bolderaa, Kastaņu 1—1.
— Marie, Strick., l. Maskavas ielā 105—6.
urkletis, Aug., Schuhm., m, Nometņu ielā 11—28.
— Ursula, m. Nometņu 11—28.
urkoff, Katharina, Strick., Artilerijas ielā 56—19.
urkow, Schndrn., Ģertrūdes ielā 115—52.
— Nik., Schuhm., Ģertrūdes 115—52
— Olga, Schndrn., Ģertrūdes 115—52
— Theod., Wächt., Ģertrūdes 115—52
urkowa, Bmtn., Elizabetes 7—7.
urländ. Feuerwers.-Ges., Generalagentur „Gebr. Fraenkel", Smilšu ielā 5, Tel. 22133/91133.
urland, Aron, Mus., Parka 1—12.
— Dina, Schndrn., l. Maskavas 54—33.
— Efr., Schuhm., Marijas 107—2.
— Gutm., Musik., Parka 1—12.
— Isaak, Fris., Parka 1—12.
— Leiba, Glas., l. Maskavas 54—20.
— Mowscha, Glas., l. Maskavas ielā 54—33.
urlandsky, Alex., Verk., Ganu 2—23.
— Johanna, Kont., Stabu 12—27.
— Ida, Pian., Skolas 12—27.
— Thekla, Pian., Skolas 12—27.
— Veronika, Tänz., Skolas 12—27.
urlandtschik, Faiwisch, Drog., Kr. Barona ielā 64—17.
— Jank., Schndr., Ģertrūdes 63—1.
— Mend., Verk., Ģertrūdes 63—1.
urlau, Bruno, Krasta 7—2.
— Hans, Bahnarb., Krasta 7—2.
— Marie, Karlīnes 21—13.
urle, Anna, Strēlnieku 15—4.
— Mart., Dw., l. Maskavas 106—45.
urle-Kurlis, Karl, Kunstm., Kr. Barona 25—3,
urm, Emilie, Dw., Balasta d. 1—1.
— Karl, Schloss., Lienes 25—22.
— Karoline, Kr. Barona 7—16.
— Minna, Schndrn., Lienes 25—35.

CH. KURMANN
Wallstr. 26. Tel. 20303. Postfach 658
ial-Lager: Dekorations- und Möbel-Stoffe, Portieren, Gardinen, Teppiche, Kunst- und Möbel-Leder.

h. **Kurmann, H. III.**, Manufakturw., Inh.: Chonon Kurmann, Vaļņu 26, Tel. 20303, Postfach: 658.

H. Kurmann
gegr. 1898
allstrasse 30. Tel. 22468. Postfach 291
Fensterglas
Spiegelglas

Kurmann, H. II., Fensterglas u. Spiegelh., Inh.: Herm. Kurmann, Mag.: Vaļņu 40, Tel. 22468/11968, Fabr.: Palīdzības 15, Tel. 96780. Tel.-Adr.: Glaskurmann, Postfach: 291.
Kurmann, Velozip. u. Velozip.-Zubehörteilehandl., Inh.: Mendel Kurmann, Vaļņu 30, T. 23264/95718.
Kurmann, Chonon, Inh. d. F-ma Ch. Kurmann, Blaumaņa 3—9, Tel. 97208.
— Gite, Rēveles 28—69.
— Herm., Inh. d. F-ma H. Kurmann, Palīdzības 15—1. Tel. 96780.
— Jossel, Verk., Rēveles 28—69.
— Mendel, Inh. d. F-ma M. Kurmann, Brīvības 60/64—44.
— Sachar, Stud., Rēveles 28—69.
Kurme, Alex., Verk., Hanzas 4—15.
— Arman, Stud., Hanzas 4—15.
— Clementine, Buchh., Hanzas 4—15
— Edg., Rechtsanw., Hanzas 4—15.
— Ilona, Kont., Meža 4—23.
— Leontine, Hanzas 4—14.
— Pet., Pļavas 4—21.
— Senta, Kont., Hanzas 4—15.
Kurmen, Jahn, Stud., Lāčplēša 23—5
Kurmis, Arv., Stud., Meža 4-a—23.
— Hans, Lehr., Švarcmuižas 10—4.
— Jahn, Stud., Tērbatas 54—8.
— Jak., Hsb., Kundsingsholm, VI. Querlin. 6.
— Jak., Kfm., Limbažu 7—22.
— Karl, Exped., Meža 4-a—23.
— Otto, Kont., Bruņinieku 62—3.
Kurmit, Elsa, Verk., Marijas 63—30.
— Ernst, Schndr., Artilerijas 46—2.
— Jahn, Fuhrm., l. Maskavas 127—1
— Jahn, Geschäftsf., Alberta 7—11.
— Joh., Verk., Pērnavas 12—8.
Kurmlaus, Indr., Koch., Matīsa ielā 31—27.
Kurms, Jahn, Artist., Dārtas 27—14.
— Jahn, Diener, Kr. Barona 7—16.
Kurotschkin, Alexej, Arzt, l. Maskavas 90/92—5.
— H. I., Heb., Maskavas 90/92—5.
— Mich., Kont., l. Jēkaba 24—8.
Kurow, Wlad., Schrifts., Skolas 22—9
Kurowsky, Rom., Dw., Zilupes 3-a—3
Kurpajanok, Mich., Kont., Gogoļa ielā 13/17—16.
Kurpit, Karoline, Schndrn., Alekša ielā 8—19.
Kurpmann, Mart., Telegr., Dzērbenes ielā 4—6.
Kurpneek, Alex., Tischl., l. Kalnu ielā 46—2.
— Alice, Stabu 57—20.
— Bernh., Bmt., m. Nometņu 45—4.
— Charlotte, Audēju 8—2.
— Dora, Schndrn., Hospitaļa 3—32.
— Ed., Bauskas 11/13—10.
— Elisabeth, Kfm., Vitebskas 3—1.
— Elisabeth, Schndrn., Lienes 9—14.
— Elsa, Buchb., Pērnavas 18—18.
— Emilie, barmh.-Schw., Kr. Barona ielā 58—2.
— Ernst, Stud., Klusā 21—37.
— Ewald, Verk., Hospitaļa 20-d—5.
— Friedr., Fuhrm., v. Jelgavas 27—7.
— Fritz, Prok. d. F-ma „Exelsior", Hospitaļa 43/45—1.
— Heinr., Kelln., Hospitaļa 20-d—5.
— Helene, Kfm., m. Smilšu 13—3.
— Irma, Lāčplēša 13—1.
— Jahn, Buchh., Daugavpils 41—37.
— Jahn, Hsb., Hospitaļa 43/45—1.
— Jahn, Schndr., Alt-Mühlgraben, Kalz., III. Lin. 20.
— Jahn, Tischl., m. Smilšu 13—3.
— Jak., Fuhrm., Bruņinieku 72—61.
— Jak., Heiz., Ludviķa 2—5.
— Jur., Kfm., Ludzas 14—13, 14.
— Karl, Lagerverw., K'ostera 5—2-a.
— Karl, Mstr., v. Jelgavas 27—5.
— Karl, Stud., Martas 5—2.
— L., Leit. d. Val.-Abt. d. Livl. gegens. Kreditv., Rūpniecības 1—6.
— Leonh, Bmt., Rūpniecības 1-a—6.
— Liba, Kr. Barona 58—2.
— Mart., Drechl., Bāriņu 5—13.
— Paul, Eisendr., Pērnavas 18—18.
— Rud., Schuhm., Ērgļu 3-a—30.
— Tatjana, Mitinh. d. F-ma „Mau-Kurpneek", Rūpniecības 1-a—6.
— Willy, Bmt., Vēju 1/3—2.
— Wilma, Kont., Alt-Mühlgraben, Kalnz., III. Lin. 20.
Kurrik, Jahn, Gärtn., Kuldīgas ielā 27-a—5.
Kurs, Alex., Schuhm., l. Klijānu ielā 5—31.
— Aron, Schndr., Rangierbahnh., Salījum — dz. 15.
Kursan, Theod., Kont., Marijas ielā 45—17.
J. Kurschan, Eisenwaren u. Fensterglas-Handl., Tērbatas 50, T. 94356
Kurschan, Itzig, Kfm., Matīsa 22—18
Kurschansky & Himmelhoch, sieh Kurszansky u. Himmelhoch.
Kurschansky, Itta, Marijas 55—25.
Kurschblum, Arth., Masch. Valkas 3—1.
— Arv., Eisendr., Valkas 3—1.
Kursche, Arn., Obrstltn., Rudolfa ielā 1—1.
— Rud., Material., Zvaigžņu 25—22.
Kurschewitz, Ansis, Fuhrm., Zilupes ielā 13—1.
— Ed., Kfm., Tirgoņu 7—1.
— Erwin, Kfm., Tirgoņu 7—1.
— Harry, Schrifts., Oskaru 5—10.
— Hugo, Buchh., Avotu 59—23.
— Mich., Dw., Avotu 59—23.
Kurschinsky, Adolf, Fabr.-Dir., Lāčplēša 35—8.
— Andr., Arzt., Marijas 49—17, Tel. 97937.
— Karl, Kont., m. Kalnu 14/16—9.
— Karl, Kont., Matīsa 86-a—30.
— Theod., Stimmer, Dzirnavu 63—12
— Wilh., Schuhm., Blaumaņa 26—49.
— Willy, Bmt., Dārtas 20—39.
Emilie, Kursemneek, G. V., Schneiderwerkst., Brīvības bulv. 1—7, Tel. 20558.
Kursemneek, Andr., Elizabetes ielā 31-a—4-a.
— Andr., Bmt., Dzirnavu 21—2.
— Andr., Gärtn., Marijas 88—4,
— Bertha, Stabu 20—27.
— Emilie, Schndrn., Brīvības 1—7.
— Fritz, Mal., Valmieras 32—18.
— Jahn, Fuhrm., Elijas 1—3.
— Jahn, Haf. Poliz., Raudas 16—2.
— Jahn, Landw., Ģertrūdes 70—32.
— Katharina, Dzirnavu 21—2.
— Made, Wäsch., Krāsotāju 13—54.
— Maigon, Bmt., Alberta 12—17.
— Milda, Kont., Stabu 99—6.
— Minnadora, Daugavpils 49—82.
— Pet., Geschäftsf., Elijas 12—3.
— Rud., Offiz., l. Lāču 13—17.
— Waldis, Bmt., Antonijas 14-a—8.
Kursen, Jahn, Stud., Matīsa 32—18.
— Jahn, Stud., Matīsa 44—12.
— Marie, Stud., Matīsa 20—17.
— Theod., Kont., Marijas 45—17.
Kursin, Jahn, Schndr., Lāčplēša ielā 62/66—1.
Kursinskis, Willy, Bmt., Dārtas ielā 20—39.
Kursisch, Ant., Bmt., Kalpaka b. 7—8.

Kursit, Elsa, Buchh., Bruņinieku ielā 73-a—12.
— Emil, Steller, Bruņinieku 73-a—12
— Franz, Schloss., Torģeles 10/12—7
Kursul, Joh., Schmied, Lauku 6—28.
A.-G. der Rigaer Wollindustrie Kurszansky & Himmelhoch, Tuchfabrik, Lāčplēša 125/129, Tel. 91271, 93488.
Kurszansky, Jos., Fabr., Blaumaņa ielā 16/18, Tel. 92329.
Kurt, Jahn, Mont., Brīvības 100—61.
— Joh., Tischl., Cēsu 7—1.
— Lucie, Kont., Cēsu 7—1.
Kurteig, Wilhelmine, Stabu 54—15.
Kurtez, Martha, Schndrn., Tērbatas ielā 63—9.
Kurth, Hans, Brauer, Stabu 4—23.
Kurtschewsky, Alex., Schloss., Ventspils 17-a—8.
— Marie, Ventspils 17-a—8.
Kurtsin, Marie, Kass., Kurmanova ielā 20-a—10.
Kurtz, Chaim, Kfm., Avotu 27-a—5.
— Edith, Bmtn. Mednieku 6-a—8.
— Ed., Bibl., Mednieku 6-a—8.
— Karoline, Jaņu 8—2.
— Katharina, Elizabetes 35—7.
— Kurt, Verk., Rūpniecības ielā 1-b—9.
Kurtzen, Joh., Fuhrm., Valču 5—12.
Kurtzing, sieh auch Kurzing.
Kurtzin, Indr., Techn., Baložu 5/7—4.
— Joh., Schloss., Talsu 5—8.

Otto Kurtzing
Optische und mechanische Werkstatt
Weberstrasse 3, 1 Tr. Tel. 22631/93631

Otto Kurtzing, G .V., Mech.-Werkst., Audēju 3, Tel. 22631-93631.
Kurtzing, Otto, Mech., Audēju 3—1.
Kurwik, Ansis, Kfm., Jelgavas šos. 19—4.
Kurwitz, Aug., Schndr., l. Peitavas ielā 9/11—3, 4.
— Elsa, Kr. Barona 129—59.
— Herm., Pianist., l. Peitavas ielā 9/11—3, 4.
Kurz, Elsa, Lithogr., Valmieras ielā 31—17.
— Arth., Inh. d. F-ma Emil Borchardt, Citadeles 2—8, T. 23280-95778.
Generalagentur d. Versich. A.-G. „Kurzeme", f. Livland, H. II., Prok. d. F-ma Arist v. Brümmer, l. Zirgu 21, Tel. 23144-94660, 20613, Tel.-Adr.: Livcasse, Postfach 729.
Handelsgesellsch. „Kurzeme". Laiwin & Co., H. II., div. Waren u. Firmenvertret., Inh.: Nic. Laiwin u. Boris Pilnik, l. Aldaŗu ielā 1/3—13, Tel. 26635.
Kurzen, Pauline, Krāsotāju 28—13.
Kurzenbaum, Jul., Lehrl., Augļu ielā 14—22.
— Marie, Rēveles 11—9.
— Wilh., Inkass., Augļu 14—22.
Kurzig, Joh., Mech., l. Ķēniņu ielā 13—3.
— Lydia, l. Ķēniņu 13—3.
Kurzing, sieh auch Kurtzing.
Kurzin, Aug., Dw., Bruņinieku 16—7
— Eugenie, Dw., Bruņinieku 16—77.
Kurzis, Jos., Kfm., Ludzas 56—22.
Kurzit, Joh., Predig., Matīsa 50-b—1.
Kurzmann, Elias, Flsch., l. Maskavas 106—5.
— Leiba, Kfm., Stabu 59—5.
— Saul, Kont., l. Maskavas 106—10.
Kurzner, Sisla, Strick., Avotu ielā 16-b—14.
Kus, Wold., Stud., Blaumaņa 27—5.
Kuscha, Stanisl., Chauff., Daugavgrīvas 47—4.
Kuschak, Schlom, Ģertrūdes ielā 69/71—48.
Kuscharew, Alex., Artilerijas 21—22
Kuscharewsky, Jul., Schloss., Augustines 7—17.
Kuschel, Alex., Bmt., Schreyenbusch, III. Querlin. 6—3.
— Alfr., Schndr., Laboratorijas ielā 11—34.
— Kajetan, Zuschl., Viļānu 14—37.
— Pet., Daugavpils 60—42.
— Stanisl., Lagerverw., Cēsu 2—19.

R.Kuschelewitsch
Wallstrasse 16, W. 3, Tel. 21767
Telegr.-Adr.: Därme. Postf. 471
Darmgrosshandlung
Gegründet 1912.

R. Kuschelewitsch, Darmgrosshandl., Inh.: Ruwin Kuschelewitsch, Geschäftsf.: P. Kuschelewitsch, Vaļņu 16—3, Tel. 21767, Tel.-Adr.: „Därme", Postfach 471, Darmschleimerei am Schlachthofe.
Kuschelewitsch, Nisel, Kfm., Avotu ielā 38—6.
— P., Geschäftsf. d. F-ma R. Kuschelewitsch, Vaļņu 16—3, Tel. 21767.
— R., Inh. d. F-ma R. Kuschelewitsch, Vaļņu 16—3, Tel. 21767.
Kuschelewsky, Antonia, Dw., Rēveles 78—7.
— Chaim, Schuhm., Lāčplēša 86—7.
Kuschinistew, Simon, Schuhm., Alt-Mühlgraben, Kalnz., II. Lin. 6—1.
Kuschinsky, Joh., Buchh., Avotu ielā 23-a—24.
— Tatjana, Hdlrn., Marijas 113—3.
Kuschke, Adolf, Kont., Kliņģeru ielā 2—2.
— Alex., Karlīnes 42—10.
— Alex., Bmt., Karlīnes 8/10—28.
— Alph., Kfm., Elizabetes 14—3.
— Alma, Lehrn., Vilandes 12—14.
— Amalie, Lehrn., l. Kuldīgas 28.
— Anna, m. Maskavas 12—17.
— Anna, Rēveles 88—1.
— Anna, Ztghdlrn., Blaumaņa 14—24
— Antonie, Buchh., Kliņģera 2—2.
— Christine, Marijas 49—35.
— Christine, Dienstm., Vidzemes šos. 4/6—43.
— Ede, Pfleg., Bruņinieku 72—8.
— Emilie, Erzieh., Alt-Mühlgraben, Kalnz., III. Lin. 27—1.
— Ernst, Brīvības 121—35.
— Eva, Heb., Bruņinieku 20—42.
— Hilda, Lehrn., Vilandes 12—14.
— Ilmar, Zuschnd., Strēlnieku ielā 15—25.
— Jahn, Matīsa 141—3.
— Jahn, Geschäftsf., Brīvības ielā 186—5.
— Jahn, Schuhm., Tilta 8—3
— Jessy, Labor., Strēlnieku 1
— Joh., Bmt., Vidzemes š. 22-b
— Jos., Buchh., Bruņinieku 20—
— Jul., Maurer, Lienes 23—6.
— Karoline, Kass., Hospitaļa ielā 24-b—57.
— Karoline, Schndrn., Marijas ielā 73/75—12.
— Luise, Buchh., Kliņģera 2—
— Malwine, Schndrn., Tērbatas ielā 20—3.
— Marie, Bmtn., Karlīnes 8/10
— Marie, Leit. d. I. Desinf.-An Krāsotāju 9—1.
— Marie, Schndrn., Ropažu 33—
— Martha, Lehrn., Valdemāra ielā 60—12.
— Mathilde, Hdlrn., Rumpmui ielā 22—20.
— Mich., Kliņģera 2—2.
— Nelly, Stud., Vilandes 12—
— Nik., Bmt., Dzirnavu 3—3.
— Olga, Schndrn., Alt-Mühlgra Kalnz., III. Lin. 27—7.
— Otto, Dw., l. Kuldīgas 28.
— Rob., Schuhm., Stabu 92—1
— Selma, Kr. Barona 70—4.
— Simon, Bmt., Karlīnes 39—
— Willy, Säng., Krāsotāju 9—
— Wold., Töpfer, Bruņinieku ielā 93—17.
Kuschkis, Auguste, Kont., Sta ielā 116—58.
— Austra, Schndrn., Schreyen III. Querlin. 2—11.
— Emilie, Web., Rēveles 77—5
— Ilse, Pfleg., Bruņinieku 72—
— Irma, Pērnavas 12-a—14.
— Jahn, Maurer, Uniona 25-a—
— Jul., Bmt., Hospitaļa 24-b—
— Marie, Schrifts., Stabu 116—
— Mathilde, Strik., Lienes 9—
— Mathilde, Wäsch., Duntes 5
— Otto, Maler, Krāsotāju 18—
— R., Laufj., Altonavas 9.
— Rob., Lehrl., Schreyenbusch III. Querlin. 2—11.
— Theod., Schuhm., Krāsotāju 1
Kuschlju, Sam., Dir. d. Tabakf. kapar", A.-G., Mieru ielā 12
Kuschner, Behr, Jēkabpils 9—
— Isr., Weber, Avotu 43—9.
— Jankel, Kfm., Bruņinieku 2
— Olga, Stick., Rēveles 59—
— Scholom, Schndr., Marijas
Kuschnerus, Leonh., Masch., nas d. 31—14.
Kuschnew, Semeon, Kont., Av ielā 29—26.
Kuschnisky, Herm., Elizabetes
Kuschum, Emilie, Cēsu 31—8.
— Gedert, Schaffn., m. Nome ielā 1—3.
— Marie, Schndrn., Cēsu 31—
W. Kuse, H. I., G. I., Kond Konditorwarenfabr., Inh.: helm, Kuse, Raiņa b. 25, Artilerijas 55, Tel. 97232.
Kuse, Alex., Staatsbmt., Ģertrū ielā 60—26.
— Ilse, Hsbn., Kaķusēkļa d. 9.
— Jahn, Stud., Lāčplēša 61—
— Jahn, Web., Schreyenbusch, II. Lin. 31—14.
— Karl, Landmess., Lāčplēša ielā 61—12.
— Karl, Töpf., Laboratorijas ielā 31—12.
— Lihbe, Hdlrn., Lienes 16—

art., Handw., Kaķusēkļa d. 9—2

ik., Fuhrm., Ropažu 65—2.

Gärtn., Maskavas 196-a.

ilh., Industr., Krāsotāju elā 25—27.

ejew, Art., Artilerijas 39—1.

elew, Wlad., Chauff., Stabu elā 86—5.

elis, Jos., Masch., Rēveles elā 69—4.

el, Salkind, Stud., Teatra 12—2.

ik, Aug., Maler, Marijas elā 136—49.

Ed., l. Maskavas 130-a—11.

Jahn, Färber, Avotu 33—12.

ule, Schndrn., Vidzemes os. 95/97—17.

Karl, Geschäftsf., Avotu 28—8.

Mathilde, Verk., Blaumaņa 25—15

Sophie, Verk., Blaumaņa 25—15

Wilh., Kont., Avotu 28—8.

n, Alex., Wächt., Stabu 43—7.

Ant., Dw., Lāčplēša 24—13.

Ant., Schndr., Avotu 53/55—21.

Silvester, Bmt., Duntes 2—8.

na, Valentine, Schausp., Skoas 22—8.

is, Elisabeth, Dr. med., Pulkv. Brieža 4, Tel. 21538-96874.

Jahn, Sekr. d. Lettl.-Gesandtsch. n Moskau, Pulkv. Brieža 4—3.

Pet., Geschäftsf., Elizabetes elā 103—15.

itz, Karl, Chauff., Matīsa elā 59—31.

na, Alfr., Schndr., Marijas elā 6 5—1.

ntonie, Wäsch., l. Maskavas elā 62—8.

rma, Schndrn., Annenhof, V. L. —1.

Mart., Hsb., Raudes 17—1.

mann, Schore, Kfm., Avotu elā 53/55—43.

menko, Theod., Wächt., l. Maskavas 47/49—1.

metz, Emma, Hsbn., Bolderaa, Skolas 3—3.

nin, Aphrosine, Buŗu 9—5.

Ella, Schndrn., Valdemāra 8—18.

lorian, Schuhm., Ludzas 56—17

Jahn, Aufs., Valmieras 45—47.

Joachim, Tischl., Viļānu 1—6.

Konst., Druckereileit., Jēkabpils elā 8—1, 2.

Mich., Ing., m. Monetu 3—4.

Minna, Hdlrn., Matīsa 64-b—6.

Modest, Ing., Valdemāra 8—18.

Nastja, Gogoļa 21—1.

Pet., Maler, Marijas 132—52.

mina, Natalie, Schndrn., Karlīnes 8/10—19.

Tatjana, Dzirnavu 12—12.

Wera, Kr. Barona 126.

Wera, Kont., Valmieras 45—47.

minow, Emilian, Landw., Vitebkas 17—4.

minskaja, Emilie, Schndrn., Švarcmuižas 1—8.

Katharina, Švarcmuižas 1—8.

minsky, Jahn, Feuerw., Ģertrūdes 127—3.

Jos., Arb., Rēveles 83—48.

Wera, Zahnärztin, Rūpniecības elā 1-a—12.

mitsch, Anastasia, Lehrn., Ģertrūdes 113—9.

Leonty, Wächt., Ģertrūdes elā 113—9.

Ljubow, Lehr., Ģertrūdes 113—9

Kusmitzky, Helene, Mass., Valdemāra 33—6-a.

— Wlad., Art., Skolas 10—10.

Kusnen, Pridu, Schuhm., Bolderaa, Jaunā 13—10.

Kusner, Goda, Stabu 81—13.

— Karl, Exped., Ganu 2—12.

Kusnez, Alwine, Schndrn., Antonijas 7—3.

— Maxim, Arb-Hsb., Ludzas 45—4.

A.-G. Michail Kusnezow, H. III., G. V., Künstl. Isolations u. Baumaterialienfabr., Stadtkont.: Pēterbaznīcas lauk. 25, Tel. 22892-94392, Tel.-Adr.: Kera, Fabr.: Maskavas 259, Tel. 98490, Direkt.: Mich. Kusnezow, Jan Schwarzberg, Feodor Kusnezow, Prok.: Alfr. Odsin.

Gesellsch. M. S. Kusnezoff, G. I., H. I., Herstell. u. Handel mit Geschirr, Gesellsch. auf Anteilscheine, Direktore: N. M. Kusnezoff, S. M. Kusnezoff, u. M. M. Kusnezoff, l. Grēcinieku 17/19, Tel.: Direkt.: 22873-91373, Geschäft.: 21188-91488, Fabrik: Maskavas ielā 257/259, Tel. Fabr.-Kontor: 91739, Tel.-Adr.: „Farforfayence".

S. J. Kusnezow, Graveur, l. Kalēju ielā 25, Inh.: Sergei Kusnezow.

Kusnezow, Alex., Elizabetes 87—1.

— Alex., Fabr., Brīvības 93—4.

— Alex., Kfm., l. Kalnu 7—1.

— Alex., Lagerverw., Kārļa 33—5.

— Andr., Hsb., l. Kalnu 7—1.

— Andr., Seem., Vidus 3—11.

— Bertha, Pulkv. Brieža 3—12.

— Dorophej, Masch.-Geh., Šķirotavas st., dz. 11.

— Euphrosine, Schndrn., Vitebskas ielā 7—1.

— Ewtichi, Kondukt., Pulkv. Brieža 3—12.

— Georg, Kont., l. Maskavas ielā 259—1.

— Georg, Schuhm., l. Lāču 17—40.

— Gregor., Tischl., Vitebskas 7—1.

— Helene, Stud., Brīvības 93—4.

— Isr., Kfm., Marijas 49—24.

— Joh., Tapez., Bauskas 1—1.

— Jos., Tischl., Ludzas 54—8.

— Katharina, Ernestines 15—13.

— Konst., Dw., l. Maskavas 169—9

— Konst., Kfm., Elizabetes 87—1.

— Lisa, Cementa 3—5.

— Lotte, Valmieras 18—2.

— Matw., Chem., Brīvības 93—4.

— Mich., Dir d. A.-G. Mich. Kusnezow, Brīvības 93—3, T. 95138

— Nik., Apoth., Pētersalas 10—1.

— Nik., Buchh., Pēterbaznīcas lauk. 25/27—3.

— Nik., Fabr., Brīvības 93—4.

— Nik., Kass., Elizabetes 8—7.

— Nik., Lehr., Dagdas 3—31.

— Olga, Apoth., Bauskas 48-a—7.

— Olga, Strick., Artilerijas 68—10

— Paul, Kommissionär, Hospitaļa ielā 22—51.

— Pet., Masch., m. Lubānas 12—8.

— Sergej, Direkt. d. Fabr. M. S. Kusnezow, Kalnciema 2-b—40.

— Sergei, Inh. d. F-ma S. J. Kusnezow, Kalēju 32—5.

— Stephanida, Katoļu 46—41.

— Wass., Kfm., Ludzas 21—1.

— Wilh., Mal., Valmieras 18—2.

Kusnezowa, Anna, Buchh., Vaļņu ielā 26—8.

— Marie, l. Maskavas 139—4.

— Milda, Bmtn., l. Kalēju 38/40—8.

— Olga, Nagel-Pfleg., Brīvības ielā 28—17.

— Olga, Wärt., Ezermalas 1—1.

— Susanne, Lehrn., Laboratorijas ielā 21—1-b.

Kusnitzkaja, Thekla, Schreyenbusch, II. Ģuerlin. 1—4.

Kusnitzky, Nik., Kondukt., l. Maskavas 140-a—27.

Kussiz, Julian, Kondukt., Alberta ielā 2-a—9.

Kusowitz, Antonie, Schndrn., Popova 3-a—140.

Kuss, Elisabeth, Lehrn., Antonijas ielā 14-b—25.

Kussmann, Aron, Stabu 19—26.

Kust, Karl, Hsb., Vēja 30—1.

Kustikow, Wass., Maler, l. Lubānas ielā 4—1.

Kustin, Alice, Kont., Alt-Mühlgraben, Kalnz., II. Lin. 5—1.

— Karl, Buchh., Alt-Mühlgraben, Kalnz., II. Lin. 5—1.

Kustons, Jahn, Schriftf., Zeļļu ielā 29—16.

Kustowa, Ljuba, Brīvības 121—23.

Kusubow, Andr., Kfm., Turgeņeva ielā 13—1.

— Sergei, Kfm., Turgeņeva 13.

Kusul, Ed., Schuhm., Hanzas 4—59.

Kutaeff, Gregor., Schulvorst., Antonijas 13—2.

Kutajew, Alexei, Agr., Ausekļa 1—6

— Irene, Stud., Ausekļa 1—6.

— Wera, Ausekļa 1—6.

Kutikow, Boruch, Kfm., Brīvības ielā 35—10.

Kutikowa, Ottilie, Sīmaņa 14/16.

Kutjina, Agathe, Hdlrn., Sadovņikova 31—2.

— Klaudia, Lehrn., Sadovņikova ielā 31—2.

— Nadeschda, Sadovņikova 31—2.

Kutka, Leontine, Krankenpfleg., Bruņinieku 5.

Kutkirwitsch, Jahn, Poliz., Allažu ielā 7—23.

Kutletz, Vikent., Maurer, Jēkabpils ielā 8—10.

Kutmann, Herm., Kond., Marijas ielā 113—44.

Kutnik, R., Baznīcas 31—14.

Kutok, Ita, Ģertrūdes 90—44.

— Marianna, Putzm., Ģertrūdes ielā 90—44.

— Mote, Fleisch., m. Grēcinieku ielā 2—9.

— Naftel, Kont., Skolas 14—4.

Kutsch, Al-dra, Färber, Robežu ielā 2-a—9.

— Aug., Tischl., Krāsotāju 6-a—14.

— Eva, Dārzaugļu 6—48.

— Rob., Färber, Dārzaugļu 6—48.

— Rud., Färber, Kr. Barona 81—16.

Kutschbach, Kurt., Ing., Marijas ielā 86—9.

Kutschbok, Arth., Drog., Vidzemes šos. 112—1.

Kutsche, Libert, Fleisch., l. Lāču ielā 3—44.

Kutschek, Regina, Stabu 72—9.

Kutscher, Andr., Schriftf., Ļermontova 6—22.

— Anna, Lāčplēša 68—20.

—Ed., Stud., m. Palisādu 19—1.

— Emma, Lāčplēša 68—20.

— Friedr., Kunstm., l. Peldu 24—8.
— Jahn, Schloss., Elviras 1—12.
— Jahn, Wächt., Dzirnavu 147—6.
— Karl, Heiz., Palasta 7—2,
— Karoline, Aufs., Popova 3-a—155
— Marie, Hdlrn., Bruņinieku ielā 41—15.
— Marie, Hsb., Bolderaa, Muižas 16
— Olgert, Bmt., Bruņinieku 41—15
— Otto, Exped., Vilandes 13—11.
— Otto, Schuhm., Matīsa 40/42—1.
— Spries, Mal., Lāčplēša 68—20.
Kutschigal, Abr., Stud., Elijas 19—17
— Feiga, Lehrn., Elijas 19—17.
— Haja, Hdlrn., Elijas 19—17.
Kutschik, Marianne, Web., Vagonu ielā 11—2.
Kutschinsky, Anna, Strick., Akmeņu ielā 13—13.
— Bronisl., Gerber, l. Palisādu ielā 10—21.
— Clemen., Wächt., m. Nometņu ielā 26/28—10.
— Franz, Schuhm., Katoļu 56—26.
— Jahn, Wächt., l. Palisādu 10—21.
— Jos., Eisendr., Apguldes 9—1.
— Juris, Zimmerm., Akmeņu 13—13
— Karl, Schndr., Matīsa 20—15.
— Mart., m. Lāču 7—2.
— Stanisl., Gerber, l. Palisādu ielā 10—21.
Kutschke, Ed., Fuhrm., Rumpmuižas ielā 31—10.
— Jahn, Labor., Agenskalna 6—2.
— Tenis, Schreyenbusch, I. Querlin. 4—2.
Kutschur, Anna, Schndrn., Kr. Barona 92—20.
Kutson, Kont., Tapēšu 8—5.
Kutt, Anna, Wirtn., Dzirnavu ielā 107—16.
— Jahn, Musik., Dzirnavu 107—16.
Kutter, Andr., Hsb., Tetera 4-a.
Kutulsky, Emanuel, Elizabetes 3—11
Kutusow, Jos., Verk., Bruņinieku ielā 18—1.
— Paul, Verk., Bruņinieku 18—1.
— Theod., Kfm., Bruņinieku 18—1.
Kutz, Emil, Kont., Aspazijas 4—9.
— Friedr., Kont., Aspazijas 4—9.
— Jankel, Kfm., Brīvības 152—17.
— Pet., Klusā 7—27.
Kutzejew, Alex., Schloss., Artilerijas 11—7.
— Veronika, Strick., Artilerijas ielā 39—1.
Kutzen, Willy, Techn., Artilerijas ielā 36—7.
Kutzijew, Alfr., Schrifts., Lāčplēša ielā 116—49.
Kutzinsky, Nik., Masch., l. Klijānu ielā 5—28.
Rob. Kutzke, H. IV., G. V., Konditorei u. Konditorw., l. Nometņu 26.
Kutzke, Alfr., Schloss., Mārstaļu ielā 12—1.
— Else, Lehrn., Dzirnavu 67—7.
— Ida, l. Nometņu 24—2.
— Karl, Holzbr., Stabu 75—6.
— Rob., Bäck., l. Nometņu 26—1.
— Rob., Bmt., Kr. Barona 114—48.
Alphons Kuwald, Hotel „Frankfurt a/M", u. Restaur. I. Kl., H. III., Brīvības 25, Tel. 92282.
Victoria Kuwald, H. III., Kondit. u. Café, Kaļķu 10.
Kuwald, Fritz, Fleisch., Pērnavas ielā 15—23.
— Katharine, Schndrn., Dzirnavu ielā 1—2.

Kuwer, Jahn, Fuhrm., Elijas 10—5.
Kuzerau, Leontine, Elizabetes 31—3.
— Wilh., Lehr., Elizabetes 31—3.
— Wold., Elizabetes 31—3.
Kuzinsky, Karl, Schriftsf., Trijādības 6/8—3.
— Stanisl., Fuhrm., Tūlas 25—4.
Kuzserawy, Nik., Dir., l. Maskavas ielā 245—1.
Kwadar, Ant., Wächt., Žīdu 2—5.
— Franziska, Strick., Žīdu 2—5.
Kwante, Ant., Bmt., m. Nometņu ielā 7—32.
Kwatsch, J., Ģertrūdes 56.
Kwatscha, Jaromins, Kondit., Ģertrūdes 56—23.
Kwebse, Karoline, Schndrn., Stabu ielā 52—19.
Kweder, Ant., Fuhrm., Ludzas ielā 89-a—1.
— Julianne, Schndrn., Alekša 11—46
— Kasimir, Fuhrm., Ludzas 89-a—1
— Magdalene, Hsbn., Ludzas 89-a—1
Kwees, Pet., Hsb., Purvciema 99.
— Pet., Hsb., Váržu 109.
Kweesis, Alb., Vors. d. Gerichts-Palate, Elizabetes 13—1, Tel. 21301.
— Anna, Strick., Torģeles 8—1.
— Irma, Handarb., Pēterupes 4—1.
— Jahn, Blaumaņa 9—47.
— Jahn, Zollbmt., Ģertrūdes ielā 11—48.
— Karl, Kfm., Stabu 70—1.
— Marie, Schndrn., Stalģenes 4—9.
— Rud., Bmt., Pērnavas 29—114.
— Simon, Bmt., Brīvības 97—6.
— Wilh., Kass., Baldones 2-b—20.
Kweesit, Boris, Stud., Valmieras ielā 15—5.
— Eugenie, Lehrn., Valmieras 15—5
— Jahn, Artilerijas 11/13—24.
— Jahn, Hsb., Kundsingsholm, 6. Lin. 10.
— Pet., Lehr., Valmieras 15—5.
Kweetin, Annette, Schndrn., Marijas ielā 10-b—13.
— Irma, Pfleg., Pērnavas 27—67.
Kwehder, Jos., Wächt., Vēja 16—9.
Kwehl, Milda, Dzirnavu 115—19.
Jak. Kwehps, H. I., Restaur. u. Hotel, Palasta 5, Tel. 22914-91414.
Kwehps, Jak., Restaurat., Palasta 5.
— Jul., Kont., Brīvības 54/56—19.
— Konr., Schausp., Bruņinieku ielā 22—1.
Kweiko, Ignaz Tischl., Tilta 12—68
Kweit, Nelly, Kr. Barona 52—4.
— Rosa, Verk., Kr. Barona 51—4.
— Wulf, Kfm., Kr. Barona 76—40.
Kwepsch, Kurt, Alberta 3—10.
Kwest, Marie, Rēveles 35—58.
Kwesta, Arth., Ing., l. Lāču 3—64.
Kweste, Karl, Kr. Barona 61—4.
Kwetkowsky, Florian, Kondit., Valguma 25—5.
Kwetnitzki, Jadwiga, Schndrn., Dzirnavu 114/116—6.
— Jos., Wächt., Dzirnavu 114/116—6
Kwiakowsky, Alex., Lehrl., Akmeņu 26/28—1.
— Felix, Akmeņu 26/28—2.
— Helene, Lehrn., Akmeņu 26/28—2.
— Helne, Lehrn., Akmeņu 26/28—2.
— Jos., Dw., Polockas 7—11, 12.
Kwilzran, Osk., Fris., Hospitaļa ielā 37—32.
Kwin, Notum, Kfm., Puškina 16—1.

Kwint, Esfira, Stud., Lāčplēša
— Wassilij, Hausverw., Ma ielā 12—7.
Kwinte-Rewitsch, Helene, Brī ielā 36—15.
Kwintin, Juris, Wächt., Lau ielā 2-a—2.
Kwist, Alex., Schndr., Robežu
— Jahn, Schndr., Brīvības
— Ljuba, l. Maskavas 173—
Kwit, Angina, Stud., Depki
— Julie, Hsbn., Depkina 9—
— Karl, Mal., Depkina 9—1.
Kwitan, Karl, Bruņinieku 50
Kwitewitz, Rud., Sekr., Atgā ielā 1-a—3.
Kwitz, Konst., Maler, Artil ielā 52—20.
Kwizrom, Adele, Stabu 112
Kyber, Adelaide, Vilandes 1
Kyllberg, Bertil, Palasta 6.
K.-G. „Kymmel", Bierbrauere fabr., Mineralwasseranst., nieku 2, Tel. 90982 u. 96
M. H. Kymmel, H. III., Ag Kommiss., Inh.: Matth Kymmel, Palasta 3—4, T
N. Kymmel, H. III., Buchha Inh.: Friedr. Seuberlich, ielā 21, Tel. 23507-94078, fach 265.
Kymmel, Christian, Rev.-Ge Eksporta 5—11.
— Elisabeth, Priv.-Lehrn., E ielā 5—11.
— Else, Kont., Valdemāra ielā 57/59—54.
— Erika, Kont., Hanzas 4—
— Jahn, Schuhm., Kr. Baron
— Jenny, Kont., Hanzas 4—
— Julianne, Kont., Eksporta
— Margarete, Kont., Palas
— Matth., Kfm., Palasta 3—
— Nik., Lag. Verw., Valde ielā 57/59—54.
— Wladim., Bmt., Baznīcas
Kynhoff, Leonh., Friseur, P Brieža 39—1.
— Theod. Fris., Mednieku 1
Kypert, Katharina, Hsmitin Stabu 105—5-a.
Kytowitz, Leonh., Kfm., Me ielā 1—9.

Laar, Wilh., Kont., Lāčplēša
Laas, Adelheide, Schreyenbu IV. Querlin. 22—2.
— Jahn, Verk., Elizabetes 2
— Sane, Schreyenbusch, IV. Querlin. 22—2.
Laass, Art., Stabu 23—9.
Laban, Andr., Maler, Union
— Ed., Abt.-Chef, Parka 4—
— Jahn, Kfm., Dzirnavu 66—
Labanosow, Emilie, Brīvība
— Nik., Kelln., Brīvības 134
Labanow, Elfriede, Ādmiņu 7
Labanowitsch, Christine, Sch Blaumaņa 9—27.
Labanowsky, Alb., Buchh., Vi ielā 11—17.
Labatschewski, Jos., Schuhm trūdes ielā 6—7.
Labdars, Aug., Matīsa 141—
— Jahn, Tischl., Zvaigžņu 1
— Pauline, Schndrn., Ģertrū ielā 109—49.
Labetzky, Wera, Masseuse, Ka ielā 23—3.

owsky, Israel-Meier, Kfm., Jēkaba 20/22—2.
nny, Hdlrn., Brīvības 121—9.
ea, Marijas 10—54.
eyer, Ģertrūdes 10.
eisach, Bmt., Marijas 10—54.
lman, Kfm., Marijas 10—54.
aik, Andr., Hsb., Krāsotāju elā 28—29.
lsa, Raiņa bulv. 31—8.
ertha, Kont., Rangierbahnhof.
ahn, Kfm., l. Maskavas 273—11
ahn, Tisch., Purva 41—4.
ahn, Brak., Zaķusalā Krasta elā 11—8.
Mart., Schndr., Turgeņeva 9—4.
abok, H. II., Juvelier, Inh.: Max abok, Audēju 12, T. 23362/97662
ok, Max, Inh. d. F-ma M. Labok, rīvības 2—21.
ebekka, Vilandes 4-a—9.
alaman, Kfm., Brīvības 2—21.
nowsky, Wilhelmine, Lapu 22—7
wsky, Solom., Ing., Karlīnes elā 2-a—8.
prat, Mart., Poliz., Artilerijas elā 11/13—20.
nn Labrenz, Wollw., Skārņu 9.
renz, Alfr., Drog., Skārņu 9—8.
lice, Grāvmuižas 13—1.
ug., Bmt., Bruņinieku 115—100
lisabeth, Bmtn., Makšu 14—2.
lisabeth, Bmtn., Makša 14—1.
arald, Tischl., Grāvmuižas 13—1
ahn, Aufs., Pļavas 5—11.
ahn, Tischl., Grāvmuižas 13—1.
oh., Kfm., Skārņu 9—8.
renz-Grinberg, Mich., Fris., Lejas elā 7—8.
renzis, Jahn, Telegr., Abavas elā 9—5.
Nik. Oberltn., Avotu 16—15.
swihrs, Else, Pharm., Jelgavas os. 23/25—13.
swihrs, Karl, Offiz., Bruņinieku elā 73-a—20.
switz, Joh., Kfm., Ģertrūdes elā 6—8.
nskaja, Ljuba, Hospitaļa 22—9
utin, Alex., Bmt., Baznīcas 26—4
wan, Kfm., Baznīcas 19/23—5.
wir, Jahn, Stud., Bruņinieku elā 22—16.
Milda, Stud., Bruņinieku 22—16.
Paul, Stud., Bruņinieku 22—16.
mann, Abo, Zunahtm., Ģertrūdes 103—2.
Abr., Schndr., l. Maskavas 80—3
Elias, Kfm., l. Maskavas 80—3.
Note, Schndr., Kurmanova elā 20-a—10-a.
Nuchem, Säng., Dzirnavu 119—15
Siwa, Ģertrūdes 103—2.
S., Mützenm., Ģertrūdes 67—1.
manlos, Feiwus, Schndr., Lāčplēša 52/54—17-a.
howitsch, Chaim, Elizabetes elā 20—6.
ns, Mich., Elektromont., l. Maskavas 67—3.
Lack, Modewaren u. Damengarderoben, Marijas 33, Tel. 94327.
k, Schmuel, Kfm., Ģertrūdes elā 60—20.
Zalel, Inh. d. F-ma Z. Lack, Ģertrūdes 60—20.
ke, Marie, Kfm., Turgeņeva 7—8
ēplēsis-Limitists“, Redaktion, Matīsa 11/13, Tel. 97140.
de, Karl, Bmt., Ģertrūdes 37—8.

Ladigin, Paul, Ganu 1—16.
Ladigs, Anna, Lāčplēca 59—44.
— Joh., Bmt., Vilku 1—15.
Ladokin, Katherine, Dw., Valguma ielā 22—14.
Lados, Alexandre, Poln.-Gesandter, Valdemāra 27/29, Tel. 91056.
Ladowsky, Marie, Podraga 110.
Laduschew, Nik., Optik., Pērnavas ielā 25—39.
Ladygina, Pet., Arch., Strēlnieku ielā 1-b—4.

H. LÆRUM

Bastei-Boul. 11.

Tel. 23943/97913, 23942/90436

Dampfschiffs-Reederei u. Agentur

Autobomile jeder Art

Eisenbahn- und Feldbahn-Material

Baumaschinen erster Marken

Fachmännische Beratung

H. Laerum, H. I., Agentur u. Kommiss., Inh. Georg Laerum u. Burch. Anders, Basteja b. 11—1, Tel. 23942-90436, 23943-97913.
Laerum, Georg, Inh. d. F-ma H. Laerum, Ausekļa 5—11, Tel. 95483.
— Patrick, Dir., Bauskas 10/18—2, Tel. 98352.
„Maison Lafayette“, E. B. Behrmann, G. V., Hutwerkstatt, Inh.: Esriel Behrmann, Šķūņu 5. Tel. 22094-93972.
Akt.-Ges. **„Laferme“**, G. I., Tabak u. Papyrosfabr., Glieder d. Verwalt.: R. Benus, R. Sadde u. S. Bespalow, Bruņinieku 11/13, Tel. 90648.
Lagarze, Lucie, Lehrn., Antonijas ielā 4—5.
Lagat, Karl, Maurer, Gaujas 5—20.
Lager, Jahn, Schloss., Marijas ielā 118—3.
Lagerdahl, Anna, Kurs., Klosteŗa ielā 11—2.
Lagfdust, Jahn, Tischl., Daibes 4—1
Laginskis, Olga, Kass., Merķeļa ielā 2—12.
Lagowkaja, Wera, Verk., l. Nometņu ielā 35—1.
Lagsda, Eva, Vārnu 22—20.
— Heinr., l. Bišu 1—4.
— Jahn, Verk., l. Bišu 1—4.
Karl Lagsdin, H. I., Handelsvertret., Valdemāra 4, Tel. 23115-92294.
Schanno Lagsdin, H. III., G. IV., Lebensm.-Handl. u. Bäck., Rēveles ielā 41/43—23, Tel. 93323 u. Blaumaņa 40/48, Tel. 98556.
Lagsdin, Adolf, Bmt., Bruņinieku ielā 61—11.
— Alfr., Stud., Hapsalas 20—2.
— Alfr., Schuhm., Baznīcas ielā 10/12—11.
— Alide, Maschschr., Lejas 19—3.
— Anna, Schriftf., Karlīnes 8/10—24
— Anna, Torģeļu 10/12—45.
— Anna, Mastu 1—15.
— Anna, Schndrn., Elviras 1—18.
— Anna, Wirt., Lienes 25—33.
— Aug., Steinh., l. Lāču 9—23.
— Austra, Bmtn., Artilerijas 3—44.
— Barbara, Lāčplēša 70-b—7.
— Elsa, Schndrn., Matīsa 44—30.
— Emilie, Mārupes 5-a—9.
— Ernst, Hausverw., Patversmes ielā 22—21.
— Ernst, Hdlrn., Ogļu 28—8.
— Fritz, Lāčplēša 70-b—7.
— Fritz, Mstr., Mārupes 5-a—9.
— Grete, Web., Elviras 1—18.
— Gust., Former, Elviras 1—21.
— Hans, Maschmstr., Tēraudlietūves 9—20.
— Hermine, Lehrn., Katrīnas 1—8.
— Jahn, Dekor., Lāčplēša 59—8.
— Jahn, Gärtn., Lejas 19—3.
— Jahn, Tischl., Rēveles 55—15.
— Jahn, Kfm., Rēveles 41/43—1, 6, 7.
— Jak., Töpf., Pērnavas 25—63.
— K., Ogļu 28.
— Karl, Buchh., Akmeņu 14/16—26.
— Karl, Kont., Elijas 12—1.
— Karl, Maurer, Grēcinieku 22—3-a.
— Karl, Rev.-Geh., l. Lāču 9—3.
— Karl, Schausp., Valdemāra ielā 27/29—19.
— Karl, Kfm., Vārnu 22—3.
— Karoline, Artilerijas 3—44.
— Katharina, Schndrn., l. Nometņu ielā 62—30.
— Katharina, Hsbn., Valtera 9—1.
— Lihba, Jēkabpils 7—4.
— Lisa, Hsbn., Bolderaa, Viesnicas ielā 32.
— Lisette, Schndrn., Ģertrūdes ielā 103—17.
— Lisette, l. Lāču 3—57.
— Luise, Katrīnas 1—8.
— Marie, Heb.-Schül., Bruņinieku 5.
— Mart., Wächt., Podraga 117.
— Math., Gärtn., Matīsa 44—30.
— Mich., Kelln., Cēsu 23—27.
— Mik., Stud., Tērbatas 97—9.
— Olga, Lehrn., Blaumaņa 23—13.
— Olga, Kont., Brīvības 182—11.
— Otto, l. Maskavas 58—5.
— Pet., Saldus 10—1.
— Reinh., Red., Tērbatas 19/21—6.
— Rob., Maurer, Katoļu 58—11.
— Serg., Brīvības 109—6.
— Theod., Bmt., Tērbatas 97—7.
— Wilhelmine, Kfm., Matīsa 44—30.
— Willy, Phot., Daugavpils 60—7.
Lagsdinsch, Andr., Gärtn., Tēraudlietūves 9—21.
— Ernst, Bmt., Marijas 132—84.
— Jahn, Schuhm., Merķeļa 3—17.
— Jahn, Skultes 1—9.
— Jul., Dw., Dzirnavu 53-b—27.
— Karl, Bmt., Elijas 12—1.
— Karl, Tischl., Jēzusbaznīcas 6—12
Lagsdkaln, Fritz, Tischl., Pērnavas ielā 18—1.
— Math., Schuhm., Talsu 12—13.
Lagunowsky, Alex., Kelln., Blaumaņa 11—4.
— Andr., Kelln., Blaumaņa 11—4.
— Nik., Bäck., Blaumaņa 11—4.
— Olga, Verk., Blaumaņa 11—4.
Lahban, Arth., Stud., Parka 4—10.
Lahm, Karl, Hsb., m. Vējsaķsalā I. Lin. 64.
Lahmann, David, Landmess., Krāmu ielā 10—4.
— Nachm., Turgeņeva 10/12—1-a.
Lahme, Emilie, Lehrn., Kauguru ielā 4—1.
— Hans, Hsb., Kauguru 4—1.
— Jahn, Techn., Kurmanova 24—9.
— Johanna, Kr. Barona 109—34.
— Marie, Lehrn., Kauguru 4—1.
— Martha, Kontr., Volguntes 29—3.
— Mathilde, Schrifts., Marijas ielā 45—15.

— Susanna, Schndrn., Volguntes ielā 29—3.
— Wilh., Schloss., Polockas 7—3.
Lahn, Alb., Brīvības 28—8.
— Jahn, Offiz., Baložu ielā 29—2.
— Pet., Staatskontr., Baložu 26—2.
— Selma, Kont., Baložu 26—2.
Lahne, Alex., Bmt., Pulkv. Brieža ielā 8—25.
Lahsche, Leonid, Landmess., Tērbatas 33/35—14.
Lahser, Sarah, Ärztin, Marijas 22—4
Lahsin, Bruno, Bmt., Spāres 6—6.
Lahtsch, Milda, Lehrl., Kalnciema ielā 62—8.
Lahtschar, Alex., Bautechn., Hospitaļa 16—24.
Lahtsche, Andr., Tischl., Alekša 5—9
— Ella, Verk., Alekša 5—9.
Lahtsche-Behr, Jahn, Dw., l. Grēcinieku 13—6.
Lahwe, Jahn, Wächt., Stabu 16—20.
Lahz u. Freudenberg, H. III., Leder u. Schuhmacherzut., Inh.: Aug. Freudenberg, Tērbatas 7, Tel. 91971.
Lahz, Alex., Ag., Brīvības 33—30.
— Alida, Wäsch., Oskara 17—9.
— Alma, Kont., Matīsa 45—49.
— Alm., Krkpfleg., Sīmaņa 6—23.
— Alwey, Schloss., Dārtas 1—3.
— Anna, Verk., Augustines 11—1.
— Anna, Schndrn., Marijas 32—27.
— Anna, Hdlrn., Matīsa 52—40.
— Anna, Hsbn., l. Piena 10—1.
— Ant., Hsb., Kundsingsholm, VI. Lin. 3.
— Arv., Bmt., Matīsa 52—40.
— Aug., Dw., l. Kuldīgas 14—11.
— Aug., Musik., Pokrova 10—3.
— Aug., Holzbr., Sērpils 10—4.
— Bertha, Antonijas 13—19.
— Bertha, Kont., Marijas 104—6.
— Cäcilie, Avotu 7—10.
— Christine, Matīsa 99—35.
— Elfriede, Bmt., v. Jelgavas šos. 30/32—21.
— Ella, Bmtn., Marijas 104—7.
— Ella, Maschschr., Marijas 104—6.
— Ernestine, Gard., Avotu 54-a—39.
— Ernst, Dw., Ganību d. 11—5.
— Ernst, Färber, Avotu 2—30-a.
— Gust., Brīvības 40—7.
— Hert, Kont., Ģertrūdes 129—9.
— Isabella, Schndrn., Apguldes ielā 9—1.
— Jahn, Mus., Marijas 32—27.
— Jahn, Schndr., Matīsa 44—6.
— Jule, Dw., Pērnavas 29—15.
— Jul., Musik., Matīsa 89-a—5.
— Jul., Schndr., Krāsotāju 21—10.
— Karl, Abt.-Leit., Vaļņu 27—11.
— Karl, Bautechn., Stabu 50—7.
— Karl, Färber, Dzirnavu 82—21.
— Karl, Stellm., Pokrova 10—3.
— Lena, Elizabetes 19—11.
— Leonie, Gard., Avotu 54-a—39.
— Leonie, Telegr., Augustines 12—6
— Liebe, Abavas 13—3.
— Lilly, Cēsu 36—10.
— Lilly, Schndrn., Sparģeļu 5—27.
— Lisa, Anleg., Laboratorijas 15—16
— Lisa, Wäsch., Lāčplēša 44/46—7.
— Lisa, Stabu 26—4.
— Lisa, Dārtas 1—18.
— Lisa, Brīvības 180—10.
— Lisette, Valguma 24—1.
— Luise, Ernestines 13—4.
— Mathilde, Šķērs 28—1.
— **Mathilde, Kont., Marijas 106—27**
— Martha, ¹ Altonavas 26-a—7.
— Martha, Schndrn., Stabu 26—4.
— Mart., Fris., l. Maskavas 173—14
— Mart., Wächt., Raiņa b. 4—15.
— Minna, Schndrn., Pērnavas 15—6.
— Minna, Stabu 29—19.
— Nelly, Buchh., Antonijas 14-a—20
— Nik., Silberschm., l. Piena 10—1.
— Olga, Kass., Purva 38—4.
— Olga, Kont., Matīsa 45—49.
— Otto, Untern., Rudolfa 1—11.
— Pet., Marijas 104—7.
— Tija, Hdlrn., Matīsa 86-a—36.
— Rob., J. Allunana 9.
— Rob., Schuhm., Katoļu 52—2.
— Sophie, Dārtas 31—3.
— Sophie, Dw., Ģertrūdes 129—9.
— Sophie, Marijas 53—11.
— Vict., Schuhm., Apguldes 9—1.
— Werner, Buchh., Kalnciema ielā 25-a—1.
— Willy, Tischl., Matīsa 141—18.
Lahzara, Natalie, Stud., Blaumaņa ielā 27—5.
— Sinaida, Stud., Blaumaņa 27—5.
A. Lahze, Agentur u. Kommission, H. II., Textilw., Inh.: Alex. Lahze, Mārstaļu 7, Tel. 21271, Tel.-Adr.: „Alahze".
Lahze, Alex., Inh. d. F-ma A. Lahze, Brīvības 33—30.
— Anna, Krusta 8—6.
— Bille, l. Maskavas 66-a—1.
— Elsa, Talsu 10—2.
— Emilie, Teleph., l. Maskavas ielā 66-a—1.
— Joh., Katoļu 48/50—19.
— J., Lehrl., m. Nometņu 12—11.
— Karoline, Avotu 73—33.
— Lina, Schndrn., m. Nometņu ielā 44-c—25.
— Luise, Brieftr., Katoļu 58—120.
— Marie, Hdlrn., Katoļu 48/50—19.
— Martha, Buchh., m. Monetu 2—3.
— Wally, Lehrn., l. Lāču 8—36.
Lahzer, Ed., Kfm., Baznīcas 34—11.
— Jahn, Kfm., Ādmiņu 6—13.
Lahzgalw, Alex., ver. Rechtsanw., Lāčplēša 31—2.
— Elsa, Schndrn., Brīvības ielā 54/56—23.
— Karl, Verw., Brīvības 54/56—23.
Handels- u. Industrie Ges. A. Lahzis & Co., H. III., Parfüm. u. Farben, Inh.: Arv. Lahzis, u. Rud., Kokle, Rāts lauk. 7, Tel. 20343.
Aug. Lahzis, H. III., Landw. Maschinen, Eisen u. Kolonialw., Inh.: August Lahzis, Dzirnavu 82, Tel. 91131.
Friedr. Lahzis, G. V., Töpferarbeiten, Artilerijas 68—4, Tel. 95023.
Jahnis, Lahzis, G. V., Bäck., Ģertrūdes 37, Tel. 93603.
J. Lahzis, Granit-Industrie, Miera 33, Tel. 96848.
Reinis Lahzis, Fleisch- u. Delikatessw., Valdemāra 10/12.
Lahzis, Adam, Landw., Beberbeku 7. lin. 10.
— Adam, Fleisch., Lāčplēša 73—28
— Adam, Landw., Skultes 1—1.
— Alb., Bmt., Brīvības 10/12—23.
— Alb., Maurer, Kojsalas 25—37.
— Alfr., Sekr. d. Kriminal-Dep., Lāčplēša 29—45.
— Alfr., Kfm., Lienes 18—2, 7.
— Alma, Lehrn., Bruņinieku 71—69.
— Alwine, Stud., Matīsa 64-b—7.
— Andr., Kutsch., Artilerijas 41—8.
— Andr., Dw., Talsu 12—14.
— Anna, Ztgshdlrn., Mūrniek
ielā 14—20.
— Ant., Geschäftsf., Vārnu
— Arn., Töpf., Artilerijas 68—
— Arn., Stud., Ģertrūdes 110—
— Arn., Tischl., Ieroču 10—
— Arn., Stud., Stabu 86—1.
— Arth., Eisendr., Pērnavas
— Arv., Kfm., Brīvības 100—
— Arv., Bote, Matīsa 52—40.
— Aug., Kfm., Avotu 16-a—
— Aug., Kfm., Lāčplēša 42—
— Aug., Bäck., Pokrova 10—
— Aug., Kfm., Tērbatas 37—
— Christian, Bäck., Hospitaļa
— Edith, Artilerijas 68—14.
— Ed., Maurer, Augustines
— Ed., Schuhm., Ģertrūdes
— Ed., Müller, Pokrova 10—
— Ed., Tischl., Vārnu 22—
— Ella, Lehrl., Dzirnavu 82—
— Elsa, Lienes 8—25.
— Elisabeth, Schndrn., Lienes
— Emil, Bmt., Zvaigžņu 22—
— Emilie, Schndrn., Bruņiniek
ielā 102—24.
— Emma, Strick., Laboratorij
ielā 6—5.
— Friedr., Töpfer, Artilerijas
— Fritz, Masch., Daugavpils
— Fritz, Web., Purva 12-a—
— Fritz, Gärtn., Valdemāra
— Jak., Kont., Mūrnieku 2—
— Jak., Web., Kalnciema 83—
— Jenny, Teleph., Lāčplēša 42—
— Indr., Industr., Ķīšezera 19—
— Heinr., Miera 33.
— Helmir, Zeichn., Marijas
— Herm., Bmt., Ģertrūdes 90—
— Herm., Kontr., Lāčplēša 29—
— Herm., Kontr., Vidzemes
— Jahn, Fuhrm., Artilerijas
— Jahn, Bäcker, Dārzaugļu
— Jahn, Stud., Dzirnavu 9—
— Jahn, Mstr., Dzirnavu 167—
— Joh., Kfm., Ģertrūdes 37—
— Jahn, Kapt., Ģertrūdes 110—
— Jahn, Juŗa Alunāna 9—2.
— Jahn, Krāsotāju 13—44.
— Jahn, Insp., Krūzumuižas
— Jahn, Masch., Laboratorijas
ielā 11—24.
— Jahn, Schloss., Lāčplēša
— Jahn, Mech., Lauku 6—10.
— Jahn, Geh. d. Vorst. d. III. Bez., Lienes 12.
— Jahn, Schmied, Marijas 106—
— Jahn, Wächt., l. Maskavas
— Jahn, Ogres 2—3.
— Jahn, Kondukt., Rēveles 83—
— Jahn, Milit.-Bmt., Slokas
— Jahn, Chauff., Stabu 92—
— Jahn, Form., Vidzemes š.
— Joh., Buchf., Artilerijas 68
— Julianna, Hdlrn., Puškina
— Julie, Badst.-Bes., Antonijas
ielā 11—4.
— Karl, Verk., Bruņinieku 71
— Karoline, Schuhm., l. Buļļu
— Karl, Schuhm., Kr. Barona
— Karl, Bmt., Koku 7—21.
— Karl, Lāčplēša 26—30.
— Karl, Bauarb., l. Lāču 17—
— Karl, Poliz., Matīsa 111—
— Karl, Pērnavas 23—4.
— Karl, Steller, Pokrova 10—
— Karl, Stud., Rēveles 29/31—
— Karl, Schuhm., Slokas 1—
— Karl, Schuhm., Talsu 9—47.

— Karl, Bäcker, Zvaigžņu 21—4.
— Leene, Elizabetes 25—6.
— Lina, Hdlrn., Avotu 62—5.
— Lisa, Valdemāra 52—3.
— Lucie, Kont., Miera 21—17.
— Lydia, Kont., Vidzemes š. 4/6—43.
— Marie, Skultes 1—10.
— Marie, Kont., Vidzemes š. 4/6—43
— Marie, Hsverw., Vidzemes š. 38—2
— Martha, Schndrn., Pērses 3/5—1.
— Martha, Telegr., Pērnavas 23—4.
— Mathilde, Viehzücht., Lejas 19—1
— Mart., Schuhm., Pērses 3/5—1.
— Milly, Kurs., Artilerijas 68—4.
— Mich., Musik., Augustes 21—43.
— Mich., Fuhrm., Marijas 82/84—14
— Nadeschda, Hdlrn., l. Maskavas ielā 18—7.
— Nik., Zinkogr., Citadeles 3-a—1.
— Olga, Lehrl., Valkas 3—2.
— Olga, Kont., Vidzemes š. 38—2.
— Osk., Stud., Artilerijas 68—4.
— Osw., Stud., Avotu 16-a—17.
— Ottilie, Kass., Tērbatas 37—8.
— Otto, Lehr., Kurmanova 11—2.
— Paul, Färber, Daugavgrīvas ielā 32—50.
— Paul, Ing., Hospitaļa 5—29.
— Paul, Stud., Tērbatas 33/35—43.
— Pauline, Krkpfleg., Elizabetes ielā 25—6.
— Pauline, Hdlrn., Marijas 82/84—14
— Pet., Stud., m. Altonavas 14—2.
— Pet., Buchf., Artilerijas 66—3.
— Pet., Artilerijas 68—14.
— Pet., Hsb., Valguma 29—14.
— Pet., Tischl., l. Lāču 8—36.
— Pet., Bäcker, Matīsa 64-b—7.
— Pet., Kfm., Schreyenbusch, I. Querlin. 4—9.
— Reinh., Schloss., Schreyenbusch, VIII. Querlin. 22—9.
— Reinh., Drog., Mūksalas 35—15.
— Reinis, Fleisch., l. Maskavas ielā 76—1.
— Rich., Ing., Kalnciema 44—7.
— Rob., Kfm., Jura Alunāna 9—2.
— Rob., Maler, Kr. Barona 120—16.
— Rob., Fuhrm., l. Kalnu 11—2.
— Rosalie, Bmtn., Kr. Barona ielā 120—16.
— Rud., Mont., Ausekļa 10/12—2-a.
— Sim., Dw., Citadeles 3-a—1.
— Thekla, Spul., Daugavgrīvas ielā 32—50.
— Theod., Schausp., Kurmanova ielā 10—22.
— Werner, Ag., Bruņinieku 28—99.
— Willy, Böttcher, l. Maskavas ielā 42—50.
— Wold., Poliz., Ērgļu 12—32.
— Wold., Feuerw., Lāčplēša 13—14
Lahzis-Sokolinskaja, Sophie, Schausp., Ģertrūdes 37—5.
Lahzit, Helene, Avotu 23—5.
— Hortensia, barmh.-Schw., Jelgavas šos. 23/25—4.
— Jos., Dw., Bruņinieku 69—7.
— Karl, Bmt., Brīvības 136/138—19.
— Karl, Schndr., Ģertrūdes 98—18.
— Karl, Schuhm., Rēveles 85—44.
— Milda, Kelln., Ģertrūdes 55—9.
— Rosalie, Ģertrūdes 55—9.
— Rud., Schuhm., Bruņinieku ielā 71—58.
— Selma, Kelln., Ģertrūdes 55—9.
Lahzkaj, Jahn, Kfm., Katrīnas d. 20-a—2.
Laider, Christian, Artilerijas 41—21.
— Selma, Hsbn., l. Maskavas 113—1.

Laidin, Andrian, Bahnbmt., Matīsa ielā 45—2.
— Hilda, Strick., Bruņinieku 98—16
— Katharina, Heb., Matīsa 45—2.
— Mathilde, Dw., Marijas 62—2.
— Raisa, Bmtn., Matīsa 45—2.
Laidinsch, Alex., Brīvības 93—30.
Laikam, Ed., Tischl., Ormaņu 30—4.
— Ernst, Töpfer, Zaldātu 2—2.
Schokoladen - Konfekt Produktions, Hand.- u. Ind. A.-G., „Laima", Präses: D. Moschewitsch, Gl. d. Verwalt.: J. Fromtschenko, J. Kopilow, J. Segal u. J. Arens, Skārņu 9, Tel. 22045-93645, Fabrik: Karlīnes 22/24, Tel. 95625.
Laime, Alex., Poliz., Rumpmuižas ielā 51—10.
— Anna, Verk., Avotu 36—7.
— Aug., Schndr., Pērnavas 18—21.
— Ed., Inh. d. Druck. „Reklama", Avotu 36—7.
— Ed., Maurer, Ģertrūdes 98—10.
— Ed., Lehrl., Ģertrūdes 98—10.
— Jak., Schndr., Sadovņikova 21—1.
— Pet., Töpfer, Avotu 36—7.
Laimin, Alwine, l. Lubānas 1/3—15.
— Anna, Klusā 7—37.
— Aug., Kont., Matīsa 44—29.
— Dorothea, Wirtsch., Tērbatas ielā 65—5.
— Jahn, l. Maskavas 149—4.
— Lydia, Lehrn., Bruņinieku 27—73.
— Marie, Lehrn., Matīsa 44—29.
— Mart., Kutsch., Kr. Barona ielā 109—50.
— Meerwald, Stud., Vārnu 3—8.
Laiming, Malwine, Dzirnavu 37.
Laiminsch, Ed., Minstr. d. Inn., Andr. Pumpura 3—3, Tel. 23602-93802.
— Ernst, Kutsch., Baltāsmuižas ielā 3/9—12.
— Pet., Bmt., Vidzemes š. 35-a—8.
Laimits, Jek., Verw., Pulkv. Brieža ielā 3—17.
— Laimon, Otto, Bmt., Stabu 99—3.
Laipneek, Jahn, Kfm., Dzirnavu ielā 70—4.
Lais, Dav., Kfm., Dzirnavu 157—1.
Laisan, Jahnis, Dekatier-Anstalt, m. Ķēniņu 15, Tel. 22248-98748.
Laisan, Jahn, Dekat., l. Lāču 3—35.
Laisen, Pet., Lehrl., Marijas 14—6.
Laisup, Jur., Bahnbmt., Abavas ielā 10—3.
Laiwa, Anna, Hdlrn., Valdemāra ielā 52—12.
— Edg., Maler, Artilerijas 35—18.
— Emil, Lāčplēša 53—31.
— Erina, Schndrn., Lāčplēša 53—31.
— Jos., Kfm., Valdemāra 69-b—2.
— Karl, Chauff., Valdemāra 52—12.
— Milda, Hdlrn., Artilerijas 35—18.
Laiweneek, Alfr., Geschäftsf., Valdemāra 36-a.
— Ansis, Zimmerm., Valguma ielā 31-a—18.
— Nik., Journ., Kr. Barona 36—10.
Laiwin, Anna, Bmtn., Ģertrūdes ielā 110—37.
— Antonie, Bmtn., Lubānas 1/3—13.
— Arth., Mitinh. d. Seifenfabr. „Ekman & Laiwin", Kuģu 10, Tel. 91370.
— Arth., Schmied, Vidzemes šos. 101—3.
— Christine, Schndrn., Klīveru ielā 1—32.

— Ed., Schloss., Pērnavas 27—20.
— Elsa, Kont., l. Lubānas 1/3—13.
— Elsa, Ģertrūdes 89—35.
— Georg, Wieger, Sīmaņa 7/9—18.
— Jahn, Stud., Kuģu 10—2.
— Jahn, Masch., Lienes 27—21.
— Jula, Alt-Mühlgraben, Kalnz., V. Lin. 16—1.
— Jul., Expr., Basteja l. 8—13.
— Karl, Expr., Puškina 9—53.
— Karoline, Verk., Artilerijas ielā 73—29.
— Mart., Schndr., Ģertrūdes 89—35
— Pet., Bmt., Ģertrūdes 110—37.
— Pet., Kelln., Marijas 1—23.
— Reinis, Biblioth., Dzirnavu 34—11
— Theod., Oberkelln., Marijas 1—23
— Welta, Erzieh., Dzirnavu 34—11.
Laiwineek, Alwina, Schndrn., Brīvības 186—11.
Laiwingk, Osk., Kfm., Valentina ielā 10—6.
Laiwinsch, Andr., Tischl., Rēveles ielā 35—15.
— Andr., Schndr., Valmieras 41—20
— Aug., Bmt., Ganu 4—24.
— Ed., Schmied, Artilerijļas 57—7.
— Ed., Stellm., Augustines 12—66.
— Hugo, Zunahtm., Ģertrūdes 45—8
— Jahn, Schloss., Pērnavas 29—70.
— Nik., Hand.-Ges. Mitinh., Elizabetes 75—7.
— Rich., Fuhrm., Marijas 140—10.
Laizan, Dorothea, Bmtn., Matīsa ielā 65—9.
— Wladisl., Serg., Matīsa 65—9.
Laizen, Linard, Schriftsf., Matīsa ielā 68—24.
— Olga, Lehrn., Matīsa 68—24.
Lak, Gust., Kont., m. Kalnu 14/16—4
Lakat, Elfriede, Verk., Kalpaka bulv. 6—5.
— Jahn, Obertax., Dzirnavu 37—30.
— Karl, Kurier, Kalpaka b. 6—5.
— Karl, Poliz., Pļavas 4—14.
— Mich., Kutsch., Avotu 34-a—2.
Lakenfeldt, Wilhelmine, Matīsa ielā 87—25.
Lakina, Edith, Kass., Brīvības ielā 94—32.
— Lina, Säng., Brīvības 94—32.
Lakins, Jahn, Fuhrm., Marijas ielā 117—18.
Lakis, Alb., Pērnavas 12-a—9.
— Anna, Matīsa 68—13.
— Aug., Typogr., Schreyenbusch, II. Lin. 5—15.
— Jahn, Schleif., Pērnavas 12-a—9.
Lakmann, Alex., Psalm.-Säng., Lāčplēša 12—2.
— Olga, Fris., Jelgavas š. 45-a—2.
Lakomska, Jak., Tischl., m. Kalnu ielā 15—9.
Lakomko, Steph., Fris., Daugavpils ielā 39—3.
Lakomkun, Feopent, Ankern., Ludzas 11—18.
Lakotko, Alex., Kesselschm., Tvaika ielā 76—6.
Lakowitsch, Marian, Techn., Sadovņikova 14—18.
— Stanisl., Kfm., Sadovņikova ielā 14—18.
Lakowsky, Magdalena, Brīvības ielā 10/12—7.
Laksa, Ant., Bäck., Pētersalas 4—7.
Laksberg, Arn., Stud., Tērbatas ielā 20—34.
— Eva, Hsbn., Makša 10—1.
— Fritz, Schndr., Tērbatas 20—34.

— Hilda, Stud., Tērbatas 20—34.
— Jak., Eisendr., l. Altonavas 23—7.
— Joh., Wächt., Makša 12—1.
— Karl, Schloss., Marijas 132—111.
Laksche, Herb., Tischl., Ārlavas 6—1
— Jak., Gärtn., Duntes 32—8.
— Karl, Künstl., Brīvības 85—15.
— Walfried, Bahnarb., Jelgavas šos. 28-a—8.
Lakschewitz, Ella, Schndrn., Matīsa ielā 11/13—22.
— Ferdinande, Lehrn., m. Palisādu ielā 17—9.
— Fritz, Bmt., Kurmanova 11—13.
— Fritz, Dw., Puškina 14—5.
— Karl, Schloss., Ērgļu 12—58.
— Karl, Verk., Puškina 14—5.
— Lucie, Ieroču 10—54.
— Werner, Bmt., Daugavgrīvas ielā 20—4.
— Wold., Schriftf., Bruņinieku ielā 22—25.
Laksewitz, Anna, Schndrn., Bruņinieku 71—24.
Lakstigal, Anna, Schndrn., Bruņinieku 71—24.
Lakstigal, Alb., Bmt., švarcmuižas ielā 9—8.
— Alex., Maurer, Matīsa 43—43.
— Alfr., Kfm., Krāsotāju 21—3, 20.
— Dorothea, Hdlrn., Matīsa 31—21.
— Elisabeth, Strēlnieku 11—2.
— Eric, Bmt., Matīsa 64-b—3.
— J., Kapt., Rūpniecības 1-b, Tel. 93803.
— Jahn, Masch., Daugavpils 76—32.
— Jahn, Bmt., Marijas 74—2.
— Jak., Kapit., Dzirnavu 3—6.
— Karl, Tischl., Rēveles 91—1-a.
— Lilly, Matīsa 43—43.
— Lucie, Bmtn., Rumpmuižas ielā 13—37.
— Magda, Mastu 1—26.
— Mich., Tischl., Ropažu 11-a—6.
— Nik., Kont., Daugavpils 76—32.
— Olga, Verk., Blaumaņa 34—16.
— P., Strēlnieku 11.
— Selma, Verk., Merķeļa 19—27.
— Wold., Schloss., Matīsa 31—21.
Lakstin, Heinr., Säng., Merķeļa ielā 6—27.
— Heinr., Seem., Bauskas 11/13—24.
Laktin, Anna, Kass., Lopkautūves 6.
— Georg, Kommission., Lopkautūves
— Guste, Wirt., Elizabetes 12—5.
— Margarethe, Stabu 113—5.
— Wold., Valdemāra 69-b—27.
Lakus, Abe, Schuhm., l. Maskavas ielā 96—2.
Lalanne, Arn., Ag. Gen. de Banque Parisienne, Valdemāra 69—2, Tel. 94083.
Lallerstedt, Ernst, Geschäftsmitinh., Elizabetes 41/43—4.
Lama, Marie, Bmtn., Reimersa ielā 1—24.
Lamann, Olga, Zvaigžņu 24—23.
Lamas, Indr., Verk., Tērbatas ielā 97—11.
Lambach, Irmgard, Verk., Krāsotāju ielā 13—35.
— Katharina, Matīsa 50—28.
Lambak, Jahn, Form., Apguldes ielā 11—3.
Lambar, Mart., Schriftgiess., Satiksmes 1—5.
Lambe, Jahn, Masch., Kurmanova ielā 26—10.
Lamberg, Anna, Marijas 57.
— Anna, Rēveles 61—41.
— Fritz, Mont., Ļermontova 4-a—7.
— Jak., Kfm., Rēveles 40—10.
— Joh., Zollexp., Marijas 57—4.
— Marie, barmh.-Schw., Miera 3.
H. Lambert, Agentur, H. I., Opt. Art., Papier, u. s. w., einz. off. Ges.: Harry Lambert, Prok.: Rob. Schabert, Jāņa 3, T. 22370-92970, Tel.-Adr.: Halamag, Postf. 410.
Lambert, Adolf, Galvanis., Indriķa ielā 4—10.
— Alex., Ing., Bruņinieku 20—40.
— Alex., Lehrl., m. Nometņu 5—57.
— Andr., Bmt., Grēdu 11—2.
— Andr., Geschäftsf., Kalpaka bulv. 10—7.
— Andr., Kfm., Mūksalas 33—9.
— Andr., Sort., Hasenholm, Salas ielā 1—13, 14.
— Christ., Buchh., Matīsa 91—19a.
— Elisabeth, Hsbn., Robežu 18—1.
— Else, Maschschr., Stabu 3—1.
— Harry, Inh. d. F-ma H. Lambert, Dzirnavu 5—1, Tel. 92420.
— Jahn, Bmt., Dārtas 35—15.
— Jahn, Fuhrm., Stabu 3—1.
— Jahn, Serg., Amalijas 9—7.
— Joh., Brieftr., m. Nometņu 5—57.
— Joh., Pulkv. Brieža 9—11.
— Karl, Stud., Stabu 65—11.
— Karl, Geschäftsf., Vēja 7—7.
— Lihba, Amalijas 9—8.
— Lina, Wäsch., Schreyenbusch, IV. Querlin. 9—2.
— Margarete, Lehrn., Vasaras 5—2
— Marie, Kont., l. Zirgu 3—6.
— Melita, Miera 45—2.
— Niklas, Ankern., Mūksalas 33—26
— Pet., Bäcker, Jelgavas š. 18—21.
— Selma, Schndrn., Mūksalas ielā 33—26.
— Theod., Bootsm., Schreyenbusch, IV. Querlin. 9—2.
— Vilia, Solist., Kalpaka b. 10—7.
— Wilh., Fuhrm., l. Maskavas ielā 205—2.
Lambert-Uhland, Natalie, Säng., Raiņa bulv. 31—7.
Lambsdorf, Benita, Vilandes 1—2.
Lameiks, Simon, Alt-Mühlgraben, IV. Lin. 171.
Lamek, Emilie, barmh.-Schw., Daugavgrīvas 13—1.
— I., l. Jaunā 15.
— Jak., Fabr.-Inh., Daugavgrivas ielā 13—1.
— Paul, Udens 25/27—1.
— Theod., Dw., l. Maskavas 44—5.
Lamey, Bernh., Buchhandl., Brīvības 36, Tel. 94277.
— Bernh., Journ., Bruņinieku ielā 39—10.
Lammas, Eberh., Poliz., Lāčplēša ielā 59—16.
— Wold., Holzbr., Ģertrūdes ielā 69/71—45.
Lammer, Elisabeth, Erzieh., Citadeles 2—7.
Lampe, Charlotte, Schndrn., Strēlnieku 17—2.
— Rud., Kirchendien., Herdera lauk. 2—6.
Lamper, Dahrta, l. Lāču 3—12.
Lamper, Jahn, Bmt., l. Maskavas ielā 5—2.
Lampp, Ferd., Fabr.-Bmt., Dzirnavu ielā 33—6.
Lamsch, Jahn, Hsb., Ropažu 45—1.
Lamscha, Alina, Schndrn., l. Maskavas 131—1.
— Hermine, Kont., l. Maskava
ielā 131—1.
— Jahn, Aufs., l. Maskavas 131
Lamse, Andr., Bmt., Katrīnas d. 19—16.
— Anna, Akmeņu 15—42.
— Arn., Doz., Lāčplēša 21—13
— Dorothea, Wirt., Elizabetes ielā 29—1.
— Elsa, Bmt., Lāčplēša 21—13.
Lamster, Ed., Hsb., Palmu 12—
— J., Obering., Strēlnieku 13, Tel. 91477.
— Lene, Lienes 15—51.
— Reinh., ver. Rechtsanw., Brī
ielā 44/46—14, Tel. 92378.
Lamster-Salin, Marie, Ärztin, B
bas 144, Tel. 95077.
Lamtjew, Nik., Geschäftsf., Dz
vu 53-a—11.
Lanberg, Martha, Web., Ropažu ielā 19—17.
Landam-Gulbe, Alb., Stud., Bla
ņa 15—10.
Landanskis, Joh., Kfm., Sīmaņa
Landarowska, Marie, Sekr., V
māra 24—21.
Techn.-Büro J. Landau, Agent
Kommiss., Inh.: Jak. Landa
Jēkaba 26.
Landau, Abr., Muitas 4.
— Dora, Lehrn., l. Jēkaba 26/28
— Hirsch, Kfm., Elizabetes 21
— Ida, Künstl., l. Jēkaba 26/28
— Jak., Ing., l. Jēkaba 26/28—
— Sam., Bankdir., Antonijas 4
— Seedonis, Lehr., Skolas 14
— Wlad., l. Jēkaba 26/28—22.
Landauska, Pet., l. Lāču 26—1
Landberg, Alex., Tischl. Valgu
ielā 36—4.
K. Lande, Tapez. u. Dekor.-We
Stabu 30, Tel. 95697.
Landenberg, Gust., Hsb., m. Jē
ielā 1—4.
Landesen, Ernst, Lehrl., Ausek
ielā 14—4.

Akt.-Ges. „**LANDMAN**
vorm. „Libauer Consumverei
Landwirte“ & Ges. „Selbsth
Wallstrasse 2. Tel. 23299/906
22494/96496 und 22406/9550
Landwirtschaftl. Maschinen, Landwirtschaftl. Bedar
Molkerei-Geräte, Saaten.
Siehe Ins. Seite A-20.

Akt.-Ges. „Landmann“, H. I., H
Landwirtsch. Zubehör, Glider
Verwalt.: Baron Alex. v. d.
Baron Hans v. Rosen, Wi
Firks, Edmund v. Siebert,
hard u. R. v. Vegesack,
Kand.: A. v. Hehn u.
Sievers, Vaļņu 2, Tel.: Ver
22494-96496, Kontor u. Fer
kehr: 23299-90676, Verkauf
22406-95506, Zweigst.:
ielā 11/13, Tel. 94997, Lag
Expedition: Ganību d. 1, T.
Gerson Landmann, H. III., Ge
u. Gummiwhandl., l. Grēcinie
ielā 37, Tel. 20757.
Landmann, Abel, Kurmanova 1
— Alice, Schndrn., Kr. Barona
— Anna, Hdlrn., Puškina 5—1
— Anna, Hsbn., Tvaika 84.
— Arth., Konservenmeist., Avo
ielā 34-a—9.

— Dav., Buchh., l. Maskavas 43—2.
— Etta, Lāčplēša 18—1.
— Gerson, Kfm., Brīvības 19, Tel. 97813.
— Hermine Stud., Tvaika 84—1.
— Jahn, Hsb., Ezera 37.
— Joh., Krkpfleg., Tvaika 84—2, 3.
— Judith, Lehrn., Skolas 12—3.
— Malwine, Artilerijas 70—1.
— Mowscha, Stud., Ģertrūdes 63—5.
— Otto, Trijādības 12—14.
— Rocha, Speiselok., Lāčplēša 18—1.
— Wulf, Kungu 30.
— Wulf, Kfm., Stabu 61—24.
andmesser, Emil, Tapez., Baznīcas ielā 15—6.
— Gust., Masch., Tērbatas 83—13.
— Marie, Buchh., Marijas 25/27—9.
andoldt, Freder., Ing., Elizabetes ielā 17—1.
andorf, Fritz, Tischl., l. Nometņu ielā 28—2.
— Marie, Weinhdlg., Marijas 136—3
— Marie, Talsu 21—5.
— Mich. Sc,hloss., Brīvības 122—33.
— Mich., Zimmerm., Liepājas 5—3.
— Irma, Schreib., Liepājas 5—3.
— Jahn, Stud., Brīvības 122—33.
— Karl, Stud., Brīvības 122—33.
andowsky, Erica, Maschschr., Matīsa 44—8.
— Jahn, Fris., Daugavpils 57—30.
— Karl, Braker, Lauku 5—15.
— Katharina, Matīsa 44—7.
— Lilly, Tax., Matīsa 44—7.
— Senta, Buchh., Matīsa 44—7.
andra, Leonh., Schrifts., Ģertrūdes ielā 39—14.
andrat, Ed., Tischl., Dārzaugļu ielā 2—4.
andrath, Bertha, barmh.-Schw., Lenca 2—45.
andsberg, Emilie, Wärt., l. Biskapa ielā 2—2.
— J., Buchh., Karlīnes 4—4.
— Julie, Karlīnes 21—2.
— Marianne, Verk., Valguma ielā 15/17—1.
— Wilh., Bmt., Katoļu 30—8.
andsdorf, Jahn, Hsb., Marijas ielā 112—1.
andsdorff, Theod., Bmt., Valdemāra ielā 69—7.
andsmann, Abr., Brīvības 125—34.
— Alice, Stud., Brīvības 82—8.
— Amalie, Ģertrūdes 34—20.
— Karl, Kfm., Augustines 12—37.
— Klotilde, Handarb., Ģertrūdes ielā 67—14.
— Osk., Schrifts., Stabu 92—27.
— Pet., Wächt., Ganību d. 20—12.
— Selma, Alt-Mühlgraben, I. Lin. 12—5.
anemansch, Pet., Schuhm., Vidzemes šos. 115—42.
enasche Lanesmann, G. V., Mützenwerkst., Marijas 16, Tel. 97184.
anesmann, Behr, Verk., Jēkabpils ielā 6—4.
— Hanna, Schndrn., Bruņinieku ielā 75-b—30.
— Herm., Mützenm., Marijas 16—1.
— Israel, Verk., Jēkabpils 6—4.
— Marjana, Schndrn., Stabu 84—29.
— Menache, Mützenm., Marijas ielā 16—1.
— Mir., Verk., Jēkabpils 6—4.
— Riwa, Kfm., Jēkabpils 6—4.
— Rob., Verk., Bruņinieku 75-b—30.

Lang, Adolf, Buchh., Lapu 2—1.
— Alfr., Kont., Kapseļu 25—4.
— Alice, Kapseļu 25—4.
— Friedr., Handw., Alberta 1—10.
— Lasar, Mützenm., Dzirnavu ielā 102-a—4.
Langa, Gotth., Fischer, Kakasēkļa d. 22—11.
Langal, Jahn, Buchh., Dzirnavu ielā 69—4.
Langbein, Charlotte, Hospitaļa ielā 47—13.
— Fritz, Lagerverw., Pulkv. Brieža ielā 3—32.
— Herb., Zahntechn., Kr. Barona ielā 57-a—3.
— Ilona, Kont., Hospitaļa 47—14.
— Theofilia, Verw., Alises 4—4.
— Wally, Verk., Alises 4—4.
— Wilh., Verk., Alises 1—2.
Langberg, Michael, A., dänisch.-Kons., Ausekļa 7—9, Tel. 90936.
Lange, Alb., Mont., Uniona 39—8.
— Alex., Aufs., Ziemeļu 18—16.
— Alide, Slokas 13—8.
— Anna, Hsb., Jachtkluba 24.
— Anna, Liepājas 9—27.
— Anna, barmh.-Schw., Miera 3—24
— Anna, Aufs., Ziemeļu 18—16.
— Aug., Elektrotechn., Ģertrūdes ielā 46—11.
— Bendet, Glaser, l. Ķēniņu 9—9.
— Boris, Fris., Āžu 5—2.
— Christine, Instr., Avotu 9—17.
— Christine, Hospitaļa 16—12.
— Ed., Skolas 7—16.
— Elisabeth, Verk., l. Grēcinieku ielā 21—6.
— Else, Lehrn., Vaļņu 2—20.
— Erhard, Tischl., m. Nometņu ielā 44—3.
— Erich, ver. Rechtsanw., Vaļņu ielā 2—20, Tel. 22326-91926.
— Eugen, Buchh., Bruņinieku ielā 27—79.
— Eugenie, Maschschr., Daugavpils ielā 41—46.
— Eva, Kalnciema 72—2.
— Ewald, Fuhrm., Kantoru 17—1.
— Ferd., Kfm., Bruņinieku 12—31.
— Friedr., Schloss., l. Maskavas ielā 33—11.
— Hans, m. Piena 4—4.
— Herm., Buchh., Tērbatas 9/11—9.
— Jahn, Fuhrm., Zaķu 3—4.
— Jahn, Uhrmstr., Kalnciema 5—2.
— Jahn, Schriftf., Liepājas 9—27.
— Joh., Fleisch., Kalnciema 5—2.
— Joh., Schmied, Krāsotāju 13—79.
— Joh., Schmied, Matīsa 35—13.
— Joh., Dw., Šķūņu 28—5.
— Jul., Matīsa 48—19.
— Jul., Bmt., Stabu 97—5.
— Karl, Hsb., Dārza 2-a—1.
— Karl, Kfm., Mārupes 1—3.
— Karl, Schuhm., Matīsa 41—24.
— Karl, Kontdiener, Valdemāra ielā 62—13.
— Katharina, Schndrn., m. Kalēju ielā 19—9.
— Kathe, Kapu 10—3.
— Leibe, Zunahtm., l. Ķēniņu 9—9.
— Lilly, Bmtn., Kr. Barona 93—32.
— Lina, Schndrn., Rumpmuižas ielā 20—10.
— Lisa, Hdlrn., Šķūņu 28—5.
— Luise, Talsu 12—37.
— Margarethe, Masseuse, Slokas ielā 13—8.
— Marie, Strick., Matīsa 48—18.

— Marie, Lehrn., Vaļņu 2—20.
— Mart., Labor., Kalnciema 72—1.
— Martha, Vidus 1—9.
— Max, Prok. d. F-ma H. Hirschmann u. D. Baum, Kapu 10.
— Moritz, Kfm., Brīvības 31—7.
— Olga, Schndrn., Artilerijas 3—38.
— Olga, Schndrn., Blaumaņa 26—63.
— Pawel, Masch., Daugavpils 41—46
— Rob., Masch., Zvejnieku 18—5.
— Rud., Ag., Brīvības 100—17.
— Selma, Kass., Ģertrūdes 46—11.
— Theod., Bmt., Artilerijas 3—78.
— Valeska, Vilandes 7—23.
— Walth., Kfm., Andr. Pumpura ielā 3—2.
— Walter, Stud., Daugavgrīvas ielā 25—2.
Lange, Werner, Buchh., Dārza 2-a—1
— Wilhelmine, Fris., Ģertrūdes ielā 110—24.
— Wold., Schloss., Kalnciema 5—2.
Lange-Klastaitis, Jahn, Maler, Dzirnavu 34-a—43.
Lange-Leelmann, Karl, Kont., m. Minsterejas 5—5.
Langeisen, Ant., Dārtas 19—3.
Langenberg, Kastor, Töpfer, Miera ielā 19—8.
— Mart., Model., Vidzemes šos. 27
Langenfeld, A., Dir. d. A.-G. „Auto-Satiksme", Tērbatas 7, T. 91070.
— Alfr., Stud., Tērbatas 7—1.
— Joh., Stud., Tērbatas 97—4.
— Karl, Geschäftsf., l. Grēcinieku ielā 34—1.
— Milda, Hsb., Tērbatas 7—1.
Langensiepen & Co., Akt.-Ges., Chem.-Fabrik „Kali", Vorsitz. d. Verwalt.: Dir. Vladislav Kelpsch, Leit.: Dir. Alex. Girschowitsch-Grey, Brīvības 167, Tel. 91924.
Langer, Albinus, Hsb., Šķūņu 6—1.
Langerer, Ludw., Hsb., Brīvības ielā 31—6.
Langert, Josepha, Katoļu 28—43.
Langewitsch, Bronisl., Mech., Krāsotāju ielā 18/10—1.
Langewitz, Alex., Priv.-Lehr., Vilandes ielā 1—6.
— Antonie, Krāmu 1—5-a.
— Edg., Kfm., Skolas 11—18.
— Friedr., Korrekt., Brīvības 36—16
— Georg, Krāmu 1—5-a.
— Magdalene, Buchh., Brīvības ielā 49—12.
— Wilh., Kass., Tērbatas 33/35—9.
Langfang, Alex., Pērnavas 24—21.
— Andr., Schuhm., Marijas 106—49
— Anna, Kont., Sparģeļu 5—34.
— Katty, Stubenm., Kalpaka bulv. 4—3.
Langfeldt, Anna, Schndrn., Krustu ielā 2—7.
Langford, Anna, Lehr., Valdemāra ielā 27/29—7.
— Dor., Kont., Valdemāra 27/29—7
— Fred. G., Inh. d. Fa. „Alma", Vilandes 8—8.
— Grace, Lehr., Valdemāra 27/29—7
Langhals, Helene Ģertrūdes 59—10.
Langheim, Bruno, Kfm., Ģertrūdes ielā 75—11.
— Johanna, Wirtin, Ģertrūdes ielā 75—11.
Langholz, Rob., Schuhm., Alt-Mühlgraben, II. Lin. 46—1.
Langin, Alfr., Stud., Tērbatas ielā 6/8—23.
— Edg., Ing., Volguntes 16-b—3.

Langkutsch, Emil, Kelln., Merķeļa ielā 5—16.
Langlin, Elise, Lehrn., Baznīcas ielā 27/29—7.
Langmann, Ansis, Zollbmt., Trijādības ielā 22—31.
— Fritz, Bmt., l. Grēcinieku 23—8.
— Katharina, Hdlrn., l. Grēcinieku ielā 23—8.
— Pauline, Trijādības 22—31.
— Pet., Bahnarb., Tilta 6/8—20.
Langowitz, Christine, Wirtsch., m. Smilšu 15—2.
Langrath, Emma Wirtsch., l. Jaun ielā 28—9.
— Erika, Elizabetes 57—28.
— Konst., Kapt., Ēbelmuižas 5—1.
Langstein, Ed., Lienes 9—68.
— Lilly, Lienes 9—68.
— Tom, Bmt., Valmieras 39—33.
— Victor, Mech., Lienes 9—68.
Langwitsch, Julianne, Kont., Ganību dambī 24—1.
— Matw., Dw., Ganību d. 24—1.
— Nik., Stud., Pētersalas 14-b—15.
Langwitz, Greg., Kontrol., V. Jelgavas ielā 62—10.
Lank, Hugo, Kass., Stabu 17—3.
— Wold., Kr. Barona 37—20.
Jahnis Lanka, G. IV., Kistenwerkst., Maskavas 167, Tel. 91501.
Lanka, Ernst, Fris., Marijas 49—32.
— Jahnis, Kistenwerkst. Inh., Maskavas ielā 167.
Lankenfeld, Kurt, Kont., m. Jaunavu ielā 7—1.
— Rud., Bankbmt., Ģertrūdes 77—12
Lankewitz, Hans, Verk., Limbažu ielā 1—18.
— Jahn, Bmt., Valdemāra 62—4.
Lankis, Emil, Bürstenb., m, Lāču ielā 9—12.
— Martha, Hsb., Uniona 69.
Lankmann, Jak., Tischl., Rumpmuižas ielā 16—6.
Lankopar, Jak., Schloss.; Brīvības ielā 151—20-b.
Lankowitsch, Karl, Mech., Brīvības ielā 52—10.
Lankowsky, Andr., Dir., Stabu ielā 61—56.
— Auguste, Bmtn., Marijas 68—19
— Irma, Bmtn., Skolas 14—21.
— Joh., Mont., Marijas 117—46.
— Jos., Bäck., Anniņmuižas 7. lin. 6-a.
— Margarethe, Lehrn., Miera 47—8.
— Rud., Wächt., Stendera 1—1.
Lannag, Ant., Bmt., Brīvības 2—24.
Lans, Marie, Marijas 49—45.
Lansberg, Georg, Buchh., Karlīnes ielā 4/6—4.
Lanskaja, Emma, Bmtn., Marijas ielā 136—32.
Lansky, Ernst, Exped., Pokrova ielā 19—9.
— Helene, Dw., Tilta 5—17.
— Joh., Schrifts., Blaumaņa 12—23.
— Karl, Schuhm., Dārtas 30—3.
— Minna, Buchh., Miera 1—27.
— Mart., Bmt., m. Pils 7/9—8-b.
— Reinis, Bmt., Tilta 5—17.
Landtag, Jahn, Fris., Lāčplēša 59—33
Lantrewitz, Karl Brauer, Bruņinieku ielā 2—11.
— Marie, Kont., Elizabetes 12—10.
Lantsmann, Auguste, Verk., Pulkv. Brieža ielā 29—12.
Lantzky, Vict., Prov., Slokas 13—13.
Heinrich Lanz, Mannheim, Landwirtsch. Maschinen, Bevollm.: Herbert v. Hahn, Sīkumu 2, Tel.: Kontor: 20971/94020.
Lanz, Edg., Buchh., Hospitaļa ielā 20-a—7.
— Minna, Handarb., Dzirnavu ielā 73—7.
Lanzberg, Abr., Verk., l. Monetu ielā 2—3.
— Max, Verk., Gogoļa 12—12.
Lanzer, Bmt., Brīvības 144—35.
— Jak., Bmt., Brīvības 144—35.
— Reinh., Bmt., Brīvības 144—35.
Lanzke, Lina, Wirtin, Raiņa b. 6—4
Lanzmann, Emma, Matīsa 17—19.
— Esther, Verk., Rēveles 28—65.
— Lasar, Mont., Rēveles 28—65.
— Meier, Klempn., Rēveles 28—65.
— Nik., Rechnungsf., Slokas ielā 28-b—1.
— Osk., Kelln., Vecpilsētā 3—14.
— Paul, Kfm., Dzirnavu 6—3.
— Pet., Cēsu 10—3.
— Werner, Buchh., Slokas 28-b—1.
Lap, Irma, Zunahtm., l. Maskavas ielā 106—42.
— Karl, Industr., Puķu 1—35.
— Scheil, Zunahtm., l. Maskavas ielā 106—37.
— Scheina, Schndr., Marijas 19—3.
Lapa, Arth., Fuhrm., Artilerijas ielā 61—1.
— Bened., Bahnbmt., Zeļļu 29—35.
— Emma, Schndrn., Karlīnes ielā 7/9—44.
— Emma, Schndrn., Valdemāra ielā 52—9.
— Ida, Krāsotāju 6.
— Ida, Hsbn., Artilerijas 61—1.
— Jahn, Zimmerm., Sadovņikova ielā 43—4.
— Karl, Statist., Brīvības 94—15.
— Luise, m. Palisādu 8—17.
— Mart., Veloz.-Verm., Baznīcas ielā 5—20.
— Minna, Schndrn., Valdemāra ielā 52—9.
Lapain, Alex., Verk., Hospitaļa ielā 3—107.
— Katharina, Hospitaļa 3—85.
— Lydia, Kont., Hanzas 4—46.
— Olga, Verk., Hospitaļa 3—85.
Lapainis, Mart., Bmt., Bruņinieku ielā 2—8.
— Pet., Offiz., m. Palisādu 2-a—1.
Lapan, Marie, l. Alūksnes 1—24.
— Pet., Hsb., Maija 9—2.
Lapans, Alfr., Kelln., l. Trokšņa ielā 29—1.
Laparsky, Sigism., Wächt., Teriņu ielā 13—2.
Lapaschenko, Serg., Dw., Lauku ielā 3—16.
Lapaschinsky, Jahn, Kondukt., Ieroču 6—18.
Lapek, Karl Mont., Ernestines 2—5.
Lapekin, Alex., Zeichn., Rēveles ielā 83—75.
— Antonie, Rēveles 83—75.
— Ed., Buchh., Rumpmuižas 8—1.
— Else, Stud., Brīvības 144—32.
— Leonid, Elektrotechn., Rēveles ielā 83—75.
Lapelis, Ant., Masch., Kr. Barona ielā 131—6.
— Jos., Schuhm., Jēkabpils 1—26.
Lapenas, Kas., Schuhm., Ģertrūdes ielā 98—29.
— Pet., Fuhrm., Augustines 17—12.
Lapenkon, Feopent, Schuhm., l.
kavas 145—4.
Lapenson, Alb., Bmt., Ernestin
ielā 3—2.
— Nadja, Ernestines 3—2.
— Lucie, Krkpfleg., Reimersa
Laper, Heronim, Schmied, Ka
d. 2—7.
— Ignaty, Zimmerm., Katrīna
d. 19—18.
— Isidor, Schloss., l. Alūksnes
ielā 1—26-a.
— Ludw., Koch., l. Alūksnes 3
— Veronika, Lehrl., Kurmanov
ielā 8—1.
— Vicent, Dw., Kurmanova 8
Lapetrow, Karl, Fleisch., Daug
ielā 70—2.
Abe Lapido, Lāčplēša 70-b, T. 9
Lapido, Abe, Kfm., Marijas 26
Lapidus, Chaika, Hdlrn., Vaļņu 2
— Israel, Ing., Brīvības 135—2
— Moses, Elizabetes 45/47—4.
— Salomon, Verk., Brīvības ielā 60/66—60.
— Sarah, Wirtsch., Vaļņu 26—
Itzig Lapin, Agentur u. Kommi
(Mehl), Lāčplēša 35—14.
**Balt. Handels- u. Industrie Ges
in Lettland, K. Lapin & Co**
I., Syrup, Kartoffelmehl u. l
Maschinen, Inh.: Karl Lapin
Pulzin, James Ramann u.
Faulbaum, Mārstaļu 21, T. 2
Postfach 252.
Martin Lapin, Photogr. Atelier
Marijas 2.
Ottilie, Lapin, H. III., Wein- u.
bensm.-Handl., Kārļa 17.
Lapin, sieh auch Lappin.
Lapin, Al-dra, Brīvības 16—2.
— Alex., Kondukt., l. Maska
ielā 121—5.
— Alex., Kfm., Marijas 88—2.
— Alex., Kfm., Tilta 14—3.
— Alex., Verk., Tilta 14—3.
— Alexis, Zimmerm., Schreyenb
VI. Querlin. 8—6.
— Alice, Kalpaka b. 7—11.
— Alice, Bmtn., Lāčplēša 29—
— Alice, Melngalvju 5—5.
— Alice, Tax., Gogoļa 16—6.
— Alide, Bmtn., Gogoļa 16—6.
— Alide, Kuģu 22—30.
— Alwine, Dzirnavu 13—7.
— Alwine, Marijas 55—19.
— Anna, Möblierte Zimmer, Kā
— Anna, Zeichn., Artilerijas 10
— Anna, Schuhm., Cēsu 11—6.
— Anna, Hospitaļa 22—90.
— Anna, Kont., Kr. Barona 92—
— Anna, Heb., Kazarmu 7—12
— Anna, Hdlrn., l. Kuldīgas 14
— Anna, Wäsch., Lāčplēša 73—
— Arn., Stud., Kazarmu 7—12
— Arth., Aufs., Lāčplēša 73—1
— Arth., Stud., Tērbatas 88—
— Arn., Eisendr., Harasa 1—9.
— Arv., Fuhrm., Matīsa 49—1
— Aug., Bmt., Brīvības 154—2
— Auguste, Strick., m. Buļļu 9
— Beernis, Hsb., Ropažu 35.
— Bertha, Cēsu 32—7.
— Bertha, Seilerin, Schreyenbu
IX. Querlin. 9—7.
— Christine, Schndrn., Pulkv.
ža 15—6.
— Christ., Gärtn., Cēsu 3—18.
— Christine, Kr. Barona 92—1
— Dav., Eisendr., Lienes 12—1

— Dav., Bahnbmt., Popova 3-a—57.
— Dorothea, Kont., Lāčplēša 14—7-a
— Elsa, Plätt., Rumpmuižas 8—11.
— Elvire, Lehrn., Kr. Barona 32—6.
— Emilie, Wärt., Avotu 4—26.
— Emilie, Dw., Brīvības 114—8.
— Emilie, Ģertrūdes 81—3.
— Emilie, Dw., Hospitaļa 16—1.
— Emilie, Katoļu 3—6.
— Emilie, l. Lubānas 1/3—31.
— Emilie, Pērnavas 29—31.
— Emma, Hsbn., Marijas 98—1.
— Ernestine, Stick., Skolas 19—2.
— Eugen, Bmt., Abavas 15-a—4.
— Eugenie, Teleph., Rēveles 32—8.
— Eva, Ērgļu 12—75.
— Fritz, Korbflecht., Bauskas 19—2.
— Fritz, Musik., l. Lubānas 33—8.
— Georg, Kurier, Antonijas 6—7.
— Gertrude, Bmtn., Marijas 88—2.
— Gottlieb, Kazarmu 7—12.
— Hermine, Wärt., l. Jaunielā 28—8
— Hermine, Kont., Marijas 89—3.
— Hermine, Schndrn., Tērbatas ielā 88—46.
— Hertha, Kont., Katoļu 5—4.
— Hugo, Badst.-Bes., Marijas 98—1
— Indr., Hsb., Bolderaa, Brūžu 20.
— J., Lāčplēša 35.
— Jahn, Bäck., Artilerijas 71—10.
— Jahn, Bmt., Avotu 4—26.
— Jahn, Web., Bauskas 19—3.
— Jahn, Daugavpils 45—2.
— Jahn, Kass., Ganību d. 10—1.
— Jahn, Hospitaļa 16—1.
— Jahn, Tischl., l. Klijānu 5—49.
— Jahn, Sekr., Kr. Barona 43—2.
— Jahn, Aufs., Lāčplēša 73—10.
— Jahn, Kfm., Lienes 9—15.
— Jahn, Farb.-Vorst., Marijas 18—7
— Jahn, Matīsa 69—5.
— Jahn, Tischl., Pērnavas 11—52.
— Jahn, Schuhm., Popova 3-a—95.
— Jahn, Badestüber, Rēveles 37—3.
— Jahn, Tischl., Ropažu 9-a—10.
— Jahn, Tischl., Schreyenbusch, I. Lin. 42—2.
— Jahn, Schmied, Trijādības ielā 24/26—19.
— Jak., Fuhrm., Palmu 9—3.
— Julie, Stud., Marijas 98—1.
— K., Marijas 10-b.
— Karl, Hsb., Aptiekas 44.
— Karl, Kfm., Blaumaņa 26—16.
— Karl, Masch., Dārtas 23-a—1.
— Karl, Aufs., Dzirnavu 153—8.
— Karl, Red., Enkuru 6-a—1.
— Karl, Kfm., Ģertrūdes 69/71—1.
— Karl, Gogoļa 16—6.
— Karl, Hospitaļa 39—18.
— Karl, Tischl., l. Kalnu 22—4.
— Karl, Gärtn., l. Lāču 9—32.
— Karl, Bmt., Lazaretes 3—17.
— Karl, Schndr., Matīsa 109—18.
— Karl, Kurs., l. Nometņu 7-a—4.
— Karl, Bmt., Skolas 14—19.
— Karl, Phot., Stabu 19—2.
— Karl, Dw., Tvaika 51.
— Karl, Dw., Tvaika 104—3.
— Karl, Wagenb., Vēžu 4—3.
— Karl, Bmt., Zvaigžņu 24—69.
— Karoline, Dw., Pulkv. Brieža ielā 15—6.
— Karoline, Zvaigžņu 27—43.
— Katharina, Hdlrn., Krasta 10—12
— Klaudia, Hdlrn., Marijas 89—3.
— Konrad, Kfm., Kalnciema 29—2.
— Leontine, Bmtn., Dzirnavu 63—24
— Lisa, Artilerijas 71—10.
— M., Phot., Marijas 2, T. 91036.
— Made, Dw., Lazaretes 3—17.
— Magdalena, Artilerijas 17—32.
— Marie, Kont., Avotu 4—26.
— Marie, Kont., Kr. Barona 92—10.
— Marie, Kundsingsholm, II. Querlin. 13—2.
— Marie, Mūrnieku 2—11.
— Marie, Pērnavas 35—16.
— Marie, Valdemāra 52—23.
— Martha, m. Buļļu 3—1.
— Martha, Strick., Marijas 34—5.
— Martha, Schndrn., Marijas 55—20
— Mart., Kutsch., Kr. Barona 82—2
— Mart., Dw., Marijas 34—5.
— Mart., Wächt., l. Maskavas ielā 221—12.
— Mart., Schuhm., Pionieru 2—5.
— Minna, Heb., Stabu 55—2.
— Nik., Amalijas 7—4.
— Nik., Kont., Kr. Barona 92—10.
— Olga, Strick., Dzirnavu 123—13.
— Osw., Musik., Brīvības 40—8.
— Ottilie, Verk., Kārļa 17—23.
— Otto, Maler, Rēveles 62—1.
— Paul, Stud., Brīvības 92—3.
— Paula, Lehrn., Marijas 47—5.
— Pet., Ērgļu 20—17.
— Pet., Marijas 89—3.
— Pet., Chauff., Dārtas 23-a—1.
— Pet., Bmt., Stabu 55—2.
— Pet., Bmt., Stabu 55—16.
— Pet., Färb., Lienes 18—1.
— Pet., Feldsch., Merķeļa 6—4.
— Pet., **Fuhrm., Biķ**ernieku ielā 31—3, 4.
— Pet., Hsb., Bēnes 3.
— Pet., Kass., Kalnciema 2-b—27.
— Pet., Müller, Marijas 88—2.
— Pet., Offiz., Avotu 9—8.
— Pet., Schloss., Lienes 15—50.
— Pet., Schuhm., Tērbatas 41/43—9.
— Pet., Schuhm., Rēveles 50—19.
— Pet., Stud., Dzirnavu 131—30.
— Reinh., Schuhm., Skolas 19—2.
— Reinis, Dw., Marijas 63—1.
— Rob., Lehrl., Marijas 34—5.
— Rob., Masch., Daugavgrīvas ielā 32—29.
— Rob., Schuhm., Strazdu 2-b—6, 7.
— Rob., Stud., Lienes 18—1.
— Roman, Schndr., Stabu 19—2.
— Rud., Schuhm., Stabu 19—2.
— Sam., Kfm., l. Maskavas 145—2.
— Willy, Ģertrūdes 62—30.

Laping, Olga, Buchh., Bruņinieku ielā 12—46.

Lapinsch, sieh auch Lappinsch.

Lapinsch, Alex., Rechtsanw.-Geh., Andr. Pumpura 3—2.
— Ant., Offiz., Bolderaa, Jaunā ielā 13—2.
— Jahn, Photogr., Avotu 69—2.
— Jahn, Brīvības 128—11.
— Jahn, Bmt., Daugavpils 45—2.
— Jahn, Stud., Lāčplēša 42—12.
— Jahn, Tischl., Rēveles 34—11.
— Jahn, Bmt., Tērbatas 6/8—81.
— Jahn, Fuhrm., Vidzemes š. 24-a—3.
— Jak., Tischl., Matīsa 61—28.
— Jak., Dw., Pulkv. Brieža 17—7.
— Karl, Maurer, Augļu 2—38.
— Karl, Techn., Avotu 13—28.
— Karl, Sekr., Cēsu 23—9.
— Karl, Schrifts., Grobiņu 4/6—3.
— Karl, Bmt., Lazaretes 3—17.
— Karl, Phot., Lienes 4—13.
— Karl, Geschäftsf., Skolas 14—9.
— Mart., Pr. Adw., l. Nometņu ielā 29—3.
— Mart., Pr. Adw., Tērbatas 14, Tel. 96032.
— Osw., Stud., Tērbatas 33/35—15.
— Otto, Schriftf., Ģertrūdes 62—25
— Pet., Expr., Kr. Barona 32—6.
— Pet., Instr., Patversmes 22—52.
— Pet., Tischl., Stabu 52—3.
— Pet., Kfm., Vidzemes š. 31—18.
— Sim., Tischl., Rēveles 34—15.
— Wold., Buchh., Dārtas 50—4.
— Wold., Buchh., Dārtas 50—12.

Lapinsky, Alb., Schloss., l. Palisādu ielā 23—38.
— Alex., Bmt., Kronvalda b. 4—2.
— Alex., Dw., Miera 47—22.
— Alex., Kfm., Artilerijas 2/4—7.
— Alvine, Brīvības 134—18.
— Anna, Schndrn., Ērgļu 12—7.
— Antonie, Plätt., Ādmiņu 1/3—16.
— Elisabeth, Alberta 2-a—12.
— Emilie, Biešu 1—16.
— Emilie, Verk., Biešu 1—16.
— Friedr., Hausb., Kapu 18—9.
— Hirsch, Stud., l. Zirgu 18—3.
— Jahn, Landmess., Biešu 1—16.
— Jur., Tischl., l. Palisādu 23—38.
— Kasim., Postbmt., Ormaņu 8—5.
— Kas., Schndr., Patversmes 22—58.
— Klara, Vilandes 2—5.
— Namirija, Bruņinieku 102—4.
— Sophie, Juŗa Alunāna 2—2.

Lapkasch, Jahn, Milit.-Bmt., Marijas ielā 50—5.

Lapkin, Jos., Mstr., Miera 17-b—1.
— Larissa, Lehrn., Katoļu 29—4.

Lapkowsky, Pet., Fris., Meistaru ielā 4—2.
— Wlad., Fris., Katoļu 56—39.

Lapmann, Mart., Fischer, Biķernieku ielā 85—70.

Laposchko, Bolesl., l. Palisādu 23—29
— Bolesl., Mech., l. Palisādu 23—29.
— Kasimir, Bahnarb., Ludzas 14—6.
— Nik., Soldat, Elizabetes 19—10.

Lapotnikow, Sergei, Bmt., Milgrāvja ielā 5—7.

Lapowitz, Ed., Hanzas 5—2.
— Helene, Kont., Hanzas 5—2.
— Wilh., Inh. d. F-ma W. Lapowitz & Co., Skolas 20—3.
— Wilh., Kfm., Kr. Barona 12—4.

Lapp, Etta, Dagdas 3—20.

Lappa, Alex., Korbflecht., l. Nometņu 18—17.
— Brenz, Schndr., Lāčplēša 50—16.
— Ed., Kfm., Bāriņu 7—9.
— Leonid, Stud., Lāčplēša 50—16.
— Paul, Teleph., Lāčplēša 50—16.
— Sigmar, Prokur., Hanzas l. 3—4.

Lappat, Marie, Baznīcas 15—1-e.

Lappe, Abr., Ģertrūdes 125—29.
— Davis, Chauff., Ģertrūdes 125—29

Lappekin, Ed., Bmt., Ernestines ielā 17—1.
— Herbert, Volont., Kalnciema 9—3.
— Karl, Kfm., Rīdzenes 15/17—5.
— Walter, Geschäftsf. d. A.-G. „Vereinigte Kaufl. u. Industrielle“, Kalnciema 9—3, Tel. 96616.

Lappin, Ed., Schloss,. Brīvzemnieka ielā 4—4.
— Ella, Erzieh., Stabu 18—33.
— Leontine, Brīvības 33—22.
— Lucie, Kont., Stabu 18—33.
— Luise, Stabu 18—33.
— Wanda, Stabu 18—33.
— Rud., Kommiss., Putnu 1-a—2, 3.

Lapping, Itzig, Industr., Lāčplēša ielā 35—14.
Lappinsch, Fritz, Holzbr., Pulkv. Brieža 13—16.
Lappo, Kira, Ganību d. 3—1.
Ans Lappuke, Kolonialw.-Handl., Zvaigžņu 2, Tel. 97201.
Lappuke, Emilie, Bruņinieku 115—86
— Wold., Bmt., Bruņinieku 115—83.
Laps, Anna, Journ., Marijas 54—5.
— Dora, Marijas 54—5.
— Jahn, Portier, Bērzu 10—3.
— Karl, Mežu 11/13.
— Martha, Krkpfleg., Tērbatas ielā 99—9.
Lapsa, Mart., Kondukt., Bauskas ielā 6/8—98.
— Andr., l. Palisādu 23—39.
— Alma, Schndrn., Patversmes ielā 22—88.
— Alwine, Wirtin, Lauku 3—13.
— Andr., Schloss., Kr. Barona ielā 109—95.
— Anna, Dw., Matīsa 101—20.
— Anna, Krkpfleg., Vēja 11—13.
— Barbara, Dw., Lubānas 42—2.
— Darta, Dw., Ģertrūdes 81—3.
— Ed., Schloss., Ērgļu 3-a—21.
— Ed., Hsb., Pokrova 11—27.
— Elsa, Wäsch., Bauskas 6/8—19.
— Emilie, Schndrn., Augļu 3-a—11.
— Eva, Strick., Dārzaugļu 8—34.
— Friedr., Kondukt., Bauskas ielā 6/8—88.
— Heinr., Bmt., l. Peldu 23—5.
— Herb., Bmt., l. Altonavas 14—6.
— Jahn, Bērzmuižas 5—2.
— Jahn, Techn., Elizabetes 87—19.
— Jahn, Ērgļu 12—37.
— Jahn, Kutsch., v. Jelgavas ielā 30/32—16.
— Jahn, Kfm., Kurmanova 26—32.
— Jahn, Tischl., Šampētera 92—1.
— Jak., Maler, Zalves 109—1.
— Jeannot, Ag., Ganu 6—12.
— Jur., Fuhrm., Terezes 6—5.
— Karl, Stud., Brīvības 44—62.
— Karl, Schloss., Augļu 8-a—11.
— Karoline, Pokrova 11—18.
— Leonie, Telegr., Avotu 52—5.
— Lilly, Schndrn., Kr. Barona ielā 129—80.
— Lilly, Marijas 113—42.
— Lina, Lejas 7—27.
— Martha, Krkpfleg., Bruņinieku 5.
— Martha, Verk., Lauku 3—13.
— Mart., Marijas 82/84—63.
— Marie, Schndrn., Matīsa 101—20.
— Marie, Schndrn., Teriņu 31—3.
— Milda, Verk., Augļu 8-a—11.
— Pet., Stud., Brīvības 94—62.
— Pet., Bmt., Dzirnavu 74/76—25.
— Rob., Kfm., Marijas 11—5.
— Trina, Dw., Kurmanova 27—15.
— Wally, Blumenb., Augļu 8-a—11.
— Wilhelmine, Valmieras 32—11.
— Wold., Schmied, l. Maskavas ielā 95—6.
— Wold., Kfm., Vilandes 3-a—26.
Lapsal, Jak., Bmt., Marijas 63—21.
— Joh., Bmt., Augustines 11—11.
— Karoline, Strick., Marijas 133—32
Lapscha, Jahn, Töpfer, Dzirnavu ielā 26/28—5.
Lapsché, Alex., Hsb., Morica 11—1.
— Emma, Elizabetes 3—12.
— Helmut, Morica 11—1.
W. A. Lapschin, A.-G., Zündholzfabrik, l. Ķēniņu 32, Tel. 95980.
Lapschin, Jahn, Masch., Stabu 78—10
Lapschinsky, Jos., Schuhm., Hermaņa 13—13.
Lapse, Anna, Schndrn., Kurmanova ielā 20-a—10.
— Milda, Schndrn., Strazdumuižas ielā 1—3.
Lapsenit, Jahn, Zimmerm., Duntes ielā 1/3—2.
Lapsin, Alex., Werkst.-Inh., Cēsu ielā 2—65.
— Alvine, Ziemeļa 20—2.
— Arn., Kondukt., Marijas 112—7.
— Arth., Tischl., Ziemeļa 20—2.
— Emil, Schrifts., Marijas 110—38.
— Elvire, Bmtn., Cēsu 2—65.
— Fritz, Hsb., Ernestines 13—1.
— Jahn, Mech., Brīvības 109—27.
— Jahn, Brieftr., Ernestines 13—7.
— Jak., Stabu 16—18.
— Jur., Musik., Gaujas 5—16.
— Karl, Schmied, Rumpmuižas ielā 4—15.
— Karoline, Brīvības 94—20.
— Martha, Schndrn., Alt-Mühlgraben, II. Lin. 55—1.
— Marie, Alt-Mühlgraben II. Linie 55—1.
— Mich., Maurer, Schreyenbusch, II. Lin. 22—15-21.
— Nik., Vasaras 1—6.
— Olga, Kont., Valdemāra 83—8.
— Pet., Aufs., Alt-Mühlgraben, Krasta 5—1.
— Rob., Bmt., Valdemāra 83—8.
— Selma, Avotu 43—13.
Lapsinsch, Mart., Werkst.-Inh., Brīvības ielā 119—2.
Lapsinski, Fritz, Schrifts., Brīvības ielā 94—61.
Lapsit, Bernh., Schornstfeg., Rēveles ielā 87—10.
— Jahn, Maler, Mārupes 3-a—3.
— Johanna, Verk., Rēveles 87—10.
— Karl, Schornstfeg., Rēveles ielā 87—10.
— Reinh., Färb., Kapu 18—11.
Lapsitis, Otto, Tischl., Rikšotāju 12. lin. 9—1.
Lapskaln, Christine, Dw., l. Biskapa ielā 8—7.
— Fritz, Kurier, Tukuma 8—9.
— Jan, Heizer, Trijādības 30—5.
— Matwej, Kalnciema 145—4.
Laptew, Mich, Buchhdlr., Brīvības ielā 10/12—10.
— Nifon, Maler, Viļānu 12—12.
V. Laptschinsky, Waffen, Inh.: Vict. Laptschinsky, Basteja bulv. 8.
Laptschinsky, Alex., Mūrnieku 5—8.
— Nik., Mech., Cēsu 13—54.
— Pet., Tischl., Liepājas 1—5.
— Vict., Inh. d. F-ma V. Laptschinsky, Merķeļa 6—15.
Lapuchin, Ipaty, Tischl., l. Buļļu 8—7
Lapugo, Leiser, Kfm., Brīvības ielā 81—9.
Lapuke, Christ., Dw., Strūgu 3—1.
— Hans, Kfm., Zvaigžņu 2—74.
Lapukis, Karl, Schriftgiess., Matīsa ielā 59—33.
Lapun, Hirsch, Schloss., Avotu ielā 13—15.
— Jankel, Schloss, Sadovņikova ielā 17—3.
De Lara Donald, Journ., Aspazijas bulv. 6—8.
Larch, Life, Kont., Dzirnavu 92—2.
— Moses, Holzbr., Dzirnavu 92—2.
Lardon, Jul., Fris., Blaumaņa 34—4.
Larento, Harion, Rēveles 41/43—35.
Larina, Buchh., m. Maskavas
Larinow, Anna, l. Kalnu 64—
Larinowa, Raisa, Bruņinieku
Larinsch, Jahn, Bmt., Marijas ielā 126—16.
Larionow, Marie, Ludzas 22—
— Max., Tischl., Stabu 93—36.
— Pet., Lehr., Artilerijas 3—
Larjanow, Ant., Tischl., Žubīšu
Gust. Larmann, G. V., Frisiers… Strēlnieku 1.
Larmann, Gust., Hsb., Stokholm… ielā 28.
— Jahn, Schuhm., Marijas 49—
Larnow, Wassily, Elizabetes
Larsen, Pet., Agr., Robežu 38/
— Thorwald, Kont., Strēlnieku ielā 1-a—2.
— Wilh., Prokurist, Vidzemes šos. 5—6.
Larsky, Vict., Ing., l. Nometņu
Larson, Franz, Kondukt., Mat… ielā 70—19.
— Karl, Kondukt., Uniona 2
— Mich., Glaser, Avotu 51—6.
Larsonow, Isid., Schuhm., Jēk… ielā 14—13.
Larsson, Hjalmar, Fabr.-Dir., … māra ielā 61—5, Tel. 91942.
— Marie, Valdemāra 61—5.
— Marie, Hdlrn., Marijas 53—
— Signe, Lehrn., Valdemāra
Lasar, Bluma, Schndrn., Stabu ielā 62—24.
— Hirscha, Schndrn., Matīsa
— Konon, Tapez., Ģertrūdes
— Oscher, Stabu 62—24.
— Sascha, Hsb., Arsenala 7/
Lasarenko, Nik., Fuhrm., l. Mas… ielā 89—2-a.
Lasarew, Alex., Jēkabpils 9—
— Pantelei, Verk., Ludzas
— Sophie, Bonne, J. Allunana
Lasarow, Theod., Töpfer, Purv…
— Dav., Dw., l. Maskavas 38—
Lasarowitsch, Wolf, Kfm., Dz… ielā 63—11.
Lasberg, Theod., Maler, Zaldā… ielā 6—5.
Lasch, Herm., Bote, Pulkv. Bri… ielā 7—9.
— Walter, Kont., Pulkv. Brie… ielā 7—9.
— Joh., Ing., Dzirnavu 53-b—
— Joh., Chauff., Viļņas 12/1
— Lisa, Bruņinieku 27—85.
— Mart., Bmt., Dzirnavu 53-b
Laschinsky, Alfr., Schuhm., … ielā 4-a—2.
— Adolf, Schuhm., Meža 4-a—
— Georg, Lithogr., l. Nometņ… ielā 47—11.
— Marie, Hsb., Purva 42.
— Mart., Wächt., l. Nometņu
— Sam., Hsverw., Brīvības 1
Laschkewitsch, Jewgenia, Lāčp… ielā 29—5.
Laschkow, Mich., Brīvības 74—
Lasda, Alfr., Fuhrm., Lāčplē… ielā 90—7.
— Alice, Hdlrn., Stabu 50—
— Alma, Schndrn., l. Ķengar… ielā 3—13.
— Annette, Hdlrn., Lāčplēša
— Dore, Matīsa 47—11.
— Dav., Fuhrm., Kr. Barona
— Fritz, Stud., Stabu 46/48—
— Jahn, Tischl., Šķirotavā, … lījuma m. d. 7.
— Jak., Hsb., Ozolmuižas 10—

Jur., Wächt., Fridrika 2—4.
Jur., Kolport., Lāčplēša 29—65.
Jur., Dw., l. Nometņu 5—1.
Karl, Maurer, Dzirnavu 116—2.
Lucie, Lehrl., Slokas 69—4.
Marie, Cementu 5—24.
Marie, Lāčplēša 90—7.
Mathilde, Rēveles 90—15.
Milda, Kont., Akas 2—5.
Natalie, l. Nometņu 5—1.
Pet., Böttch., Hapsalas 14—23.
Rob., Kfm., Stabu 50—10.
Rud., Geschäftsf., l. Miesnieku ielā 12—3.
Selma, Rēveles 90—15.
Senta, l. Ķengaraga 3—13.
Wold., Musik., Matīsa 47—11.
sdan, Wladisl., Art., Katoļu ielā 30—42.
sde, Alfr., Radio-Telegr., Tērbatas ielā 65—7.
— Eva, Hdlrn., Tērbatas 65—7.
— Pet., Kfm., Tērbatas 65—7.
sdeneek, Jul., Bmt., Katoļu ielā 58—68.
uard Lasdin, G. V., Seifensied., Pērses 3, Tel. 95263.
org Lasdin, G. V., Mech.-Werkst., Kungu 16, Tel. 23212/98212.
sdin, Adolf, Maurer, Laboratorijas ielā 33—5.
— Adolf, Arzt, Hsb., Vēru 3—4, Tel. 94729.
— Alex., Ģertrūdes 32—23.
— Al-dra, Bmtn., Hospitaļa 3—96.
— Alex., Juriskons., Bruņinieku ielā 27—34.
— Alex., Kass., Jāņa 8—5.
— Alex., Lehr., Lāčplēša 13—9.
— Alex., Maler, Rēveles 57—6.
— Alex., ver. Rechtsanw., Brīvības ielā 24, Tel. 98043.
— Alex., ver. Rechtsanw., Tērbatas ielā 57/61, Tel. 98121.
— Al-dra, Vēru 3—10.
— Alfr., Bmt., Marijas 59—7.
— Alfr., Parka 8—8.
— Alma, Stud., Bruņinieku 77—27.
— Alma, Bruņinieku 89—15.
— Alma, Bmtn., Dzirnavu 109—5.
— Alwine, Plätt., Marijas 106—29.
— Andr., Bmt., Krūzmuižas 13—1.
— Andr., Wächt., Kr. Barona 136.
— Andr., Wächt., Lauku 10—11.
— Andr., Lehr., Daugavgrīvas 11—2
— Andr., Geschäfts-Inh., Zāģeru lauk. 6—1.
— Anna, Stud., Bruņinieku 77—27.
— Anna, Bmtn., Elizabetes 8—5.
— Anna, Pērnavas 12-b—19.
— Anna, Fris., Vitebskas 18—12.
— Annette, l. Smilšu 23/25—4.
— Ant., Schloss., Ieroču 4—3.
— Arth., Krāsotāju 13—25.
— Arth., Böttcher, Tērbatas 6/8—63
— Aug., Tischl., Ģertrūdes 75—8.
— Aug., Schloss., Lauku 10—11.
— Aug., Maler, Vidzemes šos. 19—4.
— Bernh., Kesselschm., Brīvības ielā 104—14.
— Bertha, Schndrn., Laboratorijas ielā 20—3.
— Bertha, Schndrn., Matīsa 33—40.
— Christine, Artilerijas 26—17.
— Dora, Hdlrn., Stabu 49—10.
— Dawis, Bmt., Tērbatas 88—50.
— Ede, Dzirnavu 109—5.
— Ed., Industr., Brīvības 35—3.
— Ed., Schloss., Rēveles 37—12.
— Eleonora, Lehrn., Daugavgrīvas ielā 11—2.
— Elfriede, Strick., Strēlnieku 5—25
— Elsa, Bmtn., Dzirnavu 109—5.
— Else, Laboratorijas 22—9.
— Elsa, Schndrn., Matīsa 131—10.
— Emilie, Dw., Kr. Barona 61—3.
— Emilie, Schndrn., Rēveles 81—4.
— Emma, Kont., Samarina 3—32.
— Ernst, Schloss., Vidzemes šos. 66-c—2.
— Eva, Matīsa 101—50.
— Georg, Industr., Hospitaļa 3—109
— Henr., Buchh., Lāčplēša 14—11.
— Helene, Rēveles 28/30—102.
— Hugo, Vors. d. Kriminaldepart., Parka 8—8.
— J., cand jur. Präs. d. Verw. d. Livl. gegens.-Kreditver., Elizabetes ielā 13.
— Jahn, Schuhm., Anniņmuižas 6.
— Jahn, Poliz., Daugavpils 8—2.
— Jahn, Bmt., Dzirnavu 31—26.
— Jahn, Töpfer, Erģeļu 2—1.
— Jahn, Gärtn., Karlīnes 34—17.
— Jahn, Stud., Karlīnes 7/9—39.
— Jahn, Landw., Kroņa 15—7.
— Jahn, Fuhrm., Laboratorijas 7—7
— Jahn, Bmt., Lāčplēša 27—34.
— Jahn, Dw., Matīsa 59—27.
— Jahn, Tischl., Rēveles 57—6.
— Jahn, Stabu 49—10.
— Jak., Landw., Sējas 1-a—1.
— Jak., Mont., m. Nometņu 7—19.
— Jek., Hsb., Kundsingsholm.
— Joh., Milit.-Bmt., Hospitaļa 3—6.
— Johann, Tischl., švarcmuižas ielā 11—5.
— Julie, Bruņinieku 33—4.
— Julie, Schndrn., Valdemāra 62—6
— Karl, Tapez., Avotu 43—11.
— Karl, Firm.-Vorst., Elizabetes ielā 69—5.
— Karl, Wächt., Ezera 19—21.
— Karl, Maler, Hospitaļa 22—53.
— Karl, Kontor, Matīsa 40/42—35.
— Karl, Poliz., Spārģeļu 5—33.
— Leontine, Verk., Kr. Barona 14—4
— Lotte, Hdlrn., Karlīnes 34—17.
— Lucie, Kass., Blaumaņa 26—19.
— Lydia, Stud., Skolas 27—20.
— Marianna, Verk., Laboratorijas ielā 7—7.
— Marie, Händl., Augustines 17—11
— Marie, l. Lāču 15—2.
— Marie, Tēriņu 15—6.
— Marie, Geschäftsf., Zaļā 3—20.
— Martha, Lauku 8—12.
— Martha, Bmtn., l. Lāču 15—2.
— Martha, Trijādības 12—26.
— Mart., Wächt., Hospitaļa 19—7.
— Math., l. Salas 8—9.
— Milda, Brīvības 35—3.
— Natalie, Dārtas 1—9.
— Nik., Bmt., Dzirnavu 74—17.
— Nik., Hsb., Vidzemes šos. 125.
— Nik., Oberkontr., Zaļā 3—20.
— Ottilie, Inh. d. Fa. „Referenz, Jāņa 8—5.
Ottilie, Rēveles 57—6.
— Otto, Bmt., Dzirnavu 34-a—29.
— Osw., Poliz., Indriķa 10—1.
— Pet., Dw., Aspazijas bulv. 2—3.
— Pet., Exped., Daugavpils 23—11.
— Pet., Dw., Kr. Barona 72—7.
— Pet., Marijas 39—9.
— Pet., Kass.-Geh., Zaļā 3—20.
— Reinh., Verw., Daugavpils 39—6.
— Reinh., Ger.-Bmt., Matīsa 33—40
— Reinis, Tischl., Rēveles 70—11.
— Rud., Bmt., Tērbatas 26—11.
— Sinaida, Zahnärztin, Blaumaņa ielā 16/18—11.
Lasding, Austra, Lehrn., Merķeļa ielā 2—9.
— Paul, Büroverw., Dzirnavu 31—33
— Rob., Komerz., Skolas 25—10.
Lasdinsch, Adolf, Bmt., Bruņinieku ielā 61—11.
— Alfr., Stud., Parka 8—8.
— Alph., Fuhrm., Lāčumuižas 14—7
— Andr., Bmt., Krūzmuižas 13—1.
— Andr., Marijas 128—2.
— Andr., Hsb., Zvaigžņu 17—3.
— Aug., Matīsa 41—37.
— Christ., Wagenbauer, Kr. Barona ielā 61—3.
— Hugo, Vors. d. Krim.-Dep. d. Ger.-Palate, Parka 8—8.
— Jahn, Schrifts., Bērzu 3—12.
— Jahn, Abt.-Chef, Dzirnavu 31—26
— Jahn, Stud., Kr. Barona 14—4,
— Jahn, Masch., Malēju 3—5.
— Jahn, Serg., Samarina 3—32.
— Jul., Schuhm., Tērbatas 99—11.
— Jur., Elisabetes 13—2.
— Karl, Stud., Avotu 45—2.
— Karl, Kont., Bruņinieku 147—9.
— Karl, Ģertrūdes 99—15.
— Mart., Schuhm., Bērzu 12—1.
— Mart., Tischl., V. Jelgavas 28—12
— Nik., Kont., Zaļā 3—20.
— Otto, Dw., Basteja bulv. 9-a—16
— Otto, Zollbmt., Dzirnavu 34-a—29
— Pet., Masch., l. Klijaņu 3—5.
— Pet., Schmied, Vidzemes šos. 22-b—29.
— Pet., Kass., Zaļā 3—20.
— Reinh., Red. d. Telegr.-Agent. Lettl., Pulkv. Brieža 4—4.
— Rob., Masch., Zvaigžņu 17—2.
— Rud., Aufs., Kurmanova 10—25.
— Vict., ver. Rechtsanw., Tērbatas ielā 14—3, Tel. 91179.
Lasdkaln, Anna, Hsb., m. Ropažu ielā 49-a.
Lasdneeks, Rud., Lagerverw., Tirgoņu ielā 15—4.
Lasdowska, Anna, Web., Struktoru ielā 5—18.
Lasdowski, Alex., Stud., Valmieras ielā 30—1.
— Alma, Barmhschw., Valmieras ielā 30—1.
Lasdowsky, Katharina, Pērnavas ielā 21—4.
— Ludw., Verk., Sīmaņa 3-a—28-29.
— Mich., Schuhm., Valmieras 26—9
— Olga, Hsb., Valmieras 30—1.
— Olga, Lehrn., Valmieras 30—1.
— Wold., Kurs., Matīsa 97—6.
Lasdup, Jahn, Dw., Brīvības ielā 54/56—12.
— Jahn, Chauff., Brīvības 153—24.
Lasduseed, Hermine, Teleph., Gogoļa ielā 3—514.
— Jahn, Kur., Gogoļa 3—514.
— Jahn, Mech., Vidzemes šos. 4/6—5
— Willy, Schloss., Avotu 34-a—10.
Laser, A., Marijas 70,
— Asne, Verk., Ģertrūdes 91—23.
— Dora, Ģertrūdes 91—23.
— Judith, Ģertrūdes 91—23.
— Karoline, Hausverw., Patversmes ielā 18—4.
— Markus, Schndr., l. Maskavas ielā 50—25.
Laserew, Andr., Maler, Dzirnavu ielā 107—9.
Laserson, Debora, Lehrn., Brīvības ielā 33—26.
— Fanny, Kont., Avotu 22—3.

— Hirsch, Kfm., Parka 1-a—9.
— Jetha, Stabu 53—23.
— Max, Prof., Rechtsanw., Landtagsabg., Marijas 10-b—7, Tel. 94229, Sprechst. v. 3—4.
— Schlom, Kfm., Rēveles 28—15.
Lasew, Agripina, m. Lubānas 8—1.
Lasewson, Lipmann, Archit., Brīvības ielā 33—26.
Lasikinas, Chaja, Wirtsch., Dzirnavu ielā 34-a—21.
— Etta, Wirtsch., Dzirnavu 34-a—21
Lasis, Andr., Dw., Elizabetes ielā 87—25.
— Andr., Fuhrm., Torģeles 4—7.
— Aug., Stud., Elizabetes 16—10.
— Aug., Hsb., Rumpmuižas 63.
— Jahn, Fleisch., Marijas 114—3.
— Joh., Aufs., Dzegužu 20.
— Karl, Bäcker, Brīvības 103—49.
— Karl, Schuhm., Kr. Barona 71—2
— Karl, Bmt., Marijas 132—24.
— Karl, Alt-Mühlgraben, Kalnz. II. Lin. 5—4.
— Wilma, Stud., Torģeļu 4—7.
Laske, Mart., Offiz., Talsu 14—12.
Laski, Rud., Kont., Hospitaļa ielā 37—33-a.
Lasonow, Eugen, Kont., Hospitaļa ielā 43/45—6.
Lasorsky, Rud., Journ., Elizabetes ielā 77—7.
Lasowsky, Anna, Bmtn., Krāsotāju ielā 25—10.
— Friedr., Juv., l. Kalnu 22—7.
— Joh., Bmt., Bruņinieku 102—13.
— Karl, Wächt., l. Kalnu 22—7.
— Moses, Kfm., Marijas 10—86.
Lass, Alex., Schndr., Dārtas 8-a—3.
— Alex., Stud., Ganu 2—18.
— Anna, Dzirnavu 3—31.
— Austra, Schrifts., Strēlnieku ielā 13—20.
— Emilie, Schndrn., Dārtas 8-a—3.
— Jahn, Aufschl., Dzegužu 20—5.
— Johanna, Lehrn., Stabu 105—26.
— Jur., Dzegužu 20—3.
— Julie, Dzirnavu 53-b—21.
— Leontine, Buchh., Dzirnavu 3—31
— Marie, Schndrn., Kr. Barona ielā 39—16.
— Otto, Mech., Marijas 74—27.
— Pet., Journ., Kr. Barona 31-a—9.
— Rosalie, Lejas 5—38.
Lassberg, Rob., Schrifts., Blīdenes ielā 2—2.
Lasse, Adelheid, Pfleg., Duntes 32—2
— Alex., Verk., Kalnciema 10—1.
— Eugen, Geschäftsf., Marijas ielā 49—30.
— Jahn, Papierschn., Ebelmuižas ielā 33—1.
— Katarina, Zirņu 7—26.
Lassis, Ed., Müller, Bruņinieku ielā 77—6.
— Emilie, Brīvības 85—15.
— Emilie, Schndrn., Hapsalas ielā 9/11—68.
— Ernst, Industr., Ērgļu 3-a—14.
— Jahn, Bäcker, Brīvības 109—44.
— Jahn, Bäcker, m. Lāču 9—29.
— Jak., Kulturtechn., Dzirnavu ielā 3—31.
— Karl, Stauer, Brīvības 122—15.
— Rob., Schuhm., Bruņinieku 28—5
Fr. Lassmann, H. II., Samen u. Gartenbauger., Inh.: Fritz Lassmann, Brīvības bulv. 1, Tel. 20551.

Fr. LASSMANN
Blumen-, Gemüse- und diverse ökonomische Samen
Brīvības bulvarī 1
neben d. Hotel Imperial.
Tel. 20551.

Margarethe Lassmann, H. III., Lebensm., Matīsa 36, Tel. 96987.
Lassmann, Adolf, l. Kalēju 32—2.
— Akulina, Marijas 28-a—14.
— Alex., Lehrl., l. Stacijas 8—7.
— Alfr., Kass., Bruņinieku 39—3.
— Alfr., Gärtn., Ventspils 72—2,
— Alice, Verk., Elizabetes 10—10-a
— Alida, Stabu 78—7.
— Alice, Bmtn., Pulkv. Brieža 7—6.
— Alwine, Teleph., Daugavgrīvas ielā 18—7.
— Andr., Maurer, l. Maskavas ielā 121—9.
— Anna, Artilerijas 70—11.
— Anna, Spulerin, Dārtas 50—5.
— Anna, Bmtn., Ģertrūdes 115—61.
— Anna, Schndrn., l. Kalēju 32—6.
— Anna, Rēveles 28/30—97.
— Ansis, Hsb., Ogres 2—2.
— Ansis, Bmt., Slokas 43—11.
— Apollonie, Buchh., Kr. Barona ielā 93—10.
— Arv., Heiz., Bruņinieku 115—91.
— Arv., Katrines d. 19—21.
— Arv., Verkäuf., Pērnavas 29—56.
— Arth., Schriftf., Daugavgrīvas ielā 32—68.
— Arth., Schuhm., Matīsa 141—19.
— Aug., Buchh., Dzirnavu 102—17.
— Aug., Bahnbmt., Dzirnavu ielā 102-a—17.
— Aug., Buchh., Marijas 31—11.
— Aug., Schndr., Stabu 52—37.
— Aug., Verk., Stabu 60—22.
— Auguste, Schndrn., šķērs 2—1.
— Bertul, Eisendr., Slokas 43—11.
— Bruno, Oberltn., Pulk. Brieža ielā 7—6.
— Christine, Hospitaļa 3—4.
— Christ., Kfm., Marijas 68—31.
— Christian, Tischl., Rēznas 14/16—5
— Christian, Schndr., Skolas 29—4.
— Ed., Kfm., Kr. Barona 120—9,
— Elisabeth, l. Lāču 9—36.
— Elvire, Ģertrūdes 39—18.
— Elvire, Apoth., Pulkv. Brieža ielā 7—6.
— Emilie, Lehrn., Kuldīgas 17—2.
— Emilie, Wirtsch., Vilandes 2—9.
— Ernst, Schloss., Matīsa 141—19.
— Ernst, Wächt., Zaru 57—1.
— Eugen, Bmt., Kr. Barona 93—10.
— Fritz, Kass., Brīvības b. 1.
— Fritz, Zimmerm., Daugavgrīvā, Parādes 1—1.
— Fr., Dir. d. Livl. gegens. Kred.-Ver., Raiņa bulv. 15.
— Gust., Zeichn., Liepājas 5—7.
— Gust., Vorarb., Mūksalas ielā 29/31—21.
— Hans, Bmt., Slokas 43—11.
— Herm., Pļavas 2—29.
— Hilda, Korrektr., Anniņmuižas ielā 4—1.
— Ilse, Wirtsch., Marijas 52—3.
— Irma, Teleph., Daugavgrīvas ielā 18—1.
— Jahn, Kr. Barona 93—10.
— Jahn, Gerb., Stabu 108.
— Jahn, Schloss., Tulas 5—46.
— Jahn, Maurer, Zvaigžņu 22—
— Joh., Mont., Artilerijas 41—1.
— Joh., Bäcker, Artilerijas 70—
— Joh., Kfm., Augustines 21—
— Joh., Schloss., Brīvības ielā 136/138—20.
— Joh., Ltn., Bruņinieku 59—13.
— Joh., Schloss., Dārtas 5—10.
— Joh., Stud., Ģertrūdes 69/71—
— Joh., Kfm., Bolderaa, Lielā 1
— Jukum, Hsb., Dünamünde, mrādes ielā 3.
— Jul., Mech., šarlotes 40—7.
— Jul., Buchh., Anniņmuižas 4
— Karl, Maler, Artilerijas 68—
— Karl, Bruņinieku 65—2.
— Karl, Verk., Rēveles 23—8.
— Karl, Kfm., Tilta 5—2.
— Karoline, Artilerijas 70—11.
— Karoline, Brīvības 6—16.
— Katharina, Duntes 44/46—3.
— Katharina, Zaldātu 2—3.
— Lea, Strick., Daugavgrīvas 32
— Leontine, Teleph., Valdemāra ielā 64—13.
— Lisette, Bmt., Ģertrūdes 115—
— Lucie, Ģertrūdes 39—18.
— Luise, Palangas 3—1.
— Malvine, Teleph., Tulas 5—46.
— Marie, Tilavas 12—1.
— Mart., Maler, l. Piena 2/4—25.
— Mich., Fuhrm., Rumpmuižas ielā 51—9.
— Milda, Lehrn., Alises 5—12.
— Milly, Bmtn., Marijas 125—1
— Nik., Bmt., l. Maskavas 121—
— Olga, Bmt., Marijas 125—12.
— Ottilie, Schndrn., šķērsu 2—1
— Pauline, Kont., Alises 5—12.
— Pauline, Verk., Brīvības 126—
— Pet., Hospitaļa 10—25.
— Rob., Schriftf., Davida 4—3.
— Rob., Zimmerm., Dünamünde, Smilšu 6—1.
— Rob., Bmt., Marijas 117—15.
— Rud., Fuhrm., Lačmuižas 11
— Selma, Verk., Rēveles 45—4.
— Sim., Tischl., Artilerijas 73—
— Susanna, Daugavpils 2/4—8.
— Sylvia, Bruņinieku 151—13.
— Trina, Hospitaļa 16—2.
— Wally, Verk., Brīvības 126—
— Wold., Bruņinieku 115—73.
Lasson, Eigil, Dolmetscher, Mnieku ielā 2—15.
— Harry, Bmt., Karlīnes 25—21.
— Irma, Lehrn., Baznīcas 10/1
— Karl, Bmt., Karlīnes 25—21.
— Maxim, Ztghdlr., Lāčplēša 2
Lassowsky, Ant., Antonijas 16—
Lakstigal, Alb., Bmt., švarcmuižas ielā 9—8.
Lastowsky, Felix, Ģertrūdes 82
Lastschenko, Valerian, Schloss., m. Palisadu 8—18.
Laswikow, Schuhm., Vitebskas 2
Rig. Benzin-Monopol u. Auto-G „Latbenz", H. II., Naphthaprodukte u. Automobilzub., Inh.: Gotthard Heine, Bevollm.: man Rabinowitsch, Kārļa ielā vis-à-vis d. Präfektur. Tel. 23206/93146.

„Latbiro“, Ed. Skuja & Co., H. III., Handelsvermittelung (Immobilien), Inh.: Eduard Skuja, Dzirnavu ielā 61, Tel. 95266.

„Latbrit“, Holzbearbeit. u. Leistenfabrik, Lāčplēša 81, Tel. 93020.

A.-G. „Latchrom“, Lederfabrik, Direktore: M. Wahzeet, N. Petrow u. A. Herrmann, Disp. Dir.: S. Semotschkin, Bauskas 32, Tel. 91615.

„Latdana“, Hand.-Ges., l. Grēcinieku ielā 12, Tel. 22240/96440.

Ges. „Latdens“, Meiksin & Co., H. III., Zahnärztl.-Art. u. and. Waren, Inh.: Susman Meiksin u. Alex. Woloschinski, Kungu 2.

Hand.- u. Industrie A.-G. „Lateksim“, H. I., Koloniałw., Wirtschafts-Zub. u. div. Waren, Präses u. disp. Dir.: J. Wehzin, Glied. d. Verw.: M. Miljon, A. Aboltin, P. Rumpe u. J. Mühlmann, Mārstaļu 19, Tel.: Dir.: 22328/91228, Büro: 2305/91251, Niederl.: 23309/91252,

Hand.- u. Ind.-Ges. auf Anteilscheine „Latem“, eletrotechn. u. Metallind.-Art., Metallindustrie, Direktore: K. Tormann, E. Seltmann u. T. Upmann, Elizabetes 83/85, Tel. 94070, Dzirnavu 127, T. 90789 Tel.-Adr.: „Lateksim“, Postfach 127

Rig. Fournier-Ausarbeitungsfabr. „Laterma“, B. Itzkowitsch, G. V., Inh.: Benzion Itzkowitsch, Vecpilsētas ielā 19—4, T. 23431/95554.

„Latesto“, Timber Trading Co., Ltd., Export (Holzmat.), Direktore: K. N. Luloff, Ch. Tow u. O. Nagli, Noliktavas 5—6, T. 20263.

Latewitz, Alex., Kont., l. Buļļu ielā 12-b—3.

— Jahn, Klempn., Lienes 21—22.

Konsumverein „Latgale“, Flachsaufkauf für das Finanzministerium, Präses: A. Turkopols, Sekr.: E. Letz, Glieder d. Verwalt.: P. Melnikow, F. Kemp u. J. Rubul, Bruņinieku 8-b—11, Tel. 91658.

A.-G. Latgales Tirgotājs, H. I., Exp. div. Waren, Verwaltungsgl.: O. Grobin, K. Spahde, J. Sandberg, J. Sutte, P. Kroder, P. Neumann u. J. Edolf, Teatra 9, Tel. 21090/95090, Tel.-Adr.: „Askrob“.

„Latgulta“, W. Raschal & Co., G. V., Herstell. v. Metallbetten, einz. off. Ges. Wulf Raschal, Lāčplēša ielā 87.

Latin, Ed., Aufs., Augustines 13—38.

Latisch, Cäcilie, Strick., Brīvības ielā 192—24.

— Milda, Bmtn., Rēveles 37—1.

Latischew, Martha, Kont., Tērbatas ielā 6/8—74.

— Pet., Chorist, Tērbatas 6/8—74.

Latisew, Nik., Bmt., Valdemāra 8—8

Latisewa, Eugenie, Lehrn., Valdemāra ielā 8—8.

Latkin, Berka, Zunahtm., Puškina ielā 15—2.

Latkowa, Anna, Schndrn., Vidzemes šos. 77—3.

Latkowsky, Viktoria, Schndrn., Hapsalas 17—6.

Lettländische Landwirtschaftliche Akt.-Ges.

„LATLAUKS“

Verwaltung und Haupt-Kontor:
Riga, Schulenstr. 10.
Telephone: 96130 und 95244.
IMPORT — EXPORT
Kommission und Agentur
Textilmaschinen u. Manufaktur.

Lettl. Landwirtsch. A.-G. „Latlauks“, landwirtsch. Zubehör u. Produkte, Präses: E. Muskat, Gl. d. Verw.: M. Osol, D. Towbin, Th. Vogel u. J. Pawlowitsch, Disp. Dir.: J. Strautneek, Skolas 10—3, Tel. 96130 u. 95244, Tel.-Adr.: Latlauks.

„Latkeramik“, Tonwarenwerkst., Inh.: Jul. Formann u. Nik. Anochin, Vāveru 5.

Handelsges. „Latmetals“, Ingenieure Leo Goldarbeiter & Rob. Chait, H. III., Ingenieurbüro, Inh.: Ing. Leo Hilel Goldarbeiter u. Ing. Rob. Chait, Brīvības 28—2. Tel. 91965.

A.-S. „LATO“

Rigā, Basteja bulv. 9a
Tālr. 22143/90643
Ārstniecības u. higienas piederumi

Tirdzniecības un Rūpniecības Akc. Sab. „Lato“ (Handels- u. Industrie A.-G. „Lato“, H. I., H. m. mediz. u. Laborat.-Zubehör, Werkstatt, Disp. Dir.: L. Bernstein, Dir.: P. Aschmann, A. Scheer u. A. Melkis, Basteja b. 9-a, Tel. 22143/90643.

A.-G. „Latobūve“, H. III., Kalksandsteinfabr., Gl. d. Verw.: H. v. Bruemmer, O. Paulin, H. v. Transehe u, K. Mladeck, Verw.: Šķūņu ielā 13, Tel. 22477/98877, Fabr.: Slokas 49, Tel. 98878.

Lettl. Naphtha- u. Chemikalien Ges. „Latoil“, H. M. Friedländer, H. II., Mineraloel, Chem. u Petroleum, Inh.: Hirsch Friedländer, m. Jaunielā 5, Tel. 22718/94515.

Latonas, Anelja, Lehrn., Konrada ielā 12—5.

Kommissions-Geschäft

„LATONUS“

Möbel, Pelzwerk, Kleider, Service, Geldschränke, Teemaschinen, Koffer etc.

Brīvības (Alexanderstr.) 23. Tel. 92046

„Latonus“, Davidson & Damsky, H. III., An- u. Verkaufsgesch., Inh.: Lasar Davidson u. Meier Damsky, Brīvības 23, Tel. 92046.

„Latpolwood“, H. I., Holzexport, Inh.: Zodik Dolgopolsky u. Max Belenky, m. Jēkaba 1—3.

„Latprodukts“, Import-Export, (Lebensm.), Inh.: Bruno Langbein, Biskapa 1.

„Latradio“, Jahnis Gulbis, H. III., Inh.: Jahnis Gulbis, Dzirnavu 91. Tel. 97017.

„Latreklama“, M. Behrsin, Lazaretes ielā 6/8, Tel. 91680.

„Latreko“, Lettl. Reklame Ges. W. de Freygang & Co., Reklame. Büro, einz. off. Ges. Wladimir de Freygang, Brīvības 31.

„Lats“, H. III., Juridisches Büro, Inh.: Rob. Linde, m. Kalēju 19, Tel. 20587/98778.

Akc. Sab. Latvijas Atjaunošanas Sabiedrība „Lats“, (Ges. zum Wiederaufbau Lettlands „Lats“, A.-G., H. I., I., Landwirtsch. Maschinen, Werkzeuge u. Prod., Präses: A. Klihwe, Gl.d. Verw.: A. Albering, A. Kalnin u. A. Breedis, Prok.: K. Sutte, Verw. u. Kont.: l. Grēcinieku 25, Tel.: Verw.: 22131/93031, Büro: 23446/91436, Handl.: Dzirnavu 91, Tel. 93715, Stallkontor: Valdemāra ielā 75, Tel. 93350, Tel.-Adr.: „Lats“.

„LATSAL“

Grēcinieku ielā (Sünderstr.) 31
Telephon: 23457/95420, 22152/96252
Eisen, Farben, Tapeten

„Latsal“, vorm. Reinhold & Embden, Farbenfabr., einz. off. Ges. E. P. Schneebach, Kont.: l. Grēcinieku ielā 31. Tel. 23457-95420, 22152-96252, Fabrik: Dzirnavu ielā 127, Tel. 98268.

Latschatschuk, Ludw., Brīvības ielā 34/36—18.

Latscher, Alb., Laufj., Laboratorijas 26—3.

— Andr., Fuhrm., Laboratorijas ielā 26—3.

— Elisabeth, Ztgshdlrn., Laboratorijas 26—3.

Latschinsky, Kasimir, Hsb., Vārnu ielā 7—1.

Latschinsky, Ursula, Hsbn., Vārnu ielā 7—1.

Latschkaj, Alexej, Gepäckträg., Hapsalas 12—47.

Latschow, Al-dra, Kont., Brīvības ielā 100—64.

Latson, Edg., Exped., Ērgļu 3-a—17.

— Helene, Kont., Schreyenbusch, II. Lin. 9—5.

„Latsped“, E. Evert, Lettl. Spedition u. Zollklar., Tirgoņu 10.

Gedalje Latt, H. III., Holzh., Kārļa tirgū 2/3, Tel. 93387, Handl. Stabu 19, Tel. 94857.

Latt, Abram, Fleisch., Cēsu 2—67.

— Anna, Verk., Cēsu 2—69.

— Dav., Verk., Marijas 10—58.

— G., Holzdlr., Stabu 19, T. 94857.

— Hanna, Merķeļa 1—4.

— Hene, Schndrn., Ģertrūdes 86—33

— Isaak, Kommission., Marijas ielā 10—84.

— Moische, Stud., Stabu 19—8.

— Pesse, Cēsu 2—69.

— Salaman, Verk., Marijas 10—84.

— Sarah, Merķeļa 1—4.

Latter, Amalie, Bmtn., Marijas ielā 110—30.

— Dweira, Dzirnavu 26/28—2.

— Jahn, Maurer, Marijas 110—30.

— Jossel, Klempn., Dzirnavu 26—2.

— Margarethe, Artist., Lāčplēša ielā 14—3.

— Moritz, Lehrl., Dzirnavu 26.

— Malka, Verk., Dzirnavu 26—2.

Lattewitz, Joh., Mont., Lienes 17—3.

— Rud., Masch.-Mstr., Slokas 74—2.

Lattin, Karl, Hsb., Uniona 48—1.

Lettlands Internat. Transp.-Gesellschaft „Lattrans", Spedit.-Verzollung-Kommiss., Inh.: Arth. Bobrowsky u. Ed. Kasak, Šķūņu 4, Tel. 21668, Tel.-Adr.: „Lattrans" — Riga.

„Latvarup", Wäsche u. Garderoben, Inh.: Jak. Resnikowitsch, Marijas ielā 8—6.

„LATVELLO", Veloziped-Werkst., Elizabetes 16. Tel. 93613

„Latvello", I. Berlin. & J. Jedeikin, G. V., Mech.-Werkst., Inh.: Isaak u. Dav. Berlin u. Jak. Jedeikin, Fabr., Riepnieku 6, Kontor: u. Niederl.: Elizabetes 16, T. 93613.

„Latvia", Stud.-Corpor., Puškina ielā 20-a, Tel. 97804.

Latvian-British Trading and Manufact. Co., Ltd. sieh Lettl.-British Hand. u. Ind. etc.

Latvian Import-Exp. Co. „Limex", Georg Birkhahn, einz. off. Ges., Tirgoņu 17, Eing. v. d. Kramerstr. Tel. 20966.

Latvian Timber Co., Ltd., H. I., Holzexp., Präses: J. Eglit, disp. Dir.: Alban Kull, Direktore: A. Rasum, W. Aboltin, m. Kalēju ielā 10/12, Tel. 23160-96094, Holzpl.: Andrēja salā, Tel. 96144.

Druckerei „Latvija", G. III., Inh.: Eduard Strautneek, Merķeļa 15, Tel. 20577.

Fournierfabr. „Latvija", P. Balod & J. Gerlin, G. V., Inh.: Pet. Balod u. Jahnis Gerlin, čiekurkalnā (Schreyenbusch), I. Lin. 30-a.

Versicherungs- und Transport - Akt.-Ges.

„LATVIJA"

Verwaltung:

Theaterstr. 9, im eigenen Hause

Tel.: **Dir.** 22366/94866, **Kont.** 22368/94868

Versicherungs- u. Transport A.-G. Latvija", Präses: G. Bisseneek, Direktore: J. Privert, Schilinsky, A. Anderson, J. Selmen, J. Sutte u. J. Sandberg, Teatra 9—2, Tel.: Direkt.: 22366-94866, Kont.: 22368-94868.

„Latvija", Seifenfabrik, Jaunavu 7, Tel. 20443.

„Latvija", Zeitung, Vaļņu 30, Tel. 92093.

Handels u. Industrię Ges. „Latvijas Apģērbi", Lukschewitz u. Spruhde, G. IV., Schneiderwerkst., Inh.: Jahnis Lukschewitz u. Michel Spruhde, Basteja b. 8, T. 22485-92485.

A.-G. „Latvijas Aptieknieks", H. II., Apotheke, Glied. d. Verwalt.: Paul Behrsin, Wilh. Jordan, u. N. Daugul, Marijas 67/69, Tel. 95323, Tel.-Adr.: „Latapto".

Gesellsch. Latvijas Auskunfts-Büro, H. III., Auskunftei, Präses: J. Wehzin, Vice-Präs.: A. Frey, Glied. d. Verwalt.: P. Aschmann, disp. Dir.: J. Wehzin, Geschäftsf.: P. Berendt, l. Pils 24, Tel. 21004, Tel.Adr.: Sin — Riga.

Latvijas Tirdzniecības u. Rūpniecības Banka (Latvijas Bank f. Hand. u. Indust., H. I., Präses: A. Seeberg, Vice-Präs.: J. Brigader, Verwaltungsräte: W. Wihtol, J. Taube, G. Kempel u. J. Rapa, Disp.-Dir.: E. Birkhahn, Vice-Dir.: A. Ewers, Oberbuchh.: B. Tilt, l. Smilšu ielā 15/17, Tel.: Disp.-Dir. u. Buchhalterei: 23200-97199, Kasse Ink. u. Giro: 20751-90388, Valuta u. Wechsel-Abt.: 20752-90387, Bank: 20753, Tel.-Adr.: „Latbanka".

K.-G. „Latvijas Dārzs", A. Albering, Herstell. von Beerensaft. u. Beerenwein, einz. off. Ges., Arth. Albering, Basteja b. 7, T. 23598/98168.

Gesellsch. „Latvijas Eksports", Nähmasch.- u. Manuf.-W., Weingrosshandl., Waffen, Likörfabr., Weinkellterei, Weinhandl., Tērbatas ielā 6/8, Kr. Barona 20/22, Tel. 90682.

Latvija-Finlandia, Agentur. O. Lundell & Co., Agentur, H. III., einz. off. Ges., Kalpaka b. 4—1.

Techn. Büro „Latvijas Inženiers", K. Wagner, H. III., Kanalisations- u. Wasserleitungszub., Inh.: Kurt Wagner, Aspazijas bulv. 3, Tel. 20254.

„Latvijas Kareivis", Redaktion: Citadeles ēkā 50, Tel. 23907-94420.

Akt.-Ges. „Latvijas Lini", Flachs-Export, Präses: W. Strohmann, Verwalt.-Gl.: N. Dombrowsky, A. Frischmann, l. Smilšu 27, Tel. 22283-90083 u. 22282-90080.

Versicherung & Transport A.-G. „Latvijas Lloids", Versicherungs-Operationen, Präses: Aurelius Seeberg, Direkt.: Jahnis Taube, Pet. Radsin, Mart. Miljon, Aug. Kalnin, Disp.-Dir.: Eduard Grapmann, l. Smilšu 34, im eig. Hause, Tel.: Direkt.: 22883-90583, Transp.-Abt.: 22842/91642, Versich.-Abt.: 22885/96885, Tel.-Adr.: Lloidlat — Riga, Postf. 205.

„Latvijas Lloids", Generalagent, August Blauberg, Vaļņu 28-b, Tel. 21180-93780.

„Latvijas Lloids", Vers. Ges., Inh.: W. Ruetz, l. Smilšu 1/3, T. 22545-92542.

A.-G. „Latvijas Melderis", H. I., Textilindustrie u. Mühlenzub. u. Maschinen, Glied. d. Verwalt.: E. Bolstein, R. Zeplis, L. Dumpf, K. Jakobson, u. P. Hardell, Kand.: J. Dindon u. R. Schumann, Gen.-Dir.: E. Bolstein, Stellvertr.: L. Dumpf, Disp.-Dir.: R. Zeplis, l. Ķēniņu 9, Tel. 21051-91851, Niederl.: Šonera ielā, Tel. 96744.

Ges. „Latvijas Mežu Rūpnieks", Kaugert, W. Druja & P. Luk
H. I., Holz u. Holzmater., I
Otto Kaugert, Willy Dru
Pet. Lukstin, Valdemāra 33,
Tel. 94732.

K/S. „Latvijas Raug

L. Eiche & Co., Rig

Fabriks-Niederlage:

Kungu ielā (Herrenstr.) 19

Telephon 20360.

K.-G. „Latvijas Raugs", L. Eic
Co., H. II., G. III., Hefefabr.,
off. Ges.: Leopold Eiche, F
Vidzemes šos. 27, Tel. 90
Kontor: Kungu 26, Tel. 2036

„Latvijas Sargs", Raiņa bulv.
Tel.: Kont.: 21455, Red
20581.

„Latvijas Stikls", A.-G., Lāčplēša
Tel. 93452.

A.-G. „Latvijas Tranzits", Imp
Export, Präses A. Scheer, Di
Dir.: P. Brunner, Direktore:
Wihtol, R. Kalning, P. Aschm
u. Ed. Kalnin, l. Smilšu 15/17,
Verwalt.: 23204/92056, Kont.:
22005/91505.

„Latvis", Elizabetes 83/85, Red.,
90727, Kont.: Kr. Barona 7,
94607.

K.-G. „Latvju Kultura", Adolf E
Runikis & Co., G. V., Buchdr
einz. off. Ges.: Adolf Erss-R
nikis, Jahnis Akurater u. P
Rosit, Tērbatas 15/17, T. 96

Latweets, Jahn, Bahnarb., Pop
ielā 3-a—38.

Latwel, Jahn, Zimmerm., Arti
jas 11/13—26.

Latwells, Wit., Elektromont., T
dības 30—11.

Latwin, Karl, Schuhm., Rumpm
ielā 39—10.

Latwina, Ant., Schuhm., Rump
žas 39—10.

„Latwood", M. Jakobson & M. L
Lewit u. Morduch Jakobson,
Holzbearb.-Fabrik, Inh.: Za
Kazarmu 3.

Latzen, Arn., Brīvības 1—5.

Latzky, Benzel, Akmeņu 15—1

— Elias, Hsb., Raņķa d. 3—1.

— Isr., Kfm., Kungu 30-a—17.

— Mahle, Hdlrn., Akmeņu 15

— Mordchel, Hsb., v. Jelgavas ielā 50—1.

— Philipp, vereid. Rechtsanw.,
ņu 13—8, Tel. 23230-98682,
Tirgoņu 8—4, Tel. 23150-
Spr. v. 10—12 u. 4—6.

Latzmann, Meier, Kfm., Tērba
ielā 4—26.

Lau, Ed., Glasbl., Daugavgrīva
ielā 36—1.

— Elsa, Lehrn., Krāmu 3—3.

— Ernst, Schloss., Lāčplēša 42

— Eugenie, Lehrn., Blaumaņa ielā 11/13—23.

Ferd., Vice-Dir. d. Rig. Commerzb., Elizabetes 11—5, T. 97578
— Harry, Kont., Stabu 62—11.
— Heinr., Maurer, l. Maskavas ielā 193—19.
— Hugo, Bmt., l. Smilšu 8/10—18.
— Jahn, Bmt., Vaļņu 22-a—9.
— James, Mstr., Riekstu 9-a—2.
— Joh., Kont., Hospitaļa 24-b—10.
— Olympia, Hospitaļa 22—35.
— Osk., Fleisch., Vārnu 11—11.
— T., Kass., Krāmu 3—3.
— Wilhelmine, Vaļņu 22-a—9.
Laube, Restauration, l. Peldu 27, Tel. 20166.
Laube, Alma, Schndrn., Kuģu 22—19
— Eug., Prof., Elizabetes 31-a—6, Tel. 93932.
— Georg, Schloss., Ērgļu 12—46.
— Heinr., Tischl., l. Maskavas ielā 203—4.
— Jahn, Schrifts., Ludzas 56—54.
— Joh., Kfm., Grēdu 5—3.
— Jul., Verk., Brīvības 10/12—1.
— Marie, l. Kandavas 25-a—2.
— Osw., Mech., Ludzas 56—54.
— Paul, Schuhm., Marijas 115—65.
— Rud., Mech., Ludzas 56—54
Lauberg, Pet., Lehr., Valmieras ielā 45—59.
Laubert, Alex., Lithogr., Lapu 15—17
— Alma, Kont., Stabu 23—19.
— Anna, Zvaigžņu 23—1.
— Elisabeth, Maschschr., Lapu ielā 15—18.
— Emil, Schrifts., Lapu 15—18.
— Erich, Reg., Kr. Barona 31-a—10.
— Erna, Verk., Ludzas 36—42.
— Jahn, Stud., Meža 4—5.
— Jak., Kurs., Marijas 11—5.
— Jak. Hsb., Schreyenbusch, I. Lin. 30-a.
— Laura, Kont., Schreyenbusch, I. Lin. 30-a—1.
— Pet., Bahnbmt., Bērzmuižas ielā 19—11.
— Pet., Tischl., Lauku 11—8.
Laubmann, Ernst, Techn., Brīvības ielā 79—8.
— Karl, Kont., Pokrova 15/17—7.
Laudams, Jahn, Kanzleichef d. Bild.-Min., Valdemāra 36-a—3.
Laudansky, Vincent., Heizer, Gogoļa ielā 8/10—26.
Laude, Christian, Tapez., Marijas ielā 109—13.
Lauder, Mart., Hsverw., Brīvības bulv., Apg. Tiesā —1.
Laudin, Fritz, Schloss., l. Maskavas ielā 124—3.
— Kathy, Bmtn., Lāčplēša 50—35.
Laudinsch, Gaston, Bmt., Lāčplēša ielā 50—30.
— Herm., Bäck., Lāčplēša 50—30.
— Karl, Bmt., Lāčplēša 50—30.
— Lilly, Maschschr., Lāčplēša 50—30
Laudinsky, Karoline, Bmtn., Dārtas ielā 3—12.
Laudinsky, Wilhelmine, Schndrn., Lāčplēša 70—4.
Laudon, Friederike, Schndrn., Bruņinieku 75-b—21.
Laudon, Lenore, Valdemāra 61—14.
Laudowsky, Jahn, Bmt., Dzirnavu ielā 119—29.
Laudra, Wold., Kutsch., Kurmanova ielā 16—3.
Laudurg, Jahn, Zollbmt., Ormaņu ielā 8—4.
— Lilly, Buchh., Blaumaņa 9—34.

Lauenstein, Alex., Hsb., Vidzemes šos. 24.
— Alex., Bäcker, Vidzemes šos. 24-a—8.
— Ed., Rūjienas 6—1.
— Karl, Hsb., Vidzemes š. 24-a—1.
Lauerson, Alex., Tischl., Marijas ielā 110—22.
— Katharina, Marijas 110—22.
— Lucie, Verk., Hospitaļa 7—8.
— Wold., Kont., Marijas 110—22.
Laufer-Laukmans, Ansis, Maurer, Lienes 15—47.
Laufer, Elisabeth, Buchh., Vārnu ielā 9—18.
Laufmane, Emma, Verk., Lāčmuižas ielā 16—9.
Laugal, Alice, Verk., Bruņinieku ielā 50—9.
— Erica, l. Kuldīgas 20—1.
— Eugen, Schloss., Rumpmuižas ielā 4—12.
— Joh., Schrifts., Matīsa 86-a—100.
— Karl, Eisendr., Zvaigžņu 24—92.
— Lisa, Heb., Merķeļa 10—15.
— Rob., Tischl., Pulkv. Brieža 15—1.
— Rob., Buchh., Vidus 4—26.
— Trine, Hdlrn., Bauskas 6/8—8.
Laugals, Jahn, Buchh., Dzirnavu ielā 69—4.
— Theod., Schloss., Kr. Barona ielā 87—9.
Lauge, Ella, Buchh., Sapieru 1—8.
— Heinr., Wächt., Rēveles 57—4.
— Jahn, Stud., Kr. Barona 106—34.
— Olga, Buchh., Bruņinieku 83—6.
— Paul, Sapieru 1—8.
— Pet., Stud., Kr. Barona 106—34.
— Vict., Hsverw., Bruņinieku 83—6.
Laugenberg, Wold., Phot., m. Kalēju 11—7.
Lauger, Hasse, Verk., Marijas 59—12
— Itzig, Schndr., Marijas 59—12.
Laugins, Fritz, Kfm., Matīsa 35—9.
Laugrat, Erna, l. Nometņu 52—3.
Laugs, Jos., Kfm., Stabu 76—3.
Laugul, Emilie, Hdlrn., l. Peldu ielā 19—23.
Lauk, Anna, Ärztin, Strēlnieku 9—11 Tel. 97088.
— Elisabeth, Kr. Barona 114—1.
— Emilie, Schndrn., Krāsotāju ielā 23—16.
— Martha, Kr. Barona 114—1.
— Pet., Hospitaļa 20-d—21.
Laukadsei, Annus, Schuhm., Avotu ielā 29—10.
Laukant, Alex., Schloss., l. Maskavas ielā 293—3.
— Andr., Schloss., l. Maskavas ielā 293—3.
— Natalie, Wärt., Ģertrūdes 16—10
Laukdure, Anna, Matīsa 90—20.
C. Laukedrey, H. V., Schneiderbedarfsart., Inh.: Cäcilie Laukedrey, l. Monetu 12.
Laukedrey, Cäcilie, Inh. d. F-ma C. Laukedrey, Monetu 9—7.
Laukegal, Anna, Krkpfleg., Valmieras 13—23.
Laukenfeld, Friedr., Arzt, l. Kalēju ielā 34—5.
Laukens, Jahn, l. Lāču 18—24.
Laukewitz, Emilie, Stud., Dzirnavu ielā 131/133—41.
— Leontine, Buchh., Dzirnavu ielā 121—41.
Laukirbe, Alfr., Stud., Dzirnavu ielā 53-b—21.
— Anna, Rēveles 68—7.

Lauklej, Fritz, Kfm., Elizabetes ielā 101—10.
Laukmann, Andr., Stud., Tērbatas ielā 6/8—54.
— Fritz, Tischl., Dzirnavu 59—11.
— Jahn, Landmess., Antonijas ielā 15-a—21.
— Theod., Maler, Akmeņu 8—8.
Laukowitz, Alfr., Graveur, Brīvības ielā 49—19.
— Alvine, Brīvības 49—19.
— Luise, Brīvības 49—19.
Lauks, Christine, m. Nometņu ielā 51—1.
— Hans, Fuhrm., m. Lubānas 17—9
— Minna, Alt-Mühlgraben, III. Lin. 114—3.
Lauksarg, Anna, Dw., Raņķa d. 6—2.
— Ansis, Zvaigžņu 13—34.
— Mich., Schliesser, Matīsa 50—1.
Laukstraup, Kas., Schndr., Daugavpils 60—5.
Laukstein, Art., Tax., Kr. Barona ielā 7—7.
— Christine, Rēveles 55—10.
Laukum, Karl, Eisendr., Duntes ielā 44/46—28.
Laumann, Andr., Schloss., Vilandes ielā 8—20.
— Anna, l. Piena 14—8.
— Elvira, Kurs., Klusā 7—21.
— Gotth., Lehrl., Slokas 12-a—12.
— Jahn, Tischl., Artilerijas ielā 11/13—43.
— Karl, m. Nometņu 55—4.
— Math., Tischl., Klusā 7—20.
— Pauline, Pērnavas 27—54.
— Rud., Schloss., Stabu 93—26.
— Wilhelmine, Schndrn., Klusā ielā 21—4.
Launag, Alfr., Kirchhofs-Verw., Ķīšezera 6—1.
— A., cand. rer. merc.., Disp. Dir. d. F-ma „Agronoms", Brīvības ielā 2—24, Tel. 96090.
— Hans, Fuhrm., Rumpmuižas 41—7
— Hans, Elektrotechn., Saldus 3—1.
— Karoline, Brīvības 154—41.
Launart, Selma, Bmtn., Bruņinieku ielā 22—27.
— Wlad., Kont., Bruņinieku 22—27.
Laundon, Marie, Stabu 60—15.
Launert, Adele, Augustines 19—12.
— Ad., Web., Avotu 50—60.
— Edm., Rēveles 18—3.
— Marie, Lāčplēša 59—53.
— Osk., Augustines 19—12.
— Ottomar, Fris., Lāčplēša 59—53.
— Wera, Kont., Rēveles 18—3.
Laur, Adam, Verk., Tērbatas 28—8.
— Aug., Schuhm., Mikus 12.
— Emilie, Gesch.-Inh., Lāčplēša ielā 70-b—7.
— Ernst, Hsb., Mikus 12.
— Irene, Kont., Ģertrūdes 56—18.
— Karoline, Dw., Bruņinieku 62—10
— Leon, Schausp., Ģertrūdes 56—18
— Marie, Wirtsch., Alberta 12—13.
— Marie, Web., l. Nometņu 62—48.
— Martha, Maler, Daugavpils 76—99
— Mathilde, Bruņinieku 62—11.
— Milda, Fris., Bruņinieku 73-a—3.
— Rob., Sekr., Zaļā 3—48.
Laure, Cäcilie, Schndrn., Alvangas ielā 3—4.
— Dauris, Dw., Skārņu 11—7.
— Hedwig, Hospitaļa 7—8.
— Jahn, Schndr., Kurmanova 10—2
— Julie, Elizabetes 10—14.
— Lisa, Dw., Skārņu 11—7.

— Marie, Pokrova 7/9—5.
— Wera, Wärt., Arsenala 7/5.
— Willy, Schndr., Marijas 104—2.
Lauren, Jos., Hermaņa 13—14.
Laurens, Alex., Waffenmstr., Dzirnavu 82—31.
— Theod., Schrifts., Kuldīgas 2—5.
Laurenstein, Ella, Kont., Dzirnavu ielā 91—3.
Laurenty, Klara, Priv.-Lehrn., Vilandes 1—4.

John Laurentz

gegr. 1857
Gr. Küterstrasse 1
Tel. 22165/92483, 22012/95712.
Telegramm-Adresse: „Laurus“.
Spedition - Zollklarierung
Einlagerung - Inkasso

„John Laurentz“, H. III., Zollkl., Spedition u. Agentur, Inh.: Herbert Laurentz u. Karl Doebler, l. Miesnieku 1, Tel. 22165-92483 u. 22012-95712, Tel.-Adr.: „Laurus“, Postfach 314.
Laurentz, Herb., Inh. d. F-ma John Laurentz, Miesnieku 1—5.
— Katharina, Korresp., Rūpniecības ielā 3—8.
— Rich., Kfm., Baznīcas 4—3.
— Karl, Kfm., Brīvības 24—6.
Lauretzky, Ipolit, Lehrl., Lāčplēša ielā 52/54—41.
Laurin, Andr., Masch., Valmieras ielā 13—21.
— Arved, Geschäftsf., Lāčplēša ielā 53—5.
— Donat, Uhrm.-Mstr., Daugavpils ielā 10/12—3.
— Fritz, Palangas 8—3.
— Rud., Böttcher, Valtera 4—3.
Laurinaitis, Alfr., Maurer, Matīsa ielā 80—19.
Laurinowitsch, Elias, Bahnarb., Šķirotavas st., dz. 16.
— Jos., Bmt., Miera 47—16.
Laurinsch, Ed., Schmied, Pērnavas ielā 18—20.
— Rob., Schmied, Bauskas 51-a—4.
Lauris, Adolf, Sattl., m. Kalnu 13—1
— Alfr., Kass., Vidus 11—29.
— Anlise, Wäsch., l. Nometņu 53—5
— Jahn, Landw., Vidzemes šos. 133—7.
— Jak., Musik., Mūksalas 29/31—13.
— Jul., Tischl., l. Lāču 3—60.
— Lene, Plätt., Augustines 11—25.
— Wilibert, Poliz., Dzirnavu 103—9.
Laurit, Ernst, Ing., Palasta 9—3.
— Karl, Bibliothek., Tērbatas ielā 57/61—5.
— Mart., Zollbmt., Ģertrūdes ielā 135—41.
— Osk., Schrifts., Ventspils 4—23.
Laurow, Paul, Schloss., Anniņmuižas ielā 31—2.
Laurs, Erich, Stud., Elizabetes 21—1
— Grete, Stud., Elizabetes 21—1.
— Hans, Stud., Elizabetes 21—1.
— Ida, Stud., Elizabetes 21—1.
— Jahn, Tischl., Marijas 132—59.
Laurson, Ed., Dir., Blaumaņa 22/24, Tel. 96253.
— Pauline, Garder., Kaļķu 27/29—9.
Laurson-Jakobson, Wold., Journ., Merķeļa 7—3.

Laury, Olga, Kont., Kuģu 13—26.
Lausberg, Frieda, Verk., Avotu ielā 16-a—3.
Lauscha, Martha, Stud., Zvaigžņu ielā 2—55.
Lausche, Jahn, Bäck., Avotu 58—7.
— Pet., Fris., Rēveles 83—30.
Lauschik, Jahn, Dw., Elizabetes ielā 16—16.
— Sophie Schndrn., Elizabetes ielā 16—16.
Lauschum, Hans, Schmied, l. Maskavas 43—48.
— Heinr., Schmied, l. Maskavas ielā 43—48.
Lause, Aug., Heiz., Parka 6—9.
Lausinis, Emil, Bmt., Avotu 62—22.
Lausis, Andr., Buchh., Valdemāra ielā 55—9.
Lauska, Alvine, Lehrn., Dzirnavu ielā 70—16.
— Paul, Fuhrm., Jēkabpils 18—1.
Lausky, Minna, Buchh., Miera 8—23
Lausne, Aug., Tischl., Avotu 62—22.
— Emil, Bmt., Avotu 62—22.
— Jahn, Kuntsm., Avotu 69—33.
Laussis, Karl, Biešu 1—4.
Laustein, Karl, Chauff., Rēveles ielā 55—10.
Lautenbach, Ernst, Stud., Laipu 5—5
— Jak., Prof., Lāčplēša 35—4.
— Katharina, Lehrn., Kalnciema ielā 27—7.
Wilh. Lauterer, G. V., Schneiderwerkst., Svētā gara konventā (Konvent z. Heilg. Geiste) 7.
Lauterer, Lina, Fris., Brīvības 92.
— Wilh., Schndr., Ģertrūdes ielā 113—23-a.
Lauting, Karla, Erzieh., Alberta ielā 8—7.
Lautmann, W., Pulkv. Brieža 4.
Lautschka, Anna, Hdlrn., Vilku 9—2.
W. Lautz & Co., H. III., Agentur u. Grossh., (opt. u. photogr. Art.), Inh.: Wilh. Lautz u. Alfr. Sproge, Merķeļa 19, Tel. 21938-97338.
Lautz, sieh auch Lauz.
Lautz, Arv., Stud., Matīsa 99—17.
— Charlotte, Stick., Marijas 104—53
— Jul., Färber, Kr. Barona 129—5.
— Mathilde, Stick., Marijas 104—53
— Otto, Tischl., Marijas 109—7.
— Rich., Verk., Marijas 104—53.
— Wilh., Kfm., Merķeļa 19—20.
Lauwa, Alex., Schndr., Lienes 25—21
— Alide, Krkpfleg., v. Jelgavas šos. 40—6.
— Anna, Kurs., Marijas 5—27.
— Anna, Kfm., Rumpmuižas 8—5.
— Elfride, Stud., Strūgu 3—11.
— Emma, Schndrn., Laboratorijas ielā 33—9.
— Jahn, Sekr., Brīvības 52—7.
— Jahn, Stud., Marijas 10-a—5.
— Jahn, Hsb., l. Maskavas 167—1.
— Jahn, Strūgu 3—11.
— Jahn, Schuhm., Tilta 2/4—3.
— Jahn, Maler, Valmieras 34—10.
— Karl, Journ., Kojsalas 25—42, 46.
— Nik., Kont., l. Palisādu 23—7.
— Wally, Strick., Kojsalas 25—42, 46
Lauwe, D., Dw., Skārņu 11—7.
Lauz, Christine, Kfm., Zvaigžņu ielā 25—42.
— Elwira, Bmtn., Dzirnavu 131—1.
Lauze, Christian, Fuhrm., Lasmuižas ielā 16—5.
— Elvire, Bmtn., Dzirnavu 131—1-a
Lauzen, Raphael, Stud., Marijas **ielā 10—69.**

Lauzeneek, Karoline, Eiženijas 2—
Lauzer, Jahn, Fuhrm., Artilerijas ielā 33—1.
— Jul., Artilerijas 33—1.
Lauzik, Vict., Fris., Rēveles ielā 29/31—2.
Lauzin, Jahn, Buŗu 9—30.
— Karl, Prok., Chef d. Wechsel d. Lettl. Commerzb. A.-G., Gre ra 4—2, Tel. 94275.
Lauzis, Aug., Maurer, Ģertrūdes ielā 93—17.
— Jahn, Bmt., Dzirnavu 131—1.
— Karl, Valdemāra 62—21.
Lauzmann, Lisa, Hdlrn., Rēveles ielā 61—45.
Lauzum, Karl, Bäck., m. Nometņ ielā 32—2.
Lavoronok, Praskowja, Parka 2—
Lav-Robinson, Kurt, Dir., Kuldī ielā 33—1.
Lawas, Wold., Krāsotāju 15—36
Lawdansk, Praskowia, Schndrn., Jēkabpils 6—26.
— Wlad., Schuhm., Jēkabpils 6—
Lawdon, John, Grossbritan., Kons Basteja bulv. 6—7.
Lawend, Ferd., Bmt., Zolitudes
Lawendel, Adolf, Schloss., Marijas ielā 110—39.
Lawendt, Ferd., Bmt., Zolitudes
Laweneek, Jahn, Tischl., Ģertrūde ielā 48—18.
— Karl Kfm., Jelgavas š. 12—2.
Lawenowsky, Jak., Schuhm., Cēs ielā 5—45.
Lawent, Dav., Tischl., Lauku 11—
— Ed., Schloss., Šmites 17—1.
Lawgal, Karl, Fuhrm., Katrīnas d. 3—21.
Lawin, Hirsch, Dir., Baznīcas 5—
— Karl, Bmt., Slokas 12-c—2.
Lawing, Alfr., Buchh., Vilandes ielā 8—17.
Lawitzky, Ida, Wirtin, Pulkv. Br ža 13—19.
— Rob., Kondukt., Schreyenbusch VIII. Querlin. 22—2.
Lawkulis, Theophile, Marijas 70—
Lawneek, Jahn, Ģertrūdes 2—12.
Lawnorowitsch, Hascha, Zahnärz Tērbatas 19/21—14.
Lawonow, Wass., Artist., Dzirna ielā 119—8.
Lawra, Timotei, Bmt., Stabu 10—
Lawrenkewitsch, Ad., l. Nometņ ielā 32—5.
— Aug., Exped., l. Nometņu 32—
Lawrentjew, Alex., Kons. d. Kred Dep. Citadeles 2—4.
— Ewdok., Krasta 29—5.
— Jewstafy, Mont., Vitebskas 8
— Kuprijan, Schuhm., Jēkabpils ielā 8—7.
Lawrenzis, William, Buchh., l. S šu 23/25—4.
Lawrenzowa, Tatjana, Wirtsch., sekļa 2—10.
Lawrinow, Julian, Fuhrm., Dau pils 22—14.
Lawrinowitsch, Alex., Kondit., m Vējzaķsalā 7—5.
— Alice, Kont., Skolas 28—30.
— Ida, Schndrn., Skolas 28—30.
— Jul., Techn., Brīvības 149—7.
— Marie, Kont., Skolas 28—30.
— Theod., Schuhm., Ormaņu 17—
Lawrinowsky, Nik., Bmt., Lenc ielā 2—15.

Lawrisanis, Anna, Krāsotāju 21—43.
— Emilie, Strick., Krāsotāju 21—43.
— Valentina, Strick., Krāsotāju iela 21—43.
Lawrowskis, Alexei, Stud., Augļu iela 1—11.
— Helene, Kont., Augļu 1—11.
— Jahn, Kass., Augļu 1—11.
— Sinaida, Verk., Augļu 1—11.
Lawruschew, Andr., Buchh., Cēsu iela 43—19.
Lawschel Jas., Jēkabpils 4—10.
Lawski, Bronislawa, l. Kalēju 15—3.
— Helene, l. Kalēju 15—3.
— Julie, l. Kalēju 15—3.
J. S. **Lawson**, Agentur u. Kommiss., (Treibriemen u. Farben), Inh.: James Steward Lawson, Kr. Barona 19, Tel. 92782.
Lawson, J. S., Kfm., Antonijas iela 14-b, Tel. 97829.
V. Lawrewicz, Hugo, Hsb., Stabu iela 35—17.
Lawzewitsch, Karl, Tischl., Volguntes 25-a—2.
Lax, Otto, Dir., Vēja 28—1.
Lazar, Nik., Stud., Stabu 74—2.
Lazars, Wold., Postbmt., Ģertrūdes iela 89—3.
Lazinik, Benj., Buchh., Alberta 7—13
Lazmann, Tewel, Uhrm., Dzirnavu iela 18—2.
Lazum, Fritz, Bäck., Bērzu 9—2.
— Jahn, Kfm., Bērzu 9—3.
— Pet., Fuhrm., Aptiekas 22—21.
Konstantin **Lebedeff**, G. VII., Maler-Atelier, l. Ķēniņu 11—8.
Lebedeff, Konst., Inh. d. F-ma K. Lebedeff, Ķēniņu 11—8.
Lebedejewa, Anna, Modist., Dārtas iela 38—5.
Lebedew, Alex., Kommers., Rēveles iela 79—6.
— Aline, barmh.-Schw., Reimersa iela 1—13.
— Dimitri, Lehr., Matīsa 40/42—52.
— Ilja, Schndr., l. Maskavas iela **140-a—19.**
— Irene, l. Ķēniņu 11—8.
— Jahn, Tischl., Puškina 9—24.
— Konrady, Schloss., l. Kalnu iela 56—5.
— Konst., Maler, l. Ķēniņu 11—8.
— Olga, Schulleit., Šadovņikova iela 20—59.
— Roman, Maler, l. Ķēniņu 11—8.
— S., vet.-Arzt, Valdemāra 33—16, Tel. 93273.
— Sinifan, Zimmerm., Salacas iela 1-b—28.
— Tatjana, Pērnavas 29—56.
— Wera, Schndrn., l. Ķēniņu 11—8.
Lebedinsky, Andr., Hsb., Alberta iela 4—7.
— Nachum, Prof., Lāčplēša 3—2.
Lebeditsch, Wlad., Lehr., Brīvības iela 28—25.
— Wlad., Lehr., Elizabetes 77—8.
Lebedjew, Nastja, Schndrn., Sadovņikova 19—3.
Lebedkin, Jewgenia, Schndrn., Kurmanova 16—12.
— Marie, Wirtsch., Kurmanova iela 16—12.
Lebedorf, Alex., Schuhm., Kr. Barona 38—3, 4.
— Arn., Mus., Kr. Barona 38—3, 4.
— Ed., Mus., Kr. Barona 38—3, 4.
— Georg, Schuhm., Ventspils 28—3.
— Julie, Ventspils 28—3.

Handelsgesellsch. Leo Lebedow & Co., Agentur u. Kommiss. (Eisen, Stahlw. Maschinen), einz. off. Ges.: Leo Lebedow, Kollektivprok.: A. M. Kirschbaum u. A. F. Conradi, Mārstaļu 21, T. 21232, Tel.-Adr.: Lebedow, Riga, Postfach 781.
Lebedow, Ed., Kfm., Kr. Barona iela 76—1.
— Ed., Prov., Raiņa b. 25—9.
— Harry, Buchh., Raiņa b. 25—9.
— Leo, Inh. d. Hand.-Ges. Leo Lebedow & Co., Baznīcas 7—5.
Lebeiko, Jahn, Fris., Brīvības iela 125—18.
— Stephanie, Verk., Brīvības iela 125—18.
Lebejko, Mich., Buchh., Brīvzemnieka iela 6—2.
Lebelt, Otto, Chauff., Ventspils iela 2—15.
Leben, Boruch, Lehr., Dzirnavu iela 92—18.
Leberg, Jahn, l. Nometņu 61—22.
Lebesmann, Lia, Kurmanova 29—11.
— Lila, Kurmanova 29—11.
— Nochem, Ind., Kurmanova 29—11
Lebetzkis, Ant., Buchh., Dzirnavu iela 74—20.
Leblang, Markus, Kfm., Dzirnavu iela 39—1.
Lebmann, Marianna, Pianistin, Mednieku 5—2.
— Susanna, Hdlrn., Mednieku 5—2.
Lebselter, Hugo, Kondukt., Stabu iela 113—2.
Lech, Pet., Schuhm., Puškina 3—19.
Lechmus, Ant., Schuhm., Duntes iela 48—5.
— Nik., Schuhm., Duntes 48—5.
Lechner, Rob., Gerb., l. Klijānu iela 5—15.
Lechnert, Karl, Ankern., l. Maskavas 61—19.
Lecht, Hans, Bmt., Katrīnas d. 3—26
— Nik., Kfm., Katrīnas d. 3—26.
Ledain, Jul., Schrifts., Marijas iela 28-a—15.
— Marie, Jelgavas š. 23/25—3.
Ledauneek, Alfr., Stud., Ģertrūdes iela 115—37.
— Lena, Stabu 90—41.
— Pet., Fuhrm., Ģertrūdes 115—37.
Ed. Ledin, G. V., Elektro-mech. Werkst., Gleznotāju 2.
Ledin, David, Zvaigžņu 24—32.
— Ed., Inh. d. F-ma Ed. Ledin, Marijas 121—9.
— Hertha, Stud., Brīvības 144—5.
— Jahn, Stud., Zvaigžņu 24—32.
— Karl, Brīvības 144—5.
— Luise, Hsb., Šķērsu 6—1.
— Olgert, Stud., Zvaigžņu 24—32.
— Paul, Feldsch., Krāsotāju 17—14.
— Rud., Fleisch., Lasmuižas 16—7.
— Wera, Stud., Avotu 61—15.
— Wilh., Hotel-Inh., Kr. Barona iela 16/18—1.
Ledina, Emma, Strick., Lasmuižas iela 16—7.
Ledinsch, Ed., Mech., Marijas 121—9
Ledrjas, Klement, Eisengiess., Avotu 59—38.
Ledsdin, Ludw., Poliz., Daugavgrīvas 189—5.
Ledsis, Wilhelmine, Schndrn., Lāčmuižas 14—5.
Ges. „Ledus", Valdemāra 77, Tel. 98698.

Ledus, Jahn, Chauff., Valmieras iela 15—17.
— Marie, Heb. Schül., Bruņinieku 5.
Leduschka, Alice, Schausp., Matīsa iela 52—17.
Ledwig, Paul, Geschäftsf., Stabu iela 73—2.
— Paul, Stud., Stabu 73—1.
Leebek, Malwine, Schndrn., Lāčplēša 9—3.
Leedekalnin, Pet., Bmt., Marijas iela 56/58—19.
Leedeskalninsch, Pet., Bahnbmt., Marijas 56/58—19.
Leegis, Andr., Tischl., Marijas 74—18
Leekefeld, Anna, Schndrn., Brīvības iela 174—31.
— Marie, Schndrn., Brīvības 174—31
Leekmann, Bertha, Hdlrn., Ventspils iela 17-c—3.
— Elfriede, Fris., Augustines 13—20
— Fritz, Eisendr., Krāsotāju 27—62.
— Jahn, Schndr., Stabu 2—2.
— Johanna, l. Stacijas 2—1.
— Rud., Kfm., Elizabetes 91/93—89
— Willy, Schuhm., Matīsa 43—16.
Leekmann-Leeknin, Jak., Bmt., Aleksandr. vārtu st.
Leekna, Aug., Stud., l. Palisādu iela 23—13.
— Jahn, Hsb., Aizupes 10—1.
— Karl, Schuhm., l. Palisādu 23—13
Leekneedze, Fritz, Tischl., Kurmanova 23—29.
Leeknei, Lucie, Ķīšezera 5—1.
Leeknej, Heinr., Aptiekas 22—14.
— Jahn, Holzbr., Ganību d. 28—1.
— Karl, Hsb., Schreyenbusch, VII. Querlin. 4.
— Olga, Buchh., l. Kalēju 38/40—9.
— Olga, Bmtn., l. Kalēju 38/40—9.
Leeknin, Anna, l. Buļļu 16—7.
— Fritz, Marijas 133—55.
Leeknis, Emma, Hsbn., Valdemāra iela 2—1.
— Jahn, Lehr., Valdemāra 2—1.
Leeks, Anna, Buchh., Kazarmu 2—5.
Leeksnik, Marie, Cēsu 25—8.
Leelais, Karl, Stud., Bruņinieku iela 27—86.
— Konst., Kass., Lāčplēša 14—7-a.
— Konst., Kapt., Vilandes 7—21.
— Mart,., Bahnarb., Dzirnavu iela 131—35.
— Pet., Insp., Marijas 29—1.
— Rob., Bmt., Zaru 40—1.
Leelaitin, Marie, Artilerijas 63—26.
Leeland, Julie, Daugavgrīvas 32—47.
Leelau, Christ., Maler, Olīvu 7—2.
— Irma, Erzieh., Miera 16.
— Karl, Holzbr., l. Piena 7—1.
Leelaus, Adolf, Chef d. Probierverw., Grotes 1—1.
— Alex., Kfm., Stabu 20—7.
— Elisabeth, Lehrn., Stabu 20—7.
— Marie, Bruņinieku 38—6.
Karl Leelauz, Lederarbeitung, Vēja iela 13, Tel. 91717, Niederl.: Tērbatas 28, Tel. 93003.
Leelauz, Karl, Fabr.-Inh., Vēja 13—1
Leelaz, Marie, Hdlrn., Avotu iela 23-a—17.
Leelbahrd, Jak., Verk., Kurmanova iela 11—13.
Leelbahrdis, Jahn, Ing., Brīvības iela 126—8.
Leelbarsd, Jahn, Schuhm., **Ģertrūdes** 70—7.

Leelbiks, Anna, Bmtn., Tērbatas ielā 97—22.
— Rob., Kapt., Avotu 37—1.
— Selma, Bmtn., Tērbatas 97—22.
Leelbirk, Fritz, Poliz., Antonijas ielā 10—21.
Leelbreedis, Karl, Stud., Valdemāra ielā 43—6.
— Rud., Offiz., Valdemāra 43—6.
Leeldids, Aug., Schloss., Rēveles ielā 28—53.
Leelemut, Emil, Tischl., Marijas ielā 111—5.
Leelgal, Annette, Schndrn., Bruņinieku 44/46—14.
Leelgalw, Amalie, Strick., l. Lāču ielā 26—16.
— Karl, Valmieras 30—11.
Adolf Leeljuks, G. V., Tischlerei, Marijas 42.
Katharina Leeljuks, H. III., Wein-, Delikatess- u. Lebensmh., l. Miesnieku 6.
Leeljuks, Adolf, Tischlermstr., Marijas 42—17.
— Jahn, Verk., l. Miesnieku 12—5.
Leelkahj, Alfr., Artist., Matīsa ielā 40/42—13.
— Alma, Dienstb., Rūpniecības ielā 3—15.
— David, Färber, Rēveles 94—24.
— Minna, Strick., Marijas 10—36.
Leelkaln, Alide, Rumpmuižas 9—43.
— Gust., Seem., Matīsa 80—7.
Leelkikul, Anna, Schndrn., Marijas ielā 66—20.
Leelkikuta, Senta, Kurs., Krāsotāju ielā 19—11.
Leelmann, Andr., Schuhm., Brīvības ielā 77—2.
— Aug., Schloss., Ģertrūdes 113—63
— Burch., Vaļņu 3/5—21.
— Eba, Hdlrn., l. Piena 9—7.
— Fritz, Tischl., Artilerijas 70—29.
— Helmut, Stud., Kr. Barona ielā 52—2.
— Jahn, Kfm., Zvaigžņu 24—10.
— Lina, Dw., Karlīnes 42—29.
— Lina, Schndrn., Marijas 109—59.
— Minna, Wirtsch., Dzirnavu ielā 74/76—22.
— Olga, Stud., Lienes 25—40.
— Wilhelmine, Ernestīnes 15—14.
Leelmann-Lange, Else, m. Minsterejas 5—5.
Leelmesch, Alvine, Kont., Katoļu ielā 58—93.
— Jewgenia, Stud., Marijas 66—6.
— Klawdia, Stud., Marijas 66—6.
Leelmut, Emma, Web., Lielāsmuižas ielā 10—8.
Leelnor, Paul, Brieftr., Blaumaņa ielā 26—49.
Leelnore, Erika, Pharm., Karlīnes ielā 17—2.
Leelosol, Ansis, Mus., Ormaņu 3—12.
— Ansis, Musik., Talsu 12—61.
Leelpeter, Alfr., Dzirnavu 36—2.
— Jahn, Schuhm., Krāsotāju 27—12.
— Margarethe, Tērbatas 4—29.
Leelpink, Jul., Bmt., Marijas 110—39
Leelpulk, Otto, Färber, Tērbatas ielā 63—5.
— Pauline, Hdlrn., Tērbatas 63—5.
Leelseltin, Al-dra, Bmtn., Rēveles ielā 55—12.
— Jahn, Hsb., l. Maskavas 76—5.
— Ludw., Buchh., Marijas 82/84—76
Leelturk, Jahn, Dw., Skolas 22—20.
— Mart., Aufs., Akmeņu 15—10.
— Rob., Talsu 17—2.

Leelup, Ant., Tischl., Bruņinieku ielā 41—5.
— Elise, Stud., Marijas 10-b—5.
Leelwald, Friedr., Maler, Matīsa ielā 41—39.
Leelzeem, Theod., Holzbr., Cementa ielā 10—1.
Leelzepur, Cäcilie, Strick., Zvaigžņu ielā 21—31.
— Emilie, Schndrn., Zvaigžņu ielā 21—31.
— Grete, Zvaigžņu 21—31.
— Olga, Schndrn., Zvaigžņu 21—31.
Leen, Friedr., Wächt., l. Maskavas ielā 124—4.
Leep, Erica, Wirtsch., Ausekļa 2—6.
Karl Leepa, G. V., Schuhm.-Werkts., Maskavas 199—4.
Peter Leepa, G. V., Mech.-Werkst., Slokas 5, Tel. 94812.
Leepa, Alb., Schuhm., Sētas 1—2.
— Alex., Mont., Avotu 53/55—4.
— Alex., Tērbatas 28—4.
— Alfr., Milit.-Bmt., Matīsa 44—36.
— Alfr., El.-Mont., Pērses 9/11—1.
— Alide, Stud., Ģertrūdes 111—8.
— Alma, Schndrn., Ādmiņu 1/3—8.
— Andr., Kfm., Slokas 66—1.
— Anna, Schriftf., l. Monetu 3—6.
— Anna, Hdlrn., l. Monetu 3—6.
— Anna, Waschanstlt, Sētas 1.
— Arth., Landw., Ērģeļu 2—8.
— Aug., Masch., Bēnes 4—2.
— Aug., Schndr., Kalpaka b. 10—20.
— Aug., Schuhm., Krasta 15/17—6.
— Aug., Brieftr., Lienes 9—28.
— Bernh., Bruņinieku 89—21.
— Bernh., Aufs., Grēdu 5—13.
— Bertha, Kont., Kurmanova 16—10
— Dav., Fuhrm., Bruņinieku 89—21.
— Dav., Kommers., Kalnciema ielā 32-a—8.
— Dora, Saldus 5—1.
— Dorothea, Schndrn., Marijas ielā 32—12.
— Ed., Elektrotechn., Drabužu 12—1
— Ed., Dw., Ķīšezera 5—7.
— Ed., Maurer, Stabu 78—8.
— Ella, Hospitaļa 16—12.
— Elsa, Kurs., Marijas 37—8.
— Elsa, Pērses 9/11—1.
— Elsa, Kurs., Stabu 78—8.
— Emilie, Kfm., Lāčplēša 42—21.
— Emilie, Schndrn., Rumpmuižas ielā 14—7.
— Friedr., Ält. Schriftf., Tērbatas ielā 38—30.
— Fritz, Platzmstrgeh., l. Nometņu ielā 62—19.
— Hans, Stellm., Torģeles 10/12—31.
— Helene, l. Lāču 11—9.
— Hilda, Šarlotes 19—41.
— Irina, Strick., Ķīšezera 5—7.
— Jahn, Dw., Brīvzemnieka 5—2.
— Jahn, Kutsch., Gaujas 5—31.
— Jahn, Hsb., Gaudru 21.
— Jahn, Poliz., Ģertrūdes 110—43.
— Jahn, Hospitaļa 3—10.
— Jahn, Stellm., Hospitaļa 3—71.
— Jahn, Müller, Krasta 4—1.
— Jahn, Kondukt., Ludzas 20—12.
— Jahn, Dw., Marijas 16—10.
— Jahn, Kfm., Marijas 56/58—22.
— Jahn, Maurer, Sētas 1—15.
— Jahn, Tischl., Valmieras 39—42.
— Jahn, Sattl., Vidzemes š. 37—2.
— Jak., Fleisch., Alekša 11—17.
— Jak., Töpfer, Artilerijas ielā 29/31—5.
— Jak., Hsb.-Wächt., Drabužu 12.

— Jak., Aufs., Marijas 133—59.
— Jak., Untern., Priežu 4—17.
— Joh., Tischl., Palangas 9—11.
— Julianna, Dzirnavu 115—4.
— Julie, Švarcmuižas 1—15.
— Julianne, Hsbn., Lucavas salā
— Jur., Fris., Bruņinieku 115—
— Justin, Arzt, Rumpmuižas 2— Tel. 96977.
— Karl, Kondit., Brīvības 81—16.
— Karl, Schloss., Drabužu 12—1.
— Karl, Reg.-Geh., Dzirnavu 115
— Karl, Schndr., Kr. Barona 129
— Karl, Fuhrm., l. Maskavas ielā 121—15.
— Karl, Schuhm., l. Maskavas ielā 199—4.
— Karl, Lehrl., l. Nometņu 62—
— Karl, Poliz.-Bmt., Sētas 1—15.
— Karl, Aufschl., Vidzemes šos. 26-b—17.
— Lucie, Hldrn., l. Nometņu 62—
— Ludmilla, Kont., Kr. Barona ielā 43—5.
— Luise, Hdlrn., Kalnciema 8—1.
— Marie, Bruņinieku 44/46—72.
— Marie, Dw., Marijas 124—6.
— Marie, Marijas 133—92.
— Marie, Tērbatas 28—4.
— Malvine, Verk., Katoļu 34—30.
— Mart., Masch., Adolfa 11—6.
— Mart., Redakt., Rūpniecības ielā 3-a—2, Tel. 93594.
— Mahrzis, Zimm., Matīsa 43—
— Mich., Bote, Kurmanova 16—
— Mich., Fuhrm., Vārnu 3—21.
— Milda, Schndrn., Klīveru 1—
— Milda, Stud., Marijas 109—34.
— Minna, Katrīnas d. 19—3.
— Minna, Rēveles 90—52.
— Minna, Schuhm., Valmieras ielā 32—36.
— Natalie, Kfm., m. Grēcinieku ielā 2—5.
— Otto, Schndr., Artilerijas 19—
— Pet., Fuhrm., Numurmuižas 5—
— Pet., Inh. d. mech.-Werkst. Leepa, Slokas 5—9.
— Pet., Buchhdlr., Valdemāra 6—
— Rich., Müller, l. Piena 16—24.
— Rich., Bmt., Rēveles 18—1.
— Reinh., Schloss., Rēveles 84—
— Rob., Schloss., Pokrova 21—
— Rob., Stud., Tērbatas 4—3.
— Rob., Schuhm., Satiksmes 1—
— Rob., Bmt., Uniona 12—3.
— Schanis, Schrifts., Zvaigžņu 2—
— Selma, Stud., Marijas 133—
— Theod., Schndr., Zaldātu 13—
— Ursula, Stud., Vilandes 7—25.
— Wilh., Lehrl., Dzirnavu 1—13.
— Willis, Kondukt., Lienes 18—
— Willy, Instr., l. Lāču 3—1.
— Wilma, Kont., Kr. Barona 43—
— Wold., Staatsbmt., Dzirnavu ielā 15—12.
— Wold., Masch., Dzirnavu 123—
Leepajneek, Andr., Kass., Matīsa ielā 67—16.
— Andr., Schutzm., Pulkv. Brieža ielā 1—23.
Leeper, R., Sekr. d. Grossbrit.-Gesandsch., Valdemāra 71.
Albert Leepin, G. V., Portemonn werkst., Lāčplēša 43/45, T. 97
Alfred Leepa, Milchverarbeitung, Matīsa 32.
Aug. Leepin, G. V., Tischlerei, A nijas 4, Tel. 23094-93596.
Fritz Leepin, G. V., Bauuntern., tilerijas 3—46.

hnis **Leepin**, G. IV., Bäck., Ludzas ielā 14, Tel. 92078.
tto **Leepin**, Tischlerei, Valmieras 21
obert **Leepin**, Töpferwerkst., Marijas 76,
old. **Leepin**, G. V., Ausführ. v. elektro-techn. Arbeiten, Tērbatas 17, Tel. 92829.
eepin, Kurse f. Buchhalt. u. Maschinenschreiben, Brīvības 3, Tel. 20536.
epin, Adam, Maler, Krāsotāju ielā 15—35.
— Alb., Sattl., Lāčplēša 43/45—5.
— Alex., Ält. Doz. a. d. Univ., Marijas 69—9.
— Alex., Kfm., Olgas 4—6.
— Alex., Stud., Vilandes 3—6.
— Alfr., Kfm., Matīsa 32—14.
— Alfr., Landmess., Stabu 65—37.
— Alida, Stick., Hospitaļa 5—33.
— Alide, Schndrn., l. Ķēniņu 26—7.
— Alide, Marijas 117—50.
— Alma, Schndrn., Antonijas ielā 15-a—20.
— Alma, Kont., Laboratorijas 16—6
— Alma, Musik., Merķeļa 8—24.
— Alvine, Kfm., Ludzas 14—2, 3.
— Alvine, Matīsa 141—15.
— Alvine, Schndrn., Palīdzības ielā 12—12.
— Amalie, Buchh., Brīvības 152—4.
— Amalie, Krkpfleg., Bruņinieku 5.
— Andr., Klavierst., Dzirnavu 3—26
— Andr., Schmied, Matīsa 16—12.
— Andr., Fuhrm., Terezes 6—6.
— Andr., Kfm., Cēsu 32—10.
— Andr., Hsb., Schreyenbusch, II. Lin. 4-a.
— Anliese, Hsbn., Blaumaņa 28—1.
— Anna, Bruņinieku 59—7.
— Anna, Daugavpils 49—10.
— Anna, Kass., Karlīnes 7/9—41.
— Anna, Strick., Krāsotāju 11—12.
— Anna, Web., m. Nometņu 55—9.
— Anna, Pērnavas 10-b—6.
— Anna, Teleph., Pērnavas 35—7.
— Anna, Schndrn., Sadovņikova ielā 14—7.
— Anna, Magd., l. Smilšu 16—5.
— Anna, Zaldātu 7—8.
— Anna, Schndrn., Schreyenbusch, II. Querlin. 1—15.
— Annette, Putzm., Mārupes 3-b—3
— Ansis, Schuhm., Krāsotāju 13—41
— Ansis, Seem., Bolderaa, Bruža ielā 20—5.
— Antonie, Stud., Valdemāra ielā 27/29—18.
— Arkady, Stud., Dārtas 20—8.
— Arth., Arzt, Brīvības 114—3.
— Arth., Expert, Dzirnavu 102-a—2.
— Arth., Expert, l. Nometņu 1—10.
— Arth., Stud., Valdemāra 6—9.
— Arth., Tischl., Valdemāra 6—17.
— Arv., Tischl., Krāsotāju 6-a—26.
— Arv., Patversmes 10/12—3.
— Arv., Stud., Rēveles 61—11.
— Arv., Rēveles 75—18, 19.
— Arv., Techn., Vidzemes š. 11—6.
— Aug., Tischl.-Mstr., Antonijas ielā 4—14, Tel. 23094-93596.
— Aug., Augustines 12—79.
— Aug., Buchh., Ganu 2—15.
— Bertha, Erzieh., Hanzas 4—9.
— Bertha, Schndrn., Kr. Barona ielā 92—6.
— Berh., Ludzas 36—11.
— Bertha, Zunahtm., Matīsa 97—24.
— Bertha, Rēveles 55—18.
— Bertha, Schndrn., Valdemāra ielā 52—10.
— Charlotte, Speiselok.-Inh., l. Nometņu 4—5.
— Christian, Abt.-Leit., Blaumaņa ielā 25—7.
— Christine, Schndrn., Kr. Barona ielā 140—27.
— Christine, Strick., Krāsotāju ielā 11—12.
— Christine, Strick., Marijas ielā 132—69.
— Christ., Maurer, Saldus 3—9.
— Christine, Hsbn., Uniona 23-a—1.
— Christine, Varžu 105—1.
— Darta, Bruņinieku 115—122.
— Dahrta, Cēsu 11—14.
— Dav., Chauff., Augustines 7—23.
— Ed., Lubānas 59.
— Ed., Bmt., Bruņinieku 87—40.
— Ed., Kontr., Dzirnavu 108—5.
— Ed., Kfm., Kr. Barona 108—36.
— Ed., Bmt., l. Lubānas 1/3—10.
— Ed., Schloss., Matīsa 101—23.
— Ed., Schloss., Meistaru 6—7.
— Ed., Holzbr., Puškina 5—6.
— Elisabeth, Brīvības 149—50.
— Elisabeth, Ģertrūdes 97—3.
— Elisabeth, Lehrn., Marijas 69—9.
— Elise, Dw., Marijas 50—26.
— Ella, Kont., Lāčplēša 50—50.
— Ella, Vilandes 3-a—23.
— Elsa, Kont., Adolfa 5—4.
— Elsa, Lehrn., Pērnavas 29—75.
— Elsa, Bmtn., Skolas 25—17.
— Emil, Phot., Daugavgrīvas ielā 18-a—10.
— Emilie, Wirt., Augustines 7—18.
— Emilie, Verk., Jelgavas š. 35-a—7
— Emilie, Kr. Barona 93—8.
— Emilie, Fris., Lāčplēša 70-b—5.
— Emilie, Phot., Marijas 109—40.
— Emilie, Pērnavas 29—75.
— Emma, Ģertrūdes 39—14.
— Emma, Schndrn., Hapsalas 26—1
— Emma, Schndrn., Hospitaļa 5—33.
— Emma, Wirtin, l. Jaunielā 15—1.
— Emma, Schndrn., l. Lāču 18—20.
— Emma, Strick., Patversmes ielā 10/12—3.
— Emma, Wirtin, Skolas 25—17.
— Emma, Bmtn., Vārnu 9—42.
— Emma, Schreyenbusch, V. Querlin. 16—2.
— Erica, Artist., Ropažu 3—3.
— Erna, Kr. Barona 93—31.
— Erna, Schndrn., V. Mīlgāvī, I. lin. 60—1.
— Ernst, Bmt., Blaumaņa 15—1.
— Ernst, Schuhm., Ludzas 36—1.
— Ernst, Fleisch., l. Nometņu 1—4.
— Ernestine, Cēsu 11—14.
— Erwin, Fris., Ādmiņu 8—7.
— Eva, Brīvības 124—15.
— Ewald, Techn., Ganību d. 14—9.
— Friedr., Schloss., l. Bišu 17—10.
— Fritz, Bauntern., Artilerijas ielā 3—46.
— Fritz, Buchh., Blaumaņa ielā 26—66.
— Fritz, Bmt., Laktas 2/4—16.
— Fritz, Schndrn., Mūrnieku 2—12.
— Fritz, Bevollm., Popova 1—2.
— Fritz, Tischl., Valdemāra 6—17.
— Georg, Elektrotechn., Palasta ielā 4—1.
— Gerh., Buchh., Erģeļu 2—3.
— Gust., Bmt., Lejas 14—20.
— Gust, Kfm., Tērbatas 33/35—54.
— Heinr., Exp., Brīvības 125—10.
— Harry, Musik., Ādmiņu 8—7.
— Hilda, Stud., Elizabetes 3—3.
— Helene, Marijas 133—53.
— Heinr., Pokrova 20—8.
— Helene, Stud., šampetera 9—1.
— Helene, šampetera 13—9.
— Helma, Stud., Elizabetes 3—3.
— Herb., Bmt., Artilerijas 3—46.
— Herm., Bmt., Zāģeru 6—53.
— Hermine, Bmtn., Bruņinieku ielā 71—31.
— Hermine, Verk., Bruņinieku ielā 87—55.
— Hermine, Stud., Kr. Barona ielā 140—11.
— Hugo, Ag., Avotu 7—11.
— Hugo, Eisendr., Brīvības ielā 149—50.
— Hugo, Labor., Dzirnavu 13—7.
— Indr., Dw., Rūpniecības 3-b—18.
— Indr., Hsb., Varžu 105.
— Indr., Landw., Bolderajā, Brūža ielā 20—5.
— Irma, Wirtin., Blaumaņa 25—7.
— Irma, Stud., šampetera 9—1.
— J., A., Blaumaņa 5.
— Jahn, Wächt., Adolfa 7-a—1.
— Jahn, Offiz., Brīvības 104—5.
— Jahn, Brīvības 126—60.
— Jahn, Gärtn., Brīvības 186—3.
— Jahn, Bmt., Daugavpils ielā 49—81.
— Jahn, Buchh., Dzirnavu 63—16.
— Jahn, Bmt., Dzirnavu 72—3.
— Jahn, Dw., Dzirnavu 121—3.
— Jahn, Elizabetes 28—1.
— Jahn, Ezermalas—Meijermuižas ielā 1.
— Jahn, Dw., Ganību d. 10—7.
— Jahn, Bäck., Ģertrūdes 44—11.
— Jahn, Kont., Kalnciema 13—1.
— Jahn, Tischl., Ķengaragā 13.
— Jahn, Schndr., Kurmanova ielā 20-a—19.
— Jahn, Schloss., Laboratorijas ielā 9—25.
— Jahn, Maler, Lāčplēša 52/54—1-a.
— Jahn, Hsb., Ludzas 14—2/3.
— Jahn, Kfm., Marijas 63—4.
— Jahn, Marijas 113—39.
— Jahn, Maurer, Marijas 125—37.
— Jahn, Seem., Mārupes 3-b—3.
— Jahn, Kfm., l. Maskavas 76—12.
— Jahn, Fuhrm., l. Maskavas ielā 151—19.
— Jahn, m. Piena 10—13.
— Jahn, Feuerw., l. Piena 16—11.
— Jahn, Schuhm., Pokrova 10—19.
— Jahn, Kfm., Rēveles 75—18/19.
— Jahn, Tischl., Rūpniecības ielā 3-b—21.
— Jahn, Dw., Rudolfa 1—43.
— Jahn, Buchh., šampetera 9—1.
— Jahn, Bmt., Stabu 95—3.
— Jahn, Exp., Stabu 105—43.
— Jahn, Fuhrm., Strazdu 6—5—6.
— Jahn, Dej.-Serg., m. Trokšņa ielā 2—1.
— Jahn, Stud., Valdemāra 55—8.
— Jahn, Hsb., Vidzemes šos. Nr. 42-a—2.
— Jahn, Buchh., Zvaigžņu 26—5.
— Jahn, Wächt., čiekurkalnā, II. d. 3—2.
— Jak., Postbmt., Ģertrūdes ielā 115—49.
— Jak., Buchh., Krāsotāju 22—6.
— Jak., Exped., Marijas 16—4.
— Jak., Maler, l. Nometņu 49—5.
— Jak., Kutsch., Popova 3-a—143.
— Joh., Schuhm., Augustines ielā 11—6.

— Joh., Töpfer, Daugavgrīvas ielā 20—7.
— Joh., Landw., Raņka dambī 3—6.
— Joh., Schndrn., V. Mīlgrāvī, Kalnc. V. lin. 16-a—1.
— Joh., Teleph., Ģertrūdes ielā 115—49.
— Julianne, l. Piena 9—6.
— Jul., Brīvības 79—3.
— Julie, barmh.-Schw., Ģertrūdes ielā 32—12.
— Julie, Bmtn., Kr. Barona 92—6.
— Julie, Krankenpfl., m. Lāču ielā 9—19.
— Julie, Schndrn., m. Nometņu ielā 55—9.
— Jul., Bmt., Karlines 39—5.
— Jul., Kfm., Popova 3-a—13.
— Jul., Kurs., Rēveles 21—7.
— Jur., Vorarb., Ganību d. 14—9.
— Karl, Akmeņu 22/24—3.
— Karl, Schuhm., Avotu 34-a—6.
— Karl, Bäck., Biešu 1—12.
— Karl, Fuhrm., Dzelzsceļa 14—2.
— Karl, Dzirnavu 15—12.
— Karl, Fuhrm., Gara 17-a—1.
— Karl, Techn., Grobiņu 2—3.
— Karl, Bmt., l. Lāču 9—9.
— Karl, Flachsbr., Lapu 17—3.
— Karl, Aufschl., Marijas 63—7.
— Karl, Dw., Marijas 115—37.
— Karl, Dw., Meistaru 6—7.
— Karl, Tischl., Mūkusalas ielā 29/31—18.
— Karl, Bmt., Pļavas 3—14.
— Karl, Maurer, Pļavas 4—9.
— Karl, Schloss., Slokas 29—10.
— Karl, Stud., Tērbatas 20—42.
— Karl, Valmieras 41—15.
— Karl, Kfm., V. Mīlgrāvī, IV. lin. Nr. 160.
— Karoline, Matīsa 67—42.
— Katharina, Hdlrn., Tērbatas ielā 82—5.
— Katharine, Wirtsch., Gogoļa 11—3
— Katty, Strick., V. Mīlgrāvī, I. lin. 60—1.
—Klara, Labor., Dzirnavu 13—7.
— Lena, Hdlrn., Ausekļa 14—14.
— Lilly, Schnd., Avotu 30—26.
— Lina, Ādmiņa 8—7.
— Lisa, Bruņinieka 6—14.
— Lisa, m. Lāču 9—39.
— Lise, Artilerijas 70—6.
— Lisette, Schndrn., Cēsu 5—33.
— Lotte, Artilerijas 68—10.
— Lotte, m. Palisādu 21/23—23.
— Lotte, Rēveles 92—30.
— Lotte, Zvaigžņu 24—93.
— Ludmilla, l. Nometņu 1—10.
— Lydia, Hdlrn., Krāsotāju 13—41.
— Lydia, Schausp., Vilku 1—23.
— Marianna, Kont., Kurmanova ielā 11—5.
— Marie, Wirtsch., Avotu 16—9.
— Marie, Wäsch., Avotu 34-a—6.
— Marie, Hospitaļu 5—32.
— Marie, Schndrn., l. Ķēniņu 26—7.
— Marie, Schndrn., Krāsotāju ielā 15—35.
— Marie, Schndrn., Krāsotāju ielā 27—60.
— Marie, Matīsa 38—38.
— Marie, Blumenverk., Meistaru ielā 6—7.
— Marie, Hdlrn., Mūrnieka 3—2.
— Marie, Pokrova 20—27.
— Marie, Kass., Rēveles 35—31.
— Marie, Schndrn., Torģeļu 1—11.
— Marie, Torģeļu 10/12—42.
— Marie, Verk., Vilandes 3-a—23.
— Martha, Händl., Augustines ielā 12—79.
— Martha, Stud., Brīvības 186—3.
— Martha, Zahnärzt., Dzirnavu ielā 123—1.
— Martha, Kont., Elizabetes ielā 67—5.
— Martha, Bmtn., Lāčplēša ielā 62/66—38.
— Martha, Stud., Marijas 36—7.
— Martha, Strick., Matīsa 91—7-8.
— lartha, Strick., Matīsa 91—7/8.
— Martha, Schndrn., Pokrova ielā 22—10.
— Mart., Schloss., Brīvības ielā 159—3.
— Mart., Hsb., Uniona 26-a—4.
— Mart., Buchh., Vilandes 1—8.
— Mahrz., Kfm., Rēveles 61—11.
— Mahrz., Stud., Stabu 95—3.
— Mich., Speicherverwalter, m. Piena ielā 16.
— Mich., Hsb., m. Piena 11—2.
— Mich., Gärtn., m. Vējzaķsalā Nr. 15—1.
— Milda, Bmtn., Ganību d. 2—15.
— Milda, Assistn., Marijas 41—7.
— Milda, Bmtn., Marijas 115—37.
— Milda, Pērnavas 23—12.
— Milda, Schndrn., Kundziņsalā, III. lin. 24—1.
— Milly, Pfleg., Raiņa bulv. 27.
— Milly, Stud., Brīvības 126—56.
— Minna, Krkpfleg., Bruņinieku 5.
— Minna, Kelln., Laboratorijas 7—18
— Minna, Strick., Lāčplēša 43/45—5.
— Nelly, Bmtn., Bruņinieka 6—14.
— Nik., Ganu 6—9.
— Nik., Kont., Kuģu 25—13.
— Nik., l. Nometņu 4—5.
— Olga, Dārtas 20—8.
— Olga, Hndln., Matīsa 31—1.
— Olga, Kont., Pērnavas 35—7.
— Olga, Schndrn., Pioneru 7—8.
— Osk., Elektro-Mont., Katoļu ielā 48/50—22.
— Osw., Kont., m. Nometņu 32—11.
— Ottilie, Schndrn., Pokrova ielā 7/9—1.
— Otto, Bmt., Buršu 5—4.
— Otto, Dzirnavu 70—1.
— Otto, Offiz., Lāčplēša 23—7.
— Otto, Tischl., Valmieras ielā 21—3.
— Paul, Brīvības 99—12.
— Paul, Lehr., Ģertrūdes 39—6.
— Paul, Offiz., Marijas 36—4.
— Paul, Stud., Stabu 2—1.
— Pauline, Bmt., Ģertrūdes 63—16.
— Pauline, Laboratorijas 16—6.
— Pauline, Schndrn., Marijas ielā 56/58—7.
— Pet., Zimmerm., Kr. Barona ielā 140—11.
—Pet., l. Maskavas 249—19.
— Pet., Schmied., Matīsa 95—10.
— Pet., Dachd., m. Piena 10—17.
— Pet., Schloss., Rēveles 94—25.
— Pet., Schnd., Skolas 22—19.
— Pet., Eisengiess., čiekurkalnā, V. šķ. lin. 16—9.
— Rainis, Lībiešu salā 2—1.
— Reinh., Flaschsbr., Lāčplēša ielā 23—7.
— Reinh., Kfm., Pērnavas 23—31.
— Rich., Bmt., Garā ielā 17-a—1.
— Rich., Stud., Matīsa 46-a—2.
— Rob., Lehr., Matīsa 38—35.
— Rob., Gärtn., Matīsa 97—7.
— Rob., Töpfer, Vārnu 4—40.
— Rud., Stud., Matīsa 44—38.
— Rud., Verk., Matīsa 101—7.
— Rud., Stud., Rēveles 90—6.
— Rud., Vilandes 1—8.
— Selma, Akmeņu 22/24—3.
— Selma, Maschschr., Lāčplēša ielā 44/46—6.
— Selma, Lejas ielā 8—5.
— Selma, Kont., Marijas 117—5
— Senta, Stud., Lāčplēša 23—7.
— Serg., Stud., Dārtas 20—8.
— Theod., Bmt., Brīvības 152—4
— Theodosia, l. Maskavas 157—
— Theod., Stud., Puškina 5—6.
— Wera, Rechnungsf., Satiksmes ielā 1—10.
— Wilh., Bmt., Artilerijas 8—5.
— Wilh., Gärtn., Katoļu 30—35.
— Wilh., Lehrl., V. Milgrāvī, IV. lin. 160—1.
— Wilma, Strick., Zvaigžņu 30
— Wold., Inh. d. F-a Wold. Lee Dzirnavu 66—8.
— Wold., Schloss., Marijas 24—
— Wold., Lehr., Patvērsmes ielā 24—31.
—Wold., Geschäftsf., Bolder Lielā ielā 8—1.

Leeping, Leo, Stud., Raiņa bulv.
— Sophie, Baznīcas 39—16.

Liepinlausk, Dav., Bmt., Brīvības ielā 186—49.
— Wilma, Pokrova 7/9—1.

Leepinsch, Adolf, Bmt., Gregora ielā 9—1.
— Adolf, Schuhm., Matīsa 74—
— Alb., Lehrl., Kalpaka bulv. Nr. 11—15.
— Alb., Lehr., Stabu 54—14.
— Andr., Offiz., Merķeļa 9—15.
— Andr., Dw., l. Smilšu 11/13—1
— Arn., Kunstm., Matīsa 50—
— Art., Bmt., Dzirnavu 102-a—
— Art., Bmt., l. Nometņu 1—10.
— Arv., Stud., Valdemāra 3—13.
— Aug., Schrifts., Hospitaļu ielā 24-b—13.
— Aug., Bäcker, Matīsa 86-a—5
— Ed., Hsb., Katoļu 30—12.
— Ed., Kr. Barona 104—39.
— Ed., cand. rer. merc., Rēveles ielā 91—1.
— Fritz, Bmt., Bruņinieku 71—
— Fritz, Mstr., Kr. Valdemāra ielā 6—17.
— Harald, Bmt., Elizabetes 63—
— Harald, Bmt., Elizabetes 63—
— Herm., Maurer, Artilerijas ielā 35—1.
— Hugo, Stud., Stabu 46/48—5
— Indr., Polizeibmt., Avotu ielā 54-a—60.
— Jahn, Schuhm., Artilerijas ielā 43—10.
— Jahn, Offiz., Dārtas 20—10.
— Jahn, Stud., Brīvības 50—10.
— Jahn, Schmied., Brīvības 186—
— Jahn, Schndr., Bruņinieku 64
— Jahn, Bruņinieku 73-a—10.
— Jahn, Bmt., Cēsu 23—32.
— Jahn, Koch, Elizabetes 19—1
— Jahn, Stud., Ģertrūdes 109—
— Jahn, Fuhrm., Ģimnastikas ielā 22—2.
— Jahn, l. Valguma ielā 31-a—2
— Jahn, Kfm., m. Kalnu 14/16—
— Jahn, Dw., Kalpaka bulv. 11—
— Jahn, Bäck., Krāsotāju 23—1
— Jahn, Sattl., Rucavas 9-a—1.
— Jahn, Buchh., šampetera 9—
— Jahn, Bmt., Stabu 92—44.
— Jahn, Maurer, Zvaigžņu 13—

— Jak., Kfm., l. Klijaņu 5—42.
— Jek., Bmt., Ģertrūdes 115—49.
— Jek., Büro-Chef., Krāsotāju ielā 22—3.
— Joh., l. Kalēju 51—1/4.
— Joh., Bahnbmt., Kuģu 11—6.
— Joh., Bmt., Parka 6—15.
— Joh., Stud., Parka 6—18.
— Jur., Kondukt., Ģertrūdes ielā 115—36.
— Jur., Stud., Stabu 56—14.
— Kartl, Schloss., Augustines ielā 12—74.
— Karl, Brīvības 174—47.
— Karl, Oberltn., Elizabetes 67—5.
— Karl, Techn., Grobiņas 2—3.
— Karl, Schuhm., Hermaņa 15—4.
— Karl, Schausp., Hermaņa 15—4.
— Karl, Agent, Hermaņa 15—4.
— Karl, Bmt., l. Klijāņu 5—42.
— Karl, Techn., Kr. Barona ielā 104—26.
— Karl, Bmt., Lapu 17—3.
— Karl, Bahnwächt., šampeteŗa ielā 13—9
— Karl, Elektromont., Vilandes ielā 3-a—21.
— Karl, Musik, Bolderajā, Elizabetes ielā 2—2.
— Karl, Stud., Buļļu 10—1.
— Karl, Hsb., Kundziņsalā, IX. lin. 24.
— Krisch., Abt-Chef d. Seew.-Dep., Blaumaņa 25—7.
— Kyrill, Elektrotechn., Dārtas ielā 20—10.
— Olgert, Stud., Kr. Barona 32—10.
— Osw., m. Nometņu 32.
— Pet., Tax., Bruņinieka 58/60—16.
— Pet., Offiz., Bruņinieka 73-a—10.
— Pet., Mil.-Bmt., Chef d. Budget.-u. Kred. Verw., Elizabetes 3—3.
— Pet., Bmt., Elizabetes 3—3.
— Pet., Leit. d. I. Abt. d. Depart. f. direkte Steuern, Ģertrūdes 39—6.
— Pet., Bahnbmt., Katoļu 1—15.
— Pet., Schuhm., l. Klijaņu 5—43.
— Pet., Aufs., Rēveles 77—44.
— Reinh., Flachs-Sort., Lāčplēša ielā 23—7.
— Reinh., Arzt, Marijas 10-a—1,
— Rob., Dir. d. Adm.-Jur. Depart., Valdemāra ielā 3—13, T. 20104.
— Rud., Bmt., Pils ielā 7—4.
— Vict., Stud., Elizabetes 3—3.
— Waldis, Stud., Artilerijas ielā 64—33.
— Wass., Schloss., Rēveles 39—2.
— Wilh., Artilerijas 8—5.
— Willy, Valču 3—3.
— Wold., Kondukt., Daugavpils ielā 49—59.
— Wold., Mstr., šampeteŗa 13—2.
Leepkahj, Arth., l. Kandavas 5—16.
— Emma, čiekurkalnā II. šķ. lin. Nr. 12—1.
— Jahn, Kutsch., l. Kandavas ielā 5—10.
— Ludw., Elektromont., Dzirnavu ielā 21—4.
— Pauline, Wirtin, Pulkv. Brieža ielā 3—25.
J. Leepkaln, Bäckerei, Kr. Barona ielā 25, Tel. 94389.
Leepkaln, Alex., Fuhrm., Valmieras ielā 22—18.
— Gust., Fuhrm., Valmieras 22—12.
— Jahn, Kfm., Dzirnavu 8—3.
— Jahn, Mech., Lāčplēša 59—14.
— Joh., Schuhm., Pinku 1—1.
— Minna, Pinku 1—1.
— Willy, Aufs., Valmieras 22—6.
Leepkaul, Eva, Dw., Bruņinieka ielā 74—3.
Leepneek, Alex., Schrifts., l. Buļļu ielā 12-c—19.
— Alfr., Schmied., Vidzemes šos. 32—3.
— Donat, Stud., Ģertrūdes 61—18.
— Fritz, Fuhrm., čiekurkalnā, II. lin. 25—1.
— Jahn, Schrifts., Emmas 29—3.
— Julie, Web., Daugavgrīvas 64—2.
— Jul., Kfm., m. Maskavas 5—1.
— Jur., Buchh., Kr. Barona 100.
— Jur., Bmt., Rumpmuižas 31—30.
— Katharine, Wirtsch., Vilandes ielā 4-b—4.
— Martha, Lehrn., Daugavgrīvas ielā 64—2.
— Valerie, l. Maskavas 197—15.
Lees, Dawid., Schndr., Brīvības ielā 113—90.
Leeser, Ed., Schloss., Rēveles 75—25
Leetaweet, Emma, Schndrn., Hospitaļa ielā 15—16.
— Pet., Landmess., V. Jelgavas ielā 30/32—30.
— Pet., Dw., Tērbatas 9/11—13.
— Wilhelmine, Rēveles 41/43—29.
Leetin, Anna, Dzirnavu 74/76—28.
Leetinsch, Ernst, Kond., l. Bišu ielā 12—4.
— Jahn, Landmess., Ausekļa 2—5.
Leetuweet, Andr., Expr., Matīsa ielā 77—1.
— Karoline, Hdlrn., Matīsa 69—14.
— Marie, Kont., Avotu 50—58.
— Osk., Matīsa 77—1.
— Valentin, Schloss., Matīsa ielā 69—14.
— Wanda, Wirtsch., Elizabetes ielā 75—11.
Leetuweetis, Adolf, Stud., Karlīnes ielā 8/10—23.
— Alfr., Schndr., Karlines 8/10—23.
Lefanty, G., Lubanes 4.
Lefkowitsch, Alex., Popova 3-a—64.
— Natalie, Schndrn., Popova ielā 3-a—64.
Lefler, Mart., Schmied., Rudolfa ielā 1—56.
Legaike, Gust., Maurer, Duntes ielā 23/25—13.
Legal, Jos., Kfm., Ģertrūdes ielā 25—7.
Legant, Anna, Karlines 17—8.
— Ferd., Kont., Tērbatas 20—5.
— Herm., Schmied., Zilupes 11—16.
— Joh., Hsb., l. Maskavas 211—6.
— Leop., Maschmstr., Marijas 43—7
— Marie, Verk., Marijas 43—7.
Hertha Legau, H. III., Wein- u. Delikat.-Handl., Kuģu ielā 11.
Legau, Alb., l. Valguma 22—3.
— Ida, Trijādības 18/20—19.
Legenis, Joh., Koch., Avotu 8—5.
Leger, Irene, Lehrn., Bruņinieka ielā 71—19.
— Jahn, Dw., Kr. Barona 40—21.
— Joh., Kelln., Dzirnavu 39—2.
— Mik., Speiselok.-Inh., Stabu ielā 27—8.
Legert, Theod., Bmt., Valdemāra ielā 35—4.
Legger, Alma, Kont., Valdemāra ielā 35—3.
— Andr., Valdemāra 35—3.
— Theod., Valdemāra 35—3.
Lego-Domopolsky, Nik., Konsult., Brīvības 60/66—17.
Legsda, Indr., Geschäftsf., Marijas ielā 3—12.
— Katharine, Stabu 50—7.
— Lilly, Art., Stabu 50—7.
— Natalie, Bmt., Baznīcas 27/29—5.
Legsdain, Ed., Hausb., Koku 5—11.
Legsdainis, Jahn, Eisendr., Valmieras ielā 13—19.
Legsde, Aug., Buchh., Stabu ielā 54—23.
Gerh. Legsdin, Heringsimport, Kungu ielā 1, Tel. 21564, Plkv. Brieža ielā 17/19, Tel. 93064.
Martha Legsdin, Kürschnerwerkst., Dzirnavu 67—11.
Legsdin, Adolf, Bmt., Lienes 15—45.
— Alma, Schndrn., Avotu 16—10.
— Alma, Ģertrūdes 9—15.
— Alwine, Hdlrn., Lāčplēša 88—6.
— Anna, Wirtin., Raiņa bulv. 9—4.
— Anna, čiekurkalnā, II. lin. 34—1.
— Anna, Schndrn., m. Vējzaķsalā Nr. 25—1, 2.
— Antonie, Kass., Ausekļa 2—8.
— Aug., Schloss., Brīvības 186—79.
— Aug., Hausb., Jaunmoku 16—1.
— Aug., Gärtn., Lubānes 54—4.
— Auguste, Labor., Daugavgrīvas ielā 189—5.
— Berta, Schndrn., Rēveles 32—7.
— Christiane, Ģertrūdes 39—10.
— Christ., Wächt., Pērnavas 11-b—3
— Christine, Pächt., Slokas 39—1.
— Edm., Schriftf., Strēlnieku ielā 13—8.
— Elfride, Stud., Dzirnavu 18—20.
— Elisabeth, Lehrn., Dzelzsceļa ielā 6—3.
— Elvire, Bmtn., Juŗa Alunana ielā 6—2.
— Emma, Telegr., Ģertrūdes ielā 115—57.
— Emma, Jaunmoku ielā 16—2.
— Emma, Spul., Vēja ielā 16—13.
— Erika, Kont., Svaru ielā 5—2.
— Erna, Strick., Vagonu 9—40.
— Ernst, Zimmerm., Matīsa ielā 91—20-a.
— Ernst, Šķirotavas 1—5.
— Franz, Hausb., Jelgavas šos. Nr. 42-a—4.
— Georg, Hsb., Bolderajā, Ievas ielā 2.
— Gerh., Kfm., Elizabetels 39—1/2
— Hans, Schriftf., Marijas 83/85, dz. 29.
— Heinr., Polierer, l. Lāču 9—72.
— Heinr., Web., Olivu 13—9.
— Hugo, Poliz., Allažu 7—30.
— Hugo, Schloss., Vidzemes šos. 31—13.
— Indr., Bmt., Svaru ielā 5—2.
— Indr., Fischer, Bolderajā, Lielā ielā 23—1.
— Jahn, Kriegs-Unters.-Richter, Brīvības ielā 126—69.
— Jahn, Schuhm., Daugavgrīvas ielā 189—5.
— Jahn, Kfm., Karlines ielā 44—3.
— Jahn, Kondukt., Klusā 21—17.
— Jahn, Hsb., Palmu ielā 6—1.
— Jahn, Gärtn., Tilta ielā 5—23.
— Jahn, Hsb., Daugavgrīvā, Viesnicas ielā 16.
— Jak., Kont., Kurmanova 29—22.
— Jak., Bmt., Stabu 93—9.
— Karl, Chauff., Ormaņu 35—2.

— Karoline, Wirtsch., Dzirnavu ielā 82—28.
— Karoline, Kapu ielā 18—1.
— Katharine, Hdlrn., Bolderajā, Lielā ielā 23—1.
— Katharine, Hsb., Bolderajā, Lielā ielā 29.
— Katharine, Näht., Pērnavas ielā. Nr. 24—1.
— Klara, Hsb., Bolderajā, Kalēju ielā 1.
— Leonh., Lehr., Ventspils 19-a—3.
— Lisa, Hsb., Daugavgrīvā, Kalēju ielā 4.
— Lisette, Sänger, Lāčplēša ielā Nr. 27—32.
— Lucie, Patvērsmes ielā 23—7/8.
— Ludw., Poliz., Daugavgrīvas ielā 18-g—5.
— Marie, Näht., Pērnavas 24—27.
— Marie, Reņģes ielā 1—3.
— Marie, Hdlrn., Stabu 93—9.
— Mathilde, Buchh., Brīvības ielā 153—19.
— Mart., Stud., Ģertrūdes ielā 9—15.
— Mart., Kapt., Ogļu 28—3.
— Mich., Brīvības 168—16.
— Minna, Bruņinieka 81—10.
— Minna, Hsb., m. Vējzaķsalā 31.
— Olga, Geschäftsf., Brīvības ielā 153—31.
— Osk., Ernestines 1—6.
— Otto, Dzirnavu ielā 18—20.
— Otto, Hsb., Bolderajā, Kastaņu 3.
— Pauline, Schndr., Brīvības ielā 85—19.
— Pet., Hsb., Putnusalā.
— Rich., Elektromont.- Blaumaņa ielā 26—68.
— Rob., Stud., Marijas 4-a—11.
— Rob., Tischl., Pokrova 7/9—21.
— Wera, Schndrn., l. Kalnu 13—2-a.
— Wera, Schndrn., Bolderajā, Brūža ielā 8—2.
— Wold., Schuhm., Daugavgrīvas ielā 18-g—5.
Legsding, Wilh., Bmtn., Kalpaka bulv. 5—10.
Legsdinsch, Christ., Tischl., Matīsa ielā 86-a—40.
— Ed., Former, Zvaigžņu 27—13.
— Friedr., Hafen-Poliz., Artilerijas ielā 51—31.
— Friedr., Bmt., Bruņinieka 50—13.
— Herm., Kutsch., Avotu 62—14.
— Jahn, Oberltn., Brīvības 126—69.
— Jak., Dw., Pulkv. Brieža 8—13.
— Jak., Dw., Rēveles 28—86.
— Karl, Schuhm., Mārupes 3-b—58.
— Pet., Schuhm., Bruņinieka 70—5.
— Pet., Schuhm., Gabrieļa 5—12.
— Pet., Hsb., Kundziņsalā, VIII. šķ. lin. 3.
— Rob., Bmt., Jura Alunana 6—2.
— Rud., Stud., Stabu 46/48—3.
P. Legué & N. Mühlmann, H. III., Holzh., Inh.: Pieter Gerardus Legué u. Nik. Mühlmann, Anglikaņu ielā 5—1, Tel. 22989/92589.
Legué, Pet., Kfm., Dzirnavu 5—19.
Legus, Aug., Schuhm., Krāsotāju ielā 30—7.

Ed. E. Lehdebohm

Vertreter

erstkl. Häuser div. Branchen

Smilšu ielā 32, Tel. 22939/92939 u. 94110

Ed. E. Lehdebohm, H. II., Agentur (div. Waren), Inh.: Eduard Lehdebohm, l. Smilšu ielā 32, Tel. 22939/92939 u. 94110.
Lehdebohm, Ed., Inh. d. F-ma Ed. E. Lehdebohm, Pulkv. Brieža 8—7, Tel. 94110.
Lehder, Karoline, Ormaņu 17-a—5.
— Selma, Stud., Ormaņu 17-a—5.
Lehgant, Leop., Maschmstr., Marijas ielā 43—7.
— Marie, Verk., Marijas 43—7.
Lehle, Christ, Exped., Ventspils ielā 19-b—8.
— Emma, Strick., Matīsa 11/13—48.
— Jahn, Kfm., Matīsa 11/13—48.
— Rich., Wieger, Ģertrūdes 135—41.
Lehlis, Adolf, Kurier, Ģertrūdes ielā 115—8.
— Alex., Postbmt., Avotu 43—14.
— Ed., Schül. d. Kunstsch., Avotu ielā 43—14.
— Jahn, Zimmerm., Avotu ielā 43—14.
Lehmanis, Fritz, Stud., l. Nometņu ielā 47—8.
— Joh., Ag., Brīvības 119—8.
Lehmann & Co., Gärungsessig Werke, Pērnavas ielā 5, Tel. 95840.
Vikt. Lehmann, Smilšu 23/25, Tel. 23320/98530.
Lehmann, Adolf, Kontr., Lapu ielā 3-b—5.
— Alb., Bahnarb., Volguntes ielā 20—1.
— Alide, Karlines 2—23.
— Alide, Schndrn., Volguntes ielā 20—1.
— Bernh., Buchh., Mārtiņmuižas ielā 1—10.
— Charlotte, Buchb., Ģertrūdes ielā 91—16.
— Dorothea, Brīvības 76—9.
— Edg., Schrifts., Kuldīgas 11—9.
— Elsa, l. Aldaru 12—2.
— Else, Kont., Valdemāra 69-b—7.
— Emilie, Talsu 9—14.
— Emma, Sporta 3-b—19.
— Erich, Korbflecht, Ģertrūdes ielā 45—10.
— Erwin, Schriftr., Brīvības ielā 76—9.
— Eugen, Verw.-Gl. d. Rig. Papierfabr., l. Aldara 12—2.
— Fritz, Aufs., Valdemāra 6—19.
— Guido, Prov., Daugavgrīvas ielā 21/23—5/6.
— Irma, Bmt., Valdemāra 69-b—7.
— Joh., Schm., Rēveles 87—22/23.
— Johanna, Bmtn., Antonijas ielā 4—2.
— Johanna, Valdemāra 69-b—7.
— Karl, Fuhrm., Brīvības 151—15.
— Krisch, Heiz., Bolderajā, Lielā ielā 22—1.
— Lilly, Korresp., l. Aldaru 12—2.
— Lilly, Rēveles 35—63.
— Lehr., Pulkv. Brieža 3—42.
— Milda, Handarb., Daugavgrīvas ielā 18-a—9.
— Nik., Töpfer, Ģertrūdes 91—16.
— Nik., Lithogr., Katoļu 3—47.
— Theod., Korbflecht., Ģertrūdes ielā 45—10.
Lehmann, Vikt., Buchh., Pulkv. Brieža ielā 3—42.
— Wilh., Kont., Balastdambī 7—2.
— Wilh., Kelln., Stabu 54—17.
Lehn, Konstanze, Krknpfleg, Antonijas ielā 3—5.
— Osk., Buchb., Dzirnavu 102-a—6.

Lehnan, Christine, Kurmanova ielā 27—19.
— Gust., Techn., Marijas 44—4.
Lehnart, Joh., Schuhm., Rēveles ielā 51—6.
Lehnberg, Heinr., Bahnbmt., Krū muižas stac. mājā 4—1.
Lehnberg, Herm., Tischl., Saikav ielā 1—1.
— Rud., Kont., Rūpniecības ielā 3-a—1.
Adolf Lehnert, G. V., Bauuntern. Stabu ielā 74—1, Tel. 94503.
Karl Lehnert, Mehl- u. Lebensm Avotu 75.
Lehnert, sieh auch Lenert.
Lehnert, Adolf, Bauunt., Stabu ielā 74—1.
— Alex., Dir. d. Ilgez. Bierbr., gavgrīvas 34—1, Tel. 93760.
— Alex., Klempn., Elizabetes ielā 14—9.
— Anna, Slokas ielā 67—2.
— Ed., Ing., Karlines 25—2.
— Hans, Kfm., Stabu 29—23.
— Harry, Kont., Daugavgrīvas ielā 34—1.
— Karl, Kfm., Krāsotāju 6-a—8
Lehnowitsch, Olga, Strick., l. Valguma ielā 15/17—34.
Lehnpart, Andr., l. Bīskapa 5—1
— Irmgard, Kont., l. Bīskapa 5—1
— Rob., Bmt., Kalnciema 46—1
Lehpe, Elisabeth, Sadovņikova ielā 24—5.
— Jul., Mont., Brīvības 134—22.
Lehr, Georg, Musik, l. Palisadu ielā 13—16.
Lehrlingsheim, s. Deutscher Ha u. s. w.
Mendel Lehrmann, H. III., H. m. Weissbrot, Dzirnavu ielā 171.
Lehrmann, Mendel, Kfm., Dzirn ielā 171—1.
Lehrs, Henry-Arth., Kfm., Skola ielā 19—2, Tel. 94636.
— J. A., Vilandes ielā 4.
— Virginie, Bmtn., Antonijas ielā 5—7.
Eugen Lehrum, G. V., Amts-M mstr., l. Zirgu ielā 10, T. 21
Lehrum, Arved, Verk., Slokas ielā 12-a—7.
— Eug., Maler, Inh. d. F-ma, Lehrum, m. Smilšu 12—5.
— Heinr., Wächt., Vecpils 12—4.
— Jahn, Vertr. d. Bierbr. „Livo Kalnciema ielā 80—1.
Lehwald, Friedr., Goldschm., Ģer des ielā 117—10.
Jos. Lehwen, G. V., Fuhrgesch., J mīlgrāvī (Neu-Mühlgr.), Ād ielā 4—1.
Leib, Silla, Kr. Barona 76—7.
Leibaum, Jak., Masch., Rēveles ielā 81—2.
Leibe, Anna, Kont., Valdemāra ielā 2-a—8.
— Luise, Artilerijas 50—1.
— Pet., Kurier, Valdemāra 2-a
Leibenstein, Lihba, l. Ķēniņu 14
Leibmann, Juda, Kfm., Elizabetes ielā 91/93—27.
— Keile, Elizabetes 91/93—26.
— Scheine, Elizabetes 91/93—2
Leibom, Alex., Stud., Stabu 83/85
— Aug., Zimmerm., Ludzas 4—5.
— Jak., Glaser, Ludzas 4—5.
Mendel Leibowitsch, H. II., Kolon u. Tabakw., Mārstaļu 20/22, Tel. 23948/96748.

Leibowitsch, Drogenhandl., Brīvības ielā 64/66, Tel. 97307.

bowitsch, Beile, Verk., Sadovņikova ielā 28—3.

— Fanny, Zahnärzt, Blaumaņa ielā 17—3.

— Feive, Schriftf., Matīsa 31—9.

— Frume, Strick., Matīsa 31—37.

— Gedache, Klmp., Matīsa 31—37.

— Hirsch, Schuhm., Stabu 52—20.

— Leib, Ģertrūdes 8—1.

— Mendel, Kfm., l. Grēcinieku ielā 14—6.

— Orel, Klempn., Kr. Barona ielā 93—3.

— Rachmil, Schuhm., Sadovņikova ielā 28—3.

— Schmulis, Kfm., Brīvības ielā 60/66—47.

— Sore, Schndrn., Kr. Barona ielā 93—3.

Leibovic Foto - Centrale, Rigā
Kr. Barona ielā 2. Tel. 20661

Abraham Leibowitz, H. III., Photo-Art., Kr. Barona ielā 2, Tel. 20661.

eiser Leibowitz, Mehl- u. Getreidehandlung, m. Peldu 2.

bowitz, Abram, Kfm., Kārļa ielā Nr. 15—1.

— Anna, Schndrn., Brīvības ielā 126—4.

— Anna, Schndrn., l. Nometņu ielā 23—4.

— Basia, Avotu ielā 23-b—3.

— Chaim, Bote, Kr. Barona ielā 72—4.

— Chaja, Mus.-Lehrn., Antonijas ielā 8—12.

— Dwora, Hsverw., Pulkv. Brieža ielā 10—3.

— Ediel, Schuhm., Avotu ielā Nr. 23-b—3.

— Israel, Juw., Ausekļa 6-a—12.

— Leiser, Kfm., m. Jaunielā 4—8.

— L., Inh. d. F-a „Reklame“, Biskapa ielā 8—6.

— Marie, Alberta ielā 3—4.

— Meier, Schuhm., Avotu 23-b—3.

— Meier, Schuhm., Stabu 73—14.

— Mend., Schuhm., Lāčplēša ielā 116—10.

— Moses, Kfm., m. Jaunielā 4—8.

— Naftel, Kfm., l. Kalēju ielā 68—6.

— Olga, Hdlrn., l. Nometņu ielā 23—4.

— Rochel, Ärztin, Pulkv. Brieža ielā 10—3.

— Sam., Kfm., Brīvības 34—26.

— Sarah, l. Nometņu ielā 23—4.

eibschütz, Moses, Kfm., Ģertrūdes ielā 62—36.

— Musa, Lehrl., Ģertrūdes 62—36.

H. **Leibsohn, H. I.,** Holzhandel, Inh.: Riwka Leibsohn u. Fredy Gebauer, l. Smilšu 8/10—7-a, Tel. 23186/91345.

eibsohn, H., Kfm., Pulkv. Brieža ielā 8, Tel. 94784.

— Hugo, Lehr., Elizabetes 95—2.

— Jene, Schnd., Kurmanova ielā 29—17.

— Mary, Kurmanova 29—17.

— Rob., cand. rer. merc., Muitas ielā 4, Tel. 23967/96709.

— Scholom, Kont., Marijas 4-a—6.

— Leja, Kont., Stabu 19—17.

— Sim., Stud., Pulkv. Brieža ielā 8—21.

— Owsei, Ģertrūdes 69/71—55.

— Benzion, Rabbiner, Ģertrūdes ielā 69/71—55.

— Rivke, Buchhgeh., Pulkv. Brieža ielā 8—21.

— Riva, Kfm., Ģertrūdes 69/71—55.

Leichtenstein, Jossel, Verk., Avotu ielā 53/55—43.

Leidig, Ed., Rattenfäng., Dzirnavu ielā 4—13.

Leidig, Herm., Feilenhauer, Cēsu ielā 35—6.

— Nik., Hospitaļa 20-d—24.

Leiendal, Alex., Feuerw., l. Kalnu ielā 22—9.

Leier, Jahn, Former, Spargeļu ielā 5—5.

— Joh., Lehrl., Akmeņu 8—18.

— Karl, Fuhrm., Akmeņu 8—18.

— Willy, Schloss., Azenes 10—2.

Leiget, Else, Schndrn., Matīsa ielā 93—25.

— Karl, Schloss., Mūrnieka 2—23.

— Therese, Kass., Matīsa 93—25.

Leigh-Smith, P., Sekr. d. Gross-Britan. Ges., Valdemāra 71, Tel. 94557.

Leijawa, Adolf, Geschäftsf., Marijas ielā 46—8.

— Mathilde, Bmtn., Marijas 46—3.

Leijer, Karl, Maurer, Zaldatu 13—5.

Lejin, Klara, V. Jelgavas 13—4.

Lejneek, Andr., Hsb., Zalves 73—1.

Leikart, Edg., Bmt., Zvaigžņu ielā 13—45.

— Ed., Kondukt., Kazarmu 3-a—7.

— Karl, Flachs-Sort., Alkas 6—3.

— Rob., Bäck., Krāsotāju 11—27.

Leikert, Karl, Flachsbr., Kr. Barona ielā 49—20.

— Natalie, Barmhschw., Jelgavas šos. 23/25—10.

Gebr. Leikin, Manufakt.- u. Kurzw., Inh.: Esekiel u. Meier Leikin, Marijas 41, Tel. 98858.

Leikin, Fruma, Verw., Lāčplēša ielā 75—1.

— Hesekiel, Verk., Stabu 61—48.

— Hirsch, Uhr.-Gesch.-Inh., Stabu ielā 20—6.

— Leiba, Schndr., Lāčplēša 75—1.

— Meier, Manuf.-Gesch.-Inh., Stabu ielā 20—6.

— Pinchon, Schrifts., Avotu ielā 30—33.

— Salm., Verk., l. Maskavas ielā 106—35.

— Wulf, Hsb., Avotu 42—1.

Leikord, Alise, Lehrn., Stabu ielā 105—10.

Leikrist, Anna, Hdlrn., Lāčplēša ielā 71—6.

Leikum, Sophie, Schndrn., Lāčplēša ielā 110—12.

Leil, Orel, Fleisch., Marijas 62—3.

Leiland, A., Merķeļa ielā 5.

— Adolf, Poliz., l. Nometņu 62—43.

— Alice, Stud., Slokas 10-b—7.

— Aurora, Erzieh., Marijas 69—6.

— Bernh., Stud., Slokas 10-b—7.

— Hertha, Merķeļa 5—7.

— Karl, Pol.-Bmt., Zvaigžņu 21—67.

— Osk., Buchh., Kazarmu 6—11.

Leilmann, Chaja, Schndrn., Stabu ielā 80—8.

Leimann, Alex., Dw., Elizabetes ielā 6—17.

— Alois, Kfm., l. Kalēju 4—3.

— Alwine, Dzirnavu 74—16.

— Anna, Marijas 5—8.

— Anna, Marijas 131—2.

— Anna, Pilsoņu 3—12.

— Ant., Tischl., Avotu 45—6.

— Ant., Schuhm., Avotu 63—3.

— Art., Leutn., Avotu 45—6.

— Arv., šķūņu 16—9.

— Aug., Töpf., Hospitaļa 29—1.

— Aug., Lehr., Raiņa bulv. 6—9.

— Christine, Schndrn., Valmieras ielā 32—30.

— Edg., Bmt., Tetera ielā 6—4.

— Eleonore, Kont., Pilsoņu 3—12.

— Elisabeth, Hospitaļa 24-a—59.

— Elisabeth, Bmt., Vidus 3—6.

— Ella, Fris., Marijas 55—23.

— Elvire, Pol.-Bmtn., Avotu ielā 45—6.

— Emilie, Lehrn., Ģertrūdes 26—6.

— Emilie, Schndrn., Krāsotāju ielā 27—3.

— Emma, Verk., Matīsa 11/13—60.

— Erna, Fris., Bruņinieka 89—22.

— Ernst, Verk., Kurmanova 11—10.

— Ernst, Sattl., l. Maskavas 7—12.

— Eugen, Stud., Kurmanova ielā 11—10.

— Fritz, Brigad., Bruņinieka ielā 89—22.

— Hermine, Zahnärztin, Kalnciema ielā 6—4.

— Hilda, Schndrn., Kr. Barona ielā 24/26—15-a.

— Jahn, Fuhrm., Daugavgrīvas ielā 32—22.

— Jahn, Schndrn., Elizabetes ielā 87—23.

— Jahn, Bmt., Tērbatas 9/11—3.

— Jahn, Maurer, Zvaigžņu 31—17.

— Jak., Kelln., Dzirnavu 74—16.

— Jak., Dw., Elizabetes 29—8.

— Joh., Kass., Artilerijas 51—8.

— Joh., Buchh., Krāsotāju 13—42.

— Joh., Ing., Šoneru 9—2.

— Joh., Kfm., Valtera 10—3.

— Julianne, Hdlrn., šķūņu 16—9.

— Julie, Matīsa 52—14.

— Jul., Holzbrak., l. Lāču 8—4.

— Karl, Wächt., Druvas 12—1.

— Karl, Kass., Marijas 104—4.

— Karl, Tischl., Tērbatas 86—5.

— Lilly, Direktr., Lielgabalu 2—11.

— Lilly, Stabu 94—1.

— Lina, Verk., Vitebskas 22—13.

— Malwine, Schndrn., Stabu 94—1.

— Marie, Verk., Tērbatas 2—1.

— Mart., Oberkass., Brīvības ielā 137/139.

— Mathilde, Schndrn., Bruņinieka ielā 75-b—43.

— Mathilde, Web., Pērnavas ielā 15—36.

— Mich., Wächt., Abavas 2.

— Mich., Typogr., Gregora 10-a—6.

— Mich., Aufs., Valmieras 45—57.

— Milda, Stud., Raņka d. 3—7.

— Minna, Rujienas 3—3.

— Minna, Stabu 93—25.

— O., Ing., Balasta d. 34.

— Olga, Handarb.-Lehrn., Artilerijas ielā 63—24.

— Olga, Bmtn., Ģertrūdes 60—27.

— Osk., Ing., Popova 11—1.

— Otto, Ing., Bruņinieka 35—5.

— Paul, Landmess., Brīvības ielā 122—15.

— Pet., Stud., Lāčplēša 59—1.

— Pet., Ztghdler., šķūņu 16—9.

— Pet., Aufs., Kundziņsolā, I. lin. Nr. 25—9.

— Reinh., Dw., Vaļņu ielā 24—2.
— Rob., Ausekļa 6-a—11.
— Sette, Strick., Zvaigžņu 24—78.
— Theod., Atgāzenes 15—2.
— Veronika, Buchh., Elizabetes ielā 29—8.
— Wold., Kapt., l. Piena 2/4—24.
— Wold., Mech., Pērnavas 15—36.
Leimanis, Arn., Schloss., Rumpmuižas ielā 60—10.
— Aug., Landw., V. Mīlgrāvī, Kalnc. VI. lin. 17—2.
— Christian, Schiffsmech., Antonijas ielā 15—25.
— Georg, Stud., Brīvības 180—7.
— Gust., Schrifts., Ģertrūdes ielā 43—28.
— Jul., Hsb., Matīsa 29—14.
— Karl, Verk., Ģertrūdes 60—27.
— Otto, Musik., Matīsa 101—48.
Leimeier, Ewald, Wächt., Katrinas d. 31—5.
Leimont, Helene, Lehrn., Ludzas ielā 70—1.
— Joh., Fuhrm., Žīdu 2—2.
— Rosalie, Hsb., Ludzas 70—1.
D. Lein u. P. Paikin, Schuhgeschäft „Lauva", Marijas ielā 4-a, Tel. 94738.
Lein, Dav., Kfm., Marijas 4-a—5.
— Franz, Bahnarb., Mīlgrāvī 12—1.
— Jos., Schloss., Tvaika 76—7.
— Rachil, Stud., Marijas 4-a—5.
Leinasar, Aug., Schlss., Pērnavas ielā 27—74.
— Aug., Schuhm., Krāsotāju 27—7.
— Jahn, Glasschleif., Krāsotāju ielā 27—7.
— Karl, Kfm., Marijas 132—69.
Hans Leinberg, G. V., Herrengarder.-Atelier, Inh. Hans Leinberg, Vaļņu ielā 1, Tel. 23333/94644.
Hans Leinberg, G. V., Herrengarder., Šķūņu ielā 10, Tel. 20395.
Leinberg, Alide, Buchh., Raiņa bulv. 2—10.
— Chr., Dw., Elizabetes ielā 17—9.
— Georg, Schndrn., Stabu 44—9.
— Hans, Schndr., Raiņa bulv. 2—10.
— Hugo, Verk., Raiņa bulv. 2—10.
— Irma, Raiņa bulv. 2—10.
— Joh., Schndrn., Sporta 3-a—10.
Leineber, Herm., Buchh., Kuldīgas ielā 2-b—4.
Leineek, Anna, Hsb., Ziemeļu 21.
— Elisabeth, Ziemeļu 18—1.
— Jak., Hsb., Ziemeļu 18.
Ed. Leinert, G. V., Sattlerwerkst., Kalnciema ielā 15, Tel. 95096.
Leinert, Anna, Lehrn., Liepājas ielā 23-a—3/4.
— Christine, Pfleg., Jelgavas šos. 23/25—59.
— Ed., Sattl., Kalnciema 15—2.
— Magda, Kalnciema 15—1.
Leinewaldt, Emilie, Merķeļa 5—4.
Leipzig, Emilie, Krāsotāju 27—43.
— Frieda, Wirtsch., Kapu 26—2.
— Jahn, Verk., Gogoļa 7-a—10.
Leisan, Amalie, čiekurkalnā, III. šķ. lin. 16—1.
Leisander, Elisa, Schndrn., Nordeķu ielā 12-a—2.
— Lihba, Web., Nordeķu 12-a—2.
Leisans, Rob., Schloss., m. Nometņu ielā 44-c—8.
Leische, Andr., Instr., Dzirnavu ielā 70—19.
— Emma, Zollbmtn., Avotu 29—13.
— Helene, Avotu ielā 29—11.
— Jahn, Beamt., Avotu 29—11.
— Jek., Maurer, Hospitaļa ielā 24-a—51.
— Ottilie, Schndrn., Augustines ielā 11—25.
Leischkaln, Arn., Hsb., Ezera 19.
— Arn., Hsb., Tilta 30.
— Karl, Kr. Barona 49—19.
— Mathilde, Tilta 30.
Leischkan, Grete, Ludzas 36—52.
Leischke, Alex., Techn., Blaumaņa ielā 8—11.
— Ferd., Zahnarzt, Dzirnavu 63—16, im Hof.
— Leop., Kfm., Ģertrūdes 69/71—21.
Leise, Wilh., Marijas 135—4.
Leiser, Leiba, Schuhm., Lāčplēša ielā 112-a—42.
— Saul, Zunahtm., Lāčplēša ielā 112-a—42.
Leiserowitsch, Feiga, Wirtin., Blaumaņa ielā 21—9.
Leismajor, Diedr., Hndl., Ezera ielā 15—13.
Leismann, Marie, Kont., Brīvības ielā 126—31.
— Olga, Heb., Brīvības 126—31, Tel. 97846.
Leispart, Gedert, Expr., Augustines ielā 13—16.
Leiste, Georg, Stud., Merķeļa un Tērbatas ielu stūrī, dz. 1.
— Rob., Dr. chem., Direktor, Mineralw. Anst. Wöhrmanns Park.
Leisup, Franziska, Schndrn., Kuzņecovas ielā 5—1.
— Grigor, Schloss., Kuzņecovas ielā 5—1.
Leit, Katharina, Kont., Lāčplēša ielā 59—41.
Leitan, Ad., Schriftgiess., Pērnavas ielā 29—5.
— Anna, Bmt., Marijas 106—20.
— Ed., Verk., l. Bīskapa 8—2-a.
— Ed., Büroleit., Bruņinieku ielā 41—17.
— Emilie, Verk., Kalnciema ielā 118-a—2.
— Helene, Web., Daugavpils ielā 60—54.
— Hermine, Tax., Basteja bulv. Nr. 4—7.
— Jur., Industr., Uniona 39—28.
— Klara, Kont., Kalnciema ielā 118-a—2.
— Mathilde, Schndr., Alberta ielā 7—14.
— Otto, l. Bīskapa 8—2.
— Pet., Poštbmt., l. Palisadu ielā 25—33.
— Pet., Richter, Tērbatas 49/51, dz. 12-b.
— Rud., Buchh., Ganību 15—24.
— Stanislava, Stud., Vārnu 6—32.
— Wilh., Tischl., Lapu 3-b—8.
Leitas, Anna, Bmtn., Marijas ielā 106—20.
— Dahrte, Heb., Marijas 106—20.
— Jahn, Oskara 1—19.
— Marz, m. Lubānes 17—7.
— Pet., Musik., Bolderajā, Adama ielā 13—6.
Leite, Ansis, Geschäftsf., Pils laukumā 2—1.
— Elisabeth, Stud., Katoļu 5—2.
— Jahn, Schuhm., Kareivju 3.
— Jahn, Tischl., Stabu 116—28.
— Jahn, Hsb., Uniona 57—1.
— Karl, Schndrn., Dzirnavu 84—70.
— Karoline, Tērbatas 97—32.
— Lina, Pfleg., Hospitaļa 3—101.
— Pet., Kond., Katoļu 5—2.
Leiten, Hermine, Kontr., Lopkau ves ielā, dz. 16.
Leitendorff, Berta, Bmtn., Akas ielā 8—9.
— Elisabeth, Lapu ielā 24—1.
— Osw., Inspektor, Ģertrūdes 23, Tel. 90578.
— Paul, Büro-Leit., Tērbatas 4
Leiter, Badina, Schndrn., Kurmanova ielā 20-a—3.
— Emma, Bmtn., Stabu 91—39.
Jahnis Leitis, G. V., Schuhm.-Wer Lāčplēša ielā 77—79, T. 9348
Leitis, Adolf, Bahnwächter, Jelga šos. 13-b—15.
— Alb., Bmt, Karlines 2—4.
— Alex., Bmt., Marijas 83/85—
— Alma, Wirt., Blaumaņa 34—1
— Anna, Kfm., Kalnciema 81—1
— Aug., Masch., Lāčplēša 77/81
— Aug., Lehr., Marijas 132—95
— Christ, Portier, Ausekļa 7—1
— Dav., Dw., Bruņinieka 65—12
— Dav., Schuhm., Zeļļu 29—25.
— Emma, Bruņinieka 28—96.
— Erna, Bruņinieka 75-b—19.
— Ewald, Lauku 2—4.
— Herm., Bmt., Karlines 2—4.
— Jahn, Fuhrm., Ganību d. 38—
— Jahn, Dir.-Geh. d. Eisenbahn verw., Karlines 2—4, T. 920
— Jahn, Kfm., Lāčplēša 77/81—
— Jahn, Bmt., l. Lāču 13—57.
— Jahn, Schuhm., Lienes 1—6.
— Jahn, Lehrl., l. Nometņu ielā 47—3/12.
— Jak., Hospitaļa 24-b—37.
— Karl, Schndrn., Artilerijas ielā 73—10.
— Karl, Kfm., Blaumaņa 26—76
— Karl, Poliz., Bruņinieka 19—
— Karl, Tischl., Bruņinieka ielā 75-b—19.
— Karl, Böttcher, Kalnciema ielā 98—4.
— Karl, Expr., Volguntes 25-a—
— Karoline, Artilerijas 44—55.
— Lina, Glanzpl., Jelgavas šos. 13-b—15.
— Ludw., Buchh., Rēveles 73—17
— Marie, Bmtn., Karlines 2—4.
— Martha, Schndrn., Matīsa 54—
— Natalie, Verk., Matīsa 54—8.
— Nik., Sänger, Stabu 2—3.
— Olga, Brieftr., Zeļļu 29—25.
— Pet., Aufs., Hospitaļa 24-a—
— Pet., Maurer, Zvaigžņu 13—
— Rud., Masch., Pērnavas 29—
— Theod., Bruņinieka 27—61.
— Willy, Volguntes 25-a—1.
— Wold., Hsb., Stabu 24—2.
Leitland, Alfr., Buchh., Dzirnav ielā 123—2.
— Elvira, Kont., Miera 8—2.
— Joh., Offiz., Miera 8—2.
— Marie, Kont., Miera 8—2.
— Ottilie, Masseuse, Dzirnavu ielā 60—6.
Leitlandt, Arv., Schloss., Artiler ielā 21—15.
— Lotte, Verk., Artilerijas 21—
— Willy, Mech., Artilerijas 21—
A. Leitlant, H. I., Import-Expor Spedition (Kolonialw. u. Sa rin), Inh.: Albert Leitlant, Zirgu 9/11—9, Tel.: Kontor: 22421/92421, Spedition u. Zol klar.: 22448/92248.

A. LEITLANT
MPORT EXPORT
gr. Pferdestr. 9/11
Telegramm-Adr.: „Leitlant"
lephon 22421/92421 u. 22448/92248
Sacharin Dr. Fahlberg & Heyden
uer-Zündsteine 5m/m. Ausländische
getrocknete Früchte u. s. w.
pedition - Zollklarierung - Inkasso

Leitlant, Alb., Kfm., l. Zirgu 9/11—9
Leitmann u. Gunder, Marijas 23, Tel. 95627.
Elias Leitmann, Holz, Timoteja 1a7—
Leitmann, Basja, Kfm., Valdemāra ielā 57/59—14.
— Benj., Zunahtm., Brīvības ielā 124—22.
— Boris, Verk., Lāčplēša 96—6.
— Ed., Bmt., V. Jelgavas 11—5.
— Emilie, Kont., V. Jelgavas 11—5.
— Esther, Verk., Brīvības 124—22.
— Isr., Kfm., Parka 8—5.
— Elja, Kfm., Timoteja 1-a—7.
— Jahn, Fuhrm., Eiženijas 2-a—1.
— Jankel, Kfm., m. Altonavas ielā 3—3.
— Jankel, Kfm., Jelgavas šos. 12.
— Joh., Masch., Kuzņecova 11—5.
— Luise, Bruņinieka 77—4.
— Max, Holzbr., Ausekļa 6-a—12.
— Naftali, Parka 1—6.
Leiton, Ģertrūdes 67—13.
Leitowitz, Dav., Verk., Marijas ielā 10—74'.
Leitschitzky, Anna, Fris., l. Lāču ielā 14—4.
— Annele, Dw., l. Lāču 14—4.
— Lucie, Schndrn., l. Lāču 14—4.
Leitwete, Wilhelmine, Andrēja Pumpura ielā 1—1.
Ernst, Leitz, Wetzlaw u. Berlin, Vaļņu ielā 10, Tel. 23280/95778.
Leiwenson, Mowscha, Schuhm., Bruņinieku ielā 89—8.
Leiwik, Anna, Schndrn., l. Palisadu ielā 24—2.
Leja, Wass., Zimmerm., Ziemeļa ielā 26—4.
Lejaneet, Konrad, Elviras 1—27.
— Nik., Elviras 1—27.
Lejaskaln, Andr., Weichenst., Daugavpils 76—36.
Lejas-Kruhmin, Theod., Dzirnavu ielā 70—9.
Lejas-Saus, Andr., Kapt., Bruņinieka ielā 27—63.
— Emilie, Bmtn., Bruņinieka 27—63.
— Ernst, Revis. d. Kred.-Dep., Bruņinieka 27—63.
— Helene, Pulkv. Brieža 2—1.
Lejaswardar, Paul, Stud., Brīvības ielā 84—5.
Lejawa, Heinr., Stabu 72—25.
Lejeet, Grete, l. Piena 16—13.
— Martha, Bmtn., l. Piena 16—13.
— Milda, Kont., Pionieru 7—8.
Lejer, Karl, Schmied, l. Nometņu ielā 14—5.
— Rosalie, Dw., l. Nometņu 14—5.
Lejesmeier, Schndr., Pļavas 4—18.
Lejin, Alex., Kass., Lāčplēša 65—1.
— Alwine, Kontr., Matīsa 33—33.
— Benita, Kont., Akas 6—8.
— Bertha, Kr. Barona 109—94.
— Bertha, Bmtn., Lāčplēša 65—1.
— Ella, Stud., Bruņinieka 5.
— Elsa, Wärt., Kr. Barona 30—2.
— Emma, Strick., Matīsa 31—28.
— Eug., Stud., Elizabetes 13—7.
— Hamilnor, Insp., Bruņinieku 5.
— Jahn, Tischl., Akmeņu 22/24.
— Jahn, Stud., Marijas 24—14.
— Jahn, Industr., Slokas 79—5.
— Jahn, Hsb., Vidzemes šos. 22—5.
— Jenny, Elisabetes 13—7.
— Karl, Landw., Matīsa 40/42—5.
— Karoline, Strick., Matīsa 31—28.
— Katharina, Bmtn., Lāčplēša ielā 65—1.
— Maximilian, Bmt., Brīvības ielā 144—43.
— N., Bankbmt., Elizabetes 13.
— Paul, Gl. d. Landw., Parka 2—9, Tel. 93739.
— Pet., Eisendr., Alzungas 4—5.
— Schanis, Schnd., l. Maskavas ielā 106—12.
Lejinsch, Ed., Elektrotechn., Kauņas ielā 10-e—3.
— Jak., Landw., Blidenes 9—1.
— Karl, Stud., Marijas 43—23.
— Leo, Geschäftsf., Kr. Barona ielā 129—51.
— Mart., Schndr., Ģertrūdes 77—2.
— Pet., Rechtsanw., Marijas 11—1, Tel. 94896.
— Theod., Assist., Kr. Barona 7—7.
Lejmalneek, Meta, Stud., Dzirnavu ielā 45/47—51.
— Gust., Geschäftsf., Pokrova 13—1
— Karl, Zeļļu 29—15.
Lejmens, Juris, Aufs., Marijas 101—7
— Wold., Elektromont., Marijas ielā 101—7.
Lejneek, Adolf, Musik., Augustines ielā 4—10.
— Adolf, Lehrl., l. Trokšņa 23—2.
— Alfr., Lehrl., m. Nometņu ielā 44-c—38.
— Alide, Lehrn., Saules 5—1.
— Alwine, Strick., Brīvības 174—64
— Amalie, Schndrn., Marijas 44—20
— Arth., Stud., Saules 5—1.
— Dav., Hsb., Ziemeļu 26.
— Edg., Prof., Skolas 32—20.
— Edg., Holzbr., Ziemeļu 26—2.
— Emma, Ziemeļu 26—1.
— Ernst, Buchh., Laboratorijas ielā 9—6.
— Friedr., Bmt., Ganību d. 3—9.
— Grete, Saules 5—1.
— Jahn, Schloss., l. Lubānas 10—8.
— Jahn, Eisendr., Marijas 44—20.
— Jur., Aufs., Uniona 6—5.
— Karl, Schmied, Schreyenbusch, III. Querlin. 1—7,
— Kathe, Schndrn., Rēveles 94—27.
— Ludw., Schuhm., Pērnavas 23—24
— Marie, Dw., l. Trokšņa 23—2.
— Minna, Web., Ormaņu 39—3.
— Natalie, Schndrn., Brīvības ielā 174—64.
— Pet., Schmied, Biķernieku 77—2.
— Wera, Bmt., Birģelmuižas 13.
— Willy, Musik., Marijas 44—20.
— Willy, Gefängn.-Aufs., Schreyenbusch, VIII. Querlin. 16—4.
— Wladim., Maurer, Ormaņu 39—3.
Lejneeze, Olga, Hapsalas 2/4—13.
Lejsemneek, Jahn, Geschäftsf., Lāčplēša 47—15.
— Katharina, Wäsch., Dārtas ielā 33—3.
— Selma, Kalnciema 100—14.
Lejut, Stud., Ģertrūdes 69/71—87.
Leke, Natalie, Schndrn., Stabu 41—14
Lekhelt, Arn., Ing., Brīvības 34—2.
Lekhelt-Filipowskaja, Nadeshda, Säng., Brīvības 34—2.
Leks, Elvira, Teleph., Kurmanova ielā 20-b—22.
— Emma, Teleph., Brīvības 89—3.
— Emma, Bruņinieku 75-b—5.
— Marie, Brīvības 89—3.
Leksis, Edg., Bmt., Pērnavas ielā 18—31-39.
— Wold., Kont., Kurmanova ielā 20-b—22.
Lekuse, Olga, Verk., Jāņa sētā 6—3.
Leleiden, Nadina, Barmhschw., Brīvības 84—28.
Leleika, Joh., Schndr., Katoļu 34—39
Lelep, Rob., Masch., Stabu 116—12.
Lelis, Anna, Schndrn., Koku 7—24.
— Karl, Maler, Kalnciema 59—2.
— Vict., V. Jelgavas 17/19—3.
— Vict., Fuhrm., V. Jelgavas ielā 34/36—2.
Lell, Iwan, Dw., Baznīcas 3—5.
Lellischke, Aug., Inh. d. Fa. „Merkur", šķūņu 17—4.
Leloup, Maurice, Franz. Gesandt., Baznīcas ielā 27/29—12.
Lelubowsky, Ant., Wächt., Marijas ielā 2—1.
— Ottilie, Marijas 2—1.
Lelukewitsch, Emma, Hdlrn., Ganu ielā 2—20.
— Jur., Kfm., Ganu 2—20.
— Wilh., Krāsotāju 23—18.
— Kathy, Erzieh., Dzirnavu 102—10.
Lembaker, Gertrude, Kont., l. Maskavas ielā 1-b—17.
— Jak., Feuerw., l. Maskavas ielā 1-b—17.
Jahnis Lemberg, G. V., Schloss., Marijas 24,
Lemberg, Alex., Artilerijas 19—8.
— Alexis, Industr., Artilerijas 19—8
— Alfr., Artilerijas 35—11.
— Aug., Verk., Brīvības 54/56—30.
— Blume, Stabu 16—36.
— Christ., Korrekt., Brīvības 196—55
— Elwira, Buchb., Ērg'u 4—6.
— Georg, Wächt., Doma lauk. 17—7
— Herm., Maler, Vecpilsētā 14—5.
— Jahn, Schloss., Marijas 24—7.
— Georg, Schndr., Stabu 44—9.
— Lilly, Kont., Ērgļu 4—6.
— Marie, Ērgļu 4—6.
— Pet., Schndr., Artilerijas 35—11.
Lembke, Elisabeth, Näht., Dzirnavu ielā 60—3.
L. Lemchen u. I. Wallerstein, Lederhandlung, Inh.: Ella-Rahel Lemchen u. Isaak Wallerstein, Mārstaļu 28/30, Tel. 20820.
Lemchen, Leiba, Kfm., Kronvalda bulv. 10—16.
— Heinr., Schuhm., Rēveles 85—48.
— Karl, Verk., Bruņinieku 71—41.
— Mark, Verk., Avotu 13—14.
— Paul, Koch., Brīvības 94—55.
— Rachel, Stud., Antonijas 14-b—20
— Salm., Exped., Avotu 13—14.
— Saul, Kfm., Antonijas 14-b—20.
— Selma, Kont., Brīvības 94—55.
Bauing. Rob. Lemcke, G. V., Bauuntern., Matīsa 52-a.
Lemcke, sieh auch Lemke.
Lemcke, Abr., Schndr., Ģertrūdes ielā 93—6.
— Alide, Handarb., Pulkv. Brieža ielā 4—1.
— Bernh., Mārtiņmuižas 1.

— Olga, Pulkv. Brieža 4—1.
— Wilhelmine, Buchh., Pulkv. Brieža ielā 4—1.
Lementy, Wilh., Verk., Brīvības ielā 18—19.
Lemes, Auguste, Hdlrn., Marijas ielā 99—2, 3.
Lemeschonok, Alex., Gaujas 11—19.
— Anna, Gaujas 11—19.
Lemke, Elwira, Buchh., Ieroču 9—26
— Eug., Buchh., Elizabetes 75—54.
— Eug., Friedensricht., Strūgu ielā 3—15.
— Frieda, Bērzmuižas 15—7.
— Harry, Buchh.,, Vaļņu 26—8.
— Jak., v. Jelgavas 13—14.
— Jur., Dw., Tirgoņu 14—5.
— Klara, Lehrn., Dzirnavu 2—14.
— Martha, Handarb., Tirgoņu 14—5.
— Milda, Zahnärztin, Marijas 15—9.
— Nik., Bmt., Dzirnavu 2—14.
— Rob., Ing., Matīsa 52-a—4.

J. Lemkin u. A. Katkewitz, Möbelhandl., Marijas 13, Tel. 98667.

S. Lemkin, Antik-Geschäft, Dzirnavu ielā 74, Tel. 95078.

Lemkin, Chaim, Lehr., Jēkabpils ielā 6—31.
— Hirsch, Kont., Dzirnavu 63—10.
— Isaak, Verk., Dzirnavu 63—10.
— Itzig, Kfm., Jēkabpils 6—31.
— Itzig, Kfm., Marijas 13—2.
— Jahn, Hsb., Uniona 28—1.
— Jak., Schndr., Schreyenbusch, III. Querlin. 4-a—6.
— Joh., Bmt., Ģertrūdes 62—27.
— Luise, Hsb., Uniona 28—1.
— Manus, Kont., Jēkabpils 6—31.
— Marianne, Bmtn., Ģertrūdes ielā 62—27.
— Moses, Verk., Dzirnavu 63—10.
— Olga, Schndrn., Uniona 28—2.
— Salomon, Verk., Dzirnavu 63—10.
— Schestel, Kfm., Dzirnavu 74—12.
— Wulf, Buchh., Stabu 18—9.
Lemmerich, Ernst, Geschäftsf. d. F-a F. Skreiner, Slokas 12-b.
Lemp, Annette, Schndrn., Lāčplēša ielā 29—37.
Lempermann, Ernst, Direkt. d. A.-G. „Lenta", Kapu 16—7.
Lempert, Abo, Kfm., Elijas 22—1.
— Jankel, Tischl., Elijas 22—1.
— Leonid, Arzt, Skolas 4—10, Tel. 92844.
— Meier, Exped., Maskavas 45.
— Meyer, Kungu 29.
Lempo, Rob., Verk., Brīvības 113—10
Lemps, Xaver, Schuhm., Zvaigžņu ielā 29—3.
Lems, Julie, Schndrn., Dzirnavu ielā 20—12-a.
Lemser, Karoline, Augustines 7—8.
Lemwald, Rich., Kfm., l. Smilšu ielā 18—3.
Lenaert, Marcel, Kfm., Pulkv. Brieža ielā 13—27.
Lenert, Alex., Bolderaa, Jaunā 10—3
Lenert-Rubens, Jahn, Instrukt., Alekša 11—22.
Lenewska, Theodora, Lehrn., Ģertrūdes 19/21—9.
Lengert, Valentine, Hospitaļa 13—6.
Lengri, Jul., Raiņa b. 1—2.
Lengwin, Minna, Pētersalas 4—16.
Lenin, Jahn, Bäck., Lienes 9—22.

Rig. Bürstenfabrik Georg Lenk, einz. off. Ges.: Albert Rimsche, Vēja ielā 22/24.

Lenk, Mathilde, Schndrn., Vidzemes šos. 31—2.
— Joh., Schornsteinf., Volguntes ielā 45—1.
Lenkeit, Asta, Hs-Lehrn., Valdemāra ielā 33—9-a.
Lenkesitsch, Alex., Masch., Vidzemes šos. 65—1.
— Jadwiga, Hsbn., Vidzemes š. 65—1
Lens, Minna, Brīvības 15—13.
Lensch, Hildegard, Kaļķu 14—1-a.
Lensky, Wlad., Bmt., Marijas 24—19.
Lensment, Selma, Schndrn., Kr. Barona 25—9.
Lenspelneek, Pet., Offiz., Dzirnavu ielā 1—4.

Ges. d. Rig. Baumwollspinnerei u. Bandweberei „Lenta", Disp. Dir.: R. Bettmann, Direktore: E. Lonergan, G. Posselt, E. Schroeder, u. A. Klumberg, Kand.: A. Sellmer u. R. Rijs, Fabrik: Mārupes ielā 10, Tel.: Direkt.: 97210, Fabrik: 91206, Stadtkontor: l Zirgu 25, Tel. 23044 u. 22571 Spinnerei: v. Jelgavas 52, Tel. 95618.

Lentenberg, Harry, Buchh., Valdemāra 53—24.
Lentin, Mowsche, Lehr., Marijas ielā 19—3.
Lentskow, Jahn, Bürstenm., Zvaigžņu ielā 22—13.
Lentzis, Schanno, Schuhm., Bruņinieku 52—6.
Lentzkow, Arth., Kont., Pokrova ielā 11—1.
— Harry, Verk., Pokrova 11—1.
Lenunsky, Widem, Pulkv. Brieža ielā 3—5.
Lenz, Anna, l. Klijānu 3—5.
— Auguste, Avotu 69—30.
— Elisabeth, Teleph., Brīvības 97—1
— Fritz, Brīvības 168—9.
— Jahn, Tischl., Sapieru 3—48.
— Marie, Lehrn., Valdemāra 22—2.
— Melanie, Ballett-Tänzer., Brīvības ielā 97—1.
— Minna, Telegr., Brīvības ielā 136/138—14.
— Paul, Sekr., Matīsa 61—12.
— Selma, Lehrn., Brīvības 176—7.
Lenzberg, Jahn, Kfm., Brīvzemnieka ielā 20—1.
Lenze, Ella, Strick., Artilerijas ielā 68—19.
Lenzis, Al-dra, Marijas 140—5.
Lenzner, Alb., Müller, Cēsu 19—22.

Chem.-techn. Laborat. „Leo", S. Schneider, G. V., Herstell. v. Zahnpasta, Inh.: Scholom Schneider, Teatra 6, Tel. 22235-94235.

Leogard, Onelie, Ģertrūdes 44—14-a.
Leoinowitz, Sam., Kont., Elijas ielā 7—15.
Leonar, Alex., Brieftr., Cēsu 23—15.
Leonhard, Frieda, Schausp., Elizabetes 8—3.
Leonora, Olga, Schndrn., Cēsu 5—43.
Leonow, Ant., Elektromont., Ernestines 31—4.
— Daniel, Hsb., m. Kalnu 15—3.
— Dion., Schloss., Sarkanā 2—18.
— Grig., Schuhm., Jēkabpils 22—2.
— Jahn, Masch., m. Kalnu 15—1.
— Jahn, Hsb., Vitebskas 4—5.
— Karp., Schloss., m. Kalnu 15—11.
— Marie, Hdlrn., Vitebskas 4—5.
— Natalie, Turgeņeva 21—9.
— Olga, Pfleg., Jelgavas šos. 23/25—29.
— Schaje, Brīvības 99—5.
— Tatjana, Erzieh., Skolas 11—5.
— Tichon, Maurer, Tūlas 8—88.
— Wera, Verk., l. Ķēniņu 12—5.
Leonowitsch, Alex., Fris., Ģertrūd ielā 91—35.
— Joh., Aufs., Bruņinieku 82—2
— Konst., Fris., Zvaigžņu 24—72.
— Marie, Dw., Brīvības 16—4.
— Wass., Dw., Ģertrūdes 92—3.
Leontjeff, Adele, Lehrn., Raiņa bulv. 3—7.
— Alexei, Violinbauer, Rūpniecīb ielā 1-,b—16.
Leontjew, Anastasie, Hausb., Sado ņikova 33—1.
— Aristarch, Chauff., l. Maskavas ielā 1-b—21.
— Olga, Kass., Kungu 22—12.
Leos, Heinr., Maschschr., Slokas 3—
Leparsky, Jul., Klempn., Valmiera ielā 28—51.
— Karl, Bäcker, Bauskas 6/8—42.
Lepate, Abr., Kfm., Zvirgzdusalas ielā 15—1.
— Leop., Dzirnavu 161—6.
Lepe, Al-dra, Zvaigžņu 27—47.
Lepekin, Antonie, Strick., Brīvības ielā 144—32.
Lepeschko, Al-dra, Lehrl., Lāčplē ielā 53—24,
— Konst., Mech., Lāčplēša 53—24.
— Wlad., Masch., Lāčplēša 53—24
Lepetilow, Julie, Dw., Dzirnavu ielā 114/116—5.
Lepinsky, Jahn, Mech., Stabu 55—
— Olga, Stabu 55—25.
Lepke, Antonie, Lāčplēša 17—21.
Lepne, Alfr., Zahntechn., Ģimnastikas 14—11.
— Anna, Bmtn., Ģimnastikas 14—
— Fritz, Mech., Marijas 103—8.
Lepnis, Heinr., Tänz., Kr. Barona ielā 11—10.
— Jahn, Aufs., Kr. Barona 11—10.
— Saiga, Artist., Marijas 63—5.
Lepo, Bronislawa, Bruņinieku 39—
Lepp, Anna, Trijādības 30—6-a.
— Jahn, Zimmerm., Alises 1—3.
Leppe, Lucie, Schndrn., Cīruļu 1—
Leppek, Aug., Schuhm., Lienes ielā 15—32.
Leppel, Karl, Kalnciema 42—10.
— Ludw., Kfm., Ģertrūdes 76—34.
Leppert, Margarethe, Verk., l. ielā 16—29.
— Wold., Drechsl., Brīvības 186—
Leppig, Ing., Marijas 97—1.
— Wilh., Inkass., Pliençiema 1.
Leppik, Jahn, Hsb., Schreyenbusch V. Querlin. 14.
— Jul., Seem., Marijas 125—16.
— Karl, Hsb., Schreyenbusch, IX. Querlin. 1.
— Osw., Kfm., Skolas 25—39.
— Pet., Schloss., Kr. Barona ielā 17—10, 11.
Leppikson, Johanna, Antonijas 16—
Leps, Emilie, Lehrn., Marijas ielā 83/85—52.
— Georg, m. Nometņu 9—3.
Lepsche, Karl, Lithogr., Lāčplēša ielā 118—70.
— Marie, Kont., Valdemāra 39—
— Nik., Sabiles 11—14.
Lepschere, Lucie, Bruņinieku 111—
Lepse, Alfr., Schloss., Matīsa ielā 89-a—14.

— Christ., Kfm., Jelgavas š. 45—2.
— Jahn, Tischl., Ķekavas 1—1.
— Jula, Ziepju 5-a—2.
Lepsis, Felix, Schloss., Rumpmuižas ielā 7—5.
— Jak., Bäcker, Rumpmuižas 7—5.
— Karl, Schloss., m. Nometņu ielā 18—12.
— Pauline, Krkpfleg., Bruņinieku 5.
Lepsis-Polis, Pauline, Hdlrn., Mārstaļu 12—6,
Lepste, Elsa, Schndrn., Ogļu 30—3.
— Martha, Schndrn., Ogļu 30—3.
Ler, Judel, Stud., Kalnciema 27—4.
Lerch, Alex., Verw., Elizabetes ielā 27—6.
— Amalie, m. Nometņu 44—26.
— Anna, Korresp., Raiņa b. 15—9.
— Antonie, Schndrn., Lāčplēša 74—5
— Arn., Stud., Lielgabalu 2—23.
— Aug., Masch., Dünamünde, Viesnicas 16.
— Ernst, Hospitaļa 39—31.
— Eva, Palasta 5.
— Helmut, Bmt.-Stud., Raiņa b. 15—9.
— Irene, Kont., Raiņa b. 15—9.
— Jak., Schuhm., Kr. Barona ielā 129—90.
— Joh., Zimmerm., Grobiņa 3—1.
— Joh., Phot., Lāčplēša 36—13.
— Katharina, Hdlrn., Makša 4—5.
— Malvine, Schndrn., Blaumaņa ielā 12—35.
— Marie, Lehrl., l. Monetu 3—1.
— Pauline, Handschnäht., Lāčplēša ielā 36—19.
— Pet., Bevollm. d. Lettl.-Bank, Lāčplēša 75—22. Tel. 97410.
— Rob., Kur., Lāčplēša 74—5.
— Selma, Kass., Avotu 18—6.
— Wilhelmine, Miera 7—7.
Lerch-Urdschewitz, Georg, Lehr., Pērnavas 27—2.
Lerche, Ernst, Industr., Kalnciema ielā 129—2.
— Karl, Fris., m. Ķēniņu 14—7.
— Karoline, Pokrova 20—23.
— Mary, Lehrn., Dzirnavu 35—2.
Lerchenfeld, Ed., Fris., l. Alūksnes ielā 1—50.
Lerin, Haj, Zahntechn., Brīvības ielā 38—3.
Lermann, Elias, Schuhm., Marijas ielā 57—24.
— Mendel, Dzirnavu 171.
Lernon, Arn., Stud., Bruņinieku ielā 22—12.
„Lesbel", Alberta 11, Tel. 21855
Leschik, Chaim, Schuhm., Matīsa ielā 16—9.
— Samuel, Klempn., Tērbatas ielā 33/35—17.
Leschinsky, Alb., Tischl., Ērgļu ielā 3-a—41.
— Ansis, Aufs., Skolas 25—45.
— Aug., Geschäftsf., Kurmanova ielā 27—1.
— Christ., Bmt., l. Lāču 13—9.
— Christian, Schndr., Valdemāra ielā 47—4.
— Emilie, Kass., m. Altonavas 18—3
— Georg, Artilerijas 3—12.
— Heinr., Zimmerm., Volguntes ielā 36—2.
— Jahn, Bmt., Abavas 15—1.
— Jahn, Kelln., Blaumaņa 14—17.
— Joh., Tax., Abavas 15—1.
— Joh., Dārtas 42—49.

— Joh., Bäcker, m. Nometņu 5—63.
— Margarethe, Āpšu 1—5.
— Marie, Bmtn., Skolas 25—45.
— Mart., Wächt., l. Alūksnes 5—1.
— Mich., Bmt., Bruņinieku 40—2.
— Mich., Stuhlm., Tēriņu 46—1.
— Rob., Schuhm., Dārtas 27—20.
— Rob., Schloss., Rēveles 61—51.
— Rob., Schuhm., Talsu 9—104.
— Rud., Phot., Kapu 13—5.
Leschko, Anna, Hdlrn., l. Minsterejas ielā 2—5.
— Jahn, Kfm., l. Minsterejas 2—5.
Leschkow, Elisabeth, Schausp., Skolas 22—8.
— Paul, Schausp., Skolas 22—8.
Leschnitzky,, Karps, Tischl., Klīveru ielā 1—16.
Is. Leschtsch, Lederhandl., Peldu 14, Tel. 23391-94024.
J. Leschtsch, Uhren, Gold u. Silberwarenhandl., Brīvības 26, T. 96314
Leschtsch, Behr, Kfm., l. Maskavas ielā 129—18.
— Benj., Ģertrūdes 91—27.
— Isaak, Kfm., Kr. Barona 36—17.
Leschtschewsky, Leop., Bmt., Raiņa bulv. 3—22.
— Simon, Schausp., Raiņa b. 3—22.
— Anna, Raiņa b. 3—22.
Leschtschinsky, Agnes, Dw., Marijas ielā 64—23.
— Jos., Dzirnavu 3-a—12.
— Karl, Radiotelegr., Lāčplēša ielā 42—10.
— Kasimir, Mont., Marijas 64—23.
— Klementine, Verk., Dzirnavu ielā 3-a—12.
— Lucie, Bmtn., Lāčplēša 42—10.
— Marie, Geschäftsf., Dzirnavu ielā 3-a—12.
— Valerie, Stick., Dzirnavu 3-a—12
— Vict., Lehrl., Dzirnavu 3-a—12.
Leschz, Jak., Juw., Ģertrūdes 16—1.
Leschzinsky, Karl, Bmt., Lāčplēša ielā 42—10.
— Leiba, Techn., Brīvības 54/56—29.
— Lucie, Bmt., Lāčplēša 42—10.
Lescuyer, Jean, Strēlnieku 1—2, Tel. 91052.
Lesdin, Adele, Lehrn., Ģertrūdes ielā 129—17.
— Elisabeth, Lehrn., Ģertrūdes ielā 129—17.
— Jahn, Tischl., Brīvības 93—30.
— Jahn, Schuhm., Rēveles 94—18.
— Jahn, Stud., Rēveles 94—18.
— Jak., Schndr., Daugavpils 74—2.
— Jul., Ält.-Ing., Andr. Pumpura ielā 6—4.
— Jur., Kont., Ģertrūdes 129—17.
— Lydia, Stud., Daugavpils 74—39.
— Martha, Kapu 8—5.
— Sophie, Stud., Daugavpils 74—39.
— Wold., Stud., Marijas 10-a—5.
Lesdinsch, Ed., Dw., Stabu 88—13.
— Gotth., Techn., Elizabetes 17—2.
— Jul., Abt.-Chef, Elizabetes 17—2.
Lesenkow, Alex., Kfm., Matīsa ielā 20—10.
Leser, Marie, Pērnavas 29—67.
Leserowitsch, Seelig., Musik., Parka ielā 1—15.
Lesin, Senta, Schndrn., Matīsa ielā 101—30.
Lesinsch, Arth., Buchh., Marijas ielā 115—71.
Lesinsky, Alex., Kand., l. Jaunavu ielā 10—2.

— Emilie, Kfm., l. Jaunavu 10—2.
— Ipolit, Hsb., Riekstu 6—1.
Leske, Aug., Schndr., Biķernieku ielā 39—5.
— Marianne, Marijas 10-b—7.
— Martha, Kont., Bruņinieku 82—1.
— Wulf, Brückenbr., Ausekļa 4—2.
Leskin, Efim, Kfm., Marijas 29—24.
— Sarah, Feldsch., Marijas 29—24.
Leskinowitsch, Karl, Vorst.-Geh., Puškina 6—1.
Leskowsky, Justus, Bahnbmt., Gaujas 9—1.
Lesneek, Arth., Schul.-Dir., Raiņa bulv. 29—1.
— Wera, Kont., Bruņinieku 71—26.
Lesnitzky, Kas., Kfm., Anniņmuižas ielā 80—2.
Lesowitsch, Praskowja, Katrīnas d. 31—12.
Lespa, Linda, Bruņinieku 100—2.
— Madis, Tischl., Bruņinieku 100—2.
— Marie, Hdlrn., Bruņinieku 100—2.
Less, Helene, Stabu 90—35.
— Isaak, Schuhm., Brīvības 119—7.
— Klaudia, Erzieh., Dzirnavu 4—16.
Lessen, Idel, Wächt., l. Maskavas ielā 19—4.
Lessew, Elisab., Pulkv. Brieža 7—23
Lessin, Arv., Seem., Hapsalas ielā 26—12.
— Aug., Schuhm., Liepājas 9—38.
— Ed., Maler, Ģertrūdes 51—14.
— Emma, Schndrn., Vārnu 22—31.
— Jak., Dw., Vārnu 22—34.
— Jul., Liepājas 9—38.
— Karl, Stud., Valmieras 18—3.
— Lucie, Bmtn., l. Kalnu 11—5.
— Martha, Modist., Marijas 46—2.
— Mosus, Ing., Bruņinieku 20—9.
— Osk., Kfm., Daugavpils 76—5.
— Paul, Kelln., l. Kalnu 11—3.
— Rob., Fuhrm., Katrīnas d. 20-a—1.
— Rud., Poliz., Artilerijas 19—12.
— Rud., Stud., Brīvības 104—17.
Lessinsch, Otto, Kfm., Marijas ielā 106—14.
Lessinsky, Karl, Bäcker, Lāčplēša ielā 62/66—63.
— Rud., Kond., Ģertrūdes 62—45.
— Wilh., Lehrl., Lāčplēša 62/66—63.
Lessit, A., Katrīnas d. 20-a.
Lessow, Alex., Wächt., Brīvības ielā 134—1.
— Jahn, Chauff., Brīvības 184—1.
— Pauline, Bmtn., Brīvības 184—1.
Lestakowa, Nina, Ballettänz., Bruņinieku 68—10.
Lestander, Karl, Bmt., Tvaika 84—10
Lestender, Heinr., Bote, Baznīcas ielā 27/29—3.
Lestland, Pet., Landw., Stinseeufer (Sorgenfrei).
Lettl. Telegr.-Agentur „Leta", Buchverlag u. Handlung, Präses: R. Behrsin, Direkt.: J. Altenberg u. K. Rose, Kr. Barona 4, l. Smilšu ielā 1/3, stac. „Riga-Galvena", stac. „Riga I.", T. 23556/91449.
Letinsch, Fritz, Stabu 58—4.
Letonowitsch, Anna, Stabu 16—7.
Letowt, Pet., Expr., Rēveles 14—4.
Letsch, Eiber, Kurmanova 10—1.
Letschert, Marie, Bmtn., Dzirnavu ielā 17—2.
Letschmann, Joh., Geschäftsf., Zvaigžņu 21—55.
— Mathilde, Schndrn., Zvaigžņu ielā 21—55.
— Mik., Dw., Zvaigžņu 21—8.

Lettenewitsch, Hildegard, Kond.-Inh., Miera 6—2.

— Wilh., Kont., Miera 6—2.

Ges. d. Lettinschen Papierfabr. Dr. Th. Pacht & Co., H. I., H. m. Zeitung u. Packpapier, Kartonpappe, Off. Ges.: Dr. Theod. Pacht, Gust. Bergson u. Arn. Vietinghof, Jura Alunāna 1, Tel. 23623-92323.

Lettisch-Britische Handels- u. Industrie A.-G., G. IV., H. I., Holzbearbeit.- u. Leistenfabr., Glied. d. Verwalt.: N. Dawidoff, H. Taube, R. Eglit, S. Jakoby, F. Meleniewsky, Kand.: K. Dzilne, A. Lawing, Fabrik: Lāčplēša 81, Tel. 93020, Stadtkontor: m. Kalēju 18—3, Tel. 20383.

Latviešu Akciju Banka (Lettische-Aktien Bank) H. III., Präses: A. Krastkaln, Glieder d. Verwalt.: J. Muschke, J. Jakstin, Rob. Baltgail u. K. Esit, Kaļķu 3, Tel.: Direkt.: 20129, Büro: 21776.

Lett. Handw. Hilfsverein, Lāčplēša ielā 25, Tel. 96661.

Lettl. Handw.-Sparkasse, Kr. Barona ielā 3, Tel. 91234.

Lett. Jugend-Verband, Parka 6, Tel. 90838.

Lett. Künstlerklub, Vaļņu 41, Tel. 20682-94582.

Lett. Theaterverein, Blaumaņa 30/32, Tel. 93151.

Lettischer Verein, Büro: Merķeļa 13, Tel. 20596.

Lettl. Agronom-Verein, Brīvības 24, Tel. 97268.

Lettl. Ankerneeken Arbeits-Kooperativ, G. III., Holzflössung, Stauerarbeiten, etc., Präses: R. Juriks, Sekr.: J. Michelson, Kass.: A. Jaunsem, Arbeitsleit.: A. Plahms, u. E. Briedis, l. Miesnieku 3, Tel. 22574-93374.

Lettl. Antialkohol. Verein, Brīvības ielā 37/39, Tel. 95212.

Lettl. Autoklub, m. Kalēju 15.

Lettl. Baptisten-Verband, Matīsa ielā 50-b, Tel. 96389.

Lettischer Gegens. Versicherungs-Verein, Versicherungs-Operat., Präses: Ed. Frischmann, J. Brumelis, A. Lula, S. Bergmann u. T. Mittulis, Elizabetes 13,

Latv. Zemnieku Banka (Lettl. Bauernbank), H. II., Präses: Karlis Ulmanis, Glieder d. Verwalt.: Arth. Albering, Aug. Breedis, Jahnis Sarkanbahrdis u. Arth. Shers, Elizabetes 63, Tel.-Adr.: Zembanka—Riga, Tel. 95370, Dir. 95669.

Lettl. Baugesellsch. O. Frühling, G. V., Ausführung von Bauarbeiten, Sīkumu ielā 2.

Lettl. Baumater. Versorgung B. Pischinsky, H. III., Baumat., Inh.: Bertha Schkerbel, Kuŋgu ielā 6, Kanal, Tel. 92308.

Lettl. Bienenzüchter, Zentralverein, Lāčplēša ielā 27, Tel. 92549.

Lettl. Blindeninstit., Strazdmuižā, Tel. 91116, Magaz.: l. Smilšu 2/4, Tel. 23911/93711, Brīvības 64/66, Tel. 99100.

I. Lettl. Buchführungsbüro J. Narkewitsch, Inh.: Jos. Narkewitsch, Valdemāra 52—13.

Lettl. Buchgewerb. Genoss., Lāčplēša ielā 43/45, Tel. 97311.

Lettländ. Commerzbank

Riga, Šķūņu ielā 15. Telegr.-Adr.: „LATKOMBANK“

Filialen in: **Liepaja, Zilupe, Kuldiga, Limbaži, Daugavpils.**

Wechselstuben in: **Riga I, Riga Galvena, Zilupe, Zemgale, Meitene, Indra, Ritupe, Valka.**

Latvijas Komercbanka (Lettl. Commerzbank), H. III., III., III., Bank u. Wechselstuben, Präses: K. Blodneek, dessen Stellenvertr.: A. Plostneek, Verwaltungsgl.: W. Aboltin, Vice-Dir.: H. Seedin, Prokuristen: K. Nokaln, J. Mentel, L. Purwing, K. Lauzin u. W. Meesin, Bank: Šķūņu 15, Tel.: Dir.: 21204, Kont.: 21205, Waren u. Diskont-Abt., 21206, Allgem.-Apparat: 21591, Wechelstuben: Stat. „Riga I.“ u. Stat. „Riga Galvenā“, Tel.-Adr.: Latkombank—Riga, Postfach 463.

Latv. Dzelzsceļnieku Krāj-Aizdevu Kase, (Spar- u. Vorschusskasse d. Lettl. Eisenbahn.-Vereins), H. IV., Präses: J. Klawin, Vice-Präses: J. Lahzis, Sekr.: J. Lasdin, Verwalt.-Gl.: A. Kreewin, Kass.: J. Tschakar, Gogoļa 3.

Lettl. Feuerwehrverein u. Organ. d. gegens. Kredit-Ges., Zirgu 3, Tel. 20154, Sekr., Nometņu 49, Tel. 98920.

Lettl. Flachsbau Zentral-Genossenschaft, Flachs u. Leinsaat. Präses: Agr. P. Keweet, Vice-Präs.: cand. oec. E. Laurson, Sekr.: J. Tetter, Verwalt.-Gl. J. Prahts, Disp. Dir.: Agr. J. Brizis, Brīvības ielā 24, Tel. 97471.

Paju Sab. „Latvijas Linu Centrale“, (Lettl. Flachszentrale auf Anteilscheine), H. I., Export (Flachs, Leinsaat u. Getreide). Präses: M. Miljons, Vice-Präs.: P. Aschmann, Glieder d. Verwalt.: G. Bisseneek, W. Aboltin, A. Duzen, A. Sher. Disp. Dir.: K. Grihwin. Aldaru ielā 1/3, Tel. Verwalt.: 23174/97181, Kontor: 23509/96088. Tel.-Adr.: Latlincent—Riga.

Lettl. gegens. Kreditges., Architekta ielā 1, Tel. 21472.

Latv. Mazsaimnieku Savstarpējā Apdrošināšanas Biedrība, (Lettl. gegens. Versicherungsverein d. Kleingrundbesitzer), Verwaltungsgl.: Agr. P. Plostinsch, Agr. Ant. Kalninsch, Agr. M. Dubowsky, Tērbatas ielā 41/43, Tel. 93024, Tel.-Adr.: „Mazsaimnieks“, Postfach 150.

Lettlands Industrie- und Handels-Kredit-Gesellschaft

Riga, Gr. Sandstr. 23/25, W. 3
Telephon 96014

Direktor Ed. Remy
Vorsitzend. d. Vorstandes: J. Kwehps
K. Tschuntschin

Lettl. Handels u. Ind. Bank, sieh Latvijas Bank für Handel und Industrie.

Lettl. Handels u. Ind.-Ges., Ģildes ielā 4, Tel. 22462/91462.

Latvijas Koku Tirdzniecības un Rū niecības A. S., (Lettl. Holzhandels- u. Industrie A.-G., H. I., Ve Holzmaterialien, Glieder d. walt.: Aron Schmuljan, F. Di Schmuljan, u. A. Meshin, Dir.: W. Reschansky, l. Smilšu Tel. 21071/90371, Tel.-Adr.: „A jan“.

Lettl. Holzindustrie u. Hndlg., Smilšu ielā 22, Tel. 21189/91589.

Lettl. Immobilien Ges., Kr. Barona ielā 14, Tel. 97065.

Lettl. Industrie Kooper., Tērbatas Tel. 92083.

Lettl. Informat. A.-Ges. „Globus“, siehe „Globus“.

T. B. „Lettl. Ingenieur“, Masch u. techn.-Bedarfsart., Bauunte Inh.: Kurt Wagner, Prok.: K Wirzauneek, Aspazijas bulv. Tel. 20254, Tel.-Adr.: „Latingenieur“, Postfach 586.

Lettl. Ing.-Techn. Bureau, Ģertrū ielā 4, Tel. 98965.

Lettl. Jägerverein, Ģertrūdes ielā Tel. 91732.

Savstarpīgā Kreditbiedrība pie La Tirgotāju Savienības, (Gesells Gegens. Kredits beim Verba Lettl. Kaufleute), H. IV., Prä J. Kukurs, Vicepräs.: A. Sch der, Glied. d. Verwalt.: A. A tin, M. Baische u. J. Taurin, schäftsf.: R. Fogel, Vaļņu ielā Tel. 23111/97298, Tel.-Adr.: „Eskabanka“.

Latvijas Tirgotāju Banka, (Lettla Kaufmanns Bank), Verw.-Rat.: Präs.: E. Rosits, Vice-Präs.: Bersinsch, Glieder: J. Paegle, D Freudendorff, A. Rudsits, G. kers, F. Schabert u. E. Wa rinsch, Verwalt.-Glieder: Präs.: Tupinsch, Vice-Präs.: Landtagabg. General J. Balodis, A. And son, R. Petermann u. A. Weh l. Smilšu ielā 7, Tel. Disp. Dir. Geschäftsf. 22525/96688, Dire 22524/95552, Valuta-Abt.: 225 95553, Diskont-, Giro- u. Inkas Abt.: 22251/97831, Tel.-Adr.: banka, Postfach 660.

Lettl. Kleinhandel, Spar u. Vors Ges., m. Smilšu ielā 15, Tel. 20

Lettl. Kooper.-Verlag, Brīvības 24 Tel. 98076.

Lettl. Krankenkassen Verein, Bru nieku ielā 8, Tel. 98101.

I. Lettl. Kristallglas-Schleiferei, R. Michelson, Inh.: Reinhold Mich son, Cēsu 5.

Lettl. Kultur-Förderungsverein, Valmieras ielā 2, Tel. 91923.

Lettl. Landwirtschaftl. Verband, l. Biskapa ielā 5, Tel. 22549/98

Lettl. Landwirtschaftl. Zentralverein, Baznīcas ielā 4-a, Verwalt.: Tel. 95284.

Gesellsch. Gegens. Kredits d. Lettl. Landwirtsch. Zentralvereins, Kreditoperationen, Präses, A. Sher, Vice-Präses: W. Skubin, Direktore: H. Zelmin, J. Wahrsberg u. K. Leepkalns, Elizabetes ielā 63.

Lettl. Lederhandl. Max Nathanson, Schuhmacherzut., Inh.: Max Nathanson, Kr. Barona 15, T. 95664.

Lettl. Lehrer gemeins. Krankenk., Dzirnavu ielā 2/4, Tel. 95045.

Lettl. Lehrer-Kooperativ, Buch u. Schreibw.-Gesch., Dzirnavu 12/14, Tel. 95945.

Lettl. Luftverkehrs-A.-G., H. I., Passagier-Beförderung per Aeropl n u. Handel mit Aeroplanzub, Direktore: J. Lindenberg, R. Bach u. E. Kranz, Raiņa b. 33, Tel. 20651.

Lettl. Markthändler Verb., Palasta ielā 9, Tel. 23547/95409.

Lettl. Milchwirtschafts Zentral-Genossenschaft, Butterexport u. H. mit Milchprodukten. Präs.: J. Eglit, Direktore: J. Rubens, J. Gulbit, M. Strikis u. E. Leepin, Dzirnavu 87/89, Tel. Dir.: 95858, Geschäftsf.: 92230.

Lettl. Militär-Kooperativ, Dzirnavu ielā 68, Tel. 91406.

Lettl. Nähmasch.-Ges., Maulwurf & Co., H. III., Näh-, Strick- u. Schreibmasch., Velozip. u. deren Zubehör, Inh.: Fritz Maulwurf, Ed. Resong, Ed. Taurin u. Ed. Muskat, Marijas 15. Tel. 91598.

Lettl. Nat. Holzzentrale A. G., Kr. Barona ielā 14, Tel. 95645.

Lettl. Nat. Jugendverband, Blaumaņa ielā 30/32, Tel. 93962.

Lettl. Nat.-Klub, Ģertrūdes ielā 24, Tel. 95101.

Latviešu Mazsaimnieku Ekonomiskā Sabiedrība, (Lettl. Oekonomische Gesellsch. der Kleinwirte). H. I., Maschinenen u. div. Waren, Flachsempfangsstelle, Präses: P. Plostin, Glieder d. Verwaltung, E. Swaigsne, A. Kalnin, M. Gailit u. P. Kalnin, Tērbatas ielā 41/43, Tel. 98863, Tel.-Adr.: Mazsaimnieks".

Lettl. Oekon. Techn.-Kont., Marijas ielā 10-a, Tel. 97397.

Lettl. Oel u. Petroleum Ges., Pēterbaz. lauk. 37, Tel. 21129.

Lettl. Papierfabr. in Riga, John M. Lassmann, vorm. Ed. Bruhns & Co., Inh.: John, Lassmann, Biķernieku ielā 85.

Lettl.-Polnische Export-Agentur, Ing. Ignatij Haskelberg, Im- Exp. Holz u. Kohlen, Inh.: Ing. Ign. Haskelberg, Smilšu 22.

Latvijas Privatbanka A. S., (Lettl. Privatbank A.-G., H. I., Präses: G. Bisseneek, Vice-Präses.: E. Kogan, Glieder d. Verwalt.: H. Albat, M. Brussowansky, J. Schilinsky, u. E. Weinberg, Prok.: A. Kompaneitz, W. Rammul, M. Silitzky, F. Sylvester, N. Tomasi, J. Tžeštik u. M. Weinberg, l. Jēkaba ielā 6/8, Tel. Dir. 23520/98471, Dir. E. Schilinsky: 23523/98486, Diskont-Abt.: 23524/98466, Valuta- u. Wareabt.: 23527/98467, Giro- u. Inkasso-Abt.: 23526/99051, für d. allgem. Gebrauch: 23192/98469, Tel.-Adr.: Privatbanka.

Akc. Sab.

Latv. Privatais Lombards

Teatra ielā 9 Tālr. 23269/95848

Atvērts no 9—3

Preču Lombardēšana visadā veidā

Akciju Sabiedrība „Latv. Privatais Lombards" (A.-G. Lettl. Privat-Lombard), H. IV., Glied. d. Verwalt.: O. Grobin, P. Kalnin, K Spahde, J. Sandberg, J. Selmen, J. Sutte, Teatra ielā 9, Tel. 23269/95848.

Latv. Privatā Lombarda Krāj-Aizdevu Kase, (Spar- u. Vorschusskasse des Lettl. Privat-Lombard), H. III., Präses: K. Spahde, Vicepräs.: O. Grobin, Direktore: P. Kalnin, J. Selmen, J. Sandberg, Disp.-Dir. J. Sutte, Dir.-Kand.: H. Wahlmann u. P. Kroder, Teatra 9, Tel. 21135/97635.

Lettl. Rotes-Kreuz, Skolas ielā 1, Tel. 96522.

Lettl.-Russ. Speditions u. Transport Ges., Spedition, Transp. u. Zollkl., Inh.: Wold. Jürgens, Judel Graf, Karl Anderson, Vaļņu ielā 14—3, Tel. 21695.

Lettl. Samenbau Ges. auf Anteilscheine, l. Jaunā ielā 15, T. 23550/98505

Lettl. Sattlerarbeits-Kooper., Matīsa ielā 19, Tel. 97684.

Lettl. Schneiderges. J. Betmann & Co., H. III., Garderobenh., Inh.: Joh. Betmann, Karl Osk. Stift u. Natalie Betmann, Marijas 17, Tel. 98220.

A. G. der Lettl. Schuhwarenfabrik, Direktore: E. Kagan, N. Petrow u. A. Frey, Kand.: P. Kusmin u. E. Remy, Kurmanova 21, Tel. 95424.

Lettl. Schutzwehr-Verein, Verwalt.: Valdemāra ielā 10/12, Tel. 95811.

Lettl. Scouts Zentr.-Organ.-Stab, Skolas ielā 1, Tel. 95656.

Latv. Mazsaimnieku Krāj-Aizdevu Sabiedrība, (Lettl. Spar- u. Darlehnskasse d. Kleingrundbesitzer), H. V., Spar- u. Darlehns-Operationen, Verwaltungsgl.: Agr. P. Plostinsch, Agr. Ant. Kalninsch u. P. Kalninsch, Tērbatas 41/43, Tel.: Verwalt. 94379, Büro 97632, Tel.-Adr.: Mazsaimnieks, Postfach 150.

Lettl. A.-G. „SIEMENS“

Riga, Aspasia-Boul.3 Tel.: Techn.Abt. 20272. Verk.Abt. 20255

Siehe Ins. Seite A—G

Lettl. Spedition M. Hurwitz u. Co., H. III., Spedition, Inh.: Mowscha Hurwitz u. Isaak Kaufmann, Pēterbaznīcas lauk. 37—5. Tel. 20349.

Lettl. Spiritusindustrie A.-G., Vertretung d. Spiritusbrennerei u. Kommiss., Präses: J. Taurin, Vice-Präses: R. Lamster, Sekretäre: E. Schkipsna u. H. Walmann, Direktore: F. Nahrun, J. Liebrecht, J. Briss, W. Briss, J. Osol, A. Wistutz, A. Janson, K. Spahde u. L. Bruemmer. Kaļķu 1, Tel.:Verwalt.: 20247, Kontor: 20157.

Lettl. Sportverein, Valdemāra 65/67, Tel. 91568.

Lettl. Staats-Angest.-Berufsgen., Valdemāra ielā 35, Tel. 93422.

Lettl. Staats Eisenbahn-Transp., Kont.: Kaļķu ielā 36, Tel. 20339.

Lettl. Stearinlicht-Fabrik in Riga, H. Jakobson-Palmbach, Stearinlicht-Fabrik, Inh.: Hugo Jakobson-Palmbach, Tvaika ielā 68, Tel. 94398.

A.-G. d. Lettl. Tabak u. Korkenfabrik, Direktore: O. Grobin, F. Brigis u. A. Walleika, Matisa 88, Tel. 91777.

Lettl. Technische Spar- u. Vorschuss-Ges., Lāčplēša ielā 22, T. 92451.

Lettl. Verein d. weiss. Kreuzes, Sīmaņa ielā 14/16, Tel. 92090.

Latv. Mazsaimniecību Veicināšanas Biedrība, (Lettl. Verein zur Förderung d. Kleinwirtschaften), Verwaltungsgl.: Agr. P. Plostinsch, Agr. A. Mittels, Agr. J. Keņģis, J. Lininsch u. A. Behrsinsch, Tērbatas ielā 41/43, Tel. 94379 u. 93024, Tel.-Adr.: Mazsaimnieks, Postfach 150.

Lettl. Vers. geg. Unfälle, Jēkaba 24, Tel. 22980/92780.

Pirmā Latvijas Apdrošināšanas un Transporta Akc. Sab., Erste Lettl. Versicherungs u. Transport Akt.-Ges., H. III., Präses: W. Druja, Verwaltungsräte: O. Bertin-Behrsin, W. Aboltin, K. Blodneek, O. Kaugert u. A. Kreewin, Šķūņu 15, Tel. Direkt.: 20685/95383, Versicher.: 20683/95583, Spedit. u. Büro: 20684/95393, Tel.-Adr.: Drošiba, Riga, Postfach 648.

Lettl. Vieh u. Milchwirtschaft, Baznīcas ielā 4-a, Kont.: Tel. 91829.

Lettl. Viehwirtschaft Zentralverein, L. Ķēniņu ielā 28, T. 22338/97838.

Latvijas Tautas Banka, (Lettl. Volksbank), H. IV., Präses: E. Laurson, Vice-Präs.: W. Skubin, Verwaltungsglieder: J. Arajs, J. Gulbit, O. Grossbart, M. Wihtols u. E. Balodis, Brīvības ielā 24, Tel.: Disp. Dir.: 95171, Operations-Abt. 91723, Tel.-Adr.: Tautbank, Postfach 392.

F. n. g. Buchhandl. d. Lettl. Universitäts Studentenrats, Buch- u. Schreibwhdlg., Leiter: O. Sarin, Kr. Barona 2-a.

Lettl. Volks-Universität, Raiņa bulv. Nr. 8, Tel. 20533.

Lettl. Wach- u. Informat. Büro, Blaumaņa ielā 30/32, Tel. 99043.

Lettl. Wäsche-Industrie, G. V., Wäschewerkst., Inh.: Gust. Plato u. Nic. Stepanow, Grēcinieku ielā 21, Tel. 23222/97522.

Lettl. A.-G. f. Wegebau u. Verkehr, Bauarbeiten u. Handelsvertretungen, Direktore: G. Semgal, A. Kalnin, L. Bernstein, J. Greisbahrd, D. Danziger, R. Dautry u. J. Mochs, Brīvības 8.

Lettl. Ziegel-Industrie-Ges. J. Schäfer u. Co., H. III., Handelsvermittlung, (Ziegel), Inh.: Joh. Schäfer, Ed. Schäfer, Friedr. Sommer, Joh. Sommer, Heinr. Seeberg u. Joh. Steinert, l. Pils ielā 16—4.

I. Latv. Cukura Fabrikas Akc. Sab., I. Lettl. Zuckerfabrik A.-G., H. III., Präses: A. Frischmann, Vicepräs.: P. Delle, disp. Dir.: J. Lashe, Glieder d. Verwalt.: R. Kalning, J. Sprogis, N. Meshin u. H. Peterson, Hauptkont.: Kaļķu ielā 1, Tel. 20126, Fabr.: Jelgavā, (Mitau), Tel. 393.

Lettl. Zucker-Imp., M. Davidson, H. I., Zucker u. Textilw., Inh.: Mendel Dawidson, Tērbatas ielā 37,

Lettl. Zwirnmanufaktur, Hospitaļa 5, Tel. 98558.

Dampfschiffahrts Akt.-Ges. „Lettland-Belgien Linie", Reederei, Disp. Dir.: Arth. Seeberg, Dir.: Friedr. Schiglewitz, Dir.: Eugen Seeberg, l. Bīskapa ielā 1—1, Tel. Adr.: Latbelg—Riga, Postfach 385, Tel. Kont. 21256, Direkt. 21069.

Letz, Adolf, Mont., Stabu 91—32.
— Bruno, Dir., m. Kuldīgas 5—3/4.
— Edg., Inh. d. F-ma, Collins & Letz, Strēlnieku ielā 1—6, Tel. 94799.
— Friedr., Lehr., m. Kuldīgas ielā 5—3/4.
— Siegfr., Mech., Ģertrūdes 115—17.
Letzaj, Alwine, Studn., Marijas ielā 4—24.
Letzaj, Anna, Marijas ielā 4—24.
Letze, Erna, Schndrn., Zvaigžņu ielā 7—1.
— Lonny, Schndrn., Zvaigžņu 7—1.
Letzko, Alex., Masch., Daugavpils ielā 49—140.
— Olga, Daugavpils 49—140.
Letzmann, Harry, Arzt, Miera ielā 3—10-a.
— Ottilie, Verk., Ģertrudes 47—14.
Leunig, Heimbert, Vertreter der F-ma H. Berthold, Schriftgiesserei, Teatra ielā 11—8.
Leutenberg, Joh., Mont., Zeļļu ielā 22—15.
Leutner, Jenny, Hsbn., Akas ielā 4.
— Jenny, Brīvības 50—4.

Alfred Leuzinger, Holz u. Maschinen-Inh.: Alfred Leuzinger, m. Pils ielā 6, Tel. 20981.

Leuzinger, Alfr., Inh. d. F-a Alfred Leuzinger, Hamburgas 11—1.
— Alfr., Philatelist, Hamburgas ielā 11—1.
— Johanna, Kr. Barona 129—87.
Lev, Mich., Kfm., Stabu 61—74.
— Rosa, Kr. Barona 64—1.
Levenstein, Lina, Alberta 3—9.
Levental, Isaak, Kand. der Rechtswissenschfr., Rūpniecības 12—12.

Dr. K. Leverkus & Söhne, Ultramarinfabr., Jaunmīlgrāvī, Carnikavas 1/2. Tel. 95543.

Levin, Giela, Hndlrn., Jēzusbaznīcas ielā 6—2.
— Jul., Stud., Skolas 12—14.
— Mendel, Holzhndl., Alberta ielā 2-a—6.
— Moritz, Kfm., Alberta 5—8.
— Paula, Kont., Skolas 12—14.
— Salman, Kfm., Alberta 3—4.
— Schlom, Hsb., Arensburgas 1.
Levinsohn, Abr., Kfm., Lāčplēša ielā 50—13.
— Rosa, Lehrn., Alberta 7—12.
Levinthal, Hirsch, Verk., l. Maskavas ielā 106—4.
— Dav., Fleisch., Skolas 4—19.
— Mend., Korrektr., Kuģu 22—22.
— Riva, Hdlrn., Kuģu 22—22.
— Samuel, Goldschmd., Gogoļa ielā 7—6.
Levitas, Chaim, Zunahtm., Dzirnavu ielā 55—1.
— Gita, Verk., Kalpaka bulv. 10—23.
— Jenny, Kalpaka bulv. 10—23.
— Jos., Kommers., Baznīcas 5—15.
Levstein, Ossip, Disp. dir. d. Rig. Int.-Bank., A.-G., Stabu 19—7.

Schaja Levy, G. V., H. IV., Herstell. v. Kunsthonig u. H. m. Kunsthonig u. Lebensmitteln, l. Peldu 34, Tel. 23394-95561.

Lew, Baile, Schndrn., m. Monetu ielā 16—3.
— Benj., Puškina 2—12.
— Isaak, Verk., Matīsa 27—30.
— Jos., Stud., Matīsa 27—30.
— Sarah, Matīsa 27—30.
Lewald, Ansis, Schndr., Marijas ielā 117—8.
— Art., Schlosser, Kalpaka bulv. 6—14.
— Georg., Mont., Kalpaka bulv. 6—14.
— Gerh., Geschäftsf., Lejas ielā 14—19.
— Rud., Fuhrm., Matīsa 77—3.
Lewan, Adolf, Schloss., Auglu ielā 1—9.
— Jahn, Ing., Hospitāļa 24-b—15.
— Marie, Lehrn., Hospitāļa 24-b—15.
Lewanas, Jos., Schuhm., Bauskas ielā 48—4.
— Karl, Fuhrm., Vārnu 10—5.
Lewandausky, Ant., Fuhrm, l. Kalnu ielā 34—1.
Lewandt, Martha, Kfm., Ķemeru ielā 4/6—8.
Lewardt, Olga, Bmtn., Vilandes ielā 1—15.
Lewat, Anna, Kaļķu 11—8.
Lewdansky, Franz, Alberta 3—15.
— Witold, Mat.-Verw., Dzirnavu ielā 20—13.
Lewe, Karl, Schuhm., Kr. Barona ielā 100—43/44.
Lewen, Arth., Techn., Adažu 4—5.
— Aug., Chauff., Krāsotāju 23—1.

Nik. Lewenberg, Drogenhandlung. Elizabetes 33, Tel. 23796-97796.

S. Lewenberg, Drogenhandl., Elizabetes 89, Tel. 98673.

Lewenberg, Doris, Pulkv. Brieža ielā 11—4.
— Freible, Kfm., Kurmanova ielā 27—7.
— Hirsch, Kfm., Kurmanova 27—7.
— Jenny, Antonijas 8—1.
— Nik., Prov., Antonijas 8—1.
— Sally, Dzirnavu 43—3.
— S. Kass., Pulkv. Brieža 11—4.
— Tony, barmh.-Schw., Bruņinieku ielā 5.
Lewende, Harald, Stud., Kalnciem ielā 34—3.
Lewensohn, Betty, Buchh., Anto jas ielā 16—27.
— Hirsch, Buchh., Ģertrūdes ielā 62—21.

Chaim Lewenson, G. V., Schneide werkst., Karlines 2.

Manuel Lewenson, G. V., Schnei werkst., Kr. Barona 14.

Lewenson, Behr, Embutes 27—6
— Behr, Mech., Ģertrūdes 34—
— Boris, Posament., Kurmanova ielā 10—8.
— Gerson, Kfm., Vilandes 2-a—1
— Itzig, Kfm., Stabu 51—3.
— Leop., Vermittler, Noliktavas ielā 3—4.
— Lewe, Schndr., Kurmanova ielā 20-b—30.
— Mosus, Schuhm., Matisa ielā 38—17.
— Mowscha, Verk., Stabu 51—3
— Nik., Lager-Verw., Lapu ielā 15—13.
— Preidel, Kfm., Vecpilsētā, 19—
— Ruben, Verk., Brīvības 87—3
— Rachel, Hndlrn., Kurmanova ielā 20-b—20.
— Sarah, Kont., Stabu 51—3.

Moses Lewenstein & Moses Kasch H. III., Galanterie u. Kurzwhdl Audēju 13.

Lewenstein, Arvide, Bmtn., Stab ielā 14—8.
— Betty, Kass., l. Maskavas ielā 33—6.
— Blume, Schndrn., l. Maskavas ielā 53—8.
— Chaim, Kfm., Marijas 56/58—1
— Emilie, Stabu 88—24.
— Erna, Tax., Matīsa 80—11.
— Eugenie, Schausp., Stabu 88—
— Gabriel, Verk., Marijas 17—3
— Hosias, l, Maskavas 33—6.
— Itzig, Uhrm., l. Maskavas ielā 39—2.
— Jahn, Glockengiess., Raiņa bulv. 5—20.
— Jak., Stabu 16—2.
— Joche, Verk., l. Maskavs ielā 39—2.
— Kalman, Kont., Marijas 10—59
— Leiser, Hdlr., Ģertrūdes 125—
— Leopold, Aspazijas bulv. 3—5
— Liebe, Kass., Brīvības 44/46—
— Mary, Lehrn., Elizabetes ielā 10-a—3.
Lewenstein, Mary, Lehrn., Elizab ielā 10-a—3.
— Math., Tischl., Stabu 88—24.
— Meier, Kfm., Gogoļa 8/10—1
— Mich., Verk., Ģildes 4—9.
— Moritz, Skolas 12.
— Moritz, Inh. d. F-ma Lewenst & Kaschtan, Marijas 10.
— Nik., Teleph.-Masch., Raiņa bulv. 5—20.
— Rosa, Kfm., Brīvības 60/66—
— Rosa, m. Kuldigas 4/6—2.
— Sam., Kfm., m. Kalnu 14/16—1
— Sarah, Hndrn., Gogoļa 8/10—
— Tatjana, Kass., Raiņa bulv. 5—20.
— Isidor, Buchh., Karlines 33—3
Lewenthal, Lihba, Brīvības 112—
— Markus, Kfm., Kr. Barona ielā 64—1.
— Minna, Mednieku 6-a—2.

Lewi, Schuhw. Handl., Kungu ielā 17, Tel. 22626-95226.
i, Alex., Kfm., Lapu 2—2.
Behr, Klempn., Dzirnavu ielā 84—53.
Bella, Slokas 10-b—2.
Benj., Maler, Avotu 2—7.
Bernh., Kont., l. Peldu 27—5.
Channa, Hdlrn., l. Peldu 27—5.
Debora, Inh. d. F-ma Debora Loewenstein, m. Pēterbaznīcas ielā 1—5.
Dora, Kr. Barona 87—1.
Etel, Kont., Brīvības 18—12.
Gutel, Ģertrūdes 69/71—19.
Hirsch, Schndr., Kr. Barona ielā 87—1.
Isaak, Geschäftsf., Antonijas ielā 10—1.
Isaak, Kfm., Parka 1—15.
Israel, Ag., Marijas 19—3-a. Tel. 93942.
Joss., Schndr., Ģertrūdes 91—11.
Judel, Schndr., Kr. Barona ielā 104—34.
Leo, Kont., Dzirnavu 84—53.
Nese, Verk., Lāčplēša 63—8.
Nik., Bahnbmt., Stabu 60—6.
Ralle, Kont., l. Peldu 27—5.
Salaman, Kfm., Pēterbaznīcas ielā 1—5.
Sam., Kfm., Kr. Barona ielā 24/26—4.
S. Schuhm., Matīsa 40/42—37.
Schmul, Schndr., Kr. Barona ielā 104—34.
Serne, Popova 3-a—121.
Sim., Kfm., Elijas 5—15.
Lewias, Johanna, Modist., l. Peldu 10/12—17.
Moisei, l. Peldu 10/12—17.
Lewidow, Beile, Kfm., l. Maskavas ielā 59—16.
Gundel, Klmp., Gogoļa 7-a—8.
W. **Lewijan,** Baumaterial-Handl., Matisa 62, Tel. 95417.
Abr., Kfm., Valdemāra 53—8.
Lewijan, B., Geschäftsf., Vaļņu ielā 3/5—19.
Linda, Palīdzības 6—1.
Wulf, Holzhndlr., Avotu 59—39.
A. **Lewin u. H, Salomonson,** Möbelhandl., Jēkaba 20/22, Tel. 21115-95111.
Lewin, Prussak & Co., Gerberei «Victoria», Inh.: Hirsch Lewin, Moses Prussak u. Wulf Chinowker, Šarlotes 60, Tel. 92468.
B. **Lewin,** Drogenhandl., Rāts lauk. 13, Tel. 21553.
B. **Lewin,** Schuh-Gesch., Marijas ielā 13—3, Tel. 97708.
Chaika Lewin, Möbelhandl., Turgeņewa 32, Tel. 98641.
D. **Lewin,** Gerberei, Laboratorijas ielā 11, Tel. 94589.
D. **Lewin,** H. IV., Tabak Magaz., Inh.: David Lewin, Kaļķu 17. Tel. 22286-97386.
David, Lewin, Gerberei, Šarlotes ielā 58.
A.-G. Typo-Lithographie E. Lewin, Direktore: M. Sparber, R. Sparber u. S. Blieden Dzirnavu 33, Tel. 91621.
Genoch Lewin, G. IV., Holzbearbeit.-fabr., Piļmuižas 2.

H. Lewin, Sägemühlen, Inh.: Hirsch Lewin, Matīsa 147-a, Tel. 94985. u. Katrines dambī 29, Tel. 96323.
Hellmann, Lewin Tabakw., Kaļķu ielā 5.
Jankel Lewin, H. III., Holzh., Kaļķu ielā 10—6.
L. J. Lewin, H. III., Heringsh., Inh.: Berka u. Jak. Lewin, l. Jaunielā 33, Tel. 21342-97342.
Baltischer Fell u. Rauchwaren Export N. Lewin, Inh.: Nochemias Lewin, l. Grēcinieku 13, Tel. 23231-91761.
R. Lewin, Galant.-Gesch., Marijas ielā 28, Tel. 94307.
S. Lewin & B. Chatzkelson, H. III., Manuf., Inh.: Simon. Lewin u. Benj. Chatzkelson, Marijas 8-a, Tel. 93493.
S. Lewin & E. Kowner, H. III., Kolonialw., Inh.: Salman Lewin, u. Elias Kowner, Minsterejas ielā 5.
Samuel Lewin, G. V., Klempnerwerkst., Augustines 13, Tel. 90738.
Lewin, Abram, Kfm., Baznīcas ielā 34—7.
— Abr., Wächt., Rēveles 28—4.
— Ahbel, Klempn.. Elizabetes
— Aisik, Stud., Kr. Barona 52—8. ielā 24—13.
— Alex., l. Peldu 19—27.
— Alexei, Kfm., Lāčplēša 137—3.
— Anze, Verk., Marijas 13—9-b.
— Aron, Kfm., Ģertrūdes 63—5.
— Asna, Schndrn., Brīvības ielā 125—21.
— B., Ķemerejas 3.
— Baschewa, Lehrn., Avotu ielā 13—15.
— Behr, Zunahtm., Lāčplēša ielā 110—20.
— Behr, Kfm., l. Peldu 10/12—18.
— Benj., Diener, Blaumaņa ielā 16/18—1.
— Benj., Mützenm., Kaļķu 3—3.
— Benzel, Schndr., Puškina bulv. 7—25.
— Benzion, Arzt, Marijas 42—5. Tel. 91385.
— Benzion, Valdemāra 39—17.
— Berka, Kfm., l. Jaunavu ielā 13—3-a.
— Berka, Kfm., Marijas 10—57.
— Berk, Kfm., Lāčplēša 29—14.
— Boris, Geschäftsf., Smilšu 16—6, Tel. 22767-91638.
— Boruch, Stud., Šarlotes 58—1.
— Boris, Stud., Šarlotes 58—1.
— Boruch, Kfm., Blaumaņa 21—14.
— Chaja, Stud., Avotu 13—15.
— Chaja, Bruņinieku 71—52.
— Chaim, Ģertrūdes 19/21—20.
— Chaim, Schuhm., Ģertrūdes ielā 123—11.
— Chaja, Hdlrn., Ludzas 68—2.
— Chaim, Schndr., Lāčplēša ielā 75—23.
— Chaim, Marijas 83/85—13.
— Chaim, Schndr., Rēveles ielā 57-a—13-a.
— Cilla, Hdlrn., Ludzas 68—2.
— Dav., Hdlr., Brīvības 154—8.
— Dav., Lehrl., Elizabetes ielā 16—22.

— Dav. Industr., Ģertrūdes ielā 98—7.
— Dav., Inh. d. F-ma D. Lewin Jāņa 5—5.
— Dav., Juw., m. Ķēniņu 14—6.
— Dav., Gerber, Šarlotes 58—1.
— Dav., Kfm., Stabu 46/48—82.
— Debora, Lehrn., Kurmanova ielā 20-b—2.
— Dina, Wirtsch., l. Jaunavu ielā 13—3-a.
— Dora, Verk., Brīvības 122—9.
— Dora, Schndrn., m. Kalēju ielā 10/12—6.
— Elischewa, Kfm., Turgeņeva ielā 9—2.
— Esther, Lehrl., Ģertrūdes ielā 98—7.
— Feige, Kfm., Bruņinieku 71—8.
— Gabr., Buchh., l. Smilšu 16—6.
— Gedalja, Drucker, Ģertrūdes ielā 30—27.
— Genol, Stud., Blaumaņa 11/13—14.
— Gerson, Verk., Brīvības 122—9.
— Gesja, Strick., Rēveles 28—1.
— Gitta, Hndlrn., Matisa 31—6.
— Gita, Zahnärztin, l. Minsterejas ielā 8/10—18.
— Gitta, Stud., Šarlotes 58—1.
— Girsch, Forstindustr., Rūpniecības 1—13, Tel. 93164.
— Gittele, Vaļņu 30—6.
— H., Mitinh. d. Chromleder Fabr. «Victoria», Kareivju 4—1, Tel. 97217.
— Haiko, Kfm., Gogoļa 4/6—12.
— Hana, Ģertrūdes 98—7.
— Hanna, Kont., l. Peldu 24—3.
— Hanna, Schndrn., Stabu 59—11.
— Hellman, Kfm., Vaļņu 24—6.
— Herb., Stud., Lāčplēša ielā 52/54—11.
— Herm., Arzt, Lāčplēša 50—2.
— Herzel, Stud., Ģertrūdes 34—3.
— Hillil, Hsverw., Lāčplēša 21—10.
— Hirsch, Avotu 23-a—19-20.
— Hirsch, Kontr., Elizabetes ielā 33—9.
— Hirsch, Mech., Ģertrūdes ielā 19/21—20.
— Hirsch, Gerb., Hospitāļa 47—1.
— Hirsch, Stud., Kurmanova ielā 20-b—2.
— Hirsch, Kfm., Marijas 42—11.
— Hirsch, Kfm., Merķeļa 8—8.
— Hirsch, Kfm., Parka 8—7.
— Hirsch, Kfm., Sadovņikova ielā 26—4.
— Hugo, Lāčplēša 35.
— I., Marijas 57.
— Is., Holzbr., Pulkv. Brieža 5—1.
— Israel, Lehrl., Ģertrūdes 86—4.
— Israel. Schuhm., Rēveles 57—3.
— Isr., Kfm., Stabu 59—11.
— Itzig, l. Jaunavu 13—2.
— Jak., Kr. Barona 24.
— Jak., Kfm., Audēju 8—6.
— Jak., Kfm., Dzirnavu 102—6.
— Jak., Kfm., Eksporta 4—3.
— Jankel, Kfm., Elizabetes 91/93—2.
— Jank, Lāčplēša 118—22.
— Jenta, Stud., Elizabetes 16—22.
— Jos., l. Peldu 19—35.
— Jos., Verk., Stabu 6—16.
— Jos., Kfm., Ūdensvadu 1—4.
— Jossel, Fleisch., Baznīcas ielā 27/29—27.
— Jul., Kfm., Jēkaba 18, Tel. 21178-95179.

— Lasar, Kommis., Patversmes ielā 22—11.
— Laser, Kfm., Ģertrūdes 86—4.
— Latte, Schndrn., Lāčplēša ielā 133—4.
— Leja, Stud., Blaumaņa 21—14.
— Lea, Verk., Brīvības 122—9.
— Leib, Kfm., Baznīcas 32—2.
— Leiba, Kfm., Ludzas 68—2.
— Leibe, Vaļņu 30—6.
— Liebe, Erzieh., Akas 6—11.
— Ludw., Lederaufk., Ģertrūdes ielā 19/21—20.
— Lydia, Schndrn., Lāčplēša ielā 100—12.
— Lydia, Kass., l. Peldu 32—5.
— Malka, Elizabetes 16—22.
— Marie, Kont., Lāčplēša 29—14.
— Mascha, Verk., Avotu 13—15.
— Matle, Lāčplēša 110—20.
— M. Ch., Alberta 2-a.
— Mendel, Aufs., Avotu 13—15.
— Mendel, Ag., Ģertrūdes 34—3.
— Meyer, Lehrl., Elizabetes ielā 16—22.
— Meyer, Verk., Ūdensvadu 1—4.
— Mich., Stud., Šarlotes 58—1.
— Mindel, Lehr., Gogoļa 7—3-a.
— Minna, Strick., l. Maskavas ielā 65—4.
— Mira, Matīsa 31—6.
— Mirjama, Vaļņu 24—6.
— Moisej, Lehr., Gogoļa 7—3-a.
— Moisej, Buchh., Marijas 12—3.
— Mordchel, Schndr., Popova ielā 3-a—1.
— Morduch, Kfm., Puškina 14—4.
— Moses, Holzbr., Ģertrūdes ielā 70—10.
— Moses, Lehr., Lāčplēša ielā 52/54—11.
— Moses, Kfm., Mārstaļu 12—5.
— Moses, Oekon, Merķeļa 11—3.
— Mowscha, Kfm., Puškina ielā 15—1.
— Nachemje, Inh. d. F-ma N. Lewin, m. Kalēju 10/12—6, Tel. 23164-91623.
— Naum, Techn., Blaumaņa 9—33.
— Nina, Stud., Sporta 3-a—9.
— Nik., Schuhm., Daugavpils 3—3.
— Nochim, Nina, Stud., Sporta ielā 3-a—9.
— Nochim, Zunahtm., Stabu 6—18.
— Osk., Kont., Ģertrūdes 19/21—20.
— Rachil, Rēveles 57—3.
— Rachel, Verw., Valdemāra ielā 57/59—14.
— Raphael, Kfm., Ģertrūdes 56—2.
— Rebekka, Kont., Kr. Barona ielā 52—8.
— Rele, Schndrn., Ģertrūdes ielā 74—16.
— Riwa, Strick., Avotu 13—15.
— Riwka, Verk., Jēkabpils 11—15.
— Riwka, l. Maskavas 21/23—5.
— Roche, Bruņinieku 71—52.
— Rosa, l. Jēkaba 18—1.
— Rosa, Buch.-Geh., Valdemāra ielā 57/59—14.
— Ruben, Kommis., Patversmes ielā 22—11.
— S., Alberta 3.
— Salom., Bmt., Ģertrūdes 34—4.
— Salman, Kfm., Marijas 10—77.
— Salm., Kfm., l. Maskavas 12—16.
— Salom., Zunahtm., l. Peldu ielā 24—3.
— Salom., l. Smilšu 23/25—4.
— Salomon, Kont., Sporta 3-a—9.
— Salm., Kfm., Stabu 51—30.
— Sam., Hsb., Augustines 13—3.
— Sam., Zuschndr., Kārļa 33—8.
— Samuel, Kfm., Lāčplēša 110—21.
— Sarah, Bmtn., Ģertrūdes 98—7.
— Sarah, Jēkabpils 11—15.
— Sarah, l. Minsterejas 8/10—18.
— Scheine, Schndrn., Stabu ielā 59—11.
— Schlom., Zunahtm., Merķeļa ielā 11—20.
— Schmuel, Lehr., Kurmanova ielā 29—21.
— Schmuel, Zunahtm., Rēveles ielā 57-a—13-.
— S. E., Sporta 3-a. Tel. 97825.
— Selda, Handarb., Mārstaļu 12—5.
— S. M., Basteja bulv. 11, Tel. 23473-98697.
— Sim., Kfm., Ģertrūdes 30—7.
— Sissel, Verk., Bruņinieku 71—8.
— Slata, Marijas 42—25.
— Slawe, Marijas 31—42.
— Soluma, Ģertrūdes 34—3.
— Sophie, Vaļņu 30—6.
— Sore, Ģertrūdes 56—2.
— Srol., Bršvības 122—9.
— S., Matīsa 31—6.
— Taube, Schndrn., Lāčplēša ielā 118—22.
— Theod., Klempn., Lāčplēša ielā 114—34.
— Vict., Stud., Brīvības 23—8.
— Wassa, Kfm., Ludzas 68—2.
— Wera, Hdlrn., Ludzas 68—2. ielā 62—26.
— Wulf, Schndr., l.Maskavas ielā 62—26.
— Zirko, Dw., Elijas 11—2.

Lewinowitsch, Daniel, Arzt, Aspazijas bulv. 3—4, Tel. 20256.

Lewins, Adolf, Schuhm., Artilerijas ielā 43—10.

Lewinski, Luise, Wirtsch., Vilandes ielā 12—6.

Abram Lewinsohn, H. III., Strickw., Tērbatas 61.

B. Lewinsohn & J. Lew, Krawattenwerkst., Inh.: Behr Lewinsohn & Isaak Lew, Mārstaļu 16.

Saul Lewinson, Lebensmittelhand., Mārstaļu 12, Tel. 20796.

Lewinsohn, A., Tērbatas 41.
— Abraham, Kfm., Marijas 16—7.
— B., Mārstaļu 16.
— Chane, Putzm., Avotu 53/55—26
— Dav., Schuhm., Marijas ielā 10—57.
— Frieda, Lehrn., Vilandes 4-b—7.
— Herz, Verk., Kurmanova ielā 20-b—7.
— Jak., Bmt., Sadovņikova 13—5.
— Jewsej, Wächt., Sadovņikova ielā 17—41.
— Meische, Wächt., Marijas 5—20.
— Ossip, Vidus 9.
— Rahel, Zahnärztin, Lāčplēša ielā 50—13.
— Saul, Inh. d. F-ma S. Lewinsohn Minsterejas 8/10—7.
— Sussel, Lāčplēša 50—13.
— Ziwje, Kfm., Parka 4—38.
— Behr, Kfm., Avotu 2—43.
— Don, Kfm., Ģertrūdes 9—13.
— Enta, Stabu 59—15.
— Gesel, Stud., Ģertrūdes 9—13.
— Guste, Schndrn., Ludzas 4—8.
— Itzig, Verk., Blaumaņa 27—18.
— Itzig, Diener, Vaļņu 24—9.
— Leiba, l. Kalēju 27—1.
— Leiba, Verk., Stabu 54—24.
— Marie, Pianist., Bruņinieku ielā 27—30.
— Manuel, Schndrn., Kr. Barona ielā 14-a—35.
— Mascha, Schndrn., Stabu ielā 59—16.
— Ossip, Ing., Vilandes 12—4.
— Rafael, Stud., l. Minsterejas ielā 8/10—7.
— Rocha, Kass., Stabu 59—16.
— Salomon, Stud., Brīvības 100
— Sam., Zunahtm., Brīvības ielā 75—34.
— Schewel, Stud., Marijas 33—
— Schlom, Holzbr., l. Maskavas ielā 14/16—7.
— Selig, Buchh., Ausekļa 1—6.
— Herm., Schuhm., l. Maskavas ielā 39—2.
— Leiba, Schndr., Brīvības 50—
— Peisak, Schndr., Brīvības 50—

Lewis, Gitt, Kr. Barona 32—12.
— Jahn, Kutsch., Hospitāļa 22—
— Sal., Buchh., Kr. Barona 32—
— Selig, Kr. Barona 32—12.

Gebr. Lewit, Manuf.-W., Inh.: Zalke Lewit, Šķūņu 6, Tel. 20750.

Samuel Lewit, H. I., Manuf.-W. Kaļķu 17, Tel. 22391-93791.

Lewit, Aba, Stud., Brīvības 60/66
— Abel, Ag., Baznīcas 45—11.
— Alwine, Kass., Ģertrūdes 11
— Chaja, Ausēkļa 9—5.
— Chaja, Stabu 84—13.
— Ed., Lehr., Puškina 7—16.
— Feiga, Masseuse, Brīvības ielā 60/66—23.
— Ida, Lehrn., Basteja bulv. 11—
— Jossel, Holzbr., Basteja bulv. 11—3.
— Lewi, Holzbr., l. Maskavas 76—26.
— Mascha, Lehrn., Basteja bulv. 11—3.
— Mowscha, Exped., Brīvības ielā 60/62—23.
— Nadeshda, Lehrn., Puškina bulv. 7—16.
— Pauline, Strick., Rumpmuižas ielā 38—3.
— Raph., Stud., Kr. Barona 36—
— Salke, Kfm., Kr. Barona 36—
— Sam., Holzbr., Brīvības 50—
— Sam., Kfm., m. Kalēju 24—2.
— Zalke, Inh. d. F-ma Gebr. Lewit, Kr. Barona 36, Tel. 96293.
— Zilla, Kr. Barona 36—7.

Abr. Lewitan, Manuf. Gesch., Marijas 50, Tel. 97865.

Lewitan, Abr., Lehr., Bruņinieku ielā 33—2.
— Abr., Kfm., Ģertrūdes 54—13.
— Boris, Kfm., Blaumaņa 9—58.
— D., Skolas 4.
— Dav., Kfm., Rēveles 48—27.
— Dora, Kr. Barona 112—1.
— Esther, Schndrn., Dzirnavu ielā 161—11.
— Hirsch, Fleisch., Avotu 13—3.
— Hirsch, Jēkabpils 8—16.
— Hirsch,, Fabr.-Dir., Kr. Baro ielā 44—10.
— Israel, Kfm., Matīsa 41—6.
— Marie, Stud., Rēveles 48—26.

k., Kfm., Blaumaņa 31—20.
s., Buch., Akas 8—5.
eiser, Kfm., Marijas 83/85—43.
end., Prok., Kr. Barona 36—26.
ich., Arzt, Tel. 90934.
ich., Arzt, Rēveles 48—26.
el. 90934.
owscha, Kfm., Teatŗa 2—5.
alom., Verk., Kuģu 22—15.
am., Gogoļa 7.
am., Rēveles 48—26.
ascha, Kfm., Blaumaņa 9—58.
efira, Lehr., Matīsa 41—6.
aube, Lehr., Kr. Barona
elā 112—1.
tanus, Hirsch, Zuschndr.,
ertrūdes 39—13.
owscha, Schuhm., Sīmaņa
elā 7/9—19.
alam., Hsb., Ģertrūdes 39—3.
ewitas & Co., Mehl. u. Kolo-
alw., Mühle, Sägemühle,
akkaroni u. Kaffeesurrogatfabr.,
nz. off. Ges., **Behr Lewitas, u.**
ssel-Joseph Lewitas, Mārstaļu
elā 28/30, Tel. 20819 u. 20824.
Lewitas, H. I., Spedition u.
ollkl. Inh.: Jakob Lewitas, m.
insterejas 1, Tel. 20860, Tel.-
dr.: Jabartas, Postfach 557.
mon Lewitas, Handelskontor,
Smilšu 29, Kont. Tel.
2291-90990.
uel Lewitas, Manuf.-W., Kaļku 17
ewitte, H. I., Flachs, Inh.: Jochel
ewitte, Vilandes 4-b—9.
itte, Jossel, Kfm., Vilandes
elā 4-b—9.
ry, Stud., Vilandes 4-b—9.
itas, Bera, Hsb., Mārstaļu
elā 28/30—1.
Chaim, Zunahtm., Dzirnavu
ielā 55—1.
Isaak, Verk., Elijas 22—20.
J. B., Kfm., m. Minsterejas 1,
Tel. 20825.
Jos., Kfm.. Mārstaļu 28/30—3.
Mary, Verk., Dzirnavu 55—1.
Mord., Elektrotechn., Dzirnavu
ielā 55—1.
Rosa, Putzm., Dzirnavu 55—1.
Salom., Kfm., Reimersa 1—10.
ewite, Mathilde, Wirtsch., Marijas
ielā 115—8.
ewiter, Leiba, Apoth.-Verw., Vec-
pilsētā 8—7.
Esther, Kass., Tērbatas 38—22.
ewitin, Leiba, Verk., Tērbatas
ielā 38—22.
Taiga, Tērbatas 38—22.
ewitow, Leiba, Lehr., Kurmanova
ielā 10—44.
ewits, Mark, Buchh., Ģertrūdes
ielā 69/71—2.
ewitsky, Oleg, Basteja bulv. 9—2.
ewitz, Emma, Brīvības
ielā 136/138—67.
— Heinr., Fleisch., Marijas 97—4.
— Irene, Artist., Brīvības
ielā 136/138—67.
— Jak., Tischl., Dārtas 42—54.
— Lilly, Verk., l. Smilšu 34.
— Lisa, Bruņinieku 72—16.
— Lucie, Mützenm., Strazdu 6—19.
— Minna, Ģertrūdes 73—1 .
— Natalie, Hsb., l. Maskavas
ielā 279—1.

— Schanno, Elektr.-Mont., Bruņinieku 72—29.
— Theod., Boŧe, Valdemāra 3—24.
Lewitzkaja, Ingeborg, Geschäftsf., Matīsa 27—42.
— Tatjana, Schndrn., Skārņa 11—1.
— Wilh., Mech., Dārtas 19—5.
— Wlad., Mech., Kareivju 6—9.
Lewius, Eugenie, Korresp., Kr. Barona 26—25.
— Hene, Korresp., Kr. Barona ielā 24/26—25.
— Mary, Kr. Barona 24/26—25.
— Mich., Kfm., Kr. Barona ielā 24/26—25.
Lewjus, Elieser, Kont., Vaļņu ielā 3/5—18.
Lewkowitsch, Iwan, Kurmanova ielā 6—8.
Lewkowitsch, Elisabeth, Kurmanova 6—8.
— Anna, Verk., Ģertrūdes 113—41.
Lewstein, Frieda, Schndrn., Ģertrūdes 91—8.
— Ossip, Disp. Dir. Stabu 19—7.
Lewtobs, Mend., Lehr., Marijas ielā 55—38.
Lewton, Ernestine, Lāčplēša ielā 23—9.
Lewy, Abr., Brīvības 92—5.
— Abram, Stud., Vaļņu 28-a—14.
— Aisik, Bmt., Baznīcas 36—24.
— Anna, Kont., Kr. Barona ielā 37—24.
— Chaja, Hdlrn., Vaļņu 28-a—14.
— Debora, Hdlrn., m. Pētersalas ielā 1—5.
— Hanna, Vaļņu 28-a—14.
Lewy, Harry, Ing., Kartonnag. Fabr. Inh., Peldu 32—2.
— Isaak, Ag., Kr. Barona 37—24.
— Minna, Kont., Vaļņu 28-a—14.
— Mowscha, Holzbrack., Marijas 28—14.
— Solom., Kfm., m. Pēterbaznīcas ielā 1—5.
Lewy, Sarah, Vaļņu 28-a—14.
Ley, Julianna, Wirtin, Vaļņu ielā 27—10.

Schneidermeister

KARL LEIJA

l. Smilšu ielā (gr. Sandstr.) 29, W. 6.

Karl Leya, G. V., Schneider-Atelier, l. Smilšu 29.
Olga Leya, H. V., Damenhutgesellsch., l. Kalēju 2/4.
Leya, Adam, Disp. Dir. d. A. G. Intern. Harvester Comp. in Latvia». Pulkv. Brieža ielā 8—26, Tel. 93727.
— Alfr., Färber, Ives 3—17.
— Amalie, Kont., Strēlnieku 11—7.
— Christine, Brīvības 28—22.
— Emmy, Kont., Strēlnieku ielā 11—7.
— Erna, Schndrn., Strēlnieku ielā 11—7.
— Ernst, Lehr., Valdemāra ielā 67-a—12.
— Eug., Brandm.-Geh., Feuerw., Akmeņu 17—3.
— Jahn, Ernestines 34—12.
— Jak., Schuhm., Matīsa 71—11.
— Karl, Schndr., l. Smilšu 29—6.
— Karl, Seem., Talsu 9—50.
— Leontine, Kont., Invalidu 1—6.
— Natalie, Bmtn., Valdemāra ielā 67-a—12.
— Olga, Inh. d. F-ma Olga Leya. Smilšu 29—6.
— Pauline, Hospitāļa 5—37.
— Selma, Pērnavas 27—8.
— Wally, barmh.-Schw., Strēlnieku ielā 11—7.
— Wilh., Bmt., Agenskalna 1—2.
Leymann, Erika, Stud., Zvanu ielā 9—8.
— Helene, Buchh., Zvanu 9—8.
Lezenius, Theod., wirtsch. Leit. d. Gymn. Landenau, Alberta 10.
Lezis, Christine, Torģeles ielā 10/12—48.
— Jahn, Hsb., Kundsingsholm, VI. Lin. 11.
— Paul, Tischl., Kundsingsholm, VI. Lin. 11—1.
— Pet., Bahnbmt., Cēres 9—1.
— Wilhelmine, Bmtn., Torģeles ielā 10/12—48.
Liabis, Jahn, Feuerw., l. Maskavas ielā 12—4.
Lias, Pet., Hsb., Schreyenbusch, VIII. Querlin. 16.
Libau, Aug., Photogr., Ģertrūdes ielā 73—4.
— Elisabeth, Artilerijas 17—1.
Libauer, Konst., Portier, Krāsotāju ielā 23—17.
Akc. Sab. Liepājas Banka (Akt.-Ges. Libauer Bank.) H. II., Präses: A. Behrsin, Vice-Präs.: A. Birsneek, Glieder d. Verwalt.: K. Roens, C. Schmidt, M. Silpert, u. S. Switgall, Kand.: Dr. H. Ruhtenberg, Prok.: F. Baech, W. v. Grot, W. Gangnus, N. Stelling, E. Taube, W. Torchiani, P. Wihnkaln, l. Smilšu 28, Tel.: 21114-92114 u. 22930-93930. 21139-98739, 22929-93929. Tel.-Adr.: Aksalibank — Riga.
Libauer Hasenpotsche Eisenbahn, A.-G., Jēkaba 16, Verw. 5el. 20998-95549.
Libbart, Luise, Schndrn., Popova ielā 3-a—137-a.
Arthur Libbert, H. III., Zollkl., Spedition u. Transp., Inh. Arth. Libbert, Teatŗa 1—1, Tel. 23327-92624.
Libbert Arth., Bahnbmt., Elizabetes ielā 89—12.
— Ebba, Biblioth., Elizabetes ielā 89—12.
— Eug., Hsverw., Torņa 4—1.
— Eugenie, Maschschr., Rēveles ielā 35—1.
— Friedr., Kont., Torņa 4—1.
— Friedr., Zollkl., Torņa 4—1.
— Heinr., Wieger, Lāčplēša ielā 17—10.
— Hugo, Hospitāļa 20-a—25.
— Ida, Bmtn., Rēveles 35—1.
— Jul., Stud., Lāčplēša 17—10.
— Jul., Rēveles 35—1.

— Lucie, Lehrn., Strēlnieku ielā 1-a—1.
— Margarete, Torņa 4—1.
— Maria, Kass., Elizabetes ielā 89—12.
— Pet., Insp.-Geh., Brīvības ielā 52—4.
— Theod., Bmt., Švarcmuižas ielā 10—17.
G. Libek, Friseur-Gesch., Kr. Barona ielā 37, Tel. 91461.
G. Libek, Friseur-Gesch., Kuņgu 22, Tel. 21095-97695.
— Alex., Hsb., Rumpmuižas 8—1.
— Arn., Chauff., Stabu 105—5-b.
— Gottfr., Fris., Ģertrūdes 44—4.
— Herb., Fris., l. Bišu 22—2.
— Karl, Schuhm., l. Bišu 22—2.
Libek-Jessenski, M., Kfm. Vaļņu ielā 28-a—4.
Liber, Alex., Kont., Ausēkļa ielā 6-a—26.
— Andr., Lehr., l. Klijāņu 5—16.
— Anna, Gogoļa 14—6.
— Boruch, Vorarb., Gogoļa 14—6.
Chona-Ruwin, Schndrn., Kurmanova 26—34.
— Edg., Stud., l. Klijāņu 5—16.
— Jahn, Landw., Jaunmoku ielā 18—1.
— Jahn, Maurer, Uniona 25-a—13.
— Jossel, Zunahtm., Kurmanova ielā 26—34.
— Lisette, Schndrn., Stabu 61—52.
— Max, Mstr., Kr. Barona 54—6.
Napoleon Liberis, Erben, H. II., Möbelhandl., Marijas 4, Tel. 98897.
Libermann, Jak., Leit., Strēlnieku ielā 9—12.
— Pinkas, Platzmeist., Rēveles ielā 62—15.
— Schlom, Kfm., Rēveles 28—6.
Libert, Adolf, Färber, Ziemeļa 9—3.
— Andr., Lehrl., Dzirnavu 15—7.
— Arth., Zeichner, Elizabetes ielā 89—12.
— Arv., Stabu 101—1.
— Aug., Musik., Dzirnavu 3—14.
— Bernh., Kfm., Daugavpils 39—2.
— Bertha, Ärztin, Lielmuižas ielā 2-a—1.
— Christ., Kfm., Duntes 52-a—1.
— Christian, Vingrotaju 4—1.
— Ede, Laboratorijas 25—27.
— Elisabeth, Strick., Vārnu 16—4.
— Ella, Schndrn., Jelgavas šos. 60—3.
— Emma, Kr. Barona 114—7.
— Heinr., Schiffer, Miera 13—4.
— Jahn, Offiz., Brīvības 10/12—7.
— Jahn, Tischl., Brīvības ielā 151—20-a.
— Jahn, Maler, Marijas 124—10.
— Jak., Fuhrm., Kazarmu 3—23.
— Janina, Lehrn., Lielgabalu 2—21.
— Jur., Kesselschm., Katrines dambī 12—10.
— Jur., Schrifts., Lielgabalu 2—24.
— Ludolf, Kunstmal., m. Altonavas ielā 14—4.
— Mahrz, Hswächt., m. Altonavas ielā 14—1.
— Marie, Ādmiņu 8—40.
— Mart., Bauskas 9—9.
— Mart., Fuhrm., Kazarmu 3—23.
— Mart., Bäck., Ropažu 65—31.
— Mathilde, Hsb., m. Altonavas ielā 14—1.
— Mich., Schrifts., Lielgabalu ielā 2—24.
— Mich., Fuhrm., Miera 13—4.
— Rud., Fleisch., Kazarmu 7—15.
— Sigrid, Buchh., Daugavgrīvas ielā 28—1.
— Theod., Schloss., Lienes 14—6.
— Willy, Lagerverw., Stabu ielā 57—10.
— Wold., Kfm., Kr. Barona ielā 108—2.
Libert-Liber, Marie, Lehrn., Strēlnieku 9—8.
Liberthal, Mascha, Korresp., Kārļa ielā 13—7.
«Liberty», P. Wagenheim, G. IV., Seifensied. u. Herstell. v. Trockenspiritus, Inh.: Peisach Wagenheim, Lāčplēša 124, Tel. 94723.
Libiet, Dav., Tischl., Marijas ielā 63—19.
— Anna, Marijas 63—19.
Libinsohn, Abr., ver.-Rechtsanw., l. Smilšu 18—1, Tel. 22956-94956.
Libmann, H., Schndrn., Kr. Barona 52—6.
— Hirsch, Kr. Barona 52—6.
— Itzig, Hsb., Schreyenbusch, I. 26-a.
Libok, Heinr., Fris., Rēveles ielā 28—27.
Libor, Alma, Stud., Avotu 61—15.
— Jette, Stud., Avotu 61—15.
— Max., Stud., Artilerijas ielā 41—12-14-17.
Libschitz, Mottel, Jēkabpils ielā 9—42.
Liburkin & Minz, H. III., Holzh., Inh.: Schmuel-Elias u. Idel Minz, Ģertrūdes 94, Tel.: 94166.
Liburkin, Schmuil, Holzhdlr., Dzirnavu ielā 1—10.
Liccop, Theod., Fabr., Ķemeru ielā 11-a—1.
Lichermann, Abram, Buchh., Bruņinieku 20—43.
Lichinger, Franziska, Vilandes ielā 7—23.
— Friedr., Apoth., Jelgavas šos. 11—3.
— Udo, Eksporta 5—3.
N. Lichmann, Strickerei «Triumph», Brīvības 16, Tel. 95326.
Lichmann, Abr., Klempn., Jēkabpils 6—12.
— Henny, Antonijas 13—22.
— Lea, Antonijas 13—29.
— Lore, Jēkabpils 6—12.
— Mare, Schuhm., Bruņinieku ielā 27—75.
— Moses, Kfm., Sadovņikova ielā 17—31.
— Noa, Hdlrn., Bruņinieku 27—75.
— Sarah, Verk., Antonijas 13—22.
Rig. Gesellsch. «Licht u. Kraft», Punchera & Co, K.-G., Agentur Kommiss., u. Handel mit elektrotechn. Bedarfsart., Elektrotechn. Werkst., einz. off. Ges. Dr., Ing. Paul Punchera, Tel. 20593, Raiņa bulv. 21. Tel.-Adr.: «Luk» Postfach 368.
Licht, Alex., Verw., Pulkv. Brieža ielā 7—26.
Lichtarowitsch, Emilie, Schul.-Vorst., Gogoļa 8/10—26.
Gebr. Lichtenberg, Valdemāra 5 Tel. 95229.
— Friederike, Kfm., Sarkanā 2
— Joh., Dw., Pulkv. Brieža ielā 27—4.
Lichtenstein, Beila, m. Minstere ielā 1—5.
— Beila, Schndrn., Tērbatas ielā 20—13.
— Have, Tērbatas 20—13.
— Kalman, Priv.-Lehr., Tilta ielā 24—18.
— Karoline, Vilandes 7-26.
— Lewa, Lehrl., m. Minsterejas
— Luise, Priv.-Lehrn., Vilandes ielā 7—26.
— Marks., Lehrl., m. Minsterej ielā 1—5.
— Rahel, Verk., Tērbatas 20—
— Riva, Verk., Tērbatas 20—
— Sarah, Schndrn., Tērbatas ielā 20—13.
Lichtin, Nikita, Landmann, Aug stines 16—1.
Lichtpaus u. Zeichenbüro, H. V Inh.: Mich. Kriwoschapkin, Šķūņu ielā 9, Tel. 98348.
Lichtwan, Leonid, Arch., Cēsu ielā 43—6.
Lichtwan-Rubesch, Helene, Zah ärzt., Cēsu 43—6.
Lichtwerk d. Kobro, Spédition, Inh.: Rich. Lichtwerk u. Nic. Kobro, Pēterbaznīcas lauk. 37—1, Tel. 21669.
Lichtwerk, Emma, Bonne, Brīvības 93/95—2.
— Martha, Schndrn., Stabu ielā 62—18.
— Rich., Mitinh. d. F-ma Licht & Kobro, Brīvības 93—2.
Lickmann, Adele, Kont., Puķu
— Alfr., Lapu 15—25.
— Katharina, Puķu 8—5.
Lidak, Alex., Kfm., m. Monetu ielā 3—7.
— Emma, Heb.-Schül., Bruņinie
— Elsa, Geschäftsf., Valdemāra ielā 37—26.
Lider, Aug., Schlosser, Boldera Adama 15—3.
— Paul. Maler, Ganību d. 15—
Lidke, Emma, Spul., Avotu ielā 71—8.
— Ida, Strick., Avotu 71—8.
Lidowsky, Abram, Buchh., Dzir ielā 159—9.
— Aron, Kfm., Turgeņeva 21-a
— Isaak, Kfm., Lāžplēša 112-
— Schlom, Timoteja 1—7.
Lidtke, Alph., Hsverw., Popova
— Wilma, Strick., Vidzemes šos. 9—2.
Lidwal, Leonh., Kfm., Aspazijas bulv. 9—14.
Lie, Einar, Ing., Jelgavas šos. 47—3.
Lieban, Henriette, Lāčplēša 42
— Wilma, Strick., Lāčplēša ielā 42—6.
Liebchen, Mendel, Bäck., l. Mas vas 21/23—13.
Rudolf Liebeck, Import-Export, Agentur, Inh.: Rud. Liebeck Rāts lauk. 7, Tel. 21755.
Liebeck, Rud., Fabrikdir., Laz 2/4—25.
Liebemann, Jos., Kfm., Lāčplēš ielā 21—19.

son, Praskowja, Goldschm., kas 13—3.
Emilie, Stud., Dzirnavu 87/89—23.
l, Geschäftsf., Blaumaņa 26—46.
b., l. Maskavas 127—5.
ene, Schndrn., Dzirnavu 131—29.
g, Elisabeth, Kass., Liepajas 18—1.
e, Kont., Liepajas 18—1.
n, Fuhrm., Rēznas 14/16—5.
., Landw., Liepājas 18—1.
rie, Schndrn., Grodņas 2-a—4,
b., Kfm., Brīvibas 42—18.
ma, Kont., Stabu 46/48—11.
mann u. Gobowitsch, ņu 25. Tel. 21761.
B. **Liebermann,** Manuf.-W., Inh.: u. Bernh. Liebermann. ku 12. Tel. 22315—97315. nuf.-Handl. Brīvības 33. l. 95565.
el, Liebermann u. N. sel, Galanterie-Niederl., niņu 33, Tel. 22671-98071.
on Liebermann, Chemik. u. ogen-Agentur, Plkv. Brieža 4. l. 23678-94478.
rmann, Abe, Mitinh. d. F-ma obowitsch u. Liebermann, ldemāra 39—16.
ram, Lehr., Kurmanova lā 10—4.
na, Modist., Brīvibas lā 35—18.
enno, Verk., Ģertrūdes 54—1.
rnh., Mitinh. d. F-ma N. u. B. ebermann, Brīvibas 33—33. el. 95565.
ume, Lehr., Marijas 1—10.
oris, Kfm., Elizabetes 33—10.
av., Verk., Kungu 30-a—19.
lla, Stabu 72—15.
ska, Kont., Elizabetes 9—39.
sphir, Cand.-Pharm., Elizabetes lā 9—39.
akel, Bruņinieku 6—21.
lja, Bmt., Valdemāra 23—4.
srael, Verk., Avotu 32—10.
J., Prok., Strēlnieku 9—12. Tel. 97703.
ak., Mech., Lāčplēša ielā 62/66—21.
udel, Avotu 2—54.
ascha, Lāčplēša 52/54—64.
endel,Juw., Stabu 72—15.
orduch, Stud., Stabu 6—14.
osus, Stabu 65—3.
ik., Dir., Baznīcas 31—8.
ik., Mitinh. d. F-ma N. u. B. Liebermann, Lāčplēša 6—14. Tel. 94268.
ik., Kfm., Skolas 14—14.
Rafael, Lehr., Antonijas ielā 15-a—17.
Rosa, Lehrn., Rūpniecibas 1—16.
Salom., Stud., l. Minsterejas ielā 8/10—7.
Sarah, Avotu 32—10.
Sarah, Lehrn., Raiņa bulv. 17—1.
Schliom, Chem., Pulkv. Brieža ielā 4/6—16.
eberson, Sora, Lāčplēša 118—27.
ebert, Anna, Bmtn., Kalnciema ielā 143.
Anna, Lehrn., Skolas 20—3.

— Arn., Lielgabalu 2—21.
— Edm., Dir. d. A.-G. «Zemkopis» («Landmann»), Ganību d. 1—1a.
— Elisa, Hospitāļa 5—3.
— Emilie, Lubanes 44.
— Emilie, Verk., Lubānes 44.
— Emilie, Retouch., Švarcmuižas ielā 1—12.
— Ernst, Mech., Gertrūdes 99—56.
— Heinr., Tukuma 11—5,
— Jahn, Seem., Kuģu 22—40.
— Jahn, Matisa 88—6.
— Jahn, Techn., Miera 8—17.
— Jak., Schloss., Lāčplēša ielā 149—14.
— Karl, Schndr., m. Nometņu ielā 44-c—8.
— Karl, Maurer, l. Palisādu ielā 25—21.
— Lisa, Wirtsch., l. Bišu 11—15.
Lieberthal, Bertha, Ärztin, Kārļa 13, Tel. 22325-91780.
— Helene, Stud., Gogoļa 8/10—21.
— Helene, Kurs., Kārļa 13—7.
— Isidor, Stud., Kārļa 13—7.
— Nik., Stud., Kārļa 13—7.

Kleider-Magazin für Militär u. Zivil

G. Liebesmann

Ecke Brīvības- u. Rainis-Boul. 11
Tel. 23772/94972

G. Liebesmann, G. V., Kleidermagazin, f. Militär u. Zivil, Inh.: Gutmann Liebesmann, Raiņa bulv. 11, Tel. 23772-94972.
L. Liebesmann, H. IV., Schreibw., Inh.: Leop. Liebesmann, Audēju ielā 13, Tel. 22676-97276.
Liebesmann, Chane, Marijas ielā 50—17.
— Gutmann, Schndr., Raiņa bulv. 11—2.
— Heimann, Rechtsanw., Valdemāra ielā 39—4. Tel. 91517. Empf. v. 5—6.
— Hirsch, Skolas 8—10-a.
— Ikontine, Skolas 27—13.
— Itzig, Ksm., Marijas 24—4.
— Jenny, Lehrn., Marijas 24—4.
— Jenny, Raiņa bulv. 11—2.
— L., Disp. Dir. d. Nadelfabr. «Planet», Andr. Pumpura 4—2. Tel. 23655-95655.
— Leop., Kfm., Marijas 24—4, Tel. 98924.
— Max, Verk., Raiņa bulv. 11—2.
— Mendel, Lehr., Matīsa 27—52.
— Vict., Schndr., Artilerijas 3—15.
Liebgot, Riwa, Hdlrn., Brīvības ielā 130—6.
Liebhold, Ilse, Wärt., Slokas ielā 25—2.
Liebig, Alex., Bmt., Marijas ielā 109—11.
— Elsa, Valdemāra 74—2.
— Gottl., Koch, Marijas 97—16.
— Margarethe, Erzieh., Valdemāra ielā 74—2.
— Wilh., Exped., Antonijas 4—16.

Liebinson, A., vereid. Rechtsanw., l. Smilšu 18—1, Tel. 22956-94956. Sprechst., v. 4—6.
— Isabella, Stud., l. Smilšu 18—1.
Liebkaln, Henriette,. Hdlrn., Popova 3-a—125.
Liebkaln, Fritz, Popova 3-a—125.
Liebkowsky, Alma, Brīvības 58—2
— Wilh., Geschäftsf., Vilandes ielā 8—9.

Gebrüder Liebmann

Gebr. Liebmann, Pelzw.-Handl., Kürschnerwerkst., Inh.: Isaak, Abram u. Hirsch Liebmann, Kaļku ielā 13. Kaļku 35. Tel. 20170. Tel.-Adr.: Riga, Zobel Postfach 421.
Riga, Zobel, Postfach 421.
Liebmann, A., Ing., Vidus 12—1.
— Abr., Mitinh. d. F-ma «Gebr. Liebmann», Stabu 24—1, Tel. 96608.
— Aron, Vaļņu 30—4.
— Berkus, Verk., Vaļņu 30—4.
— Braina, Skolas 22—13.
— Cäcilie, Lāčplēša 116—8.
— Chana, Arzt, Marijas 4—19.
— Enoch., Stud., Brīvības 42—17.
— Fruma, Ģertrūdes 69/71—75.
— Gold., Vaļņu 30—4.
— Hinda, Bibl., Skolas 22—9.
— Hirsch, Mitinh. d. F-ma «Gebr. Liebmann», Stabu ielā 24—1, Tel. 96608.
— Hittel, Kfm., Lāčplēša 116—8.
— Ida, Kass., Miera 47—15.
— Isaak, Mitinh., d. F-ma «Gebr. Liebmann, Stabu 24—1, Tel. 96608.
— Jak., Ing., Lāčplēša 7—10.
— Leibe,Hndlrn., Miera 47—15.
— Leibe, Ag., Skolas 22—13.
— Lew, Lāčplēša 21.
— Liba, Bmtn., Mārstaļu 16—1.
— Max, Arzt, Kalnciema 32, Tel. 98097.
— Mendel, Arzt, Erģeļu 1—3.
— Mend., Holzbr., Vidus 12—1.
— Mos., Stud., Lāčplēša 116—8.
— Rosa, Ģertrūdes 69/71—75.
— Sam., Ing., Mārstaļu 16—1.
Jahnis Liebrecht, Auktions-Kommissionshaus «Wako», Brīvības 42, Tel. 93033, Merķeļa ielā 21, Tel. 21936-92636. u. Vaļņu ielā 4.
Liebrecht, Emilie, Schndrn., Marijas ielā 16—6.
— Joh., Disp. Dir. d. A.-G., Erster Pr.-Lomb., Elizabetes ielā 101—10, Tel. 95445.
— Joh., Schuhm., Talsu 9—54.
Liebsberg, Karl, Fris., l. Klijāņu ielā 3—15.
Liebschitz, Abram, Kont., l. Peldu ielā 26/28—5.
— Chana, Kass., l. Peldu ielā 26/28—5.
Liebthal, Sinaide, Wirtsch., Alberta ielā 3—8.
Liedemann, Alma, Schndrn., Brīvibas 130—15.
— Mich., Schloss., Brīvibas ielā 110—15.
— Rich., Lithogr., Krāsotāju ielā 6—15-16.

Liedert, Nik., Verk., l. Jēkaba
iela 30—5.
Liedeskrastin, Aldone, Stud., Avotu
iela 54-a—3.
— Wilma, Studn., Avotu 52-a—3.
Liedke, Alide, Flick., Elizabetes
iela 8—5.
— Emil, Fuhrm., Avotu 44—2.
— Hildegard, barmh.-Schw.,
Bruņinieku 12—42.
— Margarethe, Kont., Bruņinieku
iela 12—42.
Liedtke, Elisabeth, Ģertrūdes 51—15.
— Karl, Marijas 1—17-b.
— Paul, Geschäftsf., Dzirnavu
iela 52—3.
Lief, Isr., Klmp., Avotu 54-a—69.
Lieger, Alfr., Marijas 76—12.
— Wold., Landw., Čuguna 3-a—1
Liegus, Verena, Wirtsch.,
Dzirnavu 8—4.
Liek, Olga, Lehrn., Skolas 20—16.
Rud. Liekmann, Schuh-Gesch.,
Marijas 4, Tel. 94814.
Lielais, Ant., Revieraufs., Avotu
iela 50—3.
Liemann, Wold., Exped., Strēlnieku
iela 15—17.
Lienberg, Amalie, Tērbatas 38—5.
Liepa, Elsa, Strick., Augustines
iela 12—31.
Lier, Reinh., Bäck., Hospitāļa
iela 43/45—5.
Liesenberg, Lucie, Kont., Brīvības
iela 51—3.
Liessner, Karl, Buchh., Tvaika
iela 104—1.
Lieth, Karl, Aufs., Basteja
bulv. 9-a—11.
Lietke, Joh., Schloss., Rīdzenes
iela 39—12.

Magister A. Lietz

Johannis-Apotheke gegr. 1900

Moskauerstr. 128 Tel. 94360

Telegr.-Adresse: Maglietz

Vertretungen

Pharmaceutische Erzeugnisse

Agenturen

Konsignationen

Siehe Ins. Seite A—8

Magister A. Lietz, Johannis Apotheke
H. III., Apotheke, Inh.: Mag.
Lietzs Erben, Verwalt.: Prov.
John Ingelewicz, Prok.: Bruno
Ingelewicz, Maskavas iela 128,
Tel. 94368, Tel.-Adr.:
«Maglietz».
Lietz, Alph., Bmt., Hospitāļa
iela 20-a—6.
— Agripina, Hsbn., Ģertrūdes
iela 403-4.
— Anna, Hsb., Valmieras 24.
— Dagmara, Kont., Antonijas 15—40.
— Ernestine, Lehrn., Hospitāļa
iela 20-a—6.
— Heinr., Bmt., Hospitāļa
iela 20-a—6.
— Johanna, Erzieh., Elizabetes
iela 14—7.
— Katharina, Antonijas 15—40.
— Margarete, Bmtn., Hospitāļa
iela 20-a—6.
— Selma, Elizabetes 14—7.
— Theod., Avotu 54-a—62.
Lieve, Marie, Verk., Tērbatas
iela 51/61—26.
B. Lieven u. L. Chai, Merķeļa 12,
Tel. 21839-93904.
Lieven, Gust., Lehr., Gulbju 1—4.
— Hedw., Skolas 11—18.
— Heinr., Arzt, Aspazijas bulv.
2—5, Tel. 20250.
— Nelly, barmh.-Schw., Miera
iela 3—9.
— Percival, Arzt, Duntes 26—3.
— Salm., Kfm., Kungu 30—8.
— Sim., Kfm., Kungu 30—8.
— Walther, Notar, l. Aldaru
iela 1/3—14, Tel. 22756-91656.
— Anna, Bmtn., Matīsa 52—3.
— Jak., Basteja bulv. 7—11.
— Leop., Buchh., Matīsa 52—3.
— Pet., Schndr., Ģertrūdes 99—24.
— Theod., Elizabetes 57.
— Theod., Bmt., Marijas 117—36.
Liew, Alex., Kfm., Strēlnieku
iela 7—4.
Liewen, Abram, Verk., Stabu
iela 61—76.
— Alvine, Säng., Bruņinieku
iela 12—10.
— Bernh., Geschäftsf., Dzirnavu
iela 5—8.
— Else, Vilandes 3-a—2.
— Felix, Ag., Dzirnavu 5—8.
— Gersn, Lehr., Marijas 13—87.
— Israel, Kfm., Ģertrūdes 90—18.
— Jenny, l. Minsterejas 8/10—17.
— Leja, Verk., Marijas 13—87.
— Marie, Matīsa 45—52.
— Schloma, Kfm., l. Minsterejas
iela 8/10—10.
Lieze, Anna, Stud., Karlines 30—1.
— Elsa, Kont., Aspazijas bulv.
14—1.
— Else, Kont., Karlines 30—1.
Liezis, Aug., Stud., Lāčplēša
iela 118—69.
Lif, Abe, Zunahtm., Avotu 46/48—10.
— Abr., Glas., Avotu 46/48—10.
— Abr., Kass., Stabu 46/48—23.
— Ida, Stabu 46/48—23.
— Idel, Glaser, Stabu 72—16.
— Schmuel, Glas., Avotu 46/48—13.
Liffs, Chaim, Glaser, Stabu
iela 46/48—64.
Lifschin, Dav., Typogr., m. Kalēju
iela 10/12—3.
— Jossel, Kfm., m. Kalēju
iela 10/12—3.
E. Lifschitz, Drogenhandl., Maskavas
iela 36, Tel. 97763.
L. Lifschitz &O. M. Bürger, H. III.,
Garn. u. Kurzw., en gros,
l. Ķēniņu 35, Tel. 23376-98177.
Inh.: Lipman Lifschitz, u. Oscher
Michel Bürger.
M. Lifschitz, Kolonialw.-Handl.,
Brīvības 42, Tel. 91800.
M. Lifschitz, Schreibwarenhandl.,
Kuņgu 5, Tel. 20372.
M. Lifschitz, H. II., Holz u. Baumaterialien, Maskavas 98/100.
S. Lifschitz, u. Gebr. Friedmann
Avotu 34-a. Tel. 91903.
Lifschitz, Abram, Marijas 64—4.
— Chatzkel, Lehr., Blaumaņa
iela 8—12.
— Chone, m. Kalēju 9—1.
— Dora, Hdlrn., Elijas 7—12.
— Elisabeth, Stud., Dzirnavu
iela 132—12.
— Esther, Dzirnavu 132—12.
— Frieda, Schndrn., Dzirnavu
iela 60—8.
— Hirsch, Uhrm., Marijas 81—10.
— Itzig, Kfm., Brīvības 108—5.
— Jossel, Uhrm., Dzirnavu
iela 63—20.
— Leibe, Schndr., Kurmanova
iela 20—2.
— Lipman, Inh. d. F-ma L. Lifs
& O. M. Bürger, Lāčplēša
iela 70-a—7.
— A. S., Inh. d. F-ma «Arnold
Sörensen», Valdemāra 33—12
Tel. 90636.
— Lippe, Klempner, Vitebskas
iela 21—5.
— Mowscha, Kfm., Puškina 5—8
— Moses, Schndr., Vitebskas
iela 21—5.
— Rochel, Stud., Marijas 31—9.
— Regina, Lehrn., Blaumaņa 8—
— Sam., Stud., Marijas 64—5.
— Tuva, Kfm., Lāčplēša 70-b—1
Lifschütz, Chaim, Lāžplēša 104—
— Arkady, Fabr., Valdemāra
iela 33—12-a.
— Mascha, Schndrn., Kārļa 25—
— Moses, Stud., Kurmanova
iela 10—13.
— Moses, Kfm., Pulkv. Brieža
iela 4/6—10.
— Sawel, Verk., Kārļa 25—5.
— Sim., Kfm., Matīsa 43—4.
— Simo, Schndrn., Antonijas
iela 16-a—31.
Lifson, Berel, Kfm., Mārstaļu
iela 9/11—9.
— Muscha, Kont., Mārstaļu
iela 9/11—9.
Ligant, Minna, Stabu 66—4.
Liger, Emilie, Strick., Bruņinieku
iela 83—2.
— Friedr., l. Zirgu 14—4.
— Grete, Katrines d. 2—6.
— Jahn, Stud., Brīvības 104—17.
— Jahn, Kutscher, Valdemāra
iela 33—25.
— Jul., Fuhrm., Katrines d. 2—2
— Kasp., Hsb., Bolderaa, Rīgas 5
— Lihba, Dw., Baznīcas 24—12.
— Pet., Schiffer, Enkuru 4—5.
Ligger, A., Hospitāļa 21.
— Arth., Arzt, v. Jelgavas
šos. 54/56—10, Tel. 94993.
— Dora, Elizabetes 16—8.
— Ed., Chauff., Daugavgrīvas
iela 17—2.
— Emilie, Wirtin, Noliktavas 3—
— Friedr., Verw., Baložu 37—13.
— Jahn, Brandmstr., Vidzemes
šos 14—1.
— Mart., Kondit., Lienes 27—3.
— Marie, Baložu 37—13.
— Olga, Tērbatas 65—1.
— Otto, Maler, Matisa 69—13.
Liggert, Alice, Lehrl., Ģertrūdes
iela 79—2.
— Ina, Teleph., Ģertrūdes 79—2.

Lignum», Holzexport. ektore: M. Luther, E. Lyra u. Seeberg. Kungu 2.
e, Luise, Dw., Bruņinieku ā 40—3.
Ligut, Buffet mit alkohol. tränken, Stat. Riga I., l. 22889-91689.
Karl, Hsb., l. Aldaru 5.
rl, Oekonom, Raiņa bulv.
n, Marz, Maurer, Matīsa ā 67—24.
et, Adolf, Schrifts., Artilerijas ā 73—16.
sa, Verk., Vārnu 8—30.
milie, Brīvības 109—21.
et, Fritz, Tischl., Artilerijas ā 73—16.
illy, Schuhm., Pionieru ā 1—24.
Karl, Schrifts., Bauskas ā 6/8—81.
ak, Arv., Schlssr., Makša ā 20—2.
eorg, Tischl., Vitebskas ā 39—5.
ahnis, Landm., Ģertrūdes ā 43—6.
ahn, Wächt., Ozolmuižas ā 12—1.
ahn, Schmied, Šarlotes 19—38.
ak., Kelln., Dārtas 22—7.
ak., Hsb., Ozolmuižas 8.
arl, Sekr., Talsu 9—99.
atharina, Kont., Kr. Barona ā 63—3.
isa, Verk., Juŗa Allunāna 6—7.
arie, Lapu 4—2.
auline, Wärt., Talsu 9—99.
et., Schloss., Lapu 4—2 .
einh., Pokrova 7/9—14.
eronika, Leit. d. Krieger-aisenh., Valdemāra 37—26.
aka, Jak., Bmt., Antonijas elā 8—13.
ak., Kurier, Kuģu 22—19.
einh., Seem., Kuģu 22—19.
Lihdaz, Jahn, Fuhrm., Rudolfa elā 1—29.
azin, Elsa, Sparģeļu 3—6.
K., Sparģeļu 3.
azis, Alb., Kr. Barona elā 140—28.
de, Alfr., Matīsa 61—22.
Pet., Bmt., Noliktavas 1—9.
Pet., Fuhrm., Uniona 23-a—10.
Arth., Kurs., Kuģu 17—4/5.
dip, Herb., Karlines 30—8.
olf **Lihdum**, G. V., Strick., Stabu 37.
dum, Elisabeth, Rēveles 85—40.
Elise, Schndrn., Matisa 93—18.
Felix ,Poliz., Karlines 8/10—25.
Jahn, Mech., Ģertrūdes 57—9.
Jahn, Verk., Stabu 99—7.
Lilly, Hdlrn., Stabu 99—7.
Martha, Stud., Lienes 8—21.
Milda, Bmtn., Matisa 11/13—26.
Ottilie, Kondukt., Schreyenbusch, IV. Querlin., 16—6.
Rud., Hsb., Vidzemes šos. 36—1.
Selma, Kurs., Ģertrūdes 110—45.
hdumin, Bertha, Strick., Talsu ielā 5—11-12.
hdurt, Alwine, Assist., Valdemāra ielā 6—7.

Lihger, Emma, Schndrn., Sapieru ielā 3—27.
Lihgotajs, Jahn, Messer, Kr. Barona ielā 109—58.
Lihgotne, Milda, Zunahtm., Laboratorijas 22—6-b.
Lihgotnis, Karl, Bmt., Rēveles ielā 77—42.
— Lydia, Schndrn., Marijas ielā 110—19.
Lihkais, Elsa, Bruņinieku 87—16.
— Marie, Verk., Blaumaņa ielā 23—8.
— Rostisl., Stud., Blaumaņa 23—8.
Lihkaische, Emilie, Stabu 99—4.
Lihkum, Ansis, Hsb., Bolderaa, Muižas 11.
— Fritz, Maurer, Bruņinieku ielā 71—62.
— Herb., Kunsmal., Daugavpils ielā 49—37.
— Jahn, Geschäftsf., Baložu 30—5.
— Jahn, Phot., Tilta 9—5.
— Karl, Offiz., Baložu 30—5.
— Marie, Schndrn., Tilta 9—5.
Lihn & Grihwin, Papier u. Papierbeutelhdlg., l. Jaunavu 8, Tel. 23141-93002, Inh.: Eug., Lihn u. Aug. Grihwin.
Lihn, Arn., Exped., Stabu 32—4.
— Hermine, Lehrn., Lapu 3-a—9.
— Lisette, Hsb., Lapu 3-a—9.
— Veronika, Teleph. Stabu ielā 32—4.
Lihnin, Karl, Stud., Cēsu 3—6.
— Martha, Handarb., Ģertrūdes ielā 22/24—22.
Lihnis, Alex., Buchh., Hospitāļa ielā 24-b—12.
— Anna, Pfleg., Jelgavas šos. 30—14.
— Christine, Dw., l. Grēcinieku ielā 14—10.
— Christine, Krnkpflg., l. Grēcinieku 14—10.
— Emilie, Lehrn., Alberta 7—9.
— Emilie, Buchh., Blaumaņa ielā 12—11.
— Ernestine, Verk., Ilķeņa 1—5.
— Jahn, Masch., Grantes 3—7.
— Jān, Masch., Alt-Mühlgraben, Emmas 130—1.
— Karoline, Brīvības 28—8.
— Karl, Dw., l. Grēcinieku ielā 14—10.
— Pet., Wächt., Ilķeņa 1—5.
— Pet., Mech., Karlines 42—18.
— Rud., Stud., Alberta 7—9.
Lihrin, Marie, Valguma 24—6.
Lihsum, Georg, Augustines 14—9.
— Joh., Augustines 14—9.
Lihz, Al-dra, Tērbatas 88—17
— Anna, Schndrn., Rēveles 60—2.
— Anna, Leit. d. städt. Kinderg., Valmieras 24.
— Herm., Krāsotāju 6-a—11.
— Hertha, Bmtn., Tērbatas ielā 88—17.
— Lilly, Schndrn., Krāsotāju ielā 6-a—11.
— Rosalie, Wäsch., Laboratorijas ielā 25—33-b.
Lihze, Arv., Bmt., Brīvības ielā 126—39.
— Karoline, Bmtn., Marijas 30—2.
— Marie, Wärt., Juŗa Allunana ielā 9—5.
— Pet., Schrifts., Matīsa 35—4.

Lihzeet, Katherine, Web., Schreyenbusch, II. Lin. 22—20.
— Lisa, Katoļu 34—5.
— Wally, Verk., Muitas 4—20.
— Wally, Verk., Schreyenbusch, II. Lin. 22—20.
— Gust, Buchh., Katoļu 34—5.
Lihzen, Alma, Bmtn., Zvaigžņu ielā 9—1.
— Jān, Hsb., Zvaigžņu 9—1.
— Karl, Chauff., Schreyenbusch, I. Lin. 2—1.
Lihzis, Adolf, Bmt., Adolfa 21—64.
— Alb., Verk., Alt-Mühlgraben, II. Lin. 5—6.
— Alex., Marijas 55—13.
— Alex., Bmt., l. Kuldīgas 10—4.
— Al-dra, Erzieh., Bruņinieku ielā 20—23.
— Verk., l. Miesnieku 4—5.
— Anna, Ezera 17—4.
— Anna, l. Lāču 13—40.
— Arth., Ing., Mūkusalas 25—2.
— Arv., Kontr., Turaidas 3—2.
— Arv.., Chauff., Zeļļu 31—6.
— Aug., Dw., Marijas 10—82.
— Aug., Beamt., Marijas 41—7.
— Bernh., Elektro-Mont., Rēveles 83—66.
— Christine, Dw., Marijas 10—82.
— Christine, Pulkv. Brieža 13—15.
— Dav., Kr. Barona 93—16.
— Ed., Bmt., l. Lāču 8—12.
— Ed., Schrifts., Lienes 12—16.
— Ed., Chauff., Ventspils 4—51.
— Ernst, Kfm., Rēveles 57—2.
— Eugen, Insp., Valdemāra ielā 69—8.
— Friedebert, Zeichn., Kr. Barona ielā 93—16.
— Fritz, Schausp., Lāčplēša ielā 50—35.
— Heinr., Schloss., Matīsa 101—52.
— Hermine, Bmtn., Stabu 29—18.
— Ida, Dw., Marijas 10—85.
— Irma, Kont., Rumpmuižas 13—10.
— Jahn, Ing., Bruņinieku 64—12.
Lihzis, Jahn, Fleisch.. Bruņinieku ielā 113—10.
— Jahn, Ing., Lāčplēša 26—10.
— Jahn, Stud., Lāčplēša 75—25.
— Jahn, Ltn., Marijas 1—19.
— Lihzis, Jahn, Dw., Marijas ielā 10—85.
— Jahn, Mont., Marijas 126—20.
— Jahn, Kfm., Mārupes 3-b—64.
— Jahn, Dw., l. Miesnieku 4—5.
— Jahn, Gärtn., Rumpmuižas ielā 13—10.
— Jahn, Stud., Rumpmuižas ielā 13—10.
— Jahn, Messer, Stabu 28—11.
— Jahn, Bmt., Stabu 29—31.
— Jahn, Bmt., Strēlnieku 13—23.
— Lihzis, Jak., Hsb., Pūces 81.
— Jak., Hsb., Ezeru 29,
— Jak., Portier, Pokrova 19—4.
— Joh., Stud., Kr. Barona ielā 14-a—23.
— Jule, Strick., Stabu 25—1.
— Julius, Pērnavas 26—5.
— Karl, Masch., Krāsotāju 4—11.
— Lilly, Kont., Kalnciema ielā 2-b—53.
— Lilly, Buchh., Kr. Barona ielā 99—16.
— Lydia, Stokholmas 5.
— Margarethe, Hdlrn., Dārtas 10—3.
— Marie, Talsu 2—4.

— Mart., Spieg.-Werkst.,-Inh., Stabu 25—1.
— Mart., Tischl., Vārnu 4—32.
— Mathilde, Verk., l. Jaunielā ielā 7—7.
— Nik., Pharm., Kalnciema ielā 2-b—53.
— Nik., Rēveles 58—4.
— Olga, Schndrn., l. Jaunielā 35—3.
— Osw., Akz.-Bmt., Visbija 12.
— Paul, Bmt., Stabu 29—18.
— Pet., Expr., Artilerijas 51—26.
— Pet., Schuhm., Laboratorijas ielā 25—1-a.
— Pet., Offiz., Stabu 19—16.
— Pet., Fleisch., Talsu 12—27.
— Pet., Wächt., Ziemeļa 18—1.
— Pet., Zimmerm., Alt-Mühlgraben, Kalnzeem, VI Lin. 11—1.
— Reinh., Poliz.-Bmt., Elizabetes ielā 57—28.
— Rob., Stud., Marijas 13—85.
— Rosalie, Strick., Torģeles ielā 10/12—38.
— Schanno, Schmd, Marijas 41—7.
— Werner, Stud., Pētersalas ielā 15—5.
Lihzis-Reekstin, Milda, Schausp., Stabu 19—16.
Martin Lihzit, H. III., G. V., Lebensmhdlg., u. Bäck., Matīsa ielā 17, Tel. 94875.
Lihzit, Alex., Maurer, Jēkabpils ielā 8—3.
— Alfr., Schuhm., Mārupes ielā 3-b—28.
— Alice, Brīvības 122—7.
— Alvine, Notenschr., Marijas ielā 82/84—17.
— Anna, Katrines 1—2.
— Antonie, Bmtn., Stabu 29—3.
— Ed., Kfm., Cēsu 5—36.
— Ed., Verk., Ģertrūdes 32—23.
— Ed., Fuhrm., Rumpmuižas 41—3.
— Elisabeth, Zunahtm., Rēveles ielā 85—44.
— Emilie, Landarb., Ģertrūdes ielā 109—21.
— Jahn, Bäck., Krāsotāju 11—6.
— Jahn, Kont., Kr., Barona 97—29.
— Jahn, Wächt., l. Lāču 13—19.
— Jahn, Fuhrm., Vārnu 6—25.
— Jak., Bäck., Krāsotāju 11—12.
— Jahn, Gaujas 11—16.
— Karl, Stud., Matīsa 45—44.
— Karl, Tischl., Ropažu 19—14.
— Karl, Mil.-Bmt., Skultes 3—7.
— Mart., Kfm., Matīsa 17—13.
— Milda, Bmtn., Ropažu 19—14.
— Rud., Verk., Katoļu 34—25.
— Walfr., Stud., Matīsa 11/13—12-a.
— Wilma, Bmtn., Stabu 29—3.
— Marie, Schndrn., Vidzemes šos. 22—15.
— Karl, Journ., Matīsa 27—20.
— Pet., Schuhm., Stabu 19—39.
Lihzkrastin, Andr., Valmieras ielā 45—64.
— Elsa, Kont., Marijas 13—31.
— Irmgard, Marijas 13—31.
— Leontine, Kont., Marijas 13—31.
— Pet., Maler, Marijas 13—31.
Lihzup, Aug., Schndr., Brīvības ielā 113—33.
— Emma, Hdlrn., Brīvības 113—33.
Lijin, Wold., Stud., Blaumaņa ielā 14—10.

Likan, Johanna, Kr. Barona 11—10.
— Milda, Stud., Ģertrūdes 39—14.
Likas, Lucie, Schndrn., Stabu ielā 90—34.
Liki-Kirsch, Willis, Bmt., Bruņinieku 28—29.
— Jahn, Kont., Bruņinieku 98—22.
Liknaitzki, Dav., Verk., Brīvības ielā 6—7.
— Fanny, Kass., Blaumaņa 6—7.
— Fanny, Kont., Brīvības 6—7.
Likon, Minna, Plätt., Pērnavas ielā 21—37.
Likop, Pet., Kont., Stabu ielā 67/69—2.
— Theod., Kelln., l. Biskapa 1—11.
Likowsky, Oberserg., Citadeles ielā 1/2—2.
Likum, Aug., Fuhrm., Torģeles 6—11.
— Karl, Landmess., Antonijas ielā 13—32.
Lilau, Vict., Drog., Blaumaņa ielā 27—19.
— Karl, Wächt., Valdemāra 44—8.
Lilbert, Arth., Kfm., Mārstaļu 3.
— Karl, Mārstaļu 3.
Lileiko, Kasimir, Wächter, Rūpniecības 11—6.
Lilgalw, Jak., Landmess., Bruņinieka 12—12.
Lilienberg, Margarete, Kont., Baznīcas 22—4.
— Martha, Baznīcas 22—4.
— Meta, Stenotop., Hanzas ielā 4—25.
— Wilhelmine, Korresp., Hanzas ielā 4—25.
Lilienfeld, Fritz, Exped., Dzirnavu ielā 21—1.
— Joh., Schloss., l. Buļļu 12-c—22.
— Lilly, Lehrn., Dzirnavu 21—1.
— Marie, Karlines 12-a—13.
— Sarah, Jēzusbaznīcas 6—10.
— Gust., Bahnbmt., Bāriņu ielā 7—8.
— Ludwiga, Hdlrn., Schreyenbusch, I. Lin. 37—7.
— Marie, Kont., l. Jēkaba 18—2.
— Nadine, Verk., l. Jēkaba 18—2.
— Olga, Schndrn., Bērzu 3—12.
— Paul, Schuhm., l. Maskavas ielā 173—15.
— Paul, Vaļņu 28-a—8.
— Wilh., Dw., l. Maskavas ielā 148—5.
Lilienthal, Alfr., Glaser, Rēveles ielā 23—4.
— Andr., Fuhrm., l. Maskavas ielā 187—1.
— Emma, Schndrn., Lauku 3—47.
— Ernestine, Hsb., Bolderaa, Skolas 17.
— Gust., Prokur., Hanzas 4—40.
— Harry, Kapt., Estl. Mil.-Attaché, Kapt., Skolas 13—18.
— Lydia, Bmtn., Antonijas 16—32.
— Margarethe, Korresp., Brīvības ielā 31—11.
— Wilhelmine, Erzieh., Elizabetes ielā 33—6.
Lilija, Erika, Blaumaņa 12.
Lilisohn, Pet., Tischl., Artilerijas ielā 44—56.
Liljanits, Jak., Metallarb., Bruņinieku 28—40.
Liljé, Alfr., Kfm., Alberta 5—4.
— Elisabeth, Kont., Alberta 5—4.
— Julie, Hauslehrn., Elizabetes ielā 57—28.

— Karl, Töpfer, Lienes 21—1.
— Karl, Verk., Švarcmuižas ielā 10—26.
Lillapapp, Lonny, Marijas 117—
Lillenurm, Pet., Schmied, Maska ielā 146—2.
Karl Lillich, H. I., G. IV., Weingrosshandl., Inh.: Karl Lillich, Valdemāra 6, Tel. 23782-93782. Likörfabr., Matīsa ielā 21.
— Karl, Kfm., Elizabetes 27—11.
Lillieborg, Olaf, Korresp., Citadeles 2—6.
Lillipu, Minna, Marijas 4-a.
Lilow, Jahn, l. Maskavas 255—7.
Agentur u. Handelshaus «Lima», Inh.: Alex. Mihl, Cēsu 43, Te 95959.
Lima, Jahn, Stud., Dzirnavu 9—9.
— Jahn, Aufs., Viļānu 19—2.
Limbach, Arth., Techn., Baložu ielā 22—4.
— Christine, Hdlrn., Ģertrūdes ielā 61—9.
— Olga, Telegr.. Polockas 9—1.
— Rob., Bmt., Ieroču 10—26.
— Schanis, Lehr., Ģertrudes ielā 62—41.
Limbak, Emilie, Strick., Marijas ielā 82/84—20.
Limben, Dahwis, Schuhm., Popo ielā 3-a—104.
Limberg, Leontine, Kont., Bruņin ielā 22—20.
Limeiks, Friedr., Fuhrm., Zvaigž 31—10.
Latvian Import-Export Co., «Limex», Agentur, (techn. Bedarfsart.,) einz. off. Ges. Georg Birkhahn, Tirgoņu 17, Tel. 20966. Eing. v. d. Kramu iela
Limmer, Lena, Marijas 132—127.
Limonijus, Karl, Schornsteinf., Ventspils 19-b—7.
Limonik, Staatsbmt., Elizabetes ielā 87—10.
Limonovs, Konst., Masch., Ventspils 21—8.
Limor, Andr., Wächt., Rumpmuiž ielā 18—14.
— Karl, Dw., Tērbatas 55—1.
Limsis, Ludw., Wächt., Trijadība ielā 30—1.
Limson, Mart., Kfm., Klīveru 1—10
Lin, Heinr., Ag., Blaumaņa 12—49.
— Neuch, Vaļņu 28-b—19.
— Sima, Schndrn., Vaļņu 28-b—
Linaberg, Minna, Strick., Ogļu ielā 28—4.
Linaburg, Chaja, Lāčplēša 23—4.
Linard u. Vibur, Brīvības 165, Tel. 96921.
Linard, Joh., Schrifts., Augļu 8-a—
— Karl, Industr., Matīsa 15—8.
Linart, Anna, Verk., Avotu 5—13.
«Linas Hatzedeck», Chirurg. Abt., Tel. 94052. Wöchn.-Asyl Tel. 93038. Pfleze-Verein f. kr. Hebr. Tel. 92563.
Linberg, Anna, Pērnavas ielā 12-a—8.
— Anna, Valmieras 39—38.
— Emeline, Handarb., Dzirnavu ielā 53-a—1.
— Jahn, Oberstltn., Baldones 3—4

Friedr., **Mitinh. d. F-ma**
Jurgenberg, Fr. Lind & Co.,
otu 13—7.
st., Stud., Elizabetes 12—8.
l, Leop., Uhrm., Kalnciema
ā 25—2.
, Pet., Kondit., Valguma
ā 15/17—52.
, Alb., Mater.-Verw.,
Nometņu 1—6.
na, Strick., Avotu 71—10.
edr., Schloss., Avotu 71—5.
ny, Schndrn., Avotu 71—10.
na, Avotu 71—10.
dmilla, m. Nometņu 1—6.
se, Verk., Avotu 71—5.
ul, Tischl., Baložu 8—5.
d **Lindberg,** G. V., Schmiede,
uninieku 45.
Lindberg, G. IV., Bäck.,
atīsa 58, Tel. 95257.
dr., Kfm., Tērbatas 38—19.
na, Schndrn., Vārnu 9—47.
ni., Abt.-Leit., Kr. Barona
—19.
, Künstl., Kr. Barona 31-a—4.
, Schmied, Matīsa 23—3.
hn, Maurer, Apguldes 13—2.
hn, Flieger, Lāčplēša 50—11.
rl, Geschäftsf., Kazarmu 6—7.
rl, Bäcker.-Inh., Matīsa
ā 58—12.
rt., Geschäftsf., Hospitāļa
ā 3—82.
era, Kr. Barona 31-a—19.
eth **Linde,** G. V., Färberei, Ka-
u 48/50.
& Scholomowitz, H. III.,
ode u. Galanterie, Inh.: **Jak.**
nde u. Uri Scholomowitz,
rstaļu 18, Tel. 20862.
, Agnes, Lehrn., Hospitāļa
ā 20-d—33.
bert, Krasta 19-a—9.
ex., Prov., Kalnciema
ā 2-b—13.
ex., Schrifts., Rumpmuižas
ā 4—16.
r., Artist, Brīvības
ā 136/138—67.
r., Kapt., Ģertrūdes
ā 109, Tel. 93878.
r., Rēveles 70—20.
ce, Schndrn., Uniona 18—7.
ne, Pianist., Švarcmuižas
ā 10—27.
na, Krasta 19-a—9.
na, Schndrn., l. Maskavas
ā 273—3.
dr., Fuhrm., l. Maskavas
ā 227—1.
dr., Wächt., Zaķu salā,
rasta 21—2.
na, l. Bišu 16—30.
na, Lehrn., Elizabetes 2—6.
na, Verk., Elizabetes 9—42.
na, Lehrn., Ģertrūdes 9—25.
na, Dw., l. Jēkaba 26/28—21.
na, Schndrn., Kurmanova
ā 21—4.
na, Hdlrn., Popova 3-a—124.
na, Švarcmuižas 10—27.
th., Tērbatas 85—2.
v., Opt.-Mech., Ozolmuižas
ā 5—2.
v., Schloss., Vidzemes
s. 35-a-b—10.
gustine, Dw., Dzirnavu 36—2.

— Aug., Buchh., Kapseļu 18—2.
— Aug., Schmied, Lienes 3—5.
— Auguste, Dw., Pulkv. Brieža ielā 31—1.
— Bernh., Bäcker, Baznīcas ielā 10/12—12.
— Bernh., Kfm., l. Palisādu ielā 23—43.
— Christian, Eisendr., Amalijas ielā 5-a—17.
— Chr., Schausp., Blaumaņa 34—12.
— Christine, Verk., Lienes 18—36.
— Edith, Buchh., Kapseļu 18—2.
— Dweira, Dzirnavu 72—13.
— Dahrta, l. Buļļu 31—3.
— Edith, Buchh., Kapseļu 18—2.
— Ed., Zimmerm., Matīsa 81—5-a.
— Ed., Maler, Kurmanova 21—4.
— Ed., Bmt., Matīsa 89-a—3.
— Ed., Pr. Adv., Merķeļa 8—4.
— Ed., Expr., Skolas 8—12.
— Eleonore, Kass., Kapseļu ielā 18—2.
— Eleonora, Kont., Matīsa 89—3.
— Elisabeth, Ģertrūdes 121—14.
— Elisabeth, Kunstm., Katoļu ielā 48/50—1.
— Elvira, Kont., Dzirnavu 43—6.
— Emilie, Hospitāļu 20-d—33.
— Emilie, Kazarmu 7—5.
— Emilie, Schndrn., Lāčplēša ielā 28/30—1.
— Emma, Heb.-Schül., Bruņinieku ielā 5.
— Emma, Kass., Ģertrūdes 51—16.
— Emma, Vidzemes šos. 74/72—6.
— Ernst, Bmt., Hospitāļu 31—25.
— Ernst, Heiz., Matīsa 101—30.
— Ernst, Schuhm., Vidzemes šos. 103—13.
— Eug., Buchh., Elizabetes 9—42.
— Ferd., Bruņinieku 93—46.
— Friedr., Schrifts., Lāčplēša ielā 62/66—49.
— Fritz, Dārzaugļu 6—34.
— Georg, Instr., Ģertrūdes ielā 93—23.
— Gust., Ing., Tērbatas 57/61—10.
— Harry, Kont., l. Jēkaba ielā 26/28—21.
— Helene, Bruņinieku 12—37.
— Herb., Lienes 14-a—7.
— Herm., Ag., Brīvības 11—7.
— Herm., Bmt., Marijas 25/27—3.
— Herta, Lehrn., Hospitāļa ielā 20-d—33.
— Hilda, Antonijas 16-a—4.
— Hildegard, Verk., Baznīcas ielā 4-a—26.
— Hinde, Schndrn., Brīvības ielā 113—92.
— Irene, Verk., Elizabetes 67—10.
— Jahn, Schuhm., Vingrotāju ielā 11-a—3.
— Jahn, Krasta 19-a—9.
— Jahn, Maler, l. Nometņu ielā 15/17—7.
— Jahn, Korrekt.,Stabu 51—10.
— Jahn, Masch., Vidzemes šos. 35-a-b—10.
— Jak., Lāčplēša 118—48.
— Jak., Inh. d. F-ma Linde & Scholomowitz, m. Ķeniņu ielā 15—5.
— Joh., Kondit., Ģertrūdes 121—14.
— Joh., Bmt., Lienes 18—36.
— Julie, Kontr., Alberta 2—8.
— Karl, Aufkäuf., Valguma 26—40.
— Karl, Kont., Hospitāļa 20-d—33.
— Karl, Fuhrm., Lauku 8—9.
— Karl, Schloss., Vagonu 1—2.
— Kathar., Ģertrūdes 121—14.
— Katherine, Vingrotāju 9—26.
— Katharina, Schndrn., Lāčplēša ielā 29—41.
— Leo, Garderob., Dzirnavu ielā 72—12.
— Leontine, Korresp., Blaumaņa ielā 26—22.
— Lydia, Nagelpflg., Skolas ielā 25—15.
— M., Viestura dārzā (Kaiserl. Garten), Tel.: 91250.
— Margarete, Lehrn., Baznīcas ielā 27/29—15.
— Margarethe, Strick., Rumpmuižas 29—18.
— Marianna, Verk., Dzirnavu ielā 72—13.
— Marie, Lehrn., Matīsa 63—4.
— Marie, Hsverw., Matīsa 109—11.
— Mart., Schndr., Vārnu 22—32.
— Max, Verk., Skārņu 19—3.
— Mich., Tischl., Matīsa 91—10-a.
— Milda, Stud., Kr. Barona ielā 108—10.
— Milda, Kont., Rangierhof, Haus Kalnin.
— Minna, Schndrn., Brīvības ielā 113—92.
— Nik., Stud., Lāčplēša 5—2.
— Nora, Kass., Tērbatas 38—5.
— Osk., Exped., Skārņu 19—3.
— Otto, Kont., Bruņinieku 12—37,
— Otto, Bmt., Bruņinieku 36—14.
— Paul, Masch., Hospitāļu 31—25.
— Pauline, Elizabetes 9—42.
— Pauline, Schndrn., Lāčplēša ielā 90—4.
— Pesse, Brīvības 113—92.
— Pet., Schndr., Artilerijas ielā 11—47.
— Pet., Kfm., Limbažu 7—15.
— Rob., Inh. d. jurid. Bür. «Lats», Tērbatas 4—3.
— Rob., Buchh., Stabu 67/69—3,
— Rud., Dw., l. Ķeniņu 5.
— Otto, Kont., Bruņinieku 12—37.
— Schanno, Schuhm., Avotu ielā 62—54.
— Selma, Spul., m. Monetu 58—3.
— Werner, Künstl., Dzirnavu ielā 43—6.
— Winz., Bmt., Rūpniecibas ielā 1-a—11.
— Wilhelmine, Schuhm., Ģimnastikas 9—3.
— Wold., Stud., Kr. Barona ielā 70—3.

Lindegreen, Johanna, Alberta 1—1.

Lindell, Helene, Kalnciema 12-a—5.

Lindemann, Amalie, Jelgavas šos. 42-a—5.
— Anna, Stud., Kuģu 11—9.
— Anna, Kuģu 28/30—10.
— Christian, Schrifts., Marijas ielā 136—33.
— Ed., Dozent, Ģertrūdes 51—6, Tel. 92953.
— Fanny, Kont., Antonijas 15—35.
— Ernst, Mstr., Antonijas 16—27.
— Jahn, Schuhm., Hamaņa 5—6.
— Konstanze, Stenotyp., Ģertrūdes ielā 67—14.
— Martha, Kont., Rūpniecibas ielā 3-a—22.
— Paul, Kfm., Ģertrūdes 67—14.

Lindemuth, Alma, Schndrn., Ropažu ielā 15—17.
— Arn., Arzt, Zentralgefängnis, Tel. 91523.
— Harald, Bürstenm., Šarlotes ielā 20/22—5.
— Karoline, Šarlotes 20/22—5.
Lindenbaum, Arth., Sattl., Daugavgrīvas 22—25.
— Elisabeth, Gärtn., Daugavgrīvas ielā 22—25.

Gustav Lindenberg
Tabak-, Zigarren- und Zigaretten-Handlung
Vaļņu (Wallstr.) 22 u. Šķūņu (Scheunenstrasse) 11 (früher Gabai)

Gustav Lindenberg, Tabaksw., u. Zigarren-Handlg., Inh.: Gust. Lindenberg, Vaļņu 22 u. Šķūņu 11.
Konst. Lindenberg, G. V., Schuhmacherw., l. Lubānes 18.
Lindenberg, Adolf, Brīvības 28—3.
— Adolf, Bruņinieku 18—7.
— Adolf, Schuhm., l. Lubānas ielā 23—1.
— Bernh., Fleisch., l. Lāču 9—10.
— Berta, Schndrn., Daugavgrīvas ielā 51—1.
— Ed., Kutsch., l. Lāču 16—5.
— Emilie, Pļavas 3—12.
— Emma, Lehrn., Brīvības 28—3.
— Eugen, Bmt., Brīvības bulv. 1—11.
— Fritz, Hsb., Vecā 2—1.
— Gotth., Lithogr., Bruņinieka ielā 18—7.
— Gust., Inh. d. F-ma Gust. Lindenberg, Blaumaņa 8—7.
— Harry, Buchh. d. F-ma «Canulat» Brīvības 149—74.
— Heinr., Rēveles 83—76.
— Herm., Zahntechn., Bruņinieku ielā 18—7.
— Jul., Zahntechn., l. Lubānas ielā 18—1.
— Karoline, Brīvības 28—3.
— Konst., Brīvības 28—3.
— Konst., Schuhm., l. Lubānas ielā 18—1.
— Marie, Geschäftsleit., Brīvības bulv. 1—11.

M.& O. Lindenberg
Kaufmännische Fachkurse, Buchhaltung, Maschinenschreiben, Stenographie u. Korrespondenz.
Brīvības ielā 28, W. 3

— Martha, Lehrn., Brīvības 28—3.
— Mart., Kondit., Matīsa 101—30.
— Mich., Bmt., Ķīšezera 1—3.
— Mich., Schuhm., Tīriņu 35—1.
— Olga, Avotu 53/55—6.
— Osk., Lehr., Brīvības 28—3.
— Pet., Hsb., Bolderaa, Adama 2.

R. Lindenberg
Baznīcas (Kirchenstr.) 25
Buchhaltungs - Stenographie, Maschinenschr. u. Sprach-Kurse

— Reinh., Baznīcas 25—2.
— Wilh., Landmess., Kalnciema ielā 32-a—15.
Linderer, Ant., Oberst-Ltn., Baložu ielā 41—1.
Lindenfeld, Fritz, Bmt., Ormaņu ielā 26.
— Jahn, Schmied, Pionieru 1—35.
— Joh., Masch., l. Pils 10—4.
— Reinh., Phot., Ormaņu 23-a—5.
Lindenkampff, Al-dra, Hsb., Dzirnavu 65—2.
Lindenruhe, Gem. Verwalt., W. Bierin, Gesinde Tel. 98219.
Lindenthal, Chr., Cēsu 23—55.
— Helene, Gärtn., Kalnciema ielā 30—1.
Lindermann, Chr., Schloss., Anniņmuižas 14-b—1.
— Dav., Schloss., m. Nometņu ielā 55—7.
— Emilie, Web., m. Nometņu 55—7.
Linderson, Anna, Kont., Robežas ielā 1—1.
— Lihba, Hsb., Robežas 1—1.
— Milda, Kont., Robežas 1—1.
— Selma, Kont., Robežas 1—1.
Lindess, Jak., Bmt., Matīsa ielā 86-a—18.
Lindgrien, Karl, Wächt., Vārnu ielā 15—30.
Lindholm, Eugen, Verk., Cēsu ielā 3—37.
Lindig, Georg, Lehr., m. Pils 5—5.
— Josephine, Handarb., m. Pils ielā 5—5.
Konstantin Lindikoff, G. V., Fuhrgesch., Stabu 119, Tel. 97713.
Lindikoff, Adolf, Mstr.-Geh., l. Maskavas 64—6.
— Emil, Revieraufs., Kapu 16—6.
— Ludw., Mont., Avotu 71—15.
— Eugenie, Avotu 71—15.
— Herm., Buchh., Slokas 12-c—5.
— Karl, Schloss., Vārnu 20—7.
— Konst., Exped., Staub 119. Tel. 97713.
— Wilh., Exped., Lauku 7, Tel. 95332.
— Wilh., Kont., Lauku 7—4.
Lindikow, Konst., Elektromont., m. Nometņu 7—5.
Lindin, Felix, Stud., Lāčplēša 50—3.
— Rud., Lāčplēša 50—3 .
Lindke, Alex., Kfm., Kalnciema 18—3.
— Emma, Masseuse, Kalnciema ielā 18—3.
— Friedr., Kalnciema 18—3.
— Herm., Förster, Kalnciema 18—3.
Lindmann, Ida, Ģertrūdes 91—18.
Lindner, Harry, Dekorat., Merķeļa ielā 19—16.
— Natalie, Schndrn., Šampētera 84.
Lindol, Margarethe, l. Lāču 3—65.
Lindorf, Melanie, Antonijas ielā 14-a—23.
Lindowitsch, Anna, Lazaretes 3—16.
Lindquist, Dav., Schuhm., Stabu ielā 90—14.
— Dorothea, Hsb., Ropažu 68—1.
— Edg., Mont., Dārtas 1—7.

— Edith, Lehrn., Jēkabpils 19
— Emilie, Dārtas 1—7.
— Henriette, Web., Karlīnes 2
— Lindwart, Pulkv. Brieža 3—
Georg Lindwurm, H. V., Sattl. Wagenbauerei, Brīvības 107 Tel. 96016.
Lindwurm, Georg, Sattl., Brīvī ielā 100—16.
— Wilh., Maurer, Sadovņikova ielā 24—3.
Liner, Anna, Augļu 1—9.
— Karl, Mont., Jaunsaules 8—
— Wilhelmine, Putzm., Augļu
Linert, Ant., Schmied, Ganību 15—66.
Linewitsch, Anna, Dzirnavu 20
— Jahn, Fuhrm., Viļānu 10—1
— Mich., Buchh., Maiznicas 12
— Rob., Fuhrm., Viļānu 10—11
— Wlad., Lejas 5—24.
— Jos., Schmied, Šoneru 5—6.
Linga, Willy, Schül. d. Kunstsc Bruņinieku 22—1.
Lingarin, Elisabeth, l. Kuldīgas
— Leo, Masch. l. Kuldīgas 10—
Kaspar Linge, H. III., Wein- u. Kolonialwarenh., Marijas 1
Linge, Bruno, Schrifts., Rēvel ielā 77—81.
— Emilie, Rēveles 77—81.
— Erich., Schuhm., Rēveles 7
— Erna, Kont., Dzirnavu 4—19
— Fritz, Antonijas 15—30.
— Gust., Kondukt., Ģertrūdes
— Helene, Dzirnavu 62—15.
— Herb., Buchh., Strēlnieku 6
— Herm., Schrifts., Valdemāra
— Kaspar, Kfm., Marijas 113—
— Katharina, Dzirnavu 62—15
Linge, Ottilie, Lehrn., Valdem ielā 8—7.
— Theod., Geschäftsf., Hospi ielā 15—8.
Linge-Behrsin, Alex., Kfm., K ielā 26—1.
Lingerts, Jak., Mech., Gipsa 3
Lingis, Alex., Mstr., Ludzas dz. 12.
Lingis, Marie, Strick., Ludzas
Lingnau, Herm., Elektrotechn Baznīcas ielā 4—11.
— Karl, Fris., m. Ķēniņu 14
Lingnaus, Wally, Putzm., m. ielā 14—7.
„Lini" A.-Ges., Elizabetes ielā Dir. Tel. 21999/98999, Ko 23712/97212, Buchf.-Abt. 9 Techn. Ing. Abt. 23723/97
Linin, Alfr., Bmt., Rēveles 73
— Alma, Schndrn., Krūzmui ielā 19—1.
— Andr., Schloss., m. Palisa ielā 8—39.
— Christ., Hanzas 6/8—1.
— Jahn, Hsb., Lienes 17—9.
— Jahn, Hsb., Kundziņsalā, 1
— Karoline Marijas ielā 10
— Liba, Dw., Marijas ielā 53
— Lisa, Rēveles 73—11.
— Ludmilla, Kurs., Marijas
— Marie, Assist., Antonijas
— Marie, Hdlrn., Elizabetes
— Martha, Maschschr., Mar ielā 106—41.
— Pet., Blaumaņa ielā 25—
— Rud., Tischl., Zvaigžņu 24
Linina, Pauline, Verk., Stab ielā 87—46.

nsch, Jahn, Bmt., Matīsa ielā 80—55.
Jahn, Feldsch., Viļānu 14—18.
Karl, Stud., Baznīcas 43—2.
Karl, Holzhdlr., Marijas 29—29.
Mart., Dw., Artilerijas 73—33.
Pet., Kellermstr., Pioneru 4-a—4.
k, Erna, Ģertrūdes 47—9.
Friedr., Schuhm., Ģertrūdes ielā 47—9.
Gust., Feldsch., l. Maskavas ielā 1-b—9.
Helene, Schndrn., l. Maskavas ielā 1-b—9.
Hildegarde, Kont., Ģertrūdes ielā 47—10.
Osw., Schuhm., Ģertrūdes ielā 47—10.
kait, Karl, Brack., Trijādības ielā 2—22.
ke, Aug., Fabrikmeist., Ezera ielā 5-a—2.
kewitsch, Jos., Lehrl., Kurmanova ielā 20-a—7.
kewitz, Elisabeth, Web., Jaunasmuižas ielā 5—1.
Herm., Kont., l. Peldu 34—9.
Lucie, l. Peldu 34—7.
Ottilie, Web., Jaunasmuižas ielā 5—1.
kit, Klementine, Karlines 21—2.
koff, Valeska, Bmtn., Vēja ielā 22/24—1.
kowitsch, Alb., Stabu 91—9.
Arth., Lehr., Blaumaņa 36—10.
Ernst, Kass., Kalnciema 5—2.
Ernst, Kass., Smoļenskas 17—23.
Stephanie, Bmtn., Stabu 91—9.
kowitz, Emma, Strick., Rumpmuiža ielā 22—27.
Veronika, Rumpmuižas 22—27.
kowskaja, Ida, Lāčplēša 1—15.
kowsky, Vict., Buchhdlr., Antonijas ielā 14-a—19.
kum, Fritz, Schuhm., Brīvības ielā 88—23.
Margarethe, Hdlrn., Rēveles ielā 65—8.
meier, Jahn, Fleisch., Rēveles ielā 62—9.
amäggi, Ed., Klempn., Stabu ielā 33—6.
as, Paul, Bmt., m. Piena 8—5.
iks, Wass., Aufs., Viļānu ielā 14—31.
in, Luise, Ļermontova 4-a—13.
o, Marie, Stud., Merķeļa 2—7.
s, Adolf, Bmt., Karlines 15—31.
, Anna, Buchh., Kaļķu 23—4.
Helene, Schndrn., Stabu 97—5.
endub, Ilja, Kfm., Vitebskas ielā 8—16.
tzka, Schuhm., Vitebskas 8—16.
er, Jahn, Leit. d. Radiocentr., Meža ielā 4—17.
Marzis, Hsb., Upeņu 81-b.
in, Alice, Bmt., m. Altonavas ielā 3—6.
Alma, Bmt., m. Altonavas ielā 3—6.
Heinr., Schndrn., Brīvības 61—2.
Julie, Kurier, Andrēja Pumpura ielā 1—10.
Jud., Kass., Andrēja Pumpura ielā 1—10.
nsch, Sam., Buchh., Matīsa ielā 85-a—22.
mann, Fritz, Fuhrm., Pokrova ielā 10—13.
chanis, Holzar,b., Ārlavas 3—1.

„Linu Eksports“, H. I., Flachsexport, Inh.: Abram Jedwabnik, Basteja b. 11—4, T. 22181-93133, 22182-97833, 22180-98008.
Kosm. Laborat. „Lion“, Inh.: Leo Meitin, Bruņinieka 52, T. 93128.
Lipaj, Wass., Masch., Klusā ielā 15—1.
Lipart, Hertha, Stud., Ģertrūdes ielā 63—6.
Lipat, Elfriede, Schndrn., Marijas ielā 112—7.
— Jahn, Maler, Marijas ielā 110—7.
Lipatow, Jahn, Tischl., Vitebskas ielā 43—8.
— Leonh., Dw., Tērbatas 66—6.
Lipchen, Pinchus, Bäcker, Lāčplēša ielā 118—50.
Lipchin, Israel, Fleisch., l. Maskavas ielā 79—5.
— Lipchin, Joche, Kfm., l. Maskavas ielā 79—5.
— Meier, Schndrn., l. Maskavas ielā 79—5.
— Sarah, Verk., l. Maskavas ielā 79—5.
Liper, Alma, Kont., Tērbatas ielā 20—33.
Lipin, Pauline, Kont., Kr. Barona ielā 80—70.
Lipinik, Ant., Bäck., Augustines ielā 21—15.
— Aug., Schndrn., Augustines ielā 21—15.
Lipinsky, Adomir, Bruņinieku ielā 27—32.
— Ant., Schuhm., l. Kalēju 59—4.
Lipinskaja, Emilie, Bierniederl., Jēkabpils ielā 24—7.
Lipisowitsch, Lisa, Schndrn., Marijas ielā 29—27.
E. Lipkes, G. VI., Druckerei, Inh.: Elias Lipkes, l. Ķēniņu ielā 9.
Lipkes, Elias, Inh. d. Druck. E. Lipkes, Ģertrūdes 39—2.
Wulf Lipkin, H. III., Import (Kolonialw. u. Früchte), Ģildes 4.
Lipkin, Dobe, Wirtin, Dzirnavu ielā 107—12.
— Ida, Schndrn., Dzirnavu 107—12.
— Joel, Kont., Stabu 6—23.
— Mich., Pharm., Stabu 6—23.
Afraim Lipkowitsch, Bürstenwerkst., Lāčplēša 63.
Lipkowitsch, Hirsch, Schuhm., Stabu ielā 84—1.
— Morduch, Schuhm., Stabu 84—2.
— Salomon, Schuhm., Stabu 84—1.
Lipkowitz, Scholom, Schndr., Stabu ielā 59—10.
Lipkowsky, Heinr., m. Nometņu ielā 18—23.
Lipmann, Jos., Stud., Antonijas ielā 13—9.
— Nachmann, Kfm., Lāčplēša ielā 1—12.
Lipmanowitsch, Anna, Kass., Marijas ielā 10—78.
— Mos., Kfm., Jāņa sētā 1—5.
— Moses, Kfm., Marijas 10—78.
— Schlom., Verk., Marijas 10—78.
Lipmanowitz, Bertha, Mus.-Lehrn., Matīsa ielā 48—3.
Lipninski, Ipolit, Fris., Bruņinieku ielā 93—7.
Lipnitzki, Ant., Schloss., Anniņmuižas ielā 11—2.
— Budwid, Zvaigžņu ielā 2—28.

Lipnitzky, Alph., Marijas 115—11.
— Jahn, Zollbmt., Bolderajā, Muižas ielā 6—3.
— Joh., Aufs., Bolderajā, Muižas ielā 6—3.
— Karoline, Hdlrn., Marijas ielā 115—11.
— Wold., Kutsch., Matīsa 105—4.
Lipomann, Poliz., Strazdu 6—14.
Lipow, Marie, Schndrn., Blaumaņa ielā 26—85.
Lipowitsch, Hospitaļa 9—17.
Victor Lipp, Uhrenhandl., l. Jaun ielā 13, Tel. 20432.
Lipp, Alex., Schuhm., Cēsu 3—16.
— Ernst, Bmt., Brīvības 44/46—27.
— Vict., Uhrmstr., Brīvības 44/46, dz. 27.
Lippaik, Lydia, Krkpfleg., Bruņinieku ielā 5.
Lippart, Fritz, Hsb. l. Maskavas ielā 151—28.
Provisor A. Lippe & Schneebach, G. V., Verbandstoffwerkst., Inh.: Alex. Lippe u. Eug. Schneebach, Slokas 13.
Lippe, Alex., Prov., Valdemāra ielā 69-b—20.
— Alfr., Buchh., Rēveles 81—52.
— Alide, Schndrn., Hospit. 3—61.
— Arth., Bmt., Bruņinieku ielā 75-b—39.
— Elsa, Hospitaļa 3—61.
— Georg, Labor., Slokas 13—9.
— Joh., Fleisch., Zvaigžņu 5—1.
— Karl, Kr. Barona 140—15.
— Karl, Kapellmstr., Merķeļa ielā 8—24.
— Melanie, Vecpilsētā 9—1-a.
— Rob., Rēveles 85—36.
— Selma, Stud., Stabu 91—26.
— Senta, Merķeļa 8—24.
Berthold Lippert, H. II., Exp. (Lebensm.), Dzirnavu ielā 4.

S. LIPPERT, RIGA

gr. Sandstr. 4 Tel. 20949

Fahrräder
Motorräder
Nähmaschinen
Strickmaschinen
Rechenmaschinen
Schreibmaschinen

S. Lippert, H. I., G. V., Schreib-, Rechen-, Näh- u. Strickmasch., Fahrräd., Motorräd., Mech.-Werkst., Inh.: Simon Lippert, Geschäftsf. Ottilo Bonzel, l. Smilšu ielā 4, Tel. 20949, Postfach 561.
Lippert, Arzt, Brīvības 71/73, Tel. 91183.
— Isidor, Korresp., Valdemāra ielā 39—24.
— Joh., l. Klijaņu ielā 5—29.
— Jul., Maler, Lauku ielā 3—30.
— Leontine, Marijas 15—6.
— Pidrik, Maler, Bruņinieku 87—19.
— Simon, Inh. d. F-ma S. Lippert, Valdemāra 33—37-b.
— Theod., Musik., Pioneru 9—52.

Hugo Lipphard, Bandweberei, l. Nometņu ielā 36.
Lipphard, Leo, Korresp., Hospitaļa ielā 22—26.
— Marie, Matīsa 64-a—2.
Lipphardt, Marie, Lehrn., Vilandes ielā 3-a—3.
— Alex., Ing., Vilandes 3-a—3.
— Alex., Kont., Slokas 12-a—9.
— Hugo, Prok. d. F-a Edgar Lyra & Co., Antonijas 10—10.
— Karin, Antonijas 10—10.
— Marie, Schndrn., Zaļā 3—11.
— Sigrid, Kont., Slokas 12-a—9.
Lipping, Lucie, Masseuse, Dzirnavu ielā 95—1.
Nachmann Lippmann, G. V., Kunsthonig u. Fruchtzucker, Kungu 33, Tel. 23913/93713.
Lippmann, Bart., Kfm., Antonijas ielā 16—33.
— Bertha, Antonijas 16—33.
— Elias, Kfm., Lāčplēša 123—50.
— Ella, Valdemāra 69-a—23.
— Elsa, Buchh., Antonijas 16—33.
— Ludmilla, Lehrn., Antonijas ielā 16—33.
Lippmanowitsch, Alice, Zahnärzt., Kalnciema 7—1.
— Boris, Arzt, Brīvības 75—1, Tel. 98096.
— Isidor, Arzt, Brīvības 75—1, Tel. 98096.
— Jeruch., Kfm., Ģertrūdes 43—2.
— Rachil, Verk., l. Maskavas ielā 45—7.
Lippart, Jahn, Fuhrm., Kuldīgas ielā 27-a—6.
Lips, Alvine, Kont., l. Lubanes ielā 23—7.
— Ed., Eisendr., l. Lubānas 23—5.
Lipsberg, Jahn, Postbmt., Zaķusalā, Krastmalā 19—1.
Lipschin, Adam, Kfm., Tērbatas ielā 38—9.
A. Lipschitz, Agentur, Tirgoņu ielā 22—7.
Lipschitz, Abram, Restaur., Vaļņu ielā 30—1, Tel. 21194/95528.
Lipschitz, Adolf, Kfm., Elizabetes ielā 23—1.
— Alex., Pharm., Blaumaņa 12—26.
— Alex., Drucker, Blaumaņa 12—30.
— Anna, Stud., Blaumaņa 12—26.
— Benj., Ing., m. Grēcinieku 2—8.
— Elias, Kfm., Ģertrūdes 19/21—14.
— Gersa, Stud., Blaumaņa 3—7.
— Israel, Lithogr., Stabu 6—19.
— Leiser, Kfm., Marijas 10—46.
— Mordchel Buchh., m. Grēcinieku ielā 2—8.
— Schlom, Schndr., Amalijas ielā 9—17.
A. M. Lipschütz, G. V., Buchdruckerei, Inh.: Meer-Salkind Lipschütz, Hermine Meierowitsch, Lea Swerdlin, Helene Skolnik, Dr. Harry Lipschütz u. Prof. Alex. Lipschütz, Bevollm.: Gust. Meierowitsch, Minsterejas 5, T. 20746
Lipschütz, Anna, Wäsch., Lāčplēša ielā 73—22.
— Feiga, Verk., Ģertrūdes 99—8.
— Hawa, Schndrn., Lāčplēša 86—8.
— Itta, Ģertrūdes ielā 99—8.
— Max, Arzt, Ģertrūdes 3—1, Tel. 93474.
Lipschwitz, Chaja, Vilandes 4-a—1.
Lipsin, Riwa, Stud., Brīvības ielā 34/36—13.
Lipskaja, Helene, Kelln., Lienes ielā 7—13.
Lipskarow, Olga, Kr. Barona ielā 14-a—27.
— Vict., Sekr., Kr. Barona 14-a—27.
Lipskin, Hinda, Wirt., Merķeļa ielā 6—24.
M. Lipsky, H. III., Holzhand., Inh. Morduch Lipsky, Güterbahnhof 44-a, Tel. 98779.
Salomon Lipsky, H. III., Holzhandel, Güterbahnhof 60-a, Tel. 93779.
Lipsky, Dina, Schndrn., Marijas ielā 121—4.
— Jahn, Hsb., Reimermuižas ielā 3-a—1.
— Morduch, Holzhändl., Ganu 4—14.
— Natalie, Schndrn., Alekša 7—14.
— Salm., Holzhdlr., Vilandes ielā 10—20.
— Berel, Fuhrgesch., Jezusbaznīcas ielā 10.
Lipson, Berel, Kfm., Mārstaļu ielā 9/11—9.
Lipson, Chaim, Kont., Elijas 5—7.
— Meyer, Verk., Puškina 2—13.
— Muscha, Kont., Mārstaļu 9/11—9.
— Wulf, Stud., Puškina 2—13.
Lipst, Lisbeth, Schndrn., Karlines ielā 7/9—7.
Lipste, Jak., Hsverw., l. Maskavas ielā 52—2.
Lipstiņ, Annete, Abavas 20—6.
Lipstmann, Mowscha, Kfm., Marijas ielā 70—46.
Lipsts, Joh., Maurer, Grāvmuižas ielā 6—14.
— Wold., Stud., Grāvmuižas 6—14.
Lipstson, Anna, Schndrn., Dzirnavu ielā 115—15.
— Emma, Brīvības 146—12.

„Lipton Ltd.", London

Generalvertreter **„Duvac Ltd."**

Vaļņu ielā (Wallstr.) 21/23. Tel. 20152

Tee, Chokolade, Mixed-Pickles und Kolonialwaren.

Liquidations-Kommission der Doner Agrarbank, H. IV., Liquidations-Kommission: Hugo Dzelsit, Andr. Timmermann u. Gust. Semgal, Kr. Barona 3—1.
Liquidations Kommission der Moskauer Agrarbank, H. IV., Liquidation der Bank, Liquidations Kommission: Gustav Semgal, Andr. Timmermann u. Hugo Dzelsit, Kr. Barona 3—1.
Liquidations- Kommission der Peterburger-Tulaer Bank, H. IV., Liquidation der Bank, Liquidations-Kommiss.: G. Semgal, H. Dzelsit, u. Andr. Timmermann, Kr. Barona ielā 3—1.
Liquidations-Kommission der Wilnaer Agrarbank, H. IV., Liquidation der Bank. Liquidations-Kommission: Hugo Dselsit, Andr. Timmermann und Gust. Semgal, Kr. Barona 3—1.
Lirek, Bruno, Bmt., Brīvzemnieku ielā 14/16—3.
Lirum, Andr., Bautischl., l. Nometņu ielā 62—38.
— Auguste, Wäsch., l. Nometņu ielā 62—38.
Lis, Matrone, Popova 3-a—85-a.
— Pavil, Kutsch., Popova 3-a—85-a.
Lisak, Stanisl., Wärt., Antonijas ielā 14-e—6.
Lisakow, Alex., Schloss., Brīvīb ielā 192—28.
Lisau, Helene, Schndrn., Matīs ielā 45—11.
Lisbet, Jahn, Flachsbr., Brīvīb ielā 154—3.
Lischansky, Doba, Schndrn., T tas ielā 20—13.
— Riwa, Sadovņikova 39—23.

O. N. Lischin, Mädchen - Gymn
Mühlenstr. 46 Tel. 97670 Spr

O. N. Lischin, Russ. Mädchen Gymnasium, Dzirnavu 46, Tel. 97670.
Lischinskaja, Emilie, Schndrn., ielā 116—2.
Lischmann, Anna, Valmieras 2
Lisdin, Jahn, Hsb., Dīķu 22—1
Lisenberg, Jak., Kfm., Ģertrū ielā 85—15.
Lisinsky, Jahn, Schloss., Talsu ielā 12—70.
Lisis, Anna, Daugavgrīvas 20—
— Nik., Zimmerm., Daugavgrī ielā 20—6.
Lisitzin, Pet., Schuhm., Katoļu ielā 28—27.
Liske, Ernst, Chauff., Vidzem šos. 24-b—4.
— Rosalie, Kurmanova 11—
Liskowa, Marie, Hdlrn., Ģertr ielā 67—20.
— Olga, Ģertrūdes 67—20.
Lismann, Arn., Stud., Dzirna ielā 66—20.
— Mart., Schuhm., Dzirnavu
— Pet., Schloss., Pērnavas 24
— Pet., Schuhm., Rēveles 3—
Lisner, Rosa, Palisadu 16—
Lisonane, Christine, Wirtin, pils ielā 19-a.
Lisorsky, Wlad., Fuhrm., Kat dambī 17—17.
Lisowsky, Al-dra, Verk., Tērb ielā 33/35—10.
Lisowsky-Schumsky, Ant., F Laboratorijas 5—1.
Lisowsky, Kas., Fuhrm., Bolde Miera ielā 1—3.
— Pet., Dw., Kr. Barona 10—
Lisowsky-Schumsky, Jahn, F Laboratorijas 5—1.
Liss, Edg., l. Kuldīgas 24—2.
— Wilh., Ing., Karlines 42—5.
Lissagor, Abr., Holzbr., Lāčpl ielā 52/54—25.
— Bluma, Lehrn., Lāčplēša dz. 25.
Lissagor, L., Stabu 61.
Lissitz, Emilie, Flick., Alekša
Lissmann, Alex., Priester, l. P ielā 14—11.
— Anna, l. Lāču 18—17.
— Ilse, Wärt., Katoļu 26—1.
— Jak., Kfm., Rēveles 70—1
— Karl, Tischl., Ērgļu 20—7.
Lissow, Prokofij, Bahnbmt., G ielā 19—18.
— Wera, Kont., Blaumaņa 2
Lissowski, Nik., Schuhm., St ielā 97—2-a.
Lissus, Mottel, Ģertrūdes 68.
— Mendel, Verk., Dzirnavu 7
Listikower, Karoline, Bruņinie ielā 28—61.
Listugower, Karl, Maurer, H ielā 22—48.
Lit. Gymnasium, Kronvalda b Tel. 97241.
Litchen, Marie, Matīsa 59—1.

enowitsch, Josephine, Schndrn., Bruņinieku 147—5.
eratura, Buchhandl., Inh.: Rachil Lapidus, Ķēniņu ielā 3, T. 20491.
ge, Edg., Lehrl., Kapseļu 3-a—11.
nski, Jenny, Priežu 2—11.
ke, Irma, Schndrn., Bruņinieku ielā 111—25.
Jahn, Kondukt., Alekša 5—11.
Joh., Fuhrm., V. Mīlgrāvī, I. lin. Nr. 15—1.
Karl, Kfm., Uniona 25—2.
Karl, Fuhrm., Uniona 27—3.
Martha, Stud., Andr. Pumpura ielā 3—11.
Nik., Schuhm., Marijas 44—7.
Osw., Schuhm., Marijas 44—7.
Pet., Ankern., V. Mīlgrāvī, I. lin., Nr. 15-a—1.
Theod., Schuhm., Matīsa 99—33.
mann, Necha, Lenca 2—13.
wneek, Jur., Fuhrm., l. Maskavas ielā 78—9.
tenowitz, Jak., Klempn., l. Maskavas ielā 183—25.
tmann, Elka, Hndl., Skolas 12—28.
Natalie, Verk., Skolas 12—28.
Solom.; Kfm., Skolas 12—28.
Simon, Lehr., Skolas 12—28.
win, Anna, Lehrl., Lāčplēša ielā 50—14.
Isr., Rabbiner, Lāčplēša 50—14.
Pet., Bahnarb., m. Palisadu ielā 2-a—4.
winow, Ludw., Fuhrm., Viļanu ielā 10—8.
winowitsch, Olgert, Tischl., l. Nometņu ielā 62—41.
editionshaus „Liva", R. K. Treuman, H. III., Spedition u. Transport, Inh.: Richard-Karl Treumann, Šķūņu 26.
enhöfsche Gips Fabrik-Niederlage u. Handel, H. III., Gipshandel, Inh.: Jahnis Goldmann, Krasta 38
winsky, Dimitr., Valdemāra 72—6.
. Livensohn, Pelzhandl., Inh.: Ch. Livensohn u. Chaim Peisachowitz, Grēcinieku ielā 11, T. 23018/97318.
vensohn, Ch., Inh. d. F-ma Ch. Livensohn, Lenca 2—19
dzemes Savstarpīgā Kredit-biedr., (Livländ. Gegens. Creditges.), Präses: J. Lasdin, Glieder d. Verwalt.: Fr. Lassmann u. J. Reinfeld, Kaļķa ielā 7, Tel. 21648 u. 20332, Tel.-Adr.: „Vidkredit".
. Vidzemes Savstarpējā Kreditbiedr. (Dritte Livländ. Gesellsch. Gegens. Kredits), H. IV., Präses: W. Minkewitsch, Vicepräs.: J. Dawis, Verwaltungsglied.: K. Swihgsne u. P. Wanags, Geschäftsf.: A. Sarkan, Tērbatas ielā 23/25, Tel. 91186.
Livl. Lederfabrik, A.-G., Lederfabrik, Präses: N. J. Kaplan, Direktore: M. I. Gelpey u. M. Chinowker, Kand.: M. Korchin u. R. Hoffmann, Vidzemes šos. 35-a-b.
vl. Woll-Manufaktur, L. Davidsohn & M. Israelowitsch, G. III., Weberei, Inh.: Lipmann, Davidsohn u. Moses Israelowitsch, šarlotes ielā 46.
nfect.- u. Schokol.-Fabr. „Livonia" L. Blum, G. V., Inh.: Leiser Blum, Matīsa ielā 85/85-a, Tel. 96414.

Bier u. Malz industrie A.-G. „Livonija", G. II., Bierbrauerei u. Malzfabrik, Direktore: M. Tankelowitsch, R. Zaune u. M. Tankelowitsch, Kand.: I. Smorgonsky' u. I. Rummel, Maskavas 239/243, Tel. 90970, Niederl.: 95508, Kontor: m. Grēcinieku 3, Tel. 22608-95108.
Liwa, Jos., Fuhrm., Torģeles 2—7.
Liwagar, Leiba, Buchh., Stabu ielā 61—43.
Liwaschinska, Etta, Matīsa 40/42—7
Slate Liwenson, G. V., Anfert. v. Stiefelschnüren, Marijas ielā 10, Tel. 94266.
Liwenson, Slate, Werkst.-Inh., Dzirnavu ielā 113.
Liwenthal, Alide, Raiņa bulv. 2—15.
— Alma, Raiņa bulv. 2—15.
— Andr., Raiņa bulv. 2—15.
Liwin, Ed., Bahnbmt., Katoļu 15—1.
Liwit, Albertine, Marijas 47—7.
Liwschen, Abr., Stud., Blaumaņa ielā 29—11.
J. Liwschin, Kolonial u. Delik.-Handl., m. Kalēju 10/12, Tel. 23161/94883.
Liwschin, Alex., Elisabetes 23—16.
— Gerschon, Stud., Marijas 55—30.
— Isaak, Kfm., Dzirnavu 20—2.
— Nina, Stud., Elisabetes 23—16.
— Salomon, Kfm., Karlines 2—14.
Liwschis-Hirschfeld, Ida, Zahnärztin, Kalnciema 2-b—26.
Mere Liwschitz, Manuf.-Warenhdlg., Stabu 72.
Liwschitz, Schmulowitz & Co., H. I., Manuf.-Lager Inh.: Benzion Liwschitz, Nik. Schmulowitz, Mendel Gors, Simon Liwschitz, l. Grēcinieku 8, Tel. 22851/93351.
Liwschitz, Basja, Stabu 59—25.
— Benzion, Kfm., Stabu 72—2, Tel. 92029.
— Benj., Kfm., Stabu 72—1.
— Boris, Arzt, Marijas 21—6, Tel. 95119.
— Eleonore, Zahnärztin, Marijas ielā 21—6.
— Girsch, Buchh., Marijas 68—9.
— Gitta, Lāčplēša 70-a—7.
— Grig., Kont., Brīvības 93—6.
— Henech, Zunahtm., Stabu 72—24.
— Jos., Goldsch., Avotu 2—19.
— Jos., Inh. d. F-ma, A. Morosoff & Co., A.-G., Brīvības 93—6, Tel. 93120.
— Leiba, Kfm., Matīsa 31—20.
— Lipman, Kfm., Lāčplēša ielā 70-a—7.
— Marie, Schndrn., Brīvības ielā 35—28.
— Maripa, Stud., Brīvības 93—6.
— Mendel, Kfm., Marijas 4-a—9.
— Mere, Hsb., Stabu 72—1.
— Moses, Lehr., l. Maskavas ielā 66-a—5.
— Salomon, Kfm., Lazaretes 3—10.
— Schmuil, Holzbr., Lazaretes ielā 3—10.
— Simon, Kfm., Matīsa 43—4, Tel. 96792.
— Sophie, Studn., Lāčplēša ielā 70-a—7.
— Mich., Kfm., Lāčplēša 116—19.
— Mord., Kfm., Ģertrūdes 63—7.
— Moses, Kfm., Brīvības 65/66—19.
— Sina, Kass., Ģertrūdes 63—7.

Lizis, Karl, Schloss., Ģimnastikas ielā 9—17.
Lizmann, Anna, Bmtn. Bruņinieku ielā 28—74.
Ljabis, Jos., Feuerw., l. Maskavas ielā 1-b—2.
Ljachowitsch, Tomas, Kondit., Daugavpils 48—27.
Ljaguschnikow, Julianna, V. Mīlgrāvī, III. lin. 116—2.
Ljalin, Alex., Bäck., l. Maskavas ielā 93—2.
— Charlampij, Bäcker, l. Maskavas ielā 93—2.
— Timofei, Bäcker, l. Maskavas ielā 93—2.
Ljalina, Elisabeth, Ludzas 42—9.
Ljaschew, Marie, Schndrn., Katoļu ielā 28—13.
Ljibowskaja, Julie, Blaumaņa ielā 15—5.
Ljola, Alma, Kass., Matīsa 57—36.
— Christian, Fuhrm., Pērnavas ielā 22—23.
— Jahn, Brack., Matīsa 57—35.
— Ed., Fuhrm., Matīsa 57—36.
Alexei Ljowin, H. III., Weinhandl., Lāčplēša ielā 137.
Ljubko, Feilizina, Teleph., Daugavpils ielā 41—18.
Ljulis, Jos., Fuhrm., Popova 3-a, dz. 119.
Ljutowa, Klara, Bmtn., Vilandes ielā 8—10.
— Tamara, Erzieh., Vilandes ielā 8—10.
Lloyd, H. W. C., Militair Attaché, Gross-Br., Kalpaka bulv. 3—2. Tel. 21515/91444.
Jos. Lob, Alte Eisenhandl., Gogoļa ielā, Tel. 90780.
Lob, Jos., Kfm., Timoteja 1-a—4.
Lobach, Emilie, Hsb., Elizabetes ielā 2—4.
Lobach, Emma, Ieredņa 1—5.
Lobanow, Wlad., Holzbr., Meža 12—1
Lobanowska, Pauline, Hsb., Karlines ielā 2—6.
— Therese, Priv.-Lehrn., Karlines ielā 2—6.
Lobbé, Eug., Mech., Baldones 2—5.
Lobe, Alwine, Schndrn., Bruņinieku ielā 71—3.
— Elise, Stud., Bruņinieku 71—3.
— Elsa, Handarb.-Lehrn., Rēveles ielā 23—9.
— Karl, Offiz., Kr. Barona 62—3.

R. Lobeck

Inh. Jakob Eberhardt

Agentur und Kommission

Herrenstrasse 2 Tel. 21583

R. Lobeck, Agentur u. Kommiss., Inh.: Jak. Eberhardt, Kuņgu 2, Tel. 21583.
Lobert, Elfriede, Bmtn., Dzirnavu ielā 92—4.
Lobin, Anna, Strick., Avotu 57—9.
— E., Ģertrūdes 78.
— Jewdokia, Brīvības 92—13/14.
Lobit, Karl, Web., Matīsa 91—3.
Lobonosow, Alex., Bahnarb., Jēkabpils ielā 25—8.
— Magdalena, Blaumaņa 27—21.
Lobonosowa, Ella, Brīvības 158—4.

Lochow, Ulrike, Bmtn., Lāčplēša ielā 14—4.
Lochowitz, Bernh., Ģertrūdes ielā 19/21—13.
— Hedwig, Ģertrūdes 19/21—13.
Lockenbach, Alex., Buchb., Parka ielā 1-a—27.
— Fritz, Masch., Matīsa 59—6.
— Joh., Parka 1-a—27.
Lockenberg, Alb., Dr. med., Ģertrūdes ielā 25—3, Tel. 90687.
Lodders, Elisabeth, Alberta 1—19.
— Karl, Mech., Alberta 1—19.
Lode, Alma, Verw., Valdemāra ielā 18—2.
— Arv., Bankbmt., Alberta 3—10.
— Arv., Ing., Valdemāra 57/59—47.
— Gottliebe, Trijadibas 28—8.
— Jahn, Schuhm., Marijas 115-a—41
— Julie, Wächt., Krasta stac. B., Nr, 1—2.
— Osk., Schuhm., Valdemāra ielā 64—15.
Loden, Marie, Pfleg., Augustines ielā 13—51.
Lodi, Jahn, Zimmerm., Ādmiņu ielā 8—24.
Lodin, Al-dra, Kfm., Jēkabpils 6—2.
— Karl, Kfm., Lāčplēša 63—12.
— Pet., Eisendr., Zvaigžņu 2—3.
Lodinsch, Fritz, Vice-Dir., Stabu ielā 45—13.
Lodsin, Berta, Fris., Kurmanova ielā 10—15.
— Christine, Rēveles 28—92.
— Jos., Aufs., Popova 3-a—151.
— Julie, Schrifts., Ģertrūdes ielā 46—13.
— Mart., Verk., Kurmanova ielā 10—15.
— Theod., Industr., Artilerijas ielā 19—33.
— Wera, Kurs., Ieroču 10—37.
Lodsinsch, Jahn, Fuhrm., Viļānu ielā 1—1.

Siess, v. Loë & Co.
Gildenplatz 4. Tel. 23517/91582
IMPORT →← EXPORT
Ruberoit-Dachpappe
Bäckerei- u. Konditorei-Maschinen

Löbass, Sophie, Verk., Skolas 4—25.
Loebel, Emilie, Schndrn., Karlines ielā 7/9—39.
— Henry, Kont., l. Smilšu 16—2.
— Jenny, Plavas 7—13.
— Theofil, Schndrn., Brīvības ielā 154—40.
Loeber, Aug., Senator, Hospitaļa ielā 20-b—4.
Löbmann, Stephanie, Mus.-Lehr., Kalpaka bulv. 11—13.
G. Löffler, H. III., Buchhandl., Inh.: Alice Löffler, Gust. Ruhtenberg u. Curt Ruhtenberg, Tirgoņu 1, Tel. 21154.
Löffler, Alice, Hsb., Indrika 16—1.
Loeffler, Erna, Krnkpfl., Robežu ielā 2-a—8.
Loeffler, Ernst, Förster, Jura Alunana ielā 1—8.
— Heinz, Lehr., Pulkv. Brieža ielā 7—7.
— Herm., Lehr., Pulkv. Brieža ielā 7—7.
— Jahn, Tischl., Stalģenes 6—1.
— Lina, Lehrn., Jura Alunana ielā 7/9.
— Mich., Glasblas., Bēnes 2—2.
— Pauline, Schndrn., l. Kalēju 38/40—7.
Loesch, Anna, Ganu ielā 6—18.
— Elsa, Ganu 6—18.
Lösch, Herb., Kont., Elizabetes ielā 9—2.
Loesch, Hertha, Ganu 6—18.
Loeser, Karl, Dir., m. Nometņu 6—1.
Loesewitz, Alex., Arzt, Kalnciema ielā 32-a—6, Tel. 97714.
— Wilh., Sattl., Daugavgrīvas ielā 18-b—1.
— Wold., Arzt, Kalnciema 32-a—6, Tel. 97714.
Lössler, Anna, Krkpfleg., Atgāzenes ielā 20—a.
Loewe, Alex., Lagerverw. Geh., Valdemāra 57/59—47.
— Rud., Uhrm., Valdemāra ielā 57/59—47.
— Wold., Kass., Kazarmu 3-a—10.
— Gust., Mālu 6—2.
Löwen-Apotheke H. Raeder, H. III., Inh.: Harald Raeder, Kaļķu 14, Tel. 21656.
Joseph Loewen, Fuhrgesch., Jaunmilgrāvī, Ādažu 4.
D. Loewenberg, H. IV., Agentur u. Kommiss., Mārstalu 1, T. 20779.
Löwenberg, Benj., Kfm., Jēzusbaznicas ielā 6—6.
Loewenberg, Betty, Kass., Ģertrūdes ielā 69/71—52.
— D., Inh. d. F-ma, D. Loewenberg, Brīvības 38—13.
— Dav., Buchh., Ģertrūdes 69/71, dz. 68.
— Ella, Kass., Ģertrūdes 69/71—52.
— Ernst, Ing., Āgenskalnā 4—2.
— Isaak, Ģertrūdes 69/71—52.
— Isr., Inkass., Ģertrūdes 69/71—52.
Löwenberg, Jossel, Buchh., Marijas ielā 3—14.
Loewenberg, M., Kalnciema 9.
— M. B., Jaunā ielā 7, Tel. 23957/97457.
— Rachel, Zahnärztin, Marijas ielā 22—2.
— Rosa, Verk., l. Maskavas 79—23.
Löwenberg, Schmerl, Kfm., Elizabetes ielā 91/93—18.
Loewenberg, Wulf, Arzt, Hsb., Dzirnavu ielā 43—3, Tel. 93587.
— Wulf, Kont., Marijas 22—2.
Karl Loewende, G. V., Herstell. v. Fruchtwein, Švarcmuižas 10.
Loewende, Karl, Fruchtweinfabr., Inh., Kalnciema 39—10, T. 91334.
— Wolfgang, Lehr., Valdemāra ielā 23—9.
Löwendorf, Ida, Wärt., Dzirnavu ielā 15—14.
M. Loewensohn & Sohn, H. II., Agentur- u. H. m. Woll-, Baumwollgew. u. Garn, Inh.: Max u. Herm. Loewensohn, Ģertrūdes ielā 1, Tel. 94604.
Löwensohn, Adolf, Lienes 1—7.
Loewensohn, Alice, Schausp., Skolas ielā 14—8.
— Benno, Kfm., l. Ķēniņu 37—5/6.
— Eugen, Ag., l. Ķēniņu 37—4.
— Eugen, Kfm., Lāčplēša 1—2.
— Gerson, Inh. d. F-ma, P. u. G Loewensohn, Vilandes 3-a—16.
— Herm., Arzt, l. Maskavas 79—3, Tel. 93975.
Löwensohn, Herm., Schndrn., K nes ielā 2.
— Hirsch, Kfm., Lienes 1—7.
Loewensohn, Johanna, Kfm., Lā ša ielā 1—2.
Löwensohn, Leiba, Kfm., Kalēju ielā 27—1.
Loewensohn, Leopold, Noliktavas
— Louis, Marijas 10
— Mary, Dzirnavu 18—22.
— Preidel, Inh. d. F-ma, Gebr. G. Loewensohn, Vecpilsētā 1
— Sarah, Bmtn., Marijas 12—

Benno Loewenso
gr. Königstr. 37 Tel. 23916/
Maschinen u. Utensilien für T
Lithographien und Buchbinder

Benno Loewenson, H. III., Buc derart, l. Ķēniņu 37, Tel. 23916-92616.
Gebr. P. & G. Loewenson, Ges u. Haushalt.-Gegenst., Inh.: Preidel u. Gerson Loewens Vecpilsētā Nr. 17, Tel. 22264/9
Löwenson, Benj., Schndr., Lāčpl ielā 100—25.
— Elias, Musik., Brīvības 60/66
— Feiga, Brīvības 60/66—19.
— Herm., Kommers., Ģertrūdes
— Hirsch, Holzbr., Blaumaņa 2
— Hirsch, Hsb., l. Smilšu ielā 1
— Isaak, Matīsa 27—41.
— Itzig, Schuhm., Lāčplēša ielā 100—25.
— Jak., Musik., Brīvības 60/66
— Jak., l. Smilšu ielā 16—7.
— L., Heb., Embutes 27—4
— Manne, Stud., Matīsa 50-a—1.
— Max, Kommers., Ģertrūdes 1
— Paul, Arzt, Hsb., Dzirnavu ielā 18—6, Tel. 94809.
— Sal., Bmt., Pulkv. Brieža 8—
— Sara-Bassa, Hsb., Matīsa 50-
— Sim., Verk., Matīsa 50-a—1.
— Taube, Blaumaņa 26—14.
— Wulf. Arzt, Marijas 18—2, Tel. 95368.
— Zipa, Stud., Matīsa 50-a—1.
L. M. Loewenstamm, G. IV., T bandwerkst., Inh.: Lasar Loe stamm, Kungu ielā 24, Tel. 22342/93242.
Behr Loewenstein, G. V., Buch l. Jaunavu ielā 19—4.
B. Loewenstein, Kolonialw.-Han Valdemāra ielā 20, Tel. 9888
David Loewenstein, H. II., Eis Stahlw., l. Grēcinieku ielā 25, Tel. 22680/92980.
F-a Debora Loewenstein, Hüte, Strümpfe, Handschuhe. Inh.: bora Levi, l. Ķēniņu 4, T. 202
Hirsch Loewenstein, H. II., Led l. Peldu ielā 17, T. 23407/918
J. Loewenstein, Wiener Handsc fabr., Tirgoņu 18, T. 23154/9
M. Loewenstein, Confiserie u. Fr hdlg., Inh.: Meier Loewenstein Šķūņu ielā 19.

es Loewenstein & Meier Kaschtan, H. III., Galanterie u. Kurzw., Audēju ielā 13, Tel. 22694/92694, Postfach 766.
ewenstein, Zahnarzt, Tirgoņu 18, Tel. 23154/92854.
wenstein, Abr., Klempn., Avotu ielā 73—27.
— Adolf, Stud., Elizabetes 6—8.
— Alex., Stud., Matīsa 80—11.
— Anna, Matīsa 80—11.
— Aron, Klempn., Avotu 73—27.
— Aron, Zunahtm., Ģertrūdes ielā 93—9.
ewenstein, Betty, Hdlrn., Valdemāra ielā 53—20.
— Boris, Stud., Baznīcas 37—13.
ewenstein, Daw., Kfm., Lāčplēša ielā 21—8.
— Edg., Kfm., Tirgoņu 18—4.
wenstein, Erna, Bmtn., Matīsa ielā 80—11.
— Ernst, Bahnbmt., Kārļa 7—3.
— Harry, Kfm., Valdemāra 20—6.
— Herm., Kfm., Mārstaļu 25—3.
— Herm., Prok. d. F-ma Stephens Brothers, Valdemāra 20—6.
— Isr., Lāčplēša 118—65.
ewenstein, Jak., Kfm., Skolas ielā 11—4.
wenstein, Jesaia, Verk., Lāčplēša ielā 35—7.
ewenstein, Julianne, Raiņa bulv. Nr. 5—20.
— Leopold, Dzirnavu 17.
— Louis, Verk., Marijas 10—99.
— Malka, Verw., Valdemāra ielā 53—20.
wenstein, Marie, Krknpfleg., Skolas ielā 25—34.
— Mendel, Ģertrūdes 62—23.
oewenstein, Meyer, Inh. d. F-ma, M. Loewenstein, Gogoļa 8/10—12.
— Mich., Kfm., Alberta 8—8.
wenstein, Morduch, Verk., Ģertrūdes ielā 93—15.
— Moses, Kfm., Marijas 10—20.
— Rud., Verk., Avotu 73—27.
— Schmul, Avotu 73—27.
— Scholem, Verk., Mārstaļu 25—3.
oewenstein, Sigism., Buchh., Elizabetes ielā 10-a—3.
— Slion, Kont., Lāčplēša 18—15.
— Sophie, Skolas 12—14.
— Tamara, Stud., m. Pēterbaznīcas ielā 1—5.
Löwenstern, Elisabeth, Elizabetes 3—10.
— Kurt, Elizabetes 3—10.
Loewenthal, David, Kfm., **Brīvības** ielā 38—12.
Löwenthal, Emma, Karlines 19—6.
Loewenthal, Thekla, l. Kalēju ielā 33—7.
Löwin, Scharre, Lehrn., Brīvības ielā 98—14.
Loewinson, Isaak, Matīsa 27.
Loevis, Emma, Schndrn., Bruņinieku ielā 44/46—28.
— Margarethe, v., Lehr., Rūpniecības ielā 1-c—28.
Löwis of Menar, Alice, Bruņinieku ielā 68—14.
— Hella, Pulkv. Brieža 14—1.
— Karl, Priv.-Doz., Pulkv. Brieža ielā 14—1.
amuel, **Loewy**, Schuhmacherzut., Kungu 17.
oewy, Ad., Kfm., **Alberta** ielā 9—1.
— Alice Erziehn., Alberta 9—1.

— Cäcilie, Lehrn., Elizabetes 9—36.
— Elise, Handarb., Elizabetes ielā 9—36.
— Judel, Rabbiner, Ģertrūdes 69/71, dz. 62.
— Leo, Dzirnavu 84—53.
—Mark, Sekr., Lāčplēša 27—8.
— Selma, Lehrn., Alberta 9—1.
Logawier, Schmuel, Schndr., l. Maskavas ielā 19—2.
Login, Edg., Form., Kr. Barona ielā 109—54.
— Jahn, Tischl., Kr. Barona 109—54
— Konst., Schloss., l. Palisadu 10—36
— Ludw., Metallarb., Schreyenbusch, II. Lin. 29—2.
— Pet., Kfm., Matīsa 43—50.
— Pet., Hsb., Pilsoņu 1—3.
— Veronika, Hdlrn., Lāčplēša ielā 123—51.
Loginow, Alex., Elektromont., Akmeņu 15—48.
Loginowa, Elfriede, Krknpflg., Akmeņu ielā 15—48.
— Olga, Lehrn., Akmeņu 15—48.
Logod, Israel, Verk., Marijas 29—26
Logvin, Rose, Buchh., Dzirnavu ielā 70—18.
Lohak, Bertha, Kont., Valdemāra ielā 57/59—52.
— Cäcilie, Kont., Valdemāra ielā 57/59—52.
— Jossel, Kfm., Dzirnavu 126—12-a
— Lonja, Kont., Valdemāra ielā 57/59—52.
— Salomon, Valdemāra 57/59—52.
— Sarah, Kurmanova 10—27.
Lohren, Klementine, Mus.-Lehrn., Ģertrūdes 3—29.
Gustav Lohse, Berlin, Parfümeriew., Bevollm.: Karl Gutkewitsch, m. **Jēkaba 1—1,** Tel. 23933/92633.
Lohse, s. a. Lose,
— **Karl,** Schmied, Lāčplēša ielā 85—6.
Lois, Rebekka, Lāčplēša 1—12.
Loisch, Israel, Kfm., Blaumaņa ielā 9—46.
— R., Skolas 12-a.
Lojo, Emma, Strick., l. Klijanu 5—18
— Jur., l. Klijanu 5—18.
Lok, Jahn, Hsb., Vidzemes šos. 44—1
Loketz, Selda, Hdlrn., l. Maskavas ielā 71/73—1.
Lokk, Emilie, Wirtsch., Marijas ielā 115—30.
Lokkot, Marie, Hsb., Bruņinieku 5,
Lokmann, Jahn, Schloss., Brīvības ielā 163—9.
— Jahn, Tischl., Pionieru 4-a—16.
— Margot, Kont., Karlīnes 17—7.
— Nik., Schloss., Limbažu 7—10.
— Pet., Poliz., Marijas 152—6.
Loks, Elina, Brīvības 174—74.
Loleit, Elisabeth, Antonijas 15—38.
— Rob., Kfm., Elizabetes 11—4.
Loll, Kurt, **Inh.** d. F-ma Jörgensen & Co., **Libau,** Tel. 86.
Lolny, Dav., Ing.-Techn., Vaļņu ielā 26—10.
Lomaks Pet., Schmiede, Vārnu 16.
Lomaks, Pet., Hsb., Vārnu 16—1.
Karl Lomani, H. IV., Elektrotechn.- u. Telephonzub.-Handl., l. Kalēju ielā 7, Tel. 21557.
Paul Lomani, H. III., Agentur u. Kommiss., Elizabetes 9-a—6, Tel. 94380.
Lomani, Emil, Bmt., Ģertrūdes ielā **62—68.**

— Karl, Elektrotechn., Inh., d. F-ma Karl Lomani, Baldones 5-a.
— Paul, Kont.-Inh., Elizabetes ielā 9-a—6.
— Serg., Hsb., Daugavgrīvas 59—1.
Lomann, Cornelia, Kass., **Tukuma** ielā 7-a—49.
— Harry, Seem., Brīvības 10/12—13.
— Jul., Schrifts., Makšu 8—1.
— Lisette, Šauļu 12—5.
— Nik., Stud., Brīvības 10/12—13.
— Rud., Koch., Brīvības 10/12—13.
— Rud., Hsb., Bruņinieku 42—4.
— Wold., Geschäftsf., Bruņinieku ielā 61—12.
Lomowskaja, Scheina, Schndrn., Brīvības ielā 60/66—6.
Loms, Andr., Elektrotechn., Rēveles ielā 85—25.
Londe, Alfr., Tischl., Akmeņu ielā 14/16—46.
— Jul., Schuhm., l. Maskavas ielā 89—12.

„LONDON“
Bisquit-Fabrik
Herrenstr. 15 Tel. 22624/91124

„London“, Bisquitfabrik, Inh.: Nehemias Aronstamm, Rosa Aronstamm u. Dav. Skolnik, Kungu ielā 15, Tel. 22624/91124.
„London“, Hotel, Kaļķu 21, Tel. 23219/92021.
London, Abram, Bankdir., Audēju ielā 12—5.
— Chaja, Lāčplēša 70-a—9.
— Sussman, Holzbrack. Lāčplēša ielā 70-a—9.
Lone, Tamara, Erzieh., J. Allunana ielā 3—1.
Lonergan, Ernst, Kapu 16.
Lonert, Olga, Kont., Ģertrūdes ielā 121—23.
Lonfeld, Andr., Dir. d. Seewesen-Dep., Valdemāra 17—1.
Lange, Gerda, Lehrn., Valdemāra ielā 83—1.
Lonstein, Mord., Lāčplēša 112-a—3.
Loop, Jul., Klempn., Valmieras ielā 47—11.
Lopatin, Jahn, Kontr., Daugavgrīvas ielā 16—3.
Lopatko, Ant., Schmied, Marijas ielā 140—1.
Lopatnikow, Semjon, Hsb., Tulas ielā 18/20—1.
Lopato, Alb., Lehrl., Avotu 14—7.
Lopenow, Alfr., Lehrl., Elizabetes ielā 20—21.
Lopetschus, Anna, Schreyenbusch, III. Querlin. 16—15.
Lopin, Jahn, Tischl., Zvaigžņu 2—57.
Lopmanow, Edg., Mech., Bolderaa, Lielā ielā 55—3.
Loppenowe, Paul, Arzt, Elizabetes ielā 49—3.
Lorbeer, Heinr., Geschäftsf., Tērbatas ielā 13—1.
— Marie, m. Jēkabu 4—3.
Lorberg, Ed., Dw., Kuģu 17—2.
— Ernst, Brīvības 100—7.
— Jak., Hsb., Kundsingsholm, VIII. Lin. 2.

— Joh., Gärtner, Valdemāra 5.
— Theod., Kont., Mārstaļu 24—12.
— Wilh., Schuhm., Mārstaļu 26—13.
C. Lorch & Co H. I., Agentur (Manuf.-W.), Inh.: Olga Lorch, Bevollm.: Edg. Witte, l. Jaunavu ielā 3, Tel. 20497/94397.
Lorch, Emilie, Schuhm., V. Jelgavas ielā 33—18.
— Olga, Antonijas 4—5.
„Lord-Flor", H. III., Mode- u. Galanteriew., Inh.: Nathan Kassel u. Raph. Liebermann, l. Kēniņu 33.
Lord, Marcus, Wächter, Rūpniecības ielā 5.
Lorenberg, Karoline, Kalnciema 9—4
Lorenz, Alb., Masch., m. Palisadu ielā 8—30.
— Alexei, Tischl., Kojusalas 25—1.
— Andr., Masch., m. Palisadu 8—30
— Anna, Duntes 5/7—5-a.
— Aug., Verk., Elizabetes 75—14.
— Edith, Lehrn., Brīvības 36—12.
— Ed., Schuhm., Augustines 14—12.
— Ed., Schuhm., Brīvības 104—9.
— Ed., Bmt., Elizabetes 103—36.
— Eleonora, Buchh., Blaumaņa ielā 13—13.
— Emilie, Hdlrn., Ausekļa 2—7.
— Emma, Verk., Artilerijas 8—5.
— Erika, Lehrn., Brīvības 36—12.
— Fritz, Schrifts., Elizabetes ielā 103—36.
— Gust., Hsb., m. Vējzaksalā 13.
— Herb., Brieftr., Valdemāra 20—21
— Herm., Eisendr., Dārtas 1—12.
— Herm., Zimmerm., Slokas 5—8.
— Ilona, Brīvības 36—12.
— Jak., Schloss., Cēsu 2—28.
— Jul., Stud., Brīvības 36—12.
— Klaw, Landtagsabgeord. u. Dir. d. Gen.-Transit-Bank, Kr. Barona ielā 92—2, Tel. 92545.
— Lilly, Schndrn., Krāsotāju 27—34
— Lilly, Fris., Kr. Barona 81—9.
— Lisa, Dw., Svērtuves 4—7.
— Malwine, Bmtn., Elizabetes ielā 103—36.
— Margot, Buchh., Blaumaņa 13—13
— Marie, Rēveles 44—37.
— Mart., Masch., Kliveru 1—23.
— Mathilde, Handarb., Balasta dambī 72—1.
— Max, Gerber, Lāčplēša 65—4.
— Milda, Ausekļa 2—7.
— Mirdsa, Näht., Oskara 1—9.
— Otto, Bahnarb., Schreyenbusch, II. Lin. 15—3.
— Pauline, Schndrn., Ausekļa 2—7.
— Pauline, Kass., Pulkv. Brieža ielā 7—57.
— Rob., Poliz., Ausekļa 2—7.
— Rob., Buchh., Duntes 5/7—5-a.
— Thekla, Hsb., Dārtas 1—3.
— Wilh., Fabriksleit., Balasta dambī 72—1.
— Wilh., Fleisch., Rēveles 44—37.
— Wold., Seemann, Kr. Barona ielā 81—9.
Lorenzson, Nik., Kont., Tērbatas ielā 68—4,
— Thekla, Parka 2—3.
Lorers, Emma, Bmtn., Kalnciema ielā 2-a—15.
— Osk., Verk., Kalnciema 2-a—15.
Lori, Anna, Tērbatas 38—10.
Loris, Karl, Ceplū 14—3.
Lornel, Marie, Kr. Barona 17—14,
Los, Theod., Wächt., Dzelzsceļa linijā 12—1.
Losberg, Alex., Valdemāra 27/29—20
— Anna, Hamaņa 5—11.
— Ed., Lenca 2—7.
— Emilie, Kont., Brīvības 121—49.
— Iwera, Verk., Lāčplēša 31—7.
— Karl, Färber, Kalnciema 80—3.
— Karl, Fleisch., Lenca 2—7.
— Leontine, Schndrn., Lenca 2—7.
— Lotte, Dw., Hamaņa 5—5.
— Magnus, Fuhrm., Milgrāvju 5—6.
— Mich., Kelln., Blaumaņa 9—21.
Loschak, Charlotte, Stabu 29—6.
— Jak., Wächt., Kr. Barona 89—15
— Jul., Schuhm., Abavas 13—4.
— Katharina, Verk., Brīvības ielā 134—16.
Losche, Emil, Lehr., Ganu 2—19.
— Jul., Dir., Raiņa bulv. 8—2.
— Rud., Bmt., Ganu 2—19.
Loschik, Joh., Tapez., l. Jēkaba ielā 16—13.
— Jul., Veloz.-Verm., Rēveles ielā 83—47.
Loschinsky, Martha, Pērnavas 14—3.
— Veronika, Buchh., Karlīnes 16—1.
— Salomea, Verk., Pērnavas 14—3.
Loschkov, Elisabeth, Rītupes 2—60.
Losda, Köch., Pulkv. Brieža 8—22.
Lose, Ed., Masch., Dārtas 23-a—5.
— Joh., Aufs., Zentralgefängnis 1—12.
Losew, Itzig, Holzbr., Puškina 7—27
— Joh., Tischl., Ģertrūdes 105—9.
Losewitsch, Natalie, Bahnbmt., l. Palisadu 23—7.
Loshenicins, Nik., Klepm., Grāvmuižas ielā 6—2.
Losin, Ada, Bmtn., Artilerijas 8—23.
— Adele, Kont., Artilerijas 8—23.
— Anna, Bruņinieku 28—70.
— Arn., Hsb., Kundsingsholm, 9. Querlin. 17.
Losinskaja, Anna, Merkeļa 12—11.
Losinsky, Liebe, Zvaigžņu 13—42.
Loske, Ernst, Vice-Dir., Meža 4—4.
Loskill, Otto, Mont., Karlīnes ielā 3/5—19.
Loskutow, Alexei, Hsb., Sadovņikova ielā 39—16.
— Alexei, Wächt., Sadovņikova ielā 39—16.
— Valentine, Lehrn., Sadovņikova ielā 39—16.
Losow, Alex., Stud., Brīvības ielā 60/66—55.
— Radion, Maurer, l. Maskavas ielā 151—9.
Losowik, Jahn, Bahnarb., Jēkabpils ielā 25—16.
Losowikow, Sidor, Schuhm., Vitebskas ielā 21—23.
Losowsky, Stanisl., Dw., Bruņinieku ielā 102—11.
Alex. Loss u. Co., Robert Brunner, in Liquidation, Tirgoņu 11/13—2.
Lossberg, Joh., Hsb., Alt-Mühlgraben, Kalnzeem, IV. Lin. 41—1.
— Pauline, Schndrn., Bruņinieku ielā 51—27.
Losse, Alma, Hsb., Bruņinieku 88—5
— Gust., Schweiz., Gogoļa 3—513.
Lossenberg, Karl, Poliz, Ģertrūdes ielā 135—23.
Lossky, Mich., Arzt, l. Pils 14—2.
Lossnij, Nik., Bmt., Stabu 93—12.
Lossky, Wass., Kass., Stabu 93—12.
Lossmann, Edm., Prok., Skolas 13—19
Lossow, Abel, Fuhrm., Lāčplēša ielā 131—8.
Lot, Georg, Pēterbaznīcas l. 13
— Lydia, Buchb., Kr. Barona ielā 129—76.
Loth, Alide, Fris., Jelgavas šo
Lotin, Jahn, Stud., Kr. Barona
Lotsmel, Pet., Wurstm., Elizab ielā 11—20.
Lott, Reinh., Fris., Avotu 38—
Lotter, Kamille, Pastor, l. Pils
Lottis, Mik., Kfm., Krāsotāju
Lotz, Alex., Buchh., Avotu 19—
— Theod., Kont., šarlotes 18—
Lotze, Alex., Mech., Vaļņu 27—
— Max., Skulpt., Lāčplēša 52/
Lotzow, Leiba, Fuhrm., Gogo ielā 4/6—17.
— Mira, Verk., Gogola 4/6—1
Confection „Louvre", H. Press H. III., Damengarder., Inh.: Hirsch Press, Kaļku 1 Tel. 22746/97546.
Lowan, Alex., Diener, Bruņinie ielā 28—67.
Lowden, John, Engl. Kons., B bulv. 6—7.
Lowe, Vincent, Ing., Stāvu 1—
Lowenson, Chaim, Schndr., Ka ielā 1-b—19.
Lowenstein, Joh., Tischl., l. Pe ielā 23—6.
Lowin, Josepha, Hdlrn., Zieme ielā 19—17.
Lowinson, Jossel, Schuhm., Lu ielā 9—9.
Lowis, Braket, Basteja bulv. 9
Lowkeneetis, Georg, Oec., Stab 49—8.
Lowky, Jahn, Gärtn., Brīvības ielā 44/46—21.
Lowz, Justin, Wächt., Sadovņik ielā 19—9.
Lowzewitsch, Felka, Vecsaules
— Martha, Hsb., Vecsaules 3.
Loz, Felix, Schndr., Artilerijas
— Jahn, Wurstm., Avotu 54-a
Lozik, Elisabeth, Jēkabpils 25—
— Sophie, Matīsa 16—1.
Lozin, Ansis, Expr., Lienes 3
— Jahn, Stud., Lienes 3—9.
Lozinsch, Buchh., Viļānu 14—1
Lozmann, Wlad., Bäck., Marij ielā 87—20.
Lozow, Chaim, Kfm., Dzirnav ielā 119—28.
— Hirsch, Laufj., Dzirnavu 11
Loyd, Harald, Kalpaka bulv. 3
Luban, Isidor, Kontr., Ļermont ielā 4—10.
— Pauline, Wirt., Elizabetes 3
Lubaneet, Stud., Marijas 55—
— Jak., Kfm., Marijas 55—32.
— Otto, Mil.-Bmt., Bruņinieku
— Otto, Buchh., Bruņinieku 5
— Pet., Bmt., Ausekļa 2—26.
Luban, Emilie, Hdlrn., Kr. Bar ielā 114—1-a.
— Luise, Marijas 64—12.
Lubbau, Ed., Kfm., Marijas ielā 82/84—46.
— Jahn, Kfm., Marijas 68—15
— Karoline, Verk., Rēveles 38
Arth. Lubbe, G. V., Chem.-La Dzirnavu 11, Tel. 92809.
Lubbe, Arth., Mag. Pharm., H Dzirnavu 11—3.
— Konst., Rechtsanw., Dzirna ielā 11—3.
Lubeg, Jula, Wäsch., Ventspils ielā 17-a—10.
Lubei, Bertha, Rēveles 50—10.
— Jahn, Matīsa 40/42—14-a.

bej, Emil, Stud., Kalpaka b. 10—9.
Otto, Buchh., Ģertrūdes 75—3.
ber, Emilie, Zeichn., Kaļķu 13—7.
Margarethe, Kass., Kaļķu 13—7.
berg, Anna, Raiņa bulv. 21—28.
bersky, Jos., Bahnarb., Dzirnavu ielā 131—2.
bich, v. Milowan, Johanna, Rūpniecības 1-a—10.
— Osk., Baznīcas 34—6.
— Otto, Reisend., l. Kandavas ielā 19—1-2.
bin, Paul, Bmt., Mārtiņa 8—14.
— Pet., Schndr., Popova 3-a—141-a
bing, Hirsch, Zunahtm., Gogoļa ielā 21—2.
binsky, Bronisl., Brīvības ielā 147-a—28.
— Chaim, Lehr., Avotu 13—18.
— Hedwig, Fris., Brīvības 147-a—28
— Vikt Fleisch., l. Maskavas ielā 251—12.
Lubintschik & Co., H. III., Vertret. ausl. Firmen (Maschinen), Inh.: Lasar Lubintschik, Geschäftsf.: Arn., Evert, Audēju 10, Tel. 22642/93642, Tel.-Adr.: „Beton".
ubintschik, Lasar, Kfm., Raiņa bulv. 5—10, Tel. 23790/93910.
ubitsch, Selda, Wirtsch., Antonijas ielā 4—6.
ubko, Bertha, Schndrn., Zvaigžņu ielā 1—4.
ubnau, Lonis, Mstr., Nordeķu 4—6.
„Lubos", Verwaltung, Zirgu 3, Tel. 20154.
ubotschka, Safon, Tischl., Bolderaa, Skolas 17—2.
Lubotzky, Galanterie u. Kurzw., l. Kalēju 37.
ubotzky, Abe, Kfm., Ģertrūdes ielā 69/71—51.
— Bertha, Brīvības 85—10.
— Chaim, Ag., Lāčplēša 18—6.
— Elias, Ģertrūdes 69/71.
— Eva, Kont., Maskavas 106—20.
— J., Inh. d. F-ma J. Lubotzky, Vaļņu ielā 1—10, Tel. 23335/98866
— Malka, Stud., Lāčplēša 18—6.
— Marie, Stud., Lāčplēša 18—16.
— Meier, Inh. d. Fa. „Helios", Blaumaņa 5-a, Tel. 98516.
— Minna, Stud., Lāčplēša 18—6.
— Nisson, Verk., Skolas 22—1.
— Wulf, l. Maskavas 106—20.
ubow, Elisabeth, l. Maskavas ielā 105—9.
ubowitsch, Mosus, Klempn., l. Maskavas ielā 7—15.
— Rosa, Putzm., Matīsa 27—10.
ubsky, Sal., Holzbr., Pērses 2—3.
Karl Lubus, G. V., Exped., Rūpniecības ielā 11, Tel. 94506.
ubus, Elsa, Schndrn., Ērgļu 22—5.
— Karl, Exped., Rūpniecības 11—7.
— Marie, Pērnavas 23-a—31.
ubusch, Pet., Dw. Aspazijas bulv. 2—9.
ubuse Jahn, Fuhrm., Pļavas 4—10
— Marie, Pļavas 4—10.
ucas, s. a. Lukas.
ucas, Bruno, Oberbuchh., Kalnciema ielā 37—5.
— Hans, Chem.-Reinig.-Anst., Inh.: Tērbatas 48—1.
— Wilh., Dir. der Zentralgenossenschaftskasse des Deutschen Hilfsvereins, Liepājas (Libauerstr.) 5—5.
uchs, Emma, Ganu 2—16.
— Osk., Subassist., Ganu 2—16.

Lucht, Emilie, Valdemāra 38—4.
— Heinr., Hauptbuchh., Vidus 4—3.
— Theod., Kass., Dzirnavu 4—18.
Gebr. Lucin, siehe Gebr. Luhzin.
Luckin, siehe auch Lukin.
Luckin, Emil, Holzhdlr., Ausekļa ielā 7—1.
— Ernst, Verk., Palīdzības 9/11—3.
Lude, Julie, Hdlrn., Stabu 51—8.
Ludek, Emma, Verk., m. Palisadu ielā 21/23—26.
— Jak., Augustines 12—18.
— Karl, Schuhm., Valmieras 39—24
— Lucie, Augustines 12—18.
— Marie, Hdlrn., Brīvzemnieku ielā 10—16.
— Pet., Schuhm., Daugavgrīvas ielā 46-b—8.
— Wilum, Bmt., Vecpilsētā 1—1.
Ludendorff, Alfr., Uhrm., Kuģu 16—3
— Harald, l. Pils 24—15.
— Hermine, Hdlrn., Brīvības 152.
— Joh., Wächt., Kuģu 16—3.
— Jul., Fleisch., Brīvības 151—28.
Ludin, Apollonia, Schndrn., Tērbatas ielā 88—59.
— Hans, Kont., Rēveles 35—39.
— Jahn, Schmied, Augļu 2—1.
— Selma, Journ., Tērbatas 88—59
— Wold., Dzirnavu 70—14.
Ludinsch, Alex., Kfm., l. Lāču 18—4.
— Jahn, Tischl., Tērbatas 88—59.
— Pet., Schndr., Merķeļa 1—6.
— Theod., Expr., Stabu 53—8.
— Wold., Vice-Dir. d. Administr.-Dep., Dzirnavu 70—14.
Ludkin, Erina, Kont., Kalnciema ielā 2-a—14.
— Marie, Kalnciema 2-a—14.
Ludowitz, Marie, Schausp., Kr. Barona ielā 80—42.
Ludseneek, Jak., Marijas 65—1.
— Karl, Schndr., Merķeļa 11—19.
A. Ludsin, H. IV., Musikinstr. u. Noten en-gros Inh.: Abram Ludsin Geschäftsf.: G. Schapiro, m. Kalēju 4.
Ludsis, Bron., Schuhm., Ezera 7—2-a
— Jahn, Fris., Zeļļu 31—8.
„M-me Ludwig", Damenfris.-Atel., Brīvības 14, Tel. 95438.
Ludwig, Adolf, Geschäftsf., Baložu ielā 41—3.
— Adolf, Bmt., Baložu 41—2.
— Adolf, Kont., Ģertrūdes 131—4,
— Anna, Wäsch., Cementa 5—6,
— Arth., Mech., Matīsa 45—47.
— Emilie, Elizabetes 19—7.
— Gust., Kfm., l. Maskavas 121—1.
— Herm., Kont., Lienes 18—15.
— Jahn, Bmt., Brīvības 136/138—40
— Joh., l. Kalēju 72—21.
— Joh., Abt.-Leit., Kungu 16—4.
— Joh., Poliz., Matīsa 20—6.
— Julie, Hsb., Vilandes 2—8.
— Jul., Kfm., Alberta 1—19.
— Jul., Kr. Barona 13/15—3.
— Karl, Maler, Matīsa 45—47.
— Natalie, Hdlrn., l. Maskavas ielā 121—1.
— Paul, Stud., Avotu 9—25.
— Paula, Fris., Matīsa 20—6.
— Willy, Eisendreh., Lienes 18—15
Ludwik, Frieda, Kont. Brīvības ielā 31—12-u.
Lübbe Charlotte, Valdemāra ielā 57/59—24.
— Joh., Kont., Elizabetes 75—14.
„Lübeck", Möblierte Zimm., Elizabetes ielā 81, Tel. 93371.

Lübeck, Anna, Wirtsch., Vaļņu 2—33
— Jak., Geschäftsverw., Blaumaņa ielā 34—17.
— Livia, Dzirnavu 25—2.
— Rob., Musik., Vilku 1—8.
— Augustine, Stick., Zaru 57—2.
Ernst Lüdecke, Bäckerei u. Kond., Marijas 4, Tel. 97094, Avotu 32, Tel. 97093.
Lüdecke, Max, Fabr.-Bes., Weidend. Nr. 11, Alberta 1—12.
— Amalie, Dw., l. Nometņu 27—9.
Lüder, Alide, Schndrn., Marijas ielā 106—43.
Lüders, Joh., Heizer, Ķīšezera ielā 11/13—1.
Lüdicke, Elsa, Kontorbmt., Pulkv. Brieža ielā 10—7.
Lüdicke Alb., Kont., Matīsa 46-a—7.
P. Lühr, H. III., Handelsvertret., Inh.: Paul Lühr, l. Jaunavu 9, Tel. 23187/91657.
Lühr, Friedr., Staatsbmt., Ausekļa ielā 1—3.
— Georg, Rechtsanw., Baznīcas ielā 9/11—6.
— Paul, Kfm., Alberta 1—20.
Lürgen, Stud., Elizabetes 81—8.

F. LÜTH-RIGA

gegr. 1872

gr. Sandstrasse 6. Tel. 21263

Trikot-Unterwäsche u. Strumpfwaren

Siehe Inserat Seite A—12

F. Lüth, H. II., Trikotagen, Strumpf- u. Strickw., Inh.: August u. Eugen Lüth, l. Smilšu 6, Tel. 21263/91363, Tel.-Adr.: Lüth —Riga.
Lüth, Aug., Inh. d. Fa. F. Lüth, Kapu 13—6.
— Eug., Inh. d. Fa. F. Lüth, Miera ielā 45—9.
Lütke, James, Bmt., Stabu 20—14.
Lütken, Hildegard, Mus.-Lehrn., l. Jaunielā 37—5.
Lüttke, Ad., Lehrl., Valguma ielā 32/34—1.
Lugawin, Christine, Hdlrn., l, Nometņu ielā 5—9.
— Joh., Bmt., l, Nometņu 5—9.
Luge, Emma, Stubenm., Elizabetes ielā 23—4.
Luger, Olga, Lehr., Cēsu 15—6.
Lugge, Alex., Stud., Artilerijas ielā 73—15.
— Hans, Schiffskapt., Artilerijas ielā 73—15.
— Rosalie, Bmtn., Artilerijas 73—15
Lugin, Mihla, Schndrn., Tērbatas ielā 49/51—1.
Luginsky, Alwine, Hdlrn., Vilandes ielā 3-a—11.
— Mich., Fris., Daugavpils 10/12—31
— Rob., Aufs., Viļānu 14—21.
Lugis, Aug., Ogļu 30—7.
— Aug., Steuerm., Ogļu 30—7.
— Mathilde, Bmtn., Ogļu 30—7.
Luha, Ed., Ērgļu 20—1-2-3.
Luhder, Pet., Tischl., Kr. Barona ielā 97—2.
— Osk., Ērgļu 20—1-2-3.

— Morduch, Klempn., Daugavgrīvas ielā 45—26.
Luhgum, Anna, Daugavgrīvis 45—26.
Luhke, Jahn, Agr., Elizabetes ielā .20—34.
— Jak., Schriftf., Bolderaa, Īsā 2—3
— Karl, Fuhrm., Brīvības 4/6—4.
Luhkin, Emilie, Klav.-Lehrn., Hermaņa ielā 17—2.
— Marie, Hdlrn., Bruņinieku 69—5.
— Paul, Kfm., Bruņinieku 69—5.
Luhkis, Alma, Kont., Marijas 16—10
Luhks, Andr., Maurer, šarlotes ielā 19—20.
— Arv. Bmt., Maiznicas 10—1-a.
— Karl, Schloss., Maiznicas 10—1-a
— Marie, m. Palisadu 6—8.
Luhla, Karl, Bmt., Bruņinieku 22—23
— Klara, Kurs., Stabu 90—10.
— Pet., Karlīnes 14—1.
Karl Luhle, Tabakhandl., Kr. Barona ielā 31, Tel. 98895.
Luhle, Alb., Schndr., Slokas 32—5.
— Arn., Ag., m. Kuldīgas 4/6—6.
— Julie, Schndrn., Lāčplēša 65—6.
— Karl, Matīsa 22—17.
—*Lydia, Verk., Matīsa 22—17.
— Paul, Tapez., Lāčplēša 65—6.
— Pet., Mech., Lāčplēša 65—6.
Luhmann, Alfr. Antonijas 15—36.
— Arth. Mech. Antonijas 15—36.
— Elsa, Talsu 12—71.
— Georg, Geschäftsf., Antonijas ielā 14—1.
— Karl, Verk., m. Kalnu 13—14.
— Katharina, Antonijas 15—36.
— Lisa, Mārupes 3-b—46.
— Olga, Bmtn., Mārupes 3-b—46.
Luhņa, Jahn, Wächt., Ganību dambī 30—3.
Luhpin, Jahn., Kfm., Matīsa 61—13.
Luhr, Jahn, Zimmerm., Oskara 1—8.
— Julie, Schndrn., Ģertrūdes ielā 135—40.
Luhre, Bruno, Kont., Dārtas 4—2.
— Jahn, Zimmerm., Dārtas 4—2.
— Jürgen, Kass., Kr. Barona ielā 120—7.
— Mart., Hsb., Bolderaa, Īsā 3.
— Paul, Hsb., Bolderaa, Lielā 31.
— Pet., Hsb., Dünamünde, Viesnicas 21.
— Wold., Fischer, Bolderaa, Īsā 3—1.
Rud. Luhs, G. IV., Fuhrgesch., l. Piena 3, Tel. 92223.
Rud. Luhs, G. V., Malerarb., a. d. Hause, Brīvības 136—36, Tel. 95232.
Luhs, Adam, Arzt, Valdemāra ielā 53—22.
— Alex., Verk., Ģimnastikas 14—5/6.
— Alex., Bmt., Hapsalas 2/4—1.
— Alex., Matisa 72—4.
— Emilie, Kfm., Sermuliņa 5—13. ielā 21—13.
— Alex., Masch.-Geh., Šķirotavas ielā 4—48.
— Aline, Bmtn., Bruņinieku 28—51.
— Alma, Marijas 53—4.
— Alvine, Pfleg., v. Jelgavas ielā 46/48—7.
— Alvine, Schndrn., Rumpmuižas ielā 7—20.
— Andr., Bootsm., Malkas 3—5.
— Andr., Vorm., Marijas 41—18.
— Anna, Bmtn., Hospitāļa 8—7.
— Anna, Buchh Kazarmu 2—5.
— Anna, Hsverw., Mūrnieku ielā 3—1.
— Anna, barmh.-Schw., Puškina ielā 13—58.
— Anna, Stabu 76—17.
— Antonie, Erzieh., Brivibas ielā 136/138—36.
— Antonie, Schndrn., l. Piena 7—6
— Arn., Fuhrm., Brūkleņu 3—2.
— Arn., Schloss., Sermuliņa 5—13.
— Aug., Bmt., Laboratorijas ielā 11—32.
— Aug., Brieftr., Matīsa 45—31.
— Aug., Kfm., Ogļu 30—1.
— Aug., Stud.-Bmt., Raiņa bulv. 2—14.
— Aug., Schuhm., Tvaika 90—4-b.
— Austra, Verk., Andrēja salā sald. «Union».
— Bernh., Kfm., Matīsa 18—38.
— Boris, Stud., Ganību d. 12—9.
— Christine, Viehzücht., l. Vējzaķsalā 4—4.
— Ed., Techn., m. Altonavas 5—3.
— Ed., Ag., Bauskas 2—16.
— Ed., Stud., Dzirnavu 34-a—5.
— Ed., Dw., Elizabetes 4—13.
— Ed., Buchh., Ģertrūdes 103—4.
— Ed., Kelln., Zvaigžņu 21—57.
— Elisabeth, Plätt., Šarlotes ielā 19—28.
— Ella, Bmtn., Purva 5—1.
— Elsa, Strick., Bruņinieku 123—4.
— Elsa, Dzirnavu 34-a—5.
— Elsa, Bmtn., Hospitāļa 8—6.
— Elwis, Werkst.-Inh., Matisa ielā 72—4.
— Emilie, Lehrn., Brīvības 144—14.
— Emilie, Daugavpils 49—54.
— Emilie, Hdlrn., Rēveles 55—11.
— Emilie,Kfm., Sermulina ielā 5—13.
— Erik, Dw., Oskara 1—3.
— Ernestine, Schndrn., Brūkleņu ielā 3—2.
— Eva, Verk., Kuģu 11—11-21.
— Fritz, Kont., Mastu 2—1.
— Georg, Mont., m. Nometņu ielā 9—22.
— Gust., Ag., Avotu 9—19.
— Hans, Tischl., Rēveles 92—30.
— Harry, Transp.-Verw., l. Piena ielā 3—1.
— Harry, Kapt., Raiņa bulv. 17—14.
— Heinr., Livanu 4—1.
Heinr., Hsb., Livanu 4—H1.
— Hertha, Säng., Ģertrūdes ielā 103—4.
— Irma, Kont., Andrēja salā.
— Jahn, Färber, Bruņinieku ielā 28—80.
— Jahn, Bmt., Dzirnavu 34-a—5.
— Jahn, Mont., Ganību d. 12—9.
— Jahn, Schloss., Matīsa 38—44.
— Jahn, Schloss., Pionieru 2—17.
— Jahn, Tischl., Šarlotes ielā 19—44.
— Jahn, Ztg.-Verk., Šarlotes ielā 30-a—2.
— Jahn, Dw., Teatŗa 9—9.
— Jak., Kfm., Ģertrūdes 25—6.
— Jak., Hsb., Kundsingsholm, 15. Lin. 8.
— Joh., Schuhm., Bruņinieku ielā 123—4.
— Joh., Verk., Rēveles 81—7.
— Julie, Buchh., Brīvības 144—14.
— Jul., Hsb., Apuzes 16—2.
— Jul., Lastfuhrm., Brūkleņu 3—2.
— Jul., Šarlotes 19—28.
— Jul., Portier, Stabu 78—6.
— Karl, Kult.-Techn., Daugavpils ielā 49—54.
— Karl, Dw., Maisa 29—1.
— Karl, Kesselschm., m. Nometņ ielā 7—17.
— Karl, Purva 5—1.
— Karl, Zvaigžņu 2—14.
— Katharina, Schndrn., Marijas ielā 74—6.
— Lilly, Lehrl., Pasta 5—4.
— Lisa, Schndrn., Brīvības ielā 186—46.
— Ludw., Instr., Brivības 144—1
— Lydia, Stud., Ganību d. 12—9
— Made, Bruņinieku 28—51.
— Made, Matīsa 137—25.
— Mahle, Ztgshdlrn., Artilerijas ielā 17—30.
— Marie, Hospitāļa 8—7.
— Martha, Buchh., Brīvības ielā 130—1.
— Martha, Zvaigžņu 21—57.
— Mart., Seem., Kauņas 6—1.
— Mart., Schndr., Lāčplēša ielā 27—18.
— Melanie, Kfm., Matīsa 18—38
— Mich., Matīsa 70—4.
— Milda, Verk., Matīsa 137—25.
— Milda, Lehrn.-Stud., Raiņa bulv. 31—23.
— Minna, Schndrn., Bruņinieku ielā 82—13.
— Nik., Bäck., Marijas 104—49.
— Osk., Kfm., Pērnavas 27—30
— Ottilie, Verk., Merķeļa 12—1
— Ottilie, Hsb., Strazdu 2—9.
— Paul, Schrifts., Abavas 1—5.
— Paul, Bmt., Bērzu 13—1.
— Paul, Kond., Sadovņikova 21
— Pet., Stud., Daugavpils 49—54
— Pet., Stud., Kr. Barona 52—1.
— Pet., Gärtn., Matīsa 97—7.
— Pet., Raiņa bulv. 2—14.
— Pet., Bracker, Volguntes 4—3
— Rud., Maler, Brīvības ielā 136/138—36.
— Rud., Exped., Skolas 38—14.
— Skaidrite, Stud., Kr. Barona ielā 40—20.
— Sophie, Fris., l. Maskavas ielā 176—4.
— Spritz, Kfm., Rēveles 41/43—
— Tenis, Landw., Linijas 10—1
— Theod., Bmt., Hospitāļa 8—4.
— Theod., Schloss., Rudolfa 1—
Luhsa, Emma, Artilerijas 57—12.
— Jahn, Artilerijas 57—12.
Luhsar, Else, Schndrn., Brīvības ielā 149—51.
— Jahn, Bmt., Artilerijas 8—38.
— Jahn, Masch., Brīvības ielā 149—51.
Luhse, Christine, Oberkelln., Marijas 10-b—6.
— Jahn, Zeichn.-Lehr., Šarlotes ielā 32—1.
— Lonny, Stud., Tērbatas 38—
Luhsin, Elisabeth, Sapieru 1—4.
— Milda, Kurs., Dzirnavu 84—6
Ernest Luhsis, Malerwerkst., Ģertrūdes 35, 0 Tel. 92305.
Luhsis, Andr., Bmt., Augļu 8-a—
— Andr., Bootsm., Krūzmuižas
— Anna, Dw., Rēveles 57—14.
— Arth., Schuhm., Patversmes ielā 22—74.
— Arv., Lehr.-Stud., Raiņa bulv 31—23.

Aug., Buchh., Laboratorijas ielā 11—32.
Ed., Lithogr., Bramberģes 27—1.
Ed., Bootsm., Krūzmuižas 7.
Ed., Bmt., Raiņa bulv. 31—23.
Elise, Web., Bēnes 4—8.
Emma, Strick., Vilku 1—18.
Ernst, Färber, Ģertrūdes 35—7.
Ernst, Färb., Matīsa 44—37.
Hugo, Offiz., Bruņinieku 71—18.
Ilse, m. Lubānas 6—17.
Jahn, Offiz., Brīvības 109—6.
Jahn, Stud., Cēsu 2—61.
Jahn, Bmt., Dzirnavu 34-a—5.
Jahn, Ganību d. 25—17.
Jahn, Kr. Barona 89—12.
Jahn, Maler, Lāčmuižas 11—9.
Jahn, Schmied, Rēveles 57—14.
Jahn, Stud., Valdemāra 69-a—32.
Jahn, Hsb., Kundsingsholm, III. Lin. 13.
Jak., Bmt., Artilerijas 57—11.
Jak., Brieftr., Bramberģes ielā 27—1.
Jak.,- Cēsu 2—61.
Karl, Schuhm., Brīvības 127—22.
Karl, Stud., Lāčplēša 68—31.
Karl, Lehr., Alt-Mühlgraben, Emmas 140—4.
Paul, Zollbmt., Margrietas ielā 12—2.
Pet., Seem., Zeļļu 27—29.
Wilh., Schloss., Avotu 50—5.
Willis, Kelln., Bruņinieku ielā 50—7.
uhsit, Joh., Hsb., Schreyenbusch, VII. Querlin. 16.
Mart., Ag., Matīsa 89-a—22.
Emma, Schndrn., Stabu 116—40.
uhzan, Laura, Bmtn., l. Kalēju ielā 68—9.
Wera, Sekr.-Geh., l. Kalēju ielā 68—9.
ebr. Luhzin, H. II., Weingrossh., Inh.: Eduard u. Reinh. Luhzin, Brīvības 97. Tel. 93260.
uhzin, Alex., Stellm., Cēsu 11—9.
Anna, Dw., Artilerijas 21—16.
Ed., Kfm., Karlines 8/10—18.
Ed., Schloss., Priežu 2—60.
Jahn, Gärtn., Artilerijas 21—16.
Rud., Mont., Artilerijas 21—4.
uhzinsch, Mich., Färber, Bruņinieku 42—3.
uick, Olga, Stabu 87—53.
Luig & M. Grass-Kusik, H. III., Weinh. Inh.: Paul Luig u. Martin Grass-Kusik, Matīsa ielā 119.
uig, Alvine, Kfm., Daugavpils 57—1.
Ernst, Kfm., Brīvības 152—7.
Paul, Kfm., Daugavpils 57—1.
uik, Aug., Müller, l. Nometņu ielā 62—5.
Eduardine, Verk., Raiņa b. 7.
Wold., Masch., Marijas 117—43.
uika, Karl, Kfm., Pērnavas 25—18.
Krustinsch, Rēveles ielā 28/30—100.
Mich., Verk., Stabu 87—1.
Christine, Bēnes, 6—8.
Lisa, Hsb., Dundagas 4—1.
uisk, Alex., Tischl., m. Palisādu ielā 1—1.
Anna, Stabu 116—73.
Aug., Weber, l. Nometņu ielā 62—17.
Aug., Eisendr., m. Palisādu ielā 1—5.

— Katharina, Spul., l. Nometņu ielā 62—17.
— Susanna, Verk., Stabu 116—73.

Lujanow, Helene, Marijas 4—8.

Luk, Praskowia, Bmtn., Klusā ielā 11—12.

Dorothea Lukas, G. V., Chem.-Waschanst., Tērbatas 48.

Lukas, s. a. Lucas.
— Ed., Bmt., Schreyenbusch, I. Querlin. 10—8.
— Ed., Eisendreh., Schreyenbusch, II. Lin. 18-a—8.
— Erna, Elizabetes 22—13.
— Eug., Karlines 7/9—25.
— Friedr., Bürstenm., Rēveles ielā 28—28.
— Joh., Landw., Stabu 46/48—7.

Lukaschew, A., Maskavas 163.
— Antonie, Schndrn., Daugavpils ielā 48—50.
— Ansis, Mal., Schreyenbusch, II. Lin. 4-a—5.

Lukaschewitsch, Ant., Schuhm., M. Nometņu 51—2.
— Arth., Marijas 106—33.
— Konst., Eisendr., Daugavpils ielā 74—9.
— Wilhelmine, l. Ķengaraga 12—3.
— Ariadne, Stütze, Antonijas ielā 13—17.
— Ant., Schuhm., m, Nometņu ielā 51—1.
— Gertr., Karlines 2—23.
— Irene, Kont., Kaļķu 23—7.
— Stanisl., Koch., l. Maskavas ielā 81/83—1.

Lukaschinsky, Stanisl., Spin., Brīvības 157—40.

Lukaschow, Olga, Daugavpils ielā 48—50.

Lukaschunas, Ant., Eksp., Sadovņikova 18—54.
— Elisabeth. Schndrn., Sadovņikova ielā 18—54.
— Helene, Lehrn., Sadovņikova ielā 18—54.
— Jos., Klmp., Sadovņikova ielā 18—54.
— Nik., Schuhm., Hospitāļa 24—4.

Lukawitsch, Alex., Buchh., l. Nometņu 47—7.

Lukewitsch, Arv., Bmt., Schreyenbusch, V. Querlin. 11—1.

Lukin, Alex., Kfm., Marijas 4-a—8.
— Alex., Prok., d. F-ma Schaar u. Caviezel, Valdemāra 32—2.
— Alfr., Stud., Mednieku 4—9.
— Amalie, Schndrn., Augļu 2—8.
— Anna, Bauskas 31—15.
— Ant., Kfm., l. Nometņu 63—2.
— Arth., Brīvības 85—22.
— Arth., Bmt., Pulkv. Brieža ielā 7—13-a.
— Aug., Elektromont., Kalnciema ielā 117—3.
— Benj., Musik., Hermaņa 17—1.
— Dav., Reņģes 6—6.
— Elisabeth. Kont., Brīvības ielā 85—22.
— Elise. Hsb., Hermaņa 17—2.
— Emil. Schloss., Sapieru 3—15.
— Emilie, Stick., Dzirnavu 6—2a.
— Emma. Hdlrn., Dzirnavu 12—2.
— Erika, Lehrl., Hermaņa 17—1.
— Felix., Arzt, Brīvības 31—19, Tel. 97033.
— Felix, Bmt., Pulkv. Brieža ielā 7—13-a.
— Harald, Stud., Brīvības 31—19.
— Heinr., Kapseļu 21—5.
— Helene, Elizabetes 67—8.
— Jahn, Holzhdlr., Dzirnavu ielā 12—2.
— Jahn, Techn., Elizabetes 67—8.
— Jahn, Hospitāļa 12—2.
— Jahn, Verw., Bolderaa, Lielā ielā 39—2.
— Jahn, Hsb., Schreyenbusch, II. Lin. 1.
— Jak., Hsb., Bold., Rožu 12.
— Joh., Bmt., Elizabetes 67—8.
— Karl, Stud., Antonijas 13—12.
— Karl, Kfm., Tērbatas 80—6.
— Konst., Lehr., l. Nometņu ielā 16—8.
— Lilly, Stud., Brīvības 31—19.
— Lina, Kont., Skolas 7—7.
— Margarethe, Jūra Allunāna 9—6.
— Mart., Avotu 46/48—9.
— Mart., Holzbr., Alt-Mühlgraben, Kalnz. V. Lin. 17—2.
— Max, Kont., Kapseļu 21—5.
— Milly, Stud., l. Grēcinieku ielā 25—3.
— Natalie, Bmtn., Pulkv. Brieža ielā 7—13-a.
— Olga, Hospitaļa 3—99.
— Paul, Agent., l. Pils 20—7-8.
— Pet., Holzbrack., Patversmes ielā 22—56.
— Rich., Stud., Avotu 46/48—9,
— Rud., Bmt., Ormaņu 46—10.
— Tenis, Ing., Aspazijas bulv. 3—11.
— Tenis, Hsb., Schreyenbusch, II. Lin. 1-a.
— Wilma, Kurs., Schreyenbusch, II. Lin. 1—1.

Lukina, Anna, Hsb., Ropažu 40—1.
— Irma, Kont., Krāsotāju 23—4.
— Linarda, Schndrn., Kapseļu ielā 21—5.
— Mirdza, Hauslehrn., Krāsotāju ielā 23—4.
— Herm., Tischl., Marijas 132—2.

Lukis, Karl, Hsverw., Vagonu 9—7.

Lukjanenok, Apanasy, Wächt., Vārnu 8—6.

Lukjanow, Christine, Pilsoņu 5—5.
— Ign., Schuhm., Ģertrūdes ielā 51—12.
— Olga, Aufw., Kalnciema 108—9.
— Ottilie, Brīvības 44/46—8.

Lukjanska, Konstanzia, Verk., Augustines 14—13.

Lukjansky, Bolesl., Mstr., Valču ielā 3—6.
— Pauline, Hsb., m. Kalnu 10—1.

Lukmann, Ella, Verk., Avotu ielā 63—12.
— Johana, Avotu 63—12.

Lukowsky, Arth., Teleph., Marijas ielā 41—8.
— Cäcilie, Marijas 41—8.
— Edg., Stud., Blaumaņa 25—21.
— Fenella, Šarlotes 20/22—2.
— Fritz, Zimmerm., Kostromas ielā 1—4.
— Heinr., Maler, Blaumaņa 25—21.
— Heinr., Lehrl., Blaumaņa 25—21.
— Mich., Mech., Pļavas 7—3.
— Edg., Kont., Stabu 60—9.

Luks, Ernst, Fleisch., Avotu 60—8.
— Friedr., Lotse, Bolderaa, Īsā 2—1.
— Grete, Skultes 1—3.

— Vict., Kont., Stabu 60—9.
— Gust, Stud., Aspazijas bulv. 14—1.
— Maximil., Kfm., Baznīcas 34—1.
— Milda, Kont., Lāčplēša 53—29.
— Wally, Bmtn., Stabu 60—9.
Luks-Burkan, Martha, Bmtn., Aspazijas bulv. 7—7.
Luks-Dumpf, M., Mārstaļu 7.
Luksch, Rosalie, Daugavpils 24—4.
Lukscha, Benj., Schuhm., Kareivju ielā 1—4.
— Ed., Dw., l. Miesnieku 14—2-a.
— Jahn, Dw., Daugavgrīvas 1—1.
— Jul., Koch., Stabu 87—31.
— Ludw., Verk., Bruņinieku ielā 44/46—20.
— Vikenty, Wächt., Lejas 19—4.
Lukschan, Adolf, Verk., l. Maskavas ielā 51—3.
— Math., Weichenst., Ufer. Stat. C. 16—9.
— Pauline, Verk., l. Maskavas ielā 51—3.

Fritz Lukschewitz, G. V., Tischlerwerkst., Ausēkļa 5.
— Adolf, Kr. Barona 88—13.
— Anna, Bmtn., Rēveles 9—12.
— Annette, Krknpflg., Brīvzemnieka ielā 10—12.
— Arn., Stud., l. Jaunielā 28—7.
— Arvid, Schndr., Augustines ielā 12—24.
— Christ., Buchh., Dzirnavu ielā 143—2.
— Dav., Bahnbmt., Jura Allunāna ielā 6—14.
— Dav., Landmess., Katrines d. 20-a—1.
— Fritz, Tischl., Ausēkļa 5.
— Hans, Mont., Patversmes 29—1.
— J., Inh. d. F-ma J. Lukschewitz u. M. Spruhde, Jaunielā 28—7.
— Jak., Schrifts., Lāčplēša ielā 43/45—12.
— Karl, Bmt., Stabu 116—11.
— Marie, Krknpflg., Palasta 11—5.
— Mart., Schuhm., V. Jelgavas ielā 15—20.
— Rud., Zollart., Hapsalas ielā 9/11—19.
Lukse, Milda, Strick., Kuģu ielā 22—43.
— Olga, Wäsch., Kuģu 22—43.
— Wally, Buchh., Stabu 60—9.

Jak. Luksep, G. V., Schornsteinf., Valdemāra 6—18.
Luksep, Jak., Schornsteinf., Valdemāra 6—18.
Luksin, Feiga, Stud., Timoteja ielā 1-a—5.
Luksis, Jahn, Stud., m. Kalnu ielā 14/16—16.
Luksstoraupis, Ant., Schuhm., Marijas 39—12.

E. Lukstin, Kol.- u. Lederhandl., Tērbatas 14, Tel. 93157.

Buchdruck., J. Lukstin & Co., G. V., Off. Ges., Jul. Lukstin u, Jahnis Masit, Lāčplēša 24.

M. Lukstin, Jäger- u. Elektrot. Bedarfsart., Tērbatas 47, Tel. 94994.

Peter Lukstin, H. III., Holzh., Valdemāra 33, Tel. 94732.
Lukstin, Alide, Verk., Pētersalas ielā 4—8.
— Andr., Fuhrm., Vārnu 9—2.
— Arn., Verk., Brīvības 106—18.
— Aug., Schmied, Ģertrūdes 86—26.
— Ed., Kfm., l. Lāču 9—62.
— Egon, Stud., Marijas 24—22.
— Ella, Maschschr., Brīvības ielā 106—18.
— Emilie, Dv., l. Peldu 27—5.
— Emilie, Schndrn., Uniona 20—7.
— Emilie, Dw., Vārnu 9—2.
— Emma, Schndrn., Avotu 29—24.
— Gertrude, Lehrn., Valdemāra ielā 33—8-a.
— Irene, Kont., Valdemāra 33—13.
— Jahn, Gl. d. Rig. Bez.-Ger., Alberta 5—5.
— Jak., Fuhrm., Kareivju 1—6.
— Karl, Lehrl., Dzirnavu 109—2.
— Karl, Fuhrm., m. Piena 7/9—23.
— Lilly, Kont., Lielgabalu 2—23.
— Marie, Wirtsch., Raiņa bulv. 4—8
— Mart., Freier-Prof., Marijas ielā 55—16.
— Mart., Chauff., Pētersalas 4—8.
— Olga, Verk., Dzirnavu 109—2.
— Olgerd, Agron., Elizabetes ielā 101—20.
— Pet., Kfm., Krasta 7—2.
— Pet., Holzhdlr., Valdemāra ielā 33—13.
— Pet., Stud., Valdemāra 33—1-3.
— Vict., Maurer, Dzirnavu 109—2.
— Wera, Bmtn., Marijas 24—22.
Lukstin-Kaja, Petronella, Hdlrn., Krāsotāju 11—48.
Láksting, Alma, Bmtn., Elizabetes ielā 11—15.
Lukstinsch, Alfr., Offiz., Marijas ielā 133—60.
— Aug., Hsb., Biķernieku 27—6.
— Aug., Steuerbeitr., Hospitāļa ielā 7/9—16-17.
— Boris, Stud., Kuldigas 45—1.
— Ernst, Kfm., Tērbatas 30—4.
— Jahn, Revis. d. Kred.-Dep., Pulkv. Brieža 3—5.
— Jahn, Geschäftsf., Kuldigas ielā 45—1.
— Jul., Druck.-Mitinh., Zirņu ielā 7—16.
— Karl. Landmess., Hospitāļa ielā 23—15.
— Karl, Poliz., Pulkv. Brieža 3—40.
— Karl, Verk., Zirņu 7—16.
— Osk., Schrifts., Matīsa ielā 66—30,
— Reinh., Druck.-Mitinh., Zirņu ielā 7—16.
— Wold., Buchh.-Geh., Zirņu ielā 7—16.
Lukstraupe, Alex., Stabu 87—19.
Luksts, Karl, Matīsa 52—35.
„Lukulus", Konservenfabr., Ganību dambī 11, Tel. 97608.
Lula, Karl, Bruņinieku 22—23.
Lulaks, Pet., Subassist., Bruņinieku 5
— Pet., Schuldir., Kalpaka b. 5—6.
Lule, Karl, Kfm., Marijas 104—5.
— Nik., Ltn., Daugavgrīvas 16—1.
Lulewitsch, Bolesl., Fuhrm., Artilerijas ielā 63—5.
Lulinski, Alex., Werkst.-Inh., Matīsa ielā 14—1.
Luljak, Christian, Offiz., Mārtiņa ielā 8—23.
Lulla, Chaim, Kfm., Vaļņu 3/5—20.
— Edith, Vaļņu 3/5—20.
— Helga, Stud., Kr. Barona 83—2.
— Mathilde, Anniņmuižas 3—1.
— Nik., Bmt., Anniņmuižas 3—
— Wera, Stud., Anniņmuižas 3—
Lulle, Alfr., Stud., Marijas 31—
— Andr., Geschäftsf., d. Handel u. Industrie-Ges. „Guns", Ma ielā 31—11.
— Walda, Stud., Marijas 31—1
Luloff, Kopel, Valdemāra 57.
— M., N., Dir d. Baltic Wood C Ltd , Elizabetes 23—7, Tel. 23601/91401.
— Scheine, Valdemāra 57/59—
Lulow, Hirsch, Stud., Dzirnavu
— Martha, Strick., Stabu 49-a
— Neuch, Ganu 4—2.
— Rubin, Dzirnavu 17—1.
Lumann, Anna, Tērbatas 88—33
— Ewald, Offiz., Tērbatas 88—
— Georg, Raiņa b. 9—8.
— Wold., Schndr., Matīsa 99—
Lund, Alex., Kfm., Elizabetes ielā 101—32.
— Anna, Dw., l. Bezdelīgu 1—
Lundberg, Alide, Lehrn., Ekspor ielā 3—1.
— Leon, Arzt, Elizabetes 21— Tel. 21890/92890.
— Marie, Citadeles 2—19.
Lundmann, Friedr., Tischl., Strē nieku ielā 19—7.
— Lisa, Dw., Mednieku 5—5.
Lundsberg, Pet., Schuhm., Au nes ielā 11—21.
Luneburg, Rich., l. Jēkaba 20/
Ļunepsky, Jenny, Handarb.-L Brīvības ielā 158—1.
Lunin, Igor, Techn., l. Nometņu ielā 16—8.
— Natalie, Prov.-Geh., Dzirnavu ielā 16—3.
— Vict., Verw., Dzirnavu 16—3
Lunke, Emilie, Hsb., Kojusalas
— Jahn, Kfm., Marijas 132—31
Lunkenbein, Leontine, Schndrn. Zvanu 11—1.
Lunkowitz, Franz, Mech., Tērba ielā 66—4-a.
Rachmiel Lunn, H. III., Frucht port, l. Grēcinieku 28.
Lunn, Dora, Kont., Ģertrūdes
— Jak., Kont., Ģertrūdes 32—
— Rachmil, Ģertrūdes 32—5.
Lunsky, Eugenie, Zeichn., Mai ielā 10—11.
— Ludmilla, Maiznicas 10—11
Luntsche, Brieftr., Duntesmuiža ielā 20—1.
— Hans, Viļņas 18—4.
— Joh., Schmied, Viļņas 18—5
— Schlom, Mützenm., l. Maska ielā 66—3.
Lunz, Olga, Barmhschw., Strē ielā 1-b—3.
Lunze, Seedons, Schuhm., Matī ielā 52—58.
Lupat, Jahn, Zimmerm., Vārnu
Lupik, Pauline, Kass., Krāsotāj ielā 28—26.
Lupmann, Jahn, Techn., Lapu 3
Lure, Jek., Hsb., Bolderaa, Bal ielā 3 un Lielā ielā 1.
— Jürgen, Kass., Kr. Barona 1
Lurew, Wlad., Pulkv. Brieža 4
Lurewitz, Itzig, Schndr., Gogo ielā 19—8.
— Lea, Verk., Gogoļa 19—8.

L. Lurie, Eisenhandl., Elijas 2/ Tel. 95511.

Lurie & Co., H. III., Manufakturw., Inh.: Salaman Lurie, Kungu 9, Tel. 22673/93673.
Lurie, Abr., Lehr., Kr. Barona 40—1.
— Abr., Stabu 52—28.
— Aron, Bmt., Rēveles 28—8
— Boris, Klempn., Stabu 52—28.
— Dav., Kfm., Vilandes 4-b—11.
— Ed., Buchh., Merķeļa 7—4,
— Elias, Bmt., Skolas 12—16.
— Esther, Pirts 8—1.
— Etta, Ģertrūdes 93—24.
— Ezekiel, Zahnarzt., Kaļķu ielā 35—2-3, Tel. 21569.
— Howel, Kfm., Kr. Barona 40—1.
— Idel,- Kfm., Elizabetes 21-a—4.
— Ilja, Verk., Elizabetes 87—4.
— Itzig, Kfm., Kārļa 25—6.
— Jos., Dir., Brīvības 9—3.
— Jossel, l. Maskavas 41—2.
— Laser, Matīsa 33—32.
— Lea, Stud., Skolas 12—16.
— Leop., Kfm., Lāčplēša 52/54—35.
— Lipman, Kass., Brīvības 120—3.
— Ludw., Bmt., l. Grēcinieku 30—8
— Mignel, Verw., Lāčplēša 36—22.
— Morduch, Buchh., Marijas 64—5.
— Moses, Brīvības 33—23.
— Mowscha, Kfm., Valdemāra 6—5
— Rosa, Korresp., Merķeļa 7—4.
— Salom., Kfm., Skolas 12—16.
— Sarah, Zahnärztin, Marijas 1—4.
— Sarah, Lehrn., Skolas 12—16.
— Selma, Korresp., Merķeļa 7—4.
Lurin, Jahn, Fuhrm., Laboratorijas ielā 33—2.
Luris, Mart., Kont., Lāčplēša 5—7.
E. Lurje & Co., Leder, Reformatu 2/4, Inh.: Elias Lurje.
Gebr. Lurje & Co., H. I., Exp.-Imp. u. Kommiss., Inh.: Idel Lurje, Mowscha Lurjė u. Mendel Pewsner, Vaļņu 18, Tel. 20139.
J. Lurje & Co., H. I., Lederh., Inh.: Juda-Leiba Lurje, Hirsch Meierowitsch u. Aron-Mowscha Tankel, Mārstaļu ielā 26, Tel. 21294.
Lurje, Beila, Zahnarzt, Elijas 14—2.
— Chaja, Putzm., l. Maskavas ielā 139—2.
— Elias, Inh. d. Fa. E. Lurje & Co., Aspazijas bulv. 4—7.
— Etta, Bruņinieku 102—27.
— Jak., Klempn., Avotu 30—25.
— Jak., Klempn., Avotu 52—17.
— Jenny, Zahnärztin, Marijas 42—9
— Marie, Lehrn., l. Peldu 26/28—16
— Mich., Zunahtm., l. Maskavas ielā 62—8.
— Mowscha, Schndr., Skārņu 18—3
— Roche, Bruņinieku 102—22.
— Scheine, l. Peldu 26/28—16.
Lusche, Alice, Schndrn., Ģertrūdes ielā 37—8.
— Emilie, Ģertrūdes 37—8.
— Pauline, Schndrn., Ģertrūdes ielā 37—8.
— Theod., Färber, Baložu 24—2.
Luschinger, Ilse, Kont., Kapseļu ielā 12—4.
Luschinger-Taupitz, Eleonora, Kont., Kapseļu 12—4.
Luschkow, Maxim, Gärtner, Katrinas dambī 4—1.
Luschkowa, Natalie, Katrinas dambī 4—1.
Luschmann, Martha, Studn., Avotu ielā 50—17-18.
Luschna, Anna, Landw., Blīdenes ielā 2—1.
Luschnat, Alex., Schloss., Salacas ielā 1-b—22.
Lusik, Emma, Schndrn., l. Ķēniņu ielā 15—1.
— Pet., Kfm., Avotu 23-a—32.
Lusinsch, Dimitri, Töpfer, Krāsotāju ielā 25—34.
— Jahn, Bmt., Rūjienas 3—5.
Luskow,David, Kfm., Matīsa ielā 40/42—28.
— Naum, Stud., Matīsa 40/42—28.
— Schmalis, Kfm., Matīsa 40/42—28.
Luss, Aug., Tischl., Kr. Barona ielā 106—3.
Lussardi, Barbara, Buchb., Laboratorijas ielā 21—10.
Lussis, Valide, Ērgļu 3-a—4.
Lust, Al-dra, Zirņu 7—21.
— Fritz, Bahnbmt., Avotu 62—41.
— Xenia, Bruņinieku 75-b—41.
Lust-Danischewska, Erika, Bmtn., Elizabetes 3—6.
Rudolf Luste, Schneiderwerkst., Ausekļa 114.
Luste, Alb., Zimmerm., Brīvības ielā 103—46.
— Alma, Strick., Schreyenbusch, III. Querlin. 1—11.
— Anna, Meierin, Hospitaļa 12—8.
— Ant., Fuhrm., Hospitaļa 12—8.
— Bertha, Schndrn., Schreyenbusch, III. Querlin. 1—11.
— Ed., Schuhm., Bruņinieku 40—9.
— Ed., Schndr., Stabu 33—1.
— Emma, Strick., Hospitaļa 12—8.
— Emma, Schndrn., Schreyenbusch, III. Querlin. 1—11.
— Jul., Mech., Marijas 110—29.
— Jur., Schndr., Jelgavas šos. Nr. 35-a—13.
— Karl, Schmied, Marijas 110—29.
— Rud., Schndr., Ausekļa 11,
Lustel, Pet., Fleisch., Brīvības ielā 170—19.
Lustik, Herm., Landw., Anniņmuižas ielā 77—1.
Lustmann, Irma, Schndrn., Dārzaugļu ielā 2—6.
— Jahn, Gerb., Jelgavas šos. 26—9.
Lute, Adele, Schndrn., Tērbatas ielā 4—34.
— Berta, Schndrn., Tērbatas 4—34.
Luter, Christine, Schreyenbusch, III. Querlin. 16—22.
— Hans, Bmt., Abavas 15-a—1.
— Herm., Präfekts-Geh., l. Jaunavu ielā 9, Tel. 20801.
— Joh., Masch., l. Piena 2/4—36.
— Mich., Schloss., Cēsu 2—42.
— Theod., Tischl., Rucavas 18—2.
— Wold., Geschäftsf., Schreyenbusch, III. Querlin. 16—22.
A. M. Luther, A.-G., Tirgoņu 18, Tel. 22731/93331.
Michel Luther, G. V., Kanalisations- u. Wasserleit.-Anlagen, Cēsu 2, Tel. 98138.
Lutherschule d. Rig. ver. deutsch-evang.-lut. Gemeinde, Eksporta 3, Tel. 91758.
Luther, Joh., Oberst-Ltn., Elizabetes ielā 11—7.
— Ottilie, Schndrn., Valdemāra ielā 11—10.
Kunstwerkstätten „Luti", **Gust. Bierich**, G. V., Kunstgewerbe, Inh.: Gust Bierichs Erben, Skolas ielā 20.
Lutkewitsch, Edg., Klarier., Marijas ielā 82—61.
— Natalie, Dw., Viļānu 10—2.
— Olga, Marijas 68—36.
Lutkus, Antonie, Elizabetes 31—19.
— Bronisl., Chauff., Elizabetes ielā 31—19.
— Ed., Lehrl., Kārļa 33—10.
— Elisabeth, Hdln., Katoļu 30—25.
— Kas., Kfm., Katoļu 30—25.
— Kasim., Chauff., Elisabetes ielā 31—19.
Lutow, Alex., Bez.-Ger.-Gl., Maskavas ielā 62—18.
Lutre, Karoline, Lehrn., Strēlnieku ielā 5—30.
Lutrin, Jos., Stud., Stabu 6—10.
Lutrow, Gitta, Schndrn., Brīvības ielā 60/66—6.
Lutschek, Jos., Hsb., l. Maskavas ielā 43—1.
— Marie, l. Maskavas 43—3.
Lutschewsky, Aba, Kfm., Brīvības ielā 45—2.
Lutschin, Karl, Bmt., Baznīcas 18—2
Lutschini, Geltona, Schndrn., Antonijas ielā 10—10.
— Helene, Schndrn., Antonijas ielā 13—23.
Lutschis, Karl, Tischl., Pērnavas ielā 25—17.
Lutsep, Martha, Bmtn., Bruņinieku ielā 27—56.
— Willy, Bmt., Bruņinieku 27—56.
Lutte, Gottfr., Zimmerm., Dārtas ielā 5-a—9.
Lutter, Anna, Klaviersp., Elizabetes ielā 31—9.
— Arnis, Stud., Elizabetes 31—9.
— Asta, Rēveles 26—8.
— Erh., Tänzer, Valdemāra ielā 27/29—4.
— Ernst, Maurer, Krāsotāju 18—11
— Herm., Verk., Bruņinieku 87—20.
— Joh., Verk., Bruņinieku 87—20.
— Karl., Ag., Marijas 132—72.
Lutur, Anna, Schndrn., Elizabetes ielā 10—13.
— Leontine, Lehrl., Elizabetes 10—13
Irma Lutz, Blumenhandl., Smilšu ielā 29, Tel. 20580
Wilhelmine Lutz, Spielwarenhandl., Vaļņu 20.
Lutz, Alb., Schuhm., Alberta 7—15.
— Alex., Verk., Daugavpils 72—6.
— Alex., Kont., Lāčplēša 4—2.
— Alex., Buchh., Rēveles 83—16.
— Al-dra, Lehrn., Tērbatas ielā 23/25—33.
— Alfr., Bmt., Vārnu 4—15.
— Alide, Verk., Ģertrūdes 86—17.
— Alma, Zvaigžņu 9—4.
— Anna, Kfm., Rēveles 83—16.
— Arth., Schuhm., Bruņinieku ielā 83—5.
— Arth., Sattl., Ģertrūdes 86—17.
— Arth., Bäcker, Matīsa 50—7.
— Auguste, Verk., Ģertrūdes ielā 73—14.
— Aug., Fris., Hospitāļa 24-b—2.
— Benj., Buchh., Baložu 33—6.
— Bernh., Techn., Antonijas ielā 14-b—25.
— Bruno, Schloss., Ludzas 69—2.
— Cornel., Schmied, Rēveles 81—19.
— Dagobert, Buchh.„ Cēsu 29—3.
— Dorothea, Avotu 35—4.
— Edg., Fris., Dzirnavu 82—24.
— Edg., Gel.-Kondit., l. Grēcinieku ielā 4—5.
— Ed.„ Techn., Slokas 89—1.

— Elisa, Hsb., Jelgavas šos. 36—1.
— Elisabeth, Handarb., Stokholmas ielā 10.
— Elisabeth, Vagonu 9—24.
— Ella, Verk., Augustines 13—28.
— Ella, Ģertrūdes 98—14 .
— Ella, Wirtin, Ģertrūdes 99—1.
— Ella, Stabu 86—13.
— Else, Lehrn., Strēlnieku 5—30.
— Emilie, Hdlrn., Brīvības ielā 149—15.
— Emilie, Hdlrn., Ģertrūdes 98—14.
— Emma, Hsb., Cēsu 25—3.
— Emma, Schndrn., Kazarmu 2—7.
— Erna, Verk., m. Piena 8—1.
— Ernst, Schloss., m. Ķēniņu ielā 14—12.
— Eug., Schloss., m. Nometņu ielā 35—4.
— Eugen, Uhrm., Torņu 19—2.
— Eva, Blaumaņa 27—4.
— Ewald, Chauff., Bruņinieku ielā 71—56.
— Ewald, Tischl., Lienes 15—33.
— Ferd., Tischl., Zvaigžņu 9—7.
— Friedr., Gerb., Avotu 52—11.
— Friedr., Schriftf., Ģertrūdes ielā 73—13.
— Friedr., Tischl., Lienes 13—11.
— Georg, Kelln., Andrēja Pumpura 2—11.
— Georg, Maurer, Beberbeku ielā 14-b.
— Georg, Schndr., Ģertrūdes ielā 121—69.
— Georg, Kelln., Lāčplēša 29—49.
— Georg, Fleisch., l. Nometņu ielā 18—9.
— Georg, Drechsl., Pērnavas ielā 22—5.
— Georg, Wächt., m. Piena 4—11.
— Georg, Hand.-Ag., Valdemāra ielā 67-a—23.
— Gottlieb, Fris., Ģertrūdes ielā 86—17.
— Gottl., Bäck., Ģertrūdes 99—1.
— Gottlieb, Hsb., Kazarmu 2—3.
— Gust., Schndr., Blaumaņa 6—2.
— Gust., Bruņinieku 48—2.
— Harry, Elektromont., Kr. Barona ielā 43—4.
— Harry, Kelln., Matisa 18—32.
— Harry, Bmt., Stabu 86—13.
— Hellmut, Klempn., Duntes 24—6.
— Herm., Töpfer, Ģertrūdes 50—1.
— Herm., Töpfer, Ģertrūdes 55—5.
— Herm., Stellm., Lienes 23—13.
— Irene, Bruņinieku 48—1.
— Irma, Lehrn., l. Kalēju 7—1.
— Irene, Kazarmu 2—8.
— Verk., Stabu 86—13.
— Jahn, Industr., Ģertrūdes 86—17.
— Jahn, Verk., Kurmanova 27—24.
— Jahn, Dw., Lāčplēša 60—29,
— Jahn, Schuhm., Lienes 21—8.
— Jahn, Schuhm., Matisa 99—10.
— Jahn, Rēveles 33—11.
— Jak., Schuhm., Bruņinieku ielā 71—56.
— Jenny, Verk., Avotu 40—9.
— Joh., Masch., Bāriņu 7—48.
— Joh., Kfm., Brīvības 153—6.
— Joh., Schuhm., Bruņinieku ielā 83—5,
— Joh., Sattl., Ģertrūdes 67—16.
— Joh., Schuldiener, Strēlnieku ielā 4-a—6.
— Joh., Schndr., Vārnu 15—12.
— Julianna, Verk., Kalnciema ielā 2-b—33.
— Jur., Fris., Avotu 60—10.
— Jur., Elektromont., Kr. Barona ielā 43—4.
— Jur, Töpfer, Ģertrūdes 73—13.
— Jur., Wächt., Ģertrūdes 73—14.
— Jur., Schuhm., Zvanu 13—5.
— Karl, Bruņinieku 71—56.
— Karl, Schuhm., Bruņinieku ielā 89—27.
— Karl, Lehrl., Dzirnavu 82—24.
— Karl, Meļh., Matīsa 93—26.
— Karl, Schuhm., Valmieras ielā 47—8.
— Katrine, Bruņinieku 98—18.
— Kunigunde, Verk., Cēsu 15—3.
— Leo, Dw., Ģertrūdes 46—5.
— Leontine, Kass., Rikšotāju 29—3.
— Ludw., Gerberei, Stabu 108.
— Ludw., Schndr., Avotu 35—4.
— Ludw., Töpfer, Ģertrūdes ielā 125—5-6.
— Ludw., Tischl., Hospitāļa 31—13.
— Ludw., Stabu 108.
— Magdalena, Schndrn., Vārnu ielā 15—12.
— Marie, Hospitāļu 22—12.
— Markus, Schuhm., Klusā 7—56.
— Marta, Schndrn., Avotu 35—4.
— Martha, Schndrn., Zalves 54—3.
— Melanie, Bmtn., Avotu 54-a—26.
— Melanie, Kont., Hospitāļu 22—12.
— Natalie, Ģertrūdes 67—16.
— Nik., Schuhm., Dzirnavu 82—24.
— Nik., Stud., l. Kalēju 7—1.
— Nik., Lagerverw., Klijāņu 3—1.
— Olga, Ādmiņu 8—6.
— Olga, Buchb., Stabu 90—42.
— Osk., Schmied, Jelgavas šos. 50—3.
— Osk., Doz., l. Kalēju 7—1.
— Osk., Schmied, Valmieras 43—9.
— Otto, Kfm., Lienes 3—2.
— Paul, Masch.. Ģertrūdes 37—8.
— Paul, Tischl., Ģertrūdes 61—19.
— Pauline, Ģertrūdes 99—46.
— Rob., Fleisch., Avotu 54-a—55.
— Rob., Bmt., Cēsu 15—3.
— Rob., Tischl., Ģertrūdes 61—19.
— Rob., Schmied, v. Jelgavas ielā 33—13.
— Schura, Avotu 60—10.
— Thekla, Schndrn., Tērbatas ielā 49/51—23.
— Theod., Bmt., Cēsu 13—8.
— Theod., Schuhm., Kr. Barona ielā 43—4.
— Valent., Offiz., Tērbatas ielā 23/25—33.
— Wally, Bmtn., Cēsu 15—3.
— Wally, Tänz., Dzirnavu 82—24.
— Werner, Schriftf., Bruņinieku ielā 73-a—16.
— Wilh., Lehrl., Ģertrūdes 46—28.
— Wold., Kondit., Avotu 40—9.
— Wold., Kelln., Dzirnavu 88—2-a.
— Wold., Schuhm., Kuldīgas 17-a—7.
— Wold., Former, Lapu 2-b—20.
— Wold., Masch., Rangierbahnhof.
Lutzan, Lonny, Stud., Matisa ielā 67—14.
— Alida, Kont., Ganību d. 1-a—10.
— Isabella, Lehrn., Brīvības ielā 93—12.
— Joh., Schrifts., Dzegužu 10—1.
— Milda, Büroleit., Tērbatas 38—10.
Lutzis, Joh., Schuhm., Rēveles ielā 83—58.
— Pet., Zimmerm., Tukuma 7-a
L. I. Luwischczuk, H. III., Juwel art. u. imitierten Steine, Inh.: Vormünder d. verstorbenen L Luwischczuk Chonon u. Herm Kurman, Vaļņu 28-b.
«Lux», Olga A. Raikina, H. III., K fect- u. Fruchthdlg., Inh.: Olg Raikina, Avotu 30.
«Lux» chem. u. Parfüm. Fabr., Tērbatas 19, Tel. 92133.
«Lux», Lampenhandl., Grēcinieku ielā 31, Tel. 22199-93366.
Maximilian Lux, H. III., Maschin u. d. Zub., Mārstaļu 7—9.

Confection d
„LUXE
Brīvības ielā 9 Tel. 94

„Luxe“, H. III., Damengard., Inh Hirsch Press, Brīvības 9, Tel. 94836.
Luz, Flora, Kont., Slokas 13—1
Luzan, Jahn, Schloss., Uniona 6
— Mathilde, Schndrn., Cepļa 7—
— Jak., Exped., Julija 2—3.
Luzin, Antonie, Schndrn., Kr. Barona 93—19.
— Lisa, Schndrn., Brīvības 49—
— Pet., Zuschndr., Brīvības 174
— Reinh., Kfm., Brīvības 97—2.
Luzis, Alex., Mont., Avotu 54-a
— Eugen, Schleif., Avotu 54-a—
— Melanie, Bmtn., Avotu 54-a—
— Pet., Wagenb., Avotu 54-a—2
Luzkin, Meta, Lehrn Kronvalda bulv. 6—6.
Lwow, Jahn, Geschäftsf., Brīvīb ielā 50—3.
Lettgallensche Flachsbaugesellsch «Lynsakla», H. I., Kolonial-, M nuf.-W., u. landwirtschaftl. A Präses: J. Rubul, Glieder d. V walt.: J. Grischan u. S. Kam Kand.: A. Scher, Kaļku 35, Te 21593.
Lydike, Georg, Buchh., Stabu ielā 62—5.
Lyon, Edith, Stenogr., Valdemāra ielā 23—10.
August Lyra, Schreibwaren, l. Smilšu 28/30, Tel. 23002-9359

Edgar Lyra & C
gegr. 1883
Jakobstrasse Nr. 16
Tel. 22907/92907 u. 22964/943
Filiale in Libau

Edgar Lyra & Co., H. I., Speditio u. Zollklar., Inh.: Eugen Schwartz u. Eleonore Lyra, Jēk Prok.: Hugo Lipphardt, l. ielā 16, Tel. 22907-92907 u. 22964-94364. Tel.-Adr.: «Edgar Lyra».

Lyra, Ed., Kfm., Juŗa Allunāna ielā 9—4.
— Emmeline, Wirtsch., Patversmes ielā 22—6.
— Herb., Hsb., Glūka 4.
— Osk., Bankbmt., Matīsa 43—23.
— Rich., Dir. d. Rig. Stadt-Disk., Bank. Elizabetes 19—7.
Lyrich, Wlad., Bmt., Andrēja Pumpura 2—7.
Lyssky, Morduch, Holzhdlr., Ganu ielā 2—14.

K. P. Maage & Co., H. III., Spedition, Inh.: Arv. Graupner, u. Wilh. Asmuss, Muitas ielā 4—15, Tel. 20952.
Maage, Kurt, Valņu 2—35.
Maak, Ella, Schndrn., Sabiles ielā 1-b—5.
Maas, Herb., Valdemāra 18—9
— Fritz, Flsch., Brīvības 128—14.
— Jul., Kont., Cēsu 5—25.
— Karl, Müll., Brīvības 128—18.
— Luise, Tērbatas 40—6.
— Wold., Schuhm., Brīvības ielā 128—14.
Maaske, Helmut, Exped., Kārļa ielā 15—3.
— Wolfg., Stud., Kārļa 15—3.
Alex. Macdougall u. Co., Sägemühle u. Holzbearb.-Fabr., Gulžņu 2, Tel. 95264.
Macgowan, Dav., Sekr. d. amerikan. Ges., Plkv. Brieža 7—20, Tel. 92035.
Machalitzky, Franz, Hausverw., Lermontova 4-a—6.
Machalnikow, Nadeschda, Katoļu ielā 10—2.
— Olga, Kass., Katoļu 10—2.
— Panteleimon, Buchh., Katoļu ielā 10—2.
Macharschinsky, Franz, Arb., l. Palisādu 23—27.
Machelsohn, Chaim, Zunahtm., Brīvības 126—50.
Macher, Alb., Seil., Brīvības ielā 176—14.
— Else, Verk., Sabiles 4—5.
— Martha, m. Nometņu 9—15.
Machinson, Salman, Schneiderwerkst., Pulkv. Brieža 9—8.
Machinson, Chodokova, Blaumaņa ielā 5.
— Salke, Schndr., Stabu 38—1.
M. Machmonik & Co., Kleider u. Tuchhandl., Aspazijas bulv. 8, Tel. 22906/91906.
Machmonik, Herm., Kont., Valdemāra 23—28.
— Moritz, Geschäftsf., Valdemāra ielā 23—26.
Machnatsch, Gottliebe, Pokrova ielā 14—2.
Machnowitsch, Otto, Mech., Kalnciema 63—1.
Machow, Kusma, Kond., Daugavpils ielā 23—12.
Arth. Macht, G. V., Tischl., Plkv. Brieža 9—8.
Macht, Joh., Tischl., Pulkv. Brieža ielā 9—8.
— Harald, Tischl., Pulkv. Brieža ielā 9—8.
Mowscha, Machtenberg, G. V., Druck., Marijas 8—3, Tel.: 95442.

Machtenberg, Moisej, Marijas ielā 21-a—12.
R. Machtus & N. Bimbat, Hutgesch., Inh.: Reisa Machtus u. Nachm. Bimbat, Kr. Barona 30.
Machtus, Edg., Stud., Blaumaņa ielā 21—17.
— Isaak, Kfm., Blaumaņa 21—17.
— Isidor, Arzt, Aspazijas bulv. 6—3.
— Mowscha, Marijas 64—7.
— Sinaide, Stud., Blaumaņa 21—17.
Mackenzie-Kennedy, Sinaide, Bmtn., Juŗa Allunāna 3—10.
Mac Kinney, Samuel, Bmt., Elizabetes 21-a—12.
Mac Lean, Henry C., Elizabetes ielā 23—9, Tel. 23719-94719,
Macpherson, Arthur, Gross.-Brit. Vice-Kons., Plkv. Brieža 8—8, Tel. 92010.
— E., Stabu 49-a, Tel. 96483.
Macrae, Colin John, Aspazijas 7—7.
A. Madau & J. Breedis, H. III., Schreibmasch. u. Zub., Inh.: Adolf Madau-Mandau u. Jeannot Breede-Breedis, L. Zirgu 9/11, Tel. 22761-93161.
Madau, Adolph, Kfm., m. Smilšu ielā 3—3.
— Lussa, Schndrn., m. Smilšu ielā 3—3.
Maderneek, Benita, Stud., Bruņinieku ielā 27—87.
— Christ., Stud., Bruņinieku 27—87. ielā 27—87.
— Elsa, Ärztin, Bruņinieku 27—87.
— Ida, Stud., Bruņinieku 27—87.
— Jul., Lehr., Brīvības 13—1.
— Martha, Wirt., Lienes 9—79.
Madge, Reginald, Prok. d. F-ma United Baltic Corporation Ltd., Pasta 6—10, Tel. 23581-96541.
Madison, Alb., Abt.-Chef, l. Nometņu 11—2.
— Emilie, Erzieh., Duntes 28—1-2.
Madrewitsch, Arth., Mus., Kr. Barona 52—8.
— Wold., Bmt., Brīvības 50—17.
— Wold., Ģertrūdes 37—8.
Madschin, Selma, Stud., Laboratorijas 25—34.
Leib Maech, G. V., Leimkoch., Ludzas 40—42.
Maech, Leiba, Ind., Ģertrūdes ielā 86—3.
Maegdefessel, Antonie, Fris., Matisa 111—1.
— Heinr., Drog., Bauskas 2—13.
— Ida, Nagelpflg., Marijas 55—2.
— Karl, Schrifts., Teātŗa 9—8.
— Max, Fris., Marijas 55—2.
Maggi, Johannes, Fleisch., Alt-Mühlgraben, Kalnz. III. Lin. 3—1.
— Pet., Schuhm., m. Nometņu 1—8.
— K., Valdemāra 69,
Maeller, Feod., Kont., Brīvības ielā 100—46.
Maerker, Ida, Lehrn., Lāčplēša ielā 60—4.
Maertens, Bertha, Bruņinieku ielā 28—70.
— Valeska, l. Kalēju 33—20.
Maertins, Arth., Ing., Baznīcas 13—17.
Märtz, Georg, Fleisch., Avotu ielā 60—1.
— Jahn, Eisenbahnarb., Svētceļnieku 2—2.
— Wold., Schuhm., Avotu 60—1.

Magalif, Mendel, Arzt, Kr. Barona ielā 64—4, Tel. 91460.
Margaram, Anne, Hebamme, Baznīcas 45—18.
— Leibe, l. Maskavas 71/73—20.
— Rachmiel, Schndr., Jēzusbaznīcas ielā 9—7.
Magaras, Fanny, Mārstaļu 23—4.
— Gamsej, Glas., Mārstaļu 23—4.
— Germ., Verk., Mārstaļu 23—4.
Salm. Magarik, Baumaterial u. u. Holzhandl., Kalnciema 14, Tel. 95407.
Magarik, Feiga, Ventspils 4—5.
— Grischa, Bmt., Lāčplēša 36—8.
— Hakel, Lehr., Lāčplēša 116—1.
— Israel, Kfm., Ventspils 4—5.
— Mendel, Flsch., Marijas ielā 56/58—23.
— Salman, Kfm., Kalnciema 27—4.
— Sarah, Lāčplēša 36—8.
— Schipa, Hndln., Sadovņikova ielā 49—2.

Akt.-Ges. JOSEPH MAGARIL, Riga
vorm. S. MAGARIL
Grēcinieku ielā (gr. Sünderstr.) 5, T. 22997/91397
Gegründet 1879
Strickanstalt
Galanteriewaren
Modewaren
mech. Wirkwaren
Fantasietücher

A.-G. Joseph Magaril, vorm. S. Magaril, Galanterie u. Strickw., Mech. Strickwarenfabrik, Disp. Dir.: J. Magaril, Direkt.: H. Magaril u. L. Joffe. Prok.: J. Junowitz. L. Grēcinieku ielā 5. Tel. 22997/91397 u. 23237/97237. Fabr.: Skārņu ielā 13.
Magaril, Feiga, Valņu 16—2.
— Helene, Dir. d. A.-G. Jos. Magaril, vorm. S. Magaril, Vilandes 1—5, Tel. 93573.
— Jos., Disp. Dir. d. A.-G., Jos. Magaril, vorm. S. Magaril, Vilandes 1—5, Tel. 93573.
— Kalman, Valņu 16—2.
— Wulf, Verk., Rēveles 45—6.
Daniel-Leiba Magarill G. V., Schuhm.-Werkst., L. Peldu 17, Tel. 22663/92663
Magaril, Daniel-Leiba, Schuhm., Kārļa 13—8.
Magarschak, Benj., Lehr., Gogoļa ielā 4/6—14.
— Chaja, Lāčplēša 68—21.
— Fruma, Lehrl., l. Peldu 26/28—8.
— Hanna, Schndrn., Lāčplēša ielā 68—21.
— Jerne, Lehrl., l. Peldu 26/28—8.
— Morduch, Lehrl., l. Peldu 26/28—8.
— Salman, Lehr., Lāčplēša 68—21.
Magasin, Lucie, Lehrn., Tērbatas ielā 20—8.
— Otto, Bmt., Ganu 2—21.
Magasing, Friedr., Insp., Dzirnavu ielā 159—6.
— Friedr., Eisenb., Dzirnavu ielā 159—6.
Magdeburger, Auguste, Karlines ielā 8/10—38.
— Itta, Schndrn., Brīvības 122—22.
— Lina, Hdlrn., Kaļķu 11—9.
— Meilach, Zunahtm., Brīvības ielā 122—22.

— Moses, Schndr., Brīvības ielā 122—22.
— Elise, Strick., Pērnavas 21—23.
— Theod., Hsb., Meža 9—1.
Maggi, Joh., Zimmerm., l. Alūksnes ielā 3—42.
— Johanna, Hdlrn., Alt-Mühlgraben, I. Lin. 6—1.
Magid, Aldra, Vilandes 4-b—3.
— Bor., Wächter, Valdemāra ielā 38—2.
— Jurija, Verk., Valdemāra 38—2.
— Lew., Stud., Vilandes 4-b—3.
— Mowsche, Kass., l. Maskavas ielā 37/39—4.
Magidsohn, Dav., Holzbrack., Avotu 1/3—14.
— Isaak, Stud., Vilandes 4-a—6.
— Minna, Korresp., Vilandes ielā 4-a—6.
— Mos., Kfm., Pulkv. Brieža 6—3.
Herm. Magidsohn, H. IV., Annoncen-Büro «Annonce», Inh.: Herm. Magidson, Šķūņu 16, Tel. 22010/94510.

Herm. Magidsohn

Annoncen-Bureau „ANNONCE“
Šķūņu ielā (Scheunenstrasse) Nr. 16
Telephon 22010/94510

Herm, Magidson, Gener.-Agent., d. Versich. & Transp. A.-G., «Latvija», Šķūņu 16, Tel. 22010-94510 u. 98891.
Magidson, Esther, Wirt., Kurmanova ielā 10—20.
— Fanja, Kurmanova 10—20.
— Georg, Šķūņu 16.
— Herm., Annoncen-Büro Inh., Vilandes 4-a—6, Tel. 98891.
— Ilja, Kfm., l. Peldu 26/28—9.
Magilnitzky, Reni, Brīvības 33—37.
— Hertha, Brīvības 33—37.
— Jenna, l. Peldu 26/28—9.
Magilinsky, Pinhos, Brīvības 12—9.
Magilnstekis, Abel, Kfm., Ģertrūdes ielā 70—12.
Magin, Bernh., Mont., Adolfa ielā 13-b—10.
Magit, Jossel, Kfm., Vilandes 13—2.
— Minna, Stud., Vilandes 13—2.
Magito, Karl, Flsch., Kr. Barona ielā 80—12.
Maglakelidse, Marie, Kont., Brīvības 136/138—25.
«Magnet» Ingeniere Gebr. A. & D. Okmian, H. III., Inh.: Ingeniere Abram u. Daniel Okmian, Smilšu 18, Tel. 21050.
Magnus, E., Verw.-Gl., d. Balt., Düngemitt., A.-G., Ausēkļa 2—7.
— E., Inh. d. F-ma «Barus- Film», Elizabetes 3—5, Tel. 94984.
— Edvin, vereid. Rechtsanw., Valdemāra 20—5, Tel. 91474, Spr. v. 3—4.
— Herm., Kont., Baldones 2-b—7.
— Jos., Web., Kalnciema 80—2.
— Kate, Lehrn., Ausēkļa 9—12.
— Marie, Ģertrūdes 84—3.
— Wilh., Seem., Antonijas 15—42.
Magon, Alfr., Schloss., Avotu ielā 61—17.
— Andr., Mont., 50—56.
— Anna, Avotu 50—55.
— Anna, Dw., l. Lāču 11—3.
— Anna, Schndrn., Marijas 110—34.
— Aug., Kont., Artilerijas 11/13—19.
— Boris, Fuhrm., Stabu 115/117—36.
— Ernst, Mech., Brīvības 121—47.
— Helene, Schndrn., Baložu 24—2.
— Jahn, Zimmerm., m. Nometņu ielā 15—4.
— Jahn, Schuhm., Kr. Barona V ielā 109—102.
— Jahn, Mech., Bruņinieku 41—16.
— Jahn, Bauhandw., M. Nometņu ielā 15—4.
— Jahn, Lienes 14—11.
— Jak., Schloss., Zvaigžņu 24—12.
— Jette, Schndrn., Avotu 50—55.
— Karl, Stud., Matīsa 44—1.
— Karl, Kr. Barona 15—7.
— Lisa, Brīvības 121—17.
— Marie, Schndrn., Avotu 50—56.
— Martha, Stud., Matīsa 28-a—3.
— Mich., Fuhrm., Matīsa 28-a—3.
— Paul, Flsch., Brīvības 118—1.
— Pauline, Strick., Kronvalda bulv. 4—7.
— Pet., Holzbr., Skolas 25—18.
Magonis, Anna, Schreyenbusch, II. Querlin, 1—6.
Magram, Isaak, Schnd., l, Maskavas ielā 43—40.
— Wulfke, Schndr., Katoļu ielā 56—52.
Maheke, Adelheide, Lehrn., Krāsotāju 27—56.
Mahjeneek, Lina, Blumenb., Augustines ielā 12—80.
— Olga, Wirtsch., Augustines ielā 12—80.
Mahlder, Friedr., Seem., Brīvības ielā 34—5.
— Karl, Serg., Vilipa 4—6.
Mahleets, Arv., Stud., Kr. Barona ielā 14—6.
Mahler, Alex., Instr., Brīvības ielā 44/46—2.
— Alex., Schrifts., Matīsa 85—18.
— Arv., Buchh., Vaļņu 27—12.
— Dorothea, Baznīcas 45—8.
— Edg., Kass., Dārtas 1—6.
— Ella, Marijas 3—6.
— Emilie, Schndrn., Puškina 3—8.
— Ernst, Hs.-Verw., Bruņinieku ielā 43—6.
— Esther, Schndrn., l. Maskavas ielā 19—6. C
— Georg, Valmieras 13—4.
— Hilda, Kont., Dārtas 1—6.
— Jahn, Bäck., Matīsa 109—1-2.
— Jahn, Chauff., l. Maskavas ielā 1-b—18.
— Jahn, Maur., Tvaika 92—1.
— Jek., Schuhm., Gogoļa 4/6—20.
— Jesek., Kont., Marijas 49—26.
— Joh., Schloss., Ausekļa 4—28.
— Joh., Nachtwächt., Ausēkļa ielā 4—28.
— Karoline, Maschinenschrb., Baznīcas 45—8.
— Lea, Schndrn., l. Maskavas ielā 19—6.
— Leontine, Dārtas 1—6.
— Lina, Marijas 3—6.
— Luise, Tērbatas 49/51—2.
— Male, Bmtn., Aspazijas b. 2—8.
— Maritta, Verk., Tērbatas 49/51—2.
— Mart., Tschl., Kazarmu 7—10.
— Mich., Kfm., Artilerijas 66—15.
— Minna, Zeitungsverk., l. Piena ielā 16—17.
— Osk., Kfm., Matīsa 111—2.
— Rebekka, Kont., Blaumaņa ielā 9—39.
— Roche, l. Maskavas 19—6.
— Schliom, Verk., Bruņinieku ielā 28—88.
— Selma, Marijas 117—18.
— Therese, Stud., Blaumaņa 9—
— Vict., Stud., Matīsa 52—2.
— Werner, Kfm., Valdemāra ielā 67-a6.
A. Mahlin, Milchzentrale, Eli betes 97/99, Tel. 90652.
P. Mahlin, Techn. Kont., Marijas ielā 26, Tel. 90516.
Mahlin, Alwine, Stud., Ģertrūdes ielā 25—6.
— Christine, Nagelpfl., Marijas ielā 125—16.
— Felix, Stud., Marijas 26—17.
— Jahn, Mstr., Šķirotavas 3—
— Jak., Mil.-Bmt., Ģertrūdes ielā 110—12.
— Kornelie, Studn., Marijas 26—
— Mahrzis, Bmt., Volguntes 41—
— Milda, Krknpflg., Duntes ielā 15/17—17.
— Pet., Ing., Marijas 26—17.
— Willis, Tischl., Lāčplēša ielā 62/66—39.
Mahling, Alex., Agron., Elizabete ielā 97/99—3.
Mahlinsch, Ernst, Lehr., Kuģu ielā 22—24.
— Jahn., Mstr., Maskavas 162
— Joh., Schrifts., Rēveles 81—
— Mart., Schndr., Trijādības 12
Mahlit, Hermine, Pokrova 20—1
— Jahn, Verk., Avotu 75—8.
— Jahn, Techn., Pokrova 20—25
— Karl, Stud., Avotu 75—8.
— Paula, Elizabetes 22—57.
— Pet., Kfm., Avotu 75—5.
— Rosalie, Schndrn., Avotu 75—
— Wold., Bmt., Pokrova 20—10
Mahlkaln, Alex., Oberserg., l. Lāču 19—12.
— Chr., Bahnpoliz., Krāsotāju ielā 13—16.
— Ella, Fris., Valmieras 13—10
— Sophie, Bauskas 50—5.
— Wold., Ing., Oskaru 7—5.
J. Mahlmann, Filmlabor., Valdem ielā 69-a, Tel. 98690.
Mahlmann, Adam, Brīvības 88—1
— Elvire, Stud., Ģertrūdes 23—
— Jahn, Filmlaborant, Brīvības ielā 88—12.
— Karl, Stud., Ģertrūdes 23—6.
— Paul, Stud., Brīvības 88—12.
Mahlmeister, Chr., Bmt., Rēvele ielā 38—16.
Mahlmeek, Al-dra, Bruņinieku ielā 87—25.
— Anna, Schndrn., Sadovņikova ielā 37—23.
— Gertrud, Schndrn., Lāčplēša ielā 100—24.
— Klaudia, Fris., Bruņinieku ielā 87—25.
— Lydia, Dzirnavu 9—3.
— Mart., Dw., l. Grēcinieku 25.
— Susanne, Hdlrn., Matīsa 80—
Mahls, Juris, Bauskas 9—1.
— Karl, Bauskas 9—1.
Mahlup, Alfr., Schuhm., Kr. Barona 106—16.
— Karl, Schuhm., Artilerijas ielā 26—19.

ahme, Hugo, Tischl., Brīvības ielā 144—42.
ahrtinson, Jahn, Sattl., m. Nometņu ielā 47—16.
ahrzen, Ferd., Bahnarb., Bruņinieku 68—18.
ahser, Helene, Valdemāra 21.
Otto, Ag., Skolas 36-a—12.
ahsin, Adolph, Oberserg., Schreyenbusch, VIII. Querlin., 17—9.
Ludw., Schuhm., Rūjienas 3—7.
Waleikin, Matīsa 89-a—3.
ahsing, Ed., Bevollm. d., Rig. Rundschau», Doma l. 5—3.
Elfr., Lehrn., Doma l. 5—3.
ahz, Tereka, Bmtn., Tērbatas ielā 20—40.
ai, Gust., Webermstr., Nordeķu ielā 4—2.
a **Maier,** G. V., Damengarder. Elizabetes 10-a.
aier, Alex., Gutsverw., Alt-Mühlgraben Mangaļu 15-a—1.
Eva, Modist., Elizabetes ielā 10-a—1.
Heinr., Kapellmstr., Elizabetes ielā 10-a—1.
kt.-Ges., **A. S. Maikapar,** G. I., Tabakfabrik, Glieder d. Verwalt.: S. A. Maikapar, U. J. Mühlmann u. S. B. Kuschlju u. A. S. Maikapar, Kand.: F. A. Maikapar u. K. Brakmann, Miera 12, Tel. 90499, 93274. Tel.-Adr.: «Maikapar».
aikapar, Fedor, Arzt, Baznīcas ielā 13—8, Tel. 93582.
L. N., Mitinh. d. Handelsges. «Autotechnika», Baznīcas ielā 13—8. Tel. 93582.
Samuel, Direkt. d. A.-G. «Maikapar», Baznīcas 25—1, Tel. 93276.
Sarah, Miera 12—17.
aike, Mart., Bmt., Lāčplēša ielā 20-a—9.
ailit, Karl, Kondukt., Margrietas ielā 13—4.
aimin, Anna, Musiklehrn., Kurmanova 18—8.
Chaim, Kfm., Kurmanova ielā 18—8.
Charlotte, Stabu 30—4.
J., Jaunā 2.
Jul., Kfm., Strēlnieku 2—5.
Nate, Verk., Antonijas 16—14.
ain, Karl, Ing., Šampetera 36—1.
Lilian, Verw., Strazdumuižas ielā 1—6.
aineek, Jahn, Landmess., Brīvības 122—13.
Lina, Hndl., Akmeņu 15—25.
ul **Mainz,** H. III., Wein u. Delikatess., Inh.: Paul Sörensen Mainz, Kaļķu 6, Tel. 22302-91807.
ainz, Alice, Doma l. 7—6.
Irene, Kont., Valdemāra ielā 39—3.
Irma, Köchin, Kr. Barona 6—8.
Paul, Inh. d. F-ma Paul Mainz, Valdemāra 43—8.
Pet., Inh. d. Fma «Alfa», Valdemāra 39—3.
aisak, Kleopatra, Hdlrn., Stintsee-htr., Dragunshof 7.
isejew, Nik., Kont., Zaļā 7—2.
ael **Maisel,** Kolonialw. u. Getreide, Lāčplēša 70-c—14.

Maisel, Adolph, Kfm., Valdemāra ielā 53—12.
— Aron, Holzbr., Ģertrūdes ielā 69/71—74.
— Aron, Stud., Marijas 19—7.
— Benj., Kfm., l. Maskavas ielā 106—16.
— Chaja, Schndrn., Lāčplēša 14—11.
— Dav., Verk., Lāčplēša 52/54—4.
— Gitta, Verk., Mucenieku 2/4—25.
— Isaak, Bmt., Avotu 13—27.
— Isai, Brīvības 64-66.
— Isai, Holzbrak., Dzirnavu 31—3.
— Israel, Kfm., Lāčplēša 70-b—14.
— Lea, Hndln., Lāčplēša 7—7.
— Ludw., Elektrotechn., Rēveles ielā 12—10.
— Manja, Lāčplēša 70-b—14.
— Minna, Ģertrūdes 54—23.
— Mindle, Avotu 2—44.
— Moses, Hsb., Skolas 36-a—3.
— Noah, Arzt, Aspazijas 8—6.
— Zalel, Lāčplēša 52/54—39.
Zalel, Verk., Mucenieku 2/4—25.
— Samuel, Verk., Mucenieku ielā 2/4—25.
— Saul, Hsb., Skolas 36-a—5,
— Scheina, Stud., Ģertrūdes ielā 54—23.
— Schloma, Kfm., Lāčplēša ielā 112-a—22.
— Sim., Verk., Lāčplēša 52/54—39.
— Sophie, Lehrn., Kr. Barona ielā 36—28.
Maisel-Frutko, Lāčplēša 52/54.
— Ferd., Chauff., Lāčplēša 40—1.
— Wilhelmine, Verk., Sapieru ielā 3—49.
Maisis-Reinfeld, Christine, Kont., Lienes 27—22.
Maisit, Alfr., Bäck., Tērbatas 85—1.
— Aug., Stud., Lāčplēša 27—5.
— Ed., Bmt., Valdemāra 41—15.
— Ernestine, Schndrn., Pļavas ielā 3—1-2.
— Eugenie, Maschschr., Stabu ielā 46/48—32.
— Jahn, Zuschnd., Brīvības 151—5.
— Jahn, Doz. a. d. Univ., Kurmanova ielā 11—14.
— Jak., Dw., Valdemāra 41—15.
— Karl, Bäck., Tērbatas 85—1.
— Karl, Techn., Zvaigžņu 30—7.
— Konstanze, Tērbatas 85—1.
— Pet., Schmied, Livanu 1—2.
— Willy, Buchh., Stabu 46/48—32.
— Wold., Verk., Bruņinieku ielā 71—25.
Maislin, Gitta, Strick., Lāčplēša ielā 112-a—48.
— Mich., Lāčplēša 112-a—48,
Maisneek, Alex., Stud., Lazaretes ielā 3—12.
— Nik., Stud., Lazaretes 3—12.
«Maison de Chapeaux», G. VII., Damenhut-Salon, Inh.: Hiena Behrmann, l. Kalēju 3.
«Maison Lafayette», G. V., Damenhut-Salon, Inh.: E. B. Behrmann, Šķūņu 5, I. Tr., Tel.-Adr.: Behrmann, Scheunenstr. 5. Tel. 22094-93972.
Maiste, Hugo, Dw., l. Kalēju ielā 54—6.
Maister, Peisach, Glas., Rēveles ielā 28—17.
Maisuradse, Marie, Zollbmtn., Sabiles 3—8.
Majajas, Theod., Ieroču 10—28.

Majakov, Theod., Kont., Blaumaņa ielā 12—16.
— Tom, Wächt., l. Maskavas 6—23.
Majech, Hlavna, Stabu 91—38.
Majer, Fritz, Revid. Geh., Gogoļa 13/17—37.
Majewsky, Alex., Kfm., Marijas ielā 131—27.
— Auguste, Schdrn., Brīvības 94—27.
Majewsky, Henriette, Hsbn., Stabu ielā 100—1.
— Jahn., Dw., Laboratorijas 11—21.
— Jul., Künstl., Lāčplēša 11—2.
— Katherine, Schrfts., Laboratorijas 11—21.
— Paul, Chauff., Matīsa 43—29.
Majofis, Chaja, Lehrn., l. Maskavas ielā 79—21.
— Hona, Gogoļa ielā 8/10—2.
Majofis, Jak., Kfm., Ģertrūdes 39—15.
— Lea, Lehrn., l. Maskavas 79—21.
Majofis-Majewsky, Isaak, Schausp. Merķeļa 11—16.
— Lea, Schausp., Merķeļa 11—16.
Peter Major, G. IĀ., Bauarb., Rumpmuižas ielā 56, Tel. 92081.
Major, Anna, Verk., Popova 3-a—72.
— Arn., Marijas 63—29.
— Arv., Buch.-Geh., Kuģu 13—29.
— Christine, Seminar, Stabu ielā 46/48—58.
Major, Christoph, Heiz., Brīvības ielā 93—37.
— Dav., Maur., Rumpmuižas 41—5.
— Edith, Kont., Elizabetes 8—7.
— Edw., Mstr., Stabu 115/117—22.
— Edwin, Kont., Elizabetes 8—5.
— Elmar, Stud., Lāčplēša 29—65.
— Elsa, Lehrl., Lāčplēša 62/66—32.
— Emilie, Verk., Ērgļu 16—6.
— Emma, Schndrn., Brīvības 93—37.
— Erich, Buchh., Gogoļa 13/17—40.
— Hermine, Schndrn., Mūrnieku 3—3.
— Ida, Buchh., Brīvības 31—12-a.
— Jahn., Sattl., Pļavas 7—22.
— Joh., Exped., Maskavas 72—14.
— Jula, Schndrn., Laboratorijas ielā 26—9.
— Karl, Aufs., Avotu 6—8.
— Karl, Müller, Stabu 40—10.
— Lilly, Pērnavas 15—31.
— Lina, Wäsch., Mūrnieku 3—3.
— Milda, Geschäftsf., Ģertrūdes ielā 103—11.
— Milda, Lehrl., Dzirnavu 131—5.
— Pet., Hsb., Rumpmuižas 56—3.
— Pet., Maurer, Bruņinieku 48—10.
— Reinh., Geschäftsf., Vidus 4—19.
— Rud., Sattl., Tērbatas 88—66.
— Wold., Prokur., Ganību d. 1—1.
— Wold., Landm., Blaumaņa 12—9.
Majorin, Jahn, l. Nometņu 63—14.
Majorow, Jahn, Kfm., Elizabetes ielā 20—1.
Majoschejew, Anna, Dw., Dzirnavu ielā 167—4.
Majotis, Sima, Pharm., Elizabetes ielā 22—56.
Makajew, Alex., Raudu 3.
Makar, Alex., Aufs., Valmieras ielā 45—40.
— Alexei, Hsb., Anniņmuižas 6.
— Fritz, Augustīnes 21—40.
— Emma, Buchh.-Geh., Brīvības ielā 156—11.
— Jahn, Teleph., Oskara 1—14.
— Jahn, Holzhndl., Strēlnieku ielā 19—13.

— Joh., Augustines 21—40.
— Konst., Holzbr., Salacas 18—1-3.
Makarenko, Feodosia, Ausnäh., Vilandes 3-a—13.
— Giklit., Rēveles 9—19.
— Kas., Tisch., Narvas 1—2.
Makarewitsch, Ossip, Kfm., Miera ielā 47—21.
Makarjew, Jahn, Bürstenm., Saikovas ielā 3-a—14.
Wass. Makarow, H. III., Wein- u. Lebensm.-Handl., Hospitaļa 4.
Makarow, Alex., Dolmetscher, Pulkv. Brieža 7—45.
— Anna, Bmtn., Pulkv. Brieža 7—45.
— Awakum, Bruņinieku 61—5.
— Grigor, Ludzas 40—15.
— Kalina, Schuhm., Ludsas 75—1.
— Seraphime, Nonne, Kr. Barona ielā 126.
— Sophie, Hospitaļa 4—6.
— Sophie, Stabu 46/48—14.
— Wass., Kfm., Hospitaļa 4—6.
Makarsky, Marie, Lehrl., Tēraudlietuves ielā 1—5.
— Paul, Lehrl., Kurmanova 23—30.
— Rosalie, Tēraudlietuves 1—5.
— Vitold, Hausverw., Kurmanova ielā 23—30.
— Wladisl., Fuhrm., Pērnavas ielā 12-a—15.
Makasejew, Elisabeth. l. Maskavas ielā 173—8.
— Madora, Kfm., Mārstaļu 23—6.
— Stepanida, Hndln., Mārstaļu ielā 23—6.
Makawejew, Alex., Raudu 3.
Makawetzky, Anna, Brīvības ielā 152—11.
Makedonsky, Alex., Turgeņeva ielā 21—10.
— Nadeshda, Erzieh., Miera ielā 17-a—1.
— Nik., Geschäftsf., Miera 17-a—1.
Makejew, Akulina, Hndln., Daugavpils ielā 10/12—23.
Makelis, Emilie, Schndrn., m. Palisadu ielā 1—3.
Makenik, Auguste, Schndrn., Pokrova ielā 14—6.
Makewitsch, Jak., Tapez., l. Maskavas 80—8.
Makewitz, Jahn, Aufschl., Šķirotavas ielā 4—4.
Makfersen, Art., Bmt., Pulkv. Brieža ielā 8—8.
Makkan, Alfr., Schndr., Bruņinieku ielā 50—12.
Makke, Jak., Tischl., Ērgļu 20—1.
— Jak., Portier, Bruņinieku ielā 58/60—6.
Makkinsch. Ed., Schndr., Ziemeļu ielā 23—15.
Maklan, Schaija, Klempn., l. Lāču ielā 13—25.
Makland, Bertha, Kr. Barona 92—2.
Makna, Adam, Schloss., l. Palisadu ielā 29—36.
— Jahn, Fuhrm., Tulas 7—4.
Makorsky., Hndln., Vitebskas ielā 21—35.
Makow, Maxim, Lejas 5—4.
Makowsky, Alex., Lehrl., Merķeļa ielā 3—13.
— Al-dra, Bruņinieku 27—96.
— Elisabeth. Lehrn., Bruņinieku ielā 27—84.
— **Ella, Hsbn., Matīsa 28—2.**
— Georg, Ing., Merķeļa 3—13.
— Martha, Hdln., Kr. Barona 114,
— Mich., Bmt., Skolas 12-a—9.
— Nik., Stud., Merķeļa 3—13.
— Ottilie, Karlīnes 34—14.
— Timofej, Schuhm., l. Kalnu 13—54
— Wlad., Stud., Bruņinieku 27—84.
Herm. Maksa-Steinberg, H. II., Café «Foxtrott-Diele», Valdemāra ielā 27/29, Tel. 92055.
Maksa-Steinberg, Herm., Inh. d. Café «Foxtrott-Diele», Valdemāra ielā 27/29—1.
Maksim, Julie, Kart.-Arbr., Dzirnavu ielā 82—3.
— Scharlotte, Strēlnieku 11—10.
Maksimow, Franz, Fuhrm., kl. Vegesacksholm, 59/60—2.
— Marie, Musiklehrn., Dzirnavu ielā 115—10.
Maksimowitsch, Adam, Kränzewind., Ventspils 28—4.
Maksin, Anna, Dw., Alberta 2-a—10.
— Jahn, Fuhrm., Daugavpils 44—8.
Maksteneek, Anna, Kont., Merķeļa ielā 3—3.
— Christine, Klusā 1/3.
— Ida, Bmt., Klusā 1/3.
— Jul., Dek.-Mal., Kr. Barona ielā 92—23.
— Otto, Labor., Karlīnes 40—4.
— Otto, Dek.-Mal., Valmieras ielā 30—9.
— Arv., Mal., Ādmiņu 8—43.
— Emilie, Bmtn., Lāčplēša 62/64.
Makstineek, Emilie, Kont., Lāčplēša ielā 62/66—1.
— Karl, Schndr., Lāčplēša 62/66—1.
Makul,, Arn., Stud., Merķeļa 11—19.
— Mart., Dw., Bruņinieku 2—10.
Makulen, Erica, Pfleg., Cēsu 2—27.
— Klara, Pfleg., Cēsu 2—27.
Makulin, Grete, Hndln., l. Kalnu ielā 1—5.
Malachowsky, Elsa, Kont., kl. Vegesacksholm, 15.
— Heinr., Brigad., Ģertrūdes 115—54
— Nadeschda, Kont., Ģertrūdes 4—7.
Malafey, Alfr., Schrifts., Rēveles ielā 92—10.
— Anette, Rēveles 92—10.
— Joh., Schrifts., Rēveles 92—10.
Malatzkaja, Kont., Antonijas 16-a—9
Malatzky, Jos., Kfm., Brīvības ielā 85—10.
— Samuel, Antonijas 16-a—9.
— Tewel, Antonijas 16-a—9.
Malaschewitsch, Konst., Schloss., Vilānu 7—38.
Malaschewitz, Nik., Mal., Valmieras ielā 28—2.
Malawka, Jos., Schloss., Valmieras ielā 21—5.
«Malbisch Arumin», Marijas 13, Tel. 95109.
Malchin, Eug., Fris., Kalnciema 5—5.
— Eug., Kalnciema 17—4.
— Heinr., Baložu 37—7.
— Jul., Brīvības 9—8.
— Marie, Kontr., Kr. Barona ielā 57-a—4.
— Olga, Ģertrūdes 45—9.
Malcolm & Co., London. Vermittl.-Kontor für den Aufkauf v. Flachs u. Haufe, Doma lauk. 7, T. 21238, Tel.-Adr.: Malcolm—Riga, Postfach: 7—57.
Maldau, Ant., Mech., Matīsa 49—
— Leo, Lehr., Skolas 25—32.
— Senta, Bmtn., Kr. Barona 37—
Maldaw, Karl, Tischl., Bramber ielā 25—1.
Malder, Adam, Verk., Marijas ielā 83/85—53.
— Alfr., Poliz., Ives 4—3.
Maldin, Joh., Masch., l. Kalēju 33
Maldinsch, Ernst, Stud., Skolas ielā 25—14.
Oswald Maldon, Frisiersalon, Bri 34/36.
Maldon, Dainja, Karlīnes 1-b—5.
— Milda, Stud., Karlīnes 1-b—5.
— Osw., Fris., Valdemāra 69-a
— Wold., Profess a. d. Lettl. U Karlīnes 1-b—5, Tel. 98482.
Maldup, Alex., Sekr., Lāčplēša 2
— Alex., Sekr. d. Landw.-Statis Kr. Barona 14—15.
— Jahn, Slokas 80.
— Jahn, Ind., Kr. Barona 14—15.
Maldutis, Elsa, Bmt., Zaļā 3—12
— Jahn, Apoth.-Bes., l. Nometņu ielā 15/17—8,
— Marie, Säng., Brīvības 9—1.
— Marie, Säng., l. Nometņu ielā 15/17—8.
— Paul, Buchh., Zaļā 3—12.
Malej, Anna, Raiņa bulv. 24—4.
— Nadeshda, Raiņa bulv. 29—4
Malemberg, Alfr., Kfm., l. Aldaru ielā 2/4—13.
Maler, Chaim, Kr. Barona 52—1
— Ephraim, Schuhm., Stabu 59—
— Jahn, Bäck., Mūrnieku 10—
Maletza, Stanisl., l. Maskavas 4
Maletzky, Herm., Feldsch., Sch enbusch, I. Lin. 26-a—1.
— Kas., Aufs., Kurmanova 24—
— Morduch, Schreyenbusch, I. Lin. 26-a—1.
— Nik., Jumpravas krastm. 11—
— Rob., Uhrm., Schreyenbusch I. Lin. 26-a—1.
Malevitz, Schndr., Avotu 62—32
Malewitz, Alex., Schloss., Stabu ielā 116—29.
— Erna, Schndrn., Ludzas 69—
Malewsky, Marie, Bmtn., Kurma ielā 23—26.
— Sergej, Kondukt., Kurmanova ielā 23—26.
Malichin, Serg., Alberta 1—16.
Malikow, Al-dra, Art., Brīvības ielā 40—8.
— Nik., Schausp., Brīvības 40—
Malikowsky., Anna, Bonne, Aus ielā 14—3.
— Elsa, Ģertrūdes 69/71—82.
— Herm., Buchh., Kapu 14—2.
— Karl, Lagerverw., Ģertrūdes ielā 69/71—82.
Malin, Eline, Lāčplēša 62/66—2,
— Julianne, Hndln., Dzirnavu ielā 131—16.
— Minna, Schndrn., Lazdonas
— Theod., Kfm., Dzirnavu 131—
Malinkin, Al-dra, Hsbn., Bruņin ielā 75-a—1.
— Wlad., Kass., Dzirnavu ielā 74/76—29.
Konstantin Malinowsky. Zahnt. Laborat., Tērbatas 18—1.
Paul Malinowsky, Juwelier, 1 K lēju ielā 34—2.

alinowsky, Ant., Karlīnes 34—13.
— Ant., Tischl., Bruņinieku 87—52.
— Ed., Wieg., Bruņinieku 42—19.
— Emil, Stell., Emmas 29—5.
— Emilie, Tapešu 4—3.
— Eugen, Kont., Bruņinieku 28—38.
— Jahn, Landm., Marijas 28-a—15.
— Jahn, Bahnarb., Gogoļa 19—19.
— Jahn, Schndr., Lāčplēša 92—9.
— Joh., Schuhm., Zvaigžņu 30—75.
— Jos., Tischl., Rēveles 87—8.
— Jos., Schloss., Rēveles 87—6-7.
— Jos., Kondukt., Baltāsmuižas ielā 8-a—3.
— Karoline, Baltāsmuižas 8-a—10
— Konst., Zahntechn., Tērbatas ielā 18—1. Tel. 95477.
— Lunas, Kelln., Stabu 52—24.
— Lydia, Schndrn., Vitebskas 27—1.
— Malwine, Schndrn., Ģertrūdes ielā 115—11.
— Mart., Kondukt., Bruņinieku ielā 111—12.
— Nik., Mech., Bolderaa, Filipa 2—2
— Paul, Goldschm., Inh., d. Fa. Paul Malinowsky., Stabu 52—29.
— Pet., Heiz., Daugavpils 48—39.
— Pet., Fris., Brīvības 165—1.
— Wera, Verk., Karlīnes 34—13.
— Wlad., Tapešu 4—3.
— Wold., Mech., Bolderaa, Filipa ielā 4—2.
lexander Malinsch, H. III., Milch u. Milchprodukte, Elizabetes 97/99.
alinsch, Jak., Mil.-Bmt., Ģertrūdes ielā 110—12, Tel. 97741.
lexandra Malischew, Damengard.-Werkst., Mucenieku 7.
alischew, Al-dra, Schndrn., Mucenieku ielā 7—1.
— Andr., Hsb., m. Kalnu 11—1-2.
— Jahn, Ķr. Barona 114—35.
— Jegor, fr. Künstl., Stabu 62—10.
— Mich., Inh. d. Fa. «Miros», Mucenieku 7, Tel. 20314.
— Natalie, Bmtn., Kr. Barona ielā 114—35.
— Nik., Bmt., Kr. Barona 114—35.
— Olga, Daugavpils 48—19.
— Sergej, Mech., Makša 6—2.
— Uljana, Dzirnavu 72—17.
alischewsky, Anna, Bmtn., l. Biskapa ielā 5—12.
— Sigismund, Korresp., l. Biskapa ielā 5—12.
— Stanisl., Brīvības 144—31.
alison, Gotthard, Bäck., Dārzaugļu ielā 6—32.
aljatzky, Anna, Timoteja 1—10.
— Dora, Valdemāra 57/59—14-a.
— Chaim, Hsb., Avotu 49—10.
aljawsky, Margarethe, Barmh. Schw., l. Maskavas 59—41.
aljazki, Math., Kfm., l. Jaunielā 25/29—6.
alkaln, Ottilie, Stud., Dzirnavu ielā 3—1.
alke, Eug., Schrifts., Daugavpils ielā 18—2.
alkewitsch, Wlad., Chauff., l. Valguma 31-a—24.
G. Malkin, Pospeelow & Co., Manufakturw., Inh.: Wlad. Malkin, Makarij Pospeelow u. Maximilian Monseler, Kalēju 66—9.
Malkin & H. Adno, H. I., Holz.-mat., Inh.: Salam. Malkin u. Chaim Adno, Ģertrūdes 101, Tel. 91604.

Susja Malkin & Juda Rafelsohn, H. I., Getreide u. Kolonialw., Brīvības ielā 64/66—, Tel. 92047.
Wladimir Malkin, Agent. u. Kommiss., l. Kalēju 66—9.
W. Malkin, H. III., Lederhdlg., Inh.: Wulf Malkin, l. Peldu ielā 13, Tel. 22374/94474.
Malkin, Alex., Stud., Dzirnavu ielā 66—8.
— Anna, Brīvības 60/66—36.
— Chaim, Holzhdlr., Rūpniecības ielā 1-c—15.
— Ilja, Lehr., Lāčplēša 112-a—47.
— Jak., Kfm., Brīvības 60/66—36.
— Leiba, Verk., Lāčplēša 112-a—47.
— Morduch, Bracker, Ģertrūdes ielā 69/71—2.
— Salm., Lāčplēša 112-a—47.
— Sarah, Stud., Brīvības 60/66—4.
— Susia, Hdlr., Brīvības 60/66.—4.
— Wlad., Kfm., Brīvības 40—34.
Malkis, Elise, Schreyenbusch, II. Lin. 35—13.
Malkojedow, Jahn, Wächt., Katoļu ielā 58—61.
Malkolm, Alice, Stud., Lāčplēša ielā 61—24.
— Milda, l. Maskawas 64—3.
— Paul, Bmt., Zalves 58.
— Joh., Art., Dzirnavu 74—16.
— Jahn, Masch.-Geh., l. Maskavas ielā 112-a—31.
— Sinowia, m. Kalnu 8—4.
Maller, Jak., Kfm., Ģertrūdes ielā 69/71—50.
Malling, Karl, Bierbr., Ģertrūdes ielā 59—11.
— Karl, Kellermstr., Daugavgrīvas ielā 49—2.
Malm, Erika, Kont., l. Zirgu ielā 9/11—15.
— Erika, Kalpaka bulv. 10—10.
— Helene, Lehrn., Elizabetes 12—11.
— Hertha, Kont., l. Zirgu 9/11—15.
— Karl, Verk., Valdemāra 37—31.
Alfred Malmberg, H. III., Weinhandl., l. Zirgu 24/26.
Malme, Fanny, Wirtsch., Alberta ielā 9—8.
Malmeister, Christoph, Bmt., Rēveles ielā 38—16.
— Luise, Bmtn., Rēveles 38—16.
Malmgren, Johanna, Musiklehrn., Baznīcas 45—24.
Malmigo, Steph., l. Kalnu 13—9.
Malmowsky-Wargulewitsch, Norb., Kass., Ganību d. 38—4.
Malnatsch, Bened., Schloss., m. Palisadu 10—21.
— Pet., Glasblas., Daugavgrīvas ielā 32—40.
— Solomea, Schndr., Pionieru 2—7.
Malnew, Ilja, Ag., Stabu 84—17.
Malog, Konst., Bmt., Matīsa ielā 64-b—4.
— Pet., Verk., Švarcmuižas 15—1.
Malomeds, Konst., Stud., Bruņinieku ielā 33—1.
Malotzowsky, Ida, Bmtn., Tilta 20—4.
Malsat, Pauline, Stud., Stabu 92—19.
Malschen, Katharina, Brieftr., Alt.-Mühlgraben, III. Lin. 128—2.
Malsky, E., Minsterejas 1.
— Eug., Ģertrūdes 23—4.
Malsot, Aug., Kfm., Brīvības ielā 122—13.

Malta, Ed., Stud., Brīvības 28—40.
— Nik., Doz., a. d. Lettl. Univ., Vilandes 4—9.
— Vikt., Stud., Brīvības 28—40.
Malteneek, Schuhm., Bruņinieku ielā 50—2.
— Pet., Brieftr., Matīsa 93—23.
Maltinsky, Moisej, Fris., l. Peldu ielā 30—2.
Maltschanow, Pelagea, Schndrn., Blaumaņa 12—32.
Maltz, Arth., Buchh., Švarcmuižas ielā 14—6.
— Karl, Kfm., Švarcmuižas 14—6.
Maluschin, Nik., Sekr., Pulkv. Brieža ielā 7—17-a.
Malutin, Jewk., Weber, Cīruļu 1—1.
— Martha, Daugavpils 6—26.
«Maluton» Trühl & Schmidt, G. V., Tonw.-Werkst., Inh.: Erich Schmidt u. Herb. Trühl, Lubānas ielā 34, Tel. 95437.
Malves, Alex., Bmt., Daugavgrīvas 18-g—2.
— Karl, Mal., Artilerijas 62—7. ielā 189—2.
— Emma, Schndrn., Ganību d. 25—15.
— Aug., Archit., Brīvības 13—1.
— Jahn, Hausverw., Ķemeru 7.
— Rud., Mal., Stabu 93—30.
Malzer, Eugenie, Kont., Mārtiņa ielā 8—11.
Malzew, Al-dra, l. Palisadu 22—6.
Malzkanow, Senta, Krkschw., Dzirnavu 40—4.
Mame, Aug., Kfm., m. Nometņu ielā 47—19.
— Line, m. Nometņu 47—19.
Mames, Jahn, Aufs., Marijas 99—9.
Mamis, Natalie, Strick., Daugavpils ielā 49—131.
Mamlin, Mary, l. Maskavas ielā 32/34—17.
Mamonow, Iwan, Lāčplēša 4—4.
Mamowitsch, Afanasij, Mech., Kr. Barona 140—22.
Mamst, Anna, Schndrn., Rēveles ielā 85—27.
Mananow, Avetiks, Kfm., Lāčplēša ielā 2—2.
— Konst., Hsb., Kfm., Lāčplēša 2—2
Manberg, Selma, Matīsa 41—34.
Mandan, Rud., Masch., Matīsa ielā 99—36.
Mandeik, Irma, Schndrn., m. Piena ielā 6—7.
— Jahn, Poliz., Marijas 50—41.
— Lydia, Schndrn., m. Piena 6—7,
Mandel, Emilie, Hsb., Katrinas d. Nr. 22—1.
— Emilie, Ģertrūdes 61—8,
— Gust., Schloss., l. Klijanu 5—40.
— Mihla, Hndln., Rēveles 57—11.
— Scholom, Glas., Rēveles 57—11.
— Wilh., Kfm., Ģertrūdes 61—8.
Mandelberg, Emilie, Hndln., Hospitaļa ielā 11—5.
— Jak., Hsb., Hospitaļa 11—1.
— Karl, Ieroču 4—18.
Mandelkorn, Mary, Wirtsch., Merķeļa 11—9.
— Nik., Stud., Kr. Barona 60—2.
— Simon, Musik., Brīvības 69—6.
Mandelsohn, Nahema, Bruņinieku ielā 20—12.
Mandelson, Hanna, Bruņinieku 47—2.

J. Mandelstamm & B. Triwosch, H. III., Lumpen, Inh.: Itzig Mandelstamm u. Benzion Triwosch, Dzirnavu 153/155, Tel. 98808.

Sundel Mandelstamm, H. III., Futterleder, Kungu 26, Tel. 21223.

Mandelstamm, Agathe, Stud., Lāčplēša ielā 52/54—6.
— Elsa, Zeichn., Rūpniecības 3—12
— Helene, Lehrn., Vaļņu 28-b—16.
— Hirsch, Kfm., Lāčplēša ielā 52/54—6.
— Ida, Wirtsch., Basteja b. 6—6.
— Itzig, Kfm., Stabu 61—44.
— Sundel, Kfm., Baznīcas 34—2.
— Leop., Lāčplēša 52/54—6.
— Mowscha, Kfm., Marijas 29—13.
— Paul, Arch., Alberta 3—9.
— Paul, Arzt, Vaļņu 28-b—16. Tel. 21061/93041.
— Salomon, Stud., Marijas 12—15.
— Uri, Kont., Blaumaņa 9—56.
Mandrika, Alexei, Ing., Cēsu 27—6.
Mandrik, Katherine, Priežu 12—9.
Mandrowitzky, Anna, Wäsch., Sadovņikova 14—47.
Maneek, Emma, Dw., Tērbatas ielā 88—26.
Manek, Karl, Postbmt., Dārtas ielā 29—2.
— Selma, Bmtn., Dārtas 29—2.
— Karl, Kfm., Trijādības 12—3.
Manewitsch, Rosa, Schndrn., Gogoļa ielā 13/17—45.
Manewitz, Fleisch., Elizabetes 20—4.
Manewurff, Gotth., Valdemāra ielā 27/29—14.
Manfeld, Christoph, Postbmt., Meža 4—18.
— Irma, Meža 4—18.
— Krisch, Maurer, Daugavpils ielā 49—108.
Manga, Emilie, Lehrn., Marijas ielā 56/58—17.
— Jahn, Mil.-Bmt., Marijas ielā 56/58—17.
Mangal, Jahn, Kfm., l. Kalēju 4—2.
— Jak., Rev.-Geh., Stabu 60—10.
— Jeannot, Phot., Patverkmes 18—5.
— Katherine, Hndln., l, Kalēju 4—2.
Mangalin, Gust., Instr., Strazdu 1—3.
— Jahn, Schuhm., l. Kuldīgas 10—1.
— K., Vidus 9.
— Karl, Kfm., Vilandes 12—7.
— M., Elizabetes 33.
Mangel, Alfr., Verk., Ernestines ielā 15—13.
— Herta, Erzieh., Pulkv. Brieža ielā 13—1.
— Kornelius, Ernestines 15—13.
— Kornelius, Kapt. d. Bugsierdampfer «Baltija», Bolderaa, Īsā ielā 5—1, Tel. 94545.
— Wally, Lehrl., Ernestines 15—13.
Mangol, Gottl., Eisenbahnpoliz., Purvciema 131—2.
— Karl, Schmied, Kalnciema 106—1.
Mangold, Herb., Offiz., Stabu 94—2.
— Irene, Bmtn., Stabu 94—2.
— Lilly, Stabu 94—2,
Mangolt, Marie, Ges.-Lehrn., Stabu ielā 20—15.
Mangotnis-Zukur, Jahn, Rēveles ielā 80—1.
Mangul, Amilde, Geschäftsf., Ausekļa ielā 1—9.
— Andr., Ing., Brīvības 71/73—15.
— Aug., Masch., Vidzemes šos. 22—16.
— Austra, Stud., Alberta ielā 5—7.
— Austra, Stud., Ģertrūdes 113—14.
— Bertha, Rēveles 35—51.
— Ernst, Kr. Barona 17—6.
— Eva, Ormaņu 9—7.
— Herm., Schauspiel., Mārstaļu ielā14—5.
— Indr., Brīvības 19—4.
— Jahn, Gefängn.-Aufs., Ieroču ielā 10—44.
— Jak., Lehr., Ģertrūdes 99—37.
— Karl, Offiz., Marijas 31—15.
— Karl, Hapsalas 12—43.
— Mart., Eisendreh., Artilerijas ielā 43—21.
— Konst., Ormaņu 9—7.
— Osk., Bruņinieku 16—9.
— Pauline, Lehrn., Bruņinieku ielā 16—9.
— Pet., Mont., Stabu 99—8.
Mangulson, Antonie, Lehrn., Duntes ielā 50—10.
Mangus, Elsa, Stud., Blaumņa ielā 25—32.
— Martha, Wirt., Elizabetes 8—4.
— Willis, Fuhrm., Daugavgrīvis ielā 28—13.
— Wold., Stud., Rēveles 29/31—13.
Mangusew, Chadica, Avotu 65—11.
— Cunapa, Verk., Avotu 65—11.
Manick, Elmar, Tischl., Tērbatas ielā 88—26.
Manig, Karl, Brigad., Rēveles ielā 92—27.
Manik, Alex., Kfm., Lienes, 9—63.
Manke, Ella, Schndrn., Brīvības ielā 174—38.
Mankop, Alfr., Kommis., Artilerijas ielā 44—34.
— Karl, Färb., Artilerijas 44—34.

Gebr. J. & N. G. Mankos & Co., G. V., Chalva, Inh.: Iwan u. Nik. Mankos u. Adolf Richter, Timofeja ielā 1, Tel. 96512.

Mankos, Iwan, Kfm., Gogoļa 7-a—4.
Mankow, Hode, Stud., l. Maskavas ielā 124—2.
Mankowa, Manja, Schndrn., Ģertrūdes ielā 63—1.
Mankowitsch, Chaim, Schnd., Ģertrūdes ielā 123—3.
Mankowitz, Wulf, Baznīcas 45—11.
— Zilla, Wirt., Baznīcas 45—11.
Mann, Benj., Kfm., Stabu 87—4.
— Elise, Schndrn., Stabu 87—4.
— Harry, Kfm., Valdemāra 23—6.
— Ida, Kont., Stabu 87—4.
— Olga, Amalijas 5-a—27.
Mannfeldt, Adam, Bahnbmt., Daugavpils ielā 49—64.
Mannheim, Wilh., Prok. d. Fa. Berend & Co., Brīvības 31—5. Tel. 93301.
Mannik, Jahn, Hsb., Uniona 43—1.
Mannsenn, Karl, Stud., Mednieku ielā 6—1.
Mannsfeld, Emma, Kass., Antonijas ielā 8—8.
Mannsohn, Ed., Ag., Marijas 15—14
— Irma, Kont., Marijas 15—14.
Mannweiler, Karl, Mednieku 4—5.
Manowsky, Anna, Akmeņu 26/28—21
— Ed., Schrfts., Stabu 49-a—13.
— Jahn, Schloss., Duntes 44/46—11.
— Karoline, Hndlrn., Akmeņu ielā 26/28—21.
— Theod., Bmt., Tilta 8—17.
Manrau, Lydia, Fris., Hospitaļa ielā 23—18.
— Marie, Hospitaļa 23—18.

W. Mansfeldt &

W. Mansfeldt & Co., H. III., Tap
Maschinen u. techn. Art., Inh.
Eug. Mansfeldt u. Felix Schts
ko, Pēterbaznīcas 1, Tel. 216
Tel.-Adr.: Mansfeldt—Riga.
Mansfeldt, Elsa, Mass., m. Pēte
nīcas ielā 1—1.
— Eug., Inh. d. Fa. W. Man
& Co., Pēterbaznīcas 1—3,
Tel. 21670.
— Klara, Masseuse, m. Pēterba
ielā 1—1.
— Paul, Matīsa 21—1.
— Wilh., Hsb., m. Pēterbaznīca
ielā 1—1.
— Wilh., Bmt., Strēlnieku 11—
Manson, Adolf, Schrifts., m. Ma
vas ielā 27—4.
— Alma, Kfm., m. Maskavas 27
Mansurow, Elise, Pionieru 9—88
Mansyreff, Seraphim, Vilandes
ielā 3—14.
— Vsewolod, Ag., Vilandes 3—
Mantel, R., H., Daugavgrīvas
Manterschied, Friedr., Kutsch.,
les ielā 7—1.
Dr. Manteuffel, Knochenstie
Tehraud., Privat-Klinik, Sko
ielā 11, Tel. 93483.
Manteuffel, Christoph, Bmt.,
maņa 25—30.
— Jak., Zahnarzt, Parka 8—6,
Tel. 91679.
Mantil, Anna, Daugavgrīvas
ielā 33/35—1.
— Bernh., Schuhm., Ģimnastika
ielā 32—4.
Mantin, Natalie, Zuschndrn.,
ielā 9—24.
Mantneek, Andr., Wächt., Avotu
ielā 61—17.
— Karl, Stud., Dzirnavu 78/80
— Marie, Schndrn., Kr. Barona
ielā 108—8.
— Pet., Kfm., Dzirnavu 78/80
— Vitus, Ind., Lenca 2—30.
Manton, Gust., Spiritusbr., Rē
ielā 3—13.
Mants, Karl, Kfm., l. Nometņu
ielā 60—6-7.
Mantsch, Anna, Wäsch., Ģertrū
ielā 51—14.
Mantus, Friede, Rēveles 28—37
— Jeruchim, Fleisch., Rēveles 2
Manussewitsch, Taube, Vilande
ielā 3—13.
— Jak., Leit. d. Zündholzfabr.
„Vulkan", l. Ķēniņu 32—17.
Manz, Emma, Korresp., Brīvība
ielā 51—11.
— Karl, Buchh., Brīvības 51—1
Marainkewitsch, Faust, Schloss.
Kauņas 9-a—3.
— Jul., Tischl., Kauņas 9-a—5.
Maranowitsch, Al-dra, Schndrn.
Miera ielā 17-a—21.
Marapsa, Alb., Stud., Bruņiniek
ielā 30/32—3.
Marauska, Alb., Maler, Talsu 1
— Ed., Schloss., Bruņinieku 7
— Jak., Dw., Matīsa 98—1.
— Pauline, Bmt., Lienes 15—40
Maransky, Pet., Zeichn., Marija
ielā 110—50.
Marbek, Karl, Tischl., Ļermonto
ielā 6—5.

rchand, Karl, Müller, Jēzusbaznīcas ielā 19.
Paul, Müller, Brīvības 114—11.
arco y Heras, M. F. I., Span.-Kons., Ausekļa 5—10.
iba Marcuse, G. V., Massgeb. Atelier eleg. Herren-Garder., Aspazijas bulv. 3, T. 20259 u. 93535.
arcuse, Leiba, Inh. d. Fa. L. Marcuse, Skolas 12—13, Tel. 93535.
ardak, Luise, Pērnavas 25—56.
ardekay, Jahn, Masch., l. Kandavas ielā 5—5.
ardok, Anna, Hsb., Markus 3—2, 1.
ardok, Pet., Oberltn., Markus 3.
arek, Paul, Kfm., Antonijas 6—9,
aresch, Erna, Verk., Pulkv. Brieža ielā 3—20
— Eug., Schrifts., Pulkv. Brieža ielā 5—5.
— Harald, Schloss., Stabu 20—28.
— Konst., Schrifts., Vilandes 1—1.
— Maria, Stabu 20—28.
— Osk., Prokur., Slokas 15—3.
— Senta, Kass., Pulkv, Brieža 3—20
— Wilhelmine, Pulkv. Brieca 3—20.
aretzky, Pet., l. Maskavas 106—12
arewitsch, Michei, Web., Katoļu ielā 48/50—17.
arewitz, Muscha, Marijas 5—16.
arga, Anna, Stud., Kr. Barona ielā 37—1.
— Karl, Stud., Cēsu 43—47.
argalewsky, Erich, Kont., Stabu ielā 70—23.
— Friedr., Buchh., Stabu 70—23.
— Karl, Schloss., Stabu 70—23.
argewitsch, Ant., Dw., l. Jēkaba ielā 3/5—16-17.
— Vladisl., Fuhrm., Matīsa 63—12.

Marggraf, H. III., Chirurg - Instrumente, Inh.: Friedr. Kunz u. Ludw. Marggraf, Kungu 16. Tel. 22920-93230, Tel.-Adr.: Marggraf — Riga.

arggraf, Karl, Hsb., Lāčplēša 40—6
— Ludw., Inh. d. Fa. K. Marggraf, Kapseļu 3.
argk, Martha, Lazaretes 3—2.
argolin, Chaja, Schndrn., Kurmanova ielā 27—26.
— Feiga, Schndrn., Kurmanova ielā 27—26.
— Leiba, Mützm., Avotu 46/48—8.
— Salman, Kurmanova 27—26.

M. Margolis, H. I., Zucker u. Getreide Imp., Inh.: Mendel Margolis, l. Monetu 10, Tel. 21567 u. 93314, Tel.-Adr : „Monogram".

Margolis, H. II., G. III., H. m. Rohleder, Knochenmühle, Inh.: Rubin Margolis, Ganību d. 24, Tel. 91891 u. 23964-93524.

Margolis, H. IV., Eisen u. Stahlw., Audēju 14, Tel. 23952/95352.

argolis, Abr., Rīdzenes 4—9.
— Benzel, Kfm., Dzirnavu 63—4.
— Deborah, Lehrn., Dzirnavu 63—4
— Ertnera, Lehr., Dzirnavu 63—4.
— Hanna, Lehrn., l. Kalēju 49—3.
— Herm., Lehrl., Vecpilsētā 3—19.
— Leopold, Lehrl., Vecpilsētā 3—19
— Mendel, Inh. d. F-ma M. M. Margolis, Kalēju 29—3.
— Mendel, Inh. d. Fa. M. Margolis, Marijas 43—4, Tel. 93314.
— Rosa, Vecpilsētā 3—19.
— Rubin, Inh. d. Fa. R. Margolis, l. Kalēju 49, Tel. 23964/93524.
— Salaman, Buchh., Dzirnavu 63—4

— Sam., Fleisch., Bruņinieku 52—10
— T., Inh. d. Fa. T. Margolis, Dzirnavu 63—4.
Margowitsch, Mich., Fuhrm., Matīsa ielā 63—12.
Margusohn, Marie, Stabu 67/69—19.
Marias, Ursula, V. Jelgavas 40—5.

Marien-Apotheke, Marijas 3, Tel. 21865/91595.

„Marienbad", Restauration, Marijas ielā 34, Tel. 94525.

Marienfeld, Amalie, Brīvības 124—1.
— Bruno, Ing.-Mech., Stabu 29—36
— Charles, Buchh., Kuģu 11—23.
— Ed., Fleisch., Stabu 29—36.
— Elisabeth, Cēsu 3—5.
— Friedr., Prokur., Brīvības 34—4.
— Friedr., Kont., Brīvības 124—1.
— Harry, Bäck., Rēveles 29/31—11.
— Herb., Bäck., Brīvības 124—1.
— Hugo, Kfm., Slokas 12-a—18.
— Hugo, Kfm., Brīvības 34—4.
— Ida, Schndrn., Rēveles 29/31—11.
— Karl, Prokur., Brīvības 34—4.
— Ludw., Hsb., Marijas 114—1.
— Wilh., Techn., Marijas 114—1.

A. Marienfeldt, Fleisch- u. Wurstwarenfabrik u. Scharren, Brīvības ielā 118, Filiale: Dünamarkt bei d. Schaalstr.

Harry Marienfeldt, H. III., Brot u. Konditorw., Brīvības 116.

H. Marienfeldt & Söhne, H. III., Fleisch u. Delikatessw., Brīvības ielā 31, Tel. 93990.

Karl, Marienfeldt, G. V., Bearb. v. Gedärmen, a. Schlachthofe.

Ludw. Marienfeldt, H. III., G. V., Fleisch u. Wurstm., Verkaufst.: Dünamarkt, Tel. 21086/93186. Fabr.: Marijas 114, Tel. 96149.

Marienfeldt, Alex., Kfm., Brīvības ielā 118—4.
— Ch., Kuģu 11.
— Ed., Fleisch., l. Nometņu ielā 18—12-13.
— Erich, Fleisch., Ģertrūdes 90—11.
— Friedr., Kont., l. Altonavas 7—1
— Jul., Hsb., Līves 5—2.
— K., Ventspils 50.
— Karl, Fleisch., Līves 5—1.
— Karl, Fleisch., Kurmanova 11—8.
— Mathilde, Hndln., m. Nometņu ielā 26/28—8.
— Wilhelmine, Kurmanova 11—8.
Marienfeldt-Richter, Rosa, Aspazijas bulv. 9, Tel. 23265/96042.
Marienhof, Dav., Buchhbind., Ģertrūdes ielā 135—11.
Marienthal, Aron, Stabu 89—2.
— Bernh., Stud., Stabu 89—3.
— Herm., Stud., Stabu 89—2.

Kino „Marine", Inh. Felix Carev, Tērbatas ielā, Tel. 23315/91213.

Marinitsch, Anna, Hndln., m. Kalnu ielā 13—10.
— Olga, Erzieh., Artilerijas 3—27.
Marion, Anna, Wirt., Dzirnavu ielā 37—14.
Maritz, Joh., Zvaigžņu 21—58.

Intern. Transp. u. Lagerhaus Mark Marjanowsky, A. Petermann & Co., H. II., Spedit., Zollkl., Lagerung, Inkasso, off. Ges.: Mark Marjanowsky u. Alfr. Petermann, Grēcinieku 26—10, Tel. 22614/93214 u. 20833/96033, Tel.-Adr.: Jerpet.

Marjanowsky, Mark, Ing., Grēcinieku ielā 26, Tel. 22614/93214.

Mark, Adolph, Verk., l. Grēcinieku ielā 23—8.
— Anna, Kūdras 10—1.
— Emilie, l. Kuldīgas 10—12.
— Konst., Alberta 7—2.
— Mar., Valguma 26—4.
— Reinh., Exped., Kūdras 10—1.
Markan, Alex., Exped., Stabu 65—25
— Andr., Mstr., Hospitaļa 4—2.
— Ant., Fuhrm., Rēznas 10—1.
— Emilie, Schndrn., Vidzemes šos. 115—18.
Markarow, Andr., Koch, l. Maskavas ielā 32/34—24.
Markau, Alfr., Chem., Bruņinieku ielā 157—2.
— Emilie, Kont., Matīsa 20—3.
— J., Valdemāra 26.
— Joh., Revid., Stabu 46/48—85.
— Karl, Bmt., Matīsa 20—3.
— Katharina, Avotu 69—2.
— Lilly, Bmtn., Marijas 31—43.
— Martha, Mod., Daugavgrīvas ielā 18-a—3.
— Nik., Mech., Daugavgrīvas ielā 18-a—3.
— Pet., Buchh., Ērgļu 3-a—81.
— Wilh., Kfm., Merķeļa 13—1.
Markel, Dav., Schndr., Sadovņikova ielā 17—23.
Marselow, Alex., Dw., Stabu 80—2.
Markert, Adam, Techn., Merķeļa ielā 11—22.
Marketan, Anna, Verk., Vaļņu ielā 12—8-9.
Markewitsch, Alex., Kont., Kroņu ielā 13—1.
— Alma, Kont., Kalnciema 15—3.
— Andr., Bäck., Valguma 29—47.
— Ant., Kfm., Elijas 19—7.
— Aug., Bmt., Kalnciema 15—3.
— Aug., Mech., Bruņinieku 22—33.
— Christoph, Wächt., Pļavas 7—24.
— Fortunat, Kfm., Elijas 19—15.
— Jahn, Schuhm., Brīvības ielā 147-a—30.
— Kasimira, Kass., Ausekļa 2—15.
— Lya, Hdlrn., Kuģu 22—6.
— Mich., Kommis, l. Solitudes 14.
— Paul, Archit., Audēju 8, Tel. 23984/98486.
— Paul, Arch.-Insp., Bruņinieku ielā 20—7.
— Rosalie, Lehrn., Bruņinieku ielā 16—9.
Markewitz, Adele, Valdemāra 74—6.
— Alex., Drucker, Akmeņu 26/28—7
— Aug., Schausp., l. Alūksnes 3—18
— Christ., Gatt.-Stell., Valentina ielā 4—1.
— Dan., Dw., Maiznicas 10—31.
— Ella, Wirt., Blaumaņa 25—12.
— Hans, Tischl., Ezera 2—6.
— Hans, Gara 13-a—5.
— Jahn, Koch, Blaumaņa 25—12.
— Jahn, Brīvības 96—9,
— Jahn, Mech., Lejas 14—24.
— Juris, Schloss., Daugavpils ielā 49—133'
— Marie, Barmhschw., Kūdras 8—2.
— Mathilde, Schndrn., Kungu 28—8
— Pet., Exped., l. Maskavas ielā 15/17—3.
— Sam., Akmeņu 26/28—7.
— Sam., Steller, Krasta 4-a—9.
Mark-Grant, Natalie, Buchh., Alberta ielā 7—2.
Markillo, Anna, Verk., Kl. Vegesacksholm 1—3,
Markis, Ernst, Tischl., Kr. Barona ielā 80—14.

Markitan, Andr., Vilku 2—13.
— Elmar, Schuhm., Pionieru 2—15.

Markitant, Aline, Hndln., Pērnavas ielā 23—17.
— Anna, Bmtn., Valmieras 31—20.
— Anna, Schndrn., Vidzemes 27—32
— Anna, Schndrn., l. Maskavas ielā 185—4.
— Jahn, Tischl., Matīsa 99—26.
— Jahn, Gärtner, Lejas 14—22.
— Pauline, Valmieras 31—20.
— Selma, Bmtn., Valmieras 31—20.

Markon, Sina, Wirt., Anniņmuižas ielā 56—1.

Rig. Messerfabrik, O. Markow & M. Granowsky, Inh.: Osw. Markow u. Mart. Granowsky, Jelgavas šos. 48.

Markow, Abr., Kfm., Blaumaņa 14—7
— Alide, Cēsu 2—37.
— Betty, Schndrn., Krāmu 10—3.
— Christine, Alberta 9—7.
— Dimitrij, Schloss., l. Maskavas ielā 112-a—14.
— Dora, Schndrn., Blaumaņa 14—7.
— Emilie, Bmtn., Baznīcas 43—2.
— Harma, Schndrn., Blaumaņa 14—7
— I., Hsb., Jelgavas šos. 16—1.
— Jahn, Mil.-Bmt., Kalnciema ielā 46—15.
— Jenny, Verk., Blaumaņa 14—7.
— Joh., Stud., Lāčplēša 5——21.
— Karl, Stud., Lāčplēša 50—21.
— Osw., Geschäftsf., Strēlnieku ielā 15—23.
— Pet., l. Maskavas 15/17—13.
— Pet., Bankbmt., Tērbatas 53—16
— Pet., Hausverw., Baldones 2-b—10

Markowicz, Ed., Mitinh., d. Seifenfabrik „Venus", Brīvības 91—1.

Mendel Markowitsch, Wollspinn., Vidzemes šos. 7.

Markowitsch, Helene, Stud., Elizabetes ielā 101—7.
— Isaak, Arzt, Brīvības 40—5. Tel. 94055.
— Mart., Kass., Zvaigžņu 30—67.
— Mendel, Fabr.-Dir., Elizabetes ielā 101—7.
— Wulf, Kfm., Antonijas 16—35.

— Elias, Journ., Skolas 12—9.
— Fritz, Schuhm., Avotu 7—7.
— Sam., Dir. d. A.-G. „Senit", Elizabetes 23—18.
— Alex., Schloss., Avotu 60—12.
— Jahn, Schloss., Avotu 60—12.

Markowsky, Axenia, Hndln., l. Maskavas ielā 115—11.
— Alex., Glāsbl., Gabriela 6—8.
— Alma, Avotu 52—20.
— Anna, Brīvības 192—72.
— Ant., Schuhm., m. Nometņu 7—34
— Elise, Valdemāra 62—21.
— Ernst, Hsb., Uniona 59—1.
— Heinr., Kfm., Kauņas 9—1.
— Jahn, Dek.-Mal., Meža 7—1.
— Jahn, Poliz., Marijas 115—44.
— Olga, m. Kalēju 8—5.
— Pet., Švarcmuižas 5—7.
— Pet., Instr.-Mstr., Ludzas 52—21
— Paul, Masch., Kr. Barona 129—35
— Simon, Bmt., Avotu 16—9.
— Wold., Kr. Barona 108—1.

Marks, Alex., Pokrova 20—15.
— Anna, Bmtn., Svētceļinieku 2—7.

Marksow, Jak., Schuhm., Pilsoņu ielā 7—1.

Markss, Anna, Pokrova 20—14.
— Nik., Pokrova 20—15.
— Rud., Pokrova 20—14.

Markul, Mich., Schloss., Ludzas ielā 56—68.

Markul, Olga, Schndrn., Alberta ielā 1—23.

Markulan, Jahn, Schloss., Rēveles ielā 70—24.
— Ludw., Schuhm., Granta 4—1.

Markunas, Alph., Schuhm., l. Maskavas ielā 108—12.
— Ant., Elviras 1—1.
— Stanisl., Verk., Lazdones 11—2.

Markune, Elsa, Stud., Tukuma 8—5.

Markunard, Rich., Fleisch., Karlīnes ielā 8/10—8.

M. Markus, gegr. 1911, Buchhandl., Antiquariat, Inh.: Moses Markus, l. Ķēniņu 31.

Markus, Adolf, Stud., Matīsa 64-b—4
— Alex., Zähler, l. Nometņu 62—12
— Christian, Mont., Bārtas 5—7.
— Elsa, Hsb., Svētceļinieku 6.
— Gitta, Schndrn., Marijas 13—9-b
— Isr., Bmt., Valdemāra 53—19.
— Joh., Palangas 8—1.
— Konst., Verk., Mārstaļu 24—14.
— Marie, Web., Bārtas 5—7.
— Mich., Hsb., Cementu 5—10.
— Moses, Inh. d. Fa. M. Markus, Puškina b. 7—26.
— Rud., Assist., Alberta 2-a—8.
— Welta, Stud., Cementa 5—10.

Markuschewitsch, Frieda, Kfm., Lāčplēša ielā 110—20.
— Henoch, Kfm., Brīvības 35—26
— Isr., Kr. Barona 76—32.
— Lina, Schndrn., Parka 1—18.
— Markus, Fris., Vitebskas 17—2.

Abram Markuschewitz, Viehhandel, Marijas 103—23.

L. Markuschewitz, Manuf.-W. u. Galanteriew., m. Minsterejas 1, Tel. 20855.

Ruben Markuschewitz, H. II., Weinhandlung, Brīvības 60/62, Tel. 94946.

Markuschewitz, Delikat. u. Kolonialwhandl., Brīvības 35 T. 97319

Markuschewitz, Abr., Fleisch., Marijas 103—23.
— Beila, Hdlrn., Skārņu 9—1.
— Benj., Verk., Marijas 103—6.
— Feiga, Kurmanova 29—9.
— Feitel, Fleisch., Marijas 103—6.
— Jak., Schuhm., Bruņinieku 89—11
— Lasar, Kfm., Lāčplēša 116—2.
— Lea, Lehrn., Marijas 29—5.
— Lina, Lehrn., Lāčplēša 35—28.
— Meier, Kfm., Ģertrūdes 54—24.
— Mend., Kfm., Stabu 30—16.
— Mark, Kfm., Kalnciema 2—3.
— Nachman, Kurmanova 10—5.
— Ruben, Kfm., Brīvības 54/56—15.
— S., Kurmanova 29.
— Sarah, Matīsa 27—55.

Sarah Markuse, Parfüm-Handl., Brīvības 35, Tel. 97527.

Markuse, s. a. **Marcuse.**

Markuse, Basja, Hndln., Sadovņikova ielā 17 13.
— Esther, Hndln., l. Maskavas 40—1
— Jenny, Verk., Krāsotāju 11—9.
— Leiba, Schndr., Skolas 12—13.
— Lippman, Klempn., Rēveles ielā 57-a—23.
— Mary, Stud., Brīvības 82—9.
— Meier, Klempn., Brīvības 82—9.
— Meier, Schuhm., Gogoļa 13/17—43
— Nachm., Klempn., Krāsotāju ielā 11—9.
— Sarah, Brīvības 146—6.
— Zerna, Hdlrn., Miera, 8—1.

Markut, Paul, Zimmerm., Oskara ielā 1—10.

Markward, Alex., Glasschleif., Embutes 27—3.

Markwardt, Karoline, l. Jēkaba ielā 16—11.

Friedr. Markwart, H. III., Pfer Viehhandel, Dzirnavu 90.

Markwart, Anna, Wäsch., Ludzas ielā 56—36.
— Auguste, Brīvības 145-a15.
— Friedr., Kfm., Dzirnavu 90—
— Karl, Kont., Brīvības 145-a

Marmakewitsch, Ant., Bmt., D vu ielā 131—44.

Marnitz, Elsa, Brīvības 86—24.
— Heinr., Bauarb., Volguntes
— Ludw., Offiz., Brīvības 84—
— James, Klav.-Verm., Baznīcas ielā 22—3.

Maron, Liebert, Kfm., Dagdas 4

Marosch, Wilma, Strick., Vārnu

Marowsky, Anna. l. Palisadu 23—
— Emma, Stick., Valmieras ielā 32—34.
— Gust., Gef.-Aufs., Klusā 9—1.
— Karl, Bmt., Marijas 26—9.
— Karl, Lehr., Piņķu 3—1.
— Susanne, Stud., Elizabetes
— Wold., Holzbr., Ģertrūdes 70

Marschal, Anna, Verk., Marijas

Marschalk, Amilde, Brīvības 1
— Friedr., Revid., Brīvības 176
— Katherine, Lehrn., Lāčplēša
— Lydia, Bmtn., Tērbatas 65—

Marschall, L., Korresp., Tērbatas ielā 4—30.

Marschan, Mart., Kass., Brīvības ielā 61—5.
— Osw., Stud., m. Nometņu 12
— Emma, Strick., Laboratorijas ielā 31—14.
— Mart., Kfm., Elijas 3—2.

Marschawsky, Grischa, Verk., Ģertrūdes 105—3.

Rich. Marschütz, G. V., Baukle Mucinieku 7.

Marschütz, Elsa, Brīvības 93—
— Helene, Hausverw., Mucenie ielā 7—2.
— Rich., Ihn. d. Fa. A.-G. Mars Baznīcas 41—1.
— Percy, Kfm., Raiņa bulv. 5
— Vikt., Ing., Pulkv. Brieža 1

Marson, Eug., Stud., Blaumaņa
— Jul., Gärt., Kalnciema 116.
— Jul., Geschäftsf., Blaumaņa

„Marss", Hotel, Kr. Barona 28- Tel. 94931.

„Marss", Sportverein, Vidzemes šos. 22-a, Tel. 95584.

„Marss", Strickwaren-Gesch., Grünwald, Kaļķu 38, Tel.

Maiste, Dav., Landw., Slokas

Marstaļ, Dav., Schloss. Sapieru

Mart, Alex., Wächt., Tvaika 76

Martens, Dr. homeop., Raiņa b.
— Ellinor, Hsverw., Kalpaka
— Felix, Bibl., m. Jaunielā 4—
— Friedr., Brīvības 121—24.
— Jul., Buchh., Alberta 12—16.
— Natalie, Ärztin, Dzirnavu ielā 34-a24.
— Nora, Kont., Alberta 12—16.
— Olga, Putzm., Klijanu 5—55.
— Vict., Stud., Klijanu 5—55.

Marterer, Franz, Schrifts., Meža ielā 4-a—22.
Emil Martin, Orgelbauerei, Inh.: Julius-Emil Martin, Daugavgrīvas ielā 21—1, Tel. 94204.
Martin, Alph., Kfm., Valdemāra ielā 37—16.
— Heinr., Schriftg., Ģertrūdes ielā 135—8.
— Hugh, Attaché, Elizabetes 19—6, T. 23754/98554.
— Jul., Buchh., Pērses 13—16.
— Jul., Orgelbauer, Daugavgrīvas ielā 21/23—1.
— Katharine, Daugavgrīvas ielā 21/23—4.
— Margarethe, Antonijas 4—13.
— Natalie, Verk., Ģertrūdes 70—7
Martinaitis, Anna, Brīvības 109—7.
— Ant., Kont., Brīvības 109—6.
— Aug., Stud., Bruņinieku ielā 54/56—14-16.
— Jahn, Stud., Bruņinieku ielā 54/56—16.
— Karoline, Hndlrn., l. Palisādu ielā 25—10.
Martinell, Ellis, Kont., Brīvības ielā 94—27.
— Emma, Schndrn., Brīvības ielā 94—27.
— Milda, Lehr., Dzirnavu 58—10.
— Rob., Messerschm., l. Jaunielā Nr. 24—10.
Martinelli, Anna, Elizabetes 9—2.
— Aug., Acquis., Vecpilsētā 9—6.
— Ed., Mstr., Matīsa 8—9.
— Hans, Pharm., Elizabetes 9—9.
— Jenny, Klavierspiel., Vilandes ielā 12—34.
— Mathilde, Kapu 22—1.
— Pauline, barmh.-Schw., Alberta ielā 1—11.
— Wilhelmine, Lehrn., Alberta ielā 1—11.
Martinenok, Taras, Feuerw., Vitebskas ielā 9—1.
Martinet, Elias, l. Grēcinieku 34—2.
Martinewsky, Alfr., Pol.-Bmt., Raiņa bulv. 2—6,
Martinjanis, Jahn, Tischl., Elizabetes ielā 23—24.
Martinoff, Emma, Teleph., Ieroču ielā 6—1.
— Jak., Bmt., Ieroču 6—1.
— Nik., Hsverw., Aspazijas 1—6-a.
— Pet., Kondit., Marijas 50—32.
Willy Martinow, G. V., Motorwerkst., Ebelmuižas 9, T. 95880.
Martinow, Agafia, Židu 4—3.
— Anatol, Wächt., Rēveles 30—75-a.
— Bertha, Buchh., Schreyenbusch, III. Querlin. 5—3.
— Ed., Hsb., Palīdzības 13—7.
— Friedr., Archiv. d. Staatskont., Stabu 16—11.
— Jahn, Tischl., Ludzas 42—5.
— Karl, Bmt., l. Kalnu 62—6.
— Karoline, Hndln., Pionieru 1—18.
— Lisa., Schreyenbusch, III. Querlin. 5—3.
— Marie, Hndln., Brīvības 153—29.
— Marie, Lehrn., Dzirnavu 29—3.
— Marie, Säng., Sadovņikova ielā 19—15.
— Mark, Verk., Cīruļu 1—1.
— Mich., Akt., Alberta 13—2.
— Walfried, Fabr.-Verw., Milgrāvju ielā 5—1.
— Wera, Wirtsch., J. Allunana 4—6.
— Willy, Ing., Ebelmuižas 9—1.

Martinowsky, Alfr., Stud., Marijas ielā 41—7.
— Karl, Buchh., Marijas 26—5.
— Karl, Bmt., Marijas 26—5.
Martinsch, Karl, Kuğu 22—38.
Martinsen, Arth., Wächt., Stabu ielā 54—13.

Jakob Martinsohn, Riga
Eisen- und Stahlwaren-Handlung
Dorpaterstr. 9/11 Tel. 90548

Jak. Martinsohn, H. II., Eisen-Stahlwaren., Inh.: Mart. u. Fanny Baische, Tērbatas 9/11, T. 90548.
Jeannot Martinsohn, H. I., Manufakturw. en-gros, Inh.: Jeannot Joseph Martinsohn, Prok.: Ed. Martinsohn, l. Grēcinieku 10, Tel. 21007/91607, Tel.-Adr.: Martinsohn, Sünderstr. 10.
Sander Martinsohn, Eisenhandl., Tērbatas ielā 91, Tel. 93662.
Martinsohn, Albert, Holzbr., Artilerijas ielā 64—23.
— Alfr., Kont., Avotu 54-c—33.
— Alma, Strick., l. Maskavas ielā 197—11.
— Alwine, Brīvības 118—3.
— Anna, Wirt., Elizabetes 29—5.
— Anna, Bmtn., Ģertrūdes 3—18.
— Anna, Bmtn., Ģertrūdes 3—15.
— Anna, Schndrn., Dzirnavu 37—11.
— Arv., Bmt., Tērbatas 19/21—5.
— Aug., Schornsteinfeg., l. Maskavas ielā 177—4.
— Aug., Schndr., Valmieras 16—11.
— Christine, Vārnu 11—18.
— Dav., Kfm., Valguma 11—18.
— Dav., Landw., Beberbeku ielā, 6. lin. 13.
— Ed., Prok. d. Fa. Jeannot Martinsohn, Valdemāra 61—4, Tel. 97681.
— Ed., Tischl., Artilerijas 64—23.
— Emilie, Dw., m. Piena 3—2.
— Emma, Lāčplēša 78—1.
— Ernst, Kurs., Bruņinieku 72—61.
— Ernst., Wächt., Slokas 27—4.
— Eug., Kont., Adašu 1—2.
— Friedr., Lehr., Artilerijas 3—45.
— Fritz, Aufs., Valmieras 45—72.
— Gust., Stud., Hanzas l. 3—10-b.
— Helene, Marijas 31—23.
— Jahn, Hsb., Balasta d. 2—3.
— Jak., Bodenmstr., Daugavgrīvas ielā 18-a—6.
— Jeannot, Inh.d. Fa. Jeannot Martinsohn, Valdemāara 61—2.
— Joh., Augustines 11—28.
— Joh., Maurer, Artilerijas 62—1.
— Karl, Brīvības 118.
— Karl, Kfm., Tilta 12—43.
— Karl, Dw., Marijas 136—16.
— Karl, Kfm., Tērbatas 18—7.
— Katherine, Hanzas l. 3—10b.
— Marie, Schndrn., Matīsa 91—25-a,
— Marie, Bruņinieku 27—95,
— Marie, Hndln., Tilta 12—45.
— Marie, Ieroču 10—42.
— Milda, Schndrn., Slokas 27—4.
— Natalie, Lehrn., Parka 4—9.
— Otto, Bmt., Ģertrūdes 3—18.
— Pet., Chauff., Lāčplēša 78—1.
— Pet., Schndr., Daugavpils 74—32.
— Pet., l. Maskavas 197—11.
— Pet., Direkt., Ganu 6—17.
— Pet., Kfm., Avotu 52—3.
— Remberts, Stud., Parka 4—9.
— Rich., Kont., Templa 3—6.
— Schanis, Eisendreh., Bāriņu 7—34
— Sinaida, Lehrn., Parka 4—9.
— Wass., Wieger, Marijas 1—19.
— Wilh., Ing., Brīvības 26—3.
— Wilh., Prok. d. F-ma E. Daniels, F. Schmidt & Co., Elizabetes ielā 101—31.
— Wold., Kondukt., Lienes 3—11.
— Agathe, Kont., Ūdens 25/27—1.
Martinson, Alex., l. Maskavas ielā 141—20.
— Alex., Landw., Tetera 4-a—1.
— Alex., Unters.-Richt., Elizabetes ielā 10-a—13.
— Alex., Poliz., Vidzemes šos. 127—21.
— Alex., Zuschndr., Tukuma 8—4.
— Alex., Tischl., m. Nometņu ielā 17—25.
— Alide, Strick., Mūksalas ielā 15/19—3.
— Alwine, Schndrn., Lāčmuižas ielā 11—6.
— Alwine, Schndrn., Krāsotāju ielā 12—8.
— Andr., V. Jelgavas 13—43.
— Andr., Landw., Beberbeku ielā, 6. lin. 14.
— Andr., Kfm., Ventspils 19-b—4.
— Anna, Web., Vidzemes šos. 79—5.
— Anna, Lāčplēša 13—3.
— Anna, Kont., Martas 1—1.
— Anna, Heb., Lāčplēša 65—3.
— Anna, Kfm., Bruņinieku 72—24.
— Anna, Hdlrn., Zvejnieku 3—4.
— Anna, Hermaņa 5—1.
— Ant., Seem., Brīvības 135—18.
— Aug., Buchh., Lāčplēša 23—3.
— Aug., Marijas 59—7.
— Aug., Stud., Pulkv. Brieža 3—5.
— Bertha, Fris., Rumpmuižas ielā 20—6.
— Christine, Ūdens 25/27—1.
— Dav., Tischl., Schreyenbusch, III. Querlin. 16—20.
— Dora, Wärt., Raiņa bulv. 4—7.
— Ed., Zimmerm., Slokas 10-b—4.
— Ed., Bmt., Palīdzības 13—7.
— Ed., Tischl., l. Lāču 13—30.
— Emilie, Hdlrn., Ģertrūdes ielā 115—42.
— Emilie, Schndrn., Kalnciema ielā 129—4,
— Emilie, Verk., Lāčplēša 27—30.
— Emilie, Lāčplēša 23—3.
— Emilie, Stud., Stabu 29—1.
— Emilie, Telegr., Ropažu 66—4.
— Emma, Schndrn., Tērbatas 88—1.
— Ella, Lehrn., Bruņinieku 72—24.
— Ella, Rūpniecības 1-c—6.
— Ernst, Exped., Bramberģes 22—1
— Fritz, Zimmerm., Slokas 10-b—1.
— Friedr., Hsb., Vārnu 1—2.
— Fritz, Stud., Ganu 2—11.
— Gust., Hsb., Beberbeku 70.
— Herm., Lehr., Bauskas 19—7.
— Jahn, Kfm., Marijas 108—9,
— Jahn, Pērnavas 23—33.
— Jahn, Ganību d. 1-a—2.
— Jahn, Maurer, Mārupes 3-a—46.
— Jahn, Wächt., Dzirnavu 17—5.

— Jahn, Pionieru 2—9-10.
— Jahn, Pächt., l. Altonavas 13—1.
— Jahn, Buchh., Brīvības 151—18.
— Jahn, Pol.-Bmt., Schreyenbusch, I. Lin. 42—7,
— Jahn, Holzbr., Robežu 1—3.
— Jahn, Fleisch., Aptiekas ielā 23/29—5.
— Jahn, Schloss., Dzirnavu 17—5.
— Jahn, Maurer, Pērnavas ielā 18—4048.
— Jak., Bmt., Elizabetes 9—33.
— Jak., Bmt., Daugavgrīvas ielā 18-a—6.
— Joh., Kfm., Tērbatas 56—5.
— Joh., Verk., Elizabetes 67—4.
— Julie, Antonijas 14-a—20.
— Karl, Lehrl., Pērses 14—3.
— Karl, Mal., Rumpmuižas 20—6.
— Karl, Heiz., Āpšu 2—6.
— Karoline, Schndrn., Koku 7—6.
— Kyrill, l. Lāču 17—18.
— Lapidus, Reisend., Stabu ielā 46/48—37.
— Lina, Mālu 6-a—6.
— Lina, Tērbatas 97—9.
— Lina, Plätt., Rumpmuižas 20—4.
— Leontine, Krāsotāju 27—31.
— Leontine, Kont., Lāču 13—30.
— Leop., m. Nometņu 56—1.
— Lise. Hsb., Vārnu 1—2.
— Marie, Dw., Elizabetes 14—11.
— Marie, Hsbn., Daugavgrīvā, Slimnicas 9.
— Marie, Strick., Rēveles 83—62.
— Marie, Cēsu 23—58.
— Mart., Dw., Brīvības 107—11.
— Mart., Maurer, Lāčmuižas 11—6.
— Martha, Kont., Ūdens 25/27—1.
— Milda, Schndrn., Šulcmuižas 6—2.
— Minna, Strick., m. Nometņu 58—7
— Nik., Zuschndr., Hermaņa 5—1.
— Olga, Lehrn., Martas 1—1.
— Olga, l. Bišu 3—3.
— Ottilie, Schndrn., Karlīnes 39—16.
— Otto, Fuhrm., Maiznicas 10—32.
— Paul, Bmt., Elizabetes 10-a—13.
— Pet., Schiffskpt., Dobeles 5—1.
— Pet., Masch., Amalijas 5-a—18.
— Pet., Rēznas ielā 8—12.
— Pet., Wächt., Augļu ielā 2—16.
— Pet., Drucker, Cēsu ielā 23—43.
— Raoul, Stud., Elizabetes ielā 101—31.
— Reinh., Elektromont., Strazdumuižas ielā 1—4.
— Resi, Kont., Hermaņa 5—1.
— Rud., Fabr., Miera 45—10.
— Selma, Daugavgrīvas 16—3.
— Selma, Fris., Marijas 82/84—25.
— Selma, Schndrn., Lienes 8—32.
— Wilh., Dw., čiekurkalnā, III. šķ. lin. 17—7.
— Wilh., Ing., Brīvības ielā 26—3.
— Willy, Stabu ielā 29—1.
— Willy, Buchh., Marijas 109—8.
— Wold., Tax., Ķemeru 4/6—10.

Martis, Matth., Form., Krāsotāju ielā 4—4.

Martischis, Helene, Schndrn., Stabu ielā 33—22.

Martisunas, Wlad., Schloss., Zvaigžņu ielā 24—30.

Martschewsky, Natalie, Brīvības ielā 159—6.

Martschinkus, Kas., Heizer, m. Palisadu ielā 10—3.

Martschuk, Helene, Schndrn., Matīsa ielā 99—20.

Martusch, Isaak, Schndrn., Tvaika ielā 90—36.

Martzenkus, Elja, Pērnavas 27—81.

Marugin, Jahn, Kont., Salacas 9—8.

Maruss, Andr., Dw., Hospitaļa 3—22.

Marutzis, Ant., Mech.-Geh., Tērbatas ielā 74/76—1.

Marve, Hugo, Mal., Artilerijas ielā 33—6.

Marz, Alb., Webermstr., Nordeķu ielā 4-a—8.
— Pet., Kesselschm., Ludzas 56—16.

Marzen, Eugenie, Baložu 30—3.

Marzew, Wass., Mus., Stabu 97—9.

Marzinak, Wilhelmine, Verk., Stabu ielā 56—5.

Marzinkewitsch, Matw., Fuhrgesch., Tumes ielā 2.

Marzinkewitsch, Adolph, Poliz., Lējas ielā 7—35.
— Al-dra, Hdlrn., Krāsotāju 13—10.
— Alex., Verk., Lējas ielā 7—35.
— Anna, Stabu ielā 74—16.
— Anna, Dw., Dzirnavu ielā 20—7.
— Josepha, Putzm., Dzirnavu 20—7.
— Jos., Elektrotechn., Audēju 15—2.
— Jul., Masch., Bērzmuižas 19—6/7.
— Kas., Feldsch., Aspazijas bulv. 14—50.
— Leon, Lehrl., Dzirnavu 20—7.
— Ludw., Exped., Strūgu 2—10.
— Marianne, Schndrn., Dzirnavu ielā 20—7.
— Marie, Schndrn., Aspazijas bulv. Nr. 14—50.
— Martha, Aufs., Aspazijas bulv. Nr. 14—50.
— Matwei, Fuhrm., Tumes 2—3.
— Wladisl., Bahnarb., Bērzmuižas ielā 19—6/7.
— Akulina, Dw., Klusā ielā 21—14.
— Elisabeth, Buchh., Bruņinieku ielā 28—58.

Marzinkowsky, Hewel, Zunahtm., Tērbatas ielā 30—7.
— Jak., Verk., Tērbatas ielā 30—7.
— Rahel, Kont., Tērbatas 30—7.

Masais, Anna, Strick., Marijas ielā 109—19.
— Anna, Konrada 14—4.
— Helene, Schndrn., m. Piena ielā 10—6.
— Karl, Wächt., Mārstaļu 26—9.
— Rob., Elektromont., Šķirotavas ielā 3—27.
— Rud., Kontr., Ģertrūdes 85—12.

Masaitis, Jahn, Kondukt., l. Lāču ielā 26—9.

Masakewitsch, Anna, Ernestines ielā 15—10.
— Emilie, Verk., Ernestines 15—10.

Masal, Juris, Hsb., Ventspils 2—1.

Masalewsky, Vikt., Masch., Katoļu ielā 28—27.
— Vikt., Masch., m. Palisadu 2—8.

Masaliky, Jochaim, Schloss., Ventspils ielā 17-a—12.

Masalsky, Bronisl., Schloss., Daugavpils ielā 41—60.

Masanik, Xenia, Bmtn., Laktas ielā 2/4—20.

Masarewitsch, Adam, Kalnciema ielā 17—5.

Masarewitz, Jul., Silberschmd., Rēveles ielā 74—2.

Masarsky, Chaim, Daugavgrīvas ielā 40—9.
— Faiwisch, Wächt., Daugavgrīvas ielā 40-a—20.
— Zipa, Daugavgrīvas 40-a—20.

Masbrahl, Jahn, Maur., Ģertrūdes ielā 113—94.

Masbursch, Emilie, čiekurkalnā, II. šķ. lin. 5—4.

Mascha, Karl, Kesselschmd., Ive ielā 3—17.

Maschan, Ed., Buchh., Brīvības ielā 136/138—34.

Maschanowitz, Marie, Kr. Barona ielā 109—93.

Masche, Rob., Schloss., V. Mīlgr II. lin. 42—2.

Maschek, Alfr., Klar., Kalpaka bulv. 10—4.
— Amalie, Hsverw., Kalpaka bul Nr. 10—4.
— Rud., Kont., Kalpaka bulv. 10
— Vikt., Lehrl., Kalpaka bulv. 10

Maschen, Karl, Tschl., Rēveles ielā 35—56.

Masches, Moses, Kont., l. Jaunie Nr. 25/29—10.

Maschinsky, Andr., Lehrl., m. metņu ielā 44-c—37.
— Elisabeth, m. Nometņu 44-c

Maschintas, Jahn, Hsb., Rēveles ielā 58—4.

Maschjanow, Bertha, Schndrn., l. leju ielā 32—1.

Maschkats, Christ., Kfm., Trijā ielā 24/26—29.

Maschkewitz, Jahn, Mus., Marij ielā 76—2.

Maschkin, Joh., Schriftf., Tērba ielā 23/25—32.
— Wlad., Ing., Noliktavas ielā Nr. 5—10.

Maschkinis, Nik., Hsb., Kundziņ IV. lin. 6.

Maschnitzky, Marie, Hsbn., Vidz šos. 71—1.

Mascholis, Jahn, Kfm., Gogoļa ielā 7-a—12.
— Kasimira, Hndln., Gogoļa 7-a
— Konst., Katoļu 56—110.

Nicolai Maschoschin, Asphaltie gen, Rēveles ielā 61—14.

Maschoschin, Alex., Ltgr., Pēr ielā 27—86.

Maschotnis, Jahn, Lastfuhrm., K sēkļa dambī 22—3, 4.

Maschsul, Jahn, Schuhm., Rēvele ielā 45—3.

Maschtaler, Aņņa, Hndl., Augu nes ielā 13—6.

Maschukna, Klemens, Fuhrm., reivu ielā 1—5.

Maschuls, Jahn, Hsb., Bolderajā, Rīgas ielā 26.

Maschulsky, Ed., Zollbeamt., A ielā 52—2.
— Vicent., Postbmt., Avotu 52

Maschunas, Jos., l. Bišu 16—3.
— Matth[illegible]us, Schmied, Lāčplēša ielā 118—23.

Adolf Masdavid, G. V., Mech.-We l. Kalēju ielā 33, Tel. 22667/9

Masdavid, Alb., Schuhm., Patvē ielā 22—20.
— Adolf, Inh. d. mech. Werkst. Adolf Masdavid, Kalēju 33

Masdawit, Karl, Vergold., Ģert ielā 47—17.
— Klara, Lehrl., Antonijas 11

Masdrewitsch, Arv., Fuhrm., K ielā 1—7/8.
— Willy, Fuhrm., Kūdras 1—7

Maselis, Franz, Schuhm., Lāčpl ielā 90—2.

asen, Theod., Stud., Matīsa ielā 109—11.
aser, Ernst, Bahnbmt., l. Palisadu ielā 19—2.
— Jahn, Kunstmal., Katoļu ielā 28—28.
aserinsky, Alwine, Kont., Dzirnavu ielā 37—14.
— Fritz, Kfm., Dzirnavu 37—14.
asewitsch, Antonia, Schndrn., Elijas ielā 6—8.
— Dominik, Wächt., Sīmaņa 3—7.
— Kas., Tischl., Elijas 6—8.
— Olga, Schndrn., l. Alūksnes 3—40.
— Pet., Wächt., Sīmaņa 3—7.
asgalwin, Anna, Trijadības ielā 24/26—33.
— Ferd., Valguma 6—12.
asgis, Milda, Strick., Marijas ielā 99—14.
asi, Mendel, Bmt., Rēveles 28—24.
asik, Karl, Wächt., Vidus ielā 11, dz. 36.
— Joh., Čiekurkalnā, III. šķ. lin. 18—3.
asilkin, Jahn, Dw., Stabu 74—20.
asin, Amalie, Schndrn., Kalnciema ielā 100—5.
— Arv., Bmt., Cēsu ielā 12—13.
— Beila, l. Maskavas 48—2.
— Elsa, Maschschr., Kr. Barona ielā 37—30.
— Jul., Färb., Kr. Barona 140—21.
— Lisa, Hndln., Vilandes 1—24.
— Mart., Kalnciema 100—5.
— Theodosia, Bmtn., Cēsu 12—13.
asinais, Aug., Mont., Rēveles ielā 83—69.
asing, Andr., Skolas ielā 14—19.
— Osk., Lehr., Skolas 14—6.
asit, Anna, Miera ielā 37—7.
— Lydia, Lehrn., Lāčplēša 29—44.
— Mart., Lack., Kr. Barona 17—15.
— Pet., Wege-Ing., Lāčplēša 29—44.
asjahn, Anna, Krāsotāju 28—14.
— Annette, Gaujas 5—29.
— Emilie, Kont., Katoļu 48/50—21.
— Felicitas, Gaujas 5—29.
— Martha, Handarb., Kr. Barona ielā 106—14.
— Ottilie, Schndrn., Bauskas ielā 6/8—17.
— Rud., Dek.-Mal., Kr. Barona ielā 106—14.
— Wit., Fuhrm., Gaujas 5—29.
— Wold., Kellner, Avotu 63—12.
Masjahnis, Arv., Tērbatas 4—17.
Masje, Sarah, Karlines 15—9.
Maska“ Kino, Elizabetes ielā 61, Tel. 94107.
Maskalan, Al., Teleph., Oskara 1—14.
Maskalim, Bronisl., Kaļķu 36—3.
Maskalnin, Hugo, Bmt., Kr. Barona ielā 25—6.
— Karl, Uhrm., Ērgļu 12-a—12.
— Lilly, Schndrn., Daugavpils ielā 49—80.
— Minna, Ärztin, Kr. Barona 25—6.
— Pet., Hsb., Upes 12—1.
Maskalninsch, Finanzdir. d. Eisenb.-Oberverw., Kr. Barona 25—6, Tel. 90403.
Maskalunas, Indrik, Fuhrm., Augustines ielā 9—7.
Maskawitsch, Alfr., Landmess., Kurmanova ielā 24—2.
— Therese, Buchh., Elizabetes ielā 31—9.
— Pet., Stud., Rēveles 32—34.

Maske, Irma, Verk., Bruņinieku ielā 58/60—25.
— Karoline, Bruņinieku 58/60—25.
— Luise, Schndrn., Bruņinieku ielā 58/60—25.
Maskewitsch, Irma, Wirtsch., Alberta ielā 12—10.
Maskewitz, Jahn, Fuhrm., Ādmiņu ielā 7—2.
— Sophie, Strick., Ādmiņu ielā 7—2
Timofei Maskolenko, H. III., Pferdehand., Sporta ielā 1-b, T. 97991.
Maskolenko, Jahn, Verk., Sporta ielā 1-b—1,6.
— Matrona, Sporta 1-b—1, 6.
Maskowitsch, Therese, Buchh., Elizabetes ielā 31—9.
Maskowsky, Adelheide, Stabu 40—8.
— Ed., Kfm., Stabu 23—18.
— Fritz, Fuhrm., Vārnu 22—6-b.
— G., Udensvadu 2.
— Gust., Kalnciema 27—19.
— Karl, Tērbatas 18.
— Karl, Kfm., Elizabetes 69—6.
Maskrist, Selma, Phot., Mūkusalas ielā 29/31—11.
Maskulan, Kas., Chauff., Vidu 11—9.
Maskunas, Paul, Schndr., Katrines d. 3—50.
Thekla Maslakowa, Weinhandl., Mārupes 8.
Maslakow, Jahn, Bahnbmt., Mārupes ielā 8—3.
— Patrick, Kfm., Ludzas 57—1.
— Tar., Bmt., Stabu 61—4.
Maslasdin, Antonie, Merķeļa 10—34.
— Jahn, Zmrm., Strēlnieku 5—12.
— Jahn, Chauff., Strēlnieku 5—16.
Masļenikow, Alex., Hsb., Brīvības ielā 45—5.
— Wassil., Bmt., Ludzas 40—1.
— Wass., Bmt., Ludzas 56—28.
Maslepow, Christoph, Stud., Marijas ielā 82/84—24.
Maslin, Dwera, Avotu 29—14/15.
— Jos., Avotu 29—14/15.
Maslinarski, Adam, Čiekurkalnā, II. šķ. lin. 1—14.
Masljanikow, Olga, Lehrn., Elizabetes ielā 20—22.
Maslobojew, Jahn, Pol.-Bmt., Ģertrūdes ielā 99—60.
— Praskovia, Hndln., Ģimnastikas ielā 32—3.
— Ripina, m. Kalnu ielā 2—27.
— Tatjana, Mod., Ģimnastikas ielā 32—3.
Maslow, Alice, Kont., l. Palisadu ielā 23—9.
— Anisim, Theehausbes., Katoļu ielā 64—2.
— Elisabeth, Kurmanova 11—13.
— Jahn, Kfm., Stabu 19—11.
— Pet., Kont., l. Maskavas 261—5.
— Theod., Kfm., Katoļu 58—103.
— Was., Hsb., Torģeļu 1—15.
Maslowsky, Ant., Fuhrm., Jelgavas šos. 35-a—16.
— Stanisl., Schrfts., Vēja 19—5.
Masluk, Paul, Mus., Marijas ielā 115—34.
Maso, Abr., Kfm., Kurmanova ielā 27—8.
— Isaak, Schndr., Dagdas 3—30.
— J., Marijas 33.
Masolewsky, Ludw., Oberltn., Strēlnieku ielā 13—15.
Masosolin, Jak., Maurer, V.-Mīlgrāvī, II. lin. 64—4.

Masolsky, Jul., Schloss., Ventspils ielā 17-a—12.
Masonin, Theod., Tschlr., Kuzņecova ielā 15—3.
Masorewitsch, Ella, Lāčplēša 60—22.
— Emilie, Lāčplēša 60—26.
— Julianne, Antonijas 16—32.
Maspol, Amalie, Schndrn., Marijas ielā 57—22.
— Elvire, Kr. Barona 14—5.
— Jahn, Tschl., Artilerijas 10—9.
— Karl, Kond., Artilerijas 16—9.
— Marie, Artilerijas 11—8.
— Wold., Geschäftsf., Marijas ielā 57—22.
Massakowsky, Andrian, Lehr., Matīsa ielā 40/42—21.
Massan, Jos., Schnd., Daugavpils ielā 7—9.
Massit, Christine, Wirt., Katoļu ielā 30—56.
— Jahn, Buchh., Kr. Barona 37—20.
— Karl, Aufs., Katoļu 30—56.
Massold, Eva, Marijas 106—43.

Carl G. Mast, Riga
EXPORT-IMPORT
Altstadt 12
Telephone: 22618/93118 u. 22632/93532

Carl G. Mast, H. I., Imp.-Exp. u. Agentur (div. Waren), Inh.: Carl, Vecpilsētā 12, Tel. 22618/93118, 22632/93532, Speicher, Lāčplēša ielā 87, Tel. 93119, Tel.-Adr.: Mast—Riga, Postfach 579.
Mast, Carl, G., Inh. d. F-ma Carl G. Mast, Valdemāra 7, Tel. 23102-94914.
— Herb., Stud., m. Jēkaba 1—5.
— Kurt, Stud., Valdemāra 7—2.
— Theod., Kfm., m. Jēkaba ielā 1—5.
Mastai, Skulsky, Kont. Valdemāra ielā 69-a—19.
Mastai-Skulsky, Margarethe, Pulkv. Brieža 3—42.
Mastaweet, Alex., Techn., Stabu ielā 50—14.
Mastbraker, Auguste, Verk., Ādmiņu ielā 8—26.
Master, Pet., Kur., Brīvības bulv. Apgabaltiesā 15.
Masterenok, Hosor, Tschl., Uniona ielā 19—33.
Mastin, Anna, Brīvības 151—17.
— Anna, Schndrn., Brīvības 10/12—10.
— Gerd., Kont., l. Smilšu 9—4.
— Emilie, Strick., Matīsa 99—24.
Mastin, Jahn, Bmt., Stabu 64—11.
— Jak., l. Piena ielā 14—2.
— Karl, Bmt., Zvaigžņu 2—45.
— Made, Ģertrūdes 111—6.
— Rud., Kond., l. Piena 14—2.
— Thusnelda, Mod., l. Smilšu 9—4.
— Wilhelmine, Krkpfleg., Kungu ielā 34—5.
Thusnelda Masting, G. V., Damenhutwerkst., l. Smilšu 9—4, Tel. 22546/98646.
Masting, Erich, Ag., Karlīnes ielā 25—7.
Mastinsch, Jul., Buchh., Pērses ielā 13—16.
Mastitzky, Andr., Hospitaļa 10—6.

Mastkin, Jahn, Eisendreh., Hospitaļa ielā 3—70.
Mastmüller, Arth., Feldsch., Kurmanova ielā 26—30.
Mastrówsky, Glykerie, Katoļu ielā 28—13.
Masukewitsch, Heinr., Buchh., Marijas ielā 31—34.
Masul, Austra, Handsch., Talsu ielā 9—38.
— Jahn, Stud., Rēveles 61—24.
— Julie, Talsu ielā 9—38.
— Julie, Schndrn., Spāres 6—5.
— Karoline, Hsbn., Raudes ielā 31.
— Mirdsa, Kont., Talsu 9—38.
Masulewitsch, Olga, Dw., Hospitaļa ielā 43/45—6.
Masulewitz, Helene, Schndrn., Purva ielā 30—4.
Masulis, Annele, Mašinu 4—7.
— Emilie, Web., Baltāsmuižas ielā 13—1.
— Emma, Hsbn., Baltāsmuižas ielā 13—1.
— Jahn, Bmt., Rēveles 61—24.
Masuljanis, Ant., Akmeņu 17—18.
— Jahn, Lehrl., Akmeņu 17—18.
— Modest, Feuerw., Akmeņu ielā 17—18.
Masur, Albin, Geschäftsf., Kr. Barona 92—3.
— Andr., Krim.-Poliz., Valdemāra ielā 64—2.
— Arth., Zmrm., Ventspils 5—48.
— Arv., Tischl., Stabu 116—7.
— Aug., Bäck., Matīsa 137—36.
— Ed., Stud., Dzirnavu ielā 31—44.
— Ernst, Schndrn., Avotu 73—48.
— Fritz, Mont., Krūzmuižas 16—3.
— Jahn, Stud., Ģertrūdes 62—32.
— Jahn, Kfm., Akmeņu 5—1.
— Jahn, Zimmerm., l. Lāču 26—30.
— Jahn, Kondukt., Katoļu 15—8.
— Karl, Aufs., Čuguna ielā 18.
— K., Arzt, Merķeļa ielā 8, Tel. 21844.
— Marie, Kinderm., Akmeņu 15—65.
— Lucie, Schndrn., Kr. Barona ielā 92—7.
— Mart., Bäcker, Lāčplēša 118—41.
— Mart., Kelln., l. Grēcinieku ielā 34—10.
— Mart., Fuhrm., Reimermuižas ielā 19.
— Rud., Lāčplēša ielā 123—73.
— Sussel, Ag., Hanzas lauk. 3—2.
Masurewitsch, Karl, Wächt., Marijas ielā 74—34.
Masurkewitsch, Viņzent, Schuhm., l. Maskavas ielā 193—1.
Masurkewitz, Ella, Pērnavas 10-a.
— Vincent, Katoļu 15—5.
Maswagal, Jahn, Maur., Uniona ielā 19-b—35.
Maswehrsits, Andr., Stud., l. Jēkaba ielā 26—23.
Maswirin, Julie, Zeit.-Verk., Jelgavas šos. 28—7.
„Matador“, Rattenvertilgung, Gummibesohlung u. Galoschen-Reparatur, m. Kalēju ielā 13.
Matai, Esau, Mal., Kr. Barona ielā 92—27.
Matailis, Agathe, Mod., l. Lāču ielā 26—2.
— Jahn, Kondukt., l. Lāču 26—2.
— Jos., Hausb., Kalnciema 102—6.
— Jos., Kalnciema 102—5.
Matassow, Nik., Fuhrm., Rēveles ielā 82—16.
Mateass, Arsenijs, Stud., Šķūņu ielā 17—4-a.
— Wold., Verk., Lāčplēša 97—3.
Mateesen, Theod., Zimmerm., Putnu ielā 35.
Mateika, Wenzel, Kondit., Brīvības ielā 49—11.
Matejunas, Franz, Chauff., Kuģu ielā 40—11.
— Jahn, Spiegelmstr., Lāčplēša ielā 110—3.
— Jos., Zimmerm., Lienes 4—28.
— Romul, Fuhrm., Viļānu 10—3.
Matekunow, Ant., Schuhm., Reimermuižas ielā 12—$^1/_2$.
Matelunas, Paul, Bahnbmt., Katoļu ielā 14/16—5.
Mater, Amanda, Dzirnavu 5—21.
— Egon, Seem., Dzirnavu 5—21.
Materno, Jos., Fuhrm., Vitebskas ielā 3—8.
Mateus, Alex., Kfm., Rēveles 45—2.
— Auguste, Kalnciema 20—8.
— Christoph, Schuhm., Ģertrūdes ielā 110—28.
— Jak., Karlīnes 39—7.
— Jak., Messer, Elizabetes 103—16.
— Karl, Sold., Ģertrūdes 110—28.
— Olga, Hndln., Kalnciema20—8.

Frederick Mather
Kaļķu ielā 1, Tel. 20142
HOLZ-EXPORT und AGENTUR

Frederick Mather Wood Agent. H. II., Holzagentur, Kaļķu ielā 1—9, Tel. 20142, Tel.-Andr.: Fremat, Postfach 680.
Mather, Frederick, Kfm., Valdemāra ielā 23, Tel. 97507.
Mathis, Adelbert, Drechsl., Marijas ielā 39—3.
Walter Matiessen, Schokol., u. Eis Industrie-, Masch. u. Zubeh., Skolas 27, Tel. 98080.
Matijaschis, Anna, Hndln., l. Maskavas ielā 102—2.
Matin, Marie, Matīsa 58—1.
Matis, Alfr., Bmt., Skolas 5—2.
— Alma, Verk., Skolas 5—2.
— Emil, Bauuntern., Rudolfa 1.
— Eug., Tischl., Schreyenbusch, IX. Querlin. 2—2.
— Hertha, Kr. Barona 92—4.
— K., Lehr., Krāsotāju 32.
— Karl, Fleisch., Kr. Barona ielā 129—77.
— Karl, Stud., Kr. Barona 92—4.
— Wiswaldis, Stud., Tērbatas ielā 33/35—49.
Matisen, Alexis, Holzbrack., l. Klijanu 5—5.
— Melanie, Kass., Hanzas 4—26.
Lina Matisohn, G. V., Malerwerkst., Katoļu 30.
Matisohn, s. a. Mattisohn.
Matisohn, Al-dra, Kalnciema 46—14
— Hanna, Verk., Avotu 56—14.
— Jenny, Buchhalt., Avotu 56—14.
— Rasse, Verk., Avotu 56—14.
— Salman, Fleisch., l. Maskavas ielā 104—16.
— Sore, Avotu 56—14
— Zipe, Matīsa 31—9.
— Adolph, Apoth.-Geh., Strēlnieku ielā 11—16.
— Anna, Strick., Rēveles 60—3.
— Anna, Bmtn., Matīsa 38—24.
— Anna, Strick., Akmeņu 14/16
— Anna, Bmtn., Matīsa 38—24
— Anna, Verk., Marijas 18—5.
— Anna, Buchh., Blaumaņa 26—
— Arn., Schriftf., Matīsa 47—12
— Christine, Lehrl., Akmeņu ielā 14/16—43.
— Christian, Postbmt., Matīsa ielā 85—9.
— Christine, Marijas 86—22.
— Edwin, Geschäftsf., Valdemār ielā 67-b—1.
— Emma, Matīsa 47—12.
— Genaefa, Strick., Mārupes 3-b
— Hirsch, Schuhm., l. Maskavas ielā 59—4.
— Hirsch, Verk., l. Kalēju 6—8
— Irma, Lehrn., l. Altonavas 7
— Jahn, Schloss., Matīsa 47—12
— Jahn, Offiz., Svērtuves 4—4
— Julie, Schreyenbusch, IV. Querlin. 8—9.
— Karl, Stud., Pētersalas 3—14
— Karl, Schuhm., Lauku 3—94.
— L., Heb., Matīsa 35,Tel. 9488
— Mart., Kfm., Marijas 86—7.
— Markus, Fleisch., l. Maskavas ielā 65—6.
— Markus, Zunahtm., Lāčplēša 47—6.
— Minna, Strick., Stabu 70—15
— Minna, Schndrn., l. Maskavas ielā 18—3.
— Motel, Kfm., Tirgoņu 16—3.
— Osk., Karlīnes 16—1.
— Otto, Hsb., Laboratorijas 1—
— Rosalie, Mārupes 3-b—54.
— Selma, Verk., Valguma 31-3
— Willis, Schriftf., Matīsa 47—
Matiss, Emil, Untern., Rudolfa
— Gerh., Stud., Rudolfa 1—4.
— Hilda, Kont., Rudolfa 1—4.
— Jahn, Kondukt., Valmieras
— Marie, Kont., Marijas 63—22.
— Ottilie, Valmieras 45—9.
— Wilh., Bmt., Marijas 63—22
Matisohn, Nochum, Bäck., Lāčpl ielā 62/66—48.
Matissohn, Nochum, Bäck., Lāč
— Wilh., Bibl., Liepājas 9—25.
Matisson, Ida, Kass., Lāčplēša ielā 62/66—48.
Matjikow, Girsch, Schndr., Matī ielā 27—36.
Matjukow, Hilel, Glas., Dzirnav ielā 153—17.
Matjunas, Karl, Fuhrm., Zvaigž ielā 13—35.
Matlan, Theod., Mstr.-Geh., Dzir ielā 34—27.
Matlin, Asna, Schndrn., Marijas ielā 64—6.
— Isaak, Bootsm., Raiņa b, 31—
— Isr., Kfm., Marijas 62—3.
— Juda, Elijas 7—18.
— Tilla, Schndrn., Lāčplēša ielā 52/54—17-a.
Matlis, Hanna, Schndrn., Krām ielā 10—3.
Matlis-Markowa, A., Sīkumu 10
Matloff, Elisabeth, Ģertrūdes ielā 123—10.
— Joh., Tischl., Ģertrūdes 123—
Matorin, Mich., Schrifts., Brīvīb ielā 151—4.
Matrewitz, Ed., Ventspils 17-b—
Matros, Alma, Kont., Krasta ielā 15/17—23.
— Jahn, Bruņinieku 64—1.

— Katherine, Web., Nordeķu ielā 12-b—8.
— Moses, Fris., Brīvības 151—13.
— Ralle, Schndrn., Brīvības 151—13
— Reinh., Fleisch., Baltāsmuižas ielā 10—4.
— Wold., Maurer, Augustines 12—5.
Matrose, Pauline, Krankenpfleg., m. Altonavas 3—23.
— Schanis, Polierer, Āpšu 2—3.
Matrosis, Elisabeth, Hospitaļa ielā 24-a—48.
— Karl Wächt., Stabu 53—28.
Ed. Matsch, H. III., Milchprod.,, Dünamarkt, Tel. 22821/95621.
Matsch, Alma, Bmtn., Brīvības ielā 31—18.
— Aug., Maurer, Ģertrūdes 87—4.
— Ed., Kfm., Dzirnavu 66—55.
— Edm., Stud., Hapsalas 17—2.
— Emil, Schausp., Bruņinieku ielā 72—12.
— Emilie Pokrova 7/9—2.
— Eva, Kalnciema 67—6.
— Jahn, Schndr., Merķeļa 10—31,
— Jahn, Maurer, Zvaigžņu 30—54.
— Jak., Hsb., šmita 14—1.
— Jak., Kfm., Stabu 65—22.
— Joren, Bäck., l. Bišu 1—11.
— Karl, Schuhm., Rēveles 84—3.
— Karl, Schndr., Tērbatas 6/8—51.
— Lena, Hdlnrn., Alt-Mühlgraben, I. Lin. 13—2.
— Lisette, Kr. Barona 102—1.
— Nadeshda, Antonijas 14—7.
— Wally, Teleph., Vilandes 3-a—17.
— Wilfred, Stud., Vaļņu 30—7.
Matschalkin, Mich., Schuhm., Liens ielā 23—2.
Matschanow, Juris, Bmt., Strēlnieku ielā 19—17.
Matschelis, Jos., Poliz., Daugavpils ielā 57—5.
Matschensky., Lise, Hsbn., Torensberg, Apguldes 17—1.
Matscherneek, Emma, Valmieras ielā 31—4.
— Karl, Uhrm., Bruņinieku 115—6.
— Veronika, Bahnbmtn., Katoļu ielā 30—53.
Matschewitz, Jahn, Geschäftsf., l. Maskavas 127—2.
Matschin, Jahn, Schuhm., Marijas ielā 125—35.
Matschis, Pet., Fuhrm., l. Kalnu ielā 40—5.
Matschulan, Adam, Lehr., Elizabetes ielā 37—6.
Matschulewitsch, Selma, Schndrn., Tulas 21/23—8.
Matschulis, Jahn, Eisenb., Daugavpils ielā 54—10.
— Jak., Jelgavas šos. 21—2.
— Nikodim, Wächt., Matīsa 117—6.
— Viktoria, Hsbn., Jelgavas šos. 21—2.
Matschulski, Ed., Bmt., Avotu 52—2.
Matschulsky., Joh., Dw., Antonijas ielā 16—2.
— Marie, Antonijas 14-a—7.
Matschstamm, Stud., Tērbatas 7—16.
Matschunas, Stephanie, Web., l. Buļļu ielā 9-a—2.
Matsohn, Ernst, Holzhdlr., m. Nometņu ielā 9—3.
Matson, Adele, Kurmanova 29—14.
— Alex., Staatsbmt., Dārza 6/8—1.
— Emilie, Pilsoņu 10—4.
— Karl, Gärtner, Dārza 6/8—1.
— Mathew., l. Biskapa 1—4.
— Olga, Lehrn., Lāčplēša 29—1.
— Osk., Expr., Pļavas 2—20.
— Wlad., Adv., Kurmanova 29—14, Tel. 98194.
Matstamm, Karoline, Mārstaļu ielā 2/4—11.
Matte, Pauline, Schndrn., Zeļļu ielā 31—4.
Mattelsohn, Ernst, Verw. d. Fabr. „Prowodnik", kl. Vegesacksholm, Nr. 15—1.
— Wolfgang, Stud., kl. Vegesacksholm 15—1,
Mattelson, Adolf, Kpt., Švarcmuižas ielā 10—1.
Mattheas, Wold., Lāčplēša 97—3.
Matthies, Alex., Tischl., Kalnciema ielā 80-a—4.
Matties, Alex., Tischl., Kalnciema ielā 75—6.
— Alb., Buchh., Švarcmuižas 14—9.
Mattis, Marie, Ernestines 15—8.
— Georg, Bmt., Ernestines 2—4.
Mattisen, Herb., Fris., l. Nometņu ielā 62—47.
— Jahn, Weber, l. Nometņu 62—47.
— Theod., Kfm., Tērbatas 19/21—10.
Hermann Mattisohn, Mode-Galanterie u. Tricotagen, l. Kalēju 41. Tel. 22226/98926.
Mattisohn, sieh auch Matisohn.
Mattisohn, Hdlrn., Elizabetes 7—26.
— Edg., Mal., Katoļu 30—4.
— Elias, Verk., Avotu 16-b—11.
— Herm., Inh. d. Fa. Herm. Mattisohn, Kungu 25/27—9.
— Herm., Bmt., m. Jaunielā 4—9.
— Jahn, Kur., Alberta 2-a—11.
— Mart., Holzbr., Elizabetes 9—26.
— Rasche, Avotu 16-b—11.
— Sarah, Lāčplēša 52/54—24.
— Schime, Avotu 16-b—11.
— Sobem, Zunahtm., Avotu 16-b—11
Gotth. Mattison, Bäckerei, Dārzaugļu ielā 6, Tel. 98923.
H. Mattison u. J. Lubotzky, l. Kalēju ielā 37, Tel. 23424/95454.
Motel Mattison u. Elias Feldhuhn, H. I., Webegarn, Grēcinieku 29, Tel. 22195/93206.
Mattison, Anna, Wäsch., Bolderaa, Elizabetes 6—2.
— Behr, Stud., Kungu 28—17.
— Emilie, Maschschr., Bruņinieku ielā 121—5.
— Gitta, Kont., Antonijas 13—29.
— Hirsch, Verk., Kungu 25/27—9.
— Jak., Kfm., Antonijas 8—7.
— Jankel, Buchh., l. Jaunielā 24—5.
— Joh., Bote, Alberta 2-a—11.
— Jul., Lehr., Skolas 14—9.
— Karl, Mil.-Bmt., Svērtuves 4—4.
— Lucie, Talsu 23—8.
— Meier, Verk., Marijas 29—42.
— Milda, Stud., Skolas 14—9.
— Salam., Kfm., Kungu 28—17.
Mattisson, Otto, Lagerverw., Ļermontova ielā 1—2.
— Alex., Kont., Rēveles 94—29.
— Blume, Kont., Dzirnavu 3-a—13.
— Emilie, Fris., Marijas 57—20.
— Ewald, Hsb., l. Bolderajas 27—1.
— Lucie, Verk., Rēveles 94—29.
— Minna, Strick., Marijas 57—20.
— Otto, Lagerverw., Ļermontova ielā 1—2.
— Pet., Masch., Marijas 57—20.
— Salamon, Makl., Dzirnavu 3-a—13
— Schanis, Schndr., Artilerijas 3—6.
Mattiuzzi, Louis, Schuhm., Skolas ielā 20—3.
Matto, Karl, Schloss., Schreyenbusch, VII. Querlin. 9—4.
Matuk, Pet., Zimmerm., Bēnes 6—2.
Matukewitz, Helene, Rēveles 20—16.
Matuko, Alexei, Dw., Katrinas 5—5
Matul, Jula, Dw., Vecpilsētā 5—6.
Matulan, Ilja, Schuhm., Ludzas ielā 50—3.
Matulen, Elga, Schndrn., Matīsa ielā 102—3.
Matulenko, Jahn, Schndr., Bruņinieku ielā 75-b—39.
— Mart., Tischl., Bruņinieku ielā 75-b—39.
— Vikent., Schndr., Valdemāra ielā 39—27.
Matulewitsch, Jos., Schndr., Katoļu ielā 28—10.
Matulis, Jos., Dw., Strēlnieku 5—20
Matulonis, Alex., Lehrl., l. Jēkaba ielā 28—18.
Matuls, Mart., Stud., Matīsa 27—39
Matus, Willy, Verk., Karlīnes ielā 8/10—17.
Matusa, Jos., Wieg., Mūksalas ielā 35—20.
Matusal, Alwine, Matīsa 50—38.
— Jahn, Verw., Gl. d. Staatsschiffe, Kalnciema 2—46.
— Martha, Strick., Jelgavas šos. 39—6.
— Wiswald, Stud., Kr. Barona ielā 6—23.
Matusanis, Julie, Hndln., Daugavpils ielā 54—18.
— Kas., Eisenb., Daugavpils 54—18.
Matuschewitsch, Vikenti, Fuhrm., Jēkabpils 18—6.
Matuschewitz, Aug., Zimmerm., Anniņmuižas 24-b.
— Edg., Exped., Daugavgrīvas ielā 28—3.
— Mathilde, Daugavgrīvas 28—10
Matusel, Christian, Krustu 2—3.
— Marie, Strick., Krāsotāju 25—19.
Matusewitsch, Bronisl., Lehrl., Sīmaņa 2—8.
— Elisabeth, Teleph., Sīmaņa 2—8.
— Kas., Tischl., Matīsa 50—42.
Matuson, Sonja, Wirt., Muitas 4—11.
Matusow, Salomon, Marijas 22.
Matuts, Fritz, Kontr., Ģertrūdes ielā 67—17.
Matwej, Alice, Journ., Brīvības 2—10
— Alph., Lithogr., Marijas 10—100.
— Gust., Verk., l. Nometņu 62—10.
— Ignatij, Lehr., Brīvības 151—8.
— Ilse, Brīvības 2.
— J., Elizabetes 16.
— Jahn, Eisendreh., Makša 18—2.
— Joh., Bmt., Marijas 109—29.
— Jul., Stud., Kr. Barona 14—11.
— Marie, Schndrn., Marijas 115—27.
— Martha, Stud., Marijas 109—29.
— Pet., Bmt., Marijas 109—52.
— Pet., Techn., Kr. Barona 93.
— Simon, Maurer, Liksnas 5—2.
— Willi, Schmied, l. Nometņu 62—10
— Wold., Mech., l. Nometņu 62—10
Matwejew, Afanasij, Dw., Stabu ielā 91—33.
— Agrippine, Jēkabpils 13—4.
— Ant., Schloss., Podagra 134.
— Boris, Stud., Marijas 127—12.
— Barbara, Dw., Valmieras 15—27.
— Feok., Bmt., l. Maskavas 112—16.
— Foma, Schloss., Stabu 91—33.
— Helene, Embutes 2—1.

— Jahn, Bmt., Brīvības 134—5.
— Marie, Kont., Popova, 8—9,
— Mich., Lehr., Marijas 127—12.
— Nikita, Verk., l. Maskavas ielā 112-a—10.
— Nik., Hsb., Brīvības 151—3.
— Nik., Kass., Popova 8—9.
— Philipp, Mal., l. Maskavas 199—13
— Wass., Stud., Marijas 127—12.
— Wera, Stud., Marijas 127—12.
Matwijenko, Mich., Kfm., Kalnciema ielā 1-a—8.
Matwin, Marie, Ģertrūdes 81.
— Viola, Kont., Pulkv. Brieža 9—11.
Matzanow, Paul, Stud., l. Kalnu ielā 13—9.
Matzeino, Vizent, Aufs., Ģertrūdes ielā 110—33.
Matzek, Jahn, Sattl., Duntes 5/7—6.
Matzerew, Sosim, Zimmerm., Zemaišu 7—2.
Matcik, Cornelius, Kelln., Skolas ielā 7—9.
Matzik, Anna, Marijas 4—30.
— Jul., Pacht., Dzirnavu 49—4.
— Paul, Schuhm., Skolas 7—13.
— Willum, Marijas 4—30.
Matzin, Marie, Hsbn., Ērgļu 4—7.
Matzinkewitsch, Ant., Fuhrm., Kostromas 1—9,
Matzinsch, Indr., Dw., Marijas ielā 56/58—31.
Matzis, Eleonore, Elizabetes 16—20
— Emilie, Schndrn., Elizabetes ielā 16—20.
— Jahn, Chauff., Elizabetes 16—20
H./H. E. H. Matzkait & Co., Tapeten, Šķūņu 13, Tel. 20750.
Matzkait, Agathe, Frau, Basteja bulv. 6—5, Tel. 23303/90700.
— Agnes, Ausekļa 4—9.
— Edg., Dipl. Ing., Basteja b. 6—5, Tel. 23303-90700.
— Egon, Kont., Ausekļa 4—9.
— Edg., Ing., Basteja b. 6—5.
— Harald, Kont., Ausekļa 4—9.
— Herb., Arzt, l. Jaunielā 24—4, Tel. 21075/92025.
— Jenny, Kont., Baložu 11—3.
Matzkenick, Rud., Inh. d. F-ma „Istra", Ģertrūdes 59—8.
Matzkewitsch, Anna, Schndrn., Pļavas ielā 2—23.
— Anna, Katoļu 1-b—10.
— Emma, Stabu 72—12.
— Erna, Schndrn., Matīsa 52—44.
— Eva, Matīsa 52—44.
— Georg, Schuhm., Katoļu 1-b—10.
— Jul., Fris., Vaļņu 27—4.
— Nik., Schloss., Ērgļu 12—43.
— Olga, Matīsa 52—44.
— Stanisl., Mal., Alekša 7—28.
— Vikent., m. Palisadu 4—5.
— Wilh., Prokur., l. Ķēniņu 11—4.
— Pet., Schloss., Sadovņikova 31—8.
Matzkin, Ed., Artilerijas 35—9.
Matzkow, Julie, Hndln., Avotu ielā 54-a—31.
Matzkunas, Wäsch., Pulkv. Brieža ielā 2—1.
Matzul, Konst., Buchh., Pionieru ielā 4-a—2.
Matzulis, Konst., Buchh., Pionieru ielā 4-a.
Mau, Kurpneek & Co., H. III., Agentur u. Kommiss., Inh.: Tatjana Kurpneek u. Theod. Beniewsky, Rūpniecības 1-a, **Tel. 93403.**

Mau, Alfr., Buchh., Mednieku 1—4.
— Ed., Schloss., Dārtas 28—10.
— Harry, Bruņinieku 20.
— Helene, barmh. Schw., Brīvības ielā 49—9.
— Karoline, Dārtas 28—10.
— Ludw., Dw., Dzirnavu 73—9.
— Wilh., Kondukt., m. Altonavas ielā 18—4.
Maudin, Pierre, Prof., l. Bezdelīgas ielā 1—2-a.
Mauer, Eberhard, Landw., Liepājas ielā 14—1.
Maurer, Moses, Verk., Marijas ielā 10—97.
Mangot, Andr., Bruņinieku 115—50.
Mangul, Ed., Schuhm., Ģertrūdes ielā 37—18.
— Emma, Bmtn., Kr. Barona 11—7,
Mangulinsch, Karl, Buchh., Bruņinieku ielā 71—71.
Mangusch, Karl, Tischl., Pulkv. Brieža 7—42.
Maul, Emilie, Hndln., Udensvadu ielā 1—5.
Maule, Lisa, Hsbn., Varžu 111.
Maulin, Austra, Brīvības 40—34.
— Jahn, Untern., Brīvības 40—34.
— Wollrad, Bmt., Brīvības 40—34.
Maulitz, Nik., Schül. d. Kunstsch., Bruņinieku 22—1.
Gebr. Maulwurff & Co., G. V., Mineralwasseranst., Inh.: Rob. u. Theod. Maulwurff u. Jul. Heister, Cēsu 43, Tel. 91023.
Maulwurff, Elfriede, Lehr., Sadovņikova ielā 11—4.
— Fritz, Mitinh. d. Latv. šujmašinu Sab., Marijas 15—10.
— G., cand rer. for. Valdemāra ielā 27/29, Tel. 97979.
— Hilda, Privatlehrn., Ādmiņu ielā 4-a—1.
— Nik., Stud., Bruņinieku 27—32.
— Ottilie, Stud., Vilandes 3—3.
Maulwurff, Theod., Fabr., Cēsu ielā 43—39.
Maur, Alph., Glas., Brīvības 122—24
— Rich., Bildh., Elizabetes 91/93—26
Emil Maurach, Buchhandl., Inh.: Emil Maurach, Šķūņu 9.
Maurach, Eleonore, m. Jaunavu 3—4
— Elisabeth, Valdemāra 11—15
— Emil, Inh. d. Buchhdlg., Emil Maurach, Jēkaba 30—6.
— Hildegard, Masseuse, Vasaras ielā 3—2.
— Rolf, Pianist, l. Jēkaba 30—6.
Mauran, Donat, Tischl., Timoteja ielā 1—2-a,
Maurasils, Stubenm., l. Jaunielā 14—7
Maurberg, Fritz, Bäck., Gogoļa ielā 19—6.
Maure, Alma, Schndrn., Uniona 4—3
— Christian, Tischl., Uniona 4—3.
— Ed., Exped., Lienes 8—10.
— Jahn, Zimmerm., Dārtas 20—5.
Maurer, Behr, l. Maskavas 28—6.
— Erich, Stud., Stabu 40—7.
— Ernst, Kurs., Ģertrūdes 111—6.
— Ottilie, Schndrn., Daugavpils ielā 60—40.
— Wally, Bruņinieku 93—59.
Maurin, Adalb., Schloss., Stabu ielā 92—35.
— Al-dra Kont., Kuldīgas 41—2.
— Amalie, Schndrn., Stabu 92—35.
— Anna, Stud., Stabu 6—24.
— Anna, Biblioth., Elizabetes 14—8

— Arv., Oberstltn., Bruņinieku ielā 50—16.
— Arv., Bmt., m. Nometņu 44-a.
— Bertha, Stud., Lienes 8—21.
— Emil, Bmt., Brīvības 84.
— Ernst., Spinn., Pērnavas 27—
— Irma, Bibl., Krūtes 10—1.
— Jahn, Bäck., Kr. Barona 41—
— Jahn, Lehr., Ērgļu 12-a—21.
— Jenny, Bruņinieku 50—16.
— Jul., Stud., Stabu 6—24.
— Julie, Krāsotāju 13—17.
— Karl, Lehr., Krūtes 10—1.
— Karl, Schuhm., Lauku 3—47.
— Karl, Schuhm., Ģertrūdes 76—
— Karl, Stud., Matīsa 113—6.
— Mart., Wächt., Bērzu 1—8.
— Marie, Stabu 92—35.
— S., Ing., Brīvības 136/138—16
— Selma, Wirt., Elizabetes 31-a
— Senta, Stud., Elizabetes 31—
— Sophie, Krāsotāju 13—17.
Maurin-Sneegs, Rosalie, Schndrn., j. Jelgavas 13-a—20.
Mauring, Arv., Bmt. d. Aussenmi Vidus 4—12.
— Emil, Bmt., Vidus 4—6.
Maurinsch, Alex., Bäcker, Trijād ielā 22—9.
— Alfr., Kondukt., Sadovņikova ielā 19—8.
— Ansis, Schloss., Matīsa 32—4.
— Arv., Stud., Trijādības 2—11.
— Emil, Hsb., Opernsäng., Stabu ielā 13—5.
— Ernst., Stud., Marijas 49—23.
— Jahn, Kfm., Trijādības 2—11.
— Jahn, cand. rer. merc., Anto ielā 3—2, Tel. 95885.
— Karl, Kfm., Ģertrūdes 63—4
— Olga, Glanzpl., Trijādības 22—
Mauris, Jak., Tischl., Vilandes 4—
Maurit, Dav., Krkpfleg., Tvaika ielā 84—29.
— Ed., Bmt., Stabu 51—12.
— Florentine, Anstaltsleit., Zva ņu 6—1.
— Fritz, Dw., Dzirnavu 81/85—2
— Grete, l. Maskavas 42—44.
— Jahn, Wagenbauer, Bruņiniek ielā 70—9.
— Marie, Hsbn., Konsula 3—1.
— Rob., Bmt., Konsula 3—1.
Maurits, Jahn, Chauff., Bārzddz ielā 2—3.
— Karl, Desinfekt., Bārzddziņu 2
Mauritz, Lydia, Kont., Antonijas ielā 12—7.
Maurmann, Joh., Schiffskapt., D les 3—3.
— Pet., Kfm., Hospitaļa 39—2.
— Paul, Kass., Akas 2—5.
Maurup, Theod., Tvaika 90—62
Mausberg, Ed., Tischl., Vārnu ielā 20—35.
Mauseksne, Otto, Töpf., Tilta 9—
Mausit, Karl, Maur., Kuldīgas 2
Mausurow, Akim, Tischl., m. Ka ielā 17—6.
Maxim, Christine, Wirtsch., Laipu ielā 5—4.
— Ed., Klempn., Laipu 5—4.
— Jahn, Marijas 22—1.
— Karl, Tischl., Dzirnavu 53-b—
Maximow, Alex., Schuhm., Ģertrū ielā 109—6.
— Al-dra, Schndrn., Ģertrūdes ielā 58—2-a.
— Bolesl., Fuhrm., kl. Vegesacksholm 59/60—1.

— Elsa, Fris., Elizabetes 103—40.
— Grigor, Tischl., Ludzas 79—6.
— Helene, Dw., Stabu 32—5.
— Ign., Schm., Trijādības 22—9.
— Jahn, Wieg., Tilta 24—22.
— Kas., kl. Vegesackholm 59/60.
— Konst., Brack., Vilandes 7—20.
— Lisa, l. Lubānas 40—5.
— Lydia, Kont., Stabu 23—8.
— Melanie, Verk., l. Maskavas ielā 80—32.
— Mich., Dw., Stabu 32—5.
— Pet., Maler, Daugavgrīvas ielā 40-a—42.
— Pet., Art., Vilandes 1—11.
— Schenovij, Maler, Daugagrīvas ielā 40-a—45.
— Stepanida, Hndlrn., l. Maskavas ielā 80—32.
— Theod., Zimmerm., Bauskas ielā 26—5.
— Wass., Schuhm., Brīvības 151—29
— Wass., Kfm., Ludzas 31—1.
— Watzlaw, Fuhrm., kl. Vegesacksholm 59/60—1.
— Wlad., Hsb., Raiņa b. 17—8.
— Wlad., Dw., Ģertrūdes 65—4.
Maximowitsch, Alberta 3—2.
— Sylvester, Elviras 1—4.
Maxwell, Wiliam, l. Smilšu ielā 23/25—4.
Maydell, Arn., Baron, Ing.,-Arch., Pulkv. Brieža 7—5.
— Felicitas, Lehrn., Pērses 8—5.
— Sigfr., Redakt., m. Smilšu 12—10.
Mayer, Alice, Pērses 8—2.
— Arth., Buchh., Dzirnavu 37—25.
— C. J., American Commercial Attaché, Baznīcas 4—5, T. 92471.
— Ida, Schndrn., Lienes 17—1.
— Pet., Schloss., Lienes 17—6.
Maylan, O., Strēlnieku 1-a—7.
Mazek, Rud., Fabrikbmt., l. Nometņu ielā 20—2.
Mazelurz, Pet., Kfm., Brīvības ielā 130—12.
Pinchus Mazewitsch, G. V., Herstell. v. Konfect u. Fastenzucker, Elija ielā 19, Tel. 95814.
Mazewitsch, Jahn, l. Medus 3—2.,
Mazijewskaja, Elsa, Kelln., Hospitaļa 22—75.
Mazijewsky, Kas., Bmt., Valdemāra ielā 60—8.
Mazin, Alwine, Bmtn., Elizabetes ielā 101—19.
— Ed., Vice-Dir. d. Landdepart., Elizabetes 101—19.
Maziowskv, Alex., Kfm., Kalnciema ielā 7.
Mazis, Jos., Wächt., l. Kandavas ielā 59—1.
— Sim., Exped., Grāvmuižas 2—17.
Mazulans, Edg., Stud., l. Palisādu ielā 23—42.
— Jur., Geschäftsf., l. Palisādu ielā 23—42.
Mebald, Aug., Maurer, Kojsalas ielā 23—23.
Mebes, Wera, Pulkv. Brieža 7—30.
Mechanewitsch, Basja, Schndrn., Puškina 13—57.
Mechejew, Praskovia, Hndln., Ģertrūdes 82—3.
Mechold, Arth., Kass., Tērbatas ielā 20—31.
Mowscha Meck, G. V., Wagenschmierefabr., Bruņinieku 113, T. 91564.
Meck, Mowscha, Inh. d. F-ma **Mowscha, Meck, Bruņinieku 87—27.**

Mecketh, Elisabeth, Hsbn., Lazaretes ielā 1—5.
— Felix, Dw., Lazaretes 1—7.
— Margarethe, Lehrn., Lazaretes ielā 1—5.
R. Medalje, G. VI., Herrengarder.-Atelier, Inh.: Raph. Medalje, l. Grēcinieku 1, Tel. 22941-96741.
Medalje, Elka, Schndrn., Stabu ielā 73—8.
— Fleima, Klempn., Bruņinieku ielā 28—14.
— Jenny, Stabu 59—7.
— Raph., Inh. d. F-ma R. Medalje, Brīvības 114—4.
— Taube, Stabu 30—37.
Medanzky, Emilie, Matīsa 137—42.
Medan, Alfr., Stud., Brīvības 186—19
— Jahn, Kfm., Brīvības 186—19.
Meden, Arv., Auseklą 10/12—4-a.
— Ed., Oberltn., Kr. Barona ielā 76—22.
— Emma, Stud., Dzirnavu 34—17.
— Eug., Kondit., Pērnavas 29—88-a.
— Jahn, Offiz., Lejas 5—1.
— Milda, Aufs., Dzirnavu 34—17.
Meder, Alfr., Prof. a. d. Hochsch., Skolas 19—5.
— Gust., Schweiz., Brīvības ielā 44/46—19.
Medholdt, Marie, Mednieku 4—6.
Medin, Schaja, Fuhrm., Bolderaa, Smilšu 2—1.
— Hirsch, Schuhm., Bruņinieku ielā 87—54.
— Sch., Marijas 91/93.
— Saja, Bruņinieku 87—54.
Meding, Ed., Aufs., Elviras 6—1.
Medinsch, Adolf, Chauff., Lāčplēša ielā 59—44.
— Alb., Stud., Lāčplēša 59—44.
— Jąhn, Dįrig. d. Nat.-Oper, Valdemāra 34—9, Tel. 96530.
— Jos., Korresp., Noliktavas 5—9.
Medinsky, Jahn, Kont., Zolitūdes ielā 7—1.
Medison, Joh., Kfm., Bruņinieku ielā 115—109.
Medlinger, Arth., Hsb., Jachtkluba ielā 20/22.
— Siegfriede, Wirt., Jachtkluba ielā 22—1.
Medne, Alma, Kurs., Avotu 9—6.
— Anna, Hdlrn., l. Grēcinieku 20—3.
— Ant., Bmt., Stabu 30—5.
— Art., Pulkv. Brieža 10—5.
— Aug., Brīvības 94—59.
— Bruno, Buchh., Stabu 18—28.
— Elsa, Stud., Avotu 9—6.
— Emilie, Schndrn., Brīvības 94—59
— Emilie, Stud., Marijas 15—5.
— Eugenie, Mod., Vilandes 4—14.
— Friedr., Techn., Pulkv. Brieža ielā 10—5.
— Jahn, Eisengiess., Kr. Barona ielā 140—24.
— Karl, Hsb., Matīsa 70—1.
— Marie, Schndrn., Kalnciema ielā 129—3.
— Mart., Schrifts., Matīsa 70—1.
— Martha, Stud., Avotu 23-a—31.
— Milda, Lehrn., Marijas 15—5.
— Rosalie, Katoļu 1—4.
Dednikow, Sam., Schndr., Skolas ielā 8—14.
Christine, Mednis, H. III., Weinhndl., **l. Lubānas 37.**

J. A. Mednis, H. III., G. IV., Chem.-pharmaz. Laborat., Handelsvermittl. (Chemikalien), Inh.: Jahnis-Arv. Mednis u. Sigism. Frankewitsch, Bruņinieku 85, Tel. 92725.
Jahnis Mednis, H. III., Lebenm., Katoļu 30.
Pet. Mednis, G. V., Schuhm.-Werkst., Avotu 23-a.
Mednis, Alb., l. Nometņu 27—7.
— Alb., Stud., Stabu 58—17.
— Alex., Bmt., Jelgavas š. 15—1.
— Alex., Landmess., Elizabetes ielā 87—14.
— Alex., Stud., Rēveles 36—1.
— Alfr., Arzt, Bruņinieku 85—19.
— Alfr., Schloss., Artilerijas 73—25
— Alide, Stud., Aptiekas 35—4.
— Aline, Elizabetes 87—14.
— Alvine, Pērnavas 29—14.
— Alwine, Schndrn., Zvaigžņu ielā 21—73.
— Andr., Terezes 6—10.
— Anna, Stud., Tērbatas 33/35—37.
— Ansis, Tischl., m. Palisādu 2—3.
— Ant., Daugavpils 51—2.
— Antonie, Bmtn., Tērbatas ielā 59/51—11.
— Arn., Kommis, Aptiekas 35—4.
— Arn., Mech., Antonijas 16—17.
— Arn., Stud., Blaumaņa 27—20.
— Arth., Bmt., Marijas 56/58—8.
— Arth., Kfm., Marijas 18—5.
— Art., Schrifts., Stabu 30—5.
— Aug., Chauff., Matīsa 74—46.
— Aug., Kfm., Vidzemes š. 129—1.
— Aug., Landmess., Marijas 68—8.
— Aug., Maler, Krāsotāju 27—45.
— Aug., Schloss., Pērnavas 24—5.
— Aug., Tischl., Avotu 54-a—2.
— Aug., Verk., l. Lubānas 37—13,
— Bertha, Schndrn., Pērnavas ielā 29—99.
— Christine, Hdlrn., Tērbatas ielā 49/51—11.
— Christine, Lehrn., Antonijas 12—5
— Christine, Photogr., Marijas ielā 111—6.
— Christine, Schriftf., Schreyenbusch, I. Lin. 19—2.
— Dav., Aufs., Bruņinieku 28—71.
— Dav., Bmt., Bruņinieku 28—71.
— Domizila, Schndrn., Viļānu 16—7.
— Eda, Hsbn., Valmieras 34—1.
— Ed., Bmt., Bruņinieku 71—37.
— Ed., Bmt., Cēsu 34—1.
— Ed., Lehr., Dzirnavu 119—40.
— Ed., Mal., Brīvības 126—3.
— Ed., Oberltn., Alises 5—23.
— Ed., Färb., Rēveles 56—2.
— Edwin, Offiz., Lāčplēša 21—18.
— Elisabeth, Lāčplēša 21—17.
— Ella, Schndrn., Schreyenbusch, II. Lin. 43—3.
— Elsa, Krāsotāju 27—45.
— Elsa, Bmtn., Valdemāra 14—2.
— Emil, Stud., Blaumaņa 27—20.
— Emilie, Schndrn., Cēsu 37—5.
— Emma, Ieroču 10—55.
— Emma, Pērnavas 29—14.
— Erich, Bmt., Bruņinieku 12—26.
— Erich, Geschäftsf., Bruņinieku ielā 12—26.
— Ernestine, Lehrl., Skultes 1—2.
— Ernst, Dw., Kr. Barona 38—6.
— Ernst, Stud., Avotu 16—20.
— Eug., Baldones 2-b—11.
— Ferd., Schriftf., Lienes 18—11, 12
— Gottfr., Matīsa 123—8.
— **Gust., Bmt., Cēsu 5—34.**

— Gust., Schloss., Dzirnavu 131—33
— Harald, Stud., Marijas 45—9.
— Herb., Bäcker, Bruņinieku ielā 44/46—47.
— Herm., Buchh., Katrīnas d. 3—24
— Ida, Pērnavas 37—19.
— Jahn, l. Nometņu 27—7.
— Jahn, Bäck., Katoļu 30—32.
— Jahn, Brieftr., Rītupes 13—2.
— Jahn, Dw., Bruņinieku 64—2.
— Jahn, Geschäftsf., Daugavpils ielā 74—28.
— Jahn, Hsb., Schreyenbusch, II. Lin. 24-a.
— Jahn, Kfm., Ģertrūdes 109—5.
— Jahn, Kondukt., Krusta 2—16.
— Jahn, Lehrl., Kr. Barona 38—6.
— Jahn, Manufkt., Stabu 62—6.
— Jahn, Offiz., Brīvības 10/12—10.
— Jahn, Stud., Avotu 16—20.
— Joh., Stud., Marijas 45—10.
— Jahn, Stud., Marijas 59—4.
— Joh., Schloss., Viļņas 3—16.
— Jahn, Tischl., Aptiekas 35—4.
— Jahn, Zimmerm., v. Jelgavas ielā 15—16.
— Jak., Buchbind., Elijas 5—11.
— Jak., Dw., Marijas 111—6.
— Karl, Artilerijas 11—40.
— Karl, Brīvības 170—39.
— Karl, Bmt., Ģertrūdes 99—67.
— Karl, Buchh., Gogoļa 11—1.
— Karl, Dw., l. Peldu 22—1-a.
— Karl, Eisenb., Popova 3-a—122.
— Karl, Fuhrm., Stabu 53—11.
— Karl, Geschäftsf., Popova 3-a.
— Karl, Hsb., Ķīvuļu 1—2.
— Karl, Kont., Dārzaugļu 10—8.
— Karl, Lagerverw.-Geh., Ģertrūdes ielā 99—67.
— Karl, Mstr., Brīvības 149—45.
— Karl, Mal., Marijas 24—28.
— Karl, Offiz., Kronvalda b. 10—14.
— Karl, Stud., Kr. Barona 49—26.
— Karl, Sattl., Ķīšezera 1—1.
— Karl, Stud., Valdemāra 35—1.
— Katherine, Enkuru 1—7.
— Katherine, Hdlrn., Brīvības ielā 126—4.
— Katherine, Schndrn., Baznīcas ielā 36—28.
— Klara, Buchh., Dzirnavu 68—7.
— Liebert, Mal., Artilerijas 73—25.
— Lilly, Tax., Aptiekas 35—4.
— Lina, Artilerijas 23—5.
— Lonni, Stud., Marijas 45—10.
— Lucie, Stud., Alises 5—23.
— Marie, barmh.-Schw., Bruņinieku ielā 5.
— Marie, Kass., Dzirnavu 27—4.
— Mart., Bmt., Rēveles 40—16.
— Milda, Hsbn., Uniona 47—1.
— Monwid, Stud., Lāčplēša 21—17.
— Natalie, Kurs., Matīsa 64-b—7.
— Olga, Ģertrūdes 113—96.
— Olga, Štrick., Valdemāra 1-e.
— Olga, Schndrn., Kr. Barona ielā 81—19.
— Osw., Stud., Lāčplēša 27—10.
— Osk., Rūjienas 6—21.
— Osw., Buchh., Lāčplēša 27—10.
— Ottilie, Bmtn., Ģertrūdes 45—15.
— Ottilie, Kont., Brīvības 149—45.
— Pauline, Glanzpl., Marijas 4—11.
— Pauline, Hdlrn., Kronvalda bulv. 10—14.
— Pawil, Bmt., Jelgavas š. 15—1.
— Pet., Kalnciema 99-b—5.
— Pet., Bmt., Marijas 19—14.
— Pet., Hsb., Kalnciema 88—2.
— Pet., Kfm., Marijas 111—6.
— Pet., Mil.-Bmt., Lāčplēša 42—7.
— Pet., Schuhm., Avotu 23-a—37.
— Pet., Vertr. d. Hand. u. Industrie Untern., Templa 3—7.
— Rob., Kondit., Ģertrūdes 46—13.
— Rob., Schuhm., Lāčplēša 115—6
— Rob., Verk., Matīsa 17—20.
— Rud., Chauff., Matīsa 17—13.
— Thusnelda, Kinderwärt., Kurmanova 24—8.
— Wally, Lehrn., Tērbatas ielā 49/51—11.
— Willis, Schuhm., Lienes 18—11, 12
— Wilma, Bmtn., Skolas 11—18.
— Wold., Kunst.-Mal., Marijas ielā 59—4.
— Wold., Mal., l. Kandavas 11/13—1.
— Wold., Stud., Avotu 16—20.
Mednis-Leepa, Karl, Ed., Hsb., Cauņu 4.
Mednit, Alfr., Bmt., Uniona 16—3.
— Aug., Fuhrm., Uniona 10—8.
— Elise, Dzirnavu 123—10.
— Jak., Dw., Lienes 9—70.
— Karl, Adj. d. Kriegsministers, Lienes 9—70.
— Karl, Gärtn., Jelgavas š. 78—3.
— Karl, Off., Lienes 9—70.
Medowsky, Reinhard, Kalnciema ielā 73—4.
Medreden, Trofim, Schuhm., Jēkabpils 6—23.
Medsutow, Jahn, Elektromont., Marijas 17—4.
Dedum, Christine, Matīsa 95—17.
Medunetzky, Hypolit, Tischl., Daugavpils 41—34.
— Joh., Kond., Schreyenbusch, IV. Querlin. 18-a—7.
— Vikent, Fuhrm., Struktoru 5—8.
Medut, Liba, Bruņinieku 113—14.
Medwed, Pet., Stud., Elizabetes ielā 16—8.
Medwedew, Jewdokim, Schloss., Lazdones 5—2.
— Philipp, Dw., Lāčplēša 12—4.
— Theod., Dw., Tūlas 8—38.
— Wass., Weichenstell., Ganību d. 20—10.
Medwedin, Jahn, Schrifts., Katoļu ielā 56—19.
Medwedj, Elisabeth, Handarb., Talsu ielā 12—20.
— Emilie, Hdlrn., Talsu 12—20.
Medwedjew, Karl, Geschäftsf., Ganu ielā 4—8.
— Nik., Masch., Bruņinieku 98—23.
Meelen, Emilie, Wirt., Dzirnavu ielā 34-a—3.
— Helene, Zvaigžņu 16—17.
— Hermine, Kont., Cēsu 12—4.
— Katherine, Hdlrn., Rēveles 53—1.
Meemjis, Chr., Schndr., Skolas 12—10
Meer, Hinde, Hdlrn., Marijas 29—15.
— Rocha, Hdlrn., Marijas 29—15.
Samuel, Lazaretes 3.
Meerin, Ella, Bmtn., Bruņinieku ielā 22—31.
— Jahn, Kfm., Ieroču 10—11.
— Jahn, Tischl., Rēveles 90—59.
— Johanna, Bruņinieku 22—31.
— Jur., Färber, Bruņinieku 102—19.
— Lilly, Fris., Tērbatas 54—2.
— Mart., Lehr., Dzirnavu 63—8.
— Wold., Poliz., Cēsu 2—6.
Meerinsch, Aug., Gärtn., l. Maskavas ielā 180-a—1.
— Ed., Hsb., Bolderaa, Muižas 6.
— Jahn, Zollbmt., Akas 4—2.
— Jak., Wächt., Stabu 119—5.
— Karl, Stud., Brīvības 152—18
— Mart., Schriftf., Akas 4—2.
Meerkaln, Fritz, Zahnarzt, Mar ielā 9—12.
— Lisette, Dw., Kr. Barona 42—
Meerkaln-Friedenberg, Billa, Schndrn., Matīsa 93—16.
Meerlauks, Alex., Regiss., Lāčpl ielā 59—10.
Meerlej, Arth., Bmt., Zvaigžņu ielā 27—32.
— Heinr., Maurer, Zvaigžņu 27—
Meernis, Ed., Hsb., Schreyenbu I. Lin. 34-b.
G. Meerow, Damenhüte, l. Kalēj ielā 14/16.
Sarah Meerow & Anna Karsberg Damenhüte, l. Kalēju 13.
Meerow, Feiga, Fris., l. Kalēju ielā 18/20—6.
— Ginde, Geschäftsinh., l. Kal ielā 18/20—6.
— Ida, l. Kalēju 18/20—6.
— Isaak, Kalēju 18/20—6.
Esriel-Noson Meerowitsch, H. I. Manufakt. u. div. Waren, Kr Barona 26, Tel. 92569.
Meerowitsch, Hirsch, Holzbr., M ielā 4—11.
— Israel, Kfm., Lāčplēša 52/54—
Meerowitz, S., Lehr., Marijas ielā 4-a—13.
Meerscheidt, Wera, Kurs., Albert ielā 7—3.
Meerscheidt-Hüllessem, Joh., Ver Alberta 7—3.
Meersohn, Dav., Zunahtm., Avot ielā 1/3—16.
Meerson, Alex., Ing., Skolas 36-
— Jeruchim, Bmt., Vilandes 4-b
Meerturs, Jahn, Schm., Ģertrūde ielā 106—17.
Meerwald, Jahn, Oberltn., Mari ielā 55—17.
Meesain, Alex., Klempn., Stabu 6
— Ed., Feldsch., m. Lubānas 6—
Meesak, Fritz, Bmt., Avotu 23-a
Meesan, Adam, Geschäftsf., Ķe ielā 4/—9.
— Emma, Avotu 60—14.
— Fritz, Schndr., Avotu 60—14.
— Pet., Bmt., Stabu 29—24.
Meeschin, Dav., Red. „Latv. Sar Dzirnavu 7—2.
Meeschul, Jahn, Mech., Aspazija bulv. 15—9.
Meeschwahrp, Emilie, Schndrn., Tilta 12—62.
— Karl, Zollaufs., Tilta 12—62.
Meesel, Schlom, l. Ķēniņu 43—3.

LORENZ M. MEESENB
Schlosstrasse 6. Tel. 22161, 22162, 20957

Lorenz M. Meesenburg, H. I., Sch
agentur, Versich.-Agent., Ver
mittl. v. Schiffsverkäufe, Inh
Lorenz Meesenburg, Prok.: H
Rustad, Sven Nilsson u. O.
l. Pils ielā 6, Tel. 22161/903
22162/94391, 21273, 20957.
Tel.-Adr.: "Meesenburg", Po
fach: 367, Filialen: Libau, W

Meesin, Jahn, Schuhm., l. Lāču 1
— Wold., Prok. u. Oberkass. d. Commerzb. A.-G., Alberta 12
— Anna, Dw., Schreyenbusch, I. Lin. 34—2.

ilie **Meesis**, Fuhrgesch., Maskavas ielā 249.
eesis, Anna, Dw., Marijas 45—6.
— Arn., Photogr., Stabu 18—1-a.
— Arn., Stud., Trijādības 12—28.
— Arv., Kapt., Tērbatas 49/51—6.
— Arv., Stud., l. Maskavas 249—1.
— Aug., Hsb., Palmu 3—1.
— Dav., Schndr., Ieroču 10—1.
— Ed., Expr., Bruņinieku 87—29.
— Elfriede, Kass., Valmieras 16—10
— Elisabeth, Karlīnes 7/9—2.
— Elisabeth, m. Altonavas 6—15.
— Elvire, Strick., Cēsu 3—2.
— Emilie, Hsb., l. Maskavas 249—1
— Emilie Schndrn., Daugavpils ielā 76—68.
— Emma, Bmtn., Teatra 7—3.
— Ernst, Maurer, m. Pils 1—9.
— Helena, Dw., l. Ķēniņu 45—10.
— Jahn, Journ., Uniona 2—9.
— Jahn, Bmt., Akmeņu 13—1.
— Jahn, Bmt., Matīsa 11/13—11.
— Jahn, Bmt., Trijādības 12—28.
— Jahn, Kfm., Ģertrūdes 103—20.
— Jahn, Dw., Kurmanova 5/7—1.
— Jegari, Graveur, Bruņinieku ielā 54/56—17.
— Jul., Schndr., Marijas 10—23.
— Karl, Holzbrack., Hapsalas 12—14
— Karl, Schndr., Karlīnes 3/5—13.
— Katharine, Stabu 95—11.
— Katherine, Strick., Ģertrūdes ielā 98—32.
— Lisa, Dārtas 28—11.
— Lotte, Hapsalas 13—1.
— Mart., Fuhrm., Koplavas 8—1.
— Mart., Hsb., Kundsingsholm, I. Lin. 22-a.
— Mart., Hsb., Tērbatas 49/51—6.
— Mart., Kass., Teatra 7—3.
— Mathilde, Dw., m. Pils 1—9.
— Mich., Fuhrm., Schreyenbusch, II. Lin. 4-a—19.
— Minna, Wirtsch., Mārstaļu 32—4.
— Olga, Bmtn. Akmeņu 13—1.
— Olga. Kass., Ludzas 56—63.
— P., Ing., Tērbatas 49/51—7.
— Pet., Dw., Kokneses pr. 20—5.
— Pet., Schndr., Stabu 18—1-a.
— Reinh., Bmt., Marijas 10-b—9.
— Rob., Kfm., Ģertrūdes 98—32.
— Selma, Kont., Brīvības 75—13.
— Wilhelmine, Hsb., Kundsingsholm, I. Lin. 22.
— Wilhelmine, Kass., Valmieras ielā 16—10.
— Wold., Bmt., Tērbatas 49/51—10.
arl Meesit, G. V., Schlosserwerkst., Karlīnes 28, Tel. 91742.
eesit, Alb., Schloss., Matīsa 135—13
— Alex., Turnlehr., Karlīnes ielā 7/9—33.
— Andr., Fuhrm., Bruņinieku 100—1
— Andsch, Dzirnavu 34-a—5.
— Anna, Strick., Rumpmuižas 9—52.
— Annette, Kont., Baznīcas 31—10.
— Arn., Kass., Tērbatas 88—27.
— Bertha, Lehrn., Gogoļa 21—15.
— Ed., Maler, Marijas 117—42.
— Elfriede, Schndrn., Kr. Barona ielā 93—21.
— Enida, Fris., Indriķa 18—13.
— Ernst, Schloss., Ģimnastikas ielā 15—7.
— Jahn, Marijas 78—10.
— Jahn, Bäck., Brīvības 165—22.
— Jahn, Dw., Priežu 9—22.
— Jahn, Eisendreh., Karlīnes 28—2.
— Jahn, Friedensricht., Merķeļa ielā 5—11.
— Jahn, Maurer, Kantoru 35—1.
— Jahn, Staatsbmt., Aspazijas bulv. 14.
— Joh., Schloss., m. Nometņu 12—6.
— Jahn, Stud., Rumpmuižas 9—52.
— Jahn, Werkst.-Bes., Antonijas ielā 15—41.
— Jahn, Wächt., Numurmuižas 26—2
— Jak., l. Lāču 16—6.
— Jul., Cēsu 23—19.
— Karl, Ind., Karlīnes 28—1.
— Karl, Kutsch., Pērnavas 29—43.
— Karl, Schndr., Akmeņu 12—5.
— Karl, Stud., Rumpmuižas 9—52.
— Lina, Wirt., Kurmanova 11—17.
— Lisette, Strick., Indriķa 18—13.
— Marie, Kass., Matīsa 48—21.
— Mart., Bmt., Kr. Barona 109—65.
— Mart., Chauff., Akas 8—13.
— Mathilde, Lāčplēša 50—37.
— Nik., Kfm., Marijas 126—1.
— Osk., Maurer, Kr. Barona 93—21
— Otto, Seem., Rēveles 81—46.
— Paula, Bmtn., Bātas 18—2.
— Pet., Geschäftsf., Gogoļa 21—15.
— Pet., Rekl.-Journ., Dzirnavu ielā 82—30.
— Siegfried, Daugavpils 57—11.
— Trine, Dw., Marijas 78—11.
— Theod., Holzhdlr., Palīdzības ielā 9/11—6.
— Wold., Gerber, Marijas 117—46.
— Wold., Instruktor, Lāčplēša 55—1
Meesneek, Alice, Stud., Vidzemes šos. 22-b—4.
— Anna, Lehrn., Stabu 46/48—65.
— Jahn, Bmt., Vidzemes 22-b—4.
— Jonas, Lehr., Lāčplēša 24—17.
— Jul., Bildh., Robežu 14-a—7.
— Karl, Künstl., Matīsa 11/13—2-a.
— Marie, Karlīnes 35—2.
— Willy, Mech., Bruņinieku 72—32.
Meeson, Marie, Stud., Popova ielā 3-a—108.
— Pet., Brieftr., Popova 3-a—108.
Meesulis, Jahn, Mech., Post u. Telegr. Oberverw. Gebäude,
Meetin, Mart., Dw., Stabu 18—1.
— Martha, Kurs., Matīsa 98-a—8.
— Rob., Schuhm., Katoļu 58—93-a.
Meetinsch, Pet., Bmt., Marijas 55—4.
Meetneek, Alfr., Bmt., Brīvības ielā 165—23.
— Jahn, Matīsa 98—3.
— Karl, Expr., Miera 21—5.
Megal, Fritz, Masch., Daugavgrīvas ielā 32-b—1,
Megdefessel, Ludw., Fris., Valdemāra ielā 24—19.
Megger, Anita, Lehrn., Parka 4—22.
Meggis, Karl, Masch., Marijas 26—6
Meglin, Pet., Bmt., Valmieras 31—2.
Mehden, Milda, Zollbmtn., Dzirnavu ielā 34—17.
Megra, Jahn, Poliz., Pētersalas 4—17
Mehlan, Bertha, Marijas 101—16.
Mehlan, Elsa, Kas., Marijas 101—16
Mehlbart, Harry, Hsb., Bauinsp., Stabu ielā 18—8.
— Lucie, Buchh., Valdemāra 24—9.
— Valeska, Hsbn., Stabu 18—8.
Mehlert, Theod., Kfm., l. Maskavas ielā 12—1.
Mehr, Abr., Kfm., Ģertrūdes 34—1.
— Leiba, Ag., Karlīnes 25—2. 0
Mehnes, Jahn, Gärt., Visbijas 20—1.
Mehrneeks, Mart., Duntes 9—3.
Mehrpol, Karl, Kont., Elviras 4—13.
Mehter, Mathias, Tischl., Raudes ielā 2-a—4.
Meiberg, Luise, l. Kandavas 5—8.
— Olga, Pfleg., Jelgavas šos. 23/25—47.
Meichel, Jula, Emmas 12-a—2.
Meienberg, Feiga, Lehrl., Marijas ielā 13—8-a.
— Leiba, Schndr., Marijas 13—8-a.
Heinr. Meier, G. VII., Straussfed. Färberei, l. Monetu 9.
Meier, sieh auch Meyer.
Meier, Alb., Masch.-Geh., Artilerijas ielā 37—2.
— Alex., Fleisch., Rēveles 28—87.
— Alex., Gärtn., Brīvības 186—9.
— Alex., Kfm., Brīvības 32—14.
Meier, Alfr., Exped., Pulkv. Brieža ielā 2—5.
— Alma, Brīvības 31—12-s.
— Anna, Hdlrn., Rēveles 85—50,
— Ansis, Schornsteinfeg., Akas ielā 2—15.
— Aug., Eisenbahner, Artilerijas ielā 57—5.
— Christoph, Tischl., l. Lāču 7—5.
— Ed., Kondukt., Priedkalna 1—2.
— Ed., Mech., l. Kandavas 27-a—1.
— Elisabeth, m. Altonavas 3—20.
— Elisabeth, Schndrn., Glūka 1—1.
— Franz, Bäck., Popova 3-a—154.
— Fritz, Buchh., l. Kandavas ielā 25-a—1.
— Heinr., Inh. d. Fa. Heinrich Meier, Monetu 9—6.
— Heinr., Silberschmied, l. Monetu ielā 9—5.
— Heinr., Schndr., Ropažu 1—1.
— Jak., Brīvības 186—2.
— Jak., Ērgļu 2-b—1.
— Jak., Hsb., Erģu 2-b.
— Jenny, Marijas 4—15.
— Jenny, Mūrnieku 2—16.
— Joh., Schrifts., Brīvības 186—2.
— Johanna, Briefträg., Lāčplēša ielā 74—4.
— Joffe, Künstler, Gogoļa 8/10—20
— Jul., Färb., Raudes 5—3.
— Karl, Müll., Marijas 4—15.
— Konrat, Buchh., Rēveles 29/31—13
— Luise, Cēsu 31—1.
— Lydia, Dzirnavu 53-b—25.
— Marie, Margrietas 16—2.
— Matis, Vēja 31—10.
— Minna, Artilerijas 62—24.
— Olga, Rēveles 29/31—13.
— Paul, Kfm., Marijas 10-b—8.
— Reise, Schuhm., Bruņinieku 98—8.
— Rob., Brīvības 35—37.
— Rob., Eisenb., Popova 3-a—154.
— Rud., Ing., l. Ķēniņu 32—20.
— Walter, Kfm., Valdemāra 9—6.
— Wilh., Stud., Lāčplēša 62/66—34.
Meierland, Fritz, Dw., Valdemāra ielā 55—9.
— Luise, Leit.-Verk., Marijas ielā 104—21.
Meiermann, Emilie, Schndrn., Spargeļu ielā 3—19.
Meieronow, Aug., Stud., Marijas ielā 12—20.
Hinde Meierow, G. V., Damenhutwerkst., l. Kalēju 14/16.
Meierowitsch & Jakobsohn, H. III., Emaille-, Fayence u. Porzellanw., Inh.: Abe-Jankel u. Joel Jakobsohn, Kungu ielā 25/27, T. 21368.
Aron Meierowitsch, H. III., Naphthaprod. u. and. Waren, Marijas 79.
Boris Meierowitsch, Manuf.-Niederl., Marijas 9, Tel. 95999.

Meierowitsch, Aron, Kfm., Avotu ielā 56—6.
— Awsej, Kfm., Elizabetes 22—14.
— Basja, Avotu 56—6.
— Isr., Ing., Brīvības 71/73—12.
— Malka, Kurs., Avotu 56—6.
— Sal., Verk., Avotu 56—6.
A. Meierowitz, Wagenschmierefabr., Marijas 79, Tel. 94348.
Meierowitz, Abr., Schndr., Sadovņikova 17—25.
— Anna, Valdemāra 3—10.
— Aron, Brīvības 51/56—8.
— Arth., Schuhm., Marijas 5—27.
— Schmul, Schndr., Marijas 13—9-b
— W., Rechtsanw., Basteja b. 4, Tel. 20245.
— Wlad., Hsb., Sadovņikova 39—1.
Meiersohn, Alex., Ing., Skolas ielā 36-a—1.
— Leiba, Kfm., Alberta 8—8.
— Rosa, Zahnärztin, Stabu 36-a—1.
— Selig, Verk., Avotu 21—5.
Meiersynsky, Wladisl., Sekr., Baznīcas ielā 45—8.
Meihof, Wallfried, Stud., Karlīnes ielā 15—8.
Meij, Alfr., Kont., Valdemāra 9—12
— Boris, Schloss., Bruņinieku ielā 115—135.
— Fritz, Bmt., Hospitaļa 24-b—16.
Meija, Andr., Expr., Ģertrūdes ielā 113—49.
— Anna, Bmtn., Lāčplēša 42.
— Anna, Bmtn., Matīsa 32—3.
— Anna, Oekon., Marijas 138—1.
— Anna, Lehrn., Elizabetes 89—12.
— Anna, Schndrn., Kr. Barona ielā 106—15.
— Anna, Web., V. Jelgavas 13—34.
— Aug., Geschäftsf., Hospitaļa ielā 5—24.
— Charlotte, Alt-Mühlgraben, I. Lin. 2—2.
— Dorothea, Strick., Pērnavas ielā 35—12.
— Ernst, Tischl., Brīvības ielā 136/138—47.
— Heinr., Expr., Tvaika 90—65.
— Indr., Zaķu salā, l. Salas 5—2.
— Joh., Bmt., Bauskas 6/8—79.
— Jahn, Landw., Sējas 35-a—1,
— Jahn, Poliz., V. Jelgavas 13—18.
— Jahn, Wächt., Hapsalas 12—9.
— Julie, Marijas 138—1.
— Karl, Schloss., Krāsotāju 27—40.
— Konst., Techn., Stabu 51—17.
— Krisch, Arzt, Bruņinieku 5.
— Lydia, Schndrn., Hospitaļa 37—25
— Magdalena, Stud., Rēveles 81—67
— Mart., Weichenstell., Abavas ielā 15—2.
— Osw., Kapt., Meža 4-a—9.
— Ottilie, Lehrn., Laboratorijas ielā 21—7.
— Trine, Katrinasd. 3—22.
— Willis, Bmt., Hapsalas 12—9.
Meijer, Alide, Bruņinieku 93—24.
— Amalie, l. Nometņu 22—5.
— Elsa, Schndrn., Stabu 46/48—43.
— Osw., Maler, Valdemāra 31.
— Wold., Kont., m. Kalēju 8—2.
Meierowitz, Leja, Modist., Stabu ielā 46/48—64.
— Sarah, Verk., Stabu 46/48—64.
Meijin, Marie, Kont., Stabu 16—29.
Meikalor, Boris, Mech., Dzirnavu ielā 53-a—2.
Meike, A., Visbija pr. 6/8.
— Andr., Notar, Valdemāra 33—7, **Tel. 90710.**
— Herb., Stud., Valdemāra 33—7.
— Leo, Stud., Valdemāra 33—7.
Meiksin, Susman, Kfm., Blaumaņa ielā 16/18—15.
Abel Mejlach, Lebensmhdlg., Dzirnavu 70.
M. B. Meilach, H. I., Imp.-Exp. u. Agentur, Inh.: Motel-Behr Meilach, Kaļķu 28—1, T. 21731/91631, 22029/95429. Tel.-Adr.: „Namos", Postfach: 432.
Motel Meilach, G. V., Schneiderwerkst., l. Smilšu 16, Tel. 21222/94822.
Meilach, Abel, Kfm., Dzirnavu 70—12
— Betty, Parka 1-a—6.
— Chaja, Schndrn., Kr. Baroņa ielā 52—30.
— Hone, Wächt., Zaķu salā, Krasta 27—1.
— Leiba, Kfm., Stabu 46/48—10.
— Line, Dzirnavu 43—7.
— Moses, Stud., Noliktavas 5—3.
— Mottel, Glas., Kr. Barona 112—9.
— Motel, Inh. d. Fa. M. B. Meilach, Noliktavas 5—3, Tel. 22029.
— Schmuel, Kurmanova 29—12.
— Wass., Dw., Avotu 21—6.
Meiland, Arth., Techn. Fabrikleit., Daugavgrīvas 51—3.
— Edith, Stud., l. Jēkaba 20/22—6.
— I., Büro-Chef, Jēkaba 20/22—6.
— Karl, Tischl., Vārnu 10—12.
— Rob., Bruņinieku 28—99,
Meilen, Katherine, Rēveles 55—2.
Meilichin, Abr., Zahnarzt, Marijas ielā 3—5.
— Hasja, Zahnärztin, Marijas 3—5.
Meiling, Emma, Handarb., Ģertrūdes ielā 57—11.
Meilus, Apollinar, Töpfer, Rītupes ielā 6-b—1.
Meimann, Amalie, Schndrn., l. Lāču ielā 9—52.
— Herb., Schmied, Tukuma 7-a—46.
— Karl, Masch., Duntes 5/7—1-a.
— Marie, Hndln., Katrines 3—3.
— Rob., Form., l. Lāču 3—23.
Meinard, Paul, Dek. Mal., Rumpmuižas ielā 11—5.
Meinart, Elisabeth, Strick., Katoļu ielā 56—16.
— Herm., Techn., Mārupes 3—40.
Meinart-Grizan, Joh., Hsb., Bolderaa, Kungu ielā 18.
Meinert, Alvine, Krāsotāju 21—42.
— Aug., Instr., Eižeņijas 2—2.
— Ida, Schndrn., l. Stacijas 8—8.
— Karl, Geschäftsf., Pērses 8—3.
— Ludw., Geschäftsf., Blaumaņa ielā 27—17.
Meinhard, Ed., Schmied, Pētersalas ielā 4—11.
— Ernst, Brīvības 143—2.
Meinhardt, Herm., Bmt., Mārupes ielā 3-b—37.
— Herm., Tischl., Vecpilsētā 8—2.
— Jul., Kond., Marijas 4—26.
Meinus, Johanna, Bruņinieku 68—19
Meiram, Gerardus, Jachtkluba 5.
— Marie, Hsb., Jachtkluba 5.
Meiran, Asriel, Maler, Lāčplēša ielā 53—12.
— Emil, Masch., Brīvības 149—58.
— Jenny, Matīsa 46—6.
— Paul, Dzirnavu 37—27.
— Pet., Wächt., Stabu 41—2.
Meiren, Ansis, Chauff., Mārupes ielā 1-a—2.
— Jahn, Mal., Ļermontova 6—2.
— Lena, Hdlrn., l. Ķēniņu 10—5
Meirenow, Alb., Bmt., Laborator ielā 24—3.
— Auguste, Bmtn., Laboratorija ielā 24—3.
Meirin, Mathilde, Strick., m. No ņu ielā 44-c—6.
Meiris, Ida, Avotu 9—32.
— Joh., Bmt., Hermaņa 13—1.
Meirmann, Karl, Dw., Kalnciema ielā 11/13—2.
Meiron, Mich., Heiz., Harasa 1—
— Natalie, Stud., Tērbatas 83—1
— Willy, Stud., Tērbatas 83—12.
Meironoff, Helene, Buchh., Elizab ielā 7—11.
Meironow, Alb., Bote, Laborator ielā 24—1.
Meirowitsch, Hirsch, Kfm., Lāčp ielā 52/54—2.
Meisch, Erna, Schndrn., Lienes 1
— Milda, Bmtn., Karlīnes 39—2
— Nik., Uhrm., Rēveles 2/4—4.
Meischen, Emilie, Schndrn., Ģert des ielā 91—7.
Meiser, Fritz, Schloss., Valgum ielā 19/21—2.
Meisner, Alex., Schloss., Kaļķu ielā 27/29—9-a.
— Gust., Mstr., Karlīnes 15—18.
Meissel, Eug., Buchh., Gregora 1
Meissner, Olga, Strick., Bauska ielā 6/8—9.
— Vikt., Ind., Dzirnavu 115—7.
Meistar, Karl, Tischl., Brīvības ielā 122—11.
— Milda, Strickn., l. Bišu 22—2.
Meister, Anņa, Schndrn., Ģertr ielā 46—13.
— Cäcilie, Schndrn., Bruņinieku ielā 22—20.
— Ed., Kapt., Kuģu 13—5.
— Ella, Stud., Bruņinieku 12—1
— Ernst, Maurer, Jutas 8—7.
— Jahn, Mus., l. Smilšu 27—5.
— Milda, Lehrn., Marijas 10—40
— Nik., Stud., Marijas 10—40.
— Olga, Stud., Noliktavas 5—8.
— Slate, Verk., Lāčplēša 52/54
— Wold., Bmt., Kuģu 13—5.
Jak. Meitin, G. V., Kaffeesurrog Zichorienrösterei, Verpackung werkst., Avotu 42, Tel. 94745,
Meitin, Hirsch, Ind., Bruņinieku 5
— Jak., Inh. d. Kaffee-Röst., A ielā 42, Bruņinieku 52—7.
— Jul, Industr., Bruņinieku 52—
— Leo, Prov., Inh. d. Kosm.-Lab „Lion", Stabu 60—77, Tel. 9
— Nochum, Industr., Bruņinieku ielā 52—2.
Meittenberg, Mathilde, Geschäft Marijas 10-a—8.
Meiwin, Peisach, Lehr., Marijas ielā 64—8,
Meja, Marie, Bēnes 2—1.
Meker, Alide, Dw., Kaļķu 14—1-a
— Emma, Kaļķu 14—1-a.
— Jul., Kont., Kaļķu 14—1-a.
— Louis, Kaļķu 14—1-a.
Mekis, Alex., Exped., Vilandes 13
— Karl, Schloss., Lienes 9—65.
— Pet., Arzt, Brīvības 60/66—30.
Mekk, Rahel, Bruņinieku 87—27.
Mekke, Indr., Past., Abavas 3—1.
Mekketh, Katharine, Hndln., Raiņ bulv. 3—16.
Jahn Mekkis, H. III., G. V., Eisen div. Lederw., Sattlerwerkst., batas ielā 28, T. 92396, 92397.

kis, Jahn, Inh. d. Fa. Jahn Mekkis, Rēveles 41/43, Tel. 92397.
— Paul, Mitinh. d. Ges. „Rekord", Valdemāra 37—15.
lenburg, Friedr., Wächt., Ganību dambī 27—12.
ler, Ed., Oberlehr., Tērbatas ielā 29/31—3.
— Elise, Mittagstischinh., Elizabetes ielā 31—2.
— Karl, Bmt., l. Kalēju 10—3.
— Roderich, Rel.-Lehr., Vilandes ielā 12—5.
ch, Anna, Schndrn., Maiznicas ielā 7—6,
— Elisabeth, Ģertrūdes 110—3.
alksne Wilh., Arzt, Kr. Barona ielā 76—11, Tel. 94766.
alksnis, Jahn, Bäcker, Zeļļu ielā 31—10.
— Karl, Wächt., Brīvības 121—40.
Melamed, H. II., Manufakturw., Grēcinieku 22, Tel. 20762.
amed, Etta, Verk., Elizabetes ielā 95.
— Itzig, Bürstenm., Palīdzības ielā 12—5.
— Itzig, Kfm., Lencu 2—12.
— Jos., Kfm., Puškina 7—24.
— Meier, Geschäftsinh., Marijas 1—3
— Nochum, Verk., Kurmanova 10—6
— Nota, Schndrn., Tērbatas 26—17.
— Salam., Tērbatas 38—5.
an, Julie, Slokas 35-a—1.
bahrd, Plätt., Krāsotāju 21—36.
— Ed., Ag., Bruņinieku 41—4.
— Emilie, Bibl., Kalnciema 2-b—8.
— Eva, Schreyenbusch, IV. Querlin. 10—11.
— Jahn, Valmieras 45—20.
— Jahn, Buchh., Pērnavas 29—66.
— Jahn, Schloss., Pērnavas 27—10.
— Jek., Bmt., Talsu 6—2.
— Lise, Hospitaļa 10—23.
— Lisa, Slokas 58—1.
— Mart., Poliz., Brīvības 149—3.
— Mathilde, Wirtin, Ģertrūdes ielā 93—19.
— Milda, Schndrn., Jelgavas šos. 23/25—39.
— Rodion, Kalnciema 2-b—8.
bahrdis, Aug., Stabu 6—26.
— Jur., Fuhrm., Bruņinieku 65—2-a.
— Karl, Stabu 6—26.
bahrdt, Christine, Rēveles 84—17
bard, Amalie, Kurmanova 27—5.
— Alwine, Strick., Stabu 95—10.
— Andr., Fuhrm., l. Nometņu 23—7
— Andr., Kondukt., Brīvības ielā 147-a—20.
— Anna, m, Nometņu 47—18.
— Antonie, Maschinenschr., Kurmanova ielā 27—5.
— Antonie, Schndrn., Marijas 18—5
— Arth., Stud., Brīvības 89—1.
— Aug., Bmt., Zvaigžņu 2—72.
— Bertha, Marijas 109—56.
— Dora, Schndrn., Matīsa 11/13—49.
— Ed., Kunstsch., Lienes 12—25.
— Ed., Mstr., Cēsu 32—1-a.
— Elise, Bmtn., Cēsu 5—10.
— Eva, Schndrn., m. Palisadu 8—37.
— Eva, Schndrn., Schreyenbusch, IV. Querlin. 20—11,
— Fritz, Maurer, Ieroču 10—22.
— Fritz, Wieger, Cēsu 5—10.
— Hertha, Stud., Bruņinieku 5.
— Jahn, Kfm., Matīsa 66—1.
— Jahn, Schloss., Brīvības ielā 136/138—13.
— Jak., Dw., Mūksalas 37/39—4.
— Jak., Mstr., Vagonu 5—1.
— Karl, Dw., Gogoļa 8/10—38.
— Karl, Feldsch., Bruņinieku 5.
— Karl, Glas., Vagonu 5—4.
— Kyrill, Kfm., Auseklą 6-a—7.
— Leontine, Fris., Auseklą 6-a—7.
— Marie, Strick., Ziemeļa 1—11.
— Mart., Brīvības 89—1.
— Mart., Exped., Lienes 12—25.
— Mart., Kur., Dzirnavu 131—21.
— Martha, Kont., Antonijas 13—19.
— Mathilde, Pfleg., Jelgavas šos. 23/25—53.
— Osk., Maurer, Brīvības 192—67.
— Osk., Schloss., Matīsa 137—7.
— Otto, Mal., Rēveles 51—10.
— Pet., Buchh., Tērbatas 6/8—83.
— Schanis, Kondit., Krāsotāju ielā 21—36.
Melbardis, Edg., Landm., Priežu ielā 4—21.
— Ed., Zahnarzt, Marijas 30—6, Tel. 90803.
Melbardt, Christine, Dw., Krāsotāju ielā 6-a—10.
— Karl, Kfm., Kr. Barona 80—71.
— Lilly, Schndrn., Katoļu 34—44.
— Marie, Krāsotāju 6-a—10.
J. Melbarsd, Kolonialw.-Hndl., Matīsa ielā 66, Tel. 98984.
Melbarsd, Elise, Stud., Alberta 5—10
— Jahn, Kfm., Matīsa 85—42.
— Wilhelmine, Alberta 5—10.
Melbart, Christoph, Maurer, Ropažu ielā 1—24.
— Emilie, Hndln., Ropažu 1—24.
— Mart., Landw., Jelgavas šos. 96.
— Pet., Korresp., Kr. Barona 70—5,
Melberg, Antonie, Plätt., Stabu ielā 83/85—24.
— Jahn, Mal., Kr. Barona 92—1.
Melbiks, Ernst, Kfm., Avotu 23-a—33
— Jak., Bmt., Kr. Barona 114—39.
— Luise, Artilerijas 44—38.
— Marie, Hndln., Avotu 23-a—33.
— Martha, Bmtn., Elizabetes 9—38.
Melbirk, J., Kutsch., Valguma 2—6.
Melbis, Olga, Handarb., Tērbatas ielā 6/8—57.
Melbrenz, Emma, Schndrn., Rēveles ielā 88—40.
Melchert, Adolph, Schloss., Biķernieku ielā 7—2.
Melde, Anna, Schndrn., Rēveles ielā 83—94.
— Jos., Schloss., Bruņinieku 115—19
— Jos., Schloss., Rēveles 83—94.
J. Melder u. Co., Verlagsanstalt, Tirgoņu ielā 10, Tel. 23123/95022
Melder, Adam, Heiz., Brīvības 118—1
— Alex., Kfm., l. Maskavas 78—2.
— Alfr., Ģertrūdes 70—22.
— Alfr., Ģertrūdes 129—7.
— Alide, Korresp., Avotu 13—23.
— Alph., Eisendreh., Zaļves 84—1.
— Andr., Dw., Lāčplēša 20-a—11.
— Andr., Mal., Akmeņu 15—65.
— Anna, Hospitaļa 3—98.
— Annette, Viļānu 1—18.
— Ant., Bruņinieku 87—10.
— Aug., Eisendr , Katoļu 34—15.
— Auguste, Hndln., l. Nometņu ielā 47—13.
— Augustine, Kont., Antonijas ielā 13—26,
— Christian, Fuhrm., Artilerijas ielā 60—8.
— Christ., Schriftf., Vilku 2—5.
— Christ., Zimmerm., Katoļu 34—15.
— Ede, l. Maskavas 189—12.
— Ed., Töpfer, Marijas 133—40.
— Elsa, Stud., Stabu 49-a—15.
— Emil, Bmt., Stabu 41—4.
— Erna, Bmtn., Marijas 57—14.
— Erna, Kont., Ģertrūdes 70—22.
— Eva, Schndrn., Parka 1—17.
— Fritz, Revisor, Pulkv. Brieža ielā 3—18.
— Grete, Schndrn., Ģertrūdes 70—22
— Hans, Tischl., Iecavas 2—1.
— Hermine, Lehrl., Slokas 32—5.
— Irma, Stud., Marijas 57—14.
— Jahn, Bmt., l. Nometņu 47—13.
— Jahn, Journ., m. Smilšu 12—8.
— Jahn, Kfm., Bruņinieku 98—7.
— Jahn, Kfm., Ventspils 5—46.
— Jak., Hsb., Dünamünde, Viesnicas ielā 23.
— Karl, Elektrotechn., Torņkalna st. 2—2.
— Karl, Mont., Zvaigžņu 5—14.
— Karl, Sekr.-Geh., Antonijas 13—26
— Krisch, Bmt., Dzirnavu 73—2.
— Leontine, Verk., Marijas 133—40.
— Lina, Schndrn., Popova 3-a—150-a.
— Luise, Hsb., Bolderaa, Ādama 16,
— Marie, Kont., Blaumaņa 27—8.
— Mart., Poliz., Bolderaa, Baložu ielā 13—4.
— Martha, Bruņinieku 36—3.
— Olga, Bmtn., l. Nometņu 47—13.
— Olga, Hndln., Akmeņu 15—65.
— Olga, Hndln., Marijas 74—36.
— Olga, Pfleg., Jelgavas šos. 23/25—61.
— Osk., Schuhm., Lāčplēša 116—21.
— Pet., Expr., Stabu 6—29.
— Pet., Schndr., Katoļu 34—15.
— Rud., Fris., Rēveles 74—3.
— Schanis, Stud., l. Nometņu 47—13
Meldinsky, Lise, Dw., Kalnciema ielā 7—12-14.
Meldrin, Alb., Bmt., Matīsa 45—2.
— Johanna, Bibl. Priežu 1—11.
— Jul., Zahntechn., Ģimnastikas ielā 14—19.
— Karl, Kfm., Dobeles 4-a—6.
— Theod., Bankdirekt., Ģertrūdes ielā 14—6.
Meldris, Jahn, Kfm., Antonijas 13,
— Jahn, Tischl., V. Jelgavas 21/25—8
Melduz, Emilie, Schndrn., m. Nometņu ielā 5—66.
Melen, Marie, Krkpfleg., Kr. Barona ielā 109—55.
Meler, Gene, Blaumaņa 29—23.
Melesers, Alph., Bmt., Kurmanova ielā 11—3.
Meletz, Adolph, Schndr., Kalnciema ielā 7-a—6.
— Ed., Färb., Rumpmuižas 9—31.
— Jul., Ztghdlr., Matīsa 45—10.
— Ottilie, Bmtn., Krāsotāju 30—10.
— Osw., Mal., Rēveles 77—41.
Melgail, Anna, Schndrn., Kalnciema ielā 120—7.
— Christine, Elizabetes 9—25.
— Jahn, Schuhm., Alt-Mühlgraben, II. Lin. 8—2.
— Lucie, Kr. Barona 80—49.
— Mathilde, Bmtn., Tērbatas 56—6.
— Pet., Tischl., l. Jēkaba 26/28—23.
Melgalw, Alide, Matīsa 67—36.
— Arn., Bahnbmt., Anniņmuižas ielā, III. lin. 4—1.
— Aug., Schmied, Matīsa 67—36.
— Austra, Stud., Rumpmuižas 29—3
— Emma, l. Jaunielā 9—3.
— Emma, Tērbatas 88—47.

— Jahn, Kur., Matīsa 67—36.
— Jahn, Maler, Stabu 30—39.
— Karoline, Strick., Pērnavas 29—95
— Mathilde, Avotu 73—32,
— Mich., Wächt., l. Kandavas 12—1
— Pet., Schuhm., Tvaika 76—5.
Melgalwis, Ed., Bmt., Marijas 24—17
— Jahn, Kfm., Marijas 24—17.
Melin, Betty, Schndrn., Bruņinieku ielā 22—16.
— Jahn, Färber, Bruņinieku 22—16.
— Karl, Färber, Bruņinieku 22—16.
Melk, Jahn, Expr., Talsu 9—27.
— Wilh., Tapez., Brīvības 125—44.
Melken, Grete, Kurmanova 26—22.
— Selma, Strick., Kurmanova 26—22
Melker, Emilie, Schndrn., Artilerijas ielā 53—13.
— Jahn, Stud., Artilerijas 53—13.
Melkert, Andr., Pfleg., Hapsalas ielā 26—25-24.
— Aug., m. Monetu 5—2.
— Emilie, Kalnciema 99-b—2.
— Har., Schiffsb., Hapsalas ielā 26—25-24.
— Hertha, Lehrl., m. Monetu 5—2.
— Hugo, Schloss., Marijas 101—3.
— Jak., Postbmt., Aspazijas b. 15—6
— Karl, Verk., Brīvzemnieka 10—15
— Marie, Bruņinieku 72—28.
— Wold., Mech., l. Lāču 8—18.
Melkis, Alb., Buchh., Brīvības 104—2
— Arth., Wieg., Rēveles 69—1.
— Elsa, Dw., l. Buļļu 7-a—2.
— Eudokie, Avotu 62—45.
— Jahn, Bmt., Brīvības 94—12.
— Jahn, Offiz., Sētas 1—6-a.
— Johanna, Schndrn., Rēveles 65—8
— Pet., Stud., Marijas 37—5.
— Rud., Tischl., Zvaigžņu 2—25.
— Tenis, Tischl., Kuzņecova 3—10.
— Theod., Buchh., Ludviķa 6/8—65.
Melko, Kas., Poliz., l. Kalnu 13—2.
— Konst., Poliz., l. Kalnu 13—79.
Melkus, Antonie, Wirtsch., Basteja bulv. 8—8.
— Arn., Stud., Baznīcas 34—11.
— Billo, Wirtsch., Basteja bulv. 8—8
— Joh., Basteja bulv. 8—8.
— Milda, Stud., Baznīcas 34—11.
Mellakaul, Anna, Marijas 97—13.
Mell, Abram, Mützenm., l. Peldu ielā 27—5.
Mellau, Herm., Juv., Skolas 36-a—18
— Joh., Tischl., Skolas 36-a—18.
Mellakauls, Wold., Druck., Laboratorijas ielā 11—18.
Mellcher, Alex., m. Maskavas 1—15.
Melle, Elisabeth, Brīvības 152—15.
Melli, Irma, Bmtn., l. Jēkaba ielā 10/12—3.
Melle, Jak., Bmt., Matīsa 52—11.
— Julie, Schndrn., Bolderaa, Ādama ielā 2—4.
— Karl, Kurier, l. Jēkaba 10/12—3
— Lilly, Strick., Bolderaa, Ādama ielā 2—4.
— Wold., Telegr., Šampēteŗa 23.
Mellen, Aug., Intend., Kronvalda bulv. 9—6.
— Jahn, Buchh., Bruņinieku ielā 44/46—24.
— Pet., Ind., Lāčplēša 68—27.
Mellenberg, Auguste, Schndrn., Karlīnes 32—4.
— Karl, Maschmstr., Cēsu 13—50.
— Marie, Schndrn., Strēlnieku 19—13
— Pauline, Dobeles 3—8.
— Wilhelmine, Schriftf., Bruņinieku ielā 22—2.

Faiwusch Meller, H. III., Lebensm., Mārstaļu 21, Tel. 20852.
Meller, Aba Schuhm., Brīvības ielā 121—3.
— Abr., Zunahtm., Kurmanova 12—9
— Alph., Schuhm., Brīvības 77—1.
— Anna, Rēveles 69—33.
— Benj., Buchh., l. Maskavas ielā 32/34—19.
— Chaja, Hndl., Brīvības 121—1.
— Dagmar, Spul., Dzirnavu 62—12.
— Ella, Verk., Kurmanova 12—9.
— Elvire, Verk., Dzirnavu 63—12.
— Emma, Rēveles 69—33.
— Felix, Schuhm., Brīvības 121—3.
— Gerson, Kfm., Ģertrūdes 115—63
— Karp, Schuhm., Zvaigžņu 2—70.
— Luise, Dzirnavu 63—12.
— Sarah, Kass., Brīvības 121—3.
— Tauba, Verk., Brīvības 121—3.
Melletz, Rud., Verk., Stabu 41—8.
Melli, Alex., Buchh., Lāčplēša ielā 68—27.
— Bronislava, Lāčplēša 68—27.
Melliks, Marie, Kfm., Valdemāra ielā 31—3.
W. Mellin & Co., gegr. 1881., Buchhandl. u. Verlag, Inh.: Bruno Wilhelm Mellin, Vaļņu 2, Postf. 374.
Mellin, Bruņo, Inh. d. Buchhdlg. W. Mellin & Co., Stabu 18—23.
— Gösta, Kfm., Valdemāra 27/29—5
Mellis, Alvine, Varkļānu 1—1.
— Aug., Verk., Avotu 39/41—3.
— Karl, Buchb., Artilerijas 38—6.
— Marie, Dw., Brīvības 26—6.
— Marina, Kass., Ganību d. 1-a—10
— Mart., Schuhm., Marijas 63—1.
— Otto, Stud., Tērbatas 6/8—68.
— Paul, Stud., Tērbatas 6/8—68.
— Pet., Verk., Tērbatas 6/8—68.
Mellums, Ed., Serg., Vidzemes šos. 31—4.
Mahrzis Mellup, G. V., Tischlerei, Miera ielā 21. Tel. 97041.
Mellup, Elmar, Lāčplēša 27—13.
— Erich, Ltn., Brīvības 160/162—10
— Karl, Kr. Barona 49—26.
— Karl, Poliz., Katoļu 2—3.
— Karl, Red. d. „Pūcesspieģeļa", Tērbatas ielā 28—10.
— Konst., Stud., Marijas 136—25.
— Marie, Dw., Lāčplēša 27—13.
— Marie, Schndrn., Hospitaļa 5—16.
— Marz, Tischl., Miera 19—4.
— Olga, Buchh., Stabu 93—6.
— Otto, Hdlr., Tēraudlietuves 3—6.
— Rud., Kfm., Kundsingsholm, II. lin. 2—4.
— Rud., Säng., Katoļu 3—39.
— Skaidrite, Buchh., Kr. Barona ielā 49—26.
— Wold., Hdlr., Lienes 8—8.
Mellupp, Arth., Kfm., Turgeņeva ielā 7—5.
— Elsa, Kfm., Cēsu 5—32.
— Lisa, Cēsu 5—32.
— Lydia, Dw., Turgeņeva 7—5.
Melnais, Marie, Schndrn., Akmeņu ielā 14/16—28.
Melnalksne, Mathilde, Strick., Bruņinieku 58/60—7.—
— Wilh., Arzt, Kr. Barona 76—11. Tel. 94766.
Melnalksnis, Adam, Kelln., Ģertrūdes ielā 43—8.
— Arth., Bmt., Lielāsmuižas 10—4.
— Aug., Alt-Mühlgraben, Kalnz., III. Lin. 27—2.
— Aug., Tischl., Rudolfa 1—33.

— Christine, Hdlrn., Ķīšezera 1
— Ed., Kutsch., Ķīšezera 1—2.
— Fritz, Masch., Kalnciema 100—
— Jahn, Ing., Perses 14—8.
— Jahn, Wächt., Artilerijas 50—
— Jak., Maurer, V. Jelgavas 7—
— Krisch, Bmt., Valdemāra 36-
— Luise, Lielāsmuižas 10—4.
— Ottilie, Stud., Pērses 14—8.
— Pauline, Artilerijas 50—7.
Melnbahrd, Alb., Jurisk., Blaum ielā 36—9, Tel. 90607.
— Wold., Schuhm., Ķemeru 4/6—
Melnbahrdis, Jak., Dw., V. Jelg ielā 54/56—8.
— Wold., Kont., Bruņinieku 81—
Melnbard, Jak., Kur., Rēveles 37—
— Karl, Chem., Kazarmju 7—7.
Melnbarsd, Walde, Stud., Alberta ielā 3—10.
Melnbrenzis, Osk., Stud., Marijas ielā 24—6.
Melngail, Aug., Seem., Marijas ielā 110—59.
— Emma, Rēveles 61—5.
— Jahn, Mech., Dzirnavu 84—77.
— Rob., Schloss., Cēsu 12—14.
Jahn Melngailis, G. V., Mech.-Werkst., Dzirnavu 84.
Melngailis, Emil, Komp., Blaum ielā 11—4.
— Pet., Expr., Rēveles 61—5.
— Rud., Schriftf., Lienes 3—13.
Melngalw, Dw., Bruņinieku 58/60—
— Anna, Strick., Marijas 113—
— Christian, Kfm., Stabu 49—9.
— Emilie, Ģertrūdes 60—3.
— Eug., Landw., Dārza 109—1.
— Jahn, Chauff., Ģertrūdes 60—
— Jahn, Kfm., Rēveles 92—39.
— Jahn, Schloss., Marijas 110—
— Jahn, Tischl., Valmieras 41—
— Jak., Chauff., Stabu 49—9.
— Jek., Aelt.-Techn., l. Lāču 8—
— Lisa, Rēveles 41/43—26.
— Mich., Bmt., Invalīdu 4—8.
— Mich., Schuhm., Rēveles 41/43—
— Natalie, Maiznicas 10—3.
— Pet., Marijas 110—48.
Melngalwis, Gotthard, Schndr., Rēveles 32—27.
— Jek., Techn., l. Lāču 8—37.
Melnik, Mik., Fensterp., m. Nom ielā 44-c—27.
— Nikita, Schleif., Ģertrūdes ielā 105—16.
— Polja, Kass., Lāčplēša 18—11.
Melnikow, Alexei, Vitebskas 8—
— Alex., Kass., Valdemāra 57/59—
— Anna Wirtin, l. Jaunielā 24—
— Eudokie, Lāčplēša 70-b—3.
— Katharina, Lāčplēša 100—
— Lilly, Kont., Lāčplēša 100—
— Lydia, Schausp., Skolas 34—
— Nadeshda, Lāčplēša 70-b—3.
— Paul, Ind., Lāčplēša 70-b—3.
— Selma, Modist., Lāčplēša 100
Melnis, Agathe, Schndrn., Katoļu ielā 58—99.
— Alide, Wirtin, Pulkv. Brieža 3
— Aug., Bäcker, Krāsotāju 11—
— Aug., Maler, Lienes 15—41.
— Ignatij, Poliz., Rēveles 41/43
— Karl, Bäcker, Grāvmuižas 4
— Rud., Kupferschmied, Matīsa ielā 11/13—58.
— Wold., Bäcker, Pērnavas 27
— Wold., Tischl., Grāvmuižas
Melnitis, Jorgis, Fuhrm., Hospit ielā 11—12.

itzky, Marie, Art., Brīvības ielā 28—20.
ups, Wold., Masch., l. Ķengaraga ielā 11.
pert, Edith, Ģertrūdes 2—10.
Emma, Ģertrūdes 2—10.
Leopold, Stud., Ģertrūdes 2—10.
ser, Alex., Lehrl., Avotu 8—4.
sow, l. Lubānas 40—91.
tradt, Kfm., Daugavgrīvas ielā 46-a—6.
wark, Karl, Hsb., Kundsingsholm, III. Lin. 12.
t, Feiwus, Sadovņikova 17—25.
zer, Alex., Schloss., Vārnu 4—49.
Dav., Wächt., Vārnu 4—49.
Rud., Direkt. d. Strassenbahn, l. Altonavas 5—1, Tel. 92817.
up, Arth., Lehrl., Kurmanova ielā 27—22.
Senta, Kont., Akas 8—7.
witzky, L., Marijas 60.
z, James, Exped., Vilandes 3—9.
Olga, Schndrn., l. Palisadu 10—40
Jahn, Mech., Marijas 87—22.
Wold., Desinf., Krāsotāju 11—21.
nen, Emma, Schndrn., Valguma ielā 4—4.
Karoline, Hsverw., Lejas 13—1.
Martha, Teleph., Lejas 13—1.
mmel, Arth., Buchh., Kr. Barona ielā 88—6.
Herb., Schriftf., Matīsa 91—5-a.
Karl, Buchh., Vilandes 1—6.
mmen, Alma, Stud., Dzirnavu ielā 67—13.
notzzeem, Irma, Stud., Marijas ielā 19—8.
nda, Emilie, Stinseestr.-Gesinde Maile 1.
nde, Alma, Vilandes 8—19.
Anna, Kr. Barona 108—21.
Hedwig, Lehrn., Brīvības 40—26.
Marie, Ģertrūdes 25—6.
Osw., Stud., Karlīnes 25—4.
Paul, Dr. med., Valdemāra 23—1.
Rud., Fuhrm., Vārnu 20—23.
Selma, Buchh., Ģertrūdes ielā 69/71—37.
Vilma, Archivn., Andrēja Pumpura ielā 3—1.
Wold., Geschäftsf., Citadeles ielā 3-a—3.
ndelowitsch, Benj., Fleisch., Stabu ielā 55—34.
ndelowitz, Abr., Kfm., Marijas ielā 60—3.
Mendelsohn, Agent. u. Kommiss., Kontor: Kungu 29, T. 23054/93754.
ndelsohn, Anna, Dw., Zaķu 3—11.
Aron, Schuhm., Avotu 32—9.
Behr, Stabu 55—39.
Benzel, Brīvības 109—41.
Bluma, Verk., Marijas 10—91.
Boris, Stud., Dzirnavu 63—18.
Chaim, Stud., Stabu 55—39.
Dveira, Kass., Dzirnavu 87/89—7.
Emilie, Schndrn., Skolas 38—25.
Isr., Kfm., Brīvības 1/73—4.
Jak., Klempn., l. Maskavas ielā 59—37.
Jak., Schndr., l. Maskavas 69—35
Laser, Ag., Dzirnavu 63—18.
Ljuba, Stud., Dzirnavu 63—18.
Max, Buchh., Skolas 38—25.
Meier, Techn., Stabu 84—25.
Mere, Kurs., Stabu 55—39.
Moses, Schuhm., Ģertrūdes 74—11
Nason, Stud., Dzirnavu 63—18.
Rosa, Elizabetes 101—8.

— Rosa, Stabu 74—25.
— Schmuel, Marijas 10—91.
— Schmul, Schndr., Stabu 84—25.
— Siskind, Gerb., Dzirnavu 87/89—7
Mendelson, Dav., Ag., Valdemāra ielā 23—28.
— Eugenie, Kurs., Pionieru 2—38.
— Fanny, Lehrn., Kungu 29—2.
— H., Marijas 55—23.
— Hirsch, Lehrl., Elizabetes 95—7.
— Jos., Kont., Kungu 29—2.
— Lihba, Künstl., Aspazijas b. 1—8-a.
— Marie, Kont., Kungu 30-a—21.
— Marie, Lehrn., Valdemāra 22—2.
— Salam., Agent, Kungu 29—2.
Mender, Fritz, Landtagsabg., Stabu ielā 61—55, Tel. 90482.
Mendian, Ewald, Stud., Bruņinieku ielā 39—7.
Mendigral, Katharina, Kfm., Elizabetes ielā 95—5.
Mendior, Emilie, Stud., Maiznīcas ielā 10—24.
Mendsel, Anna, Miera 8—34.
— Harry., Tischl., Miera 8—34.
Menek, Alex., Stud., l. Maskavas ielā 15/17—13.
— Senta, Stud., l. Maskavas ielā 15/17—13.
Menes, Marie, Wäsch., Eker 16—4.
— Tatjana, Hndln., Dzirnavu 37—4.
Mengden, Elisabeth, J. Allunana ielā 1—1.
— Gust, Bmt., Aspazijas b. 6—5,
— Karl, J. Allunana 3—10.
— Karoline, Lehrn., Dzirnavu ielā 53-b—17.
— Natalie, barmh. Schw., Kr. Barona ielā 31-a—24.
— Natalie, barmh. Schw., Skolas ielā 38—3.
— Olga, Schndrn., Dzirnavu 15—4.
— Patrick, Stud., J. Allunana 3—10.
Menge, Jahn, Bäck., Torģeles ielā 10/12—30.
Mengel, Andr., Aufs., Bruņinieku ielā 73—10.
— Anna, l. Lāču 18—46.
— Anna, Strick., Stabu 86—3.
— Arn., Ankern., Ezermalas, Haus Klebeck 1.
— Arth., Kurs., Artilerijas 64—17.
— Christine, Augustines 21—45.
— Christine, Schreyenbusch, II. Querlin. 1—2.
— Ed., Expr., Kr. Barona 4—21.
— Edg., Tischl., Bruņinieku 73—10
— Emilie, Hsb., Vidzemes šos. 31.
— Emma, Schndrn., Augustines ielā 13—48.
— Ernst., Geschäftsf., Matīsa ielā 89-a—43.
— Herm., Stud., Lāčplēša 59—30.
— Ilse, Augustines 13—48.
— Karl, Arzt, Elizabetes 77—1, Tel. 91254.
— Krisch, Poliz., Marijas 132—5.
— Martha, Augustines 13—48.
— Pet., Bauuntern., Raiņa b. 3—3.
— Schanis, Schmied, l. Maskavas ielā 25—6.
Mengeld, Ringold, Stud., Dzirnavu ielā 3—6.
Mengelis, Aug., Bahnbmt., Avotu ielā 73—26.
— Jahn, Stud., Brīvības 42—16.
Mengelsohn, Amalie, Kont., Hospitaļa ielā 5—4.
— Marie, Lehrn., Mednieku 4—2.

Mengelson, Aug., Kondit., Zvaigžņu ielā 27—40.
— Jahn, Sabiles 1-b—2.
Mengot, Irmgard, Teleph., Miera ielā 1—4.
— Jahn, Bmt., Mūksalu 33—3.
— Marie, Schndrn., Vitebskas 25—8
— Paul, Techn., Vitebskas 25—8.
— Vikt., Buchh., Miera 1—4.
Menik, Karoline, Avotu 12—8.
— Mot., Schndr., Pirts 8—5.
— Wilh., Masch., Dzirnavu 131—36.
Menikson, Martha Kurmanova ielā 11—26.
Menk, Alex., Lehrl., m. Nometņu ielā 44—17.
— Anna, Verk., m. Nometņu 44—17.
Menke, Jur., Masch., l. Palisadu ielā 20—13.
Menkendorf, Karl, Kfm., Ģertrūdes ielā 39—12.
— Marianne, Verk., Ģertrūdes 39—12
Menkes, Isaak, Lehr., Parka 1-a—15
Menkewitsch, Franz, Rēveles 45—9.
— Veronika, Lehrn., Rēveles 45—9.
Mennek, Elsa, Stud., Ganību d. 18—5
— Karl, Kfm., Pulkv. Brieža 7—36.
— Milda, Stud., Ganību 18—5.
Menschikow, Erast, Bmt., Stabu 86—1.
— Gabriel, Ger.-Gl. d. Lib. Bez.-Ger., Pērses 4—3.
— Pet., Ind., Kr. Barona 41—3.
Menschtschikowa, Marie, Cēsu 12—5.
Mense, Amalie, Lāčplēša 123—16.
Mensel, Eug., Schuhm., Stabu 52—36
Mensenkampf, Ernst, Journ., Visbija pr. 18.
Mensin, Elsa, Stud., Antonijas ielā 14-b—17.
Mensinsch, Karl, Messer, Tērbatas ielā 33/35—40.
Menska, Expr., Marijas 104—83.
Mensoffsky, Abr., Ag., Skolas ielā 36—13.
Mente, Jahn, Brieftr., Popova ielā 3-a—17.
— Pet., Oberltn., Ģertrūdes 115—7.
Jahnis Mentel, G. V., **Kartonnagenfabrik,** Brīvības 136/138.
Mentel, Jahn, Brīvības 136/138—1.
Mentel, Jul., Prok. Chef d. Warenabt. d. Lettl. Commerzb. A.-G., Marijas ielā 136—2.
— Jul., Schriftf., Marijas 136—11.
Mentin, Ernst, Klusā 7—14.
Mentschewsky, Jos., Fuhrm., Matīsa ielā 72—12.
Mentschikow, Katharina, Hsb., m, Nometņu 8/10—2.
Mentz, Adolph, Phot., Skolas ielā 36-a—12.
— Anna, Bmtn., Ezermalas, Meyershof 2.
— Jahn, Schndr., Marijas 70—57.
— Mathilde, Dw., Karlīnes 12—17.
— Mich., Alt-Mühlgraben, V. Lin. 204—1,
— Selma, Schndrn., Ormaņu ielā 17-a—8.
— Skaidrite, Kont., Alt-Mühlgraben, I. Lin. 31—1.
Alfred Mentzendorff, H. III., Kolonialwaren Inh.: Alfr. Mentzendorff, m. Jaunavu 4, Tel. 20380.

August Mentzendorff, H. II., Kolonialwaren, Inh.: Luise, Elsa u. Lulu Mentzendorff, Grēcinieku 18, Tel. 22698/93398.

August Mentzendorff
Vertreter der Schokoladen-Fabriken Lindt u. Sprüngli, Zürich
Gegr. 1865
18 Grēcinieku ielā gr. Sünderstr. 18
Tel. 22698/93398
Kolonialwaren und Delikatessen
Kaffee-Rösterei

J. A. Mentzendorff & Co., H. III., Agentur u. Kommiss., Inh.: Ed. u. Erwin Kurschewitz, Tirgoņu 7—1, Tel. 22824/95024.
Mentzendorff, Alfr., Inh. d. F-ma Alfred Mentzendorff, Kungu 13—3.
— Aug., Kfm., Hospitaļa 20-a—9.
— Luise, Kungu 13—1.
— Minna, Kungu 13—3.
— Olga, Kont., Merķeļa 11—9.
— Pet., Gärtner, Trijādības 30—9.
— Theod., Bmt., Tēriņu 28—1.
Menz, Alma, Hndln., Mūksalas 35—1
— Anna, Alt-Mühlgraben, II. Lin. 31—1.
— Anna, Kont., Alt-Mühlgraben, II. Lin. 31—1.
— Arn., Kfm., l. Lāču 8—35.
— Arth., Chauff., l. Lāču 8—35.
— Ida, Verk., Marijas 68—21.
— Jahn, Schmied, Ērgļu 12—4.
— Jak., Bmt., Ezermalas, Meijermuižā 2.
— Karoline, kl. Vegesacksholm 65.
— Mart., Hospitaļa 20-d—11.
— Mart., Kfm., Cēsu 11—4.
— Minna, Schndrn., Cēsu 11—4.
— Wilma, Kurs., Bruņinieku 27—86
— Wold., Schloss., Kr. Barona ielā 140—26.
Menza, Pet., Stationsvorst.-Geh., Brīvības 121—38.
Menzel, Olga, Dw., l. Kandavas 8—2.
Menzis, Pet., Bmt., Brīvības 121—38
— Rob., Schreyenbusch, II. Querlin. 1—8.
Menzowsky, Feiga, Strick., l. Zirgu ielā 17—3.
Menzu, Rosalie, Ganu 4—6.
Mer, A., Ģertrūdes 34.
— Aron, Ind., Vilandes 13—7.
— Erich, Chauff., Rāts lauk. 9—1.
— Felix, Depotaufs., Rāts lauk. 9—1
— Ida, l. Maskavas 106—18.
— Jos., Karlīnes 26—1.
— Kasriel, Kfm., Vilandes 13—7.
— Rosa, Stud., Vilandes 13—7.
— Samuel, Flachsbrack., Lazaretes ielā 3—11.
— Scholem, Stud., Vilandes 13—7.
— Uri, Zahnarzt, Dzirnavu 31—27.

„MERCATURA“

Tirdzniecības Akc. Sab. „Merkatura“ (Handels-Akt.-Ges. „Mercatura“), H. I., Agentur u. Kommiss., Direktore: K. Burchard, A. Klumberg u. A. Eglit, l. Pils 21, Tel.: Direkt.: 23495/98015, Büro: 22055-94015, Tel.-Adr.: „Karko“.

„Mercedes“, Friedrich Stein & Co., Baumat., Farben u. Oel, einz. off. Ges, Friedrich Stein, l. Jaunielā 33, Tel. 23055-95304.
„Mercedes“, Strumpffabrik, Dzirnavu ielā 2, Tel. 93307.
Meren, Jahn, Landw., Lāčmuižas ielā 14—3.
Merga, Lauris, Kfm., Ģertrūdes 3—8
Mergin, Karl, Gerber, Ūdens 11-23—2
Mergup, Emilie, Zvaigžņu 26—6.
Rig. Wollspinn. „Merino“, Raskin & Raizin, G. III., Wollspinn. u. Weberei, Inh.: Hirsch u. Geschel Raskin u. Nochum Raizin, Artilerijas ielā 47, Tel. 92132.
Merkaus, Wold., Staatskontr., Cēsu ielā 43—9.

A. MERKEL & W. KRAUSE
Alleinvertreter in Lettland für
Underwood-Schreibmaschinen
DALTON schnellstschreibende Additions- und Kalkulations-Maschinen
ELLAMS-Duplikator
L. Zirgu ielā (Pierdestr.) 27, Tel. 21080

A. Merkel & W. Krause, Büromaschinen-Vertrieb, Underwood, Dalton, Alleinvertreter, Spezial Reparatur-Werkst. für Büromaschinen, Inh. Adolf Merkel u. Werner Krause, l. Zirgu 27, Tel. 21080. Tel.-Adr.: „Merkrau“.
Merkel, Adolf, Mitinh. d. Fa. A. Merkel & W. Krause, Brīvības 33—17
— Hirsch, Fuhrm., Lāčplēša 135—11
Merki, Alma, Brīvības 76—3.
Merkin, Eida, Schndr., Elizabetes ielā 20—17.
— Hirsch, Mützenm., Elizabetes ielā 20—17.
— Schmul, Makler, l. Pils 7—4.
— Theod., Buchb., Dzirnavu 155—27
Merkis, Wilh., Schuhm., Olgas 4—17.
Merkmann, Jahn, Buchh., Tērbatas ielā 57/61—3.
Merksin, Jahn, l. Smilšu 28/30.
Merksohn, Ida, Kr. Barona 104—13.
Merkulew, Alex., Masch., l. Maskavas ielā 160—8.
Merkuli, Wlad., Schuhm., l. Maskavas ielā 108—10.
Merkuljew, Anna, Hsbn., Vitebskas ielā 35—1.
— Leonid, Makl., Baznīcas 37—12.
— Leonid, Verk,. Katoļu 58—47.
— Nik., Dir. d. Rig. Hypoth.-Vereins, Monetu 11—2.
Merkulow, Anna, Kass., Brīvības ielā 24—8.
— Boris, Stud., Antonijas 4—15.
— Nina, Stud., Antonijas 4—15.
— Porfirij, Stud., Puškina 18—1.
Lager & Transport A.-G. „Merkur“, Spedition, Raiņa b. 15—3-a, Tel. 21980/97601.
„Merkur“, Agentur u. Kommiss., Inh.: A. Lellischke, l. Jaunielā 18, Tel. 22766/92166.
„Merkur“, Chem.-Techn.-Lab., E. Disson u. Schechter, Kārļa 33, Tel. 22175/97526.
Tabakfabrik „Merkur“, A. Kelle & O. Trimer, G. V., Inh.: Alfr. Kelle, u. Otto Trimer, Katoļu 2, Tel. 95398.

Buchdruckerei „Merkurs“, E. Lewson, Inh.: Eugen Lewenson, l. Ķēniņu 51.
Mech. Tricotagen u. Strickw.-Fa „Merkury“, E. Fain, H. I., Inh.: Etty Fain, Verkaufst.: Kaļķu 13, Tel. 20544/92044, Daugavgrīvas 4, Tel. 95924, Adr.: „Efain“.
Merkus, Karl, Poliz., Patversme ielā 22—19.
Merkuts, Pet., Eisendr., Zvaigžņu ieā 21—60.
Merner, Helene, Kont., Zaļā 4—
Mernitz, Wold., Stabu 95—13.
Merscheidt-Külle-Sens, Joh., Alberta 7—3.
Merschejersky, Stanisl., Schndr., Bruņinieku 28—82.
Merschejewsky, Vitold, Bruņiniek ielā 39—8.
Merschon, Dav., Kfm., Gogoļa ielā 8/10—4.
Merschwinsky, Valerian, Kondu Trijādības 30—3.
Mersohn, Rahel, Kont., l. Mask ielā 54—1.
— Zila, l. Maskavas 54—1.
Merswinsky, Jos., Lehr., Dzirna ielā 34-a—30.
Mertelmeyer, Friedr., Musik., ielā 4—4.
Mertin, Feiga, Klavierlehrn., mārā ielā 39—26.

F. L. MERTE
Pelzwaren-Handluug
Herrenstrasse 6, Telephon 21

F. L. Mertens, Leipzig, H. II., waren, Bevollm.: Otto Ecke, Kungu ielā 6, Tel. 21738.
Mertens, Alwine, Rēveles 50—12
— Anna, Schndrn., Kaļķu 36—4
— Elise, Strēlnieku 1-b—8.
— Ida, Kass., Tērbatas 7—6.
— Katherine, Švarcmuižas 14—
— Lilly, Lehrn., Ļermontova ielā 2—2.
— Margarethe, Lehrn., Rēveles ielā 50—12-a.
— Melanie, Wirt., Elizabetes ielā 37—7.
— Nik., Unters.-Richt., Eksports ielā 6—2.
— Ottilie, Hsbn.,b l. Nometņu 37
— Paul, Ing., Vecpilsētā 3—12.
— Selma, Kont., Mārstaļu 24—1
Mertz, Adolf, Schmied, Akmeņu ielā 20—1.
— Emilie, Schndrn., Marijas ielā 115—66.
— Erna, Lehrl., Kandavas 7—5.
— Ewald, Schausp., Tērbatas ielā 33/35—39.
— Gaston, Mitinh. d. F-a «Transitsemena», Ausēkļa 7— ielā 97777.
— Hugo, Bildh., Marijas 115—6
— Jak., Schuhm., Hospitāļa 31—
— Jak., Schuhm., Marijas 115—
— Wlad., Kfm., Reimersa 1—13

rz, Arth., Flsch., Stabu 97—8.
— Georg, Kfm., Lāčplēša 101—2.
— Georg, Tschl., Duntes 48—38.
— Joh., Landw., Zolitudes 13.
— Jur., Landw., Zolitudes 13.
— Jur., Tschl., Patversmes 26—2.
— Karl, Brīvības 174—47.
— Ludw., Flsch., Tērbatas 68—3.
— Ludw., Schlss., Marijas ielā 74—13.
— Rob., Bäck., Brīvības 103—45-b.
rzis, Jahn, Poliz., Allažu 7—15.
rzlin, Betty, Kont., Hermaņa ielā 7—5.
— Ludw., Schmd., Vingrotāju ielā 11-b—2.
saks, Indr., Bahnbmt., Ganību dambī 8—5.
sch, Adam, Torģeles 6—5.
— Bertha, Krnkpflg., Bruņinieku 5.
— Heiz., Bruņinieku 5.
— Jahn, Heiz., Bruņinieku 5.
— Karl, Zimmerm., Lauku 5—14.
schak, Albertine, Erzieh., Avotu ielā 28—3.
— Alma, Bahnbmtn., Elizabetes ielā 103—5.
— Anna, Wäsch., Kungu 33—6.
— Ed., Dzirnavu 151—2.
— Ed., Dzirnavu 151—2.
— Edith, Lehrn., Ģertrūdes ielā 109—44.
— Ernst, Schmd., Rumpmuižas ielā 18—43.
— Helga, Stud., Kaļķu 7—3.
— Hnob, Ernestines 32—6.
— Indr., Bürochef, Ganību d. 8—5.
— Jahn, Kutsch., Ģertrūdes 86—30.
— Jahn, Polizeibmt., Pētersalas ielā 3—18.
— Jahn, Schaffn., Lienes ielā 15—38.
— Jenny, Bmtn., Kaļķu 7—3.
— Karl, l. Kalnu 56—7.
— Karl, Bmt., Lāčplēša 50—21.
— Karl, Dir. d. Masse u. Gew., Verw., Ģertrūdes 109—44.
— Magda, Ģertrūdes 109—44.
— Marie, Lāčplēša 50—21,
— Marie, Anlegerin, Kr. Barona ielā 109—98.
— Mart., Arzt, Dzirnavu 151—2. Tel. 97167.
— Otto, Bmt., Kaļķu 7—3.
— Pet., Stud., Kronvalda bulv. 8—2.
— Pet., Stud., Mednieku 4—4.
— Wold., Schiffskpt., Vagonu 1—11.
schalkin, Mich., Eisenbahnarb., Daugavpils 30—2.
schanz, Emma, Lāčplēša 50—22.
— Gust., Rechnungsführ., Stendes ielā 14—1.
— Rob., Landw., Polockas 9—4.
schanz-Kronenberg, Marie, Ärztin, Lāčplēša 50, Tel. 90969.
scharaup, Emilie, Wirtn., m. Kalēju 1/3—21.
— Jahn, Kfm., Vilandes 7—42.
— Pet., Bmt., Marijas 95—16.
schbardis, Jak., Bmt., Hospitāļa ielā 39—12.
schdrey, Mich., Eisendreh., Kalpaka 4—2.
— Otto, Fuhrm., Koplavas 4—1.
schelis, Ant., Daugavpils 38—15.
schen, Mart., Tischl., Krūzumuižas 12—1.

Meschetzky, Gabr., Kfm., l. Maskavas 66—4.
Meschewsky, Kas., Stud., Stabu ielā 90—40.
Meschgail, Ed., Kfm., Brīvības ielā 165—3.
— Edg., Stud., Stabu 70—15.
— Herm., Schuhm., Rēveles ielā 77—35.
— Karl, Landm., Rēveles 77—35.
— Pet., Schndr., Kalnciema ielā 27—12.
— Jahn, Stud., Kalnciema 44—8.
Meschgal, Herm., Grav., Laboratorijas 3—3.
— Pauline, Brīvības 118—1.
Meschikow, Biba,Schndrn., Lielielā 2-a—5.
Meschin, Arth., Schuhm., Vārnu ielā 22—9-a.
— Arv., Verw.-Gl. d. Lettl. Holz u. Handelsindustr., Pērses 14—5.
— Aug., Form., Valguma 4—9.
— Jahn, Bankbmt., Elizabetes ielā 101—19.
— Jahn, Maur., Vārnu 22—9-a.
— Jahn, Tischl., Kr. Barona 114—16.
— Jahn, Tischl., Kr. Barona 114—16.
— Julie, Schndrn., Teriņu 15—4.
— Nik., Landmess., Rēveles ielā 72—3.
— Nik., Landw., Slokas 86—1.
— Sophie, Ärztin, Slokas 86—1.
— Theod., Kont., Avotu 13—21.
Ernst Meschit, G. IV., Kaffee u. Zichorienfabr., Daugavgrīvas ielā 10, Tel. 94571 u. 92793. Filiale: Tērbatas 1/3, Tel. 92345.
Meschit, Emil, Oberltn., Bruņinieku ielā 75-b—7.
— Ernst, Fabr.-Bes., Daugavgrīvas ielā 10—1.
— Jahn, Kondukt., Pērnavas ielā 29—101.
— Wold., Chauff., Rumpmuižas ielā 13—43.
Meschjahn, Anna, Strick., Kr. Barona 109—44.
— Emilie, Schndrn., Kr. Barona ielā 109—44.
— Anna, Wäsch., Mārupes ielā 3-a—28.
Meschkat, Jahn, Böttch., Koku ielā 3—11.
— Karl, Wächt., Adolfa 11—39.
Meschkello, Gabriel, Robežu 9.
Rudolf Meschkeris, Altstadt Apotheke, Audēju ielā 20, Tel. 23267/92077.
Meschkeris, Rud., Inh. d. Alt-Stadt Apoth., Brīvības 34—6. Tel. 93196.
Meschkowsky, Jos., Schloss., Katoļu 28—42.
— Steph., Schndr., Ādmiņu ielā 1/3—30.
Meschkunas, Alex., Schuhm., Ģertrūdes 85—1.
Meschlauk, Krisch., Färb., Valmieras 28—8.
Meschmal, Adam, Schuhm., Daugavpils 44—9.
— Anna, Plätt., Lauku 4—8.
— Jahn, Kur., Baznīcas 18—4.
Meschmatsch, Elisabeth, Hsbn., Anninmuižas 104.
— Ida, Fris., Ventspils 72—3.

Meschok, Adam, Kfm., Vitebskas ielā 35—2.
Meschpapan, Antonie, Krnkpfleg., Bruņinieku 5.
— Jahn, Chauff., l. Maskavas ielā 1-b—12.
Meschsarg, Elisabeth, Buchh., Matīsa 50—2.
— Fritz, Dv., Dzirnavu 62—4-a.
— Karl, Verk., Rumpmuižas ielā 18—62.
— Luise, Rumpmuižas 18—62.
Meschseht, Jahn, Lehr., Tērbatas ielā 51/61—19.
— Leontine, Wirtin, Raiņa bulv. 25—2.
— Pet., Stud., m. Palisādu ielā 21/23—1.
— Emilie, Art., Brīvības 3—6.
— Karl, Tschl., Brīvības 3—6.
— Marie, Kont., Brīvības 3—6.
— Milda, Kont., Brīvības 3—6.
Meschtschenkow, Anna, Lehrn., Gogoļa ielā 11—2.
— Mart., Kont., Gogoļa 11—2.
— Natalie, Kass., Gogoļa 11—2.
— Sergej, Untern., Gogoļa 11—2.
Meschul, Anna, Kont., Tērbatas ielā 1/3—2.
— Anna, Strick., Avotu 13—11.
— Anna, Stud., Baznīcas 31—7.
— Aug., Expr., Lauku 6—24-25.
— Aug., Offiz., Brīvības ielā 136/138—14.
— Christian, Dw., Avotu 23-a—39.
— Erna, Stud., Skārņu 9—5.
— Gottfr., Stud., Rūpniecības ielā 3-b—16.
— Jahn, Kfm., Avotu 13—11.
— Meschul, Jos., Landmess., Avotu 9—8.
— Karl, Kont., Tērbatas 1/3—2.
— Konst., Bmt., Lielgabalu 2—17.
— Pet., Buchh., Rūpniecības ielā 3-b—16.
— Wera, Löt., Avotu 23-a—11.
Meschulis, Konst., Geschäftsf., Lāčplēša 50/52—21.
— Minna, Pfleg., Augustines 4—12.
Meschwehwer, Jahn, Lehr., Viļipa ielā 3—4.
Meschzeem, Alma, Lāčplēša ielā 70-a—12.
— Imant, Stud., Tērbatas ielā 33/35—40.
— Jul., Arzt, Bruņinieku 5.
— Reinh., Kass., Lāčplēša 70-a—12.
— Valentine, Kont., Lāčplēša ielā 70-a—12.
Meselsky, Dan., Zunahtm., l. Maskavas 43—27.
— Lasse, Kfm., Elijas 5—8.
Meser, Pauline, Parka 2—8.
Mesgal, Pet., Lehr., Stabu ielā 116—22.
Mesit, Emma, Schndrn., Ādmiņu ielā 13—8.
— Friedr., Buchh., Brīvības ielā 103—55.
— Rud., Expr., Stabu 83/85—22.
Mesiunas, Jahn, Wächt., Ādmiņu ielā 8—18.
Mesle, Karl, Poliz., Dīķu 4—1.
— Made, Hsbn., Valdemāra 64—14.

W. Meslin

Vertreter von:

Marshall, Sons & Co., Ltd.

Gainsborough, England

Fahrbare und selbstfahrende Lokomobilen, Industrie-Lokomobilen, Dreschmaschinen, Chaussée-Walzen, Dampfkessel etc.

Minerva Motors S-té A-me Anvers

Minerva-Automobile

L'Auto-Metallurgique, S-té A-me, Bruxelles

Metallurgique - Automobile

Flachs-, Hanf- u. Leinsaat-Export

Filial-Direktion der

I. Rigaer Versicherungs-Gesellschaft

gegründet 1765

Aspasia (Theater) Boul. 8.

Tel. 22467/92097 :-: Postfach 544.

W. Meslin H. I., Import, Export, Agentur, Inh.: Wold. Meslin, Aspazijas bulv. 8—2, Tel.: 22467-92067.

Meslin, Wold., Inh. d. F-ma W. Meslin, Baznīcas 19, Tel.: 92367.

Mesmer, Anna, Krankenpflg., m. Ķēniņu 1—2.

Messe-Austellung, siehe «Izstāde».

Messermann, Wulf, Holzbr., Ģertrūdes 60—23.

Messerosch, Helene, Fris., Vārnu 9—63.

Messit, Jahn, Kfm., Dzirnavu ielā 82—5.

Mestel, Emil, Bäck., Elizabetes ielā 10-a—14.

— Lucie, Lehrl., Elizabetes 10-a—14.

— Marianna, Dw., Ģertrūdes ielā 76—17.

— Otto, Phot., Ģertrūdes 76—17.

Mesul, Jahn, Gerb., Matīsa 87—7.

Mesup, Jahn., Schmd., Dzirnavu ielā 11—13.

«Metal», M. Petermann, Hand.- u. Kommiss. Kontor (Juwellerw.), Inh.: Malwine Petermann, Prok.: Lew u. Alex., Woloschinsky, l. Smilšu 7, Tel. 22528-95028.

«Metala Vaiņags», J. Busarow u. F. Neuland, G. V., Anfert. v. Metallkränz., Inh.: Jak. Busarow u. Fritz Neuland, Kārļa 29.

«Metalists», Peter Osolin & Co., Mech.-Fabrik u. Gusseisengiesserei. Vidzemes šos. 66, Tel. 93349. Inh.: Pet. Grandowsky, Pet. Osolin, Alfr. Ausin u. Karl Bense.

«Metallindustrie». J. Behrsin, Hospitāļa 5, Tel. 93147.

«Metall-Stamp», S. Sapugo & M. Schomer, Metallbearbeitungs-Werkst.. Inh.: Salman Sapugo u. Mellach Schomer, Fabrik Brīvības 196, Tel. 97209, Kontor u. Lager: l. Ķēniņu 45, Tel. 22697/93197.

«Metallurg», Bleiröhren u. galv.-Werkst., Inh.: Max Bergmann, Samuel Liebmann u. Ilja Itzigsohn, Jēzusbaznīcas 17, Tel. 94565.

Hand & Ind. Ges. auf Anteilscheine «Metalurgs», Metallbearbeitungs-Fabr., m. Nometņu ielā 44-g, Tel. 92816.

Metas, Herm., Bmt., Eksporta ielā, dz-lu ēkā 16—11.

Metel, Susanne, Schndrn., Matīsa ielā 31—27.

Heinrich Meter, Bäckerei, m. Nometņu 9.

Meter, Fritz, Gerber, Ebelmuižas ielā 1—2.

— Fritz, Hsb., v. Jelgavas 15—1.

— Heinr., Kfm., m. Nometņu 9—1.

— Jahn, Eisendreh., v. Jelgavas ielā 15—7.

— Martha, Teleph., V. Jelgavas ielā 15—9.

Metlei, Katherine, Schndrn., l. Nometņu 13—4.

— Wilh., Klmpn., l. Nometņu ielā 13—4.

Metneek, Johanne, Schndrn., Adolfa ielā 21—28.

— Marie, Wärt., Kr. Barona ielā 40—16.

— Wold., Tschl., Adolfa 21—28.

Metra, Lisa, Bruņinieku 72—23.

L. A. Metrik, H. IV., Uhren-Fournit. u. Optik Inh.: Leon Metrik, l. Grēcinieku 10, Tel.: 23201-97147.

Metrikin, Raisa, Kont., Marijas ielā 22—7.

— Rebekka, Bmtn., Marijas 22—7.

Metrikaitis, Aug., Marijas 44—19.

Metrin-Meter, Arn., Buchh., Lāčplēša 52/54—6.

— Christ., Buchh., Lāčplēša ielā 52/54.

Metschinsky, Ludw., Web., Vēja ielā 16—7.

— Stephanie, Schndrn., Stabu 97—1.

— Wladisl., Dw., Stabu 97—13.

— Wladisl., Web., Katoļu 34—1-b.

Metsunt, Jahn, Buchh., Blaumaņa ielā 11/13—30.

Mettas, Alex., Chauff., J. Jelgavas šos. 24—1.

— Fritz, Schmd., J. Jelgavas šos. 24—4.

— Jahn, Schmd., Jelgavas šos. 61—1.

— Karoline, Hsbn., J. Jelgavas šos. 24—2.

— Otto, J. Jelgavas šos. 24—3.

Mettelsohn, Joh., Kont., Auglu 16—2.

— Julie, Verk., Auglu 16—2.

Metter, Meier, Sold., l. Maskavas ielā 71/73—17.

Mettig, Anna, Lehrn., Ģertrūdes ielā 3—25.

— Dora, Lehrn., Ģertrūdes 3—25.

— Elba, Klavierlehrn., Ģertrūdes ielā 3—25.

— Karola, Lehrn., Ģertrūdes 3—25.

— Roland, Lehr., Slokas 12-c—1.

Mettiņ, Arv., Stud., Ģertrūdes 6—1.

— Ludw., Stud., Ģertrūdes 6—1.

— Wera, Bmtn., Ģertrūdes 6—1.

Mettum, Ed., Vitebskas 3—1.

Mettus, Alex., Ag., Elizabetes 31—10.

— Martha, Kont., Elizabetes 31—10.

— Siegfr., Kont., Elizabetes 31—10.

Metusal, Alb., Poliz.-Bmt., Volg ielā 1—1.

— Anna, Hsbn., l. Lāču 7—1.

— Ed., Kunstmal., Kristapa 2/4—

— Heinr., Kunstmal., Pokrova 10

— Hilda, Bmtn., l. Lāču 7—1.

— Jahn., Pokrova 10—2.

— Jul., Schuhm., Pokrova 10—1.

«Metropol», Hotel, Aspazijas b. 1 Tel. 20058.

Metz, Adolf, Künstler, Pulkv. Br 6—6.

— Marie, Bolderājā, Jaunā 5—6.

Metzberg, Fritz, Ag., Avotu 34-3

— Wilh., Bmt., Marijas 59—7.

Metzbeng, Jadwiga, Lapu 1—7.

Metzunsky, Simon, Kfm., Elijas 5

Meuschen, Harriet, Schriftf., m. P 6—3.

Mewis, Nik., Schloss., Augustines 13—13.

— Osk., Kondit., Augustines 13

J. Mey, H. V., Wäsche, Inh.: Joh Mey, l. Ķēniņu 16, Tel. 20307.

Karl Mey, Gummi u. and. div. W Inh.: Karl-Nic., Mey, Brīvības 93—35.

Mey, Adolphine, Verk., Cēsu 3—

— Arn., Ing., Dzirnavu 6—4.

— Elfriede, Kont., Hospitala 23-b

— Eug., Tischl., Rēveles 88—14

— Georg, Koch., Brīvības 114—5

— Hugo, Masch.-Mstr., Rēveles ielā 28—17-a.

— Jahn, Feldsch., Bruņinieku 5

— Jahn, Schrifts., Rēveles 37—

— Jak., Dw., Krāmu 3—4.

— Joh., Schloss., Tilta 24—29.

— Johanna, Inh. d. F-ma J. Me Stabu 2—8.

— Johanna, Kont., Stabu 2—8.

— Karl, Kfm., Stabu 64—9.

— Karoline, Hsbn., Robežu 26—3

— Maximilian, Stud., Stabu 70—

— Nik., Schloss., Stabu 2—8.

— Percy, Bankbmt., Lenca 2—24

— Reinh., Buchh., Stabu 64—9.

— Rud., Retouch., Brīvības 114

— Siegfr., Maler, Lauku 3—54.

— Tom, Anst.-Leit., Duntes 28

— Wass., Ģertrūdes 62—71.

Meybauer, Victoria, Kont., Bruņ 28—34.

Meybaum, Anna, Kont., Vidzemes šos. 4/6—7.

— Theod., Zahntechn., Baznīcas 35—22.

Meyberg, Jak., Schndr., Blaum 14—4.

— R., Geschäftsf., m. Monetu 16

Meyendorff, Ernst, Lāčplēša 13

— Hedwig, Lehrn., Lāčplēša 13

Meyer, sieh auch Meier.

Amalie Meyer, H. III., Wein- u. Delikatesshdlg., Kungu 34.

E. MEYE

SPORT-MAGAZI

Riga, gr. Sandstrasse Nr.

Tel. 22081/95481.

E. Meyer, H. IV., Sportart., Inh.: Elvira Meyer, l. Smilšu 1/3, 22081-95481.

Meyer, Buchhandl., Karlīnes 2, Tel. 95788.
rkular Zentral, Inh. Ed. Meyer, Drucksachen Verteilungs u. Kommissions-Büro, Brīvības 93, Postfach 868.
Meyer u. Sohn, Vaļņu 3/5, Tel. 23270-92650.
go Herm. Meyer, H. III., Masch. u. techn. Art., Inh.: Alwine Meyer, Prok.: Emil Daugau, Aspazijas b. Tel. 23258-90498, Tel.-Adr.: Technikmeyer Postfach 376.
rd-Ost Handels-Ges. J. L. Meyer & Co., H. II., Tee-Imp., Inh.: Joh. Joh. Meyer u. Eug. Meyer, l. Miesnieku 1, Tel. 22151-96851.
aul Meyer & Co., H. III., Imp.-Exp. u. Kommiss., Marijas 10-b—8, Tel. 98676.
alter Meyer, H. II., Manuf.-W., Hand.-Vertret., d. F-a Varichon-Chomienne-Durocher Lyon, l. Kalēju 66—9, Tel. 23934-90434.
eyer, Adalb., Stud., Brīvības 93—32.
— Agnes, Teleph., Ģertrūdes 113—37.
— Alex., Inh. d. F-a «Diana», Brīvības 32.
— Alex., Schloss., Mūksalas 35—13.
— Alfons, Schrifts., Bruņinieku 121—40.
— Alph., Pred., Kapu 13—1.
— Alice, Vilandes 4-a—7.
— Alice, Privatlehrn., Baznīcas 10/12—9.
— Alwine, Inh. d. F-a Hugo Herm. Meyer. Baznīcas 37—4.
— Andr. Hsb., Bolderājā, Kalēju 9.
— Angelika, Raiņa bulv. 11—8.
— Anna. Meistaru 6—11.
— Anna, Zvaigžņu 2—46.
— Anna, Barmh. Schw., Baznīcas 19/23—8.
— Anna, Hsb., Palmu 14—1.
— Anna, Lehrn., Juŗa Alluņāna 4—6.
— Anna, Verk., l. Smilšu 1/3—16.
— Antonie, Stabu 83/85—2.
— Arn., Kont., Baložu 33—2.
— Aug., Bmt., Mārupes 3-b—10.
— Aug., Schloss., Matīsa 99—23.
— B., Dr. phil., Mārstaļu 20/22, Tel. 20823.
— Barbara, Rūdolfa 1—37.
— Bruno, Valdemāra 37—11.
— Bruno, Fleisch., Stabu 51—23.
— Bruno, Kont., Karlīnes 42—15.
— Christ., Pulkv. Brieža 7—33.
— Ed., Buchh., Lejas 5—14.
— Ed. Handschuhm., Lejas 5—14.
— Ed., Kfm., Brīvības 93—35.
— Eleonore, Buchh., Bruņinieku ielā 18—6.
— Elfriede, Lehrn., Stabu 87—53.
— Elisabeth, Erzieh., Raiņa b. 9—11.
— Elisabeth, Kont., Antonijas 14-b—21.
— Elisabeth, Schleif., Kuģu 22—41.
— Ella, Kont., Valdemāra 20—6.
— Elsa, Valdemāra 20—6.
— Elsa, Lehrn., Kapu 13—8.
— Elvira, Inh. d. F-a E. Meyer, Smilšu 1/3—16.
— Emilie, Stabu 65—16.
— Emilie, Verk., Krievu 1—6.
— Emilie, Wärt., Mārstaļu 28/30—5.
— Emma, Pfleg., Gertrūdes 99—57.
— Emma, Stud., Artilerijas 11/13—56.
— Erich, Buch- u. Schreibwhdlg., Karlīnes 2.
— Erich, Kfm., Brīvības 92—10.
— Erika, barmh. Schw., Pulkv. Brieža 7—17-a.
— Erna, Lehrn., Brīvības 91—23.
— Ernst, Eisenb., l. Kalnu 13—55.
— Ernst, Lithogr., Tērbatas 53—16.
— Ernst, Schrifts., Avotu 9—23.
— Ernst, Schuhm., Matīsa 43—19.
— Ernst, Tapez., Tērbatas 87—1.
— Erwin, cand. oec. pol., Antonijas ielā 14-a.
— Erwin, Arzt, Aspazijas b. 7—2, Tel. 23261-96175.
— Eug., Kont., Ganu 6—35.
— Eva, Pian., Kalnciema 21—8.
— Friedr., Bmt., Pulkv. Brieža 7—17-b.
— Friedr., Bmt., Rumpmuižas 8—18.
— Fritz, Schloss., m. Lāču 1—7.
— Fritz, Verk., Trijādības 9/11—10
— Georg, Kont., Dzirnavu 5—2.
— Harald, Buchh., Antonijas 16—11
— Helene, barmh. Schw., Miera 3.
— Helene, Maschschrbn., Juŗa Alluņāna 1—7-9.
— Herb., Phot., Kr. Barona 17—12.
— Herm., Pulkv. Brieža 7—17-a.
— Herm., Schloss., Rumpmuižas ielā 8—18.
— Hermine, Strick, Uniona 19-b—38
— Hugo, Dr. med., Kapu 13—8.
— Hugo, Kfm., Aspazijas b. 3—18.
— Hugo, Kont., Bruņinieku 6—25.
— Indr., Fuhrm., Vidzemes šos. 44—4.
— Ingeborg, Buchh., Kapu 13—8.
— Irma, Bmtn., Raiņa b. 21—10.
— Jahn, Duntes 29—20.
— Jahn. Giess., Ernestīnes 45—8.
— Joh., Kfm., Ausekļa 5—6.
— Jahn, Landw., Beberbeku 42.
— Jahn, Offiz., Artilerijas 11/13—56.
— Joh., Schmied, Ģertrūdes 113—37.
— Johanna, Schndrn. Valdemāra ielā 37—19.
— Jahn, Tischl., Terezes 6—8.
— Joh., Commis., Kuģu 22—6.
— Jak., Hsb., Rumpmuižas 49.
— Jak., Wächt., Jelgavas š. 9—1.
— Julie, Hsbn., Katrīnes d. 14—1.
— Julie, Teleph., Ģertrūdes 113—37.
— Juris, cand. rer. merc., Brīvības 92—2, Tel. 92353.
— Karl, l. Klijānu 3—20.
— Karl, Hsb., Vidzemes šos. 4/6—32.
— Karl, kaufm. Vertr., Baznīcas 4—5.
— Karl, Kfm., Jelgavas š. 54—2.
— Karl, Mech., Kungu 13—5.
— Karl, Mal., Marijas 108—8.
— Karl, Techn., Merķeļa 21—7.
— Karoline, Hebamme, Brīvības 186—2.
— Katharina, Bruņinieku 93—24.
— Klara, Kont., Baložu 33—2.
— Klara, Lehrn., Alberta 1—14.
— Kornelie, Schndrn., Stabu 83/85—2,
— Krist., Schloss., Daugavgrīvā, Parādes 4—1.
— Leonie, Bmtn., Mārupes 3-b—10.
— Leonore, Kont., Bruņinieku 18—6.
— Leontine, Schndrn., Mālu 6-a—2.
— Leontine, Schndrn., Valdemāra 32—1.
— Leontine, Verk., Kungu 13—5.
— Lida, Verk., Tērbatas 33/35—7,
— Lonny, Bmt., Kurzemes 3-b—10.
— Louis, Müll., Elijas 6—3.
— Lucie, Masseuse, Karlīnes 7/9—26.
— Lydia, Kr. Barona 102—16.
— Marga, Lehr., Valdemāra 20—6.
— Margarethe, Dārtes 19—6.
— Margarethe, Kont., Valdemāra 4—9.
— Margarethe, Schndrn., l. Maskavas 157—3.
— Marie, Mitinh. d. F-ma «J. M. Eiche», Ausekļa 2—2.
— Mart., Bäck., Ģertrūdes 43—23.
— Nik., Bmt., Kalnciema 37—3.
— Nik., Dir. d. Hand. u. Industr. A.-G. Kirsner & Meyer, Daugavgrīvas 20-a, Tel. 97383.
— Nik., Kont., Valdemāra 4—9.
— Olga, Karlīnes 7/9—2.
— Olga, Zirņu 7—10.
— Osk., Bmt., Valdemāra 34—20.
— Oswald, Valdemāra 31.
— Osw., Maler, Tērbatas 23/25—10.
— Paul, Verk., Marijas 115—53.
— Percy, Journ., Švarcmuižas 14—4.
— Pet., Schuhm., Bruņinieku 73-a—2.
— Reinh., Maler, Ģertrūdes 99—57.
— Reinh., Schndr., Aptiekas 22—2.
— Rob., Handschuhm., Ģertrūdes 93—13.
— Roland, Lehrl., Trijādības 9/11—10.
— Rud., Bmt., Vilandes 4-a—7.
— Rud., Prof., Meža 4—8.
— Silianna, Dzirnavu 53-a—2.
— Theod., Buchh., Kapseļu 12—1.
— Theod., Kondit., Gertrūdes 56—23.
— Theod., Schloss., l. Maskavas 59—10.
— Trofim, Fleisch., Rumpmuižas 2—5
— Wally, Kont., Dzirnavu 5—2.
— Wera, Daugavgrīvas 20-a—1.
— Werner, Techn., Antonijas 14-b—21.
— Wold., Hsb., Direkt. d. A.-G. «Daugava» u. «Rigas Unions». Ausekļa 2—2, Tel. 96500.
— Wold., Kont., m. Kalēju 8—2.
Meyerowitsch, Abe, Kfm., Valdemāra 45—1.
— Deborah, Lehrn., Blaumaņa 12—44
— Gust., Buchh., Gertrūdes 3—9.
— Hermine, Musiklehrn., Ģertrūdes ielā 3—9.
— Libe, Blaumaņa 12—44.
— Rahel, Stud., Blaumaņa 12—44.
Meyerowitz, Benzion, Kfm., Antonijas ielā 8—12.
— L., Ing., Avotu 6—2, Tel. 95797.
— Mowscha, Holzhndl., Tērbatas 86—8.
— Rina, Antonijas 16—5.
Meyersohn, Elias, Kfm., Brīvības 35—5.
— Lene, Brīvības 35—5.
— Raya, Schndrn., Elijas 16—3.
E. Meyerson, Frucht-Imp., m. Jaunavu 2-a, Tel. 21736.
Meyerson, Bened., Korresp., l. Jēkaba 28—9.
— Isaak, Bmt., Elizabetes 101—20.
— Max., Stud., l. Jēkaba 28—9.
— Mich., Stud., Muitas 4—10.
— Rasche, Wirtsch., l. Jēkaba 28—9.
Meyerstein, Goda, Schndrn., Stabu 6—15.
— Hanna, Stabu 6—15.
— Jos., Sold., Stabu 6—15.
Meyhuber, Wold., Maurer, Pērnavas 18—20,

Meylan, Wera, Bmtn., Rūpniecības 1-b—18.
— Gregor, Schloss., Valmieras 16—7.
Meyren, Alma, Stabu 91—15.
— Joh., Pastor, Jāņa 7—1, Tel. 23330-94752.
Auguste Meyron, Kond. u. Bäckerei, l. Zirgu 2 u. l. Zirgu 3.
Felix Meyron, H. III., Konditorei, Tirgoņu 8, Tel. 22811-93115.
Meyron, Ella, Mass., Brīvības 61—4.
Meyron, Felix, Kfm., Tirgoņu 8—5.
— Hugo, Insp., Lāčplēša 29—57.
Mez, Valentine, Lehrn., Vilandes 3-a—20.
Mezkeln, Hugo. Arb.-Hsb., Ludzas 52—1.

Atelier für elegante
Herren-Garderoben
Chr. Miamis-Meme
Skolas (Schulenstr.) 12. Tel. 94562
Firma gegr. 1906 in Petersburg.

Miamis-Meme, Chr., H. V., Schneider-Atelier, Skolas 12, Tel. 94562.
Miastkowska, Sophie, Lehrn., Kaļķu 35—5.
Michaelis, V. E. O., Mitinh. d. F-a Hoffert, Michaelis & Co., Miesnieku 9, Tel. 22570-98570.
Michaelsen, Olga, Schndrn., Avotu 69—14.
— Wera, Plätt., Avotu 69—14.
— Wilma, Strick., Avotu 69—14.
Michaelsohn, Arv. Inkass., Ausēkļa ielā 1—11.
— Gust., Müller, Ģertrūdes 60—30.
— Lucie, Kont., Ausēkļa 1—11.
Michael Michailow, Gemüse u. Geflügelhandl., Dünamarkt 15/16, Tel. 22818-96419.
Michailow, Agathe, Lehr., Valdemāra 27/29—9.
— Agrippina, Hdlrn., l. Maskavas 110—16.
— Al-dra, Arbn., Daugavgrīvas 67/69—1.
— Andrej, Masch., Sadovņikova 19—6.
— Anna, Schndrn., Ormaņu 19—1-2.
— Astefij, Maur., m. Kalnu 13—13.
— Bruno, Stud., Dzirnavu 62—8.
— Elisabeth, Bmtn., Pionieru 7—16.
— Feodosia, Marijas 50—5.
— Feodosia, Schndrn., Vaguma 15/17—24.
— Glykeria, Nonne, Kr. Barona 126.
— Grig., Katoļu 1—23.
— Jahn., Maur., Pētersalas 3—19.
— Justine, Mod., Lazaretes 5—6.
— Karoline, Schndrn., m. Palisadu ielā 10—10.
— Katherine, Kont., Zaļā 3—47.
— Mawra, Dw., Vitebskas 18—11.
— Mich., Brīvības 168—15.
— Mich., Kfm., m. Monetu 19—4.
— Nadeshda, Köchin, Parka 4—3.
— Natalie, Lehrn., Karlīnas 1-b—3.
— Nikander, Dw., Ausēkļa 9—15.
— Nikifor, Tischl., Ludzas 27—1.
— Nina, Verk., Lazaretes 5—6.
— Oleg, Baložu 29—1.
— Pet., Zahntechn., Zvanu 7—4.
— Praskovja, Daugavpils 6—20.
— Rob., Schuhm., Meža 4—5-v.
— Sergej, Lehr., Lāčplēša 26—23.
— Sinaida, Kont., Zvanu 7—4.
— Stephan, Dw., Pēterbaznīcas lauk. 13—12.
— Vikentij, Fuhrm., Stabu 115/117—29.
— Vikt., Rēveles 17—11.
— Vict., Buchh., Stabu 116—21.
— Wass., Schloss., l. Palisādu 13—19
— Wass., Dw., l. Maskavas 56—12.
— Wass., Gerb., Kostromas 1—3.
— Wassilewa, Kalpaka b. 11—1.
— Wlad., Bmt., Klīvera 1—29.
— Wold., Schloss., Rēveles 17—11.
Michailow-Laidin, Alb., Bmt., Elijas ielā 8—6.
Michailowers, Sal., Kfm., Marijas 55—22.
Michailowitsch, Auguste, Schndrn., Slokas 87—3.
— Louise, Skolas 74—1.
— Woldis, Schuhm., Slokas 74—1.
Michailowitz, Benj., Verk., Blaumaņa 31—13.
Michailowsky, Alph., Stud., Antonijas 15—22.
— Andr., Mārupes 5—3.
— Antonie, Fris., Daugavpils ielā 60—47.
— Emma, Krāsotāju 6-a—22.
— Stanisl., Zimm., Buŗu 9—16.
Michailzew, Theod., Brīvības 154—49.
Michalenko, Raisa, Buchh., Rumpmuižas 9—39.
— Wold., Buchh., Rumpmuižas ielā 9—39.
Michalew, Anna, Lehrn., Artilerijas 8—26.
— Ilja, Chauff., Artilerijas 8—26.
Michalewitsch, Beile, Mod., Kurmanowa 10—7.
— Ronja, Elizabetes 18—5.
Ch. B. Michalisky, H. V., Magaz., Gebrauchter Kleider, Inh.: Chaim B. Michalisky, Zirgu 9.
Jakob Michalisky, H. IV., Herren u. Dam.-Garder., m. Kalēju 10/12, Tel. 22968-93968.
Michalisky, Chaim, Inh. d. F-a Ch. B. Michalisky, Vaļņu 3/5—18, Tel. 22265-97965.
— Jak., Kfm., Basteja b. 11—12.
Michaljonok, Wass., Wächt., Pokrovas 3—2.
Michalowitsch, Gerson, Zunahtm., Marijas 10—45.
Michalowitz, Benzion, Kfm., Matīsa 43—38.
Michalowsky, Adam, Schuhm., Matīsa 46—10.
— Anna, Hsb., Dzeguž̌u 8—2.
— Elisabeth, Stabu 53—2.
— Elsa, Kont., Dzirnavu 70—21.
— Emilie, Schndrn., Stabu 53—2.
— Franz, Fuhrm., Pērnavas 14—1.
— Harry, Bmt., Tērbatas 19/21—6.
— Helene, Andr. Pumpura 6—1.
— Karoline, Schndrn., Stabu 53—2.
— Lisa, Hsb., m. Maskavas 16—1.
— Marie, Schriftf., Parka 1—3.
— Marie, Schndrn., Stabu 53—2.
— Rob., Töpf., Bruņinieku 81—10.
— Wilh., Bīskapa 1—2.
— Sophie, Musiklehrn., Tērbatas 19/21—6.
— Stanisl., Stabu 86—11.
Michalsky, Jahn, Messerschl., Ka 58—86.
— Wold., Ing., l. Bezdelīgu 1—8
Michaltschuk, Franz, Schloss., Pē navas 20—10.
— Olga, Strick., Pērnavas 20—10.
Ilja Michanowsky, Heringshandel, Sark. spīķ. 2.
Michaschewitsch, Cyprian, Schndr Katoļu 28—7.
— H. Brieftr., Katoļu 28—7.
Iļja Michejew, G. V., Tischlerwerk Maskavas 129.
Michejew, Andron, Hsb., Vitebsk 21—1.
— Anisim, Tischl., l. Lāču 9—18.
— Anna, Lehrn., Daugavpils 70—
— Avdotja, Brūkleņu 6.
— Ilja, Tischl., l. Maskavas 123—
— Marie, Hndlrn., Daugavpils 6—
— Marina, Dw., l. Maskavas 112-a—19.
— Nik., Tischl., Ludzas 58—6.
— Sis., Fuhrm., l. Maskavas 25
— Uljana, Hdlrn., Lāčplēša 88—2.
— Vassilissa, Tūlas 12—11.
Michel, Alex., Mitinh. d. F-ma Fischer & Co., Raiņa b. 3—9.
— Auguste, Pfleg., Krūzmuižas 38-a—6.
— Gust., m. Kalnu 5—7.
— Theod., Chauff., l. Smilšu 27—
— Wilh., Bauuntern., Alberta 1—
Michelewitz, Moisei, Zunahtm., Avotu 30—10.
Michelis, Karl, Glasbl., Sīmaņa 6
Michelsen, Senta, barmh. Schw., ra 3.
Michelsohn, Abr., Hsb., Marijas 1
— Alex., Mstr., Marijas 132—39.
— Alex., Bäck.-Inh., Marijas 44
— Alex., Mont., Pulkv. Brieža 13
— Alex., Bmt., Ausēkļa 6-a—28.
— Alma, Wirt., Bruņinieku 89—
— Amalie, Brīvības 28—40.
— Amalie, Kont., l. Klijānu 5—4
— Andr., Wieg., Oskara 1—11.
— Anna, Wirt., Blaumaņa 27—21.
— Anna, Marijas 122—2.
— Auguste, Marijas 13—15.
— Aug., Schloss., Briežu 10—5.
— Austra, Zaļā 3—41.
— Behr, Vilandes 13—1.
— Benj., Stabu 110—7.
— Bernh., Fuhrm., l. Lāču 7—6.
— Christoph, Kommis., Dzirnavu ielā 1—8.
— Dav., Hsb., Rūpniecības 42.
— Ed., Vorst.-Geh. a. Term. Gef. Klusā 9—4.
— Elisabeth, Dārtas 23-a—8.
— Ella, Kr. Barona 60—4.
— Elsa, Schndrn., Lubānes 62—9.
— Elvire, Teleph., Blaumaņa 27
— Emil, Sold., Marijas 44—6.
— Emma, Schndrn., Depkina 5—1
— Erich, Kont., Šoneru 7—3.
— Erich, Kont., Šoneru 7—3.
— Ernst, Schloss., Stabu 86—12.
— Frieda, Schndrn., l. Ķēniņu 9
— Friedr., Stud., Vaļņu 30—7.
— Friedr., Tischl., Brīvības 147—
— Getzel, Kfm., Bruņinieku 20—
— Gust., Verk., Strēlnieku 6—5.
— Hanna, Audēju 7—2.
— Heinr., Ag., Brīvības 51—3.
— Helene, Hndlrn., Gogoļa 23.
— Herm., Seifensied., Cēsu 43—1.
— Hirsch, Uhrm., Vaļņu 17—6.

— Ilse, Hsbn., Sesku 4.
— Irma, Kont., Stabu 30—23.
— Jahn, Landw., Lubānes 52—2.
— Jahn, Landw., l. Lubānas 52—1.
— Jahn, Tischl., Daugavgrīvas 45—6-a.
— Jahn, Arb., Katoļu 28—30.
— Jahn, Klmpn., Rēveles 70—29.
— Joh., Schuhm., Pērnavas 26—10.
— Joh., Photogr., Brīvības 11—14.
— Joh., Eisendr., Augustines 21—32.
— Jonas, Lehrl., Vilandes 13—1.
— Jos., Liquerfabr., Valdemāra 15—2
— Jul., Kfm., Pētersalas 7—14.
— Karl, Mont., Blaumaņa 27—21.
— Karl, Kont., Kr. Barona 136.
— Karl, Schloss., Augustines 13—30.
— Karoline, Stick., Marijas 104—59.
— Katherine, Matīsa 28—6.
— Katharina, Stabu 30—23.
— Kristine, Pulkv. Brieža 13—28.
— Leiba, Stud., Gertrūdes 34—8.
— Leiba, Verk., Tērbatas 20—1.
— Leiser, Kfm., Vilandes 13—1.
— Levin, Schndr., Dzirnavu 34-a—8.
— Lilly, Lehrn., Mednieku 6—3.
— Lilly, Postbmtn., Daugavgrīvas 45—7.
— Luise, Brīvības 23—10.
— Mary, Lehrn., Marijas 18—3.
— Max, Buchh., Marijas 10—27.
— Maximilian, Bäck., Brīvības 93—32.
— Meisse, Lehrl., Vilandes 13—1.
— Mich., Hsb., Adolfa 11.
— Milda, Stokholmas 31.
— Minna, Hsbn., Lubānes 52—1.
— Natalie, Gärtn., Tukuma 37—9.
— Nik., Hsb., Vidzemes š. 5.
— Olga, Lehrl., Pulkv. Brieža 13—28.
— Otto, Daugavpils 53—8.
— Pere, Wäsch., l. Maskavas 134—11.
— Pet., Kfm., Pētersalas 5—20.
— Philipp, ver. Rechtsanw., Kalpaka bulv. 1—1, Tel. 23130-93470.
— P., Vilandes 13—1.
— Raph., Buchh., Tērbatas 14—10.
— Rob., Mus., Brīvības 23—10.
— Rob., Bauarb., Zaļā 7—4.
— Salam., Kfm., Baznīcas 31—14.
— Samuel, Kont., Pētersalas 5—6.
— Samuel, Arzt, Stabu 61—12.
— Sarah, Kass., Vilandes 13—1.
— Saul, Stud., Gertrūdes 34—8.
— Selig, Buchh., Marijas 10—108.
— Sonja, Stud., Gertrūdes 34—8.
— Tatjana, Erzieh., Tērbatas 20—9.
— Timofej, Daugavpils 49—5.
— Willy, Kfm., Marijas 4-a—15.
— Wold., Kont., Avotu 50—15.

A. Michelson, Sägemühle, Lībiešu salā 5, Tel. 92878.

Alex. Michelson, G. V., Brot.- u. Kuchenbäck., Marijas 44, **Tel. 97986.**

D. M. Michelson, Fournier- u. Schiefertafel-Fabrik Rūpniecibas ielā 42. Tel. 91530

Sägemühle, Stuhlsitz-Fournier- u. Schiefertafelfabr., D.M. Michelson, Holzbearb.-Fabr., Inh.: Dav. Michelson, Rūpniecības 42, Tel. 91530

Gebr. I. & L. Michelson, H. III., Imp.u. Lager v. Haus u. Küchengeräten, Inh.: Itzig u. Leop. Michelson, l. Monetu 8, Tel. 20397, Tel.-Adr.: Mechilnos, **Postfach 110.**

J. S. Michelsohn
Riga, gr. Königstr. 32. Tel. 20059

J. S. Michelson, H. II., G. IV., Liquerfabr., u. Weingrossh., Inh.: **Jos.** Michelson, l. Ķēniņu 32, Tel. 20059, Tel.-Adr.: Liquerfabrik, Michelson.

Mech. Leinweberei M. Michelson, Leinweberei, Inh.: Mich., Michelson, Kurmanova 5/7.

Moritz Michelson, Holzhandel, Kungu ielā 1—2.

W. Michelson, Schuhgeschäft, Marijas 4-a, Tel. 97398.

Michelson, Adolf, Elizabetes 23.
— Alide, Gertrūdes 62—34.
— Alwine, Dw., Stabu 50—11.
— Anna, Manikure, Blaumaņa 14—27.
— Arn., Stud., Tērbatas 20—33.
— Arv., Schausp., Tērbatas 39—3.
— Aug., Maurer, l. Ķengaraga 2—11.
— Aug., Schrifts., Cēsu 5—7.
— Behr, l. Maskavas 134—15.
— Benita, Buchh., Gogoļa 13—12.
— Boris, Stud., Miera 4—7
— Dav., Fabrik., Pulkv. Brieža 35—1.
— Diedr., Zahnarzt, Marijas 37—5, Tel. 91711.
— Dina, Karlīnes 2-a—10.
— Ditphus, Schloss., Kalnciema 34—8.
— Eberh., Stud., Kojsalas 10—1.
— Ed., Stud., Bruņinieku 71—53.
— Ed., Mont., Cēsu 5—9.
— Ed., Ing., Pulkv. Brieža 35—1.
— Emilie, Schndrn., Gertrūdes 61—12-a.
— Emma, Ērgļu 12-a—22.
— Erika, Schndrn., Bruņinieku ielā 51—9.
— Erna, Elizabetes 23—2.
— Ernst, Schloss., l. Palisādu 11—1.
— Florentine, Kont., Andr. Pumpura 2—10.
— Georg, Stud., Pulkv. Brieža 11—2.
— Gust., Schloss., Pļavas 7—12.
— Harry, Fris., Švarcmuižas 15—6.
— Heinr., Kurj., Švarcmuižas 8—6.
— Heinr., Kur., m. Bauskas 35—1.
— Herm., Geschäftsf., Elizabetes 101—28.
— Ilse, Lienes 15—14.
— Ingeborg, Elizabetes 6—12.
— Isaak, Kfm., Elizabetes 101—14.
— Jahn, Hsb., l. Kuldīgas 10—15.
— Jahn, Färber, Cēsu 5—5.
— Jahn, Bäcker, Cēsu 23—34.
— James, Prok. d. Schuhfabr. A. Glasneek & Co., Brīvības 182.
— Joh., Schuhm., Avotu 59—55.
— Joh., Buchh., Rēveles 81—28.
— Joh., Bmt., Čiekurkalnā, I. lin. 34.
— Joh., Techn., Gaujas 5—24.
— Joh., Offiz., Kojsalas 41—1.
— Johanna, Verk., Brīvības 69—6.
— Johanna, Bmtn., Gaujas 1-a—14.
— Jeannot, Bruņinieku 51—9.
— Jul., Stud., Tērbatas 20—33.
— Julie, Wirtsch., Andrēja Pumpura 2—10.
— Karl, Tax., Andr. Pumpura 2—4.
— Karoline, Strick., Dobeles 3—11.
— Kurt, Prok. d. F-ma Gerhard & Hey, Kalnciema 2-b—6.
— L., Avotu 16-a.
— Leop., Kfm., Pulkv. Brieža 8—11.
— Leop., Buchh., Pulkv. Brieža 11—2
— Lisa, Schndrn., Ģildes 4—3.
— Lisette, Wäsch., Ugāles 5—6.
— Lucie, Lehrl., Švarcmuižas 8—6.
— Ludw., Bmt., Kojsalas 10—1.

M. Michelson, Kont., Rāts lauk. 15, Tel. 21570.
— Marie, Fris., Blaumaņa 14—27.
— Marie, Pērses 14—5.
— Marie, Stabu 23—6.
— Marie, Bmtn., Marijas 47—6.
— Marie, Avotu 18—6.
— Mart., Schnd., Lāčplēša 28/30—7.
— Mascha, Schndrn., Parka 8—7.
— Milda, Bmtn., Švarcmuižas 11—4.
— Minna, Verk., Brīvības 69—6.
— Moritz, Pulkv. Brieža 8—9.
— Nik., Goldschm., Gogoļa 13/17—12.
— Olga, Talsu 14—3.
— Olga, Schndrn., Cēsu 23—53.
— Osw., Lehrl., Švarcmuižas 8—6.
— Otto, Postbmt., Avotu 29—31.
— Paul, Lehr., Marijas 57—23.
— Pavel, Vilandes 1.
— Pet., Staatskontr., Tērbatas 28—7.
— Raichel, Pulkv. Brieža 8—11.
— Reinh., Kass., Cēsu 5—30.
— Rob., Industr., Lāčplēša 53—8.
— Rosa, Verk., Brīvības 69—6.
— Sigo, Lehr., Lāčplēša 141—6.
— Sophie, Lehrn., Lāčplēša 141—6.
— Veronika, Bmt., Sabiles 11—6.
— W., Adolfa 11.
— Wilh., Buchh., Gogoļa 13—12.
— Wilhelmine, Marijas 47-7.

Michelwan, Jahn, Seem., m. Nometņu ielā 49—3-a.

Michlan, Emilie, Bruņinieku 12—12.

Leder-Handels- & Ind.-A.-G. Michlin & Söhne. Export-Imp. v. Rohstoffen u. Leder, Kalpaka bulv. 1. Tel. 23747/91747.

Chem. Ind.- & Handels-A.-G., vorm. Oskar Mielentz Nachf., Chem.-pharm. Fabrik u. Seifensiederei, Präses: J. Babus, Direktore: S. Aronson, S. Kotz u. L. Babtschin, Ausekļa 16, Tel. 90409.

Michlin, A., Matīsa 36.
— Abr., Kfm., Marijas 70—33.
— Boris, Aktionär, Kalpaka bulv. 1—1.
— Feiga, Wäsche-Werkst., Vilandes ielā 13—10.
— Hoda, Stud., Vilandes 13—10.
— Ilja, Arzt, Gertrūdes 49—11. Tel. 92099.
— — Jos., Kfm., Brīvības 60/66—32.
— Leiser, Bmt., Kr. Barona 4—10.
— Leop., Aktionär, Kalpaka bulv. 1—1.
— Meier, Kalpaka bulv. 1—1.
— Saweli, Aktionär, Kalpaka bulv. 1—1.
— Tatjana, Stud., Marijas 36—11.

Michnejev, Fadej, Wächt., Gaujienes ielā 9—9.

Michnewitsch, Jos., Kfm., Akmeņu ielā 15—19.

Micholisky, Chaim, Kfm., Vaļņu ielā 3/5—18.

Mickau, Emil, Inh. d. F-a T. v. Skinder, Valdemāra 24—5.

Micko, Phil., Dw., Krasta 7—8.

Gebr. MIDEG

Brīvības ielā (Alexanderstr.) 75

Gebr. Mideg, H. II., Drogenhdlg., Inh.: Osw. Mideg, Brīvības 75.
Mart. Mideg, G. V., Fuhrgesch., Maskavas ielā 79.
Mideg, siehe auch Miedeg.
Mideg, Ant., Hsb., Elijas 23—1.
— Aug., Kfm., Vidzemes šos. 38—1.
— Karl, Kfm., Brīvības 75—33.
— Mart., Fuhrm., l. Maskavas ielā 79—25
— Osw., Kfm., Brīvības 75—33.
Midris, Jak., Bmt., Ieroču 10—4.
Midrits, Christine, Wäsch., Neibades ielā 1—5.
Midsin, Stanisl., Schuhm., Elijas ielā 2/4—4.
— Wold., Schriftf., Elizabetes 16—21.
šos. 19—10.
— Bruno, Schriftf., Valdemāra ielā 57/59—34.
Miedeg, Alide, l. Lāču 17—45.
Miekas, Ansis, Kfm., Marijas 10—39.
Mielen, Alma, Bmtn., Švarcmuižas ielā 12—7.
— Wold., Offiz., Švarzmuižas 12—7.
Mielens, Joh., Web., Matīsa 82—9.
Chemische Industrie- u. Handels Akt.-Ges., vorm. Oskar Mielentz Nachfolger, G. III., Chem.-pharm. **Fabrik u. Seifensiederei.** Präses: **J. Babus. Direktoren:** S. Aronson, **S. Kotz u. L. Babtschin.** Kand.: H. Lewy **u. M. Babus.** Tel. 90409 u. 98918.
Mielig, Emma, Maschinenschrbn., V. Jelgavas ielā 13—6.
Mielit, Arth., Bmt., Brīvības 31—10.
Mieme, Jahn, Kfm., l. Lubānas 25—1.
— Jahn, Bauarb., Liepājas 9—28.
Miener, Adolf, Web., Limbāžu 1—5/6.
Mieser, Emilie, Lehrn., Elizabetes ielā 91/93—29.
Mietel, Hebamme, Dzirnavu 67—8.
Mietens, Emilie, Lehrn., Hansas lauk. 3—3.
— Fritz, Zahnarzt, Raiņa bulv. 23—8.
— Lilly, Antonijas 4—4.
Mieter, Ed., Schrftf., Valdemāra ielā 69-a—26.
— Jahn, Rēveles 45—4.
Mieting, Alma, Riekstu 2—7.
Miga, Pet., Tischl., Krāsotāju 27—15.
Migain, Bronisl., Fris., m. Pils 13—8.
Migains, Jos., Bmt., Marijas 49—39.
Migal, Pauline, Wäsch., Ezermalas ielā 3—5.
— Victoria, Lehrl., Ezermalas 3—5.
Migis, Elisabeth, Verk., Bruņinieku ielā 98—19.
— Krischj., Fleischer, Cēsu 13—43.
Migla, Alma, Erzieh., Kurpnieku 4—1.
— Alwine, Kont., Lāčplēša 17—13.
— Erst, Schloss., Ropažu 60—9.
— Jul., Bmt., Lāčplēša 65—19.
— Karl, Kfm., Ogļu 34—12.
— Pet., Tischl., Bruņinieku 22—42.
— Pet., Bäck., Avotu 2—33.
— Rob., Kondukt., Pļavas 7—23.
Miglan, Elsa, Strick., Zeļļu 29—24.
— Lina, Schndrn., Zeļļu 29—24.
Miglau, Vikentij, Dw., l. Maskavas ielā 4—2.
Miglaus, Austra, Bmtn., Marstaļu ielā 16—10.
— Ernst, Stud., Marstaļu 16—10.
Miglaw, Joh., Oberst, Dzirnavu 19—5.

Miglineek, Klementine, Schndrn., Marijas 24—9.
Miglinik, Bolesl., Bmt., Antonijas ielā 9—5.
Miglis, Karl, Oberltn., Brīvības 9—3.
Miglow, Ed., Gertrūdes 133—3/4.
— Joh., Schriftf., Bruņinieku 22—30.
Mihkstais, Emma, Vārnu 10—14.
Mihl, Alex., Bmt., Cēsu 43—44.
— Burchard, Bmt., Kurmanova 29—5.
— Eug., Kurmanova 29—5.
— Marie, Kurmanova 29—5.
— Soja, Kurmanova 29—5.
Mihlais, Karl, Bmt., Lāčplēša ielā 62/66—26.
Mihlberg, Gottfried, Kuldīgas 17.
Mihlin, Pet., Mstr., Trijādības 2—9.
Mihme, Natalie, Schndrn., Ventspils ielā 4—34.
Mihzit, Theod., Kfm., Bruņinieku ielā 98—3.
Mikal, Auguste, Schndrn., Matīsa ielā 69—6.
Mikalka, Martha, Marijas 83/85—52.
— Wold., Techn., Marijas 83/85—52.
Mikalowsky, Jahn., Bahnbmt., Katoļu ielā 17—7.
Mikalsen, Karoline, Schndrn., Avotu ielā 16—18.
Mikan, Jahn., Tischl., Rēveles 52—12.
Mikejew, Paula, Tulas 16—22.
Mikelans, Pet., Industr., Bruņinieku ielā 28—37.
Mikelen, Jak., Kfm., Bruņinieku ielā 62—2.
Mikelew, Kristine, Hospitāļa 37—15.
— Elwire, Buchh., Hospitāļa 37—15.
Mikelis, Erna, Kont., Brīvības ielā 126—19.
— Pet., Hsb., Stērstu 3—1.
— Stefanida, Stērstu 3—1.
Mikelsohn, Jahn., Expr., Zvaigžņu ielā 24—65.
David Mikelson, Restauration, Marijas 37, Tel. 92224.
Gebr. Mikelson, Cēsu 5, Tel. 92871.
Jahn Mikelson, Musikalienhndl., Kārļa 27. Tel. 22668/93468.
— Adelina, Hndln., Melngalvju 2—7.
— Alb., Lehr., Jelgavas šos. 14—1.
— Alex., Fuhrm., Rumpmuižas ielā 31—5.
— Alex., Expr., Rēveles 41/43—3
— Alex., Buchh., Brīvības 149—49.
— Alfr., Schrifts., Katoļu 48/50—25.
— Alide, Bmtn., Lāčplēša 59—55.
— Alma, Stud., Stabu 20—3.
— Alma, Strick., m. Nometņu 44-c—40.
— Andr., Lanw., Anniņmuižas 49—1.
— Andr., Kfm., Vitebskas 21—15.
— Andr., Expr., Dārza 23—1.
— Angelika, Lehrn., Raiņa b. 4—5.
— Ansis, Expr., Remtesmuižas 9—1.
— Anna, Verk., Marijas 103—1.
— Anna, Schndrn., Matīsa 29—11.
— Anna, Hsb., Asu 4.
— Anna, Handarb.-Lehrn., Āžu 4—1.
— Anna, Sapieru 3—65.
— Anna, Lehrn., Raiņa b. 4—7.
— Anna, Pokrova 10—20 .
— Anna, Schndrn., Katrīnes d. 19—19
— Anna, Zunahtmach., Pokrova 10—20.
— Anna, Wächt., Lāčplēša 118—46.
— Anna, Schndrn., Matīsa 101—38.
— Annette, Schndrn., Brīvības 109—3.

— Arn., Schloss., Pērses 14—7.
— Arv., Krāsotāju 18—4.
— Arv., Stud., Stabu 49-a—27.
— Aug., Strazdmuižas 1—7.
— Bertul, Hsb., Daugavgrīvā, Pa rādes 18.
— Brenzis, Mal., Dzirnavu 105—
— Christine, Lāčplēša 59—55.
— Christine, Hndlrn., Priežu 2—
— Christine, Schndrn., Matīsa 86-a—36.
— Christine, Hebamme, Blaum 9—27.
— Christine, Pērnavas 23—25.
— Christoph, Tēriņu 17—10.
— Christoph, Londonas 11—4.
— Dav., Müll., Rēveles 70—35.
— Dav., l. Maskavas 106—3.
— Edg., Stud., Cēsu 5—29.
— Edmund, Stud., Stabu 91—8.
— Ed., Poliz., Daugavpils 44—4.
— Ed., Opernsäng., Baznīcas 45
— Ed., Klmpn., Lermontova 4—1
— Elfriede, Stud., Stabu 49-a—2
— Elisabeth, Viehpfleg., Rump žas 51—11.
— Elsa, Stud., Baznīcas 31—7.
— Emma, Hsb., Bolderājā, Kung
— Emma, Schndrn., l. Lāču 17—
— Emma, Stud., Stabu 49—11.
— Ernst, Stud., m. Nometņu 44-c
— Ernst, Tischl., Artilerijas 17—
— Eva, Bauskas 9—8.
— Hertha, Kontr., Dārza 23—1.
— Hertha, Ballett-Tänz., Šarlote 19—55.
— Hugo, Kont., Marijas 103—1.
— Jahn, Bmt., Merķeļa 3—8.
— Jahn, Böttch., Marijas 103—1
— Jahn, Müll., V. Jelgavas 33—
— Jahn, Zimmerm., l. Maskavas ielā 180—3.
— Jahn, Bmt., Čiekurkalnā, I. 1. 34—12.
— Jahn, Buchh., Matīsa 36—66.
— Jahnis, Arzt-Assist. a. d. Hoch Stabu 20—3, Tel. 96221.
— Jahn, Töpfer, Gertrūdes 113—
— Jahn, Gertrūdes 67—4.
— Jahn, Tischl., Marijas 13—10.
— Jahn, Elektromont., Pļavas 2
— Jahn, Zimmerm., Āžu 4—3.
— Jahnis, Stud., Tērbatas 26—3.
— Jahn, Dw., Brīvības 71/73—20
— Jahn, Stud., Cēsu 5—29.
— Jahn, Aufs., Centralcietuma 1
— Jahn, Bäck., m. Nometņu 23/25
— Jak., Schriftf., Katrīnas d. 3
— Jak., Rūjienes 7—13.
— Joh., Fuhrm., Gabriela 6—4.
— Joh., Fuhrm., Katoļu 48/50—25
— Julianne, Web., m. Buļļu 4—1.
— Julianne, Stud., Stabu 20—3.
— Jul., Kfm., Kurmanova 11—35.
— Juris, Seem., Blaumaņa 9—27.
— Karl, Mstr., Matīsa 20—4.
— Karl, Lehr., Blaumaņa 25—23.
— Karl, Poliz., Amalijas 5-a—13.
— Karl, Schndr., Ventspils 19—1
— Karl, Aufs., Centralcietuma 1
— Karoline, Katrīnas d. 19—19.
— Karoline, Viehpfleg., Uniona 20
— Katharina, Ganību d. 15—35.
— barmh. Schw., Brīvības 109—
— Lisa, Krāsotāju 18—4.
— Lisa, Hospitaļa 3—12.
— Lina, Dw., Lāčplēša 9—7.
— Lisette, Brīvības 28—15.
— Luise, Lehrn, Blaumaņa 25—2

— Mahrzis, Rūjenes 7—10.
— Mahrzis, Verk., Rēveles 18—2.
— Mart., Fuhrm., Viļņas 3—3.
— Mart., Fuhrm., Ieroču 8—1.
— Matis, Dw., Krūzmuižas 3-a—3.
— Mathilde, Marijas 83/85—58.
— Mich., Schloss., Bruņinieku 19—4.
— Mich., Hsb., Lāpstu 15.
— Milda, Kont., Švarcmuižas 11—4.
— Milda, Maschschr., Sapieru 3—65.
— Minna, Lehrn., Hospitaļa 3—12.
— Minna, Bruņinieku 42—12.
— Minna, Ģertrūdes 109—23.
— Antonie, Sekr., Avotu 63—9.
— Olga, Kont., Baznīcas 45—25.
— Natalie, Schndrn., Šampētera
— Olga, Wäsch., Pilsoņu 5—2.
— Osk., Dw., Brīvības 88—27.
— Osk., Schloss., Priežu 2—67.
— Pet., Stud., Avotu 16—20.
— Pet., Landmess., Vitebskas 45—1.
— Pet., Landmess., Satiksmes 1—6.
— Reinh., Lehr., Brīvības 154—33.
— Reinh., Bmt., Cēsu 5—29 .
— Rud., Kazarmes 1—3.
— Rud., Hsb., Antonijas 15-a—57.
— Rud., Bauunt., Antonijas 15-a—37.
— Selma, Verk., Vārnu 20—33.
— Wass., Stud., Merķeļa 3—8.
— Wilh., Kass., Stabu 60—9.
— Wilh., Schloss., Marijas 104—3.
— Wilma, Schndrn., Brīvības 33—16.
— Wold., Schloss., Marijas 132—3.
Mikelson-Skujeniek, Abgara, Pulkv. Brieža 6—6.
Mikelstein, Elisabeth, Landw., m. Krūmiņu 12—1.
— Otto, Landw., m. Krūmiņu 12,
— Wilhelmine, Baznīcas 45—15.
— Willis, Landw., l. Dammes 27—1.
Miken, Jak., Kfm., l. Maskavas 59—14.
Mikenas, Jahn, Fuhrm., Irlavas 3-b—1
— Jos., Schuhm., Stabu 33—24.
— Karl, Fuhrm., Volguntes 70—1.
— Kas., Fuhrm., l. Lubānas 22—14.
Mikewitz, Anna, Schndrn., Marijas 83/85—35.
Mikiporis, Alex., Kfm., l. Lāču 26—28.
— Wold., Schmied. Valču 5—23.
Mikis, Jahn, Poliz., Stabu 33—28.
— Karoline, m. Palisādu 6—16.
Mikitzik, Alex., Desinf., Akmeņu 15—26.
Mikkus, Wold., Hsb., Pūces 77.
Miklaschewitsch, Bolesl., Hsb., Āpšu 2—1-5.
— Gust., Schuhm., Zaldātu 6—7.
— Huna, Strick., l. Kalnu 13—78.
— Jahn, Poliz., l. Kalnu 13—78.
Miklaschewitsch, Nik., Āpšu 2—1-5.
Miklaschewitz, Boleslaw, Schuhm., Ventspils 4—41.
Miklau, Jak., Mech., Purvciema 3-a—1.
— Magdalene, Hsbn., Purvciema 3-a.
Miklaw, Alfr., Leit. d. elektr. Labor., Dzirnavu 37—31.
— Ede, Dw., Daugavgrīvas 7—3.
— Jahn, Hsb., Pūces 91-a.
— Karl, Maurer, Daugavgrīvas 7—3.
— Karl, Tischl., Palmu 9—5.
— Rich., Techn., Pērses 8—1.
Mikloschansky, Sam., Schm., Lāčplēša 112-a—15.
Miklus, Ed., Schuhm., Matīsa 88—12.
Mikolai, Kunstm., Gertrūdes 135—18.
— Christine, Krkpfleg., Ģertrūdes 135—18.

— Mikolajunas, Alex., Stud., l. Zirgu 14—2.
— Ant., Hndl., l. Zirgu 14—2.
— Jos., Kondit., Valmieras 15—15.
— Marianne, l. Zirgu 14—2.
— Rosalie, Hndlrn., l. Zirgu 14—2.
Mikolas, Jahn, Fuhrm., Bruņinieku 123—2.
Mikolenas, Pet., Bäck., Auugstines 7—14.
Mikolowsky, Wilh., Kont., l. Bīskapa ielā 1—2.
Mikotowitsch, Eligin, Bautechn., Bruņinieku 28—34.

«Mikrobin», L. Treumann & A. Klawin, G. V., Telephon-Desinfekt., Inh.: Libbe Treumann u. Alide Klawin, Matīsa 80, Tel. 92111.

Miks, Andr., Schloss., Brīvības ielā 147-a—7.
— Ed., Schausp., Kr. Barona 32—7.
— Olga, Schausp., Kr. Barona 32—7.
Mikschen, Arth., Prok., Ģertrūdes 44—3.
— Heinr., Prok., Ģertrūdes 44—3.
— Leontine, Stenotyp., Kr. Barona 70—3.
Miksit, Ed., Kfm., Marijas 39—6.
Mikson, Leontine, l. Kalēju 53—5.
Mikstas, Petronella, Bruņinieku 113—6.
Mikuban, Ed., Schloss., Daugavpils 55—10.
Mikubowitz, Amalie, Schndrn., Zvaigžņu 9—12.
Mikul, Alex., Wächt., Duntes 11—1.
— Alfr., Maler, Katoļu 1—6.
— Kersta, Dw., Katoļu 1—6.
— Minna, Dw., Gertrūdes 51—11.
— Otto, Maler, Ģertrūdes 51—11.

Gabr. Mikulan, G. V., Schuhm.-Werkst., Matīsa 15.

Mikulan, Alex., Duntes 2—19.
— Andr., Schloss., Bruņinieku 71—18.
— Emma, Lehrn., Bruņinieku 71—18.
— Gabr., Schuhm., Matīsa 14—2.
— Jahn, m. Kalnu 12—3.
— Olga, Elizabetes 24—16.
— Olga, Bmtn., Bruņinieku 71—18.
Mikulenas, Vikentij, Kondukt., Rēveles 69—14.
Mikulinok, Anna, Dw., Kalpaka bulv. 7—14.
— Anna, Wäsch., l. Altonavas 32-a—5.
Mikulitsch, Ed., Tischl., Daugavpils 52—7.
— Osk., Bmt., Zutenes 3—1.
— Wera, Bmtn., Zuntes 3—1.
Mikulitzky, Leiba, Kfm., Brīvības 33—11.
Mikusch, Ant., Kond., m. Palisādu ielā 8—4.
Mikuschenis, Jahn, Dw., Daugavpils 27—1.
Mikutowitz, Joh., Bibl., Palatu 9—2.
— Julie, Hsbn., Palatu 9—2.
Mikutschewsky, Anna, Krāsotāju 27—3.
— Ant., Maler, Krāsotāju 27—3.

Ant. Mikutzky, G. V., Exped., Pētersalas 2, Tel. 95789.

Mikutzky, Ant., Exped., Strēlnieku 19—20.
— Jahn, Weichenstell., Braslas stac. Lit. G. Nr. 3.
Mikuzijanow, Jahn, Eisendr., Bolderājā, Robežu 1—6.

Mikwitz, Eug., Lehrl., Dzirnavu 34-a—40.
— Julie, Lehrn., Dzirnavu 34-a—40.
Miländer, Lydia, Wirt., Dzirnavu 18—13.
Milais, Margo, Verk., Valmieras 45—54.
— Pet., Schuhm., Elviras 4—1.
— Rob., Geschäftsf., Rēveles 9—1.
— Rud., Tischl., Brīvības 109—24.
Milakuis, Jahn, Mūrnieku 6—10.
— Milan, Stanisl., Dw., l. Kalnu 1—1.
Milanz, Pauline, Bruņinieku 40—2.
Milbach, Elfriede, Kont., Brīvības 97—7.
Milberg, Anna, Buchh., Kuldīgas 17—1
— Fritz, Maur., Brīvības 136/138—59.
— Helene, Putzmach., Dzirnavu 103—16.
— Modest, Lehr., Dzirnavu 117—8.
— Paul, Fris., Brīvības 100—60.
Milchert, Indr., Schuhm., m. Palisādu 8—69.

«Milch Export», siehe «Piena Eksports».

Milchzentrale, Agr. A. Mahlin, Elizabetes 97/99, Tel. 90652.

Mileika, Albin, Palangas 8—4.
Mileisch, Anna, Dw., l. Lāču 5—2.
Mileischo, Onufrij, Apoth.-Geh., Stabu ielā 60—23.
Milen, Irene, Kont., Brīvības 151—7.
— Kurt, Brīvības 151—7.

I. Miletzky, H. V., Pelzgesch., Inh.: Ilja Miletzky, l. Ķēniņu 6.

Milewitz, Elisabeth, Marijas 110—36.
— Pet., Fuhrm., Marijas 110—36.
Milewskaja, Olga, Musik., Lāčplēša 47—19.
Milewski, Alex., Schrifts., Zvaigžņu 30—16.
— Jos., Schloss., Koku 9—1.
Milewsky, Antonie, Spul., V. Jelgavas 13—34.
— Egon, Opt., Brīvības 136/138—21.
— Ernestine, Schndrn., Ērgļu 3-a—69
— Jahn, Kfm., Sadovņikova 25—1.
— Joh., Tapez., Pērnavas 29—26.
— Kas., Bmt., Stabu 115/117—26.
— Nik., Buchh., Cēsu 13—9.
— Nik., Kapt., Kr. Barona 109—9-10.
— Tom., Schuhm., Ķieģeļu 6—2.
— Vikentij, Eisendreh., Muižas 1/3—3
— Wlad., Klempn., Ērgļu 3-a—69.

Miletzky, Ilja, Kfm., Popova 3-a.

Milgrahwis, Jahn, Kommand., Pulkv. Brieža 13—22.
Milgraw, Lydia, Schndrn., Marijas 5—30.
— Wally, Säng., Karlīnes 42—19.
Milinowsky, Jos., l. Lāču 26—10.
Milisow, Zipa, Marijas 68—9.
Militärverwaltung, Kazāku 3/5.
Milits, Arv., Offiz., Bolderājā, Rīgas 11—4.
Militz, Ella, Schndrn., Rēveles 90—60.
— Jul., Schndr., Rēveles 70—42.

Anna Miljon, Damengarderobenwerkst., Kr. Barona 25.

Martin Miljon, Imp.-Exp., (Leinsaat Getreide u. div. Waren), Vaļņu 15, Tel. 20128.

Miljon, Anna, Schndrn., Kr. Barona 25—1.
— Hermine, Kont., Kr. Barona 104—29.
— Jahn, Schuhm., Pērnavas 29—122.
— Jak., Fuhrm., Lubānes 48—10.

— Jula, Web., Čiekurkalnā, VIII. šķ. lin. 10—15.
— Karl, Kfm., Kr. Barona 25—1,
— Mart., Hsb., Valdemāra 41, Tel. 91665.
— Mart., Hsb., Kaķasēklas d. 4.
— Mart., Hsb., Kaķasēklas d. 27.
— Mich., Mech., Kr. Barona 104—29.
— Minna, Marijas 133—100.

Miļjunas, Elisabeth, Artilerijas 21—8.
— Helene, Strick., Artilerijas 21—8.
Milk, Amalie, Schndrn., Matīsa 91—14-a.
— Jak., Arb., V. Jelgavas 33—16.
Milken, Jul, Mont., Cēsu 5—44.
— Osk., Kurs., l. Ķēniņu 9—6.
Milkewitsch, Portier, l. Kalēju 4—3.
— Jahn, Chauff., l. Kalēju 4—3.
— Leonh., Elektrotechn., l. Kalēju ielā 4—3.
Mikowsky, Bronisl., Aufs., Centralcietuma 1—48.
Mill, Alex., Weber, l. Nometņu 62—17
— Elisabeth, Web., l. Nometņu 62—17.
— Kusma, Elektrotechn., l. Nometņu 62—35.
— Leo, Arzt, Blaumaņa 16/18—4, Tel. 90832.
— Mich., Blaumaņa 12—28.
— Mich., Kapellmstr., Valkas 4—2.
— Raph., Kont., Blaumaņa 12—18.
Millberg, Herm., Fris., Tērbatas 30—7.
Mille, Alex., Fuhrm., Teatŗa 6—3.
Milleiko, Felicitas, Schndrn., Augustines 12—80.

A. Miller, Scharren u. Wurstfabr., Matīsa 68, Tel. 98020.
Jahn Miller, Tischlerei, Marijas 79.
Karl Miller, H. II., Weinhdlg., Vitebskas 39.
L. Miller, Blumenhandl., Brīvības 51, Tel. 94466.
William Miller & Co., London, Agentur u. Kommiss., Valņu 3/5—12, Tel. 20951.

Miller, s. a. Müller.
Miller, Abone, Kfm., Ģertrūdes 69/71—26.
— Abr., Schndr., Ģertrūdes 69/71—26
— Adolf, Chauff, Lienes 15—9.
— Alex., Chauff., Valmieras 30—7.
— Alex., Bruņinieku 71—20.
— Alex., Lehr., Pokrova 22—2.
— Alex., Hausverw., m. Pēterbaznīcas lauk. 3—3.
— Alex., Messer, Rūpniecības 3-b—9.
— Alfr., Kont., Elizabetes 85-a—29.
— Alice, Bmtn., Kalnciema 2-b—33.
— Alma, Ztghdlrn., m. Palisādu 8—70
— Alph., Stud., Krāsotāju 6-a—17.
— Anastasie, Verk., Kuģu 22—1.
— Andr., Schloss., Rēveles 70—48.
— Anna, Krāsotāju 11—21.
— Anna, Buchh., Elizabetes 16—5.
— Anna, Buchh., Valdemāra 69-a—33
— Anna, Hdlrn., Bruņinieku 41—1.
— Anna, Hsbn., Aizupes 28—1.
— Anna, Hsb., Ormaņu 19—1-2.
— Anna, Schndrn., Pētersalas 4—6.
— Anna, Schndrn., Saikavas 3-a—16.
— Ant., m. Nometņu 58—5.
— Ant., Schuhm., Jēkabpils 15—7.
— Antonie, Elizabetes 85-a—29.
— Arv., Stud., Marijas 82/84—25.
— Auguste, Avotu 16—9,
— Aug., Schuhm., Dzirnavu 82—20.
— Aug., Stud., Slokas 10-b—4.
— Bertha, Strick., Laboratorijas ielā 14—3.
— Bruno, Schloss., Pērnavas 23-a—34.
— Christine, Brīvības 163—7.
— Dav., Gärtn., Ganību d. 5.
— Edg., Kalk., Kalnciema 2-b—33.
— Ed., Aufs., Marijas 113—60.
— Ed., Eisengiess., Valmieras 29—5.
— Elsa, Bankbmtn., Artilerijas 21—13
— Elvira, Kurs., l. Lāču 26—3.
— Emil, Lehrl., Kuģu 22—27.
— Emil, Verk., Brīvības 122—13.
— Emilie, Bmt., Elizabetes 85-a—29.
— Emilie, Hsbn., Tilta 7.
— Emilie, Postbmtn., Elizabetes 85-a—29.
— Emilie, Schndrn., Tilta 7—1.
— Emma, Schndrn., Pētersalas 4—6.
— Erna, Kont., Vecpilsētā 3—10.
— Ernst, Fuhrm., Vilipa 2—1.
— Ernst, m. Nometņu 58—5.
— Ernst, Schndr., Matīsa 9—1.
— Faiwus, Kfm., l. Maskavas 62—1.
— Franziska, Werkst.-Bes., Marijas ielā 43—11.
— Frieda, Stabu 45—27.
— Georg, Schuhm., Hospitaļa 19—15.
— Gittel, Kfm., Valdemāra 39—25.
— Grode, Strick., Rēveles 28—1.
— Herb., Karlīnes 8/10—31.
— Herb., Apoth.-Geh., Bruņinieku 5.
— Herb., Kfm., Bruņinieku 41—1.
— Herm., Hsb., Lāčmuižas 7—17.
— Hugo, Schndr., Valmieras 45—60.
— Indr., Tischl., Brīvības 126—15.
— Irma, Telegr., Ormaņu 19—1-2.
— Jahn, Bautechn., Dzirnavu 45/47—5.
— Jahn, Eisengiess., Valmieras ielā 29—3.
— Jahn, Fris., Valdemāra 74—1.
— Jahn, Kfm., Kr. Barona 98—5.
— Jahn, Stud., Baznīcas 5—16.
— Jahn, Schloss., Biķernieku 85—21.
— Jahn, Schloss., Stabu 93—21.
— Jahn, Schndr., Zaļā 3—24.
— Jahn, Verk., J. Jelgavas šos. 13-a—15.
— Jahn, Verk., Lapu 15—32.
— Jak., Brack., Stabu 61—64.
— Jak., Fris., Rēveles 44—41.
— Jak., Kfm., Valguma 5—3.
— Jak., Landw., Pērnavas 12—12.
— Jak., Tischl., Artilerijas 11/13—4.
— Jak., Tischl., Zvaigžņu 25—21.
— Joh., Kriegsprok.-Geh., Elizabetes 101—29.
— Joh., Schuhm., Lienes 15—9.
— Julie, Tilta 7—1.
— Jul., Kfm., Valguma 5—13.
— Juris, Stud., Tērbatas 57/61—16.
— Karl, Fris., Dzirnavu 8—7.
— Karl, Hsb., l. Lubānas 7—29.
— Karl, Korresp., Krāsotāju 6-a—17.
— Karl, Nagelmstr., Brīvības 192—29.
— Karl, Schloss., Torģeles 10/12—25.
— Karl, Tischl., Hospitaļa 19—15.
— Katherine, Schndrn., Brīvības 126—15.
— Kurt, Kont., Karlīnes 1-a—4.
— Lisa, Brīvības 174—62.
— Lisa, Konsuļa 3—2.
— Lisette, Bmtn., Zvaigžņu 25—21.
— Lisette, Strick., Stabu 105—19.
— Lucie, Lehrn., Slokas 1—3.
— Ludmilla, Hndlrn., Brīvības 85—4-a.
— Ludw., Aufs., Centralcietuma 1—27.
— Lydia, Schndrn., Konsuļa 3—
— Machle, Schndrn., Rēveles 28
— Marie, Karlīnes 1-a—4.
— Marie, Wäsch., Lauku 3—97.
— Mart., Böttch., Marijas 133—11.
— Mart., Zuschndr., Ģertrūdes 98—16.
— Meta, Korrektr., Avotu 40—13.
— Minna, m. Stacijas 2—2.
— Nadeshda, Kuģu 22—27.
— Nik., Korresp., Avotu 40—13.
— Olga, Bmtn., Dzirnavu 45/47—
— Osk., m. Nometņu 58—5.
— Osk., Tischl., Artilerijas 11/13
— Pauline, Fleischm., V. Jelgavas 54/56—19.
— Pet., Harasa 1—44.
— Regina, Pētersalas 3—9.
— Rich., Aelt.-Aufs., Centralciet 1—39.
— Rich., Kfm., Elizabetes 16—5.
— Rob., Ag., Artilerijas 11/13—60.
— Rob., Bmt., Bruņinieku 72—47
— Rob., Buchh., Daugavpils 7—6.
— Rob., Fleisch., Krāsotāju 11—2
— Ruwina, Stud., Ģertrūdes 69/71—26.
— Selma, Labor., Baldones 3—2.
— Selma, Lehrl., Konsuļa 3—2.
— Simon, Kfm., Elijas 7—21.
— Sophie, Teleph., Karlīnes 21—9
— Stanisl., Nagelmstr., Brīvības 192—29.
— Theod., Expr., l. Lāču 26—3.
— Theod., Masch-Mstr., m. Nom 47—8.
— Wilhelmine, Bmtn., Baznīcas 4
— Wilh., Verk., Vecpilsētā 3—10.
— Willy, Eisendreh., Ģertrūdes 74—21.
— Wold., Kfm., Elijas 5—11.
— Wold., Schuhm., l. Jēkaba 26/28—25.

Millerad, Emma, Bruņinieku 84—8
Millermann, Girsche, Klempn., Br nieku 113—20.
Millersohn, Arv., Techn., l. Lāču 6
— Aug., Bmt., l. Lāču 6—2.
— Ernst, Mont., Vārnu 8—4.
— Jahn, Kfm., Vārnu 8—36.
Millerstein, Reinh., Ģertrūdes 74
Million, Emilie, Zvaigžņu 14—9.
— Mathilde, Schndrn., Zvaigžņu 21—70.

Millner, Behr, Schndr, Stabu 8—3
— Chaja, Hndlrn., Ģertrūdes 92—1
— Esther, Schndrn., Ģertrūdes 92
— Jahn, Schloss., Tilta 24—17.
— Leiser, Kurmanova 12—6.
— Leo, Bmt., Brīvības 67—7.
— Moisej, verk., Ģertrūdes 92—1.
— Scheine, Ģertrūdes 92—1.
— Sonja, Kurmanova 12—6.
— Sora, l. Paļisādu 35—1.
Milnin, Anna, Popova 3-a—107.
— Marie, Popova 3-a—107.
— Martha, Popova 3-a—107.
— Selma, Strick., Zvaigžņu 21—
— Pet., Rudolfa 1—64.
Milnit, Marie, Web., Uniona 30/32
Milochin, Dimitrij, Hsb., Brīvības 44/46—1.
Milorodow, Marie, Jezusbaznīcas ielā 14—9.
Miloschewitsch, Pulcheria, Schndr Brīvības 103—38.

oschewsky, Emma, Schndrn., Brīvības 76—5.
— Rich., Ing., Brīvības 76—5.
ndelsgesellsch. Milowan, Agentur u. Kommiss., Doma lauk. 7. Tel. 21228.
Milowan, Luise, Pian., Ģertrūdes 42—10.
ruds, Mich., Elizabetes 33—8.
saraj, Jahn, Lehr., Slokas 87—4.
saraj, Jahn, Wächt., Slokas ielā 87—4.
sis, Karl, Techn., Stabu 65—22.
stein, Hermine, Putzm., Ģertrūdes 125—40.
Hile, Verk., Ģertrūdes 125—40
Israel, Tapez., Kr. Barona 58—6.
Lea, Ģertrūdes 125—40.
ster, Anna, Schndrn., Pērnavas 25—49.
Karl, Eisendreh., Aptiekas 38—24.
Reinis, Korbflecht., Margrietas ielā 3—5.
t, Amalie, Hndlrn., l. Maskavas 197—24 .
Erna, Teleph., Matīsa 67—17.
Jahn, Kfm., l. Maskavas 197—24.
Jur., Fuhrm., Bruņinieku 65—11.
Karl, Schndr., Matīsa 67—17.
Leonid, Verk., Lienes 1—12.
Wold., Schloss., Liepājas 24.
hl-Säuerung J. Miltin, G. V., Inh.: Jahnis Miltin, Duntes 32, Tel. 96803
tin, Fritz, Postbmt., Merķeļa 10-13.
Jahn, Hsb., Duntes 32.
Jahn, Telegr.-Austr., Pērses 6—10.
Karl, Kont., Aptiekas 31—8.
Pet., Hsb., V. Jelgavas 10.
Rosalie, Duntes 32—1.
Miltinan & Co., H. III., Imp.-Exp. (div. Waren), Inh.: Heinr. Schleicher u. Iwan Miltinan, m. Ķēniņu ielā 15, Tel. 22237-92437, Tel.-Adr.: «Milco».
ltinan, Iwan, Inh. d. F-a I. Miltinan, Brīvības 85—17.
g. Mahlmühle «Miltmerkury», G. II., Inh.: Salman Schmukler, Nochum u. Alex. Balson, Matīsa 119, Tel. 95587.
lton, Aug., Kont., Zaldātu 7—4.
Joh., Tax., Lopkautuves 10.
Kurt, Kont., Vidus 3—17.
ltschikow, Emma, Schndrn., Pērnavas 12-a—5.
ltschin, Katharina, Schndrn., Marijas 103—5.
lu, Elisabeth, Krāsotāju 6-a—34.
— Karl, Verk., Krāsotāju 6-a—34.
lugin, Jahn, Kutsch., Pētersalas 4—16.
lwidsky, Benj., Kfm., Dzirnavu 66—51.
lwirkis, Abr., Kfm., Ģertrūdes 91—4.
— Schimel, Kfm., Ģertrūdes 91—4.
lwitzky, Leiser, Mehl u. Getreide, Ģertrūdes ielā 91.
chimcha Milwitzky, G. III., Mühle, Bruņinieku 79.
chimcha Milwitzky, G. IV., Bäck., Ģertrūdes 91, Tel. 97467.
lwitzky, Emma, Kurmanova 20-b—19.
— Hinda, Rēveles 45—6.
— Ida, Lehrn., Kurmanova 20-b—19.
— Juda, Kfm., Karlīnes 15—15.
— Lea, Lehrn., Kurmanova 20-b—19.
— Lea, Zahnärztin, Karlīnes 15—15.
— Leiser, Kfm., Marijas 60—2.

Milzikewitsch, Afanasij, Mech., Sapieru 1—10.
Mimkewitz, Otto, Schuhm., Lāčplēša 62/66—1.
Minack, Irma, Buffetdame, Palasta 5.
Minajew, Jenny, Kfm., l. Maskavas 161—23.
— Nik., Bmt., Sapieru 1-a—15.
Minat, Jahn, Dw., Bruņinieku 42—10.
Minde, Karl, m. Nometņu 44-c—30.
Mindelew, Rob., Verk., Ģertrūdes 90—16.
Mindelew, Sussman, Klempn., Ģertrūdes 90—16.
Minder, Alex., Parka 4—34.
— Anna, Bmtn., Kazarmu 3—12.
— Jak., Kelln., Parka 4—34.
— Leontina, Parka 4—34.
— Paul, Kass., Stabu 92—42.
Mindlin, Chaja, Buchh., Dagdas 3—28.
— Hirsch, Stud., Dagdas 3—28.
— Isaak, Zunahtm., Kurmanova 22—1
— Nochum, Lehr., Dagdas 4—12.
— Peisaķ, Fleisch., Kr. Barona 104—31.
— Sarah, Merķeļa 1—4.
— Zipa, Zvaigžņu 2—17.
Mindol, Lilly, Schndrn., Matīsa 80—52
Mine, Isr., Schuhm., Lienes 6—1.
Mine, Solomon, Ing., Elizabetes 20—3.

Rigaer Aktien-Gesellschaft
Mineralwasser-Anstalt
Wöhrmanns Park
Tel. 21991.
Siehe Inserat Seite A-18.

«Mineral» Kagan & Maimin, Chem. Produkte, Teer u. Mineralöle, Inh.: Israel Kaga nu. Julius Maimin, Jaunielā 2, Tel. 22589-91889.
Mingram, Hertha, Kont., Elizabetes 89—7.
— Wally, Mus., Elizabetes 89—7.
Miniljajew, Sab., Kfm., Puškina 3—9.

Lettische Aktiengesellschaft
„Minimax"
Sünderstrasse 24. :-: Tel. 21251
Telegr.-Adr.: „Minimax-Riga"
„Minimax"-Handfeuerlöscher, Feuerlöschgeräte der Fabrik E. C. Flader, Jöhstadt in Sa.

Lettl. A.-G. Minimax, H. II., H. m. «Minimax» Apparaten, Direktore: A. Spring, E. Magnus u. R. Schleicher. Dir.-Kand.: Konst. Lubbe u. E. Berg, l. Grēcinieku 24, Tel. 21251.
Minin, Musja, Schndrn., Vitebskas ielā 1—2.
Minina, Roche, Stabu 30—42.
Minitsch, Bronislava, Daugavpils 48—8.
— Terentij, Landw., Tūlas 16—35.
Minitzky, Jahn, Kass., Daugavpils 53—8,

Schokol. u. Konfektfabr. «Minjon», G. V., Inh.: Leiba Brikmann u. Zemach Ribusch, Fabr. u. Konț.: Avotu 31, Tel. 92386, Filiale: Daugavas krasta ielā 3, Tel. 23350-97847.
Minka, Christian, Bmt., Brīvības 151—15.
— Jahn, Tischl., Mārupes 3-b—9.
— Mart., Zuschl., Viļānu 14—51.
Minke, Amalie, Stud., Rūpniecības 1-b—9.
— Fritz, Schndr., Elizabetes 87—23.
— Krisch, Brieftr., Brīvības 165—20.
Minkewitsch, Alex., Bmt., Dzirnavu 31—56.
— Alex., Schloss., Aptiekas 22—6.
— Annette, Teleph., Raiņa b. 19—9.
— Friedr., Fris., Avotu 54-a—8.
— Jahn, Poliz., Dzirnavu 31—56.
— Lilly, Bmtn., Dzirnavu 31—56.
— Wold., vereid. Rechtanw.. Tērbatas 9/11—6, Tel. 93486
Minkewitz, Bened., Kfm., Jelgavas šos. 29—17.
— Emilie, Stabu 29—11.
— Franziska, Hsbn., Rikšotāju 7—1.
— Hertha, Verk., Stabu 29—11.
— Konst., Kfm., l. Maskavas 115—2.
Minkin, Gerz, Buchh., Marijas 21-a—8
— Leiba, Kfm., Krasta 5—14-19.
— Ruschel, Kr. Barona 2—16.
Minkner, Raphael, Masch., Kuldīgas 7—2.
Minkner, Selma, Lehrn., Kuldīgas ielā 7—2.
Minkow, Aizik, Zunahtm., Kurmanova 20-a—5.
— Chaim, Laufj., Ganu 4—15.
— Elja, Holzbrack., Ganu 4—15.
— Frume, Schndrn., Kurmanova 20-a—5.
— Hewel, Lehr., Lāčplēša 112-a—23.
— Meier, Buchb., Elizabetes 22—24.
— Mendel, Zunahtm., Kurmanova 20-a—5.
— Reisa, Stud., Ganu 4—15.
— Sarah, Buchb., Elizabetes 22—24.
— Taube, Kurmanova 20-a—5.
Minkstim, Ant., Eisenb., Daugavpils 57—9.
A. Minor &Co., H. III., Spedit., Zollkl, u. Kommiss., Inh.: Alphons Minor u. Alfr. Liljè, Laipu 2/4, Tel. 22018-98118.
Minor, Alph., Kfm., Brīvības 134—6.
— Elisabeth, Valdemāra 49—5.
Minsk, Monja, Holzbr., Matīsa 43—2.
— Sim., Verk., Matīsa 43—2.
Minsker, Glaser & Co., H. II., Eisenw. u. Arbeitsgeräte, Inh.: Herm. Minsker u. Moritz Glaser, Vecpilsētā 15, Tel. 23422-91828, Tel.:Adr.: Pila-Riga.
Fischel Minsker, H. I., Holzh., Ģertrūdes 9—12.
I. Minsker, Kolonialwhandl., Minsterejas 7, Tel. 22239-97839.
L. Minsker, H. II.. Kommiss., An- u. Verk. (Pelzw.) in F-a Eitingon Schild & Co., Inc. New-York, Inh.: Leiba Minsker, Pēterbaznīcas lauk. 37—8, Tel.-Adr.: Minsker Riga.
Minsker, Gerson, Mstr., Marijas ielā 29—25.
— G., Dir. d. Balt.-Russ. Transp.- u. Lagerh. A.-G., Raiņa bulv. 6—4, Tel. 23767-91767.

— H., L., Kfm., Elizabetes 33—5, Tel. 94066.
— Herm., cand. oec., Elizabetes 35—5.
— Hirsch, Schndr., Puškina 7—6.
— Isaak, Holzind., Strēlnieku 2—6.
— Itzig, Kfm., Tērbatas 26—3.
— L., Dir. Cand d. Balt.-Russ. Transp. u. Lagerh. A.-G., Elizabetes 33—5, Tel. 94066.
— Nathan, Lehrl., Elizabetes 21-a—2.
— Philipp, Kfm., Ģertrūdes 9—12.
— Wulf, Kfm., Elizabetes 21-a—2.

Minsky, J., Pharm., Tērbatas 23/25—12.

Mintal, Friedr., Deklar., Kurmanova 11—28.

Mintik, Emma, Hndlrn., Adolfa 3—7.

Mintowtischkis, Joh., Fuhrm., Ģertrūdes 105—26.

S. MINTUS,
„Mintus-Film“
Riga, Karlstrasse 13 :-: Tel. 23370/98684
Film Verleih und Vertrieb

S. Mintus, H. III., Agentur, Kommiss. u. Vertret. v. Kinofilmen, Kārļa ielā 13—4, Tel. 23370-98684.

Siegfried Mintus, Kino-Theater «Kolosseum», Marijas ielā 2.

Siegfr. Mintus & Dan. Rutschinsky, H. III., Kinotheat. «Record», Marijas 7, Tel. 96982.

Mintz u. Liburkin, Baumaterial u. Holzhandl., Ģertrūdes 94, Tel. 94166.

Mintz, s. a. Minz.

Mintz, Arn., Direkt. d. A.-G. «M. Feitelberg», Juŗa Allunāna 2—5
— Arnold, Visbija pr. 20.
— Behr, Karlīnes 1-b.
— Eva, Strick., Mārupes 3-b—59.
— G. L., Ganu 2.
— Heinr., Portier, Elizabetes 29—4.
— Jos., Kfm., Marijas 55—30.
— Karline, Avotu 50—25.
— Leibe, Forstbr., Merķeļa 7—7.
— Max., Bank-Dir., Elizabetes 23—5.
— Mend., Kfm., Elizabetes 91/93—19.
— Mich., Arzt., Valdemāra 23—4, Tel. 91424.
— Mord., Verk., Elizabetes 91/93—19.
— N., Arzt., Dzirnavu 71, Tel. 96658.
— Naum, Ing.-Techn., Valdemāra 23—4.
— Paul, Prof. d. Lettl. Univ., Juŗa Allunāna 2—3, Tel. 21993-90993.
— S. M., Ausēkļa 7.
— Wladim., Prof. Arzt, Elizabetes 45/47—2, Tel. 90775.
— Wladim., Prof., Visbija pr. 11, Tel. 95737.

Minukas, Adolf, Bmt., Tērbatas 57/61—7.
— Jahn, Dw., Elizabetes 10-a—9.

Minus, Auguste, Kapseļu 6—2.
— Bertha, dipl. Heb. u. Masseuse, Marijas 8-a, Tel. 96474.
— Eva, Verk., Lāčplēša 57—2.
— Joh., Schndr., Augustīnes 12—21.
— Lina, Gaujas 11—15.
— Pet., Dw., Kalpaka bulv. 4—5.

Maschinen- u. Apparatebauanstalt
Wm. Minuth
Gertrudstrasse 28. Tel. 92848.

Wm. Minuth, G. III., Eisengiesserei u. Maschinenfabr., Inh.: Frau Leontine Minuth, geb. Adler, Prok.: Maximilian Grün, Ģertrūdes 28, Tel. 92848.

Minuth, Anna, Lehrn., Ģertrūdes 28—1-b.
— geb. Adler, Leontine, Frau, Inh. d. Maschinenfabr. Wm. Minuth, Ģertrūdes 28—2.
— Maria, Stud., Ģertrūdes 28—2.
— Marie, Wirt., Dzirnavu 5—20.
— Meta, Korresp., Dzirnavu 5—20.
— Nik., Stud., Ģertrūdes 28—1-c.
— Vict., Bmt., Blaumaņa 26—21.
— Walther, Schokoladenmstr., Dzirnavu 34-a—37.

Minz, s. a. Mintz.

Minz, Arnold, Hsb., Juŗa Allunāna ielā 2—5.
— Behr, Kfm., Karlīnes 15—9.
— Berka, Kfm., Karlīnes 1-b—1.
— Emma, Schndrn., Cēsu 32—17.
— Hirsch, Holzhandl., Ganu 2—17.
— Idel, Mitinh. d. Firma «Minz u. Liburkin», Ausekļa 11—12, Tel. 96369.
— Mendel, Karlīnas 2—3.
— Mowscha, Holzhndl., Vilandes 10—10.
— Rosa, Stabu 55—24.
— Rud., Bäck., Cēsu 32—17.
— Schmuel, Lehr., Stabu 61—32.
— Schmuel, Verk., Marijas 28—12.
— Scholem, Bmt., Ausēkļa 7—4.
— Wlad., Hsb., Elizabetes 45/47—2.
— Wulf, Marijas 28—12.

Minze, Marie, Lapu 17—2.

Minzenhof, Christine, Hndlrn., Dzirnavu 66—17.
— Ludw., Verk., Dzirnavu 66—17.

Minzin, Emilie, Valdemāra 83—8.

Minzke, Bertha, Ludzas 52—11.

Miodle, Ed., Landw., Ebelmuižas 16.
— Lisette, Marijas 115—46.

Mirachin, Motel, Schuhm., l. Maskavas 106—39.

Miram, Fritz, Dw., Biešu 1—17.
— Gertrud, Marijas 4—17.
— Herb., Mednieku 5—4.
— Luise, Erzieh., Vilandes 4-b—8.
— René, Bankbmt., Antonijas 14-b—21.

Miranowitsch, Berka, Verk., l. Maskavas 54—35.
— Etka, Kfm., Ģertrūdes 19/21—9.
— Meier, Bmt., Blaumaņa 12—33.
— Ruwel, Mus., Ģertrūdes 19/21—9.

Miransko, Schlom, Schndr., Kungu 33—3.

Mirau, Christine, Pokrova 16—1.

Mirbach, Auguste, barmh. Schw., Juŗa Allunāana 1—3.
— Ernst, Baron, Miesnieku 14—6.
— Georg, Bmt., Liepājas 5—5.

Mirch, Pauline, Kungu 21—11.

Mirditz, Abr., Bäck., Avotu 16.

Mirenburg, Scholem, Zunahtm., Ģertrūdes 99—5.

Mirer, Georg, Holzbrak., Hospitala 39—10.

Mirinowitsch, Jahn, Wächt., m. Vērzaksala 68—8.

David Mirkin, G. V., Handschuhwe statt; Audēju 10, Tel. 22607-98 Verkaufstelle: Brīvības 4, Tel. 94528.

Mirkin, Boris, Kfm., Elizabetes 33
— David, Handsch.-Mstr., Audēju 10—8.
— Isr., Holzbrak., Elizabetes 24
— Nathan, Mühlenbes., Lāčplēša 18—8.
— Sophie, Brīvības 93—21.

Mirkus, Anastasie, Handlrn., Akm 15—56.

Mirlin, Abr., Zunahtm., Lāčplēša 114—40.
— Jankel, Schuhm., Dzirnavu 167
— Isak, Schuhm., Dzirnavu 132

Mirmann, David, Brīvības 64/66.
— Lasar, Kfm., Kungu 30—5.
— Tirza, Gogoļa 4/6—14.

Mirmizky, Karl, Buchh., Zaru 51.

Mirmon, Chaja, Stud., Brīvības 60/62—12.
— David, Hsb., Brīvības 60/66—12.
— Iser, Stud., Brīvības 60/66—12.
— Rosa, Stud., Brīvības 60/66—12.

Mirnburg, Kusel, Buchb., Ģertrūdes 103—14.

Mirnick, Mos., Industriell., Jēkabpils 6—33.
— Roche, Hndlrn., Puškina 8—3.
— Taube, Jēkabpils 6—33.

Miron, Anna, Schndrn., Bruņinieku 119—5.

Mironoff, Sergei, Tischl., Ludzas 76—1.

Marie Mironow, G. V., Damenhutwerkst., Elizabetes 41/43.

Mironow, Biruta, Lehrn., Tērbatas 18—5.
— Boris, Ausēkļa 9—13.
— Frol, Maur., Salācas 1-b—25.
— Jahn, Fuhrm., Tūlas 18/20—11.
— Marie, Handlrn., Merķeļa 21—7.
— Sophie, Vidus 4—24.
— S., Kfm., Merķeļa 21—7.
— Tatjana, Lehr., Valdemāra 25

Et a Mironowitsch, H. II., Tabak- Kolonialw., Kungu 22, Tel. 211 94158.

Mironowitsch, Ant., Böttch., Krou 12/15—7.
— Max, Blaumaņa 12.
— Meier, Kfm., Ģertrūdes 74—7.
— Mich., Exped. Ūdensvadu 6—1.
— Moisej, Kfm., Ūdensvadu 6—1.
— Raphael, Bootsm., l. Grēcinieku 33—2.
— Rebekka, Zahnärztin, Ūdensvad ielā 6—1.

Mironowitz, Rub., Kfm., Ģertrūdes 74—2.

Laborat. «Miros», G. V., Herstell. Likören, Essenzen u. Extrakten, Inh.: Michael Malischew, Dārt ielā 8.

Miroschmikow, Katharina, Ludzas 85—1.

Mirow, Ginda, Putzm., Kalēju 18/20—6.
— Sarah, Putzm., Kalēju 18/20—6.

owitsch, Jak., Schloss., Marijas 50—11.
— Jul., Fleisch., Tvaika 41—2.
— Klara, Schndrn., Karlīnes 17—23.
salis, Paula, Lehrn., Raiņa bulv. 3—7.
sky, Abr., Kr. Barona 2—3.
Mirtin, Weinhandl., Brīvības 74, Tel. 93618.
rtin, Aug., Kfm., Veras 3—5.
rwis, Behr, Schndr., Gogoļa 8/10—12.
— Benjamin, Blaumaņa 8.
— Leib, Stud., Gogoļa 8/10—12.
a, Wilh., Brīvības 36.
za, Wilh., Ing., Dzirnavu 39—2.
ainis-Misens, Jahn, Stud., Trijādības 28—4.
rsbach, Bertha, Verk., Hospitaļa 24-b—4.
— Karl, Kondukt., Marijas 107—1.
ch, Ella, Hndlrn., Dzirnavu 20—1.
— Mich., Schndr., Dzirnavu 20—1.
— Moses, Verk., Dzirnavu 20—1.
chel, Kfm., Raiņa bulv. 3—9.
— Emma, Schndrn., Cēsu 13—45.
chelowin, Isr., Gogoļa 4/6—19.
chka, Bertha, Krank.-Pfleg., Stabu 76—15.
— Jahn, Fuhrm., m. Piena 10—21.
— Marie, Schndrn., l. Lāču 18—26.
— Pet., Fris., Marijas 89—1.
— Pet., Wächt., Pionieru 3—1-a.
— Rich., Fuhrm., m. Piena 10—21.
chke, Al-dra, Lehrn., Ģertrūdes 69/71—40.
— Alph., m. Kalnu 5—6.
— Alph., Tūlas 18/20—1-a.
— Anna, Fris., Kr. Barona 57-a—3,
— Christine, Stabu 105—42.
— Elvire, Korrektr., Pļavas 7—9.
— Emilie, Zeit.-Verk., Pļavas 7—9.
— Friedr., Schuhm., Ģimnastikas 25-a—1.
— Gust., Maur., Marijas 104—38.
— Jahn, Pionieru 1—25.
— Karl, Druckereileit., Marijas 10—28.
— Karl, Töpf., Marijas 136—42.
— Lisa, Lāčplēša 29—61.
— Marie, Teleph., Strūgu 3—17.
— Pet., Bmt., Stabu 50—8.
— Rich., Stud., Marijas 10—28.
— Wilh., Fabrikdirekt., Baltāsmuižas 3/9—1.
ischkello, Adolph, Töpf., l. Nometņu 7-a—8.
— Wilhelmine, l. Nometņu 7-a—8.
ischkin, Jahn, Kfm., l. Bišu 1—7.
— Katti, Näht., Bruņinieku 22—14.
— Mich., Lejas 7—34.
— Mich., Schuhm., l. Lubānas 7—3.
— Milda, Bmtn., m. Smilšu 12—7.
— Nik., Zollbmt., Ausēkļa 4—18.
— Ossip, Dw., Ganu 4—13.
— Theod., Töpf., Ganu 4—13.
ischkinis, Al-dra, Alberta 5—12.
— Al-dra, Antonijas 5—12.
— Jahn, Fuhrm., Cēsu 19—15.
— Stanislava, Alberta 5—12.
phraim Mischkinsky, G. IV., Möbelwerkst., Ģertrūdes 20, Tel. 91259.
ischkinsky, Aron, Industr., Lāčplēša 62/66—19.
— Beila, Kfm., Brīvības 100—45.
— Ephraim, Tischl., Ģertrūdes 19/21—4.
— Feiga, Kass., Lāčplēša 62/66—19.
— Gutmann, Lehrl., Lāčplēša 62/66—19.
— Jos., Kfm., Brīvības 100—45.
— Max, Kont., Lāčplēša 62/66—19.
— Meier, Kfm Brīvības 100—45.
— Salman, Kfm., Brīvības 100—45.
Mischkis, Julianne, Kont., Lienes 12—24.
Mischlin, Sergej, Bmt., Bērzones 2—3
Mischtschenko, Artamon, l. Maskavas 48—4.
Mischulowin, Feige, Sadovņikova 13—17.
Mizen, Andr., Stud., Marijas 31—30.
Misens, Ed., Fuhrm., Gabrieļa 6—5.
Miser, Ed., Dw., Čiekurkalnā, II. šķ. lin. 5—2.
— Emilie, Vārnu 3—11.
— Julian, Stud., Avotu 50—35.
— Julian, Tischl., Avotu 50—35.
— Karl, Vārnu 3—11.
Misewitsch, Ed., Hsb., Kaķasēklas dambī 5.
— Jahn, Dw., Valdemāra 63—3.
— Thekla, Marijas 110—41.
Misgu, Jahn, Kurier, Tērbatas 28—13.
The Mishel Leather Co., Boston, siehe S. Brodowka.
Misin, Artamon, Bäck., l. Maskavas 45—15.
A. Misin, Bauarbeiten a. d. Hause Artilerijas 65.
Misin, s. a. Missin.
Misin, Andr., Artilerijas 65.
Misiunas, Pranos, Pharm., Augustines 17—12.
Misjuck, Antonina, Kr. Barona 31-a—15.
Misjunas, Elisabeth, Avotu 61—6.
— Karl, Wächt., Tūlas 25—2.
— Malwine, Lehrn., Rēveles 63—7.
— Raph., Schuhm., Viļānu 18—4.
— Siman, Schuhm., Avotu 61—6.
— Thomas, Fuhrm., Sadovņikova 39—56.
— Ursula, Pokrova 18—2.
— Wladisl., Bäck., Tūlas 25—2.
Miska, Anna, Verk., Bruņinieku 93—22.
— Annette, Bruņinieku 93—22.
— Jahn, Mal., Puškina 13—54.
— Rud., Maur., Kr. Barona 64—3.
Miskowitsch-Adamowitsch, Helene, Kurs., Trijādības 18/20—5.
— Rosa, Kfm., Trijādības 18/20—5.
Mislabodsky, J., Brīvības 75.
Mison, Aug., Hsb., Schreyenbusch, II. Lin. 30.
— Aug., Lastfuhrm., Schreyenbusch, II. Lin. 30—1.
— Jahn, Kondukt., Valmieras 21—9,
— Jahn, Maur., Čiekurkalnā, II. lin. 30—1.
— Mart., Schmied, Lauku 10—5.
Awsei Misroch, H. I., Agentur d. A.-G. A. Wolfschmidt (Likör, Hefe u. Essig), Peldu 32, Tel. 20864.
Gebr. Misroch, Valdemāra 33, Tel. 91733.
Misroch, Isaak, Noliktavas 3—7.
— Jenja, Stud., Skolas 38—1.
— Kalman, Dir. d. A.-G. A. Wolfschmidt, Rūpniecības 26/28—1. Tel. 91693.
— Owsey, Valdemāra 33—1.
— Rahel, Skolas 38—1.
— Sal., Valdemāra 33—1.
— Schewel, l. Maskavas 21/23—7.
Miss, Andr., Schndr., Krāsotāju 13—30
Missa, Adolph, Enkuru 1—4.
— Friedr., Schuhm., Sapieru 1—20.
— Jahn, Tischl., l. Maskavas 92—4.
— Joh., Tischl., Matīsa 90—21.
— Karl, Wächt., Purva 11-a—1.
Misse, Alex., Verk., Stabu 95—16.
— Alfr., Bmt., Lāčplēša 51—9.
— Erika, Stud., Lāčplēša 58—2.
— Minna, H., Ziemeļa 19—5.
Misser, Juris, Wächt., Vārnu 9—62.
Missial, Vikentij, Tischl., Sadovņikova 18—46.
Missin, s. a. Misin.
Missin, Alwine, Stabu 115/117—17.
— Alwine, Kass., Lāčplēša 110—15.
— Andr., Bauuntern., Artilerijas 65—1.
— Anna, Rēveles 40—24.
— Anna, Valdemāra 52—8.
— Ant., Kfm., Marijas 24—9.
— Ed., Tischl., Marijas 24—9.
— Emilie, Matīsa 74—26.
— Emilie, Kass., Kr. Barona 52—5.
— Emma, Schndrn., Kr. Barona 92—20.
— Harry, Arzt, Elizabetes 20—18. Tel. 97484.
— Jahn, Lienes 1—10.
— Jahn, Aufs., Dzirnavu 92—15.
— Jahn, Assist. a. d. Lettl. Univ., l. Nometņu 50-a—11.
— Jahn, Bäck., Pokrova 7/9—20.
— Jahn, Buchb., Stabu 84—24.
— Jahn, Uhrm., Meža 4-a—11.
— Karl, Tischl., Kabiles 3—1.
— Karl, Weichenstell., Pērnavas 23—4.
— Karoline, Vārnu 9—15.
— Mich., Mstr., Kurmanova 23—33.
— Minna, Marijas 24—9.
— Osk., Mark., Hospitaļa 3—81.
— Pet., Schrifts., Marijas 48—7.
— Pet., Schleifer, Tempļa 3—4.
— Senta, Stud., Baznīcas 4-a—24.
Missinbart, Pauline, l. Kalēju 41—2.
Missinsch, Hugo, Chauff., Strazdmuižas 1—5.
— Jahn, Biblioth., Skolas 25—28.
— Jahn, Masch., Aspazijas b. 15—29.
Missis, Osw., Fris., Hapsalas 32—7.
Missiuro, Alma, Hsbn., Valdemāra 11—12.
Misso, Melanie, Kelln., Rēveles 48—28.
Missun, Minna, Hsbn., Dīķa 19.
Misus-Misewitsch, Auguste, Verk., Talsu 4—2.
— Herm., Maler, Talsu 4—2.
— Luise, Ormaņu 9—4.
Mistabodsky, Isr., Buchh., Brīvības 75—9.
Mister, Anna, Kont., Ganību d. 15—86.
— Mich., Maurer, Ganību d, 15—86.
Mistra, Antonie, Schndrn., m. Palisādu 6—2.
Mistris, Ede, Dw., Marijas 142—9.
— Jak., Instrukt., Brīvības 124—8.
Mistrow, Elisabeth, Wirt., Vilandes 2-a—2.
Misulawin, Beile, Sekr., Gogoļa 7—4.
— Jankel, Kfm., Dagdas 3—21.
— Mich., Buchh., Dagdas 4—7.
Misuna, Leokadia, Marijas 136—11.
Mitans, Edg., Stud., Tērbatas 33/35—43.

Mitauer Tuchfabrik A.-G. vorm. A. Dumpf, Wollweberei, Spinnerei, Färberei, chem. Reinigung, Gesch. Direktor: M. Luks, Kollekt. Prok.: Arth. Kahn, F. Pfützner, Mārstaļu ielā 7, Tel. 20773, Tel.-Adr.: Emluks.

Miter, Aug., Bmt., Matīsa 137—37.
— Pet., Expert, Zvanu 9—9.

Mitkewitz, Wold., Elektromont., Patversmes 23—1.

Mitko, Emilie, Rēveles 17—2,

Mitkow, Else, Teleph., Vasaras 7—2.
— Jak., Hsb., Hapsalas 9/11—7.
— Lucie, Bmtn., Bruņinieku 71—29.
— Sinaide, Schriftl., Vilandes 7—15.

Mitkus, Fritz, Tischl., Zvaigžņu 2—36.

Mitmann, Andr., Heizer, Zvejnieku 11—12.
— Olga, Bmtn., Lāčplēša 70—4.
— Wera, Bmtn., Lāčplēša 70—4.

Mitna, Osw., Chem., Tērbatas

Mitne, Jak., Fuhrm., Marijas 91/93—2.
— Joh., Tapez., Gaujas 5—10.

Jos. Mitnitzky, H. III., Wäsche-Modew.-Haus, Audēju 7, Tel. 22629-93029.

Mitnitzky, Jos., Kfm., Audēju 7—1, Tel. 22629-93029.
— Rosa, Audēju 7—1.

Mitrack, Jak., Kfm., Elizabetes 9—38.

Mitratschkow, Ilja, Bmt., Laktas 2/4—13.

Janis Mitrewitz
Buchdruckerei, Stempelwerkstatt
Johannisstr. 3. Tel. 22317/91715.

Jahnis Mitrewitz, G. V., Buchdruck. u. Stempelwerkst., Jāņa 3, Tel. 22317-91715.

Mitrewitz, Annette, Schndrn., Dzirnavu 18—4.
— Ansis, Kelln., Dārtas 20—27.
— Arv., Buchdr.-Inh., Jāņa 3—7.
— Aug., Akt., l. Lāču 13—24.
— Elisabeth, Brīvības 10/12—5.
— Elsa, Bmtn., Bruņinieku 70—10.
— Jahn, l. Lāču 13—24.
— Jahn, Kont., Stabu 70—18.
— Jak., Weichenstell., Torņkalna st., ēka 10—5.
— Joh., Buchdr.-Inh., Jāņa 3—7.
— Jur., Kfm., Mūksalas 29/31—5.
— Karl, Hsb., Stabu 70—2.
— Kathe, Wäsch., Basteja bulv. 7—12
— Max., Photogr., Brīvības 126—61.
— Olga, Verk., Zvaigžņu 24—44.
— Willy, Bruņinieku 70—10.

Mitrik, Pet., Dw., Ģertrūdes 42—25.

Mitris, Karoline, l. Miesnieku 4—4.
— Malwine, Strick., Artilerijas 19—10.
— Milda, Stud., Kr. Barona 104—46.

Mitrofanow, Jahn, l. Maskavas 185—13.
— Marie, Rēveles 41/43—53.
— Marie, Buchb., Marijas 129—6.
— Marie, Hdlrn., Ausekļa 2—17.
— Nik., Hsb., Ludzas 28-a—1.

Mitsche, Ern., Aufs., Valmieras 45—73.

Mitschel, Ebba, Wirt., Rūpniecības ielā 1—12.

Mitschinsky, Jahn, Tischl., l. Lāču 18—5.

Johannes Mitschke
Inhaber: Ferd. Mitschke
Riga, Herrenstr. 11. Tel. 22153/90853
Eisen-Messing- und Stahlwaren.
Betten. Haus- und Küchengeräte.

Johannes Mitschke, H. II., Eisenw., landwirtsch. u. Haushalt.-Gegenst., Inh.: Ferd. Mitschke, Kungu 11, Tel. 22153/90853.

Mitschke, Arv., Verk., Mārstaļu 32—4.
— Edg., Verk., Mārstaļu 32—1-a.
— Ferd., Kfm., Valmemāra 20—4.
— Marie, Zollkl., Mārstaļu 32—4.

Mitschul, Joh., Schloss., Matīsa 58—2.

Mitt, Adele, Krank.-Pfleg., m. Nometņu 18—16.
— Agnes, Hanzas 4—12.
— Alex., Buchdruck., m. Nometņu 18—29.
— Eugen, Bruņinieku 75-b—38.
— Irma, Kont., Bruņinieku 75-b—38.
— Joh., Bruņinieku 75-b—38.

Mittas, Wold., Schloss., Krusta 2—5.

Mittel, Abr., Lehr., Merķeļa 7—13.
— Gittel, Merķeļa 7—13.

Mittelhof, Olga, Kont., Valdemāra 24—21.

Mittelsohn, Wold., Mal., Ģertrūdes 76—19.

Mittelstaedt, Ed., Lehr., Stabu 18—25.

Mittelstat, Ferd., Schloss., Viļānu 7—18.

Mittenberg, Adele, Elizabetes 8—10.
— Andr., Hdlrn., Ģertrūdes 57—10.
— Anna, Kont., Elizabetes 8—10.
— Christine, l. Maskavas 142-b—7.
— Ed., Kunstmal., Katoļu 58—51.
— Elsa, Kont., Kuldīgas 1-a—1.
— Ernst, Pharm., Stabu 33—31.
— Hildegard, Kont., Daugavgrīvas 18-a—1.
— Irma, Kr. Barona 78—2.
— Irma, Buchh., Kuldīgas 1-a—1.
— Karl, Mont., Elizabetes 8—10.
— Karl, Techn., Kuldīgas 1-a—1.
— Marie, Schndrn., Elizabetes 8—10.
— Osk., Assist. a. d. Lettl. Univ., Dārtas 10—16.
— Rosalie, Kont., Dārtas 10—16.
— Schanis, Tischl., Čiekurkalnā, II. lin. 15—8.
— Sophie, l. Bišu 1—8.
— Theod., Postbmt., Dārtas 35—24.
— Wilhelmine, Kont., Daugavgrīvas 18-a—1.

Ewald Mitteneek
Annahme von Bestellungen u. Reparaturen auf
Herrengarderoben
Zuverlässige Arbeit :-: Mässige Preise.
Dorpaterstr. 15/17, W. 13. Tel. 98619.

Mitteneek, Ewald, Tērbatas 15/17.

Mittmann, Joh., Schndr., Tērbatas 20—43.

Mittul, Alex., Oberlehr., Karlīnes 21—1.

Mitul, Amilde, Stud., Lāčplēša 24—
— Ed., Bmt., Amalijas 15—2.
— Martha, Bmtn., Amalija 15—2.

Mitulis, Arnold, Kanzleichef, Lāčp 24—16.
— Ed., Staatsbmt., Strēlnieku 13—
— Ludw., Landmess., Baznīcas 27/29—16.

Mitulowitsch, Hodda, Verk., Avot 43—7.

Mitus, Aug., Bankbmt., Matīsa 137—37.

Mitzis, Elfriede, barmh. Schw., l. Lāču 8—21.

Mitzkewitsch, Jos., Fuhrm., l. Pie 9—8.
— Joson, Masch., Rēveles 28/30—
— Konst., Kfm., Rītupes 3—1.
— Marianne, Handlrn., Lāčplēša 123—46.
— Mich., Kfm., Šampētera 40—1.
— Juris, Wächt., Vidus 6—10.
— Nik., Lenca 2—29.
— Sigismund, Kfm., Puškina 10—

Mitzkewitz, Kas., Lokführ., Kauge 5—1.

Mitzko, Philipp, Kass., Krasta 7—

Mitzner, Alfr., Web., Limbažu 1—
— Jul., Web., Hapsalas 15—6-7.

Mitznik, Aug., Schndr., Marijas 34

Miwrenik, Adolf, Lithogr., Ludzas 56—29.
— Aug., Zimmerm., Marijas 121—
— Elvira, Modist., Ludzas 56—29.

Mix & Genest, sieh Franz Arnh

Mizunsky, Hirsch, Schloss., Dzir 161—16.

Mjadselitz, Ilja, Schuhm., Ludzas 36—47-48.

Mjakisch, Pet., Glas., Vilandes 10—

Mjaschkonis, Augustin, Tischl., E betes 22—35.

Mjos, Mendel, Holzbrack., Lāčpl 70-b—9.

Mladeck, Kurt, Verwalt.-Gl. d. F «Latobūve», Blaumaņa 6—9.

Mlakit, Jahn, Jēzusbaznīcas 6—8.
— Katharina, Hdlrn., Jezusbaznīc ielā 6—8.

Mochel, Hugo, Kfm., Dzirnavu 119—27.
— Rob., Bmt., Stabu 60—24.

Mochinsohn, Salaman, Schndr., B maņa 5—8.

Model, Behr, Bracker, Kr. Baron 52—13.
— Edg., Pastor, Lehr., Stabu 20—
— Jank., Holzbrack., Ģertrūdes 69/71—32.
— Joss., Holzbr., Elizabetes 89—
— Leib, Buchh., Skolas 14—22.
— Salman, Arb., Sadovņikova 17

«Modern» Gerson, H. II., Garderobenh., Inh.: Abram G son u. Judel Chait, Marijas 10— Tel. 93602.

Kartonnagen-Fabri
„MODERN“
Bruņinieku ielā 11. Telephon 92

Kartonnagen-Werkst. «Modern», IV., Inh.: Samuel u. Boruch rowitsch, Bruņinieku 11, **Tel. 92183.**

dern», A. Seidmann, G. V., Kunstmalerarb., Inh.: Abram Seidmann, m. Ķēniņu 13.
m. Laborat. «Modern», G. V., Techn.-chem. u. kosm.-Laborat., Inh.: Lew Purmel, Šķūņu 9, Tel. 22010-94510.
des Pasaule», siehe D. Katz.
diu, Paul, Priv.-Lehr., Emmas 19—3.
rach, Edg., Chauff., Artilerijas 3—31.
Friedr., Sattl., Lazaretes 3—1.
Mathilde, Kass., Doma l. 5—11.
droljubow, Konst., Kur., Daugavpils 45—8.
ckel, Elisabeth, Hsverw., Mārupes ielā 1—1,
Paul, Giess., Kapseļu 23—2.
dänger, Arth., Jachkluba 22.
kel, Gust., Abt.-Leit., Riekstu 7-a—1.
Gustav, Lehrl., Riekstu 7-a—1.
elck, Axel, Lāčplēša 42—14.
Osk., Kont., Lāčplēša 42—14.
W. **Möller**, H. II., Imp.-Exp. (Zement, Farben u. elektr. Art.), Inh.: Willy Möller, Jaunielā 28, Tel. 23176-96176, Tel.-Adr.: Lathermes, Postfach 690.
nd **Möller-Holst**, H. III., Import, Export, Agent. u. Kommiss. (Lebensm. u. div. Waren), Valdemāra 33—9.

. L. Möller-Holst

L. **Möller-Holst**, H. I., Butter-Exp., Agentur u. Kommiss., Manufakt.-Imp., Inh.: Otto-Ludw. Möller-Holst, Citadeles 2, Tel. 22065-92522 u. 22972-91972, Tel.-Adr.: «Möllerholst», Postfach 338.
ller, Alex., Schrifts., Kuģu 16—9.
Art., Buchh., Dzirnavu 53-b—26.
eller, Aug., Techn., Daugavgrīvas 50—2.
Elsa, Strēlnieku 2—21.
F. W., Dr., l. Jaunielā 28—2, Tel. 23176-96176.
Hedwig, Schndrn., Dzirnavu 69—5.
Lucie, Pulkv. Brieža 13—16.
Margarethe, Bmtn., l. Grēcinieku 4—8.
Walther, Kont., l. Grēcinieku 4—8.
Willy, Inh. d. F-ma F. M. Möller, Ausēkla 14—4.
Wlad., Stud., Juŗa Allunāna 3—6.
ller-Holst, Knud, Kfm., Valdemāra 33—9, Tel. 94299.
Otto, Inh. d. F-ma O. L. Möller-Holst, Raiņa b. 17—6, Tel. 21984-90986.
ltnitz, Lehr., Elizabetes 45/47—6.
lzer, Lucie, Wirtin, Pulkv. Brieža ielā 2—2.
nrik **L. Mörch & Co.**, H. III., Holzagentur, Inh.: Henrik L. Mörch, u. Ivar Wrede-Holm, m. Kalēju 10/12, Tel. 22730-94630, Tel.-Adr.: Woodgoods, Postfach 689.
rch, Henrik, Kfm., Valdemāra 33, Tel. 95038.
erch, Kaij, Korresp., l. Aldaŗu 11—5.

Mörel, Herm., l. Smilšu 12/14—8.
Moeren, Frume, Verk., l. Smilšu 12/14—7.
Moerer, Anna, Verk., Marijas 68—24.
— Jette, Verk., Marijas 68—24.
— Riwin, Klempn., Marijas 68—24.
— Salman, Verk., Marijas 68—24.
Mogianis, Jahn, Fuhrm., Rēveles 63—1.
David Mogilnikow, G. V., Schuhm.-Werkst., Ūdensvadu 1, Tel. 20743.
A. Mogilnitzky, Holzhandl., Ģertrūdes ielā 70, Tel. 93692.
Mogilnitzky, Kalm., Bracker, Ģertrūdes 105—5.
Mognin, Charles, Insp. d. Emigr. nach Kanada, Raiņa bulv. 4—3.
Mohn, Bertha, Erzieh., Ausēkla 5—11.
— Betty, Marijas 46—19.
— Jahn, Kfm., Bērzu 15—8.
— Joh., Schloss., Artilerijas 70—21.
— Lucie, Brīvības 151—14.
— Marie, Hsbn., Bērzu 15—7.
— Paul, Schloss., Brīvības 151—14.
Alex. Mohr, H. I., Exp.-Imp., Inh.: Alex. Mohr., l. Kalēju 66, Tel. 22662-93562, Tel.-Adr.: Almor, Postfach 542, Speicher: Ganību dambī 9, Tel. 95735.
Mohr, Alex., Inh. d. F-a Alex. Mohr, Kalnciema 21.
— Elisabeth, Manik., Kalnciema 21—2.
— Emil, Bmt., Raiņa bulv. 1—4.
— Karl, Bmt., Raiņa bulv. 1—4.
— Lisette, Hndlrn., l. Maskavas 80—29.
— M., Elizabetes 14-a.
Mohrberg, Chr., Bes. d. «Hôtel de Rome», Basteja bulv. 7—5.
— Wilh., Buchh., Alberta 9—7.
— Wilh., Zahnarzt, Kalnciema 2-b—31.
Moikal, Hanna, Lāčplēša 62/66—51.
Moilaik, Arv., Ing., Ģertrūdes 77—14.
Moin, David, Fabrarb., Brīvības 130—8.
— Rejsa, Schndrn., Lāčplēša 68—21.
Moisej, Ilja, Kfm., Marijas 122—8.
— Salman, Dw., Daugavpils 48—3.
Moisejew, Dav., Brīvības 38—11.
— Fanny, Artist., Parka 4—29.
— Grigorij, Mitinh. d. «Wetsch. Wremja», Elijas 22—2.
— Ignaz, l. Kalnu 13—46.
— Isr.-Salaman, Verw. d. Schwed. Watte-Fabr., Brīvības 24—5.
— Jahn, Ankern., Vitebskas 20—8.
— Naum, Musik., Parka 4—29.
— Pesja, Elizabetes 20—17.
— Scheftel, Schuhm., Stabu 61—69.
Mok, Mich., Hsb., Schreyenbusch, II. Lin. 1.
Mokpran, Wilh., Ing., Karlīnes 2—17.
Mokrschetzky, Alma, Lazaretes 2—5.
Moldenhauer, Anna, Kass., Avotu 32—1.
— Elise, Erzieh, Vaļņu 16—3.
— Marie, Talsu 23—2.
— Rud., Schrifts., Lāčplēša 29—20.
Moldner, Krisch, Schndr., l. Maskavas 42—54.
Molheim, Reinh., Aufs., Brīvības 145-a—13.
Molis, Ursula, Ģertrūdes 110—44.
Moll, Osk., Ing., Kalpaka bulv. 7—3, Tel. 23127-98757.

Moller, Wilhelmine, Olgas 2—4.
— Wold., Buchh., Dzirnavu 87/89—17.
Molnatsch, Ant., Mont., Ģertrūdes 110—31.
Moloschonok, Darte, Gaujas 11—6.
— Stanisl., Schloss., Gaujas 11—6.
«Molot» I. Samuelsen, H. III., Treibriemen u. techn. Bedarfsart., Kārļa 3, Tel. 21793, Tel.-Adr.: «Molot».
Molot, Luise, Schndrn., Ģertrūdes 40—5.
Molotkow, Simon, Maurer, l. Maskavas 147—9.
Molotkowsky, Mich., Sekr. d. S.S.S.R. Ges., Antonijas 2.
Leiba Molotnikow, G. V., Schneiderwerkst., Dzirnavu 66—24, Tel. 93547.
Molotnikow, Leiba, Schndr., Dzirnavu ielā 62—24.
— Rahel, Verk., Lāčplēša 70-b—17.
Molotok, Alex., Dw., Hospitaļa 12—5.
— Alex., Dw., Valdemāra 8—24.
— Sophie, Dw., Salacas 8—9.
— Wass., Dw., l. Maskavas 177—6,
Iwan Molotschajew, H. III., Restaur. II. Kl., Svērtuves 3.
Molotschajew, Iwan, Rest.-Inh., l. Jaunavu 21—4.
— Wold., l. Jaunavu 21—4.
Molotzonn, Mich., Holzhdlr., Blaumaņa 9—24.
Molowka, Anna, Rēveles 70—40.
Moltrecht, Emma, Pulkv. Brieža 6—7.
— Joh., Pharm., Struteles 3—3.
— Marie, Stabu 45—9.
— Marie, Tērbatas 4—8.
— Mathilde, Handarb., Pulkv. Brieža 6—7,
— Paul, Landw., Vilandes 3—16.
— Reinh., Exped., Lazaretes 5—2.
Moltschanow, Alex., Chauff., l. Lāču 8—31.
— Annette, Schndrn., Daugavgrīvas 32—44.
— Boris, Elektromech., Bruņinieku 12—23.
— Johanna, Pfleg., Hapsalas 12—10.
— Marie, Schndrn., Rudolfa 1—86.
— Nik., Kont., Bruņinieku 12—23.
— Wold., Bruņinieku 75-b—35.
— Xenia, Schndrn., Ludzas 36—25.
Molwig, Agneta, Juŗa Allunāna 6—4.
— Severin, Kont., Juŗa Allunāna 6—4
Molzer, Fritz, Kfm., Ģimnastikas 19—2.
— Milda, Ģimnastikas 19—2.
Mon, Aug., Buchh., Ganību d. 15—10.
— Aug., Schloss., Ganību d. 15—10.
— Ed., Buchh., Ganību d. 15—10.
Monason, Sarah, Hndlrn., Rumpmuižas 2—8.
Monastirsky, Faivus, Holzhndl., Vidus 11—12.
Monbo, Heinr., Bürstm., Ģertrūdes 37—24.
Monda, Stanisl., Schuhm., l. Bullu 7—13.
Mondrowitzky, Pet., Dw., Avotu 16—12.
Mondsberg, Minna, Schndrn., Kazarmes 2—5.
Monfrid, Musche, l. Maskavas 45—3.
Monin, Abr., Buchh., Marijas 29—17.
Monke, Juris, Schrifts., Marijas 48—4.

Monkewitsch, Adam, Eisenb., Popova 3-a—45.
— Emilie, Hndlrn., Katoļu 58—113.
— Franz, Bahnkontr., Ģertrūdes 107—13.
— Ivan, Popova 3-a—45,
— Jos., Katoļu 58—113.
— Karl, Schloss, Lāpstu 1—5.
— Marie, Verk., Austrumu 2—2.
— Marianne, Tēriņu 9—2.
— Veronika, Lehrn., Puškina 5—1.
— Wold., Schrifts., Tirgoņu 5/7—5.
Monkewitz, Karoline, Vilandes 3-a—4.
— Margarethe, Bmtn., Vilandes 3-a—4.
— Vikt., Hsb., Adolfa 7-a.
Monosow, Salam., Kont., Bruņinieku 47—15.
Monosowsky, Theod., Bmt., Aspazijas bulv. 2—7.
Monseler, Maximilian, Kommers., Vidus 4—6.
Monselew, Anna, Jezusbaznīcas 13/15—6.
— Arth., Schuhm., Jezusbaznīcas 13/15—6.
Montschinsky, Kamilla, Schndrn., Sadovņikova 11—6.
Montwillo, Alex., Bäck., Marijas 65—3.
— Alex., Verk., Dzirnavu 131—4.
— Jos., Schrifts., Dzirnavu 131—9.
— Sophie, Schndrn., Dzirnavu 131—4.
Moon, Aug., Fuhrm., Ormaņu 36—6.
— Cäcil, Kfm., Ausēkļa 9—4.
Emma Moor, G. V., Strickanst., Cēsu ielā 43.
Moor, Aug., Lehrl., Kurmanova 20-a—7.
— Ed., Bmt., Cēsu 21—9.
— Elfriede, Kass., Stabu 29-33.
— Emil, Bmt., Stabu 29—33.
— Emil, Tax., Stabu ielā 29—33.
— Emma, Strick., Cēsu 43—58.
— Hugo, Holzind., Matīsa 40/42—36.
— Jahn., Bmt., Maiznīcas 7—5.
— Marie, Kr. Barona 14-a—27.
— Marie, Schndrn., Lāčplēša 73—12.
— Milda, Schrifts., Cēsu 24—9.
— Milda, Strick., Ģimnastikas 15—1.
— Nik., Kfm., Kalnciema 42—2.
— Pet., Hsb., Ģimnastikas 15—1.
— Pet., Kutsch., Laboratorijas 7—6.
— Walda, Lehrl., Hermaņa 5—2.
Moors, Wilh., Tischl., Lāčplēša 123—67.
Moos, Nik., Landw., m. Zolitudes 6.
Mora, Bernh., Kont., Stabu 62—3.
— Hertha,, Stud., Stabu 62—3.
Morat, Chaja, Kont., l. Maskavas ielā 37/39—10.
— Herm., Merķeļa ielā 17—11.
— Samuel, Brīvības 89—14.
Morberg, Wilh., Bmt., Alberta 9—7.
Morchert, Franz, Schmied, Jēkabpils ielā 14—7.
Mordas, Pet., Hsb., Kundsingsholm, 16. Lin. 24.
Simon Morduchowitsch, G. IV., Stauerarb., Ķemerejas ielā 7/9.
Morduchowitsch, Semeon, Stauer, Raiņa bulv. 31—5.
More, Anna, Schndrn., Patversmes ielā 22—41.
— Ed., Oekon., Vaļņu 15—6.
More-Moritz,, Auguste, Arbn., Bauskas 48-a—6.

Morego, Arseny, Dw., Audēju 14—9.
Izrael Morein, Viehhandel, Dzirnavu ielā 18—15.
Morein, Base, Schndrn., Lāčplēša ielā 62/66—30.
— G., Kungu 31.
— Hanna, Verk., Merķeļa 7—2.
— Hirsch, Bracker, Avotu 30—8.
— Hirsch, Kfm., Lāčplēša 114—39.
— Isaak, Stud., Stabu 65—17.
— Isr., Holzbrack., Kurmanova 29—1.
— Isr., Kfm., Dzirnavu 18—15.
— Itzik, Holzbrack., Avotu 38—1.
— Lea, Lāčplēša 114—39.
— Leja, Wirtsch., l. Jaunavu 13—5.
— Minna, Ģertrūdes 99—5.
— Owsej, Fleisch., Ģertrūdes 99—5.
— Selda, Kurmanova 29—1.
Morel, Andr., Vitebskas 39—27.
— Anna, Kont., Vilandes 7—37.
— Esther, Lāčplēša 112-a—10.
— Itzig, Lehr., Lāčplēša 112-a—10.
— Jahn., Vitebskas 39—22.
— Jahn, Kfm., Skolas 13—22.
Morew, Anat., Stud., Dzirnavu 55—3.
Morgen, Gete, Jēkabpils 6—42.
— Karl, Hsb., Miera 23/25—1.
— Theod., Hospitaļu 2—1.
Moses Morgenburger, H. III., Scharren, Marijas 22, Tel. 98086.
Morgenburger, Etta, Schndrn., Stabu ielā 59—17.
— Helman, Stabu 59—17.
— Herm., Verk., Vaļņu 28-a—9.
— Jossel, Klmpn., Stabu 59—17.
— Moses, Kfm., Stabu 59—8.
— Taube, Kass., Stabu 59—17.
Morgenstern, Elisabeth, Lehrl., Andr. Pumpura 6—9.
— Joh., Dw., Andr. Pumpura 6—9.
— Joh., Seem., Marijas 55—16.
— Luise, Kalpaka bulv. 10—18.
— Marie, Stud., Marijas 55—16.
Morikis, Paul, Stud., Daugavpils ielā 49—16.
Wilhelm Moritz, H. III., Handel u. miss.(Thee, Nägel, Eisen u. Textilwaren), Inh.: Wilh. Moritz, Pasta ielā 5, Tel. 23912/91612.
Moritz, Antonie, barmh. Schw., Kalnciema 23—3.
— Ed., Bahnbmt., Tempļa 3—4.
— Ernst, Dep., Avotu 73—7.
— Erwin, vereid. Rechtsanw., m. Nometņu ielā 6 (Holmsfabr.), Büro: Raiņa bulv. 7, Tel. 20574, Spr. v. 10—12 u.4—6.
— Gust., Kont., Baložu 14—4.
— Hilda, Kont., Kalnciema 23—3.
— Jenny, Wirtsch., Konzula 2—2.
— Karl, Arzt, Merķeļa 19—21.
— Karoline, Erzieh., Kr. Barona ielā 11—4.
— Luise, Schndrn., Raiņa bulv. 2—13.
— Milda, Zahnärztin, Avotu 73—7.
— Rolph, Buchh., l. Nometņu 5—7.
— Rob., Fuhrm., m. Piena 10—23.
— Wilh. Kfm., Baložu 14.
— Wilh., Mal., Kalnciema 23—3.
— Wold., Holzbr., Tempļa 3—4.
Morkis, Alph., Schuhm., Līdakas ielā 4—1.
Morkow, Stanisl., Bmt., Parka 4—30.
Morkownikow, Isr., Kfm., Ģertrūdes ielā 51—2.
Morkunas, Andr., Masch., Augustines ielā 11—18.
— Minna, Fris., Klusā 21—20.
Morkus, Kas., Ģertrūdes 63—7.

Morlin, Isr., Schnd., Marijas 64—1.
Textil-Handels & Ind. A. G. A. Mor soff & Co., H. I., Textilwaren. Präses: J. Liwschütz, Direkt.: A. Morosoff u. M. Markowitsch. Kand.: D. Morosoff u. S. Liwschütz, Kaļķu 10, Tel. 20164.
Morosoff, Alex., Inh. d. F-a A. D. Morosoff & Co.,Baznīcas 39—6.
Morosow, Alex, Bruņinieku 28—33.
— Arefij, Wächt., l. Maskavas 80—
— Artemi, Akmeņu ielā 4—4.
Dmitrij, Kont., Brīvības 93—6.
— Ewgenij, Akmeņu 4—3.
— Hariton, Tischl., Viļānu 18—9.
— Jahn., Schuhm., Salacas 9—9.
— Klements, Hsb., Meistaru 10—1.
— Martha, Hndln., Vitebskas 37—
— Nanny, Kalnciema 1-a—6.
— Nik., Fuhrm., Tējas 3—3.
— Olga, Kont., Kr. Barona 129—55
— Parfen., Techn., Jaroslavas ielā 56—47.
— Steph., Bäcker, Katoļu 38—5.
— Ustinia, Hsbn., Tulas 9—4.
— Wass., Fris., Gaujienes 1—3.
— Wass., Schmied, Zvaigžņu 27—
— Wass., Verk., Akmeņu 4—3.
Morotz, Helene, Fris., Abavas 1—
— Steph., Schuhm., Abavas 1—12.
Morowsky, Jahn., Bmt., Hospitala ielā 13—9.
— Karl, Bmt., Marijas 26—9.
— Kas., Gef.-Aufs., Brīvības 45—
— Mart., Brīvības 145—3.
— Wilh., Brīvības 45—4.
Morr, Alex., Astron., Matīsa 52—1
— Anna, Kalnciema 46—18.
— E., Kalnciema 46.
— Natalie, barmh. Schw., Skolas 36-a—11.
— W., vereid. Rechtsanw., Valdem ielā 33, Tel. 92913.
— Walther, Jur., Valdemāra 20—
Morrat, Jos., Kfm., Merķeļa 7—13.
Morris Packing Company, Ģildes lauk. 4, Tel. 23517/91582.
Morschowitsch, Anna, Strick., Da ielā 3—33.
Ejnar Mortensen, H. III., Agentur Kommiss., l. Smilšu ielā 6, Tel. Nr. 22498/95898.
Mortensen, Ejnar, Kfm., Kalnciema ielā 32.
Mortuk, Elis., Telegr., Pulkv. Brie ielā 3—3-a.
Moruss, Alice, Schriftf., Rēveles ielā 81—50.
— Jul., Artist, Merķeļa 11—7.
— Osk., Rēveles 81—50.
Morus, Simon, Aufs., Marijas 109—
Mos, Mowscha, Mstr., l. Grēcinie ielā 5—5.
Moschara, Uljan, Kfm., Marijas ielā 29—26.
Mosche, Lisa, Wirtsch., Vilandes ielā 3-a—13.
Moscheiko, Emilie, Dw., Kungu 2—
— Leon, Exp., Biskapa 1—13.
— Marie, Wirtsch., Basteja bulv.
Moschelis, Ant., Hsb., Kareivju 1—
— Emilie, Lehrn., Kareivju 1—1.
— Jahn., Schuhm., Katoļu 28—3.
Moschewitsch, Dav., Vors. d. Ver d. A.-G. Schokol.-Fabr. «Laim Karlīnes 22/24, Tel. 95625.
Moschewitz, Daniel, Kfm., l. Peldu ielā 13—4.
Moschko, Karl, Tulas 8—28.

Moschnikow, Paul, Skulpt., Rēveles ielā 28—48.
Moschul, Theod., Gerb., l. Klijānu ielā 5—48.
Moschzikis, Paulīne, Sattl., Ģertrūdes ielā 111—11.
Mosdowitsch, Arn., Schuhm., Sadovņikova ielā 18—52.
— Ed., Schnd., Sadovnikova 18—52.
Mendel Moseas, G. V., Mützenwerkst., l. Kalēju ielā 56, Tel. 23975/97505.
Moseas, Aron, Chem., Dzirnavu ielā 92—15.
— Leiser, Kfm., Dzirnavu 92—15.
— Röche, Verk., Dzirnavu 92—15.
W. Mosebach, H. II., Imp.-Exp., **Inh.:** Wilh. Mosebach, l. Peldu ielā 20, Tel. 23383/92084.
Mosebach, Alb., Apoth., Tirgoņu ielā 20—2.
— Marie, Kalnciema 25-a—6.
— Wilh., Kfm., l. Peldu 20—7.
Mosel, Schlom, l. Maskavas 43—20.
Moser, Minna, Ztghdlrn., Lauku 3—36.
— Wera, Hndlrn., Mūrnieku 10—5.
Moserts, Karl, Oberst, Elizabetes 31-a—4.
Moses, Albert, Marijas 28.
Mosestamm, Riwa, Arbn., Sadovņikova 37—30.
Mosgiris, Joh., Šķūņu 16—5.
Mosin, Nik., Hsb., Ludzas 40—2.
Moskauer-Apotheke, Inh.: K. Koslowsky, Maskavas 55, Tel. 91546.
Timofei Moskalenko, H. II., Pferdehandel, Gogoļa 5.
Moskowitsch, Meier, Schrifts., Stabu 51—9.
Nachmann Moskowsky, H. III., Parfüm. u. Drogen en-gros, Brīvības ielā 23, Tel. 91560.
Moskowsky, Eugenie, Brīvības 97—5.
— Nachman, Prov., Brīvības 23—2.
Moskrist, Indr., Schuhm., Laivu ielā 1—22.
Moslobojew, Minaj, Kutsch., Merķeļa ielā 4—2.
Moslowsky, Kyrill, Schuhm., Ludzas 69—8.
Moso, Samuel, Holzbrack., Marijas 33—7.
Mosolewsky, Adam, Glasbl., Daugavgrīvas 36—9.
Mosolobs, Joh., Jēkabpils 21—1-a.
Mosolow, Alex., Hsb., Elizabetes 17—3.
Mosonok, Jahn, Fuhrm., Gabrieļa 4-a—1-2,
Moss, Olga, Hsb., Ģertrūdes 89—30.
Mossak, Alex., Mstr., Vēja 16—12.
— Hermine, Schndrn., Sadovņikova 14—45.
Mossewitz, Dav., Fabr., Karlīnes 22/24—1.
Mossinsch, Jak., Fleisch., l. Nometņu 47—3-12.
— Lilly, Lehrn., l. Nometņu 47—3-12.
Mosson, Joh., Lehr., l. Jaunielā 7—5.
Mostow, I., Schndr., Parka 3.
Mostowska, Bronislawa, Lehr., Ģertrūdes 67—17.
Mosur, Herm., Hsb., Kaukazu 3.
Motel, Mich., Schndr., Vilandes 4—2.
Motelmann, Sara, Lazdonas 5—24.
Motguitis, Klemens, Schndr., Tūlas 11—2.
Motlin, Fanny, Schndrn., Kurmanova 18—17.

Motmiller, s. a. Mottmiller u. Mottmüller.
Motmiller, Alwine, Schndrn., Brīvības 186—42.
Motmüller, Alfr., Priežu 2—25.
«Motor», H. III., Elektrotechn. Art., Inh.: Jak. Klein, l. Smilšu 16. Tel. 23157-91216.
G. W. Motschalkin, Wein- u. Delik.-Handl., Brīvības bulv. 2/1, Tel. 21988-95330.
Motschalkin, Elisabeth, Schndrn., Lienes 21—4.
— Grig., Kfm., Tērbatas 20—16.
— Marie, Verk., Tērbatas 20—16.
— Mich., Verk., Tērbatas 20—16.
Motschanskaja, Konstanze, Köchin, Elizabetes 17—3.
Motschewitsch, Gitta, Brīvības 32—11.
Motschulsky, Metschislaw, Bahnbmt., Katoļu 17—9.
Motschunas, Petronella, Katrīnas 20-a—5.
Motte, Aug., Geschäftsf., Ģertrūdes 43—13.
— Ed., Feuerwehrm., Lienes 18—19.
— Emilie, Schndrn., Stabu 62—19.
— Jahn, Landmess., Rumpmuižas ielā 2—8.
— Jak., Bmt., Bruņinieku 149—5.
— Pauline, Hndlrn., Vārnu 8—11.
Mottmiller, s. a. Motmiller u. Motmüller.
Mottmiller, Emile, Bmtn., Čiekurkalnā, II. lin. 15—7.
— Gust., Schuhm., Lejas 18—5.
Mottmüller, Anna, Matīsa 86-a—8.
— Arn., Tischl., Matīsa 86-a—8.
— Elsa, Lienes 12—5.
— Mart., Maler, Cēsu 43—33.
Motusal, Fritz, Hsb., Daugavgrīvā, Smilšu 13.
Motusow, Verk., Marijas 22—2.
Motzukas, Helene, Dw., Tērbatas 86—9.
Motsulsky, Anna, Hospitaļa 24-a—41.
— Jos., Schrifts., Hospitaļa 24-a—41.
«Moulin-Rouge», Kino, Teatŗa 10, Tel. 20330.
Mowschenson, Salm., Kont., Tērbatas 38—10.
M. Mowschon, H. III., Holz u. Baumat., Inh.: Motel Benzel, m. Nometņu ielā 9.
Mowschon, Motel, Holzhndl., Bruņinieku 35—2.
Mowschowitsch, Aron, Verk., Marijas 49—33.
— Esther, Verk., Marijas 49—33.
— Fischel, Schuhm., Jēkabpils 8—19.
— Hilf, Schndr., Marijas 49—33.
— Meier, Verk., Marijas 49—33.
— Schaja, Schndr., Marijas 49—33.
— Wulf, Schuhm., Katoļu 46—47.
Mowschowitz, Gerson, Journ., Stabu 54—22.
— Itzig, Stabu 54—22.
— Riwka, Kont., Blaumaņa 21—8.
— Ruwin, Journ., Stabu 54—22.
— Schlom, Verk., Blaumaņa 21—8.
Mowschowitz, Hirsch, m. Jaunavu ielā 3—3.
— Sündel, m. Jaunavu 3—3.
Mratschek, Marie, Brīvības 34/36—29.
Mubert, Aug., Dw., Avotu 36—15.
Mucha, Jos., Kass., l. Ķēniņu 2—4.
— Rud., Schausp., Brīvības 49—19.
Muchenko, Jahn, Eisendreh., Marijas ielā 4—11.
Muchin, Natalie, Ritupes 2—5.

Muchina, Olga, Cēsu 23—23.
Muchks, Herm., Unters.-Richt. d. Kriegsger., Valdemāra 17—11.
Muchowska, Marie, Lehrn., Aspazijas bulv. 4—4.
Mudel, Karl, l. Piena 16—9.
— Milda, Photogr., Rēveles 83—36.
Mudin, Fritz, Poliz., Katoļu 46—32.
Mühlberg, s. a. Mülberg.
Mühlberg, Adolf, Maler, Tērbatas 41/43—11.
— Alwill, Arzt, Dzirnavu 53-b—21.
— Emilie, Valmieras 20—5.
— Irene, Kont., Valmieras 20—5.
— Irene, Lehrn., Dzirnavu 53-b—21.
— Marie, Verk., l. Maskavas 141—6.
— Osw., Ing., Dzirnavu 53-b—21.
— Selma, Kont., Valmieras 20—5.
— Tatjana, Kont., Valmieras 20—5.
Mühlemann, Jean, Kfm., Pulkv Brieža ielā 8—4.
v. Zur-Mühlen, Alex., Dr. med., Raiņa bulv. 27—3, Tel. 20690.
Mühlenbach, Alder, Dzirnavu 47—2.
— Alex., Stud., Dzirnavu 45/47—2.
— Edg., Stud., Marijas 55—1.
— Felix., Prokur.-Geh., Marijas 36—7.
—Fritz, Leit. d. Dep. f. geistl. Angel., Dzirnavu 45/47—2.
— Joh., Arzt, Marijas 55—1, Tel. 92470.
— Karl, Sekr., Hanzas 4—42.
— Vikt., Stud., Dzirnavu 45/47—2.
Mühlenberg, Elsa, Tēraudlietuves 15—13.
— Emilie, Alises 5—5.
— Ida, Stenotyp., Alises 5—5.
Mühlendorf, Julie, Lehrn., Dzirnavu 21—2.
Mühlgrabener Freiw. Feuerw.-Verein, Krasta 2, Tel. 98761.
A.-G. Mühlgrabener Werft & Maschinenfabrik, Disp. Dir.: Wold. Breede, Alt-Mühlgraben, Tel. 90915.
Mühlhard, Johanna, Lehrn., Brīvības 91—4.
— Jul., Brīvības 91—4.
Mühlhardt, Erni, Verk., l. Jaunielā 14—9.
— Helene, l. Jaunielā 14—9.
— Marie, Labor., Daugavgrīvas 3—2.

Fritz Muehlhaupt
Sanitätshaus
Pferdestrasse 16. Tel. 22515
Chirurgische Instrumente
Chirurgische Gummiwaren
Laboratoriumsbedarf
Operationsmöbel
Verbandstoffe
Verbandwatte

Fritz Muehlhaupt, H. III., Agentur (Verband-Stoffe, medicin. Instrum u. s. w.), l. Zirgu ielā 16, Tel. 22515-93516, Telegr.-Adr.: Watterollen.
Muehlhaupt, Fritz, Kfm., Kapseļu ielā 18, Tel. 98028.
Mühlhausen, Paul, Schuhm., l. Kalēju ielā 9—19.
— Senta, Kont., l. Kalēju 9—19.

J. Mühlmann, Herren u. Damengard.-Gesch., Marijas 10-b, Tel. 96508.
Mühlmann, s. a. Mülman.
Mühlmann, Alwine, Bankbmt., Citadeles 2-a—4.
— Amalie, l. Jaunielā 15—1.
— Anna, Kont., Bruņinieku 50—8.
— Christ., Zimmerm., Duntes 3—1.
— Heinr., Kont., Bruņinieku 50—8.
— Herb., Bmt., l. Jēkaba 2—10.
— Hinde, Baznīcas 13—12.
— Jette, Hndlrn., Dzirnavu 66—53.
— Kurt, Lehrl., l. Jēkaba 2—10.
— Ludw., Bmt., l. Jēkaba 2—10.
— Paul, Fleisch., Lāčplēša 112-a—46.
— Pinkas, Gesch.-Inh., Dzirnavu 66—53.
— Roman, Bankbmt., Citadeles 2-a—4.
— Walter, Lehrl., l. Jēkaba 2—10.
— Wilh., Bankbmt., Raiņa bulv. 21—21.
Mühlstein, Riwa, Schndrn., Elizabetes 24—11.
Mülberg, s. a. Mühlberg.
Mülberg, Gottfr., Mil.-Bmt., Kuldīgas 17—1.
— Indr., Tischl., Matīsa 71—1.
— Minna, Wirt., Raiņa bulv. 5—22.
Mülhardt, Franz, Sattl., Slokas 55—6.
— Stufina, Schndrn., Slokas 55—6.
— Katherina, Krankenpflegerin, Vaļņu 2—32.
Anna Müller, H. III., Lebensm., Bruņinieku 41.
Gitel Müller, Agentur (Parfümerien u. Chemikalen), Valdemāra ielā 39—25.
Heinr. Müller, Stauerei u. Holzhand., Kīpsalā, Tel. 98851, Marijas 37—3, Tel. 96721.
Herb. Müller & Co., G. V., Techn. Laborat. u. Metallscheide, Inh.: Herb. Müller u. Phil. Berkowitz, Strēlnieku 6, Tel. 97677.

Jul. R. Müller, Riga,
Inh. B. Muschat
kl. Schmiedestr. 10/12, W. 4. Tel. 23095
Vermittlungen

Jul. R. Müller, H. III., Vermittlungen, Inh.: Benzion Muschat, m. Kalēju 10/12—4, Tel. 23095-91025.
Nikol. Müller, Wäsche u. Modewaren-Gesch., Brīvības 16, Tel. 96473.
Theodor Müller, Spedition, l. Smilšu 6, Tel. 22560-97560, Tel.-Adr.: Speditmüller, Postfach 609.
W. F. Müller, G. V., Grav., Emaillier u. Prägeanst., Inh.: Wilh. Müller, Vaļņu 15, Tel. 21682.
Müllersche Buchdruckerei, G. II., Buchdruck., Inh.: Erich Girgensohn, Herdera lauk. 1, Tel. 21290.
Müller, Adam, Verk., Elizabetes 8—8.
— Adolph, Einkass., J. Jelgavas šos. 7—4.
— Alb., Valguma 29—4.
— Alb., Kfm., Matīsa 70—2.
— Albertine, Direktr., Stabu 2—8.
— Alex., Bankbmt., Skolas 25—4.
— Alex., Kpt., Bruņinieku 71—20.
— Alex., Schuhm., l. Nometņu 28—6.
— Alice, Bmtn., Kalnciema 2-b—33.
— Aline, Musiklehrn., Raiņa b. 3—7.
— Alwine, Schndrn., Šķūņu 17—4.
— Amalie, Bruņinieku 63—1.
— Amalie, Dāvida 1—1.
— Anastasie, Hndlrn., Skolas 27—24.
— Andr., Brigad., Ģertrūdes 89—13.
— Anna, Dw., Tērbatas 46—3.
— Anna, Glanzpl., Raņka d. 3—4.
— Anna, Lehrn., Pokrova 22—3.
— Ansis, Dw., Mārtiņa 7—6.
— Ant., Schuhm., Jēkabpils 15—8.
— Armin, Künstl., Patversmes 22—8.
— Arved, Lehrl., Reņģes 3—1.
— Arth., Schrifts., Valdemāra 60—4.
— Asta, Kont., Skolas 20—9.
— Aug., Bmt., Fridriķa 2—2.
— Aug., Gärtn., Kr. Barona 120—8.
— Aug., Glasbl., Patversmes 22—77.
— Auguste, Handarb., l. Nometņu 7-a—7.
— Aug., Hsverw., Ģildes 6—18.
— Aug., Mech., Stabu 29—50.
— Aug., Mech., Trijādības 18/20—9.
— Aug., Schuhm., Bolderājā, Baložu 16—4.
— Aug., Tischl., Matīsa 101—19.
— Benita, Stud., Bruņinieku 22—12.
— Benzel, Posament., Marijas 10—26.
— Bernh., Uhrm., Ausēkļa 4—22.
— Bertha, Teleph., Vidus 11—30.
— Chaja, Lāčplēša 68—25.
— Charlotte, Kalpaka bulv. 11—8.
— Mahrte, Podraga 103.
— Dora, Schndrn., l. Nometņu 28—6.
— Edg., Apoth., Kalnciema 9—2.
— Edg., Buchh., Blaumaņa 11/13—15.
— Edg., Bmt., Kalnciema 2-b—37.
— Ed., Zimmerm., Lienes 15—29.
— Edith, Fris., Jelgavas š. 30—4.
— Elisabeth, Elizabetes 67—6.
— Elisabeth, Lehrn., Brīvības 31—12g
— Ella, Wirtsch., Vaļņu 24—10.
— Emeline, Schndrn., Avotu 22—6.
— Emil, Valguma 29—4.
— Emilie, Wirtsch., l. Jēkaba 16—3.
— Emma, Lāčplēša 60—12.
— Erich, Buchh., Karlīnes 17—18.
— Erna, Kont., J. Jelgavas š. 7—4.
— Eug., Chem., Kalnciema 45—4.
— Eugen, Kont., Duntes 23/25—22.
— Eugenie, Kont., Mārstaļu 24—11.
— Ewald, Schuhm., Bruņinieku 93—40.
— Faiwus, Verk., Puškina 2—8.
— Fanny, Bmtn., Kalpaka bulv. 11—8.
— Franziska, Hndlrn., Marijas 43—11.
— Friedr., Buchh., Brīvības 85—4-a.
— Friedr., Mont., Stabu 2—8.
— Fritz, Hsb., Pokrova 22—3.
— Gottwald, Kfm., Raiņa b. 4—5.
— Guido, Direkt. d. A.-G. Th. Riegert, Zaļā 2—3.
— Gust., Maur., l. Kalņu 13—66.
— Gust., Verw., Jelgavas š, 30—4.
— Hanna, Kurmanova 29—18.
— Heinr., Ķīpsalā, Tel. 98851.
— Heinr., Kfm., Marijas 37—3.
— Heinr., Orthop., Blaumaņa 25—20.
— Herm., Schrifts., Gogoļa 13/17—27.
— Herm., Verk., Pēterbaznīcas lauk. 19—3.
— Hermine, Alberta 12—15.
— Hilda, Kont., Ģertrūdes 63—8.
— Irene, Kont., Lāčplēša 60—2.
— Irma, Stud., Kalnciema 34—8.
— Jahn, Valguma 29—4.
— Jahn, Bmt., Šķūņu 17—4.
— Jahn, Kfm., Volguntes 34—1.
— Jak., Kfm., Akmeņu 20—10.
— Jak., Kfm., Kr. Barona 26—28.
— Jenny, Schndrn., Stabu 76—12.
— Joh., Brīvības 107—16.
— Joh., Bmt., Kr, Barona 11—8.
— Joh., Kapt., Elizabetes 101—29.
— Joh., Landw., Akmeņu 20—10.
— Joh., Mal., Baldones 2-b—1.
— Joh., Mus., Brīvības 103—18.
— Joh., Schloss., Pilsoņu 11—2.
— Joh., Schuhm., Matīsa 74—54.
— Jul., Schloss., Grobiņa 3—11.
— Jul., Zuschndr., Marijas 5—24.
— Julianne, Wirt., Elizabetes 27—1.
— Julie, Ērgļu 20—31.
— Karl, l. Kalnu 13—96.
— Karl, Kfm., m. Nometņu 30—2.
— Karl, Mich., Ernestines 32—4.
— Karl, Stud., Kalnciema 9—2.
— Karl, Schrifts., Rēveles 81—66.
— Karl, Verk., Vitebskas 39—15.
— Karl, Wächter, Jelgavas š. 2—1.
— Karoline, Katoļu 5—1.
— Katherine, Matīsa 38—26.
— Kyrill, Lehr., Pokrova 1—1.
— L. A., Brīvības 85.
— Leontine, Kont., Vaļņu 24—10.
— Lisa, Schndrn., l. Nometņu 28—6.
— Lisette, Schndrn., Šoneru 5—7.
— Lony, Verk., Skolas 27—24.
— Ludw., Vet.-Arzt, Tērbatas 26— Tel. 90664.
— Lydia, Kurs., Kr. Barona 120—8.
— Malwine, Antonijas 14-b—14.
— Marie, Bolderājā, Lielā 33—3.
— Marz, Bmt., Stabu 52—30.
— Max., Raiņa bulv. 3—6.
— Mera, Marijas 10—26.
— Mich., Kass., Skolas 25—4.
— Nik., Kfm., Rīdzenes 4—8.
— Nochim, Valdemāra 39.
— Olga, Erzieh., Bruņinieku 63—1.
— Olga, Lehrn., Pokrova 22—3.
— Ottilie, Kont., Katoļu 5—1.
— Pauline, Kuldīgas 17-a—1.
— Pet., Maurer, Kr. Barona 129—41.
— Pet., Wächt., Katrīnas 12.
— Rich., Elizabetes 16.
— Roschel, Kungu 25/27—18.
— Ruben, Schndr., Lāčplēša 68—25.
— Samuel, Verk., Kurmanova 29—1
— Schanno, Bmt., Elizabetes 9—27.
— Senta, Schndrn., Krāsotāju 23—1
— Sinaida, Bruņinieku 71—20.
— Spodra, Bruņinieku 22—12.
— Stella, Kont., Vilandes 8—19.
— Theod., Graveur, Stabu 35—5.
— Theod, Inh. d. F-a Theod. Müller, Pulkv. Brieža 8—26.
— Theod., Poliz., Antonijas 14-b—1
— Therese, Bonne, Reimersa 1—14.
— Valeska, Lehrn., Vaļņu 24—10.
— Walfried, Brīvības 35—24.
— Wally, Avotu 51—4.
— Wally, Kont., Merķeļa 19—18.
— Wally, Verk., Marijas 83/85—56.
— W. F., Inh. d. F-a W. F. Müller, Zirgu 3—3.
— Wilh., Brīvības 35—24.
— Wilh., Bmt., Alberta 12—15.
— Wilh., Bmt., Dzirnavu 33—4.
— Wilh., Schrifts., Katoļu 5—5.
— Wilh., Schrifts., Balastdambī 6—8
— Wilh., Stud., Brīvības 11—4.

— Wilh., Weber, Zeļļu 29—2.
— Wold., Cēsu 23—3.
— Wold., Schuhm., Brīvības 135—29.
— Wold., Typogr., Mārupes 3-b—25.
Müller-Kalatschowa, Olga, Kont., Akmeņu 20—10.
Müllersohn, Mathilde, Lehrn., l. Nometņu 11—10.
Müllner, Hirsch, Kfm., Rīdzenes 26—4.
— Isaak, Buchh., Brīvības 35—33.
J. Mülman, Säge- u. Hobelwerk., Holz-Exp., Pappen u. Papierfabrik, Inh.: Jānis Mülman, Prok.: Reinh. Ruttke, l. Zirgu 23—1, Tel. 22595/90395, Tel.-Adr.: «Millwall», Postfach 234.
Mülman, s. a. Mühlmann.
Mülmann, Itzig, Kfm., Tērbatas 4—38.
— Jahnis, Inh. d. F-a J. Mülman, Jaunciemā pie Rīgas.
Mündel & Co., G. II., H. IV., **Tabak-,** Zigarren- u. Papyrosfabrik, Inh.: Karl u. Else Mündel, Brīvības 48. Tel. 91547, Tel.-Adr.: Mündel-Riga, Magazin u. Niederl.: Kungu 12.
Mündel, Carl, Fabr.-Bes., Brīvības 48—1.
— Else, m. Nometņu 33—2.
— Erich, Hsb., Brīvības 47—1.
Münder, Luise, Rechnungsf., Kazarmu 3—12.
Münninghoff, Joh., Kfm., Reimersa ielā 1—4.

A. Münthal
Möbel-Fabrik
Kasernenstr. 3-a. Tel. 90635.
Kontormöbel-Depot
Wallstr. 28-b. Tel. 22381

A. **Münthal,** G. IV., H. IV., Möbelfabr., Inh.: Alex. Münthal, Fabr.: Kazarmu 3-a, Tel. 90635, Magaz.: Valņu 28-b, Tel. 22381-98481.
Münthal, Alex., Hsb., Inh. d. Möbelfabr., A. Münthal, Kazarmu 3-a—1, Tel. 90635.
— Herm. Richter, Lāčplēša 31—5.
— Jul., Elektrotechn., V. Milgrāvī, Kalnc. II. lin. 1—5-c.
— Reinis, Kazarmu 3-a—5.
Müntz, Axel, Landm., Artilerijas 44—59.
— Hella, Kont., Artilerijas 44—59.
— Rich., Adv., Antonijas 3, Tel. 98488.
— Vict., Bmt., Ģrtrūdes 58—2-b.
Muethel, Adelheid, Kont., Volguntes 50—8.
— Ferd., Disp, Dir. d. «Nord. gegens. Vers.-Ges.», Volguntes 50—8.
— Heinr., Hsb., Direkt. d. A.-G. «Daugava» u. «Rigas Unions», Ausēkļa 2—4, Tel. 97155.
Muhle, Aug., Pulkv. Brieža 6—5.
— Rolf, Pulkv. Brieža 6—5.
— Walter, Pulkv. Brieža 6—5.
Muhran, Alex., Stud., Pokrova 11—23.
Muhrin, Ed., Schuhm., Vidzemes šos. 127-a—20.
— Häkl., Purva 6—12.
— Otto, Kondukt., Rēveles 77—54.
Muhring, Adolph, Kont., Rēveles 77—54.

Muhris, Anna, Schndrn., Kalnciema 44—5.
— Jula, Krāsotāju 11—35.
Muhrmann, Alfr., Bäck., Čiekurkalnā, I. lin. 8—4.
— Elisabeth, Hndlrn., Hospitaļa 39—2.
— Jefimia, Bmtn., Elizabetes 75—10.
— Konr., Kass., Čiekurkalnā, I. lin. 8—5.
Lina Muhrneek, Kolonialw.-Handl. Dzirnavu 64, Tel. 93054.
Muhrneek, s. a. Murneek.
Muhrneek, Adolf, Schuhm., Lāčplēša 58—2.
— Alfr., Trijādības 28—2.
— Alfr., Kelln., Ģertrūdes 99—41.
— Alma, Bmtn., Brīvības 151—15.
— Anna, Elizabetes 31-a—3.
— Anna, Hsbn., l. Altonavas 33—2.
— Anna, Hndlrn., l. Peldu 23—13.
— Antonie, Brīvības 1.
— Arv., Lehrl., l. Nometņu 15/17—11.
— Aug., Schndr., Augļu 14—16.
— Bertha, Schndrn., Artilerijas 11/13—1.
— Emma, barmh. Schw., Elizabetes 31-a—3.
— Erna, Schndrn., Krāsotāju 4—9.
— Eva, Bmtn., Lienes 9—60.
— Fritz, Schausp., Avotu 54-a—2.
— Jahn, Drustmuižas 33—1.
— Jahn, Šulcmuižas 8.
— Jahn, Kfm., Tērbatas 7—7.
— Jahn, Lehr., Dzirnavu 131—1.
— Jahn, Schndr., Kr. Barona 97—12.
— Jahn, Steinh., Robežu 36—6.
— Jahn, Tischl., Ventspils 19-b—1.
— Jahn, Verk., Uniona 41—2.
— Jahn, Wächt., Ģertrūdes 99—79.
— Jahn, Zimmerm., Pērnavas 21—39.
— Jak., Gerb., l. Nometņu 15/17—11.
— Jak., Schloss., Adolfa 13-b—8.
— Joh., Gertrūdes 109—25.
— Jos., Zimmerm., Fridriķa 3—4.
— Jul., Ing., Skolas 13—6.
— Jul., Mal., Kr. Barona 97—13.
— Jul.. Schuhm., Mednieku 4—7.
— Karl, Aufs., Marijas 32—17.
— Karl. Bäck., Dārtas 29—11.
— Karl, Bmt.. Zaru 51—1.
— Karl, Schuhm.. Bruņinieku 27—68.
— Karl, Tischl.. Tērbatas 41/43—17.
— Karl. Zollbmt., Marijas 32—17.
— Karoline. Pulkv. Brieža 1—24.
— Krisch. Techn., Kronvalda b. 1—1.
— Leopold. Stud.. Strēlnieku 13—30.
— Lisa, Hdlrn., Trijādības 28—2.
— Marie, Brīvības 165—25.
— Mart.. Steinh.. Vēžu 2—10.
— Marth.. Kfm., Trijādības 28—2.
— Mich., Schuhm., Lienes 8—31.
— Mich., Schuhm., Lienes 9—1.
— Milda. Schndrn., Ūdens 9—2.
— Nik., Stud.. Dzirnavu 131/133—40.
— Pet., Dw., Dzirnavu 4—11.
— Pet.. Kfm.. Olivu 13—12-13.
— Rud., Kfm.. Bruņinieku 28—81.
— Rud., Maur., Laboratorijas 11—20.
— Rud., Schuhm., Brīvības 192—65.
— Selma, Schndrn., Lapu 15—9.
— Theod., Kontr.. m. Pils 3—3.
— Wally, Kont.. Uniona 41—2.
— Willy. Lehrl., Popova 8—8.
— WillyOberstltn.. Alises 5—2.
Muhrnikow, Nic., Bracker, Ģertrūdes 125—33.
Muhsin, Aron, Wächt., Lāčplēša 131—6.
— Lina, Aptiekas 40/42—10.

Muhsinsch, Markus, Bmt., Valguma 31-a—22.
Muhsis, Karl. Bmt., Marijas 82/84—48.
— Pet., Stud., Merķeļa 8—19.
Muijehant, Marie, Tērbatas 40—2.
Muischa, Andr., Schloss., Dārtas 14—4.
— Emilie, Schndrn., Mārtas 14—4.
Muischaraj, Anna, Jaunsaules 10—3.
Muischel, Aug., Blaumaņa 9—26.
— Dagmar, Kont., Zirņu 7—14.
Muischkungs, Christoph, Bmt., Marijas 132—13.
Muischneek, Annette, l. Altonavas 18—5.
— Ant., Elektromont., l. Kuldīgas 4-b—3.
— Arn., Stud., Tērbatas 88—8.
— Bernh., Lehr., Ausēkļa 1—8.
— Christine, Bmtn., Architektu 1—7.
— Christine, Hdlrn., Ērgļu 18—10.
— Ed., Kont., Ģertrūdes 47—12.
— Emil, Maur., l. Kandavas 5—13.
— Harry, Kont., l. Bezdelīgu 2—2.
— Herm.. Stud., Merķeļa 1—6.
— Jahn, Bmt., Lāčplēša 47—7.
— Jahn, Bmt., Skrīveru 1—1.
— Jahn, Fuhrm., Grotes 9—1.
— Jahn, Mont., Artilerijas 62—25.
— Jahn, Masch., Cēsu 37—4.
— Jahn, Radiobmt., Lāčplēša 47—6.
— Jek., Geschäftsf., Stabu 27—4.
— Jos., Landw., Cementu 5—8.
— Karl, Koku 7—33.
— Karl, Torņakalnā, Dzelzsceļu ēkā 5—1.
— Karl, Schndr., Marijas 45—17.
— Lisa, Šarlotes 19—7.
— Malvine. Wirtin, Auděju 10—8.
— Marie. Dw., Rēveles 55—14.
— Martin. Kfm., Baznīcas 39—9.
— Mart., Verk., l. Minsterejas 7—8-a.
— Mathilde, Grotes 9—1.
— Olga, Bmtn., Architektu 1—7.
— Osk., Konsult., Elizabetes 19—2.
— Otto, Bmt., Brīvības 122—33.
- - Pet., Brieftr., Tērbatas 82—2.
Muischsemneek, Ludw., Bäck., Daugavpils 74—8.
Muischul, Arv., Bmt., Daugavgrīvas 18-I.—1.
— Mich., Schloss., Matīsa 86—8.
Muischzeem, Dav., Ing.-Techn., Brīvības 109—10.
Muisemneek, Jahn, Kronvalda b. 8—4
Mukas, Ant., Hsb., m. Vējzaķa 38.
Mukas. Jos., Kfm., Apguldes 10—1.
Mukbat, Sore, Valdemāra 39—26.
Mukel, Benzion, Bmt., Marijas ielā 28—10.
— Hasja. Marijas 28—10.
Mukke, Elsa. Schndrn., Lauku 3—71.
— Helene, Ganu 6—6.
— Ina, Erzieh., Marijas 28—7.
— Karl, Lauku 3—71.
— Karl, Schuhm., Klusā 7—54.
— Milda, Strick., Lauku 3—71.
— Wolde, Arb., Pionieru 2—40.
«Mukomol», Mühle, Dzirnavu 163, Tel. 90698.
Muks, Ansis. Schuhm., Olgas 4—25.
Muktan, Andr., Tischl., Pētersalas 5—19.
— Anna, l. Maskavas 140-a—9.
— Anna. Verk., Pētersalas 5—19.
— Leontine, Strick., l. Maskavas 140-a—9.
Mukts, Juris, Fuhrm., Rumpmuižas 39—17.

Muldin, Marie, Lienes 9—77.
Muldur, Juris, Schloss., Augustīnes 14—7.
Mulitz, Ossip, Schuhm., l. Maskavas 42—17.
Mulkes, Jos., Fuhrm., Ziemeļu 20—5.
Mullak, Olga, Elizabetes 8—8.
Muller, Mendel, Kfm., Lāčplēša 52/54—5.
Mullner, Emma, Brīvības 35—8.
— Jak., Prov., l. Nometņu 49—5.
— Marie, Kont., l. Nometņu 49—5.
— Nik., Stud., l. Nometņu 49—5.
— Ossip, Stud., l. Nometņu 49—5.
— Gitel, Hdlr., Elizabetes 20—8.
— Leiser, Kfm., Elizabetes 20—8.
Multin, Jahn, Kondukt., Ģertrūdes 133—23.
Mulvidson, Hirsch, Mühlenbes., Lenča 2—16.
Munak, Olga, Schndrn., Sīmaņa 6—6.
Munda, Jos., Schuhm., Slokas 81—8.
Mundchen, Auguste, Kont., Bruņinieku 6—6.
— Frieda, Lāčplēša 104—3.
— Jak., Hsb., m. Vējzaķsalā, vid. lin. 33.
— Jul., Bruņinieku 6—6.
Munde, Aug., Schloss., Pērnavas 13—16.
Mundezeem, Irma, Kont., Marijas 19—8.
— Joh., Schuhm., Jēkabpils 3—5-a.
— Marie, Schndrn., Jēkabpils 3—5-a.
— Theod., Industr., Jēkabpils 3—5-a.
Mundheim, Jos., Schloss., Kr. Barona 106—39.
Mundrais, Karl, Schuhm., Merķeļa 8—12.
Mundt, Alfr., Install., Bērzu 3—1.
— Lydia, Schndrn., l. Maskavas 61—21.
— Willy, Mstr., Ventspils 19-a—10.
Munin, Mich., Akmeņu 13—5.
Munitz, Chiena, Strick., Marijas 55—21.
— Chaja, Schndrn., Puškina 5—21.
— Gerschon, Strick., Marijas 55—21.
— Hackel, Klempn., Kuņgu 21—12.
— Israel, Bäck., Dzirnavu 159—22.
— Sarah, Schndrn., Kuņgu 21—12.
Munkewitsch, Heinr., Schloss., Adolfa 7-a—6.
— Kyrill, Agr., Matīsa 11/13—27.
— Willis, Marijas 63—26.
Munkewitz, Aug., Gärtn., Šķirotavas 2—6.
— Sarah, Šķirotavas 2—6.
Gebr. Munksgaard, H. III., Handelskont., Inh.: Axel u. Ingemann Munksgaard, Vaļņu 2—26, Tel. 23279-90926, Tel.-Adr.: Russgaarding, Postfach 71.
Munksgaard, Axel, Mitinh. d. F-a Gebr. Munksgaard, Hamburgas 11
— Ingemann, Mitinh. d. F-a Gebr. Munksgaard, Hamburgas 11.
Muns, Heinr., Maurer, Stabu 25—7.
M. Munstra u. Soon, Imp.-Export, Parka 8, Tel. 91890.
Munter, Anna, Reņģes 3—1.
— Auguste, Kont., Valdemāra 43—5.
— Gotth., Kont., Valdemāra 43—5.
— Jahn, Schornsteinfeg., Kuldīgas 11—7.
— Jak., Brieftr., Dārza 9—1.
— Karl, Marijas 66—12.
— Karl, Ag., Valdemāra 69-b—17.
— Pet., Aufs., Centralcietuma 1—29.
— Theod., Stud., Dārza 11—6.
— Wilh., Oberltn., Dārza 11—6.
— Wilh., Red. d. Journ. «Ekonomist», Valdemāra 43—4.
— Wilh., Sekr., Stabu 62—14.
Muntiner, Annette, Augļu 2—10.
— Lise, Fris., l. Bišu 15—13.
— Ludw., Kfm., Rēveles 57-b—2.
— Valeska, Schndrn., Meistaru 12/14—9.
Munz, Elsa, Bmtn., Kapu 8—1.
Munzinger, Ernst, Kfm., Brīvības 91—3.
— Ernst, Kfm., Brīvības 91—19.
Munzis, Aug., Landw., m. Zolitūdes 13—1.
— Jahn, Dekor., l. Lāču 13—11.
— Jak., Bahnbmt., Rēznas 5—1.
— Selma, Schndrn., Marijas 24—8.
Mur, Rosalie, Kr. Barona 129—97.
Murachow, Al-dra, l. Maskavas 33—1.
— Wlad., Verk., l. Maskavas 33—1.
Muram, Arth., Buchh., Uniona 25-a—6.
Muran, Alb., Fuhrm., l. Palisādu 26—24.
Muraschkin, Mstr., Jelgavas š. 2—1.
Muraschko, Andr., Schndr., Ērgļu 3-a—59.
— Milda, Maschschr., Valdemāra 69—12.
— Tim., Bahnbmt., Katoļu 1—23.
Muraschok, Joh., Schuhm., l. Maskavas 157—2.
Murasow, Marie, Lehrn., Dzirnavu 34-a—36.
— Rostislav, Lehr., Dzirnavu 34-a—36.
Muratow, Mich., Direkt, d. russ. Drama, Juŗa Allunāna 1—5.
Muraw, Auguste, Kr. Barona 89—9.
J. Murawin & S. Bowschower, Holzhandl., Vaļņu 4.
Murawin, Jak., Holzhndlr., Gaņu 4—21.
Murawitsch, Motel, Mont., Karlīnes 3/5—6.
Murawjeff, Arkadij, Kfm., Raiņa bulv. 15—4.
Murawsky, Adam, Stiefelp., Tērbatas 30—8.
— Adele, Matīsa 91—18-a.
— Alex., Zahntechn., Krāmu 2—7, Tel. 23081-98176.
— Anna, Schndrn., Tērbatas 30—8.
— Ant., Schloss., Mašīnu 4—6.
— Euphrosine, Matīsa 91—18-a.
— Eva, Daugavpils 57—31.
— Eva, Buchh., Ezera 6—2.
— Jegor, Kfm., l. Kaļņu 1—3.
— Marie, l. Maskavas 59—42.
— Milly, Schndrn., Cēsu 41—2.
— Nik., Daugavpils 57—16.
— Paul, Bahnbmt., Katoļu 10—12.
— Stanisl., Kont., Ezera 6—2.
— Wera, Hndlrn., Daugavpils 57—16.
— Wold., Bildh., Cēsu 41—2.
Murel, Jahn, Kfm., l. Monetu 6—3.
— Karl, Schuhm., Marijas 63—29.
Murewski, Andr., Dir. d. Forstdep., Kr. Barona 11—5.
Murewsky, Arth., Ģertrūdes 86—10.
— Erika, Lehrn., Valdemāra 57/59—23.
— Hedwig, Lehrn., Kr. Barona 11—5.
— Melanie, Kont., Valdemāra ielā 57/59—23.
— Osw., Ing., Avotu 53/55—9.
Murin, Elisabeth, Vilandes 3-a—1.
Murjan, Dora, Hdlrn., Lienes 25—
— Lucie, Kont., Pētersalas 5—29.
— Reinis, Dw., Marijas 113—47.
— Osw., Bmt., Marijas 113—47.
Murkewitz, Fritz, Schlss., Dārzau ielā 10—3.
Murksche, Jahn, Chefs-Geh. d. Zentralgef., Zentralgefängnis 1—55.
Murlej, Auguste, Schndn., Valdem ielā 79—5.
Murmann, Rich., Schnd., Brīvības ielā 136/138—15.
Murneek, s. a. Muhrneek.
Murneek, Alwine, Wirt., Marijas ielā 109—59.
— Anna, Hsbn., Bolderaa, Rožu
— Anna, Hndln., Vārnu 8—3.
— Christine, Matīsa 67—12.
— Ed., Schuhm., Marijas 122—2.
— Eva, Hndln., Katoļu 56—3.
— Jahn., Masch.-Mstr., Tilta 24—
— Jahn., Schuhm., Tilta 24—15/16
— Jul., Schrifts., Matīsa 67—12.
— Lina, Schndn., Duntes 50—20.
— Nik., Bmt., Karlīnes 37—2.
— Olga, Plätt., Brīvības 174—77.
Murnikow, Anna, Dzirnavu 72—3.
— Ede, Dw., Kr. Barona 19—1.
— Wold., Holzbr., Vilandes 1—10.
Murowsky, Alma, Sporta 3-b—18.
— Alph., Verk., Dzirnavu 2—15.
Murr, Friedr., Schuhm., Slokas ielā 10-b—6.
— Julie, Marijas 25/27—3.
Murre, Katherine, Schndn., Dārtas ielā 14—5.
— Louis, Töpf., Dārtas 14—5.
Murscha, Milda, Schndn., Rudolfa ielā 1—43.
Murtschik, Isr., Maur., Parka 1-a—
Murtschejek, Theod., Schlss., Vitebskas 21—34.
Musarkewitz, Heinr., Poliz., Zalā ielā 3—15.
Musch, Karl, Schnd., Matīsa 95—
Muscha, Fritz, Landw., Kalkūnes ielā 1—1.
— Marie, Wirt., Dzirnavu 78/80—

J. CH. MUSCHAT, Kr. Bārona iela
Tel. 98931
Inh. B. Gribeschok & B. Kapl

J. Ch. Muschat, Manuf.- u. Kurzw. Inh.: Benedikt Gribeschok u. B Kaplan, Kr. Barona ielā 29, Tel. 98931.
Muschat, Benzion, Inh. d. F-a Jul. Müller, Skolas 4—6, Tel. 9323
— Marie, Lehrn., Skolas 14—21.
— S., Strick., Kr. Barona 16.
— Simon, Kfm., Blaumaņa 17—3.
Musche, Boris, Stud., Pulkv. Brie ielā 8—17.
— Felix, Stud. Pulkv. Brieža 8—
Hirsch Muschelewitz, G. V., Mal werkst., Mārstaļu ielā 17.
Muschik, Andr., Feldsch., Bruņin ielā 5.
— Anna, Hndln., l. Piena 7—9.
— Ed., Dw., Raiņa bulv. 15—10.
— Erich, Schausp., l. Piena 7—9.
— Pet., Bmt., Stabu 99—6.

Muschinsky, Jahn., Vitebskas 39—13.
— Marie, Marijas 4-a—8.
Muschka, Jahn, Kutsch., Brīvības iela 88—27.
— Margarethe, Hsb., Priedkalna iela 1—3.
Muschkat, Anna, Strick., Lāčplēša iela 114—45.
A. **M. Muschkat,** H. II., Import, Export u. Agentur (Holz u. Kohlen), Tērbatas ielā 1/3, Tel. 96152.
David Muschke, Kommiss.- u. Handelskontor, Antonija 5, Tel. 92226.
E. Muschke, H. III, Lampen u. Geschirr, Inh.: Jahnis Muschke, Tērbatas ielā 13, Tel. 94215.
Muschke, Dav., Kfm., Antonijas 5—4.
— J. E., Kfm., Slokas 82, Tel. 94211.
— Jahn., Kfm., Tērbatas 13—2.
— Jul., Opernsäng., Artilerijas 55—4.
— Reinh., Bmt., Kr. Barona 11—1.
Muschkis Vict., Landw.. Zvanu 11—6.
Muselewitz, Hirsch, Dek.-Maler, Avotu 2—46.
Muzeneek, Olga, Strick.. Matīsa iela 89-a—14.
Musernewitz, Mich., Wächt., Slokas ielā 26—2.

Musikschule der freien Künstler
N. & J. KAHRKLIN,
(von der Regierung bestätigt)
Erteilt werden: **Klavier-, Sologesang-,**
Spezial und **obligator. Musiktheorie,**
Stunden u. **Musikgeschichte** etc.
Dorpaterstrasse 20, W. 7. Tel. 97220.
Sprechstunden von 12—2 u. 3—5.

Musikant Alex., Dw., Dzirnavu 88—2.
— Arth., Stud., Karlīnes 1-b—9.
— Dav., Eisendreh., Tērbatas 87—4.
— Ede, Popova 3-a—83.
— Ed., Stud., Lāčplēša 75—25.
— Elsa, Schndn., Matīsa 81—14.
— Emilie, Maschinenschrbn., Strēlnieku 15—21.
— Herm., Hsb., Kalnciema 18—1.
— Hugo, Schlss., Olgas 3—1.
— Jahn., Kfm, Elizabetes 103—1.3
— Jahn., Landw., Lubānes 52—8.
— Jahn., Stud., Karlīnes 1-b—9.
— Jahn., Wächt., Tvaika 90—34.
— Jak., Kapt., Olgas 3—1.
— Juris, Fuhrm., Hospitaļa 3—78.
— Katherine, Hsbn., Demmes 8—1.
— Mathilde, Hsbn., Ģertrūdes 56—3.
— Otto, Buchbind., Dzirnavu 86—6.
— Pauline, Krāsotāju 23—24.
— Pet., Schlss., Klusā 7—30.
— Selma, Schnd., l. Kalēju 58—5.
— Wally, Bmtn., Popova 3-a—83.
— Walther, Stud., Lāčplēša 75—25.
— Veronika, Verk., Avotu 7—10.
Musiks, Joh., Verw., Pilsoņu 13—1.
Musin, Antonie, Bmtn., l. Valguma ielā 31-a—22.
— Karl, Zimmerm., l. Valguma ielā 31-a—22.
— Marzis, Bmt., l. Valguma 31-a—22.
— Mila, Plätt., Ģertrūdes 123—5.
— Pet., Poliz., Lāčplēša 59—58.
Musinowitsch, Alex., Lehr., Muitas ielā 4—17.
— Ed., Subassist., Alberta 5—7.
— Martha, Lehrn., Muitas 4—17.
— **Sergei, Dr. med., Muitas 4—17.**

Musinowitz, Dimitrij, Brīvības 61—3.
— Paul, Mus., Dzirnavu 34-a—8.
Musis, Elisabeth, Wirtin, Parka ielā 4—19.
— Nik., Stud., Parka 4—19.
— Pet., Schuhm., Pērnavas 13—7/6.
Muskar, Alex., Ausekļa ielā 4—24.
— Elfriede, Alt-Mühlgrabne, I. L. 20.
— Joh., Alt-Mühlgraben, I. Lin. 20.
Muskat, Friedr., Ķemerejas 3—5.
— Käthe, Marijas 46—24.
— Lina, Hldrn., Ķemerejas 3—5.
— Lisette, Industr., Skolas 5—2.
— Paula, Aerztin, Brīvības ielā 2, Tel. 90594.
— Wallfr., Mstr., Vidzemes šos. 27—3/6.
— Wilh., Schuhm., Vitebskas 11—3.
Muslin, Gendel, Kfm., Marijas 10—69.
«Musse» Gesellsch., Ķēniņu ielā 4, Tel. 21671.
Hand. & Ind. A. G. M. Mussel, H. I., Eisen u. Stahlw., Direktore: M. Mussel. M. Levi u. B. Mussel, Disp. Direktore: M. Mussel u. B. Mussel. Kand.: M. Levi u. W. Mussel, Tel. 23976/91076.
Mussel, Israel, Lāčplēša 70-b—12.
— Māle, Schndrn., Lāčplēša ielā 70-b—12.
— Morduch, Inh. d. F-a Morduch Mussel, Marijas 28.
Musso, Alex.. Adv., Strēlnieku ielā 1-b—7, Tel. 23721/94121.
— Ant., Poliz., Brīvības 132—4.
— Elvire, Bmtn., Brīvības 132—4.
— Erichs, Kont., Valdemāra 67-a—17.
— Marie, Krāsotāju 13—62.
— Osk.. Buchh.. Valdemāra 67-a—17.
— Osk.. Kfm.. Vilandes 3-a—8.
Mustap, Emilie, Hndln., Elizabetes ielā 20—27.
— Karl, Kfm., Artilerijas 8—25.
Mustermann, Jahn., Zollbmt., Artilerijas ielā 19—18.
— Katherine, Artilerijas 17—5.
Musts, Jul., Buchdr., l. Maskavas ielā 142-a—1.
Musuljanis, Karoline, Akas 4—2.
Musurakis, Skefafilaks, Bmt.., Stabu ielā 46/48—14.
Mutneek, Karl, Kfm.., Matīsa 97—1.
Mutor, Jos.. Schleifer, Daugavgrīvas ielā 36—10.
Mutschel-Muzeneek, Jahn, Tischl.. Raudes ielā 2-a—3.
— Wold.,Bauarb., Raudes 2-a—3.
Mutschka, Rob., Schndr., Marijas ielā 133—43.
— Marie, Kont.. Marijas 133—46.
Mutul, Andselm, Stud., Bruņinieku ielā 22—18.
Aug. Muzeneek, H. III.. Weinhandl., Daugavpils ielā 10/12.
Aug. Muzeneek, H. IV.. G. V.. Weinhandl.. Avotu ielā 23-a, Tel. 93653, Likörfabr., Herstell. v. Fruchtsyrup, Frucht u. Beerenwein, Tērbatas ielā 19/21, Tel. 93652.
Muzeneek, Alb.. Mech.. Zofijas 2—1.
— Alfr.. Stud.. Artilerijas 11—36.
— Alfr.. Stud.. Olgas 2—5.
— Alice, Schndrn., Raunas 6—2.
— Alide, Schndrn., m. Slokas 24—1.
— Alma, Kurs., Valdemāra 52—16.
— Alma, Zahnärztin, Karlīnes 15—2.
— Amalija, Verk., Kurmanova ielā 16—22.
— Andr.. Oberst, Parka 6—3, Tel. 95405.
— Andr., Schuhm., l. Palisadu 13—24.
— Anna, Valmieras 30—1.
— Anna, Landw., Bruņinieku ielā 113—22.
— Anna, Stud., l. Auksnes 5—15.
— Antonie, Zofijas 2—1.
— Arth., Valdemāra 52—16.
— Aug., Slokas 61—4.
— Aug., Kfm., Avotu 23-a—23.
— Bertha, Krāsotāju 28—7.
— Dāv., Dw., Brīvības 126—48.
— Dāv., Gärtn., Schreyenbusch, VIII. Querlin. 5-b—5.
— Donat, Landw., Bruņinieku ielā 113—22.
— Ed., Buchh., Lāčplēša 24—17.
— Ed., Schuhm., Rumpmuižas 13—5.
— Ella, Bankbmt., Olgas 2—5.
— Elsa, Kont.. Schreyenbusch, VIII. Querlin. 5-b—5.
— Elsa, Maschschrbn., Karlīnes ielā 19—18.
— Elvire, Bmtn., Stabu 29—20.
— Elvire, Kurs.. Zvaigžņu 13—28.
— Emilie, Hospitala 2—9.
— Emilie, Stabu 102—14.
— Ernst, Lehrl., Raiņa bulv. 2—9.
— Eva, Klusā 23—7.
— Fritz, Zimmerm., Hapsalas 14—15.
— Heinr., Maschmstr., Pulkv. Brieža 25—5.
— Herb., Bmt., Raiņa bulv. 2—9.
— Hugo, Kurmanova 16—22.
— Ida, Schndn.. l. Lāču 17—13.
— Indr., Exped., Alūksnes 5—15.
— Indr., Schloss.. Ernestines 31—5.
— Indr., Gärtn., Kreslera 2—1.
— Jahn, Bahnbmt.. Lienes 8—23.
— Jahn.. Chauff., Bruninieku 59—24.
— Jahn., Dw.., Stabu 11—2.
— Jahn, Kont.., Bauskas 6/8—104.
— Jahn., Landw., m. Slokas 24—1.
— Jahn., Schlss., Ernestines 31—5.
— Jahn.. Schlss., Kr. Barona 43—9.
— Jak., Bmt.. Zvaigžņu 13—1.
— Jak., Fuhrm., Zaru 68—1.
— Johanna, Schndn.. Dzirnavu 7—9.
— Johanna. Stud.. Zvaigžņu 13—28.
— Jos.. Brieftr.. l. Maskavas 12—11.
— Julie. Kass.. Ganu ielā 4—6.
— Jul.. Bmt., Stabu 29—20.
— Karl, Slokas 40—26.
— Karl, Valmieras 43—7.
— Karl, Fris.. Lapu 4—4.
— Karl, Hsb.. Beverinas 16—1.
— Karl.. Schloss., Pētersalas ielā 14-a—9.
— Karl, Tischl., Raunas 6—2.
— Konstantine, Schndn., Popova ielā 3-a—147.
— Lisa, Sesavas 4—3.
— Lisette, Schndn.. Kr. Barona ielā 43—9.
— Lydia, Verk.. Abavas 11—2.
— Made, Schndn.. Lauku 4—19.
— Maria, Inh. d. F-a Klod Marie, Antonijas 14—12.
— Marie, Lāčplēša 3—4.
— Marie, Kont.. Karlīnes 19—18.
— Marie, Pharm.. Valdemāra 17—11.
— Marie, Verk.. Brīvības 149—23.
— Mart., Fuhrm., l. Kalnu 14—1.
— Mart., Hsb., Bolderaa, Kungu 20.

— Martha, Pfleg., Jelgavas šos. 23/25—3.
— Mich., Matr., Valmieras 43—7.
— Natalie, Hdlrn., Slokas 40—26.
— Nik., Bmt, Dzelzsceļa ielā 16—3.
— Olga, Erzieh., Ernestines 31—5.
— Olga, Hdlrn., Olgas 2—5.
— Ottilie, Kont., Jezus baznīcas ielā 15—2-a.
— Otto, Mal., Abavas 11—2.
— Paul, Arzt, Marijas ielā 49, Tel. 97030.
— Paul, Eisenb., Ģertrūdes 86—16.
— Pauline, Strick., Brīvzemnieka ielā 14/16—15.
— Pet., Oberltn., Ieroču 9—29.
— Pet., Stud., Marijas 28—19.
— Rob., Bmt., Parka 6—5.
— Rob., Expr., Schreyenbusch, IV. Querlin. 7—1.
— Rob., Stud., Olgas 2—5.
— Rud., Vārnu 15—27.
— Valerie, Lienes 8—23.
— Wilh., Stud., Brīvības 104—12.
— Wilh., Unters. Richt., Ganu 4—6.
— Wold., Bmt., Olgas 4—11.
— Wold., Oberltn., Parka 2—10.
Muzilowitz, Vikenty, Kfm., Jezus baznīcas 14—3.
Muzin, Anna, Hndlrn., Artilerijas ielā 68—10.
Muzin, Emilie, Kont., Ieroču 10—16.
— Emma, Bmtn., Marijas 26—5.
— Mucin, Jahn, Wächter, Kr. Barona 129—63.
— Made, Ieroču 10—16.
— Marie, Bmtn., Kr. Barona ielā 129—63.
— Tatjana, Tänzerin, Valdemāra ielā 27/29—4.
Muzkaln, Anna, Stud., Margrietas ielā 12—1.
— Fritz, Translat., Margrietas 12—1.
Muzneek, Jahn, Schndr., Rēveles ielā 81—64.
— Marie, Stud., Gertrūdes 55—11.
— Mart., Kelln., Lāčplēša 20-a—10.
— Minna, Gertrūdes 55—11.
— Willis, Arb., l. Lāču 3—78.
Mylin, Adolph, Buchh., Ļermontova ielā 4—9.

Gotth. MYLIUS, Agentur.
Kaļķu ielā 28. :-: Tel. 20464.

Gotth. Mylius, H. I., Agenturen (Manuf., Kurz- u. Modew.), Inh.: Gotth. Mylius, Kaļķu ielā 28, Tel. 20464, Postfach 160.
Mylius, Ellionore, Kfm., Kr. Barona ielā 42—1.
— Gotth., Kfm., Kr. Barona 42—1.
— Wilh., Prok.-Buchh., Hanzas ielā 4—36.
Mylius, Walther, Kfm., Slokas 21—1
Naatz, Adeline, Verk., Kr. Barona 66/68—5.
— Anna, Fris., Marijas 107—2.
Nabadsin, Anna, Torģeles 10/12—33.
— Jahn., Schloss., Krūzmuižas 19—3.
— Pet., Maurer, Lauku 3—43.
Nabags, Ernst, Fuhrm., Terezes ielā 6—12.
— Fritz, Fuhrm., Pokrova 12—2.
Nabarowsky, Albertine, Dārtas 40—7.
Nablowsky, Aug., Strēlnieku 6—13.
Nabrausky, Albertine, Schndrn., Ventspils 8—5.
— Karoline, Ventspils 8—5.
Naburg, Lehrn., Vidus 4—9.
— Jahn., Bmt., Matīsa 40/42—50.
— Jenny, Karlīnes 39—4.
— Joh., Schloss., Robežu 24-a—5.
— Marie, Matīsa 38—22.
— Minna, Avotu 40—23.
Nach, Aron, Verk., Kungu 30-a—14.
— Henna, Wirtsch., m. Kalēju 4—6.
— Scheina, Kungu 30-a—14.
Nacha, Ansis, Schloss., m. Nometņu ielā 12—10.
— Bernh., Schloss., m. Nometņu ielā 12—10.
Nachamkin, Leiba, Tischl., Stabu ielā 87—48.
Nachamtschin, Boris, Zunahtm., Dzirnavu 161—22.
Nachimowitsch, Ita, Strick., Stabu ielā 38—2.
— Sora, Schndn., Marijas 19—7.
— Wass., Lehr. a. d. hebr. Fachsch., Kazāku 2—3.
Marie Nachlupina, Damengard.-Werkst., Tirgoņu 9—5, Tel. 23076.
Nachlupin, Marie, Schndrn., Tirgoņu ielā 9—5.
Nachmann, Karl, Dir. d Kasino in Bulduri, Hanzas lauk. 3—5.
— Rabsky, Schweiz., l. Ķēniņu ielā 45—3/4.
Nachmanowitsch, Male, l. Maskavas ielā 18—9.
Nachumson, Blaumaņa ielā 5-a, Tel. 93749.
Nack, Jahn., Künstl., Gogoļa 13/17—3.
Nackunstz, s. a. Nakunstz.
Nackunstz, Heinr., Zollkl., l. Bezdelīgu ielā 4—1.
— Hetti, Buchhaltn., l. Bezdelīgu ielā 4—1.
Nadeis, Alex., Spirgus ielā 6—4.
— Theod., Kont., Spirgus ielā 6—4.
Chaim Nadelmann, G. V., Damengard.-Werkst., Marijas 50—34, Tel. 98078.
Nadelmann, Chaim, Schnd., Marijas ielā 50—34.
— Max, Schnd., Marijas 55—23.
Nadeshdin, Anna, Matīsa 41—36.
Nadolsky, Alex., Landw., b. d. Rangierbahnhof.
— Andr., Landw., Rumpmuižas 39—5.
— Anna, Hsbn., Pūces 70.
— Aug., Hsb., Purvciema 3-a.
— Fanny, Lehrl., Purvciema 3-b—1.
— Jahn., Masch., Purva 12-a—1.
— Joh., Mal., Purvciema 3-a—1.
— Karoline, Schndrn., Kr. Barona ielā 47—5.
— Rob., Hsb., Purvciema 3-b.
Nadowitz, Eva, Eksporta 3—11.
M. Nadsin & Co., H. III., Schuh- u. Lederhdlg., Inh.: Mart. Nadsin, Jahnis Musikant u. Dav. Triede, Dzirnavu ielā 99, Tel. 97372.
Nadsin, Alex., Mont., Ernestines ielā 47—16.
— Andr., Masch., Kuldīgas 1—4.
— Anna, Tilta 5—1.
— Dawis, Kelln., Elizabetes 103—28.
— Elisabeth, Schndrn., Katoļu 48/50—11.
— Jahn., Hsb., Tilta 5.
— Jul., Schndrn., Dzirnavu 131—26.
— Marie, Weberin, Lāčplēša 50—21.
— Mart., Kfm., Elizabetes 103—6.
Nady, Konst., Buchh., Bērzu 17—
Nael, Lija, Stabu 49—6.
Naering, Dorothea, Wirt., Torņu ielā 29—3.
Naftel, E., Verk., Marijas ielā 28—20.
Naftol, Spivak, Verk., Ģertrūdes ielā 70—14.
Nagabads, Karl, Arb., Bolderaa, Adama 13—3.
Nagaijew, Andr., Fuhrm., Valņu ielā 20—21.
Nagain, Elisabeth, Stabu 94—3.
— Elsa, Kont., Ģertrūdes 110—4
— Emilie, Hndln., Marijas 132—
— Jul., Bäck., Marijas 104—38.
— Karl, Brieftr., Ģertrūdes 110—
— Karl, Maur., Marijas 104—26.
— Paul, Buchb., Marijas 115—29.
— Pet., Landm., Ģertrūdes 110—
— Trine, Stabu 94—3.
Nagaisen, Andr., Kutsch., Valņu ielā 20—21.
— Marta, Valņu 20—21.

E. W. NAGE
Laipu ielā (Stegstrasse) 2/4. Tel. 2254
Manufakturwaren u. Garne — en

E. W. Nagel, H. I., Agentur u. Ko miss. (Manuf.-W.), Inh.: Edua Nagel, Laipu 2/4, Tel. 22544/91 Telegr.-Adr.: «Ewen»» Postfach 2.
W. Nagel, Kolonialwaren-Handl Bruņinieku 87, Tel. 93277.
Nagel, Alwine, Stud., Lienes 18—
— Armin, Kfm., Baznīcas 27/29—
— Arth., Lehr., Bruņinieku 27—
— Aug., Zimmerm., Sējas 2—1.
— Bernh., Makša 18—8.
— Dāv., Wächt., Ganību d. 38—
— Ed., Meist., Baltās muižas ielā 3/9—6.
— E. W., Inh. d. F-a E. W. Nagel Jachtkluba 2.
— Eleonore, Hsbn., Jachkluba 2
— Elise, Brīvības 51—6.
— Elisine, Kont., Ģertrūdes 61—
— Eug., Kohlenlag.,Verw., Krāso ielā 21—3.
— Hans, Kont., Tērbatas 20—40.
— Herm., Kfm., Bruņinieku 87—
— Johanna, Lehrn., Valdemāra ielā 77—1-a.
— Minna, Brīvības 52—4.
— Osk., Schrifts., Anniņmuižas ielā 57—2.
— Osk., Stud., Stabu 116—10.
— Ottilie, Matīsa 99—3/4.
— Theod., Makša 18—8.
Vict., Bmt., Ģertrūdes 61—16.
Nagis, Karline, Lehrn., Elizabetes 41/43—8.
Nagla, Ant., Fuhrm., Kazarmu 3—
— Elisabeth, Rumpmuižas 8—7.
— Matriona, Schndn., Popova ielā 3-a—14.
Nagle, Alex., Landm., Pērnavas ielā 29—119.
— Alexandra, Schndn., Pērnav ielā 22—25.
Gebr. Nagli, Schuhw., Inh.: Sam u. Isaak Nagli, Kaļķu 9, Tel. 2
Nagli, s. a. **Nagly.**

Isaak, Kfm., Brīvības 33—8.
hila, Verk., Puškina 16—2.
ydia, Skārņu 21—8.
scher, Kfm., Stabu 61—65.
ser, Ģertrūdes 47—2.
am., Kfm., Lāčplēša 18—12.
n, Adolph, Lithogr., l. Altonavas
lā 18—6.
nna, Bmtn., Tērbatas 88—11.
ertha, Schndn., Avotu 54-a—37.
d., Schloss., Matīsa 11/13—40.
milie, Bukaišu ielā 8—2.
ermine, Bmtn., Rumpmuižas
lā 18—55.
dr., Web., m. Altonavas 19—3.
ahn., Schloss., Bukaišu 8—1.
ak., Stud., l. Smilšu 1/3—17.
arl, Web., m. Altonavas 18—2.
atherine, Schndn., Pērnavas
lā 29—91.
arie, Tērbatas 88—11.
athilde, Hndln., Brīvības
lā 186—47.
inna, Bmtn., Tērbatas 88—11.
ik., Stud., Mūkusalas 15/19—1.
einh., Kfm., Ģertrūdes 121—3.
s, Donat, Valmieras 32—15.
as., Schnd., Elizabetes20—8.
isl. Naglowsky, H. III., Mehl u.
olonialw., Avotu 52, Tel. 93143.
owsky, Wladisl., Kfm., Matīsa
lā 65—3.
y, Schmuil, Kfm., Lāčplēša
lā 18—12.
bad, Emma, Lehrn., Juŗa Alu-
ana ielā 3—9.
rnst, Kurat., Vilandes 12—38.
rnst, Lehr., Juŗa Alunana 3—9.
ob., Stud., Hospitala 3—64.
Alwine, Buchh., Dzirnavu 37.
hristine, Kur., Dzirnavu 37—32.
mma, Hndln., Ropažu 64—1.
ahn, Büro-Chef .Ropažu 66.
ahn., Hsb., Ropažu 64—1.
ul., Bmt., Ropažu 66—3
ujewsky, Bronisl., Senator, Dzir-
avu ielā 58—6.
ulewitz, Emilie, Lehrl., l. Pils
lā 21—3.
tanisl., Dw., l. Pils ielā 21—3.
rko, Jak., Mützm., Avotu 2—45.
, Emilie, Wirt., l. Smilšu 16—2.
burg, Antonie, Stud., Torģeles
lā 1—8.
ritz, Weber, m. Nometņu 5—61.
ahn., Fuhrm., Torģeles 1—8.
ahn, Wächt., m. Nometņu 5—61.
kans, Jahn, Leutn., Bolderaa,
ielā 3—2.
G. „Nākotne" K. Warre & Co.,
G. III., Buchdruck., Inh.: Ansis
udewitz, Chr. Warre u. Paul
alnin, Marijas 72, Tel. 91384.
anas Akc. Sab. (Bergungs Akt.
Ges. «Nāra»), H. I., Schiffsbergung,
Disp. Dir.: W. Meslin, Direktore:
J. Seeberg u. G. Sommer, Kand.:
P. Schwieder u. W. Glasenapp,
Asnazijas bulv. 8, Tel. 22467/92067,
Telegr.-Adr.: «Nāra-Riga».
hrits, Marie, Bruņinieku 82—23.
H. F. Nahrun & Co., H. III., Mehl
u. Kolonialw., Einz. off. Ges. Fritz
Nahrun u. Karl-August Busch,
Dzirnavu 109.
ahrun, Fanny, Bmtn., Rēveles
ielā 35—36.
Fritz Kfm., Ģertrūdes 54—3.

— Herm., Stud., St. Brasla, Lit. G. Nr. 2.
— Itzig, Glaser, l. Palisādu 26—19.
— J., Industr., Lāčplēša 57.
— Trine, Kalnciema 45—6.
Nahser, Jahn., Klempn., Artilerijas ielā 44—47.
Nahtin, Jak., Bauuntern., Tērbatas ielā 57/61—17.
— Osk., Geschäftsf., Grobiņas 2—12.
— Rob., Zeichn., Marijas 32—22.
Nahtre, Jak., Verk., Klusā 17—8.
— Marie, Hndln., Avotu 60.
Nahtrin, Elvire, Schndn., Koku 5—1.
— Jahn, Schreyenbusch, IV. Querlin. 1—5.
— Jahn, Tischl., Daugavgrīvas ielā 40—14.
— Karl, Dw., Slokas 13—19.
— Milda, Bmtn., Brīvības 37/39—42.
— Nik., Mont., Duntes 1—1.
— Pet., Dw., Dzirnavu 153—5.
— Pet., Eisendreh., Schreyenbusch, II. Lin. 7—13.
— Pet., Kur., Brīvības 37/39—42.
— Pet., Schloss., Grāvmuižas 6—32.
Nahtrit, Elvire, Kass., Vaļņu 11—2.
Naichin, Bertha, Stud., Karlīnes 25—3.
— Frieda, Stud., Karlīnes 25—3.
— Jak., Kfm., Karlīnes 25—3.
Naidinsch, Alex., Postbmt., Lāčplēša 89—5.
Naike, Jak., Bmt., Ērgļu 3-a—82.
— Jak., Mal., Ērgļu 3-a—82.
Naikowsky, Apollonie, Augustines 13—21.
— Franz, Masch., Augustines 13—21.
— Konst., Schloss., Marijas 136—29.
— Stanisl., Glasbl., Augustines 13—21.
Naimneek, Jahn, Zimmerm., Zaķsalā, l. Salas 5—1.
Naimowitsch, Juris, Eisenb., Kurmanova 23—25.
Naischul, Mer, Topogr., Avotu 1/3—14.
Najditsch, Ivan, Verk., Ganu 1—16.
Nakabiks, Karl, Schuhm., Ģertrūdes 48—7.
Nakase, Nowarn, jap. Offiz., Citadeles ielā 2—6.
Nakel, Alfr., Stud., Laboratorijas 15—9.
— Anna, Fris., Laboratorijas 15—10.
— Grete, Laboratorijas 15—9.
— Hilda, Bmtn., Dzirnavu 31—37.
— Olga, Laboratorijas 15—11.
— Wold., Bmt., Dzirnavu 31—37.
Nakke, Milda, Buchh., Valdemāra 57/59—13.
— Paul., Assist. a. d. Hochsch., Valdemāra 57/59—13.
Nakkunst, Adalb., Ag., Švarcmuižas ielā 5—1.
Nakobiks, Pet., Bäck., Ventspils ielā 5—16.
Nakum, Louise, Avotu 54-a—24.
Nakumst, Ansis, Schiffskapt., Bolderājā, Lielā 8—2.
— Hugo-Mart., Hsb., Bolderājā, Lielā 8.
Nakunst, Margarethe, barmh. Schw., Brīvības bulv. 1—13-a.
Nakunstz, s. a. Nackunstz.
Nakunstz, Udo, Verk., Daugavgrīvas 28—1.
Nakwas, Nikita, Hsb., Ludzas 85—1.

Naliwaiko, Lehrn., Aizupes ielā 5—1.
— Jahn, Ag., Aizupes 5—1.
— Jos., Fuhrm., Aizupes 5—1.
Nalter, Jahn, Schloss., Ģertrūdes 48—6.
Namberg, Jahn, Schriftf., Brīvības 147-a—31.
Namik, Mik., Bäck., Ciruļu 1—4.
— Selma, Stud., Valdemāra 27/29—14
Namikis, Jak., Landw., Anniņmuižas 74-b—1.
— Kasp., Schuhm., Zemaišu 5—3.
Namin-Namneek, Andr., Lagerverw., l. Alūksnes 5—31.
Namms, Jahn, Ind., Valdemāra 57/59—18.
Namneek,Andr., Tischl., Brīvības ielā 192—24.
— Ansis, Stud., Šampēteŗa 84.
— Aug., Gef. Aufs., Klusā 21—35.
— Herm., Buchh., Stabu 77—16.
— Ilse, Klusā 21—39.
— Irma, Stud., Stabu 77—16.
— Pet., Bmt., Avotu 29—30.
— Pet., Fuhrm., Ķīšezera 22—1.
Namnow, Olga, Lehrn., Baložu 31—4.
Namowitsch, Agafina, Katrīnas d. 7—10.
Namsals, Jahn, Hsb., l. Maskavas 140—2.
«Nams-Dārzs», Bau-Akt.-Ges., m. Jēkaba 1, Tel. 22594/92194.
Nanberg, Isaak, Ag., Skolas 20—13.
Gerson Nanos, G. V., Schmiede, Lāčplēša 155, Tel. 93768.
Nanos, Mend., Schmied, Lāčplēša 155—3.
— Mos., Schmied, Lāčplēša 155—2.
Naprowsky, Marie, Handarb., Vilandes 7—33.
Christine Narbatowitsch, Strickanst., Brīvības 74.
Narbatowitsch, Arth., Steuerbeitr., Augustines 13—51.
— Friedr., Rēveles 83—50.
— Karl, Schndr., Rēveles 83—50.
— Marie, Schndrn., Augustines 12—50.
— Rob., Eisendreh., Laboratorijas 7—19.
— Vikt., Eisendreh., Laboratorijas 7—19.
— Wera, Kont., Rēveles 83—50.
Narbatowitz, Franz, Wächt., Zvaigžņu 30—43.
— Emilie, Krankenpfleg., Kārļa 7—4.
Narbot, Alfr., Müll., Apguldes 21—3.
— Ed., Heiz., Apguldes 24—3.
— Ludw., Schloss., Apguldes 21.
Narbut, Elisabeth, Bruņinieku 84—7.
— Franz, Schuhm., Vitebskas 25—5.
— Lydia, Marijas 1—21.
— Malwine, Putzm., Stabu 60—12.
Narbutas, Franz, Dw., Ausekļa 10/12—8.
Narewsky, Stanisl., Schuhm., Volgundes 3—1.
Narinsch, Aug., Bäck., Marijas 83/85—51.
Naris, Selma, Kass., Marijas 113—28.
Clemens Narkewitsch, G. V., Buchdruck., Elizabetes 22—1, Tel. 93249.
Narkewitsch, Adolf, Schuhm., l. Palisādu 13—5.
— Christine, Kass., Tērbatas 50—14.
— Emilie, barmh. Schw., Rīdzenes 26—3.

-- Ernst, Maurer, Auglu 2—2
— Jahn, Mont., Ernestines 31—1.
— Jos., Buchh., Daugavpils 49—90.
— Klemens, Schrifts., Elizabetes 22—15.
— Stephanie, Sērmuliņa 5—30.
— Sylvester, Schuhm., l. Maskavas 80—30.
Narkewitz, Helene, Klav.-Spiel., Vilandes 1—1.
— Joh., Kont., Matīsa 43—47.
— Lydia, Matīsa 43—47.
— Winzas, Dw., Ģertrūdes 61—11.
— Władisl., Fuhrm., Ludzas 24—1.
Narky, Friedr., Maurer, Mārupes 3-b—52.
«Narodnaja Mysl», Redakt., Brīvības ielā 40, Tel. 93738.
Naron, Eudokie, Dw., Gogoļa 23—6.
Naronowitsch, Kont., Sadovņikova ielā 17.
Narring, Hsb., Kfm., Ģipsa 1—1.
— Jak., Seem., Balastdambī, 28/30—2.
Narst, Leibe, Fleisch., Elijas 19—5.
Nartens, Erich, Buchh., Dzirnavu 34-a—24.
Narubin, Alex., Bahnbmt., l. Kalnu 62—21.
Narulewitsch, Friedr., Oskara 2—2.
Narunowsky, Christine, Zvaigžņu 30—40.
— Elsa, Wirt., Čiekurkalnā, IX. šķ. lin. 2—1.
— Jak., Hsb., Čiekurkalnā, IX., šķ. lin. 2.
Naruschewitsch, Jahn, Eisenb., Viļānu 7—27.
— Rob., Avotu 29—4.
Naruschewitz, Alph., Bmt., Cēsu 2—74.
— Arv., Cēsu 2—74.
Naruschkewitsch, Gottlieb, Zvaigžņu 23—3.
Naruschko, Anna, Bolderājā, Brūža 20—2.
Narwa, Tenis, Mal., l. Klijānu 3—14.
Narwait, Klara, Lagerverw., Palasta ielā 9—5.
Narzisko, Dan., Bäcker, m. Palisādu 10—11.
— Victoria, Slokas 40—23.
Nasar, Emilie, Schndrn., Katoļu 48/50—16.
— Emma, Strick., Marijas 83/85—37.
— Jahn, Mützenm., Ērgļu 12—61.
Nasarow, Alex., Gerber, Lāčplēša 110—7.
— Johan, Kr, Barona 93—5.
— Jak., Schloss., l. Maskavas 93—1.
— Konst., Schuhm., l. Aldaru 6—13.
— Mich., Lehr., Brīvības 49—4.
— Nadeshda, Hsbn., Gogoļa 11—1.
— Paul, Kfm., l. Kalnu 12—5.
— Wold., Tischl., Ķīvuļu 3—3.
Naschke, Alice, Daugavgrīvas ielā 49—1.
— Rud., Bierbr., Daugavgrīvas 49—1.
«Nasch Ogonek», Redaktion, Basteja bulv. 9, Tel. 21465-92538.
Naser, Ernst, Tischl., Rēveles 90—3.
— Jahn, Poliz., Hapsalas 14—14.
Nasil, Euphrosine, Stud., Brīvības 136-138—17.
Nass, Heinr., Kfm., Akmeņu 23—14.
Nassen, Ina, Rehel, Maschschr., Basteja bulv. 11—12.
Nastjuschenko, Sem., Seifensied., Ģertrūdes 89—15.

Natalko, Jos., Kondit., Merķeļa 1—9.
Max Natanson, H. III., Schuhm.-Zut., Kr. Barona 15, Tel. 95664.
Natarewitsch & Kortin, H. II., Lederhdlg., Inh.: Pinchus Natarewitsch, u. Fischel Kortin, l. Peldu ielā 15, Tel. 22666-92366.
Natarewitsch, Pinchos, Kfm., l. Kalēju 66—16.
Nathan, Anna, l. Grēcinieku 21—10.
— Isaak, Kungu 21—8-9.
Nathansohn & Bernheim, H. III., Mode-u. Galant.-W., Inh.: Max Nathansohn, l. Grēcinieku 8, Tel. 21044-95744.
Nathansohn, Aba, Kfm., Olgas 2—6.
— Adele, Stud., Brīvības 96—3.
— Grigori, Inh. d. Seifenfabr., «Record», Ganu 4—32.
— Inda, Schuhm., l. Maskavas 59—24
— Ise, Schuhm., Brīvības 125—13.
— Max, Kfm., Brīvības 93—29.
— Max, Kfm., Brīvības 114—8.
— Max, Inh. d. F-a Nathansohn & Bernheim, Grēcinieku 6—8, Tel. 21044-95744.
— Ruben, Kfm., Brīvības 96—3.
Nathansohn, Felix, Kfm., Antonijas 16-a—15.
— G., Ridzenes 6.

F. W. Nather A/G.
Duntenhöfsche Str. 36/40. Tel. 93567
(Siehe Ins. Seite A. D.)

A.-G. F. W. Nather, G. I., Sperrplattenfabr., Präses: E. Nather, Vice-Präses: A. Nather, Direktore: P. Schmidt, H. Remstedt u. F. Nather, Kand.: W. Lieven, H. Frey u. W. Frey, Duntes 36/40, Tel. 93567, Tel.-Adr.: «Nather».
Nather & Johns, H. III., Agent. u. Kommiss., (Garn. u. phot. Art.), Inh.: Erwin Johns, Kaļķu 10, Tel. 23298-96427.
Nather, Alex., Dir. d. A.-G. F. W. Nather, Duntes 36/40.
— Arn., Landw., Duntes 40—1.
— Ed., Dir. d. A.-G. F. W. Nather, Duntes 36/40.
— Elsa, Ausēkļa 9—11.
— Ferd., Dir. d. A.-G. F. W. Nather, Tilta 15.
— Ferd., Hsb., Duntes 23/25.
Nathing, Rob., Bahnbmt., Marijas 32—22.
Nating, Hugo, Mont., Daugavpils 48—60.
— Osk., Geschäftsf., Grobiņu 2—12.
Transport-Kooperativ d. Nationalen Arbeitsvereinigung, G. IV., Stauerarb., Glieder d. Verwalt.: P. Lenc, O. Seeminsch, D. Weissberg, K. Puschke, A. Tissinsch, l. Pils 20, Tel. 21062.
Nationaler Lettl. Verein verabschied. Krieger, Valdemāra 49, Tel. 96808.
Nationale Oper, Aspazijas b., Tel. 90757.
Nationales Theater, Kronvalda bulv., Tel. 20938.
Natkin, Sam., Wächter, Kojsalas 11—13.

Natrik, Alex., Koch, Torģeles 10/12—27.
Natschas, Jos., Schloss., Daug 38—2.
— Josepha, Hndlrn., Daugavpil 38—1.
Natting, Friedr., Kfm., Dzirnav 31—10.
Natzkowitz, Mich., Dw., l. Kan 41-a—4.
Emma Nauck, G. V., Billettdruc Baldones 15, Tel. 98829.
Nauck, Otto, Maschmstr. u. Ver Gregora 1—4,
Naudin, Alex., Marijas 10-b—17.
— Andr., Wächt., Hospitaļa 24
— Auguste, Geschäftsf., Stabu 46/48—67.
— Christine, Marijas 10-b—17.
— Emilie, Bmtn., Stabu 46/48
— Rosalie, Schndrn., Pokrova
Naudschunas, Alex., Hsb., Vago 11—1.
— Andr., Kfm., Kalnciema 34
— Anna, Vecā Jelgavas 62—9.
— Helene, Stud., Vagonu 11
Naufeld, Elisabeth, Rēveles 92
— Jahn, Maur., m. Nometņu 7
— Katherine, Schndrn., Rēvele 92—36.
Naufeldt, Aug., Expr., Rēveles
Naumoff, Karoline, Erzieh., Sk 13—1.
Naujak, Pauline, Klavierlehrn., Ģertrūdes 67—14.
Naujok, Arth., Bmt., Lāčplēša
— Arv., Bmt., Lāčplēša 24
— Wilh., Bmt., Lāčplēša 24
Nauk, Emma, Hsbn., Baldones
— Rob., Stud., Baldones 15
Naumann, Andr., Schrifts., l. M vas 168—2.
— Emma, Handlrn., Bruņiniek 83—13.
— Ernst, Aufs., Bruņinieku 83
— Herm., Elektrotechn., Bruņ 83—13.
— Karl, Schloss., l. Maskavas
Nauming, Ed., Antonijas 16-a
K. & A. Naumow, Wäsche-Ge Inh.: Alex. u. Xenia Naumo ķu 16, Filialen: l. Grēciniek l. Kalēju 14/16, Tel. 22770-
Prok. Naumow, G. V., Fuhrge Elija 19.
Naumow, Alex., Kfm., Jachtkl Tel. 94684.
— Ernst, Färb., Dzirnavu 15
— Prokofij, Exped., Elijas 19
Margarethe Nawenitzky, Dam werkst., Valdemāra 17.
Nawenitzky, Margarethe, Pu Lāčplēša 50—38.
Nawarschewsky, Karl, Fleisch l. Maskavas 80—21.
Nawitzky, Aug., Fuhrm., Dau 13—1.
Nazun, Ant., Matīsa 99—9.
— Jahn, Matīsa 99—9.
Neander, Amalie, Kungu 13—6.
«Neatkarība», Saldus Koopera Kr. Barona 56, Tel. 98010.
Nebais, Jahn, Kfm., Bruņiniek ielā 87—17.
— Karl, Kondukt., Marijas 133
Nebo, Jahn, Tischl., Daugavpils 10/12—34.
Nebocat, Eug., Prok., Jēkaba ielā 20/22—8.

bois, Joh., Kurier, l. Jēkaba 3/5—7.
Anna, Stabu 97—12.
en **Nebokat,** Holzagentur. l. Jēkaba 20/22—8.
den, Kust., Bmt., Brīvības 2—11.
el, Ant., Landmess., Sīmaņa 7/9—10.
Jahn, Bmt., Artilerijas 11/13—47.
edēla», Illustr. Journal, Tirgoņu 10, Tel. 23123-95022.
ela, Bertha, Kont., Marijas 42—12.
elsaum, Naum, Kommers., Baznicas 5—15.
erlandsche Amerikaansche Stoomwaart Maatschappy Holland-Amerika Lyn in Rotterdam, Schiffahrtsges., H. I., Bevollm.: Hans Daetz, Tirgoņu 4, Tel. 22755-95562.
lin, Isaak, Bäck., l. Maskavas 43—43.
Isaak, Kfm., Gogoļa 4/6—18.
Siel, Kfm., Gogoļa 4/6—18.
selsky, Juris, Tischl., Vec-Auces 5—3.
umow, Alexej, Stud., Kr. Barona 126—5.
Paul, Bmt., Kr. Barona 126—5.
Sophie, Lehrn., Kr. Barona 126—5.
Sophie, Stud., Kr. Barona 126—5.
dra, Aida, Sekr., Valdemāra 37—24.
Amalie, Hsbn., Brīvības 119—12.
Anna, Kont., Matīsa 32—7.
Dagmar, Assist. a. d. Lettl. Univ., Brīvības 119—12.
Edw., Stud., Marijas 5—8.
Emma, Lehrl., Čiekurkalnā, II. šķ. lin. 17—2.
Gust., Expr., Tērbatas 88—29.
Jahn, Fuhrm., Krāsotāju 22—10.
Jahn, Schmied. Brīvības 174—37.
Jahn, Sänger, Lāčplēša 52/54—48.
Jahn, Seem., Ogļu 4—18.
Jahn, Schuhm., Pionieru 1—20.
Jahn, Zimmerm., Kantoŗa 19—1.
Jak., Schmied. Čiekurkalnā, II. šķ. lin. 17—2.
Luise, Hsverw., Krāsotāju 22—12.
Mart., Vorst. d. Bibelges., Ģertrūdes 30—28.
t. **Needre,** H. II., Hand.-Vertret., d. F-a: Körting-Gürtler, G. m. b. H., Elizabetes 49, Tel. 93988.
edre, Alex., Geschäftf., Bruņinieku 91—1.
Alex., Schndr., Tvaika 90—41.
Anna, Schndrn., Marijas 7—2.
Aug., Fabrik-Verw., Bruņinieku 41—9.
Diedr., Daugavgrivas 22—26.
Erna, Web., Bēnes 4—8-a.
Hans, Kurier, Bruņinieku 91—1.
Henriette, Bēnes 4—8-a.
J., Brīvības 75.
Jahn, Eisendreh., Vārnu 17—1.
Jahn, Druck., Kurmanova 29—8.
Jahn, Stud., Alises 5—22.
Jahn, Schloss., Brīvības 94—17.
Jahn, Zimmerm., Pērnavas 29—27.
Jul., Bmt., Bruņinieku 91—1.
Karl, Drechsl., l. Bīskapa 4—3.
Karl, Eisendr., Lienes 23—15.
Lise, Lucausalā 4—4.
Pet., Zuschl., Viļānu 14—54.
Selma, Cēsu 43—24.
Theod., Geschäftsf., l. Bolderājas 12—4.

— Theod., Kfm., Hapsalas 12—37.
— Therese, barmh. Schw., Atgāzenes ielā 20-a.
— Vict., Kfm., Elizabetes 49—5.
— Wally, Stud., Stabu 20—15.
Needrin, Arn., Fleisch., Sadovņikova 37—21.
— Jahn, Kfm., Kalnciema 32-a—14.
—Wilhelmine, Hndlrn., Laboratorijas ielā 15—2.
Needrit, Aug., Schloss., Rumpmuižas 22—24.
— Bertha, Kass., Lāčplēša 62/66—25.
— Ed., Artilerijas 44—22.
— Emma, Stabu 107—7.
— Jahn, Bmt., Marijas 82/84—27.
— Jahn, Mont., Abguldes 16—1.
— Jahn, Kfm., Kurmanova 29—8.
— Karl, Geschäftsf., Stabu 93—1.
— Lina, Schndrn., Jelgavas š. 43—30.
— Nelly, Ģertrūdes 43—10.
— Olga, Lehrn., Tūlas 2—5.
— Pet., Lehr., Tūlas 2—5.
Needritis, Kyrill, Schloss., Lienes 27—16.
Needswetzky, Antonie, Tischl., Rēveles 69—9.
Needul, Euphrosine, Maur., Daugavgrīvā, Parādes 14.
Neese, Elisabeth, Klavierlehrn., Eksporta 3—4.
— Mathilde, Lehr., Valdemāra 9—5.
Neesen, Alma, Daugavgrīvas 64—10.
Nefjodow, Klaudia, Brīvības 125—37.
Negainit, Darte, Brīvības 146—4.
Mich. Negelew, G. V., Schneiderwerkst., Kuņgu 21.
Negelew, Mich., Schndr., Kuņgu 21—3-4.
— Schmuel, Zunahtm., Blaumaņa 21—1.
Negit, Hans, Tischl., Lāčplēša 47—12.
Negotin, Filimon, Hsb., Rūjienas 8—1.
— Jak., Poliz., Ģertrūdes 76—21.
— Karoline, Hndlrn., Rūjienas 8—1.
— Kosma, Verk., Rūjienas 8—2.
— Wera, Rūjienas 8—2.
Neichel, Alide, Zvaigžņu 2—9.
Neidan, Elias, Mech., Sadovņikova 17—16.
Neidel, Jahn, Dw., Šarlotes 48—15.
Neiden, Albertine, Stud., Kurmanova 11—1.
- Karoline, Stud., Kurmanova 11—1.
Neij, Aug., Tischl., Rēveles 83—45.
— Emma, Wirt., Pulkv. Brieža 14—2.
— Jahn, Dw., Strēlnieku 11—19.
— Jak., Landw., Rudolfa 1—22.
Neijs, Jahn, Archit., Brīvības 51—2.
Neiken, Adolph, Fris., l. Lāču 3—3.
— Anna, Strick., Pērnavas 12—10.
— Anna, Wirt., Matīsa 139—11.
— Ed., Zimmerm., Sparģeļu 5—25.
— Emma, Strick., Pērnavas 12—10.
— Karoline, Pērnavas 12—10.
Neikschen, Stanisl., Badst., Dārtas 3—23.
Neile, Annete, Krkpfleg., Bauskas 6/8—20.
Neilis, Karl, Stabu 116—6.
— Karl, Wächt., Vecpils 1—3.
Neimann, siehe auch Neumann.
Anna Neimann, Schneiderwerkst., Marijas 24—2.
J. Neimann, Zentralheiz.- u. Kanalisations-Werkst., Lāčplēša 56, Tel. 93076.
Lisette Neimann, G. V., Waschanst., Parka 1.

Neinberg, Pet., Schuhm., l. Maskavas 121—5.
Neistadt, Gosja, Skārņu 9—6.
— M., Grēcinieku 26.
— Mendel, Kfm., Skārņu 9—6.
Alexander Neitz, Uhrenwerkst., Tirgoņu 24.
Neitz, Alex., Uhrm., Kaļķu 35—1.
— Mathilde, l. Smilšu 20—6.
Nekljudow, Erna, Biblioth., Merķeļa ielā 1—6.
— Pet., Vilandes 2-a—14.
Nekrasch, Ant., Fuhrm., Lāčplēša 123—38.
Nekrasow, Nik., Kfm., Ērgļu 6—1.
— Raisa, Puškina 6—8.

P. Neldner
RIGA
Musikalijas
Pianino
Aspasija bulv. 2.

P. Neldner, H. II., Noten u. Musikalienh., Inh.: Paul Neldner, Aspazijas bulv. 2, Tel. 20252.
Neldner, Paul, Kfm., Vilandes 4-a—5.
Nelins, Amalie, Rucavas 23—3.
Nelius, Adele, Schndrn., Gogoļa 19—7.
Nelius, Bertha, Čiekurkalnā, V. šķ. lin. 9—1.
Nelius, Ed., Āpšu 3—6-a.
— Herb., Lehr., Pulkv. Brieža 7—30.
— Irma, Bmtn., Pulkv. Brieža 7—30.
— Ilona, Verk., Kalnciema 88—3.
Nelius, Jahn, Ag., Kr. Barona 74—7.
— Karl, Kfm., l. Nometņu 18—16.
— Magnus, Verk., l. Nometņu 18—16.
— Margot, Pulkv. Brieža 7—30.
— Wilh., Hsb., Čiekurkalnā, V. šķ. lin. 9.
Nelke, E., Zahnarzt, Kr. Barona 76, Tel. 95251.
— Alma, Bruņinieku 77—28.
— Ernst, Schndr., Kurmanova 26—28
— Selma, Bmtn., Kurmanova 26—28.
— Wold., Ing., Valdemāra 69—20.
Nelkis, Jahn, Ag., Bruņinieku 87—34.
Nellis, Aug., Bäck., Laivu 1—4.
John R. Nelson, Atelier f. elegante Garderoben, Šķūņu 30/32, Inh.: John-Robert Nelson. Tel. 22540.
Nelson, Hugo, Bevollm. d. A.-G. «Star», Kr. Barona 49—11.
John, Schndr., Tērbatas 4—35.
Nemiro, Josepha, Schndrn., Jēkabpils 19—8.
Nemirowsky, A., Baznīcas 35.
Nemme, Alex., Schuhm., Tērbatas 88—66.
— Bruno, Kontr., Rēveles 9—17.
— Selma, Schndrn., Dzirnavu 26/28—8.
— Walther, Kunstmal., Matīsa 20—5.
C. Nemoitin, Kindergard., Kr. Barona ielā 38.
Nemoitin, Lisa, Verk., Kr. Barona 32—5.
— Osw., Lehr., Kr, Barona 32—5.
— Zipa, Kfm., Kr. Barona 32—5.

Nemon, Ilja, Industr., Jēkabpils 9—45.
— Oser, Schuhm., Jēkabpils 9—45.
— Sim., Kfm., Jēkabpils 9—45.

H. Nemser, Drogen, Parfüm. u. Optik, Inh.: Chaim Nemser, Audēju 12, Tel. 20612-97512.

Nemser, Chaim, Kfm., Audēju 12.
Nensberg, Elfriede, Kont., Pulkv. Brieža 5—3.
— Karl, Bmt., Pulkv. Brieža 5—3.
Neodatschina, Al-dra, Erzieh., Kr. Barona 3—4.
Nepart, Jahn, Zuschl., Viļānu 14—43.
— Jule, Wäsch., Laboratorijas 28—5.
Neppert, Alfr., Pharm., Kronvalda bulv. 6—10-b.
— Alwis, Maler, Kalnciema 81—5.
— Elisabeth, Baložu 26—1.
— Margot, Kont., Kalnciema 81—5,
— Selma, Elizabetes 15—4.
— Theod., Pharm., Stabu 55—10.

Seifenfabr. «Neptun», A. Himmehoch, G. V., Inh.: Abram Himmelhoch, Brīvības 112, Tel. 92126.

«Neptun», G. V., Waschanst. u. chem. Reinigung, Inh.: Nik. Farnest, Jāņa sētā 1 u Tirgoņu 9.

Nerasik, Jahn, Zuschl., Viļānu 14—10.
Neret, Anna, Hsb., Grotes 6—1.
Neretneek, Karl, Fris., Rumpmuižas 22—13.
— Mart., Landw., m. Solitūdes 15—1.
— Otto, Hsb., Torģeles 4—10.
Neretnik, Helene, Kurs., Matīsa 47—8.
— Karl, Stud., Matīsa 47—8.
— Natalie, Zahnärztin, Matīsa 47—8.
Neri, Lilly, Elizabetes 29—2.
Nering, Milda, Lehrn., Valdemāra 6—19.
— Schriftl., Valdemāra 6—19.
Nerlich, Sinovia, Fris., Teatra 2—3.
Nerlin, Karl, Schrifts., Palangas 11—2.
Neroslawsky, Schaja, Ag., Marijas 72—2.
Nersorowa, Natalie, Kont., Valdemāra 27/29—9.
Nertewitz, Luise, Schndrn., l. Lāču 9—50.
Nesa, Karoline, Kr. Pfleg., Bruņinieku ielā 5.
Neschenko, Rob., Tischl., Baložu 33—1.
Nese, Jahn, Chauff., Tērbatas 70—21.
Nesin, Adam, Fuhrm., Pērses 6—67.
— Luise, Dw., Pērses 6—6-7.
Nesinsch, Jahn, Schloss., Lienes 22—3.
Nesiolowitsch, Ant., Hsb., l. Piena 12—1
— Mich., Mal., l. Piena 12—1.
Nesselstrauss, Leib, Holzbr., Marijas 49—29.
Nessler, Meta, Kass., Valdemāra 8-a—6.
— Arth., Verk., Skolas 27—4.
— Friedr., Valdemāra 89—6.
— Jul., Kass., Dzirnavu 26/28—3.
Nesterow, Alex., Hsb., Parka 4—2.
— Georgij, Hsb., Verw., Dzirnavu 71—4.
— Ludmilla, Hsbn., Dzirnavu 71—4
— Marie, Juŗa Allunāna 2-a—2.
— Nik., Hsb., Juŗa Allunāna 2-a—10.
Nestjuk, Mois., Bäck., Jēkabpils 25—14.
Nestmann, Emilie, Buchh., Šampēteŗa 81—1.
— Ida, Schndrn., Šampēteŗa 81—1.
— Otto, Tischl., Šampēteŗa 81—1.
— Wilh., Schuhm., Kalnciema 155—2.
Netjadowa, Lydia, Cēsu 12—18.
Netlaus, Joh., Fuhrm., Augustines 3—14.
Netschajew, Alex., Lehrl., Čiekurkalnā, III. šķ. lin. 16—26.
— Helene, Lehrl., Čiekurkalnā, III. šķ. lin. 16—26.
— Olga, Stabu 61—43.
— Sergei, Lehrl., Čiekurkalnā, III. šķ. lin. 16—26.
Nett, Otto, Web., Baltāsmuižas 6—11
— Wold., Steinh., Marijas 115—43.
Nettelhorst, Elsa, Dzirnavu 11—6.
— Ludw., Wächt., Rūpniecības 3-a—20.
— Osk., Vilandes 3-a—1.
— Paul, Kont., Avotu 54-a—40.
Nettelberg, Karl, Eisenb., Mārupes 3-a—24.
Netty, Christine, Hsbn., Vidzemes šos. 43.
Netzer, Lise, Schndrn., Švarcmuižas 14—5.
Neubaus, Gottfr., Ing., Tukuma 2—2.
Neubereit, Bertha, Verk., Katoļu 30—49.
— Erika, Verk., Katoļu 30—49.
Neuberg, Alex., Arzt, Marijas 50—36, Tel. 92930.
— Alex., Brīvības 136/138—54.
— Aisik, Holzbrack, Blaumaņa 9—25.
— Anna, Pharm., Skolas 25—1.
— Cäcilie, Brīvības 136/138—53.
— Christoph, Kfm., Slokas 29—5.
— Dan., Kfm., Kr. Barona 7/9—28.
— Echiel, Hsb., Valdemāra 39.
— Emilie, Rēveles 72—4.
— Emma, Zahnärztin, Kalnciema 1-a—3.
— Heinr., Poliz., Elizabetes 69—6.
— Israel, Kont., Elizabetes 91/93—23.
— Jahn, Bäck., Brīvības 186—22.
— Jechiel, Kommis., Valdemāra 39—31.
— Joh., Böttch., Zvejnieku 11—13.
— Juris, Lehrl., m. Jaunielā 3—6.
— Laura, Ärztin, Marijas 50—36.
— Lydia, Vorst., Lāčplēša 35—7.
— Marie, Kfm., Slokas 29—5.
— Milda, Ärztin, Elizabetes 103—3.
— Paul, Lehr., Kalnciema 1-a—3.
— Scheftel, Kfm., Lāčplēša 35—19.
— Scheftel, Kfm., l. Smilšu 16—10.
— Sigism., Dw., m. Jaunielā 3—6.
Neublatt, Emil, Techn., l. Lāču 10—1.
— Friedr., l. Lāču 10—1.
— Marie, l. Lāču 17—24.

Ludw. Neuberg, G. V., Bauarb. aus d. Hause, Brīvības 4, Tel. 93239.

Neuburg, Albert, Bmt., Stabu 23—13.
— Anna, Rēveles 28—17-a.
— Ansis, Wächt., Valguma 29—16.
— Karl, Embutes 18—1.
— Katharina, Strūgu 3—13.
— Lilly, Lehrn., Vidzemes š. 127—8.
— Ludw., Bauunt., Brīvības 4/6—2.
Neuburger, Alb., Kfm., Avotu 16—14.
— Bertha, Lehrl., Avotu 16—4.
— Chaja, Verk., Avotu 16—4.
— Ida, Kont., Avotu 16—4.
— Leopold, Kont., Avotu 16—14.
— Liba, Lehrl., Avotu 16—14.
— Mascha, Verk., Avotu 16—14.
— Mathilde, Schndrn., Kr. Barona 56—20.
— **Mendel, Kfm., Avotu 16—4.**
— Nochum, Stud., Avotu 16—
— Schano, Lehrl., Avotu 16—
Neubut, Ed., Ag., Dzirnavu 72—
— Egon, Meier, Matīsa 35—2.
— Emilie, Souffl., Lāčplēša 62/
— Karl, Expr., Lāčplēša 62/66
— Marie, Hndlrn., Dzirnavu 7
Neuendorf, Johanna, Plätt., Ar 11/13—41.
— Wold., Schrifts., Marijas 1
Neuenkirchen, Ed., Arzt., Spor 3-a—8.
— Frieda, Pulkv, Brieža 7—25.
— Margarethe, Korresp., Pulk Brieža 7—25.
Neuermann, Morduch, Kfm., B 60/66—56.

Alexei Neufcoeur, H. III., Age Kommiss., Vilandes 4—4.

— Alexis, Agentur, Vilandes 4
Neufeldt, Adalb., Lehr., Lāčplē 60—8.
— Karl, Fabr. Mitinh., Lāčplē ielā 60—8.
— Martha, Schndrn., Matīsa
— Natalie, Hsverw., Lāčplēša
Neugebauer, Edm., Mech., m. nieku 1—1.
Neuhart, Alex., Oberltn., Zala 1—3.
Neuhaus, Abr., Arzt., Marijas Tel. 98990.
— Arno, Stud., Marijas 36—2.
— Gottfr., Ing., Tukuma 2—2.

S. Neuhausen, Kolonialw.-Han Minsterejas 7, Tel. 22239-97

Neuhausen, Leo, Ing., Blaumaņ 16/18—18.
— Samuel, Verk., Blaumaņa 9
Neuhöfer, Marie, Hndlrn., Pērn 10-b—8.
Neujahr, Jul., Kunstmal., m. Ja 4—15.

«Baltpharma», Th. Neukirch, ausl. Firmen, Inh.: Theod. kirch, l. Zirgu 21, Tel. 2109

Neukirch, Anna, Bruņinieku 12
— Theod., Kfm., Valdemāra 69

Karl Neuland, Handl., Kr. Bar Tel. 95828.

Oskar Neuland, G. V., Gold- u. werkst., m. Kalēju 16, Tel. 98127.

Neuland, s. a. Neulannd.

Neuland, Adolph, Buchh., Akas
— Alex., Schriftg., Rēveles 45
— Alex., Uhrm., Čiekurkalnā, lin. 8—3.
— Alide, Kont., Rēveles 45—
— Alph., Stud., Artilerijas 8—
— Anna, Apoth., Lapu 14/16—
— Anna, Plätt., Marijas 125—
— Ansis, Bmt., Rēveles 35—41.
— Ansis, Schloss., Rumpmuižas 16—12.
— Arth., Pharm., Elizabetes 1
— Arv., Stud., Ģertrūdes 56—
— Aug., Kass., Valdemāra 53—
— Aug., Landmess., Aptiekas
— Christian, Tischl., Ives 4—
— Darte, Dw., Pasta 5—3.
— Edm., Buchh., Elizabetes 1
— Ed., Bmt., Puškina 6—9.
— Ed., Schloss., Zaldātu 3—5.
— Elisabeth, Matīsa 100—2.
— Elisabeth, Rēveles 45—17.
— Elisabeth, Kont., Alberta 12
— Elvire, Stud., Brīvības 28—
— **Emilie, Lapu 23-a—8.**

ille, Schndrn., Zvaigžņu —20.
na, Hsbn., l. Zirgu 27—2,
na, Näht., Zeļļu 29—6.
nst., Kont., Kr. Barona 12—2.
nny, barmh. Schw., Ezera a 3—2.
iedr., Reformatu 14—7.
iedr., Doz. a. d. Lettl. Univ., usēkļa 2—3.
itz, Marijas 133—98.
itz, Schloss., Marijas 83/85—60.
rry, Mil.-Bmt., Buchh., Elizabes 89—22.
einr., Dw., Zeļļu 22—2.
ilda, Lehr, Pulkv. Brieža 7—55.
hn, Bruņinieku 87—15.
hn, Dw., Alberta 12—22.
hn, Fris., l. Kalēju 33—9.
hn, Fuhrm., Kazarmu 3—24.
hn, Heiz., Volguntes 26—6.
hn, Kondukt., Marijas 133—99,
hn, Maurer, Zvaigžņu 30—22.
hn, Wächt., Depkina 2—10.
hn, Schuhm., Rēveles 48—15.
hn, Zimmerm., Volguntes —6.
k., Bahnarb., m. Palisādu 2-a—6
sabeth, Strick., Parka 8—12.
la, Stud., Skārņu 1—1.
sabeth, Torņa 7—3.
sabeth, Schndrn., Valdemāra —24.
sa, Kont., Ganību d. 27/31—10.
sa, Retouch., l. Pils 14—8.
nil, Glasbl., Priežu 2—6.
nilie, Lāčplēša 2—1.
nma, Kr. Barona 100—47.
nma, Lehr., Pulkv. Brieža —13-b.
ika, Ģertrūdes 46—22.
nst, Kont., l. Kalēju 7—3.
g., Hsb., Ergļu 3-a—6.
lix, Rechtsanw.-Geh., Kalpaka lv. 7—5, Tel. 23128-95363.
iedr.. Friedensricht., Avotu —1.
iedrike, Lehrn., Dzirnavu 35—2
itz, Bahnbmt., Marijas 24—2.
itz, Heiz., Bolderājā, Lielā 27—1
itz, Milchführ., Lielāsmuižas —6.
itz, Schloss., Artilerijas 67—18
itta, Stud., Dzirnavu 92—6.
einr., Kondit., Kr. Barona —20.
einr., Marqueur, Ģertrūdes —3.
edw., Ormaņu 20—3.
edw., Retouch., l. Pils 14—8.
rb., Schausp., Brīvības 6—22.
rsch, Schndr., Marijas 5—14.
ne, Bankbmtn., Rūpniecības —18.
ne, Kont., l. Kalēju 7—2.
na, Baznīcas 27/29—16.
hn, Bankbmt., Alberta 6—7.
hn, Brack., Kr. Barona 66/68—9.
hn, Expr., Krasta 15/17—14.
hn, Hofaufs. d. Güterb., Preču ac. Nr. 15—1.
hn, Pokrova 18—15.
hn, Vergold., Skolas 8—15.
hn, Schloss., Apguldes 26—3.
hn, Schndr., Artilerijas 35—11.
hn, Schrifts., Bauskas 4—1.
hn, Schmied, Vārnu 9—12.
k., Fuhrm., Vārnu 3—8.
k., Hsb., Tvaika 62.

— Jak., Kass., Brīvības 10/12—18.
— Jak., Schrifts., Lāčplēša 59—4.
— Jank., Verk., l. Palisādu 26—5.
— Jette, Lehrn., Marijas 10-b—7.
— Joh., Kfm., Kr. Barona 80—74.
— Joh., Kfm., Matīsa 52—42.
— Johanna, Kont., Brīvības 108—12.
— Joh., Musik., Tērbatas 57/61—18.
— Joh., Prov., Stabu 81—14.
— Joh., Schiffskapt., Brīvības 54/56—8.
— Joh., Schmied, Marijas 117—47.
— Joh., Tischl., Mūrnieku 2—19.
— Joh., Geschäftsf. d. Bierniederl. Gust. Kuntzendorff, Brīvības 100—54.
— Jos., l. Peldu 18—7.
— Jossel, Dzirnavu 92—6.
— Julie, m. Klijānu 3—5.
— Jul., Schndr., Dzirnavu 31—9.
— Juris, Dw., Skolas 36—23.
— Käte, Kr. Barona 114—52.
— Kalman, Kfm., Kurmanova 27—7.
— Karl, Buchbind., Matīsa 86-a—3.
— Karl, Bmt., Pulkv. Brieža 7—13-b.
— Karl, Elektrotechn., Kurmanova 26—23.
— Karl, Stabu 54—12.
— Karl, Kfm., Mārstaļu 26—8.
— Karl, Mont., Lāčplēša 59—19.
— Karl, Mil.-Bmt., Ing.-Techn., Marijas 131—9.
— Karl, Schuhm., Ieroču 12—1.
— Karl, Tischl., Elizabetes 10—31.
— Karoline, Schndrn., Artilerijas 11/13—10.
— Katherine, Schndrn., Artilerijas 41—5.
— Krisch., Hsb., Daibes 1—1.
— Kurt, Elektrotechn., Dzirnavu 95—1.
— Leiba, Kfm., Dzirnavu 90—4.
— Leiba, Tischl., Dzirnavu 92—6.
— Leiba, Verk., Marijas 33—12.
— Leonid, Kont., Elizabetes 12—10.
— Leontine, Brīvības 6—22.
— Lina, Prok. d. F-a H. A. Brieger K.-G., Skolas 25.
— Lisette, Waschanst.-Inh., Parka 4—20.
— Ludw., Maler, Matīsa 86-a—3.
— Ludw., Stud., Brīvības 44/46—23.
— Luise, Artilerijas 41—5.
— Luise, Hsb., Krasta 19—2.
— Lydia, Lāčplēša 60—10.
— Lydia, Kont., l. Maskavas 43—16.
— Magdalene, Kont., Kr. Barona 100—47.
— Margarethe, Lehrn., Kr. Barona 100—47.
— Margarethe, Dārtas 9—4.
— Margarethe, Stokholmas 37.
— Marie, Brīvības 30—9.
— Marie, Ernestines 34—9.
— Marie, Lāčplēša 47—13.
— Marie, Kont., Rēveles 45—5.
— Marie, Lehrn., Strēlnieku 7—7.
— Jak., Eisenb., Ceres 16-a—1.
— Jak., Kfm., Brīvības 158—5.
— Jak., Maler, Katoļu 38—30.
— Joh., Hsb., Bolderājā, Baložu 17.
— Joh., Hsb., l. Maskavas 221—1.
— Joh., Kondukt., Zvaigžņu 21—77.
— Julie, Aufw., l. Maskavas 221—3.
— Karl, Prok.-Geschäftsf. d. Handels & Ind. A./G. «Daugava», Elizabetes ielā 11—10, Tel. 91993.
— Karl, Bmt., Marijas 45—17.
— Karl, Dw., Kristapa 2/4.

— Karl, Kont., Raiņa bulv. 5—8.
— Karl, Schloss., Alberta 12—22.
— Karl, Speiselok.-Inh., Dzirnavu 74/76.
— Karl, Schloss., Matīsa 45—12.
— Katherine, Biešu 1—11.
— Katherine, Hndlrn., Bērzu 15—11.
— Lilly, Schndrn., Matīsa 31—26.
— Lina, Ģertrūdes 101—7.
— Lina, Wirt., l. Nometņu 47—4.
— Lotte, Schndrn., Kr. Barona 109—95.
— Margarethe, Miera 6—3.
— Marie, Akmeņu 15—83.
— Marie, Avotu 50—2.
— Marie, Marijas 74—14.
— Marie, Hndlrn., Akmeņu 12—3.
— Marie, Stud., Aptieķa 22—23.
— Melitta, Lehrn., Kronvalda b. 6—2.
— Olga, Zeļļu 29—6.
— Osk., Goldschm., Zirgu 27—2.
— Otto, Ind., Kr. Barona 12—2.
— Paul, Lehr., l. Jēkaba 3/5—8.
— Percy, Stud., Valdemāra 53—18.
— Rob., Vidzemes šos. 23/25—27.
— Theod., Schiffer, Akmeņu 12—3.
— Theod., Tax., Stabu 46/48—15.
— Wass., Web., Ludzas 52—4.
— Wilhelmine, Karlīnes 16—10.
— Willy, Kriegsbmt., Andrēja Pumpura 2—6.

Neulannd & Co., Agentur u. Kommiss. Inh.:Friedr. Neulannd u. Kurt Buttowitz, l. Smilšu 21.

Dachdeckung, Asphaltierung, Gas- und Wasserleitungs-Geschäft

Wilh. Neulannd, Riga

Sandstrasse 21. Tel. 21282

Postfach 453.

Wilh. Neulannd, Gas- u. Wasserleit.-anlagen, Dachdeckung u. Asphaltierung, Inh.: Friedrich-Wilhelm Neulannd, l. Smilšu 21, Tel. 21282-94282.

Neulannd, Friedr., Mitink. d. F-a Neulannd & Co., Arsenala 7—7.

Anna Neumann, Parfüm. u. Kosm.-Handl., Augustines 14, Tel. 96936.

Ansis Neumann, G. IV., Bäck. u. Konditorw., Jelgavas š. 13-b, Tel. 91879.

I. Rigaer Musikinstrumenten A.-Ges. Arnold Neumann & Co., H. I., G. V., Musikinstr., eig. Werkstatt., Glieder d. Verw.: A. Neumann, R. Rosenblatt, E. Prahm u. N. Molotschajew, l. Smilšu 22, Tel. 22975-90975.

Julius Neumann, Schneiderwerkst., Antonijas 15-a.

Karl Neumann, G. V., Gerberei, Līvānu ielā 12.

L. Neumann, Kolonialw.- Import, l. Grēcinieku 24, Tel. 21262, Inh.: Leonid Neuman.

S. J. Neumann, Galant. u. Mode, Audēju 6, Tel. 20874-95874.

Neumann, Abr., Kfm., Skārņu 1—1.
— Adeline, Ag., Rūpniecības 11—10.
— Ad., Hafenarb., Hapsalas 14—2,
— Albert, Kont., Stabu 23—14.

— Alex., Bmt., Tērbatas 88—5.
— Alex., Lehrl., Ganību d. :7/31—10.
— Alice, Ģertrūdes 10/12.
— Alide, Karlīnes 2—23.
— Alide, Schndrn., Talsu 15—3.
— Aline, Strēlnieku 7—1.
— Alma, Kr. Barona 80—59.
— Alma, barmh. Schw., Valdemāra 18—7.
— Alwine, Brīvības 108—12.
— Alwine, Mārupes 3-a—37.
— Alwine, Zuschn., Rēveles 19—4.
— Andr., Poliz., Kr. Barona 126—1.
— Anna, Bmtn., Valdemāra 55—11.
— Anna, Bmtn., Valdemāra 53—11.
— Anna, Marijas 24—2.
— Anna, Hsbn., Ērgļu 3-a—25.
— Anna, Lehrn., Rudolfa 1—7.
— Anna, Schndrn., Stabu 81—6.
— Ansis, Hsb., Jelgavas šos. Nr. 13-b—2.
— Arn., Mitinh. d. F-a Arnold Neumann & Co., Jēkaba 20/22—7, Tel. 23020-95021.
— Aron, Zunahtm., l. Palisādu 26—5.
— Arth., Heiz., Miera 3—5.
— Aug., Kondukt., Ausēkļa 4—15.
— Aug., Tanzlehr., Lāčplēša 56—1.
— Billa, Verk., Kr. Barona 87—7.
— Bruno, Kont., Kr. Barona 114—52.
— Bruno, Lehrl., Rēveles 44—52.
— Christoph, Bmt., Brīvzemnieka 10—7.
— Christoph, Bmt., Cēsu 41—19.
— Christoph, Tischl., Stabu 91—45.
— Ede, Valdemāra 52—24.
— Ed., Buchh., Ganību d. 27/31—10.
— Ed., Fleisch., Brīvības 89—10.
— Ed., Schuhm., Miera 4—2.
— Ed., Stud., Pokrova 20—24.
— Egon, Bmt., Kalnciema 8—1.
— Eide, Lehr., Dzirnavu 92—6.
— Eleonore, Brīvības 10/12—18.
— Elga, Kont., l. Jēkaba 20/22—7.
— Marie, Studtn., Lāčplēša ielā 62/66—52.
— Mart., Chauff., Krasta 19—2.
— Mart., Kfm., Brīvības 124—37.
— Mart., Masch., Šķirotavas 4—43.
— Mart., Schloss., Trijādības 4—21.
— Mart., Techn., Elizabetes 20—35.
— Martha, Schndn., Dzirnavu 15—16.
— Mathilde, Krāsotāju 13—37.
— Mathilde, Vitebskas 22—2.
— Mathilde, Milchfr. Lielās muižas ielā 36—6.
— Matis, Exped., Stabu 54—12.
— Meier, Kfm., Lāčplēša 116—27.
— Meische, Zuschnd., Ģertrūdes ielā 30-23.
— Meta, Stud., Pokrova 20—24.
— Milda, Ärztin, Jelgavas šos. 23/25—39.
— Milly, Erzieh., Ģertrūdes 113—37.
— Minna, Hndln., V. Jelgavas ielā 40—8.
— Minna, Schndrn., Tērbatas 88—8.
— Nechama, Schndrn., Ģertrūdes ielā 30—23.
— Nik., Bmt., Dzirnavu 3-a—1.
— Nora, Kont., Rēveles 45—5.
— Olga, Schndn., Bauskas 4—1.
— Osk., Hsb., Stokholmas 37.
— Osk., Kapt., Blaumaņa 9—28.
— Ottilie, Bmt., Stabu 6—22.
— Paul, Bmt., Baznīcas 31—2.
— Paul, Kelln., Kuņgu 29—7.
— Paul, Lehr., Gaņu 2—18.
— Paul, Lehr., Kr. Barona 114—52.
— Pauline, Schndn., Akmeņu 15—80.
— Pet., Mont., Lāčplēša 59—19.
— Pet., Schuhm., Marijas 132—33.
— Pidrikis, Kfm., Bruņinieku 41—13.
— Rob., Holzbr., Tēraudfabr., 1—4.
— Rosa, Lehrn., Lāčplēša 60—10.
— Rud., Dzirnavu 95—1.
— Rud., Kfm., Kalnciema 1-a—9.
— Sarah, barmh. Schw., Dzirnavu ielā 92—6.
— S. J., Inh. d. F-a S. J. Neumann, Kurmanova 10—1.
— Selia, Kont., l. Jēkaba 20/22—7.
— Selma, Erzieh., Stabu 6—26.
— Susanna, Wirt., l., Lāču 9—4.
— T., Verk., Kurmanova 27—7.
— Thusnelda, Lehrn., Strēlnieku ielā 7—7.
— Valent., Bmt., Matīsa 52—42.
— Valida, Stud., Brīvības 28—34.
— Vict., Bmt., Maiznīcas 10—23.
— Wilh., Buchb., Jelgavas šos. 36-a—1.
— Wilh., Bmt., Stabu 90—35.
— Wilh., Dārtas 5—2.
— Wilh., Kfm., Stabu 113—3.
— Willy, Kfm., Raiņa bulv. 1—4.
— Willy, Stud., l. Kalēju 7—2.
— Willy, Stud., Vārnu 3—1.
— Wladisl., Fabr.-Inh., Pulkv. Brieža ielā 7—38.
— Wold., Stud., Lāčplēša 62/66—52.
Neumark, Hirsch, Schnd., Bruņinieku ielā 33—2.
— Hirsch, Schnd., Kr. Barona ielā 57-a—2.
— Salomon, Buchb., Lāčplēša 23—8.
Neumer, Rob., Tischl., l. Kuldīgas ielā 14—13.
Neumeyer, Friedr., Lagerverw., Dzirnavu 2—8.
— Marie, Kont., Dzirnavu 2—8.
Neurand, Katharina, Geschäftsinhab., Miera 47—19.
Neureiter, Ferd., Prof., Pulkv. Brieža ielā 7—18-a.
Neurip, Arth., Schausp., Artilerijas ielā 8—8.
Neuschloss, Hirsch, Lehr., Lāčplēša ielā 114—16.
— Isaak, Stud., Lāčplēša 112-a—7.
— Itzig, Schnd., Merķeļa 7—10.
— Rachm., Schnd., Parka 1—4.
Neuschüler, Fanny, Lāčplēša ielā 70-a—10.
— Leo, Lāčplēša 70-a—10.
A. Neuschul, Drogen u. Parfüm., Inh.: Aisik Neuschul, m. Smilšu ielā 13.
Neuschul, Aisik, Kfm Teatra 12—1.
Abram Neustadt, G. V., Portemonnaie-Werkst., Dzirnavu 55—2 Tel. 97316.
Neustadt, Abram, Dzirnavu 55.
— Emma, Kont Elijas 16—2.
— Isai, Verk., Elijas 16—2.
— Marie, Verk., l. Maskavas 62—8.
Neustat, Abr., Kfm., Marijas 10—80.
Neuthal, Lisa, Dw., Rēveles 57-b—6.
— Willy, Kfm., Avotu 34-a—8.
Neuwald, Emma, Valdemāra 49—8.
— Jadwiga, Lehrn., Gaņu 6—10.
— Joh., Schreyenbusch, II. Querlin., Nr. 4-a—2.
Neuwaldt, Strick Kr. Barona 40—21.
Neuwart, Jahn., Matīsa 11/13—24.
W. Neuwirth & Co., Spedition u. Zollklarierungen, l. Jaunavu 9.
Neuwirth, Karl, Schloss., Stabu
— Wilh., Kfm., Stabu 35—8.
Neuwitsch, Herm., Fakt., Kuldīg ielā 29—1.
Nevalin, Karoline, Hsbn., Ģimna ielā 28—1.

Carl Nevermann &
Zementwaren-u.Dachpappen
2. Weidendamm 19. Tel.
Kontor: Neustrasse 30. Tel. 231

Carl Nevermann & Co., G. III. H. III., Zementw.- u. Dachp fabr., Inh.: Frau Dr. Malwi Smits, verw. Nevermann, Bührmann, Prok.: Arth. Br mann, Fabr.: Ganību damb Tel. 96074, Kont.: l. Jauniel Tel. 23169/93769, Telegr.-A Nevermann—Riga.
Nevermann, Auguste, Ernestin ielā 39—1.
— Rob., Arb., Vidzemes šos.
New, Rose, Schndn., l. Maskav ielā 28—1.
Newa- Stearin A. G. in Riga, mühle u. Kerzenfabrik, Dir R. H. Bennett, G. Bergstro W. Thornton-Bauder u. M. baum. Ganību dambī 28, Tel. 92765, Stadtkontor: ielā 3/5, Tel. 20959.
Newadomsky, Erika, Schndn., Matīsa 9—6.
— Felix, Feuerw., Matīsa 9—
— Jos., Brandmstr., Matīsa 9
— Marie, Schndn., Matīsa 9—
Newdatschin, Marie, Mass., l. nieku ielā 34—2.
Newdatschina, Alexandra, Leh Miera 17-a—5.
Newe, Pauline, Schndn., m. ielā 19—1.
Newedomsky, Alex., Kfm., Bl ielā 14—5.
— Alexej, Zuschl., Tulas 12—
— Stanisl., Tischl., Kostromas
Newelsohn, Esther, Kurmano ielā 20-a—18.
— Feiga, Kass., Kurmanova 2
— Neichama, Kurmanova 20-
— Schaja, Verk., Dzirnavu 9
— Simon, Kfm., Lāčplēša 51—
— Tauba, Verk., Kurmanova ielā 20-a—18.
Mendel Newelsohn, Kolonialw Kungu ielā 33, Tel. 20873/9
Nevelsohn, Bertha, Lehrn., ielā 16—4.
— Mendel, Kfm., Ģertrūdes ielā 69/71—34.
— Salomon, Lāčplēša 62/66—
— Sophie, Modist., Tirgoņu
Newerdowsky, Albert., Bäcke Ventspils 26—1.
Neweretz-Krinitzky, Kass., D Vilandes 10—11.
Newiatzky, Moisei, Kfm., l. Mi ielā 14—5.
Newille, Normann, Mednieku

iadomsky, Bronislava, Verk., Popova 8—7.
Ed., Lagerverw., Artilerijas 8—44.
Vizent, Kfm., Ģertrūdes 110—9.
Erika, Schndn., Matīsa 9—6.
Felix, Feuerw., Matīsa 9—6.
Jos., Brandmstr., Matīsa 9—6.
Marie, Schndn., Matīsa 9—6.
ler, Roena, Schndn., Kurmanova ielā 20-a—21.
Alex., Brīvības 40—31.
Alex., Dw., Ludzas 51—2.
Antonija, Registr., l. Kalēju 8—1.
Ernst, Kfm., Tērbatas 19/21—19.
Helene, Hsbn., Brīvības 152—1/2.
Jahn., Brīvības 51—2.
Ludw., Schloss., Podragā 105.
rac, Paul, Sekr.-Archiv. d. Franz. Gesandtsch., Rūpniecības ielā 3—8.
etzky, Jos., Eisenb., Daugavpils ielā 44—10.
norow, P. A., vereid. Rechtsanw., Kungu ielā 28—5, Tel. 22321/98721, Sprechst. v. 9—11 u. 4—6.
elmann, Sophie, Pian., Valdemāra ielā 57/59—51.
inson, Salm., Matratzenm., Gogoļa 4/6—31.
omin, Sarah, Zahnärztin, Blaumaņa ielā 17—10.
kel, Alex., Kfm., l. Biskapa 4—3.
Gust., Mus., Bruņinieku 79—9.

J. Nicklas
Büchsenschmiedemeister
Sandstr. 9, unweit der Börse.
Gegr. 1875.
Tel. 23536/94770.

icklas, H. II., G. V., Waffen u. Sportart., Waffenwerkst., Inh.: Karl Nicklas, l. Smilšu ielā 9, Tel. 23536/94770.
klas, Arv., Kfm., l. Smilšu 9—5.
Carl, Kfm., l. Smilšu 9—2.
Wilh., Fuhrm., Bruņinieku 123—7.
istian Nicolay, Friseurgesch., Audēju 15.
olay, s. a. Nikolay.
olay, Christian, Fris., Kr. Barona ielā 7—17.
uhr, Auguste, Bmtn., Nometņu ielā 28—8.
urg, Dav., Kont., Skolas 20—8.
Isr., Exped., l. Palisadu 16—12.
Lina, Schndn., Jāņa ielā 10—2.
Rachel, Schndn., Jāņa ielā 10—2.
del, Arsei, Schnd., Jēkabpils ielā 6—32.
s., Industr., Jēkabpils 6—32.
Mos., Industr., Jēkabpils 6—32.
Schena, Verk., Jēkabpils 6—32.
der, Alfr., Buchh., Matīsa 48—23.
derer, Ferdin., Zahntechniker, l. Jēkaba 3/5—9.
Franz, Prof., Tērbatas 41/43—4.
Karoline, Mus.-Lehrn., Tērbatas ielā 41/43—4.
Marie, Tērbatas 20—36.
dergesaess, Irma, Bmt., Pētersalas 3—18.
derlau, Dora, Kont., Vilandes ielā 12—34.

Niedermeier, Heinr., Wächter, Rūpniecības 7—5.
Niedermüller, Alise, Lehr., Kalpaka bulv. 11—3.
— Jegor, Ag., Brīvības 33—32.
Niehoff, Erich, Bmt., Brīvības 40—17.
— Jenny, Kont., Baznīcas 26—5.
Nielaender, s. a. Nilender.
Nielaender, Ed., Eisendr., Augustines ielā 12—41.
Nieländer, Wold., Holzbr., Kapu ielā 11—2.
Nielaender, Mart., Schuhm., Augustines 11—4.
Nieländer, Theod., Klempn., Strūgu ielā 3—14.
Nieland, Hans, Kont., Lauku 4—31.
Nielsen, Amalie, Rēveles 41/43—47.
— Nik., Chef d. Telegr.-Verw., Andr. Pumpura ielā 5—9, Tel. 23110/94433.
Niemand, s. a. Nimand.
Niemand, Kont., J. Jelgavas šos. 13-a—9.
— Georg, Seem., Sabiles 11—6.
— Jul., Kfm., Slokas 29—1.
— Rud., Kfm., Slokas 29—1.
Jul. Niemandt, Wein u. Kolonialw.-Handl., Dzirnavu 31, Tel. 90640.
Niemandt, Jahn., Schuhm., Cēsu ielā 11—10.
Niemann, Alex., Sattl., Slokas 85—2.
— Anna, Alt-Mühlgraben, Kalnz., II. Lin. 13—5.
— Emilie, Kr. Pfleg., l. Lāču 19—3.
— Jahn., Masch., Stabu 90—39.
— Jak., Assist.-Arzt, Dīķa 1—5, Tel. 97300.
— Jul., Verk., m. Kalēju 20.
— Marie, Antonijas 16-a—40.
— Marie, Kapu 24—2.
— Mich., Agent, Antonijas 16-a—40.
— Natalie, Lazaretes 5—1.
— Theod., Tischl., Upes 10—1.
Niemsowitsch, Sophie, Heb., Kr. Barona 6—4.
— L., Elizabetes 18.
Niepken, Tērbatas 41/43.
— Krisch, Hsb., Schreyenbusch, IV. Qu.-Lin. 3.
Niesner, Charlotte, Kr. Barona ielā 120—4.
Nietsch, s. a. Nitsch.
Nietsch, Adolph, Fris., Pētersalas ielā 14-a—14.
— Eleonore, Schndn., l. Lāču 26—25.
— Katherina, Lienes 21—19.
— Wilhelmine, l. Lāču 26—25.
Nietsche, Friedr., Photogr., m. Ķēniņu 14—8.
— Meta, Kr. Barona 37—10.
Nietz, Alb., Matīsa 82—1.
— Boruch, Wächt., Kalnciema 14—1.
— Karl, Schloss., Brīvības 192—9.
— Karl, Verk., Matīsa 82—1.
— Mathilde, Kass., Brīvības 135—5.
— Pauline, Brīvības 192—9.
— Rob., Zuschl., Pionieru 7—4.
Nietzmann, Jahn., Schrifts., Limbažu ielā 7—2.
— Karl, Bmt., Elizabetes 16—9.
— Margarethe, Ģertrūdes 103—1.
— Mich., Hsb., Dünamünde, Smilšu ielā 4—1.
— Trine, Hsbn., Dünamünde, Smilšu ielā 10.
Niewe, Emma, Buchh., Rūpniecības ielā 1-a—1.

Niewiadomsky, Marie, Avotu 65—30.
Nigal, Kur., Popova 3-a—41.
— Ernst, Landmess., Matīsa ielā 40/42—25.
— Nik., Schrfts., Popova 3-a—41.
— Pauline, Dw., Popova3-a—41.
Nigrand, Jahn., Viļānu 14—45.
Nigul, Amanda, Verk., Kalnciema ielā 31—10.
Nihtin, Marie, Bmtn., Bruņinieku ielā 70—12.
Nihzis, Elsa, Souffl., Elizabetes ielā 89—13.
— Karl, Sänger, Elizabetes 89—13.
Nikanorow, Elisabeth, Stabu 102—5.
— P. A. vereid. Rechtsanw., Kungu ielā 26, Tel. 22321/98721. Sprechst. v. 9—11 u. 4—6.
Nikemarow, Josel Kfm., Baznīcas ielā 27/29—11.
Nikiferon, Lucie, Buchh., Marijas ielā 59—6.
Nikiferow, Nadeshda, Schndrn., m. Nometņu 49—12-a.
— Simon, Elektrotechn., m. Nometņu ielā 49—12-a.
Nikiforof, Alex, Fris., Skrundas 5—6.
Nikiforoff, Aug., Fräs., Rēveles ielā 94—6.
Nikiforow, Alex., Schausp., Blaumaņa ielā 1—4.
— Anatolia, Schausp., Blaumaņa ielā 1—4.
— Friedr., Kont., Pokrova 5—10.
— Marie, Tulas 13—6.
— Mich., Böttch., m. Nometņu ielā 47—10.
— Michail, Mont., Marstaļu 23—7.
— Nina, Matīsa 69—16.
— Stachia, Kont., Blaumaņa 1—2.
— Semeon, Tischl., Krasta 15/17—12.
— Wass., Kfm., Lenca 2—1.
— Wlad., Schloss., Jelgavas šos. 46—5.
Nikiforowsky, Fedor, Kass., Bauskas ielā 32.
Nikiporowa, Anna, Alt-Mühlgraben, II. Lin. 74—1.
W. Nikitin, Wein- u. Delikatesshdlg., Kaļķu ielā 23, Tel. 22450/95027, Inh.: Wass. Nikitin.
Nikitin, Alex., Fuhrm., Elijas 1—1.
— Anastasie, Lehrn., Marijas 9—19.
— Anna, Kont., Ģertrūdes 135—12.
— Anna, Stabu 67/69—20.
— Anna, Upes 11—1.
— Georg, Stud., Marijas 9—19.
— Helene, Lehrn., Stabu 45—2.
— Jahn. Dw., Vitebskas 43—6.
— Jahn., Daugavpils 38—6.
— Jahn., Mus., Ieroču 10—39.
— Jewdokia, Modist., Palīdzības ielā 12—1.
— Julianne, Stud., Marijas 9—19.
— Katherine, Matīsa 91—22-a.
— Marie, Palīdzības 12—1.
— Nik., Hsb., Strūgu 2—2.
— Pet., Glasbl., Julija 2—4.
— Sergej, Bäck., l. Maskavas 78—4.
— Sinaida, Modist., Palīdzības 12—1.
— Sinaida, Teleph., Matīsa 17—21.
— Theod., Bankbmt., Ģertrūdes ielā 135—12.
— Wass., Inh d. F-a W. Nikitin, Marijas 9—19.
— Wlad., Kom., Matīsa 91—22-a.

Nikka, Karl, Buchh., Ganību d. 3—9.
Niklas, Anna, Lehrn., Matīsa 52—13.
— Osk., Hsb., Raiņa bulv. 6—21.
— Osk., Chauff., Raiņa bulv. 6—21.
— Pet., Hsb., Purvciema 85.
— Pet., Viehpfleg., Tetera 8—1.
— Willy, Chauff., Brīvības 176—13.
Nickmann, Helene, m. Kalēju 11—4.
Nikolai-Apoth. H. Werbatus, H. III., Inh., Hans Werbatus, Dzirnavu ielā 43, Tel. 93705.
J. Nikolajew, Fruchthandlg., Basteja bulv., Tel., 23742/98742.
Nikolajew, Alma, Matīsa 75—1.
— Anna, l. Maskavas 56—6.
— Anna, l. Maskavas 173—6.
— Anna, l. Maskavas 69—3.
— Eugenie, Kont., Bruņinieku 35—3.
— Grigorij, Maur., Adolfa 9—6.
— Iraide, Verk., Skolas 22—14.
— Jahn., Bmt., Brīvzemnieka 12—3.
— Jak., Kfm., Ludzas 40—2.
— Jak., Kfm., Raiņa bulv. 17—16.
— Jak. Mus., Marijas 48—3.
— Lilly, Bruņinieku 35—3.
— Marie, Schndrn., Strūgu 3—16.
— Mich., Kont., Ezera 5—1.
— Nik., Sētas 1—14.
— Olga, Buchb., Baložu 8—4.
— Olga, Hndlrn., Ludzas 51—5.
— Paul, Masch., Daugavpils 22—10.
— Seraphima, Matīsa 20.
— Seraphima, Schndn., Marijas ielā 28—9.
— Sergei, Exp., Auglu 2—34.
— Theod., Dw., Pulkv. Brieža 39—4.
— Timofej, Dw., l. Maskavas 28—2.
— Valentine, Lehrl., l. Pils 7—8.
— Vikt., Bmt., Bruņinieku 68—5.
— Wass., Lējas 5—17.
— Wilh., Marijas 28—9.
— Wlad., Stud., Bruņinieku 35—3.
— Wlad., Tischl., Klīveru 1—54.
Nikolaus, Ida, Verk., Marstaļu 6—6.
Nikolay, s. a. Nicolay.
Nikolay, Alex., Gärtn., Baldones ielā 1—3.
— Eugenie, Lehrn., Brīvības 33—14.
— Verena, Kont., Teatra 2—9.
Nikolie, Gerh., Abt.-Chef, Ganu 1—11.
Nikolin, Sergej, Bmt., Strēlnieku ielā 5—18.
Nikolowitz, Minna, Brīvības 121—30.
Nikolsky, Andr., Ģertrūdes 63—20.
— Antonie, Bruņinieku 27—44.
— Anna, Stabu 45—8.
— Benedikt, Psalm., Miera 17-b—3.
— Glafira, Schndn., Stabu 45—8.
— Marie, Wirt., Marijas 63—11.
— Pet., Lējas 5—33.
— Wera, Ģertrūdes 63—20.
Nikonorow, Gabr., Kass., Bērzu 3—9.
— Georgij, Handw., Bērzu 3—9.
— Marie, Hsbn., Daugavpils 54—1.
— Pet., Rechnungsf., Bērzu 3—9.
Nikonow, Konstanze, Bruņinieku ielā 12—1.
Nikotorowitsch, Bronisl., Elizabetes ielā 77—7.
Nikorowsky, Ed., Schloss., Rēveles ielā 12—7.
Nikowsky, Schanis, Zollaufs., Makša ielā 14—3.
Nikul, Indr., Bäck., Bruņinieku 42—7.
Nikulan, Marie, Marijas 101—17.
Nikurs, Rob., Stud., Matīsa 33—21.
Nilender, s. a. Nielaender.
Nilender, Arn., Schuhm., Matīsa ielā 109—15.
— Aug., Schloss., Matīsa 109—25.
— Klara, Geschäftsf., Brīvības ielā 67—4.
Nillo, Jak., Bäck., Avotu 54-a—63.
Nilow, Feodosia, Strick., Duntes ielā 52-a—16.
Nilsen, Marie, Schndn., Marijas ielā 42—19.
Nilsson, Sven, Prok. d. F-a Lorenz M. Meesenberg, l. Pils ielā 6—7.
Nimand, s. a. Niemand.
Nimand, Aug., Verk., Lauteres 1—1.
— Friedr., Bmt., Lapu 3-a—6.
Nimkowitz, Viktoria, Pulkv. Brieža ielā 13—1.
Nimzowitsch, Esther, Buchh., Elizabetes ielā 18—2.
— Leo, Elizabetes 18—2.
— Taube, Elizabetes 18—2.
Nipan, Kelln., Sērmuliņa 5—11.
Niper, Marianne, Verk., m. Palisādu ielā 6—22.
Nipkahn, Gottfr., Heliogr., Tērbatas ielā 41/43—6.
Nipken, Alice, Kont., Tērbatas ielā 41/43—6.
— Aug., Bahnbmt., Lāčplēša ielā 62/66—50.
— Aug., Hsb., Lāčplēša 62/66—50.
— Wilh., Bmt., Bērzmuižas 19—10.
Nippert, Ina, Bruņinieku 78—3.
Nirhaus, Ella, Fris., Brīvības 31—15.
— Margarethe, Kont., Brīvības ielā 31—15.
— Wilh., Kont., Brīvības 31—15.
Nirko, Jahn., Kfm., l. Nometņu ielā 61—21.
Nirrs, Ferd., Masch., Marijas 43—7.
Nisinsky, Kas., Lehr., Daugavpils ielā 15—14.
Nisowetz, Jos., Dīķa 1—4.
— Olga, Hebamme, Dīķa 1—4.
Boruch Niss, Pferdehandel, Dzirnavu ielā 105.
Jakob Niss, Pferdehandel, Dzirnavu ielā 109.
Niss, Echiela, Kfm., Marijas 17—1.
— Jak., Kfm., Marijas 17—1.
— Judel, Kfm., Admiņu 5—21/22.
— Rochel, Kurs., Marijas 17—1.
— Rose, Schndn., Rēveles 39—1.
— Simon, Schuhm., Rēveles 39—1.
Nisse, A., Dir., Dzirnavu ielā 58, Tel. 94602.
— Johwid, Marijas 117—32.
— Lipe, Kfm., Marijas 117—31.
Nisselowitsch, Isaak, Vaļņu 28-a—4.
— Paula, Zahnärztin, Vaļņu 28-a—4.
— Sarah, Lehrn., Vaļņu 28-a—4.
Nisselsohn, Eida, Schndn., Gogoļa ielā 4/6—19.
— Feiga, Verk., Lāčplēša 116—42.
— Gittel, Gogoļa 4/6—19.
— Marie, Stud., Gogoļa 4/6—19.
— Sarah, Lāčplēša 116—42.
— Wulf, Kfm., Lāčplēša 116—42.
Nissensohn, Eida, Marijas 19—7.
— Pinchos, Marijas 19—7.
Nitas, Bronisl., Schnd. Daugavpils ielā 37—9.
— Marie, Hndln., l. Maskavas 42—51.
Akindin Nitawsky, G. V., Druck. Merķeļa 6.
Nitawsky, Akindin, Typogr., Ludzas 2.
— Alexej, Tischl., l. Maskavas ielā 185—5.
— Dorofej, Dw., Blaumaņa 3—22.
— Jahn., Tischl., l. Maskavas ielā 185—12.
— Marianne, Hndln., l. Maskavas ielā 185—5.
— Marina, Hndln., Vitebskas 8—
— Olga, Schndrn., Blaumaņa 3—
— Theod., Tischl., l. Maskavas ielā 185—1.
Nitinsch, Pet., Kfm., Marijas 83/85—20.
Nitmann, Mart., Fuhrm., Torģeles 6—14,
Nitsch, s. a. Nietsch.
Nitsch, Emil, Müller, Čiekurkalnā IV. šķ. lin. 8—10.
Nitzmann, Aug., Dw., Brīvības 28—48.
— Andr., Schndr., Lienes 25—3.
— Jahn, Ģertrūdes 103.
— Jahn, Holzbr., Rūpniecības 7—
— Jahn, Kurs., Brīvības 28—48.
— Katharina, Kfm., Jaunsaules 8—
— M., Torģeles 6.
— Martha, Kont., Brīvības 28—48
— Mart., Schmied, Ganību d. 15—
— Milda, Stud., Cēsu 11—2.
— Pet., Ankern., V. Mīlgrāvī, VI. lin. 6—1.
— Pet., Bmt., Miera 17-a—17.
— Pet., Hsb., Anniņmuižas 5—3.
— Selma, Schndrn., Brīvības 109—39.
Friedr. Nitzsche, G. V., Photogr., Ķēniņu 12, Tel. 20140.
Nitzsche,, Friedr., Inh. d. F-a P. Sohnwald, m. Ķēniņu 14—8.
Nizewitsch, Karl, Hsb., Ropažu 49-a—1.
— Lisa, Čiekurkalnā, I. šķ. lin. 4—
Nizis, Ewald, Bäck., l. Ķēniņu 9—
— Julianne, Hausb., Avotu 56—5.
— Lilly, l. Ķēniņu 9—7.
— Valent., Adm., Avotu 56—5.
Nizza Blumenhaus, Brīvības bulv. Tel. 23240-94532.
Noa, Nina, Kont., Valdemāra 69-a
— Sophie, Schndrn., Valdemāra 69-a—19.
Noah, Marie, Dzirnavu 33—11.
Nobak, Sam., Dachd., m. Nometņu 9—19.
Akt.-Ges. für Naphtha-Ind., Gebr. Nobel inLettland, Annahme, bewahrung u. Herstellung d. Naphthaprodukten, Glieder d. Verwalt.: G. Nobel, P. Skrihw O. Krumberg u. M. A. Kalabuss Disp. Dir.: M. Kalabuss, Kan E. Nobel u. A. Schmidt, Haupt kont.: Stabu 14, Tel. 91787, derlagen: Pērnavas 11-b, Tel. 96393, u. Mīlgrāvja 9-a, Tel. 9
Nobreit, Bertha, Fris., Matīsa 145—16.
— Herm., Kur., Matīsa 145—16.
Nochimowitsch, Abe, Schuhm., Je baznīcas 4—7.
Nochimowsky, Benj., Industr., Ma jas 49—34.
— Harriet, Stud., Skolas 4—23.
Nochin, Bogorad, Buchb., Brīvības 14—10.
Nochlow, Al-dra, Hsbn., Marijas 25/27—10.
Nochomson, Samuel, Tērbatas 23/25—31.
Nochum, Jos., Brīvības 40—9.

oekel, Ark., Stabu 49-a—7.
- Edm., Ag., Stabu 54—7.
oemme, Eug., Bmt., Valdemāra 74—3.
- Harry, Kunstschül., Elizabetes 91/93—31.
- Hilda, Verk., Valdemāra 74—3.
- Lyvia, Verk., l. Maskavas 80—38.
- Ottomar, Kunstmal., l. Maskavas 80—39.
ak. **Nogaler,** H. III., Strümpfe, Kaļķu 15, Tel. 22299/95556.
ogaler, Jak., Kfm., Baznīcas 13—13.
ogobod, Rud., Bahnarb., l. Palisādu 26—3.
oim, Herm., Stud., Marijas 2—6.
- Malka, Hebamme, Marijas 2—6.
- Schaja, Zahnarzt, Marijas 2—6, Tel. 95639.
okaln, Eva, Strick., Bruņinieku 115—40.
- Helene, Lāčplēša 42—13.
- Karl, Prok., Oberbuchh., d. Lettl. Commerzb. A.-G., Skolas 27—14.
okunsky, Sophie, Schndrn., Viļānu 7—39.
olde, Alex., Baron, Baložu 27—3.
- Leonid, Elizabetes 3—12.
ole, Leontine, Telegr., Bruņinieku 87—8.
olekel, Marie, Schndrn., Bruņinieku 28—30.
olken, Elisabeth, Landw., Valdemāra 8—13.
- Joh., Journ., Alberta 12—17.
oll, Konr., Hsb., Hamburgas 11.
ollan, Lisa, Stabu 23—3.
- Marie, Web., Kantora 25.
- Mart., Eisendr., Bauskas 10/18—10.
- Rud., Schuhm., Stabu 23—3.
ollberg, Alice, Bmtn., Matīsa 44—15.
- Fritz, Tischl., Kr. Barona 80—44.
olle, Alfr., Stud., Ģertrūdes 46—3-4.
- Aline, Hsbn., Marijas 41—4.
- Bernh., Arzt., Marijas 41, Tel. 93742.
- Werner, Stud., Ģertrūdes 46—3-4.
ollenberg, Osk., Fris., Tērbatas 29/31—4.
ollendorf, Arth., Bmt., Rēveles 94—12.
- Jahn, Bmt., Rēveles 94—12.
- Karl, Stud., Matīsa 104—2.
- Anna, Hsbn., Rēveles 94—12.
olmann, Leo, Stud., Brīvības ielā 165—19.
olte, Charlotte, Musik., Ģertrūdes 22/24—21.
- Wilh., Klempn., Ģertrūdes 22/24—21.
oltein, Bruno, vereid. Rechtanw., Brīvības 31—7. Tel. 90396.
- Georg, Prof., Brīvības 44/46—11.
omal, Karl, Stud., Strēlnieku 11—6.
- Pet., Doz. d. Univ., Strēlnieku 11—6.
- Pet., Bmt.. Marijas 46—12.
omkin, Nochum, Ag., Stabu 76—4.
- Salman, Kfm.. Stabu 61—78.
onahz, Nik., Landm., Dzirnavu 4—17.
- Otto, Dep., Lāčplēša 50—33-34.
onnenbruch, Cornelie, Verw., Artilerijas 39—11.
orberg, Schndrn., Patversmes 22—9.
Aug. Norbert, G. V., Bäckerei, Zvaigžņu 12.

Norbert, Aug., Bäck., Rēveles 81—51.
- Emilie, Hndlrn., Rūjienas 5—12.
- Sim., Fuhrm., Lauku 1—3.
- Willy, Fuhrm., Rūjienas 5—8.

„Norberty" Aspazijas bulv. 9
Tel. 22457
Inhaber N. SPITZ.

«Norberty» N. Spitz, H. III., Tricotagen, Inh.: Norbert Spitz, Aspazijas bulv. 9, Tel. 22457-97857.

H.-H. «Nord», G. J. Ziwian & A. H. Petuchow, H. III., Glas. u. and. Waren, Inh.: Grigori Ziwian u. Abram Petuchow, l. Ķēniņu 8, Tel. 20568.

Rauchwaren Hand.- & Industrie A.-G. «Nord», Felle, m. Monetu ielā 16, Tel. 21661, Tel.-Adr.: «Nordfelle».

Nord-Ost Handelsges., J. L. Meyer & Co., Tee-Imp., Inh.: Joh. Meyer u. Eugen Meyer, l. Miesnieku 1, Tel. 22151.

Nord, Alice, Verk., Rēveles 96—16.
- Eug., Brīvības 100—32.
- Heinr., Tischl., Rēveles 96—16.
- Johanna, Diak., Lermontova 4-a—2.
- Ludwig, Wäscheroll., l. Maskavas 53—3.
- Marie, Brīvības 100—32.
- Nik., Miera 47—4.

Nordeckshöter Feuerwehrverein, Buļļu 18, Tel. 94160.

Nordens, Jahn, Bmt., Tērbatas 23/25—33.

Akt.-Ges. der Nordisch-Baltischen Sagemühle, G. I., Sägemühle, Direktore: J. Haase u. H. Rosengarten, R. Rijs u. S. Voss, Daugavpils 59.

Ziemeļu Banka Akc Sab. (Nordische Bank Akt.-Ges., H. III., Glieder d. Direktion: A. Rabinowitz (Prases), disp. Dir.: S J. Sachs, dessen Gehilfe: Saul Gurewitsch. Direktore: Sachary Gurewitsch, Jeannot Jacobsohn, Ing. J. Landau, Dr. B. Meyer u. L. Minsker. Prok.: Ch. Rapoport, l. Smilšu ielā 11/13, Tel. Direktion: 23508, Büro 23195, Wechsel u. Inkasso-Abt. 23198, Geschäftf.: 23197, Telegr.-Adr.: Nordcredit.

Nordische Gegens. Versich.- Ges.- Disp. Dir.: Ferd. Muethel, Šķūņu 19, Tel. 22534-92934. Tel.-Adr.: Witko, Postfach 422.

Nord. Hand. u. Industrie A.-G., H. I., Imp.-Exp Agent. u. Kommiss., Maschinen, Nagelfabr., Präs.: W. Reimers, Vice-Präses: J. Strauch, Dir.: W. Baltabol, Kand.: Ing. A. Haubrich u. Prof. N. Schiemann, Tirgoņu 1, Tel. Verwalt. 23075-91376, Hauptkont.: 22713-92914, Abt. Bamag: 22715-97715, Nagelfabr.: Hospitaļa 15, Tel. 90447, Tel.-Adr.: «Index», Postfach 508.

Nord. Hand.- u. Industrie-Ges. Babin & P. Itzkin, H. III., Agent. u. Kommiss., Inh.: Heinr. Babin u. Paul Itzkin, l. Grēcinieku 15, Tel. 22880-92640.

Nord. Hilfsverein, Klub, Merķeļa 8, Tel. 21871-97120.

Nordiske Forening Ges., Anglikaņu 5, Tel. 22926-91526.

Nordmann, Adolph, Brīvības 83—10.
- Alfr., Schrifts., Brīvības 83—10.
- Anna, Karlīnes 38—3.
- Aug., Brīvības 144—45.
- Christian, Karlīnes 38—3.
- Elisabeth, Duntes 15/17—29.
- Elisabeth, Wirt., Dzirnavu 3—10.
- Irmgard, Kont., Marijas 78—2.
- Jos., Mech., Matīsa 95—8.
- Karl, Mont., Matīsa 91—5.
- Karl, Schloss., l. Lāču 9—69.
- Natalie, Schndrn., Marijas 78—2.
- Roman, l. Jaunielā 5—3.
- Wilh., Musik., Cēsu 2—46.

Nikolai Nordstein, H. III., Agent. u. Kommiss., Kalpaka bulv. 4—3, Tel. 21453.

Nordstein, Nik., Kommers., Eksporta 5—13.

Nordus, Leopold, Bmt., Ieroču 10—3.

Nore, Aug., Oberarch., Skolas 2—17.
- Aug., Staatsbmt., Skolas 11—17.

Noreet, Mart., Schloss., Pērnavas 27—36.

Noreikis, Anna, Näht., Pērnavas 22—19.

Noreiko, Adolf, Koch., Akmeņu 8—20.
- Bolesl., Druck., Vitebskas 11—2.
- Bronisl., Fuhrm., Viļānu 18—5.
- Bronisl., Verk., Rēveles 28—101.
- Elisabeth, Verk., Dzirnavu 82—3.
- Elisabeth, Verk., Dzirnavu 82—3.
- Emilie, Schndrn., Artilerijas 56—1.
- Jos., Kfm., Meln̦galvju 5—3.
- Konst., Schrifts., l. Maskavas 104—24.
- Pet., Dw., Dzirnavu 82—3.
- Pet., Kfm., Sadovņikova 14—29.
- Stanisl., Klempn., Rēveles 28—101.
- Theophil, Tapez., Dzirnavu 82—3.
- Vizent, Verk., Meln̦galvju 5—3.
- Wladisl., Fuhrm., Viļānu 18—3.

Paul Norenberg
Anglikaņ ielā 3 :-: Tel. 22919.
Geldschränke
Blechplomben
„Merz"-Schuhspanner
Kistenspannapparate
Kistenklammer u. Siegel
Sackdrahtverschlüsse

Paul Norenberg, Agentur u. Komm., Anglikaņu 3, Tel. 22919-98919, Postfach 282.

Norenberg, Eugenie, Valguma 26—23.
- Nora, Lehrn., Lāčplēša 60—3.
- Paul, Inh. d. F-a Paul Norenberg, Anglikaņu 3, Tel. 22919-98919.
- Theophile, Lāčplēša 60—3.

Norgel, Laurin, Fuhrm., Vagoņu 11—5

Norgello, Anna, Lāčplēša 50—28.
- Marie, Kfm., Lāčplēša 50—28.
- Vikentij, Stud., Bruņinieku 75-b—1.

Wold. Norin, H. III., Lebensm. u. Tabakw., l. Kalēju 23, Tel. 22353-93515.

Norin, Alice, Buchh., Kurmanova 23—2.
- Aug., Verk., Turgeņeva 5—7.
- **Mirdsa, Verk., l. Kalēju 23—1.**

— Selma, Kont., Kr. Barona 80—80.
— Wold., Kfm., l. Kalēju 23—1.
Norinsch, Jahn, Hsb., m. Ropažu 49—1.
Norit, Andr., Gärtn., Stabu 16—10.
— Emilie, Lāčplēša 20-a—8.
— Gust., Seem., Enkuru 5/7—6.
— Jahn., Schrifts., Hapsalas 12—2.
— Karl, Mal., Tūlas 5—17.
— Martha, Stenogr., Lāčplēša 20-a—8.
— Pet., Wächt., Hapsalas 12—2.
— Siegfr., Stud., Stabu 16—10.
— Willis, Schrifts., Hapsalas 12—2.
Norkewitz, Jahn, Maur., Šķērsielā 36—1.
Norko, Marie, Daugavpils 41—59.
— Wasa, Daugavpils 41—59.
Bronislawa Norkus, G. V., Schuhm.-Werkst., Avotu 25.
Norkus, Anna, Anniņmuižas 12-d—4.
— Bronislava, Schuhm., Ģertrūdes 64—9.
Normann, Aug., Kupferschm., Patversmes 22—97.
— Marie, Krasta 19-a—17.
— Paula, Kont., Patversmes 22—97.
— Viktoria, Schndrn., Patversmes 12/16—21.
— Wold., Schloss., Stabu 78—8.
— Neville, Ing., Mednieku 6-b—2.
Normant, Ant., Schuhm., Hospitaļa 24-b—26.
— Juvita, Kfm., Brīvības 192—27.
Noronowitz, Olga, Kont., Sadovņikova 11—11.
Nort, Wlad., Fuhrm., Saldus 11—6.

The Nothern Timber Export Co. Ltd.

Nordische Holz-Export-Akt.-Ges.

RIGA, gr. Sandstrasse 8/10. Postfach 273
Telegr.-Adr.: „NORTHERN"
Telephon: Disp. Direktor 22496
Haupt-Bureau 20994
Expedition 22077

The Northern Timber Export Company Ltd., H. I., Holzexport, Glieder d. Verwalt.: J. Haase, M. Haase u. J. Hurwitz, l. Smilšu 8/10, Tel. Geschäftsf. Dir. 22496/93936, Kontor: 20994-93876, Befrachtungsabt.: 22077-92507, Tel.-Adr.: «Northern». Postfach 273.
«The Northern Wood Agency», Walther Johannsen, Holzagentur, Inh.: Walter Johannsen, Aldaru ielā 1/3.
Norwaisch, Sophie, Reimermuižas 16—1.
Norwasch, Jos., Wächt., Ausēkļa 4—26.
— Petronella, Schndrn., Ausēkļa 4—26.
— Stephanie, Verk., Ausēkļa 3—26.
Norwel, Ed., Stud., Marijas 131—24.
— Emil, Buchh., l. Kalēju 23—2.
— Christian, Kfm., Bāriņu 7—7.
Norwelis, Arv., Stud., Dzirnavu 3-a—5.
Norwell, Hedw., Hausverw., Brīvības 194—1.
— Falalej, Schloss., Čiekurkalnā, I. lin. 20—9.
Noschke, Rud., Braumstr., Daugavgrīvas 49—1.
Georg Nose, Gasstation, Vēžu 3/5, Stadtsontor: Kungu 1.
Nose, Georg, Kfm., Brīvības 144—19.
— Valentine, Ģertrūdes 9—24.
Noskow, Alex., Mont., Patversmes 16—11.
— Marie, Phot., Vārnu 22—20.
— Pet., Schrifts., Vārnu 22—20.
Noskowsky, Bronislava, Raiņa b. 31—5.
— Stanisl., Bmt., Raiņa b. 31—5.
Nosow, Steph., Schndr., Čiekurkalnā, VIII., šķ. lin. 15—6.
Notarius, Hennoch, Synagogendien., Priežu 2—33.
— Moritz, Verk., Priežu 2—33.
W. Nothan, Leder- u. Holz-Galant.-Werkst., Inh.: **Wilh. Nothan,** m. Kalēju 18.
Nothan, Art., Kont., Tempļa 5.
— Ellinor, Kont., Parka 1—19.
— Eug., Lagerverw., Kr. Barona 60—13.
— Irene, Kont., Parka 1—19.
— Marie, Kass., l. Nometņu 46—3-b.
— Olga, l. Nometņu 46—3-b.
— Wilh., Inh. d. F-ma W. Nothan, Ģildes 4—7-a.
Nothmann, Bruno, Kont., Ausēkļa 6-a—6.
Notkin, Leiba, Schuhm., Saķsalā, Krasta 20—3.
Notolowitsch, Amalie, Stud., Alberta 7—3.
Notrims, Alex., Schloss., Olgas 4—9.
— Joh., Bmt., Stabu 116—15.
Nottchan, Elvire, Kont., Kalnciema 24—2.
Nottran, Wilh., Tischl., Ģildes 4—7-a.
K.-G. «Nova», Pflanzenbutter-Fabrik einz. off. Ges.: John Gry, Ķīšezera ielā 5, Tel. 90692, Tel.-Adr.: «Nova».
Novij, Mendel, Kfm., Stabu 59—5.
Timber Trading Co., Ltd., Novik Bros & Blumberg, Holzhand. Geschäftsf.: Elja Novik u. Jeremia Blumberg, Valņu 3/5, Tel. 21195-Tel.-Adr.: «Noblum».
Novik, siehe auch Nowik.
Novik, Elja, Holzhandl., Skolas 12—5.
— Elija, Hsb., Skolas 12.
— Salom., Holzhndl., Skolas 12—7.
— Schaija, Holzhndl., Skolas 12—3.
Nowad, Ansis, Mech., Rēveles 41/43—56.
Nowadneek, Willis, Blaumaņa 12—47.
Norwaisch, Jahnis, Fuhrm., Ludzas 81—8.
Nowak, Heinr., Rēveles 32—16.
— Meier, Ind., Avotu 23-b—41.
— Rich., Bmt., l. Skārņu 4—4.
Nowaprutsky, Arija, Schuhm., Dzirnavu 161—5.
Nowatschek, Melitta, Hsbn., Visbijas prosp. 3.
Nowatzky, Alex., Brīvības 54/56.
— Alex., Stud., Bruņinieku 66—8.
— Anna, Ģertrūdes 103—3.
— Roman, Bote, Ģertrūdes 103—3.
Nowellis, Jahn, Stud., Lāčplēša 70-b—10.
Nowelsky, Joh., Masch., Katoļu 38—21.
— Lubowa, Schndrn., Katoļu 38—18.
Nowermann, Monika, Schndrn., Matīsa 101—11.
S. Nowik, Eisenhandl., Skārņu 19.
Nowik, siehe auch Novik.
Nowik, Hirsch, Kfm., Kurmanova ielā 10—14.
— Is., Avotu 35—3.
— Mendel, Holzbrack., Marijas ielā 22—13.
— Sch., Kfm., Marijas 22—13.
Nowikas, Joh., Fuhrm., Katoļu 48/50—51.
Nowikow, Alex., Austräg., Kurmanova 24—7.
— Al-dra, Schndrn., Pulkv. Brieža 9—5.
— Anna, Art., Brīvības 67—7.
— Anna, l. Lubānas 37—15.
— Dimitrij, Kont., Brīvības 10/12—
— Feod., Wächt., Duntes 38—2.
— Fewronia, Hndlrn., l. Maskavas 130-a—5.
— Grigor, Schuhm., Kalnciema 124—5,
— Isaak, Kfm.. Marijas 1—18.
— Jahn, Lehrl., Elizabetes 20—21.
— Jewdokia, Schndrn., Jēkabpils 24—9.
— Katherine, Art., Dzirnavu 119—
— Kleopatra, Schndrn., l. Maskavas 112-a—20.
— Konst., Tischl., Daugavpils 15—
— Maria, Verk., Matīsa 45—44.
— Martha, Marijas 97—13.
— Mich., Schuhm., Ģertrūdes 110—23.
— Nik., Bmt., Brīvības 124—12.
— Olga, Stud., Tērbatas 20—18.
— Pet., Mech., Vitebskas 37—14.
— Prokofij, Schuhm., l. Maskavas 130-a—5.
— Simon, Mech., Vitebskas 37—14
— Tamara, Teatra 3—4.
— Wass., Verk., Akmeņu 13—6.
Nowikow-Kokorew, Helene, Erzie Stabu 60—6.
Nowin, Alma, Kont., Lāčplēša 77/8
Nowink, Lina Köch., Pulkv. Brieža 8—27.
Nowinsky, Isr., Prov., Brīvības 49—14.
Nowitzky, A., Insp., Altonavas 6.
— Anna, Kont.. Pulkv. Brieža 7—
— Anna, Schndrn., Dzirnavu 71—
— Ant., Laufj., Katoļu 46—42.
— Bolesl., Schuhm., Sadovņikova 39—14.
— Ella, Kont., l. Buļļu 9-a—4.
— Emilie, V. Milgrāvī, Kalnc. IV. 39—1.
— Franz, Schuhm., Katoļu 46—42.
— Georg, Brieftr., Lauku 5—3.
— Grigorij, Schmied, Tūlas 16—
— Jahn, Stud., Andr. Pumpura 2—
— Jul., Schndr., Popova 3-a—12
— Katherine. Bmtn., l. Maskavas 30—2.
— Leon, Buchh., Lapu 19—5.
— Leontine, Avotu 9—24.
— Lotte, Elijas 8—8.
— Marie, Kinobes., Andr. Pumpu 2—7.
— Marie, Lehrn., Cēru 4—1.
— Mart., Fris., Brīvības 83—7.
— Max, Kommers., Dzirnavu 71—
— Maximil., Kommers., Brīvibas 11—1.
— Mich, Postill., Skolas 8—6.
— Natalie Gärtn., Šarlotes 48—4.
— Nik.. Kfm., l. Lubānas 7—2.
— Sim., Stud., Mednieku 4—13.

— Sokrat., Landw., Mednieku 4—13.
— Sophie, Eiženijas 1—6.
— Wladisl., Masch., Hospitaļa 39—37.
— Wlad., Techn., 1, Buļļu 9-a—4.
Nowolinsky, Petronella, Kungu 33—14.
— Romn., Fris., Kungu 33—14.
Nowoprotzky, Mowscha, Klempn., Bruņinieku 72—6.
Nowoschenetz, Dav., l. Palisādu 14—3.
— Feige, Aufw., l. Palisādu 14—3.
Nowoselok, Ruwin, Verk., Sadovņikova 29—2.
— Sora, Verk., Sadovņikova 39—15.
Nowoselow, Juris, Lehr., Daugavgrīvas 18—6.
Nowoselsky, Alex., Ing., Mednieku 4—1.
— Simon, Gärtn., Katrīnas d. 3—49.
Nowosenetz, Aisik, Uhrm., Vecpilsētā 3—18.
Nowosenew, Isr., l. Maskavas 81/83—7.
«Nuance», Maler-Atelier, Inh.: **A. Sarkan**, Ģertrūdes 0/37, Ecke d. Kr. Barona ielā, Tel. 90620.
Nubian, Osk., Geschäftsf., Strēlnieku 2—13.
— Osk., Stud., Blaumaņa 11/13—22.
Nudel, Alma, Alberta 3—1.
— Helene, Kr. Barona 2—15.
— Lena, Kr. Barona 2—15.
— Natalie, Kr. Barona 2—15.
S. Nudelmann & M. Steingold, G. V., Mützenwerkst., Inh.: Salamann Nudelmann u. **Minna Steingold**, Teatŗa 8.
Nudelmann, Elise, Lehrl., Lāčplēša 85—1.
— Erica, Lehrl., Lāčplēša 85—1.
— Salomon, Kfm., Avotu 30—40.
Nürnberg, Konst., Brīvības 13—9.
Nüsenberg, Jossel, Uhrm.-Mstr., Rēveles 85—55.
Nugge, Andr. Fleisch., Meža 4-a—29.
«Nugget», Engl.-Schuhcreme, Vorst.: Woldemar Herzberg u. Co., Skolas 14, Tel. 95180.
Nuhrneek. Marie, Rūpniecības 3—4.
Nuimann, Simon, Landw., Mārtiņmuižas 12—1.
Nuin, Margarethe, Vaļņu 20—6.
Nuke, Mart., Wächt., Hamaņa 4—1.
Nuksch, Mila, Buchh., Stabu 49-a—36
Nukscha, Alice, Karlīnas 21—16.
— Minna, Web., Uniona 39—16.
Nulle, Emilie, Rumpmuižas 18—98.
— Emilie, Kont., Miera 21—18.
— Joh., Seem., Miera 21—18.
— Karl, Stud., Lāčplēša 47—17.
— Theod., Kult.-Techn., Rumpmuižas 18—59.
Nullitis, Arn., Schül. d. Kunstsch., Bruņinieku 22—1.
Nurian, Ludmilla, Bruņinieku 12—30.
Nurkas, Jahn, Kur., Juŗa Allunāna 3—2.
Nurmik, Anna, Stud., Dzirnavu 53-b—21.
Nurmus, Joh., Stud., Kr. Barona 7/9—8.
Nurok, Benj., Schuhm., Daugavpils 20—8.
— Isaak, Lāčplēša 52/54—42.
— Jos., Stud., Lāčplēša 52/54—42.
— Morduch, Landt. Abg., Ģertrūdes 30—6, Tel. 94874.
— Moses, Stud., Lāčplēša 52/54—42.
Nurscha, Anna, Spinn., Bauskas 11/13—23.
Nuruschewitsch, Bruno, Schrifts., Lāčplēša 73—24.
Nuss, Alb., Tapez., Alberta 8—3.
— Ed., Buchh., Daugavgrīvas 27—2.
— Friedr., Pharm., Muitas 4—19.
J. Nussbaum, Drogenhandl., Tērbatas ielā 28.
Nussbaum, Jahn, Drog., Stabu 56—1.
— Jahn, Lehr., Brīvības 28—31.
— Jahn, Stud., Vilandes 10—2.
— Lina, Hndlrn., Ērgļu 20—39.
— Theod., Fuhrm., Tērbatas 97—29.
Nussberg, Arv., Stud., Tērbatas 65—7.
— Julianne, Hndlrn., Kr. Barona 129—11.
— Marie, Kr. Pfleg., Bruņinieku 5.
Nussberger, Max, Prof. d. Lettl. Univ., Jachtkluba 7—1.
Nusnow, Ludmilla, Brīvības 34/36—29
Nustowz, Nik., Bankdien., Brīvības 9—3.
Nuth, Marie, Marijas 97—3.
Nutowz, Rich., Materialverw., Basteja bulv. 10—3.
F. Nuttal, Export (Holzmat.), Inh.: Fred Nuttal, Raiņa bulv. 31, Tel. 21355.
Nuttal, Frederik, Kfm., Raiņa b. 31—6.
C. J. Nyborg, Vertret. ausländ. Firmen, Inh.: Carl-Johann Nyborg, l. Zirgu 28, Tel. 21227-95227.
Nyborg, Karl, Inh. d. F-ma C. J. Nyborg, Daugavgrīvas 18,1.—6.
Nyemura, Shinichi, Bmt., Skolas 12-a—6.

Obat, Arn., Eisendreher, Blaumaņa 25—16.
— Pet., Schloss., Blaumaņa 25—16.
Obeler, Benj., Brack., Rūpniecības 3-b—6.
— Behr, Kfm., Stabu 91—1.
— Elja, Rūpniecības 3-b—6.
— Meier, Verk., l. Maskavas 54—41.
— Meier, Kommiss., Stabu 6—21.
— Selda, Stud., l. Maskavas 54—41.
Oberg, Martha, Hndlrn., Brīvības 33—11.
— Paul, Kont., Kr. Barona 14—11.
Oberhard, Alex., Först., Artilerijas 3—32.
Oberländer, Max, Dzirnavu 53-b.
— Ralph, Apoth.-Lehrl., Hospitaļa 3—73.
Oberlender, Alex., Kfm., Brīvības 106—14.
— Simsen, Zunahtm., Brīvības 88—7.
Obeljan, Adam, Kfm., Matīsa 18—6.
Obermann, Ant., Wächt., Katrīnas d. 20-a—3.
— Mich., Zuschl., Viļānu 14—15.
Obermüller, Adrian, Kfm., Matīsa 66—4.
— Matrena, Hsb., Pleskavas 2—1.
Oberst, Jahn, Dw., Ausēkļa 7—15.
— Jahn, Tischl., Lienes 9—47.
— Lisa, Avotu 56—13.
— Mathilde, Verk., Kaļķu 36—7.
— Willy, Kaļķu 36—7.
Obert, Antonie, Kont., l. Kalēju 9/11—6.
— Lilly, Kont., Brīvības 44/46—16.
— Wilmar, Drog., Rumpmuižas 8—38
Obidenow, Jewgenie, Mont., Jezusbaznīcas 4—2.
Obmartin, Al-dra, Rumpmuižas 60—10.
Oboler, Mowscha, Uhrm., Dzirnavu 34-a—11.
Obolewitsch, Matth., Tischl., Sadovņikova 21—9.
Obram, Ergo, Brack., Dzirnavu 115—8.
— Wilma, Avotu 29—11.
— Wold., Werkst.-Inh., Stabu 55—10.
Obraszow, Dagmar, Lehrn., Brīvības 196—4.
Obruczewska, Helene, Cēsu 23—23.
Obuchowsky, Anna, Artilerijas 17—24.
— Dimitry, Fuhrm., Daugavpils 41—61.
— Felix, Dzirnavu 66—57.
— Gabriele, Schndrn., Stabu 31—17.
A. Obuschew, Schlosserei, Ludzas 54.
Obuschew, Awksenty, Hsb., Ludzas 54—1,
— Andr., Kfm., Tūlas 6—4.
— Karp., Schloss., Tūlas 6—3.
Ocherin, Jahn, Popova 3-a—86.
Ode. Marie, Ciekurkalnā, I. lin. 9—1.
Odeika, Martha, Lehrn., Līves 14—1.
Oderbach, Elise, Miera 47—10.
Leib Odes, G. V., Zahntechn.-Werkst. Ķēniņu 21—3, Tel. 22385-98285.
Odes, Deborah, Zahnärztin, l. Ķēniņu 21—3.
— Leibe, Zahntechn., l. Ķēniņu 21—3.
Odesser, Marie, Karlīnes 33—4.
Sophie Odin, H. III., Wein- u. Delikatessw., Zvaigžņu 27.
Odin, Annette, Dienstb., Cēsu 13—16.
— Emma, Schndrn., Klijānu 5—56.
— Erika, Oekon., Karlīnes 17—34.
— Herm., Kont., Brīvības 83—5.
— Hermine, Schndrn., Hospitaļa 22—88.
— Jahn, Maur., Jaunāsmuižas 80.
— Jahn, Stud., Blaumaņa 26—71.
— Jahn, Seem., Ogļu 36—6.
— Jul., Klempn., Brīvības 125—5.
— Leonie, barmh. Schw., Artilerijas 44—44.
— Lilly, Kont., Marijas 104—62.
— Lisette, Artilerijas 44—44.
— Marie, Marijas 104—62.
— Pauline, Schndrn., Cēsu 11—8.
— Pet., Tischl., Pērnavas 37—1.
— Selma, Stud., Cēsu 2—54.
— Soph., Hdlrn., Zvaigžņu 27—1.
Odinetz, Jahn, Schuhm., Jēkabpils 9—44.
— Petronella, Jēkabpils 14—9.
«Odol» u. «Reka» A.-G., s. «Reka».
Odsin, Alfr., Prok. d. A.-G. Mich. Kusnezow, Ģertrūdes 75—3.
— Jahn, Schloss., l. Kengaraga 7.
— Reinh.. Kond., l. Piena 8—1.
Oebins, Elsa, Bmtn., Kalpaka b. 7—4.
Oehlmann, Willy, Kfm., Dzirnavu 49—2.
A. Oehlrich & Co., G. I., Mineraloel-Werke, Inh.: Osk. Hillert, Kont.: Kungu 2, Tel. 21735. Fabr.: Mīlgrāvja 5, Tel. 91834, Priv. Tel. 95205.
Oehrn, s. a. Oern.
Oehrn, Eugenie, Korresp., Ausēkļa 20—5.
— Eugen, Lagerverw., Ausēkļa 20—3.

— Josephine, Laipu 9.
— Lina, Ausēkļa 5—19.
— Magda, Zeichn., Ausēkļa 5—19.
— Martha, Zeichn., Ausēkļa 5—19.
— Wold., Chauff., Ausēkļa 20—5.
Oejer, Lucie, Bmtn., Alberta 9—7.

Oekonomische Gesellschaft Lettischer Landwirte

RIGA, gr. Königstr. 25/27.
Tel.: 22506 u. 22500.

Latv. Lauksaimn. Ekonomiska Sab., (Oekonomische Gesellsch. Lettischer) Landwirte, H. I., Landwirtsch. u. and. Maschinen, künstl. Düngemitteln, Samen u. landw. Produkte, Präses: A. Frischmann, Disp. Dir.: G. Bisseneek, dessen Stellvertret.: J. Privert, Glieder d. Verwalt.: A. Grass u K. Rosit, l. Ķēniņu 27, Tel. Verwalt. 22500-92265, Dir.: Privert 22506 Dir. Rosit: 22501-93458, Expedition: 22505-94548, Geschäft: 22503-94827, Maschinenlager: 92293, Elevator: 92264, Buchhalt.: 22502-93905, Milchwirtsch.: 22507-97213, Gartenbau-Abt.: 22504-93425. Tel.-Adr.: «Agronom-Riga».
Oelsen, Leo, Kalnciema 20—10.
Oelsiegel, Hermann, Mus., Brīvības 33—17.
Oelzner, Carl, Ing., Krāmu 3—1.
Oemke, Olga, Bmt., Ģertrūdes 63—17.
Oern, siehe auch Oehrn.
Oern, Martha, Geschäftsleit., Valdemāra 18.
Oertlings, Wilh., Gregora 6—5.
Oestberg, Arv., Korbflechter, Raiņa b. 1—6.
Oestereich.-Konsulat, Šķūņu 12, Tel. 21506-91391.
Oettingen, Karl, Bmt., l. Kuldīgas 10—6.
— Melanie, Lehrn., Valdemāra 69-a—34.
Offe, Alfr., Stud., Ģertrūdes 22/24—26.
— Lucie, Wirtin, Ģertrūdes 22/24—26.
— Marie, Schndrn., Raiņa b. 5—14.
Offiziers-Club, im Schützengarten.
Offmann, Dav., Kfm., Kārļa 33—2.
— Ed., Chorist, Cēsu 5—15.
— Herm., Telegr., Cēsu 5—15.
— Jossel, Buchh., Matīsa 41—14.
— Mere, Schndrn., Elijas 5—7
— Pesche, Wirt., Matīsa 41—14.
Ofin, Leiba, Hsb., Avotu 67—7.
Ofrinberg, Arv., Schloss., Brīvības 154—35.
Ofrunde, Marie, Hdlrn., Brīvības 94—52.
Oga, Krisch, Bmt., Puškina 1—6.
— Waldis, Stud., Puškina 1—6.
Oganesow, Marie, Marijas 31—5.
Ogendorf, Alb., Verk., Jelgavas šos. 12—1.
— Wilhelm, Schloss., Ausēkļa 2—10.
Ogin, Lehr., Valguma 1—1.
— Minna, Elizabetes 10—11.
Ogint, Ant., Kondukt., l. Klijānu 5—17.
Oginz, Aron Lāčplēša 135—7.
— Benzel, Kfm., Lāčplēša 135—5.
Ogle, Antonine, Kass., Lāčplēša 42—8.
— Julie, Hsb., m. Buļļu 7—1 u. 2.
Ogleneek, Lina, Web., Brīvības 33—40.
— Marie, Pokrowa 11—25.
— Willis, Kont., Pokrova 11—25.
Oglewitz, Nik., Landw., Svērtuves 4—4.
— Rob., Dw., Marijas 12—21.
— Selma, m. Nometņu 26/28—9.
Oglis, Jek., Schmied, Bolderājā, Lielā 6—2.
Ogrin, Anna, Duntes 15/17—10
— Elvire, Pulkv. Brieža 7—3.
— Emil, Dr. med., Pulkv. Brieža 7—3, Tel. 90667.
— Rob., Schndr., Dzirnavu 30—4.
Ogrinsch, Adolf, Schriftf., Bruņinieku 65—3-4.
— Dahwis, Schuhm., Elizabetes 89—16.
— Karl, Zimmerm., Kr. Barona 104—41.
Ogromnoff, Marie, Kont., Parka 4—31
Antonie Ogst, G. V., Dam.-Gard.-Werkst., Mūrnieku 3, Tel. 97456
Ogst, Antonie, Schndrn., Mūrnieku 3.
— Joh., Schndr., Kungu 28—7
— Karl, Stud., Brīvības 186—13.
— Osk., Bmt., Brīvības 97—7.
Ogul, Alex., Leit. d. Z. Ges. «Konsum», m. Altonavas 6—48.
— Indr., Bmt., Ārlavas 6—3.
— Indr., Bmt., Cīruļu 1.
Ogursky, Ebba, Vidus 4—4.
— Emilie, Ausēkļa 10/12—3-a.
— Rob., Kont., Ausēkļa 10/13—3-a.
Ogus, Lea, Hndlrn., Vaļņu 28—1.
Ogusch, Mendel, Kfm., Brīvības 32—12.
Ohlsen, Rud., Exped., Elizabetes 1—2.
Ohs, Kont., Talsu 7—2.
— Aug., Schloss., Talsu 7—1.
— Mart., Mitinh. d. F-ma «A. Jaunsem» Ieroču 8—1.
Café Ohse, H. II., Inh.: Joh. Ohse, Skārņu 9.
Café Ohse, Skārņu 9.
Georg, Ohse, G. VII., Chem.-kosm. Laborat., m. Kalēju 16.
Georg Ohse, G. VI., Frisiersal., m. Kalēju 16.
Ohse, Georg, Inh. d. F-a Georg Ohse, m. Kalēju 16.
— Georg, Press., Pulkv. Brieža 11—5.
— Joh., Café Inh., Skārņu 9—2.
— Pet., Balastdambī 12—1.
Ohsolin, Ernst, Kfm., Dārtas 10.
Ohsoling, Arv., l. Jaunavu 21—5.
— Irene, Kont., Elizabetes 2—14.
— Katharina, l. Jaunavu 21—5.
— Selma, Elizabetes 2—14.
Ohstawel, Hildegarde, Mus.-Lehr., Kalpaka bulv. 10—10.
Oifle, Osk., m. Nometņu 1—2.
Oiguss, Elisabeth, Schndrn., Lazaretes 1—4.
— Karl, Lazaretes 1—4.
Oijer, Anna, Tērbatas 48—2.
Oinas, Alex., Meist., l. Maskavas 64—1.
— Jahn, Masch., Popova 3-a—153.
— Reinis, Kurier, Bruņinieku 115—105.
Oisohn, Rud., Schuhm., Kaķasēkļa dambī 3.
Oittinger, Asta, Bmtn., Jachtkluba 10/12—1.
Oja, Joh., Schndr., Raiņa b. 27—14.
— Otto, Schuhm., Rūpniecības 3-a—21.
Ojader, Jak., Schndr., Blaumaņa 23—15.
Ojasohn, Anna, Arbn., Karlīnes 17—
Schuhcreme-Ind. «Oka», K. Laps, G. V., Inh.: Karl Laps, Meža 11/13. Tel. 91533.
Okan, Alex., Bmt., Kurmanova 20-a—21.
Okator, Andr., Kont., Enkuru 5/7—12.
Okatow, Feodosia, Kr. Barona 126—7.
— Raisa, Kont., Kr. Barona 126—7.
Okelmann, Christine, Ventspils 4—
— Klara, Landarb., Ventspils 4—39.
Okin & Rittoff, H. III., Imp.-Exp., (Eisen- u. Kolonialw.), **Inh.:** Salomon-Victor, Okin u. **Behr Ritto**
Minsterejas 7—4-a.
Okin, Marie, Stud., Blaumaņa 12—
— Minna, Matīsa 27—67.
Okkelmann, Julie, V. Mīlgrāvī, III. lin. 112—2.
Okker, Berthold, Fabr.-Dir., Fürekera 6—1.
Maschinen-Agentur, Ingenieur-Tech
Boris Okmian, Kaļķu 23, Tel. 22706-90506, Tel.-Adr.: «Agent» Riga.
Okmian, Abrah., Ing., Lāčplēša 29—
— Boris, Ing.-Techn., Lāčplēša 29—15.
— Daniel, Ing., Blaumaņa 21—15.
— Edith, Stud., Blaumaņa 21—15.
— Jak., Schndr., Avotu 25—21.
— Leib, Kfm., Lāčplēša 36—17.
— Mos., Makler, Kr. Barona 36—21.
— Schmul, Verk., Avotu 25—21.
«Oko», H. III., Optische Art., Inh.: Rob., Weinberg. u. Max, Wulfso
Aspazijas 22403/91503.
Okolo-Kulak, Nik., Ing., Dīķa 7—3.
Okrasinsky, Alex., Holzbr., Ģertrū
82—5.
Okrinsky, Marie, Kass., Kurmanova 29—23.
Oksche, Alide Postbmt., Kr. Barona 80—76.
— Jahn, Stud., Kr. Barona 80—76.
Oktan, Alex., Kommiss., Lāčplēša 2—4.
Okulitz-Kasarin, Helene, Dzirnavu 31—13.
Roman Okulsky, G. V., Frisiersal., Brīvības 2.
Okulsky, Roman, Fris., Stabu 37—7.
Okulzky, Felix, Schloss., Kr. Baron
129—70.
Okun, Max, Kont., Marijas 3—5.
— Morduch, Kont., Marijas 3—6.
Okunew, Feiga, Avotu 53/55—17.
— Nik., Diak., Lāčplēša 14—8.
— Olga, Kont., Vilandes 12—45.
Ola, Jak., Bērzmuižas 5.
— Julie, Verk., Klusā 7—22.
— Jur., Tischl., Bruņinieku 71—65.
— Mart., Bmt. Marijas 55—2.
— Pet., Lutriņu 7—1.
Olaineek, Irma, Strick., Kazarmes 3—14.
— Karl, Kazarmu 3—11.
— Rob., Mont., Kazarmu 3—14.
— Sam., Stud., Kazarmu 3—14.
— Schannis, Techn., Karlīnes 7/9—

Olaw, Frieda, Lehrn., Marijas 26—22.
— Ida, Marijas 59—5.
— Willis, Stud., Marijas 26—22.
Olberg, Andr., Weber, Kalpaka bulv. 6—2.
— Aug., Kurier, Kalpaka bulv. 6—2.
Olbert, Chaim, Kfm., Lāčplēša 50—12.
Olchowsky, Anna, Schndrn., Tērbatas 19/21—9.
— Pet., Kont., Sīmaņa 7/9—4.
Oldberg, Mart., Kfm., Stabu 55—29.
Oldemann, Ernst, Dw., Valdemāra 19—4.
Oldenburg, Hermine, Kont., Daugavgrīvas 16-a—2.
— Irma, Hauslehr., Ausēkļa 10/12—1.
— Karoline, Hsb., Ausēkļa 10/12—1.
— Karoline, Lehr., Ausēkļa 10/12—1.
Willy Older, G. V., Malerarb. a. d. Hause, Marijas 113.
Older, Willy, Färb., Marijas 113—32.
Olderkopf, Boris, Geschäftsf., Valdemāra 21—3.
Oldermann, Arv., Klempn., Valdemāra 19—4.
— Mart., Landw., Blīdenes 8—1.
Olechna, Konstanze, Marijas 42—21.
Olechnowitsch, Justine, Hndlrn., Ludzas 4—3.
— Karl, Pērnavas 14—4.
— Marianne, Dw., Ģertrūdes 59—2.
— Rosalie, Hsb., Pērnavas 14—4.
— Ignaz, Bmt., Ganību d. 16—16.
Oleinikow, Jahn, m. Lubānas 4—9.
Oleks, Kas., Oberst., Merķeļa 5—13.
«Olen», H. Meitin & Söhne, G. V., Zich. u. Kaffeeröst., Inh.: Hirsch Nochum u. Julius Meitin, Bruņinieku 52, Tel. 93128.
Olendska, Christine, Antonijas 16-a—23.
Olenjew, Emilian, Web., m. Nometņu 1—12.
Oleschkewitsch, Pet., Aufs., Patversmes 10/12—29.
Olesow, Eugenie, Wirt., Eksporta 4—1.
Olewsky, Stanisl., Fuhrm., l. Lāču 3—7.
Olhaber, Georg, Antonijas 14-b—10.
— Karl, Fris., Bruņinieku 51—28.
— Karl, Fris., Jelgavas š. 16—3.
— Olga, Bmtn., Bruņinieku 51—28.
Leinsaat Bearbeitungs Fabr. «Olifa», Robert Kalnin & Co., Leinsaatbearbeitung, Inh.: Peter Schadursky, Jos. Rubul u. Rob. Kalnin, Slokas 29-a, Tel. 96940.
Olim, Wlad., Bmt., Elizabetes 87—10.
Olimsky, barmh. Schw., Bruņinieku 5.
Arth. Olin, G. V., Buchbind., l. Bīskapa 5. Tel. 22580-92280.
Jak. Olin, G. V., Schneiderwerkst., Dzirnavu 15—2.
Olin, Adam, Maler, Krāsotāju 13—49.
— Alb., Oberltn., Muižas 26—2.
— Anna, Heb., Krāsotāju 13—49.
— Anna, Schndrn., Lienes 12—22.
— Annette, Hsb., Vasaras 8—1.
— Ant., Expr., Stabu 6—29.
— Antonie, Kont., Palīdzības 9/11—1.
— Arth., Inh. d. F-a Arthur Olin, l. Jaunielā 28—6.
— Aug., Bäck., Vidzemes š. 77—8.
— Aug., Schuhm., Marijas 140—7.
— Bertha, Verk., Augustes 4—18.
— Elsa, Brīvības 170—33.
— Elsa, Marijas 11—7.
— Elsa, Stud., Brīvības 122—32.
— Erna, Verk., Marijas 5—8.
— Irma, Bmtn., Brīvības 170—33.
— Jahn, V. Milgrāvī, Kalnc. I. lin. 17—2.
— Jahn, Schuhm., Antonijas 15—10.
— Jahn, Schndr., Dzirnavu 64.
— Jahn, Schloss., Marijas 82/84—56.
— Jahn, Schuhm., Pērnavas 23—20.
— Jak., Schndr., Dzirnavu 15—2.
— Joh., Chauff., Daugavgrīvas 34—8.
— Joh., Maur., Pērnavas 27—97-98.
— Jula, l. Lāču 17—17.
— Julianne, Buchb., Ģimnastikas 6—4.
— Karl, Bäck., Laboratorijas 14—3.
— Karoline, Hndlrn., Palīdzības 9/11—1.
— Mahrzis, Brīvības 170—32.
— Martha, Teleph., Palīdzības 9/11—1.
— Mathilde, Wirtsch., Basteja bulv. 7—6.
— Milda, Teleph., Palīdzības 9/11—1
— Minna, Schndrn., Olivu 11—8.
— Olga, Meist., Matīsa 8—5.
— Osk., Stud., l. Lāču 17—17.
— Pet., Tischl., l. Piena 7—2.
— Selma, Schndrn., Rudolfa 1—12.
— Willy, Dir., Vasaras 8—1, Tel. 96980.
— Wold., Stud., Krāsotāju 13—49.
— Wold., Exped., Matīsa 8—5.
Olinsch, J., Kapt., Baznīcas 4, Tel. 94412.
— Jahn, Kontr., Skolas 8—9.
— Pet., Bmt., Marijas 11—7.
— Pet., Messer. Cēsu 23—54.
— Pet., Abt.-Chef d. West-Abt., Marijas 2—7.
— Wold., Bmt., Krāsotāju 13—49.
Oliwain, Angele, Kalpaka b. 7—1.
Oliwer, Anna, Matīsa 73—10.
— Jahn, Kfm., Matīsa 57—11.
Leiba, Oljan, G. V., Brotbäck., Jezusbaznīcas 5.
Oljan, Dav., Kfm., Ģertrūdes 69/71—28.
— Leib, Bäcker, Jezusbaznīcas 5—1.
Olkaln, Paul, Stud., Marijas 69—8.
Olkma, Alb., Chauff., Avotu 35—12.
Olle, Christine, Stud., Ventspils 19—15.
— Mart., Zuschl., Vilānu 14—32.
Olle-Olin, Julius, Offiz., Baznīcas 4—2.

W. OLLENSTEIN, Juwelier, Kalķu ielā 6.

W. Ollenstein, H. IV., Juwelier, Inh.: Welwel Ollenstein, Kalķu 6.
Ollenstein & Weiler, Juwel., Inh.: Israel Weiler u. Elias Ollenstein, Kalķu 17, Tel. 22217-92615.
Ollenstein, Elias, Inh. d. F-a Ollenstein & Weiler, Pulkv. Brieža 2—6, Tel. 95684.
— Jos., Stud., Marijas 10—5.
— Neuman, Goldschmied, Brīvības 2—13.
— Raphael, Stud., Marijas 10—5.
— Welwel, Juwelier, Marijas 10, Tel. 94546.
Ollin, Adam, Buchh., Vilandes 4—14.
— Nora, Kont., Tilta 22—1.
Ollino, N., Tilta 2.
Olmann, Anna, Schndrn., Lienes 12—14.
— Ernst, Schloss., Lienes 12—14.
Olochna, Ossip, Dw., Bruņinieku 28—87.
Olschensky, Ossip, Jēkabpils 33—4.
Olschewsky & Co., Dzirnavu 5, Tel. 92444.
Olschewsky, Ignatij, Ag., Vaļņu 1—11
— Ign., Dw., m. Pils 13—9.
— Katherine, Stabu 113—7.
— Marie, Schndrn., Jēkabpils 1—23.
— Nadeschda, Marijas 52—2.
— Theod., Pack., Merķeļa 1—1.
— Ulrich, Lehrl., Vaļņu 1—11.
— Valentine, Lehrn., Marijas 52—2.
— Vikt., Fuhrm., Jēkabpils 14—10.
— Wass., Dw., Kalķu 35—6.
— Wilhelm, Kfm., Dzirnavu 5—12.
— Wold., Buchh., Marijas 68—29.
Benzel Olschwang, Rohleder, Dzirnavu 157.
Wolf Olschwang, Finnl.-Manufakturfabr., Gesch., Brīvības 64/66, Tel. 93944.
Olschwang, Benzel, Stabu 90.
— Erna, Schndrn., Lāčplēša 96—5.
— Hirsch, Verk., Stabu 91—2.
— Joss., Lāčplēša 96—5.
— Riwa, Verk., Lāčplēša 96—5.
Olseiko, Katherine, Schndrn., Daugavpils 60—15.
Olsen, Wilhelmine, Schndrn., Brīvības 28—37.

Olsgård & Hall, Riga
gr. Brauerstrasse 1/3.
Tel. 22590 u. 23175.
Siehe Inserat letzte Deckelseite.

Olsgard & Hall, H. III., Imp.-Exp., Agent. u. Kommiss., Inh.: Nils-Gust. Olsgard u. Peter-Harald Hall, l. Aldaru 1/3, Tel. 22590-94090 u. 23175-96196, Tel.-Adr.: Olsgard, Postfach 217.
Olsgard, Nils, Inh. d. F-ma Olsgard & Hall, Dārtas 22.
Olstein, Selma, Strick., Bramberģes 63—1.
Olsufjew, Alex, Stud., Vidus 4—1.
— Natalie, Lehrn., Vidus 4—1.
Olte, Alfr., Stud., l. Maskavas 203—6.
Olte, Fritz, Färber, Cēsu 23—16.
— Paul, Stud., l. Maskavas 203—6.
— Pauline, Bmt., Dzirnavu 92—4.
Olup, Marie, Lapu 1-a—3.
Oluts, Joh., Schndr., Bruņinieku 51—28.
«Olympia», Rest., Tērbatas 32/34, Tel. 98016.
Omanbreedis, Ant., Klempn., Kalnciema 84—3-5.
— Karl, Dw., Margrietas 16—10.
«Omega», Juw., Opt. u. Photo-Art., Inh.: Gdalje Berkinow, Kalķu 14, Tel. 20169.
A.-G. d. Schokol.- u. Konfektfabrik «Omega», H. I., G. IV., H. m. Schokol., Konf.- u. Kolonialw., Zucker-Konf. u. Schokol.-fab., Disp. Dir. Sch. Scheinin, Direktore: H. Scheinin u. J. Scheinin, Handl.: Kungu 28, Tel. 21257, Fabr.: Lāčplēša 112-a, Tel. 94013.
Omelko, Wold., Landm., Ģertrūdes 42—15.
Omenzetter, Bruno, Bmt., Ventspils 23—2.
Onitowsky, Alex., Wieg., Čiekurkalnā, VIII. šķ. lin. 5—3.

Onitrowsky, Alex., Hsb., Čiekurkalnā, VIII. šķ. lin. 5.
Onnas, Anna, Ģertrūdes 109—29.
Onufrijewa, Xenia, Bmtn., Torņa 19—3.
Oot, Valerie, Lehrn., Daugavgrīvas 38—2.
Opengeim, Jos., Kont., Marijas 68—4.
Openheim, Rosa, Vecpilsētas 8—13.
Operman, Jak., Former, Rēveles 83—11.
— Liba, Marijas 126—10.
— Pauline, Kurier, Rēveles 83—11.
Opermanis, Pet., Heizer, Rēveles 83—14.
Meyer-Hirsch Opeschkin, H. III., Imp.-Exp., (div. Waren), Pulkv. Brieža 8, Tel. 96603.
Selig Opeschkin, H. I., Hering-Imp., Kont.: Grēcinieku 32, Tel. 20692, u.21292, Speicher: Katrīnes d. 18, Tel. 95184.
Opeschkin, Isr., Ogres 2.
— Isr., Exped., Parka 1—16.
— Jankel, Buchh., Bruņinieku 6—30.
— Meyer, Kfm., Pulkv. Brieža 8—27.
— Sal., Kont., Pulkv. Brieža 8—3.
— Selig, Inh. d. F-a S. Opeschkin, Pulkv. Brieža 8, Tel. 92358.
Karl Opitz, G. V., Mech. Weberei, Emmas ielā 14,Tel. 96281.
Opitz, Karl, Web., Emmas 14—1.
Opman, Anna, Strick., Lāčplēša ielā 102—4.
— Anna, Teleph., Elizabetes 14—2.
— Auguste, Teleph., Cēsu 5—8.
— Ed., Schloss., Brīvības 126—2.
— Elisabeth, Ērgļu 6—7.
— Emilie, Bmtn., Tērbatas 63—11.
— Ernst, Buchh., Elizabetes 14—8.
— Jahn, Schloss., Brīvības 126—2.
— Jul., Chorsäng., Elizabetes 14—2.
— Karl, Lehr., Karlines 15—26.
— Lotte, Hndlrn., Jelgavas š. 42-a—1.
— Marie, Bmtn., Karlīnes 15—26.
— Pet., Bmt., Cēsu 5—8.
Jahnis Opmanis, G. V., Mech.-Werkst. Brīvības 136/138, Tel. 94208.
Opmanis, Adolf, Bruņinieku 121—10.
— Rud., Offiz., Bruņinieku 71—18.
Opolko, Konst., Schuhm., Rēveles 2/4—1.
Oponzan, Hedwig, Stud., Lāčplēša 61—15.
Oppanowitsch, Nadeshda, Elizabetes 24—3.
Oppel, Ferd., Hsb., Miera 37—2.
Oppermann, Emma, Antonijas 13—32.
— Julie, Wirtin, Elizabetes 14—11.
— Karl, Schrifts., Avotu 14—7.
Ops, Jak., Dw., Elizabetes 23—26.
— Jak., Mech., Akas 6—1.
— Karl, Bmt., Avotu 23-a—16.
— Rob., Stud., Ģertrūdes 30—2.
Opsch, Alwine, Strick., Matīsa 135—20.
Opscha, Frieda, Bruņinieku 93—44.
Opstein, Hans, Geschäftsf., Lauku 6—5.

OPTIKA **Inh. H. PRINDULL, RIGA**
Wallstr. 22a. Tel. 21659
Generalvertret. von CARL ZEISS, Jena
Optisch-mechanische Instrumente und Bedarfsartikel.

«Optika», Agentur u. Kommiss., Vaļņu 22-a, Tel. 21659, Inh.: H. Prindull.

«Optorg», Handels-Ges., Vilandes 4, Tel. 91359.
Opunzan, Jahn, Stud., Kr. Barona 39—24.
Oranowsky, Wera, Lehrn., Matīsa 15—2.
Orberg, Eg., Bmt., Ganību d. 21—3.
— Edg., Lehrl., Ganību d. 19—3.
— Irmgard, Lehrl., Ganību d. 21—3.
— Karl, Tischl., l. Klijānu 5—21.
Orbidan, Jahn, Schloss., Svētceļnieku 12—15.
— Rosalie, Bmt., Marijas 132—49.
«Orbis», Typographie, Melngalvju 2, Tel. 22164-94564.
Orbitan, Jahn, Brack., Daugavpils 48—16.
— Katherina, Ģertrūdes 45—7.
Ore, Alex., Bmt., Pērnavas 24—14.
— Alfr., Bmt., Valdemāra 69—19.
— Alide, Kont., Bruņinieku 87—22.
— Andr., Färb., Bērzu 6—8.
— Arn., Bmt., Bruņinieku 87—22.
— Arv., Buchh., Valdemāra 69—19.
— Ed., Ag., Valdemāra 69—19.
— Erika, Bmtn., Valdemāra 69—19.
— Lisa, Färb., Bērzu 6—8.
— L., Fabrikantu 5—1.
— Osk., Stationsvorst., Šķirot. st.
— Pet., Schuhm., Torņa 17—2.
— Wanda, Bmtn., Valdemāra 69—19.
Orechow, Leonid, Klempn., Ģertrūdes 125—4.
Orek, Grete, Cēsu 2—73.
Orelow, Elly, Flachsbr., Stabu 72—4.
— Marianne, Stud., Stabu 72—4.
Orelowitsch, Stud., Skolas 12—20.
— Isaak, Verk., Skolas 12—20.
— Leib, Kfm., Skolas 12—20.
Orenberg, Hans, Verwalter, Ganību dambī 21—1.
Ges. d. Chem.-Fabrik «Organia», J. A. Hirschowitz & Co., G. V., Chem.-Fabrik, inh.: Alex. Girschowitz-Grey u. Jos. Hirschowitz, Brīvības 167.
Austrumu Eksporta Komp. Akc. Sab., (Orient-Export Comp.) A.-G., H. I., Handelskontor, (Blech, Metall u. Automobile), Präses: D. Golts, Vice-Präses: J. A. Kukurs, Gl. d. Verw.: J. Behrsin, K. Seibe, K, Law-Robinson u. Saltup, Kr. Barona 14, Tel. 96288, Fabrik: Bruņinieku 139, Tel. 95059.

Akt.-Ges. ORIENT
Gesellschaft für Transport
Packhausstrasse 5, W. 2.
Tel. Dir.: 20277, **Bureau:** 21042.
Postfach 485.
Spedition, Verzollung, Versicherung, Befrachtung.

Akt.-Ges. Orient Gesellsch. für Transport, Transport, Spedition u. Zollklar. Glieder d. Verwalt.: B. Hessen, K. Hagen, Dr. jur. P. v. Zimmermann H. Bernstamm u. D. Schubersky. Kand.: A. Schnabel. Noliktavas 5—2, Tel. Direktion: 20277-94877. Kontor: 21042-91042, Tel.-Adr.: «Kamvobrit».

Oris, Alex., Bäck., Ieroču 10—48.
Jak. Orkin, H. I., Fell u. Rauchw., Kungu 26, Tel. 20885, Tel.-Adr.: «Jaorkin», Postfach 441, Speicher: Dzirnavu 128, Tel. 98804.
Orkin, Bobe, Lehr., Stabu 16—25.
— Dora, Lehrn., Ģertrūdes 34—5.
— Ettel, Marijas 21—5.
— Jak., Inh. d. F-a Jak. Orkin, Ģertrūdes 60—4, Tel. 94621.
— Jeruchim, Makl., Marijas 10—11
— Ljubow, Pianistin, Ģertrūdes 60—4.
— Nisson, Kfm., Marijas 21—5.
— Reichel, Apoth.-Geh., Marijas 21—5.
— Salam., Merķeļa 6—3.
— Schaja, Ģertrūdes 34—5,
— Sima, Schndrn., Avotu 2—56.
— Taube, Marijas 21—5.
— Tuwel, Kont., Stabu 6—14.
— Zepe, Stabu 16—25.
Aron Orkow, G. IV., Schneiderwerkstatt, Vaļņu 19, Tel. 22383-91683.
Orkow, Aron, Inh. d. F-a Aron Orkow, Vaļņu 20, Tel. 23300-9875
Orl, Irene, Stud., Hanzas 4—31.
— Margarethe, Stud., Hanzas 4—
Orle, Jahn, Kass., Valdemāra 53—
Orlean, Emilie, Augustines 11—38.
— Emma, Zunahtm., Augustines 11—38.
— Jahn, Bautechn., Tilta 24—23.
— Karl, Landw., l. Altonavas 14—
— Osk., Aelt-Schriftf., Ģertrūdes 87—1.
— Paul, Kfm., Avotu 16-a—2.
— Theod., Bmt., Strēlnieku ielā 17—3-5.
Orlians, Rachm., Schuhm., Parka 1-a—10.
Orlo, Alex., Buchb., Daugavpils 49—119.
Orlow, Afanisij, Bauarb., Zaķu sal. Jumpravas krastmalā 12—3.
— Akulina, Hsb., l. Kalna 60—1.
— Alex., Bmt., Valdemāra 57/59—
— Al-dra, Lehrl., Emmas 12-a—2.
— Awdei, Maurer, Ludzas 69—14
— Flor, Tischl., l. Kalnu 58—2.
— Glykeria, l. Maskavas 115—2.
— Helene, Schndrn., Dzirnavu 104—22.
— Irene, Erzieh., l. Maskavas 112—3.
— Jahn, Tischl., l. Kalnu 60—2.
— Leon, Schloss., Bruņinieku 93—
— Nina, Lehrn., l. Palisadu 23—1
— Parfiry, Nachtwächt., Ludzas ielā 11—5.
— Steph., Kfm., Sadovņikova 29—
— Ustinia, l. Maskavas 113—9.
— Ljuba, Brīvības 79—12.
— Xenia, Wärt., Kr. Barona 44—1
Orlowsky, Alex., Lehr., Dzirnavu 60—7.
— Anna, Hsb., Rūjienas 3—1.
— Anna, Schndrn., Bruņinieku 115—97.
— Boris, Dzirnavu 60—7.
— Elsa, l. Stacijas 7—2.
— Emilie, Kr. Barona 80—61.
— Johanna, Lehrn., Lāčplēša 60—
— Jos., Matīsa 50—11.
— Jos., Mont., Bruņinieku 115—9
— Karl, Bmt., Ķemeru 4/6—12.
— Klaudia, Ärztin, Dzirnavu 60—
Tel. 96107.

— Ossip, Ģertrūdes 89—11.
— Sim., Tischl., Bērzu 8—2-a.
— Wilh., Maur., Dzirnavu 107—13.
— Wold., Direkt. d. A.-G. «W. Goegginger», l. Bezdelīgu 1—3-c.
— Wold., Hsb., l. Maskavas 166—1.
Orls, Wold., Seem., Oskara 1—16.
Ormane, Milda, l. Jēkaba 11—13.
Ormann, Alma, Strick., l. Maskavas 227—5.
— Anna, Schndrn., V. Jelgavas 15—11.
— Irma, Bmtn., l. Bīskapa 1—17.
— Lucie, Hndlrn., l. Bīskapa 1—17.
— Marie, Schndrn., Lienes 9—59.
Ornizan, Bolesl., Poliz., Ģertrūdes 76—36.
Orolowitsch, Chawe, Jēkabpils 8—15.
Orr, Alex., Bmt., Pērnavas 24—14.
— Joh., Bmt., Pērnavas 24—14.
Orrell, Arth., Bmt., Tērbatas 14—8.
Orschansky, Ŗivka, Skolas 4—20.
Orscheschkewitsch, Julianne, Schrifts., Matīsa 27—54.
Orschmann, Osk., Kfm., l. Nometņu 25—8.
«Ortho» M. Schapiro, G. V., Parfümerien u. kosm. Waren, Verbandstoff-Laborat., Inh.: Moses Schapiro, Ausekļa 7—1, Tel. 94641.
Ortling, Wilh., Techn., l. Bezdelīgu 1—2-a.
Ortscharow, Anastasia, Lehr., Alberta 1—8.
— Nik., Oberst, Alberta 1—8.
Ortwein, Harald, Ormaņu 4—3.
Orub, Bolesl., Daugavpils 41—26.
— Bolesl., Kutsch., Merķeļa 4—3.
Orul-Araj, Aug., Tischl., Matīsa 72—18.
Orups, Alex., Schuhm., Zaķu salā, Krasta 21-a—11.
Orwert, Emilie, Wärt., Sadovņikova 11—7.
— Herb., Phot., Sadovņikova 11—7.
— Jahn, Zuschndr., Sadovņikova 11—8.
— Julie, Zuschndrn., Sadovņikova 11—8.
— Marie, Zuschndrn., Sadovņikova 11—7.
— Otto, Exped., Alberta 1—9.
— Wally, Kass., Alberta 1—9.
Osadtschuk, Marie, Hndlrn., Lāčplēša 110—7.
Osansohn, Mathilde, Wirt., Ausekļa 2—7.
Osan, Pet., Buchh., Matīsa 109—28.
Jahnis Osch, G. V., Schuhm.-Werkst., Stabu 40.
Johann Osch, Schuhmacherwerkst., Brīvības 124.
Osch, Aug., Färb., Rumpmuižas 6—11
— Edg., Stud., Bruņinieku 28—51.
— Jahn, Offiz., Brīvzemnieka 3—4.
— Jahn, Schuhm., Brīvības 92—23.
— Jahn, Schuhm., Trijādības 9/11—6.
— Ottilie, Lehr., Marijas 67—3.
— Pet., Tischl., Marijas 113—2-a.
— Reinh., Schrifts., l. Lāču 13—38.
— Simon, Färb., Valmieras 47—9.
Oscha, Karl, Tischl., Pērnavas 29—51.
— Lina, Blaumaņa 3—13.
Oschak, Ludw., Fleisch., Rēveles 61—37.
Oschalin & Co., Maschinen-Niederl., Inh.: Gottfr. Oschalin u. Jahn Graumann, Kontor: Kaļķu 1, Tel. 20208, Niederlagen: Kr. Barona 3, Tel. 91978, Tel.-Adr.: Oschalinco.
Oschalin, Gottfr., Inh. d. F-a Oschalin & Co., Ģertrūdes 13—1, Tel. 96250
— Karl, Tischl., Artilerijas 11—12.
Oschat, Dan., Fleisch., Valmieras 13—39.
Oschatz, Ņik., Fr., Krāsotāju 6-a—6.
Gschaz, Karl, Fleisch., Valmieras 47—16.
Fritz Osche, G. V., Kistenwerkst., Maskavas 205, Tel. 92870.
Osche, Alfr., Steuer-Insp., Vilandes 10—3.
— Andr., Heiz., Priežu 2—61.
— Anna, Baznīcas 4—12.
— Anna, Verk., l. Nometņu 62—37.
— Annelise, Stud., Artilerijas 11/13—52.
— Arv., Buchh., Vitebskas 23—3.
— Aug., Expr., l. Lāču 3—31.
— Dav., Kutsch., Cēsu 31—12.
— Ed., Kurmanova 27—13.
— Ed., Expr., l. Lāču 3—31.
— Ed., Schuhm., Avotu 40—4.
— Emilie, Hndlrn., Klosteŗa 5—1.
— Emil, Kass., Kr. Barona 37—20.
— Emma, Hospitaļa 16—23.
— Ernst, Ag., m. Kalēju 8—6.
— Ernst, Schmied, Augļu 2—9.
— Fritz, Hsb., l. Maskavas 20—1.
— Harry, Kont., m. Kalēju 8—7,
— Hermine, Hsb., Marijas 36—6.
— Jahn, Bmt., Brīvības 107—1.
— Jahn, Buchh., Popova 3-a—80.
— Jahn, Töpf., Kuģu 13—31.
— Jenny, Stud., Artilerijas 11/13—52.
— Karl, Geschäftsf., Matīsa 11/13—40
— Karl, Bmt., Matīsa 18—36.
— Karl, Kfm., l. Lubānas 34-a—2.
— Leonie, Stud., Ģertrūdes 115—50.
— Marie, Kr. Barona 142—3.
— Marie, Kont., m. Kalēju 6—5.
— Nik., Poliz, l. Nometņu 62—37.
— Olga, Bmt., Plavas 3—14.
— Olga, Stud., Brīvības 2—10.
— Otto, Kass., Balastdambī 2—1.
— Pet., Bauuntern., Tērbatas 97—22.
— Praskovia, Schndrn., Tērbatas 19/21—2.,
— Senta, Kass., Balastdambī 2—1.
Oschelis, Elisabeth, Klusā 15—8.
Oschen, Osk., Abteil.-Chef, Krūzmuižas 33—1.
Oscheneek, Andr., Bäck., Daugavpils 19—2.
— Antonie, Tērbatas 63—11.
— Evdokia, Dw., Bauskas 6/8—46.
— Franz, Pulkv. Brieža 2—8.
— Karl, Kondukt., Kurmanova 20—35.
— Karl, Lehrl., Brīvības 94—36.
— Krist, Wächt., Matīsa 71—2.
— Rob., Koch., Brīvības 94—36.
— Willy, Bmt., Marijas 59—4.
— Willy, Kont., Brīvības 94—36.
Oschif, Nanina, Ausekļa 7—4.
Jakob Oschin, Schmiede, Dzirnavu ielā 69.
A. Oschin & P. Mantineek, Kartograph.-Anst. u. Typo-Lithographie, Dzirnavu 119, Tel. 95740.
Oschin, Adam, Dw., Matīsa 8—4.
— Alex., Matīsa 44—34.
— Anna, Bruņinieku 62—19.
— Ansis, Verk., Dzirnavu 13—3.
— Aug., Bevollm., Zvanu 11—5.
— Aug., Stud., Marijas 66—21.
— Benita, Bmtn., Cēsu 23—7.
— Darte, Hndlrn., Brīvības 107—12.
— Erna, Mārstaļu 2/4—4.
— Fritz, Hsb., Kundziņsalā, III. lin. 16
— Jahn, Krūzmuižas 33—2.
— Jahn, Einfahrtinh., Tērbatas 36—3.
— Jahn, Tischl., Hospitaļa 22—63.
— Jak., Schndr., Dzirnavu 69—6.
— Jur., Dw., Turgeņeva 4—1.
— Karl, Kfm., Blaumaņa 36—7.
— Lauris, Schuhm., Ormaņu 4—1.
— Lydia, Konserv., Blaumaņa 36—7
— Mart., Kesselschmied, Valguma 39—9.
— Milly, Lehrn., Stabu 20—18.
— Nik., Instrukt., Torņa 5.
— Nora, Bmtn., Blaumaņa 36—7.
— Olga, barmh. Schw., Bruņinieku 5.
— Reinh., Kfm., Torņa 5.
— Wally, Bibliothek., Cēsu 23—7.
Oschineek, Irma, Teleph., Elizabetes 23—21.
Oschinsch, Osk., Bmt., Krūzmuižas 33
Oschinsky, Boris, Kfm., Juŗa Allunāna 3—6.
— Lew, Buchh., Stabu 65—8.
Oschis, Jahn, Kutsch., Ogļu 4—28.
Oschiwenok, Nik., Schuhm., Stabu 115/117—25.
Oschkahja, Milda, Verk., Lienes 8—5
— Anna, Stud., Kr. Barona 11—7.
— Rich., Schrifts., l. Maskavas 76—40.
— Selma, Kont., Lienes 8—5.
Oschkaln, Alfr., Mil.-Bmt., Ērgļu 18.
— Anna, Kass., Karlīnes 19—15.
— Stud., Līksnas 10—1.
— Ant., Elektro-Techn., Karlīnes 19—15.
— Karoline, Wirt., Ausekļa 7—10.
— Lina, Ērgļu 18—1.
— Martha, Bmt., Karlīnes 19—15 .
— Milda, Lehr., l. Nometņu 47—7.
— Walfr., Ērgļu 18—6.
Andr. Oschlej, H. III., Weinhdlg., Rēveles 31.
Oschlej, Andr., Kfm., Rēveles 32—18.
— Anna, Avotu 23—11.
— Anna, Tilavu 20—1.
— Jahn, Fuhrm., Mūrnieku 4—10.
— Nik., Kapt., Rēveles 32—18.
— Selma, Verk., m. Smilšu 12—7.
— Minna, Schndrn., Tapēšu 8—3.
Oschniko, Timofej, Kfm., Rumpmuižas 20—29.
Oschorowitz, Chaje, Elizabetes 91/93—10.
Oschri, Asna, Mützenm., Meža 4-a—30.
— Genedel, Strick., Meža 4-a—30.
— Taube, Schndrn., Stabu 28—7.
Oschrin, Isaak, Schuhm., Marijas 19—12.
— Jos., Verk., Ģertrūdes 69/71—27.
— Leiba, Kfm., Ģertrūdes 34—26.
— Leiser, Marijas 19—12.
— Moses, Zunahtm., Marijas 19—12.
Oschris, Leiba, Verk., l. Peldu 17—1.
Oschup, Elfriede, Stud., Tērbatas 33/35—37.
Ose, Anna, Meža 4-a—10.
— Annette, Schndrn., Matīsa 40/42—43.
— Edith, m. Kalēju 16—7.
— Elisabeth, Hndlrn., Avotu 54-a—50-a.

— Indr., Bracker, Buŗu 25—13.
— Jahn, Kfm., Antonijas 16—36.
— Joh., Kondit.-Inh., Skārņu 9—2.
— Jur., Fris., m. Kalēju 16—7.
— Karl, Wächt., Matīsa 40/42—43.
— Leiba, Skārņu 9—2.
— Marie, Web., Marijas 45—19.
— Olga, Ag., Matīsa 40/42—43.
— Wilhelmine, Dārtas 12—4.
Oseas, Gust., Hsb., Pērnavas 21—26.
— Pet., Chauff., Kurmanova 26—11.
Osekin, Wassilij, Kass., Balastdambī 44—1.
Oselitzky, Nik., Wächt., Pionieru 4-a—9.
Oser, Alma, Stud.. Akas 6—3.
— Alph., Stud., Matīsa 36—61.
— Aug., Lithogr., Kr. Barona 97—26.
— Emma, Buchh., Marijas 125—25.
— Jahn, Schmied, Kurmanova 11—30.
— Karoline, Kr. Barona 97—27.
— Thekla, Stud., Matīsa 36—61.
— Theod., Offiz., Rēveles 35—77.
— Wally, Stud., Akas 6—3.
— Wilhelmine, Schndrn., Vilandes 3-a—31.
— Willum, Dw., Vilandes 3-a—31.
Osersky, Alex., Schndr., Daugavpils 41—26.
Osetzky, Nadina, Talsu 5—1.
Osgel, Nochum, Zunahtm., Avotu 30—36.
Osgluk, Roman, Hsb., Ropažu 55
Osias, Ed., Hsb., Uniona 5—1.
— Willy, Schuhm., Bruņinieku 73-a—21.
Osilas, Mich., Kfm., Ludzas 87—6.
Osin, Wold., Expr., Priežu 2—23.
Osineek, Alfr., Elektro-Mont., Priežu 2—15.
Osinsch, Alb., Büroleit., Elizabetes 9—8.
— Aug., Fuhrm., Bruņinieku 123—8.
— Mart., Schndr., Čiekurkalnā, II. šk. lin. 12—2.
— Rud., Kont., Bruņinieku 52—6.
Jahnis Osis, Schmiede, Miera 10.
Osis, Adolf, Bäck., Marijas 131—20.
— Alb., Schuhm., Rēveles 51.
— Alb., Web., Meistaru 16—3-b.
— Alex., Liepājas 9—23.
— Alex., Stud., Cēsu 23—56.
— Alfr., Schrifts., Druvas 20—1.
— Alma, Bmtn., Brīvības 186—13.
— Alma, Zeichn., Matīsa 17—19.
— Andr., Buchh., Marijas 22—18.
— Anna, Alekša 2—4.
— Anna, V. Mīlgrāvī, I. lin. 23—1.
— Anna, Mūrnieku 5—12.
— Anna, Vilnas 9—2.
— Anna, Hsbn., Alekša 2.
— Anna, Kont., Brīvības 121—15.
— Arth., Stud., Matīsa 11/13—12-a.
— Arv., Schloss., Pērnavas 22—4.
— Aug., Dārza 10—1.
— Aug., Katoļu 1—17.
— Aug., Bahnbmt., Lāčplēša 65—28.
— Aug., Dw., Katrīnes 10—2.
— Aug., Schloss., Brīvības 186—61.
— Christine, Hsbn., Anniņmuižas 74—1.
— Daniel, Schmied, Vagonu 1—10.
— Ed., Tischl., Talsu 12—66.
— Elfriede, Hsb., Kundziņsalā.
— Elsa, Schndrn., Rēveles 33—8.
— Elsa, Strick., Rēveles 58—10.
— Emma, Bmtn., Andr. Pumpura 2—6.
— Emma, Buchh., Tērbatas 14—11.
— Emma, Hndlrn., Ventspils 5—27-a.
— Emma, Pfleg., Talsu 12—66.
— Erna, Krankenpfleg., Meža 6—3.
— Ernst, Bmt., Brīvības 144—29.
— Ernst, Buchh., Hospitaļa 4—16.
— Fritz, Uhrm.-Mstr., Dzirnavu 74—16.
— Kont., Tukuma 11—2.
— Jahn, Embutes 21—2.
— Jahn, Bmt., Bruņinieku 121—45.
— Jahn, Buchh., Marijas 22—18.
— Jahn, Fleisch., Ģertrūdes 98—17.
— Jahn, Glaser, Dzirnavu 59—7.
— Jahn, Hsb., Lačmuižas 12.
— Jahn, Portier, Valdemāra 23—38.
— Jahn, Schmied, Katoļu 1—17.
— Jahn, Schndr., Marijas 18—7.
— Jahn, Schmied, Čiekurkalnā, II. lin. 43—7.
— Jahn, Schausp., Tērbatas 14—7.
— Jahn, Stud., Tilta 7—1.
— Jahn, Tischl., Liepājas 9—23 .
— Jahn, Tischl., Čiekurkalnā, II. lin. 39-b—6.
— Jahn, Verw., Alekša 2—1, 2.
— Jak., Ganību d. 17—3.
— Jak., Mech., Liepājas 9—23.
— Jak., Meist., Adolfa 13—10.
— Jak., Tischl., Čiekurkalnā, II. lin. 31—10.
— Jule, Brīvības 121—15.
— Karl, Bäck., Katoļu 34—16.
— Karl, Bmt., Kr. Barona 81—4.
— Karl, Bäck., Rēveles 81—9.
— Karl, Kfm., Tukuma 11—2.
— Karl, Kondukt., Vārnu 9—25.
— Karl, Tischl., Pērnavas 22—4.
— Krisch, Landw., Anniņmuižas 51.
— Marie, Matīsa 17—19.
— Marie, Rēveles 81—9.
— Marie, Hndlrn., Bruņinieku 121—45.
— Marie, Raiņa bulv. 15—1-a.
— Marie, Web., Druvas 10—1.
— Mart., Kelln., Stabu 50—5.
— Mart., Seem., Bramberģes 51.
— Martha, Schndrn., Limbažu 1—13.
— Mich., Fuhrm., Priežu 2—66.
— Mich., Meist., Priežu 2—52.
— Milda, Kont., Tērbatas 14—11.
— Minna, l. Lāču 18—42.
— Minna, Schndrn., Marijas 113—52.
— Olga, Strēlnieku 1—7.
— Pet., Eisendr., Cēsu 23—56.
— Pet., Feldsch., Vidzemes šos. 79—2,
— Pet., Kfm., Ērgļu 12-a—1.
— Pet., Seem., V. Mīlgrāvī, Kalnc. IV. lin. 11—4.
— Pet., Schloss., Marijas 63—14.
— Pet., Schmied, V. Jelgavas 13—23
— Pet., Tischl., Tērbatas 14—11.
— Reinh., Dw., l. Pils 20—6.
— Rita, Ērgļu 12—15.
— Theod., Kond., Skolas 29—8.
— Theod., Kopor., Vārnu 22—12.
— Trine, Ērgļu 12—15.
— Wally, Putzm., Talsu 12—66.
— Wally, Stud., Dārza 10—1.
Osismann, Aurora, Schndrn., Brīvības 52—4.
Osit, Alwine, Strick., Marijas 73/75—10.
— Andr., Bmt., Marijas 109—37.
— Anna, Schndrn., Matīsa 52—14.
— Christ., Maur., Rēveles 94—26.
— Christian, Tischl., Lapu 15—33
— Emilie, Talsu 12—48.
— Emilie, Schndrn., Artilerijas 46—30.
— Ernst, Kfm., Ģertrūdes 109—34
— Gottfr., Kfm., Brīvības 125—22
— Hans, Dw., Lāčplēša 52/54—20
— Jahn, l. Lāču 13—26.
— Jahn, Geschäftsf., l. Lāču 3—2
— Jahn, Hsb., Bātes 11—1.
— Jahn, Zeichn., Lāču 3.
— Karl, Aufs., Centralcietuma 1-
— Karl, Kfm., Stabu 71—4.
— Karl, Mont., Talsu 12—63.
— Katte, Strick., Stabu 46/48—57.
— Krisch, Kriegs-Bmt., Marijas 82/84—12.
— Krisch, Schloss., Brīvības 186—13.
— Mich., Rēveles 9—22.
— Milda, Schndrn., Centralcietum 1—67.
— Olga, Kont., l. Lāču 3—21.
— Ottilie, Mūrnieku 6—10.
— Wern., Stud., Valdemāra 69-b
— Wigant, Bahnbmt., Duntes 16
— Wilhelmine, Karlīnes 21—16.
Osljuk, Nadeshda, Kont., Rēveles 14—2.
— Tichon, Dw., Rēveles 14—2.
Tabak-Fabrik «Osman», Inh.: Samuel Stekol, Naftel Feitelsohn Morduch Bessmertny, Popova Tel. 92480.
Osmann, Alma, Stick., Antonijas 15—5.
— Andr., Poliz., Kr. Barona 1
— Karoline, Antonijas 15—5.
— Olga, Lehrn., Antonijas 15—5.
— Wold., Mont., l. Lāču 13—17.
V. A. Osminin, Exp.-Import, Inh.: Valerian Osminin, m. Kalēju 10
Osminin, Alexis, Karlīnes 2—3.
— Valerian, Inh. d. F-a V. A. Osminin, Zirgu 9/11—14.
Osmolowsky, Nadine, Lehrn., Ma 15—3.
— Wlad., Lehr., Matīsa 15—3.
Osokin, Anna, Lehrn., Gogoļa 13/17—45.
Osoko, Antonie, Marijas 82/84—4.
Jahnis Osol, G. V., Schloss., Šoner Tel. 98286.
Jahnis Osol, G. V., Schuhm.-Werk Artilerijas 3.
Jakob Osol, Schuhmacherwerkst. Skolas 38—22.
Julius Osol, Schuhmacherwerkst. m. Nometnu 30.
Marie Osol, Restaurant, Kārļa 7.
Natalie Osol, Seilerwerkst., Lāčp ielā 87.
Mart. Osol, G. V., Schlosserwerks Trokšņa 2.
Pet. Osol, G. V., Mineralwasseran Stabu 56, Tel. 95294.
Sch. Osol, Möbelwerkst., Elizabet ielā 20, Tel. 98566.
P. Osol, Frucht- u. Mineralwasse anst., Inh.: Peter Osol, Stabu
Osol, Adam, Artilerijas 36—5.
— Adolph, Mont., l. Lāču 9—76.
— Adolph, Stud., Matīsa 65—8.
— Albertine, Mod., Marijas 134
— Alex., Ag., Rūjienas 8—3
— Alex., Bmt., Zvaigžņu 27—54.
— Alex., Dw., Aspazijas b. 14—4.
— Alfr., Chauff., Kr. Barona 133—

— Alfr., Kfm., Lāčplēša 26—34.
— Alfr., Schloss., Tilta 8—13.
— Alfr., Schuhm., Pļavas 4—3.
— Alfr., Schuhm., Trijādības 12—6.
— Alfr., Stud., Merķeļa 1—6.
— Alfr., Stud., Pokrova 21—16.
— Alfr., Tischl., Vidzemes šos. 4/6—15.
— Alice, Kont., Valdemāra 39—12.
— Alice, Lehrn., Marijas 115—5.
— Aline, Schndrn., Terezes 1—16.
— Alma, Bmt., Dzirnavu 42—3.
— Alma, Stud., Stabu 116—67.
— Alwine, Plätt., Laboratorijas 15—6.
— Alwine, Schndrn., Marijas 125—30.
— Alwine, Strick., Avotu 33—13.
— Alwine, Stud., Stabu 90—9.
— Amalie, Kont., Lāčplēša 29—5.
— Amalie, Telegr., Marijas 80—6.
— Andr., Holzarb., Avotu 33—13 .
— Andr., Poliz., Krāsotāju 28—1.
— Andr., Schloss., Čiekurkalnā, IV. šķ. lin. 2—7.
— Anna, V. Mīgŗāvī, I. lin. 23—2.
— Anna, Bruņinieku 36—13.
— Anna, Kr. Barona 80—68.
— Anna, Melngalvju 4—5.
— Anna, Rikšotāju 2—1.
— Anna, Buchh., Vilandes 12—40.
— Anna, Dw., Laboratorijas 15—6.
— Anna, Hndlrn., Brīvzemnieka 6—1.
— Anna, Lehr., Bolderājā, Kalēju 12—1.
— Anna, Schndrn., l. Bišu 12—10.
— Anna, Schndrn., Matīsa 74—32.
— Anna, Strick., l. Alūksnes 1—17.
— Anna, Strick., Artilerijas 53—3.
— Anna, Stud., Blaumaņa 34—10.
— Anna, Stud., Rēveles 35—69.
— Anna, Web., Daugavgrīvas 32—32.
— Anna, Zahnärztin, Elizabetes 31-a—7.
— Annette, Hsb., Uniona 33—1.
— Ansis, Hsb., Čiekurkalnā, VI. šķ. lin. 3-a.
— Ant., ver. Rechtsanw., Elizabetes ielā 63. Tel. 94140.
— Arn., Exped., Marijas 83/85—71.
— Arn., Stud., Stabu 28—9.
— Arn., Stud., Stabu 116—67.
— Arth., Brīvības 35—32.
— Arth., Elektro-Mont., Uniona 33—1.
— Arth., Kfm., Miera 47—2.
— Arth., Sold., Slokas 3—2.
— Arv., Kass., Matīsa 8—2.
— Arv., Lehrl., Papova 3-a—92.
— Atwera, Stud., Bruņinieku 72—48.
— Aug., Bahnbmt., Vidsemes š. 26—4
— Aug., Fuhrm., l. Kalnu 62—2.
— Aug., Hsb., Hapsalas 26.
— Aug., Kfm., Oskara 19—7.
— Aug., Kutsch., Vidus 5—5.
— Aug., Maur., Marijas 80—6.
— Aug., Maur., Meistaru 8—1.
— Aug., Schmied, l. Maskavas 147—4.
— Aug., Schndr., Trijādības 12—21.
— Aug., Schuhm., Ezera 29—6.
— Aug., Stud., Brīvības 122—41.
— Aug., Stud., Ģertrūdes 23—5.
— Aug., Tischl., Brīvības 114—5.
— Aug., Zeichn., Marijas 80—6.
— Auguste, Schndrn., Lāčplēša 62/66—37.
— Auguste, Schndrn., Matīsa 74—32.
— Austra, Bmtn., Avotu 13—22.
— Austra, Kont., Grobiņas 2—1.
— Austra, Stud., Ģertrūdes 103—8.
— Austra, Stud., Matīsa 64-b—7.
— Babite, Hndlrn., Skārņu 2—6.
— Bertha, Bmtn., Mārstaļu 16—10.
— Bertha, Dienstb., Kr. Barona 97—15.
— Bertha, Schndrn., Brīvības 103—19.
— Bertha, Strick., Kuģu 13—12.
— Charlotte, Schndrn., Matīsa 73—18.
— Christian, Tischl., Marijas 115—73
— Christine, Ag., Brīvības 190—10.
— Christine, Bmt., m. Nometņu 39—2.
— Christine, Lienes 25—16.
— Christine, Zvaigžņu 27—54.
— Christine, Lehrn., Ģertrūdes 3—20.
— Christine, Spul., Kurmanova 23—15.
— Christine, Schndrn., Pokrova 10—20.
— Chr., Masch., Baldones 2-b—13.
— Dav., Stabu 90—32.
— Dav., Mont., Zvaigžņu 30—32.
— David, Schloss., Podraga 109.
— Ed., Brieftr., Rēveles 48—20.
— Ed., Buchh., Rēveles 35—68.
— Ed., Fleisch., Anniņmuižas ielā, 8. lin. 6.
— Ed., Geschäftsf., Cēsu 12—20.
— Ed., Kfm., Sarkanā 2—6
— Ed., Korrekt, Tēriņu 1/3—1.
— Edm., Masch., Gertrūdes 62—55.
— Ed., Schmied, Ķīšezera Dragunmuižā 7.
— Ede, Schndrn., Gertrūdes 121—71.
— Edg., Stud., Avotu 18—5,
— Ed., Stat.-Chef.-Geh., Kr. Barona 93—20.
— Edm., Stud., Blaumaņa 26—45.
— Ed., Tischl., Valguma 15/17—34.
— Ed., Zollbmt., Cēsu 12—20.
— Elfriede, Ūdens 25/27—4.
— Elfriede, Valmieras 28—31.
— Elfriede, Buchh., Lāčplēša 75—27.
— Elfriede. Kass., Marijas 115—73.
— Elisabeth, Bmt., Antonijas 12—5.
— Elisabeth, Pfleg., Jelgavas šos. 26—10.
— Elisabeth, Schndrn., Lāčplēša 75—27.
— Elise, Strick., Kuģu 13—12.
— Ella, Artilerijas 19—4.
— Elsa, Kont., Marijas 24—14.
— Elsa. Stud., Brīvības 60/66—39.
— Emilie. Kass., Lāčplēša 110—3
— Emil. Schrifts., Cēsu 2—23.
— Emilie, Hebamme, Marijas 63—5, Tel. 93337.
— Emilie, Lehrn., Strēlnieku 4-a—4.
— Emilie, Stud., Brīvības 82—8.
— Emilie, Wäsch., Patversmes 33—24-25.
— Emma, Kont., Čiekurkalnā, III. šķ, lin. 8—2.
— Emma, Lehrn., Ģertrūdes 19/21—3.
— Erika, Kurs., Elizabetes 29—7.
— Ernst, Hausverw., Andr. Pumpura 1—1.
— Ernst, Kutsch., Skultes 3—14.
— Ernst, Mal., Duntes 50—3.
— Ernst, Tischl., Bruņinieku 52—6.
— Ferd., Bmt., Karlīnes 16—6.
— Friedr., Schloss., Brīvības 126—32
— Fritz, Bmt., Valmieras 16—5.
— Fritz, Fuhrm., Tūlas 16—1.
— Fritz, Kfm., Marijas 90—7,
— Fritz, Tischl., Ludviķa 1—10.
— Fritz, Tapez., Trijādības 22—32.
— Georg, Bmt., Zirņu 7—17.
— Georg, Fischer. V. Mīlgŗāvī, II. lin. 72—3.
— Guido, Bmt., Kalpaka bulv. 10—7.
— Gust., Färb., Bruņinieku 87—13.
— Hans, Hsb., Palangas 7—1.
— Heinr., Bmt., Zaldātu 10—14.
— Helene, Meistaru 18—1.
— Helm., Buchh., Bruņinieku 6—6.
— Herb., Stud., Bruņinieku 6—6.
— Herm., Geschäftsf., Tērbatas 20—8.
— Herm., Zuschl., Daugavpils 49—115.
— Herm., Sadovņikova 19—14.
— Herm., Tischl., Trijādības 22—32.
— Hermine, Bmt., Kr. Barona 37—1.
— Hertha, Stud., Ģertrūdes 84—5.
— Hildegard, Kont., Melngalvju 4—5.
— Indr., Eisenb., Daugavpils 76—57.
— Indr., Wächt., Valguma 38—8.
— Irma, Kont., Alberta 12—12.
— Irma, Kont., Uniona 33—1.
— Irma, Lehrn., Pērnavas 37—15.
— Isa, Bmt., Mednieku 5—1.
— Jahn, Raiņa bulv. 2—15.
— Jahn, Aviat., Brīvības 34/36—29.
— Jahn, Buchh., Artilerijas 17—22.
— Jahn, Bmt., Dzirnavu 31—52.
— Jahn, Bmt., Grants 7—1.
— Jahn, Bmt., Kr. Barona 133—13.
— Jahn, Bmt., Zvaigžņu 24—66.
— Jahn, Chauff., Ģertrūdes 70—7.
— Jahn, Dw., Elizabetes 71/73—1.
— Jahn, Dw., Lāčplēša 58—17.
— Jahn, Dw., Valdemāra 23—35.
— Jahn, Fuhrm., Torģeles 6—6.
— Jahn, Glaser, Gaujas 5—1.
— Jahn, Goldschmied, Ģertrūdes 121—59.
— Jahn, Goldschmied, l. Maskavas 42—51.
— Jahn, Hsb., Bolderājā, Elizabetes ielā 10.
— Jahn, Hsb., Biķernieku 57—2.
— Jahn, Hsb., Zaldātu 10—14.
— Jahn, Hsb., Ziemeļu 19.
— Jahn, Hsb., Vāveru 1.
— Jahn, Heizer, Valdemāra 23—35.
— Jahn, Instr., Bolderājā, Rožu 13—1
— Jahn, Ing., Grants 7.
— Jahn, Journ., Parka 6—1.
— Jahn, Kfm., Avotu 73—9.
— Jahn, Kfm., Miera 43—11.
— Jahn, Kfm., l. Miesnieku 113—.
— Jahn, Kfm., Marijas 37—2.
— Jahn, Kfm., Stabu 116—56.
— Jahn, Kondukt., Purva 62—1.
— Jahn, Kutsch., Karlīnes 20—4.
— Jahn, Lastfuhrm., Hospitaļa 8—10.
— Jahn, Skultes 3—14.
— Jahn, Meist., Biķernieku 39-a—2.
— Jahn, Masch., Biķernieku 85—7.
— Jahn, Mützenm., Ģertrūdes 86—22.
— Jahn, Mech., Popova 3-a—124.
— Jahn, Masch., Ziemeļu 19—1.
— Jahn, Mech.-Werkst., Stabu 70—7.
— Jahn, Nachtwächt., Lāčplēša 57—7.
— Jahn, Offiz., Strēlnieku 4-a—4.
— Jahn, Poliz., Daugavpils 76—37.

— Jahn, Schuhm., Artilerijas 3—17.
— Jahn, Schuhm., Artilerijas 21—20.
— Jahn, Stud., Enkuru 6-a—1.
— Jahn, Schndr., m. Kandavas 6—1.
— Jahn, Schmied, Katrīnas d. 14—10.
— Jahn, Schuhm., Lauku 3—7.
— Jahn, Schloss., Lauku 6—6.
— Jahn, Schloss., Matīsa 89-a—7.
— Jahn, Schuhm., Čiekurkalnā, I. lin. 34-b—8.
— Jahn, Schmied, Čiekurkalnā, III. šķ. lin. 16—10.
— Jahn, Schuhm., Stabu 83/85—16.
— Jahn, Tischl., Kreslera 1—10.
— Jahn, Tischl., Patversmes 33—24-25.
— Jahn, Wächt., Ernestines 27—1,
— Jahn, Wächt., Cēsu 2—23.
— Jahn, Zimmerm., Zaldātu 10—2.
— Jak., Duntes 15/17—5.
— Jak., Hospitaļa 14—5.
— Jak., Eisendreh., Vidzemes šos. 125—10.
— Jak., Fleisch., Vilandes 3—18.
— Jak., Fuhrm., Līdaku 8—1.
— Jak., Hsverw., Stabu 18—19.
— Jak., Schndr., Lāčplēša 59—46.
— Jak., Schuhm., Skolas 38—22.
— Jak., Stud., Kuģu 26—1.
— Joh., Vilandes 3-a—26.
— Johanna, Lehrn., Gertrūdes 103—8
— Joh., Maurer, Brīvības 154—12.
— Joh., Schloss., Šoneru 5—13.
— Jos., Kfm., l. Maskavas 253—2.
— Josephine, Kuģu 13—12.
— Jula, Lienes 9—10.
— Jula, Rumpmuižas 7—17.
— Jula, Kfm., Lāčplēša 52/54—3-a.
— Jule, Schndrn., Bruņinieku 83—15.
— Jul., Dw., Brīvības 61—8.
— Jul., Kfm., m. Nometņu 30—17.
— Jul., Kommis., l. Zolitūdes 8—1.
— Jul., Stud., Artilerijas 21—18.
— Jul., Verk., Pērnavas 37—15.
— Juris, Bmt., Zvaigžņu 2—57.
— Juris, Landm., Gertrūdes 32—1.
— Karl, Daugavpils 49—93.
— Karl, l. Kuldīgas 10—8.
— Karl, Fuhrm., m. Kandavas 6—1.
— Karl, Fuhrm., Lāčmuižas 11—11.
— Karl, Gärtn., Uniona 8—4.
— Karl, Gesandt., Skolas 10—4.
— Karl, Hsb., Lāčmuižas 11—11.
— Karl, Hsb., Skolas 10—1.
— Karl, Kondukt., Zvaigžņu 24—66.
— Karl, Landmess., Tērbatas 33/35—14.
— Karl Landmess., Stabu 81—2.
— Karl, Maur., Anninmužas 29-b.
— Karl, Masch., V. Mīlgrāvī, I. lin. 23—2.
— Karl, Maurer, Matīsa 80—40.
— Karl, Poliz., Marijas 132—81.
— Karl, Stud. Bruņinieku 72—48.
— Karl, Schuhm., Hospitaļa 5—36.
— Karl, Schloss., Hospitaļa 20-d—7.
— Karl, Stud., l. Ķēniņu 6—2.
— Karl, Stud., Krāsotāju 6—11.
— Karl, Schloss., Šampētera 76—1.
— Karl, Stud., Čiekurkalnā, 13—14.
— Karl, Tischl., Artilerijas 53—15.
— Karl, Zimmerm., Ilķeņa 3—7.
— Karoline, Tūlas 16—3.
— Karoline, Buchh., Slokas 3—2.
— Karoline, Schndrn., Avotu 40—20
— Katherina, Hsb., Bolderājā, Muižas 22, Elizabetes 10.
— Katharina, Kass., Rēveles 88—21.
— Katharina, Wirt., Lienes 18—16.
— Klara, Stud., Matīsa 64-b—7.
— Laura, Web., m. Nometņu 11—15.
— Lawise, Marijas 118—6.
— Lene, Kalpaka bulv. 10—7.
— Leontine, Hsb., Kuldīgas 41—1.
— Lilly, barmh. Schw., Brīvzemnieka 6—1.
— Lise, Alberta 12—12.
— Lise, Bauskas 31—7.
— Lise, Tērbatas 63—12.
- Lonny, Lehrl., Aspazijas b. 14—4.
— Louise, Pokrova 20—22.
— Lucie, Bmt., Zaldātu 10—3.
— Lucie, Teleph., Katoļu 3—9.
— Ludw., Bmt., Brīvības 186—1.
— Made, Hsbn., Brieža 76.
— Malwine, Stud., Gogoļa 4/6—9.
— Margarethe, Mass., Marijas 68—14
— Marie, V. Mīlgrāvī, II, lin. 51—1.
— Marie, Antonijas 16-a—25.
— Marie, Hospitaļa 5—36.
— Marie, Kārļa 7.
— Marie, Krāsotāju 27—7.
— Marie, Marijas 24—14.
— Marie, Marijas 134—26.
— Marie, Bmt., Brīvības 136/138—14.
— Marie, Bmt., Lāčplēša 58—17.
— Marie, Bmtn., Matīsa 61—17.
— Marie, Dw., Tilta 12—60.
— Marie, Hndlrn., Brīvības 10/12—7.
— Marie, Hndlrn., Krāsotāju 28—1.
— Marie, Kont., Brīvības 121—4
— Marie, Phot., Ilķeņa 3—7.
— Marie, Schndrn., Cēsu 2—23
— Marie, Strick., Kr. Barona 66/68—3.
— Marie, Web., Ventspils 38—5.
— Markus, Stud., Antonijas 12—5.
— Mart., Kr. Barona 109—19.
— Mart., Bäck., Lienes 27—12 .
— Mart., Expr., Gertrūdes 70—11.
— Mart., Fuhrm., Lauku 12—5.
— Mart., Hsb., Bolderājā, Īsā 1.
— Mart., Hsb., Merķeļa 3—7.
— Mart., Holzbr., Merķeļa 3—7
— Mart., Kfm., Marijas 55—36.
— Mart., Kesselschmied, Pērnavas 9—6.
— Mart., Leutn., Avotu 73—16.
— Mart., Schloss., Matīsa 18—17
— Mart., Tischl., l. Jēkaba 24—22.
— Mart., Tischl., Lermontova 4—3.
— Mart., Zimmerm., Ventspils 32—8.
— Martha, Schndrn., Cēsu 32—14
— Martha, Schndrn., Zvaigžņu 30—25.
— Martha, Verk., Vidzemes šos. 27—7-8.
— Martha, Wirt., Gertrūdes 103—8.
— Martha, V. Mīlgrāvī, Kalnc. II. lin. 11—3.
— Martha, Antonijas 12—5.
— Mathilde, Augļu 14—17.
— Mathilde, Davida 3—1.
— Mathilde, Buchh., Stabu 116—56.
— Mathilde, Kont., l. Zolitūdes 8—1.
— Mathilde, Schndrn., Lienes 9—77.
— Mattis, Bmt., Matīsa 74—32.
— Mattis, Buchh., l. Lāču 3—49.
— Mattis, Landw., Brūkleņu 15—1.
— Mich., Hospitaļa 8—11.
— Mich., Bahnbmt., Grobiņas 2—1.
— Mich., Maur., Ventspils 8—10
— Mich., Grobiņas 2—1.
— Mich., Schuhm., Stabu 33—2.
— Mich., Tischl., Dīķa 17—5.
— Mihle, Artilerijas 70—13.
— Mihle, Strick., Gertrūdes 48—7.
— Milda, Bmtn., Koku 7—27.
— Milda, Bmt., Stabu 49-a—2
— Milda Hndlrn., Brīvības 154
— Milda, Hsb., Dāvida 3—1.
— Milda, Kont.. V. Jelgavas 7—
— Milda, Maschschr Koku 7—
— Milda, Tax., Vilandes 12—
— Milly, Kont., Brīvības 152—
— Milly, Web., Daugavpils 76
— Minna, Marijas 97—6
— Minna, Hndlrn., Vilandes 3-a
— Minna, Strick., Rudolfa 1—
— Minna, Trakt.-Inh., Akmeņu 10—2.
— Natalie, Antonijas 12—5.
— Natalie, Schndrn., Marijas 10
— Nik. Schndr., Elizabetes 22—
— Olga, Krāsotāju 13—57.
— Olga, Blaumaņa 34—10.
— Olga, Landw., Čiekurkalnā, 13—4.
— Olga, Schndrn., Lienes 17—
— Olga, Strick., Matīsa 43—2
— Omar, Pulkv. Brieža 13—1
— Osk., Avotu 13—22.
— Osk., Stud., Marijas 24—14.
— Ottilie, Hndlrn., Stabu 90—
— Ottilie, Plätt., Lauku 4—32.
— Otto, Eisenb., Gertrūdes 98
— Paul, Bäcker, Pērnavas 27
— Paul, Maler, Stabu 33—2.
— Paul, Mech., Valdemāra 62
— Paul, Obrltn., Dzirnavu 1—4.
— Pauline, Kr. Barona 93—20.
— Pauline, Marijas 109—35.
— Pauline, Kfm.. Kuģu 26—1.
— Pauline, Strick., Miera 8—2
— Pet., Lāčplēša 72—2.
— Pet., Valmieras 28—48.
— Pet., Bmt., Blaumaņa 25—8.
— Pet., Bmt., Brīvības 152—
— Pet., Bakteriolog., Kurmano ielā 27—20.
— Pet., Buchh., Tērbatas 6/8
— Pet., Fleisch., Artilerijas 3
— Pet., Färb., Bērzu 6—5.
— Pet., Fuhrm., Katoļu 48/50
— Pet., Fuhrm., Krāsotāju 6-a
— Pet., Fuhrm., Struktora 7—
— Pet., Fuhrm., Vidzemes šos. Nr. 24—18.
— Pet., Geschäftsf., Dzirnavu
— Pet., Hsb.. Kundsingsholm, III. Lin. 23.
— Pet., Ind., Stabu 60—15.
— Pet., Kfm., Matīsa 66—26.
— Pet., Kesselschmd., Pērnava
— Pet., Kesselschmd., Pionieru ielā 3—10.
— Pet., Mil.-Bmt., Blaumaņa
— Pet., Musiker, Bruņinieku
— Pet., Oberst-Ltn., Elizabetes ielā 31-a—7.
— Pet., Poliz., Lienes 25—16.
— Pet., Stud., Blaumaņa 34—
— Pet., Stud., Kurmanova 27
— Pet., Schndr., Lāčplēša 75
— Pet., Schuhm., m. Lubānas
— Pet., Schweiz., Marijas 26
— Pet., Schuhm., Trijādības 12
— Pet., Tischl., Valmieras 28
— Rob., Kurmanova 23—15.
— Rob., Schnd., m. Kalēju 1/3
— Rob., Schuhm., Zaķu 7—8.
— Rob., Tischl., Kuģu 13—12.
— Rob., Techn., Zaldātu 10—
— Rosalie, Matīsa 66—26.

Schannis, Schlssr., Pērnavas ielā 15—28.
Selma, Bmt., Kurmanova 27—20.
Selma, Fris., Apšu 1—2.
Selma, Matīsa 38—37.
Selma, Stud., Bruņinieku 51—6.
Selma, Wirt., Vilandes 12—7.
Senta, Stud., Stabu 28—9.
Sinaide, Pianist., Liepājas 9—11.
Susanne, Hndlrn., Matīsa ielā 86-a—53.
Susanne, Wirt., l. Kalēju 23—2.
Theod., Schlssr., Dünamünde, Viesnīcas 8.
Therese, Web., Vidzemes šos. 95/97—28.
Trine, Wäsch., Schreyenbusch, II. Lin. 39—5.
Vict., Tischl., Kapseļu 3—2.
Wilhelmine, Bmtn., Miera 8—3.
William, Kont., Brīvības 152—12.
Willy, Bmt., Bolderaa, Kalēju ielā 12—1.
Willy, Bmt., Davida 3—1.
Willy, Bankbmt., Lienes 3—6.
Willy, Holzind., Bruņinieku ielā 27—52.
Willy, Kont., Cēsu 2—45.
Willy, Landm., m. Lāču 9—24.
Willy, Postbmt., Davida 3—1.
Willy, Poliz., Mārstaļu 26—7.
Willy, Schriftf., Matīsa 66—26.
Wold., Liepājas 9—11.
Wold., Arzt, Ģertrūdes 32—1.
Wold., Fuhrm., l. Kalnu 62—2.
Wold., Oberst-Ltn., Elizabetes ielā 31-a—7.
Wold., Schrifts., Stabu 49-a—23.
Wold., Schuhm., Augustines ielā 11—34.
Xenia, Studn., Brīvības 12—7.
Xenia, Fris., Cēsu 2—23.
ols-Eichwald, Karl, Stud., Kr. Barona 14-a—30.
ol-Hein, Jahn., Akt., Brīvības ielā 136/138—19.
ol-Jakobson, Dir. d. Balt.-Russ. Transp.- u. Lagerh. A./G., Kr. Barona 73.
Werner, Kont., Vidzemes šos. Nr. 58—1.
olkahja, Karl, Glaser, Aspazijas bulv. 10—12.
Karl, Schausp., Katoļu 48/50—8.
Karl, Wächt., Rūpniecības 1—30.
ol-Osolin, Säng., Tilta 20—3.
Christoph, Zoll-Arb., Tilta 20—3.
ehl-Industrie u. Hand.-Akt.-Ges. «Osolin», Dampfmühle, Ventspils ielā 9.
nst Osolin, Weinhandl., Maskavas 142-a, Tel. 93390.
Osolin, Fleisch- u. Wursthandl., Nometņu 3, Tel. 98061.
A. Osolin & Co., H. III., Eisen- u. Stahlw., techn. Bedarfsart., einz. off. Ges. Jahnis-Alfred Osolin, Valņu ielā 28-a, Tel. 22415.
hnis Osolin, G. V., Klempner-werkst., Maskavas 15/17, Tel. 93410.
koh Osolin, G. I., Ausf. v. Bauarb., Stabu ielā 49, Tel. 94317.
k. Osolin, G. V., Schuhm., Zeļļu 35.
koh Osolin, G. V., Weberei, Rēveles ielā 77.
Osolin, Fleischhandl., Maskavas ielā 104, Tel. 97067.

K. Osolin, H. I., Manuf.-W., Inh.: Karl Osolin, Audēju ielā 14, Tel. 23960/92320.
Karl Osolin, G. V., Wurstfabrik, Ģertrūdes ielā 65.
Karl Osolin, G. V., Stauerarb., Dzirnavu ielā 20.
Martin Osolin, Beerdig.-Bureau, Mārupes ielā 8, Tel. 96506.
Pet. Osolin, Glasfabrik, Ropažu 11-b, Tel. 94915.
P. Osolin, Schneider-Werkst., Dzirnavu 62, Tel. 93362.
Rob. Osolin, G. V., Goldleist. u. Bilderrahmenwerkst., Martas 9.
Glasindustrie Peter Osolin, Glasfabrik, Inh.: Peter Osolin, Ropažu 11-b.
Peter Osolin, Schneiderwerkst., Dzirnavu 61—1.
Chem.-Kosm. Laborat. Prov. T. Osolin, Inh.: Julius Bramann, Karlines 4, Tel. 92533.

Osolin, Adolf, Geschäftsf., Valmieras ielā 45—32.
— Adolf, Journ., Avotu 56—18.
— Adolf, Mil.-Bmt., Mūkusalas ielā 29/31—11.
— Adolf, Schloss., Pērnavas 12-b—7.
— Adolf, Schriftf., Brīvības 186—1.
— Alb., Chem., Ziemeļa 17—1/2.
— Alb., Gärtner, Blaumaņa 25—24.
— Alb., Hsb., Ziemeļa 17.
— Alb., l. Bolderājas 20—1.
— Alb., Schriftf., Kronvalda bulv. Nr. 4-a—2.
— Alb., Steingiess., Kalnciema 65—1.
— Alex., Brīvības 109—10.
— Alex., Kr. Barona 80—76.
— Alex., Oskara 4—1.
— Alex., Bmt., Tērbatas 4—27.
— Alex., Direkt., Kapseļu 23—1.
— Alex., Kontr., Ormaņu 1—7.
— Alex., Tischl., Gimnastikas 13—4.
— Alex., Tischl., Stabu 110—6.
— Alexandra, Lehrn., Tērbatas ielā 86—1.
— Alfr., Kont., Strazdumuižas 1—3.
— Alfr., Lehr., Vilandes 12—9.
— Alfr., Sattl., Rumpmuižas 13—35.
— Alfr., Schloss., Lāčplēša 59—57.
— Alfr., Stud., Marijas 136—5.
— Alfr., Techn., Marijas 78—11.
— Alide, Garderob., Valdemāra ielā 17—12.
— Aline, Alt-Mühlgraben, Kalnz., II. Lin. 4—7.
— Aline, Bmtn., Marijas 59—1.
— Alma, Bmtn., Avotu 53/55—6.
— Alma, Lehrn., Lāčplēša 50—20.
— Alma, Schndrn., Skolas 25—44.
— Alma, Schndrn., Ventspils 48—4.
— Alph., Kont., Vilandes 12—14.
— Alwine, Rēveles 91—2.
— Alwine, Bmtn., Ģertrūdes ielā 110—32.
— Alwine, Lehrn., Rēveles 70—70.
— Alwine, Schndrn., Marijas 101—1.
— Alwine, Schndrn., Pļavas 2—3.
— Alwine, Strick., Sparģeļu 5—28.
— Amalie, Artilerijas 19—29.
— Amalie, Verk., Valdemāra 3—14.
— Amanda, Bmtn., Marijas 16—8.
— Amanda, Gechäftsf., Dzirnavu ielā 70—18.
— Andr., Bruņinieku 51—18.
— Andr., Arzt, Bruņinieku 5.
— Andr., Ger.-Vollz., Dzirnavu ielā 37—2, Tel. 96857.
— Andr., Kont., Dārtas 20—44.
— Andr., Schriftf., Auseklа 6-a—23.
— Andr., Schuhm., Avotu 63—5.
— Anna, Avotu 65—14.
— Anna, Bauskas 25—4.
— Anna, Brīvības 125—22.
— Anna, Bruņinieku 71—19.
— Anna, Cēsu 43—57.
— Anna, Lāčplēša 23—3.
— Anna, Marijas 59—1.
— Anna, Matīsa 82—12.
— Anna, Ventspils 23-b—4.
— Anna, Dw., Kārļa 7—4.
— Anna, Dw., Lienes 23—18.
— Anna, Garderob., Matīsa 50—2.
— Anna Hndlrn., Akmeņu 13—3.
— Anna, Hndlrn., Krāsotāju 8/10—4.
— Anna, Hndlrn., Rēveles 3—10.
— Anna, Kont., Dzirnavu 74/76—29.
— Anna, Lehrn., Hospitaļa 37—25.
— Anna, Lehrn., Kr. Barona 80—76.
— Anna, Schndrn., Artilerijas 8—7.
— Anna, Studn., Brīvības 136/138—17.
— Anna, Studn., Ģertrūdes 62—24.
— Anna, Brīvības 88—11.
— Annette, Irlavas 2-a—7.
— Annette, Säng., Antonijas 16-a—6.
— Ansis, Fuhrm., Hospitaļa 9—14.
— Ant., Schnd., Stabu 90—12.
— Antonie, Purva 37-a—1.
— Antonie, Bmtn., Ģertrūdes 77—10.
— Antonie, Kfm., Rūpniecības 3—16.
— Antonie, Kont., Ģertrūdes ielā 91—13-a.
— Arn., Verk., Šampētra 1—12/20.
— Arn., Zimmerm., Stabu 58—8.
— Arth., Bmt., Avotu 53/55—6.
— Arth., Bmt., Lapu 15—2.
— Arth., Bmt., Marijas 10-a—3.
— Arth., Seem., Seeuferstr. Neuhof 2.
— Arth., Stud., Blaumaņa 26—65.
— Arv., Bmt., Dzirnavu 23—3.
— Arv.-Wold., Buchh., Bruņinieku ielā 42—6.
— Attis, Dw., Elizabetes ielā 31-a—3-a/1-a.
— Aug., Kurmanova 11—29.
— Aug., Rēveles 3—9.
— Aug., Stabu 49-a—11.
— Aug., Valņu 30—7.
— Aug., Bmt., Bruņinieku 81—12.
— Aug., Buchh., Valdemāra 67-a—11.
— Aug., Dw., Matīsa 63—14.
— Aug., Fleisch., Kalnciema 3—3.
— Aug., Geschäftsf., Brīvības 33—16.
— Aug., Kond., Daugavpils 72—10.
— Aug., Kont., Ieroču 4—22.
— Aug., Landm.-Taxat., Antonijas ielā 15—30.
— Aug., Landw., Biķernieku 47—11.
— Aug., Sattl., Mārupes 3-a—16.
— Aug., Schuhm., Avotu 4—4/5.
— Aug., Schuhm., Matīsa 28—1.
— Aug., Tischl., Bruņinieku 82—32.
— Auguste, Glanzplätt., Kalnciema ielā 32-a—17.
— Austra, Marijas 36—7.
— Austra, Buchh., Kazarmu 2—10.
— Austra, Journ., Lāčplēša 23—3.
— Austra, Lehrn., Brīvības 60/66—8.
— Baltasar, Dir. d. F-a «Brazlat», Valdemāra 33—6.
— Beate, Stud., Marijas 82/84—20.
— Bernh., Maurer, Struteles 1—2.
— Bernh., Photogr., Marijas ielā 56/58—18.
— Bertha, Kr.-Pfleg., Bruņinieku 5.
— Bertha, Schndrn., Hospitaļa 12—4.

— Bertha, Schndrn., Tērbatas ielā 33/35—16.
— Charlotte, Marijas 65—6.
— Charlotte, Schndrn., Vilandes ielā 3—22.
— Christian, Zvaigžņu 14—5.
— Christian, Schleif., Valmieras ielā 31—23.
— Christian, Schuhm., Gulbja 2—2.
— Christine, Artilerijas 2/4—1.
— Christine, Krāsotāju 30—14.
— Christine, Kr. Barona 114—22.
— Christine, Wäsch., Bruņinieku ielā 71—1.
— Christine, Wäsch., Drabužu 28—1.
— Christoph, Schloss., Daugavgrīvas 32—61.
— Darte, l. Maskavas 141—12.
— Dav., Hsb., Kundsingsholm.
— Dav., Kfm., Kr. Barona 64—13.
— Dav., Schnd., Avotu 1/3—15.
— Dav., Seem., Ogļu 28—6.
— Dav., Zoll-Bmt., Hasenholm, Salas ielā 6—1.
— Ed., Bmt., Dārtas 27—23.
— Ed., Bmt., Kr. Barona 52—22.
— Ed., Bmt., Stabu 81—15.
— Ed., Fleisch., Hospitaļa 43/45—6.
— Ed., Kfm., Rēveles 40—8.
— Ed., Kont., Avotu 4—4/5.
— Ed., Stud., Krāsotāju 8/10—4.
— Ed., Web., Schreyenbusch, V. Quer-Lin. 5—3.
— Eline, Stud., Dzirnavu 31—45.
— Elisabeth, Brīvības 89—2.
— Elisabeth, Meistaru 10—4.
— Elisabeth, Vitebskas 23—3.
— Elisabeth, Kont., Rēveles 28—41.
— Elisabeth, Schndrn., Elizabetes ielā 20—23.
— Elise, Avotu 65—14.
— Elise, Daugavgrīvas 18-g—3.
— Elise, Lāčplēša 17—26.
— Elise, Bmtn., Brīvības 144—39.
— Ella, m. Nometņu 44—16.
— Ella, Bmt., Lapu 23-a—1/2.
— Ella, Lehrn., Blaumaņa 25—4.
— Ella, Pfleg., Jelgavas šos. Nr. 23/25—48.
— Ella, Stenogr., Lapu 23-a—1.
— Elsa, Buchh., Marijas 86—4.
— Elsa, Buchh., Matīsa 47—10.
— Elsa, Kont., Kalpaka bulv. 10—9.
— Elsa, Lehrn., Dzirnavu 34-a—17.
— Elsa, Schndrn., Ezermalas Jaunā muižā 2.
— Elsa, Schndrn., Rēveles 92—34.
— Elsa, Wirt., Pērses 14—1.
— Elvire, Kont., m. Nometņu 6—2.
— Elvire, Zähl., Brīvības 100—50.
— Emil, Chauff., kl. Vegesackholm Nr. 18—4.
— Emil, Schrifts., Torģeles 10/12—13.
— Emilie, Brīvības 85—23.
— Emilie, Tērbatas 97—18.
— Emilie, barmh. Schw., Merķeļa ielā 6—18.
— Emilie, Dw., Valmieras 22—1.
— Emilie, Kont., Bruņinieku 50—9.
— Emilie, Kfm., Garā 12-a—2.
— Emilie, Lehrn., Matīsa 11/13—28.
— Emilie, Schndrn., Marijas 66—2.
— Emilie, Schndrn., Valču 5—35.
— Emilie, Schndrn., Vārnu 22—7-a.
— Emilie, Weberin, m. Nometņu ielā 17—16.
— Emilie, Wirt., Raiņa bulv. 9—11.
— Emma, Blaumaņa 11/13—29.
— Emma, Bruņinieku 44/46—63.
— Emma, Anleg., Dzirnavu 6—12.
— Emma, Bmtn., Dzirnavu 6—12.
— Emma, Bmtn., Elizabetes 77—15.
— Emma, Bmtn., Stabu 55—26.
— Emma, Erzieh., Lāčplēša 61—10.
— Emma, Erzieh., Valdemāra 39—21.
— Emma Schndrn., Matīsa 52—56.
— Emma Schndrn., l. Salas 4—11.
— Emma, Schndrn., Zvaigžņu ielā 21—78.
— Emma, Strick., Pļavas 2—3.
— Emma, Wirtsch., l. Jēkaba ielā 3/5—21.
— Erich, Klmpn., Avotu 57—28.
— Erna, Kont., Ģertrūdes 52—9.
— Erna, Lehrn., Stabu 23—11.
— Erna, Lehrn., Valdemāra 20—14.
— Erna, Verk., Brīvības 125—22.
— Ernst, Vorsteher d. Rig. III. Gesellsch. gegens. Versich. gegen Feuer, Dārtas 10.
— Ernst, Bmt., Marijas 32—24.
— Ernst, Bienenzücht., Ventspils ielā 48—1.
— Ernst, Elektro-Techn., Pēveles ielā 70—70.
— Ernst, Gärtn., m. Nometņu 44—16
— Ernst, Kfm., Salacas 7-a—1.
— Ernst, Kelln., Avotu 13—26.
— Ernst, Lehrl., m. Nometņu 44—16
— Ernst, Maler, l. Palisadu 23—46.
— Ernst, Silberschm., Rēveles 91—2
— Eugenie, Bmtn., l. Maskavas ielā 255—6.
— Eva, Zvaigžņu 21—32.
— Felix, Phot., Pērnavas 18—10.
— Franz, Bmt., Alt-Mühlgraben, Emmas 2/3—2.
— Friedr., Marijas 13—26.
— Friedr., Bmt., Brīvības 89—4.
— Friedr., Mech., Hasenholm, Krasta ielā 21-a—6.
— Fritz, Bmt., Lāčplēša 47—8.
— Fritz, Fuhrm., Struktoru 7—21.
— Fritz, Wächt., Kojsalas 25—12.
— Georg, Kfm., Artilerijas 70—19.
— Georg, Kfm., Salacas 7-a—1.
— Georg, Masch., l. Nometņu 45—7.
— Georg, Schuhm., l. Bišu 1—6.
Goly, Hndlrn., Miera 6—4.
— Gottfr., Bmt., Brīvības 125—22.
— Grete, Brīvības 165—13.
— Gust., Bmt., Vidzemes šos. Nr. 4/6—41.
— Gust., Stud., Ģertrūdes 62—24.
— Hans, Dw., Elizabetes 69—22
— Harry, Stud., Rēveles 92—9.
— Heinr., Wächt., Kuģu 25—4.
— Helene, Dzirnavu 34-a—17.
— Helene, Schndrn., Zvaigžņu ielā 21—7.
— Herm., Strēlnieku 2—10.
— Herm., Bmt., Brīvības 54/56—33.
— Herm., Druck., Dzirnavu 6—12.
— Herm., Mech., kl. Vegesacksholm, I. Lin. 51—2.
— Herm., Stud., Kundziņsalā.
— Hermine, Stabu 49-a—11.
— Hermine, Tērbatas 33/35—39.
— Hermine, Bmtn., Ģertrūdes 77—10.
— Hermine, Stud., Marijas 15—21.
— Hermine. Stud., Stabu 37—5.
— Hilda, Stud., Marijas 36—7.
— Hugo, Fris., Ģertrūdes 61—12.
— Hugo, Landw., Anniņmuižas 96—2.
— Hugo, Schndrn., Čiekurkalnā, V. šķ. lin. 5—3.
— Ida, Kont., Marijas 136—35.
— Ida, Schndrn., Matīsa 52— šos. 4/6—29.
— Indr., Fuhrm., Daugavpils 33/35—4.
— Indr., Kelln., Kr. Barona
— Indr., Kapt., Rīdzenes 26—
— Irina, Strick., Bruņinieku
— Irma, Krkpfleg., Brīvības
— Irma, Stud., Kumanova 20-
— Irmgard, Strick., Pļavas 5—
— Jahn, Kalnciema 59—12.
— Jahn, Pokrova 10—7.
— Jahn, Popova 3-a—141.
— Jahn, l. Salas 4—11.
— Jahn, Buchh., Brīvības 128
— Jahn, Bauuntern., Valdem 72—2.
— Jahn, Bmt., Brīvības 135—
— Jahn, Bäck., Brīvības 149—
— Jahn, Bmt., Dzirnavu 74/
— Jahn, Bmt., Ģertrūdes 51—
— Jahn., Bmt., Lāčplēša 1—8
— Jahn, Bmt., Matīsa 11/13—
— Jahn, Stabu 49—16.
— Jahn, Bmt., Strēlnieku 11—
— Jahn, Elektro-Mont., Svētc 12—16.
— Jahn, Fuhrm., Marijas 133—
— Jahn, Fuhrm., Rumpmuižas
— Jahn, Fuhrm., Sparģeļu 5—
— Jahn, Fuhrm., Vagonu 3—
— Jahn, Färb., Vārnu 17—6.
— Jahn, Gärtn., l. Buļļu 12—
— Jahn, Geschäftsf., Ģertrūde 34—20.
— Jahn, Geschäftsf., Ropažu
— Jahn. Hsb., Daugavgrīvā, šu 9/11—1.
— Jahn, Hsb., L. Vējzaķsalā
— Jahn, Hsb., Kundziņsalā.
— Jahn, Hsb., Maija 7—3.
— Jahn, Kfm., Artilerijas 8—
— Jahn, Kutsch., Bauskas
— Jahn, Kfm., Blaumaņa 25—
— Jahn, Kond., Brīvības 85—
— Jahn, Kass., Brīvības 122—
— Jahn, Kass., Lāčplēša 1—8.
— Jahn, Kfm., Marijas 1—16.
— Jahn, Kfm., Raudas 8—1.
— Jahn, Kont., Renģes 3—5.
— Jahn, Kfm., Stabu 99—7.
— Jahn, Kfm., Stabu 105—31.
— Jahn, Koch., Zvaigžņu 9—8
— Jahn, Landw., Beberbeķu
— Jahn, Lekt., Raiņa b. 2—1
— Jahn, Lehr., Stabu 49—3.
— Jahn. Materialverw., Ģipša 4-a—3
— Jahn, Maur., Laboratorijas
— Jahn. Requis. Rumpmuižas ielā 13—47.
— Jahn, Schndr., Blaumaņa
— Jahn, Schloss.. Elviras 1—
— Jahn, Stationschefsgeh., 18—1.
— Jahn, Stud., Ģertrūdes 62—
— Jahn, Schuhm., Hospitaļa
— Jahn, Schuhm.. l. Lāču 8—
— Jahn, Stud.., Lāčplēša 47—
— Jahn, Schndr. m. Lubānas
— Jahn. Stud., Pērnavas 15—
— Jahn. Schloss., Čiekurkaln II. lin. 1-a—3.
— Jahn, Stud., Sētas 1—13.
— Jahn, Tischl., l. Lāču 18—
— Jahn, Tischl., Lauku 3—18.
— Jahn, Tischl., l. Maskavas

ahn, Tischl., Pērnavas 7—4.
ahn, Verk., Avotu 13—12.
ahn, Viehpfleg., Kaķasēklu d. —4.
ahn, Verk., Tērbatas 38—27.
ahn, Web., Bruninieku 71—1.
ahn, Wächter, Svētceļnieku —8.
ahn, Zoll-Expert, Vilandes 2—28.
ak., Bmt., Zvaigžņu 24—96.
ak., Brieftr., Kundziņsalā, šķ. lin. 2—2.,
ak., Dw., Čiekurkalnā, IV. šķ. in. 20—9.
ak., Tischl., Enkuru 3—2-3.
ak., Hsb., Bolderājā, Jaunā 2/4.
ak., Hsb., Bauuntern., Stabu 9—4.
ak., Hsb., Uniona 61.
ak., Kfm., Akmeņu 13—3.
ak., Mstr., Brīvības 110—18.
ak., Poliz., Ebelmuižas ceļā 21—1.
ak., Schndr.. l. Lāču 8—40.
ak., Schuhm., m. Nometņu 3/25—28.
ak., Schuhm., Šoneru 5—9-10.
ak., Wächt., Rūjienas 6—22.
ak., Web., Rēveles 77—43.
ames, Kont., m. Monetu 3—4.
oh., Bmt., Reņģes 3—5.
ohanna, Ģertrūdes 98—50.
ohanna, Lāčplēša 62/66—34.
ul., Maler, Bruņinieku 115—35.
ul., Schloss., l. Piena 11—1.
uris, Böttch., V. Jelgavas 38—2.
uris, Schndr., Viļānu 7—42.
uris, Wagenb., Rēveles 94—35.
Karl, Marijas 132—99.
Karl, Bmt., Brīvības 126—59.
Karl, Bmt., Dzirnavu 20—17.
Karl, Bmt., Maiznīcas 7—5.
Karl, Bäck., Pērnavas 29—82.
Karl, Bmt., Sapieru 3—52.
Karl, Dw., m. Kalēju 24—5.
Karl, Fleisch. Čiekurkalnā, lin. 9—2.
Karl, Fuhrm., Terezes 10—9.
Karl, Handw., Alekša 4—1.
Karl, Hsb., Alekša 4.
Karl, Kfm., Garā 12-a—2.
Karl, Kfm., l. Grēcinieku 34—6.
Karl, Kfm., m. Ķēniņu 15—6.
Karl, Kfm., Slokas 76—3.
Karl, Kur., Marijas 109—53.
Karl, Lehr., Kr. Barona 31-a—2.
Karl, Nachtwächt., Ģimnastikas —3.
Karl, Säng., Dzirnavu 131—17.
Karl, Schuhm., Artilerijas 17—7.
Karl, Sekr., Bruņinieku 27—47.
Karl, Senator, Lāčplēša 61—10. Tel. 92976.
Karl, Schndr., Avotu 69—26.
Karl, Schrifts., Ropažu 15—5.
Karl, Schuhm., Marijas 63—27.
Karl, Stud., Ausēkļa 6-a—18.
Karl, Aelt.-Tax., Blaumaņa 25—4.
Karl, Tischl., Marijas 110—51.
Karl, Tischl., Stabu 90—17.
Karl, Uhrm., Marijas 109—53.
Karl, Verk., Marijas 74—4.
Karl, Verk., l. Monetu 3—1.
Karl, Wächt., Matīsa 59—32.
Karl, Zimmerm., Karlīnes 15—28.
aroline, Elizabetes 89—8.
aroline, Bmt., Brīvības 54/56—33

— Karoline, Schndrn., Mārupes 3-a—34.
— Katharina, Ģertrūdes 91—13-a.
— Katharina, Hsb., Lapu 23-a—1-2.
— Katherina, Hsb., Tūlas 5—27.
— Katharine, Schndrn., Cēsu 43—47.
— Katherina, Wärt., Jura Allunāna 3—9
— Klara, Stud., Rumpmuižas 13—1.
— Konon, Kfm., Lienes 27—5.
— Konr., Kfm., Tērbatas 86—1.
— Konst., Stud., Avotu 4—35.
— Konst., Stud., Ģertrūdes 62—24.
— Krisch, Schndr., Rēveles 81—41.
— Laura, Bmtn., Tērbatas 14—13.
— Laura, Stud., Akas 6—2.
— Leonard, Zimmerm., m. Maskavas 27—2.
— Leontine, Lienes 8—33.
— Leontine, Lehrn., Ģertrūdes 19/21—13.
— Liebe, Lienes 12—1.
— Lilly, Stick., Lapu 15—33.
— Lilly, Hndlrn., Brīvības 125—22.
— Lilly, Pian., Vilandes 12—9.
— Lilly, Stud., Marijas 15—12.
— Lilly, Stud., Marijas 65—3.
— Lina, Zahnärztin, Tērbatas 33/35—1.
— Lisa, Dichterin, Pērses 14—1.
— Lisa, Kfm., Kr. Barona 73—2.
— Lisa, Hsb., Kundziņsalā, V. šķ. lin. 4.
— Lisa, Strick., Daugavpils 49—3.
— Lisette, m. Nometņu 11—32.
— Lisette, Kass., Tērbatas 37—14.
— Lisette, Schndrn., Pērnavas 23—21.
— Lisette, Schndrn., Skolas 25—42.
— Lonny, Lehrn., Miera 6—4.
— Lorenz, Orthop., Rumpmuižas 13—19.
— Lucie, Rumpmuižas 13—33.
— Luise, Vilandes 12—14.
— Luise, Wirtsch., Jaunielā 6—1.
— Lydia, Bmtn., Jēkabpils 24—9.
— Lydia, Lehrl., Vec-Mīlgrāvī. Emmas 243—2.
— Lydia, Verk., Kalnciema 88—4.
— Magdalene, Augustines 7—14.
— Malwine, Buchh., Kazarmes 2—10
— Marie, Karlīnes 8/10—35.
— Marie, Lāčplēša 82—2.
— Marie, Pokrova 20—9
— Marie, Ezermalas, Jaunā muižā 2.
— Marie, Valmieras 28—32.
— Marie, Bmtn., Ģertrūdes 62—24.
— Marie, Kr.-Pfleg., Brīvības 103—4.
— Marie, Kont., Dzirnavu 6—12.
— Marie, Kont., m. Nometņu 16—4.
— Marie, Kr.-Pfleg., Zāģeru 21—68.
— Marie, Lehrn., Alekša 4—1.
— Marie, Schndrn., l. Ķengaraga 9—5,
— Marie, Schndrn. Krāsotāju 28—27.
— Marie, Schndrn., Rēveles 57-a—31
— Marie, Schndrn., Tērbatas 6/8—79.
— Mart., Bmt., Bārtas 5—3.
— Mart., Bmt., Kazarmes 2—10.
— Mart., Buchh., l. Klijānu 5—8.
— Mart., Dw., Jāņa 7—2.
— Mart., Fuhrm., Priežu 6/8—8.
— Mart., Fuhrm., Rumpmuižas 38—4
— Mart., Hsb., Kundziņsalā, 16. lin. 12.
— Mart., Kapt., Olgas 4—27.
— Mart., Kfm. u. Hsb., Mārupes 8—4-5.

— Mart., Mech., l. Maskavas 15/17—2.
— Mart., Mont., Marijas 4-a—8.
— Mart., Schloss., Brīvības 88—11.
— Mart., Schuhm., Zaķu salā, Krastmales ielā 15—3.
— Mart., Schuhm., Marijas 56/58—3.
— Mart., Stud., Ausēkļa 2—26.
— Mart., Tischl., Marijas 107—9.
— Martha, Ģertrūdes 61—12.
— Martha, Bmtn., Brīvības 60/66—8.
— Martha, Bmtn., Tērbatas 14—13.
— Martha, Buchh., Rēveles 92—9.
— Martha, Kr.-Pfleg., Bruņinieku 5.
— Martha, Stud., Čiekurkalnā, II. lin. 34—4.
— Martha, Verk., Raiņa b. 21—20.
— Martha, Verk., Vārnu 4—12.
— Marzis, Zimmerm., Čiekurkalnā, II. lin. 29—4.
— Mathilde, Brīvības 100—50.
— Mathilde, Dārzaugļu 10—14.
— Mathilde, Lienes 23—18.
— Mathilde, Hndlrn., Kalnciema 169—1.
— Mathilde, Schndrn., Marijas 107—6.
— Mathilde, Wirtsch., Alberta 5—6.
— Meerwaldis, Geschäftsf., Kazarmu 2—10.
— Mich., Dzirnavu 70—18.
— Mich., Aufs., Centralcietuma 1—10.
— Mich., Eisenb., Tūlas 5—20.
— Mich., Hsb., Vidzemes 94—12.
— Mich., Kfm., Basteja b. 11/11.
— Milda, Bmtn., Drabūžu 17.
— Milda, Buchh., Matīsa 85—28.
— Milda, Buchh., Stabu 49—16.
— Milda, Dw., Marijas 133—78.
— Milda, Hndlrn., Rēveles 70—3.
— Milda, Lehrn., Dzirnavu 66—33.
— Milda, Schndrn., Katoļu 3—5.
— Milda, Stud., Rīdzenes 4—7.
— Milda, Teleph., Purva 37-a—4.
— Mile, Hndlrn., Bruņinieku 59—12.
— Milly, Krāsotāju 30—14.
— Minna, Lienes 23—18.
— Minna, Svētceļnieku 10—7.
— Minna, Schndrn., Daugavpils 49—61.
— Minna, Schndrn., Elviras 4—9.
— Minna, Wärt., Matīsa 59—43.
— Milly, Maschschr., Tērbatas 97—18.
— Nanny, Ģertrūdes 52—9.
— Natalie, Hndlrn., Marijas 10-a—3.
— Natalie. Hebamme, Marijas 15—12.
— Natalie, Schndrn., Palmu 4—1.
— Nik., l. Ķengaraga 7—3.
— Nik., Holzhndlr., Matīsa 38—33, Tel. 94237.
— Nik., Stud., Ģertrūdes 77—7.
— Nik., Stud., Sētas 1—13.
— Olga, Duntes 2—20.
— Olga, Dzirnavu 15—16.
— Olga, Krāsotāju 8/10—4.
— Olga, Bmtn., Artilerijas 19—29.
— Olga, Bmtn., Olgas 4—31.
— Olga, Bmtn., Tērbatas 33/35—6.
— Olga, Kass., Blaumaņa 26—66.
— Olga, Kont., Zvaigžņu 14—5.
— Olga, Schriftf., Valdemāra 45—32.
— Olga, Schülerin, Kr. Barona 109—32.
— Olga, Stud., Marijas 110—35.

— Olga, Stud., Zvaigžņu 2—55.
— Osk., Färb., Tērbatas 101—38.
— Oswald, Gl, d, Bez.-Ger., Elizabetes 87—7.
— Oswald, Zollbmt., Ģertrūdes 70—25.
— Ottilie, Vaļņu 15—9.
— Otto, Aufs., Ģertrūdes 58—2-b.
— Ottomar, Offiz., Artilerijas 8—7.
— Paul, Bank-Dir., Blaumaņa 11/13—19, Tel. 91692.
— Paul, Dw., Valdemāra 20—14.
— Paul, Färb., Avotu 2—33.
— Paul, Hausverw., Kojsalas 6—1.
— Paula, Schndrn., Kalnciema 88—4.
— Pauline, Blaumaņa 12—23.
— Pauline, l. Lāču 13—63.
— Pauline, Dw., Matīsa 88—2.
— Pauline, Kelln., Avotu 13—2.
— Pauline, Verk., Akmeņu 14/16—23.
— Pet., l. Maskavas 197—7.
— Pet., Čiekurkalnā, I. šķ. lin. 4—1.
— Pet., Buchh., Daugavgrīvas 50—1.
— Pet., Bmt., Karlīnes 30—6.
— Pet., Bau.-Techn., Marijas 74—21.
— Pet., Dw., Rīdzenes 4—7.
— Pet., Eisendr., Mārupes 3-a—34.
— Pet., Hsb., Ērgļu 12—1.
— Pet., Hsb., Raiņa b. 17—10.
— Pet., Hsb., Ropažu 11-b.
— Pet., Hsb., m. Vējzaķsalā 41.
— Pet., Kfm., Brīvības 50—1.
— Pet., Kapt., Stabu 87—7.
— Pet., Lehr., Lienes 16—9/10.
— Pet., Lagerverw., Pionieru 4-a—6.
— Pet., Maurer, Marijas 133—52.
— Pet., Sanit., Vidzemes 107/109—18
— Pet., Schiffskapt., V. Jelgavas 54/56—16.
— Pet., Schleif., Krāsotāju 27—22.
— Pet., Schloss., Marijas 121—8.
— Pet., Sped., Čiekurkalnā, II. lin. 18—8.
— Pet., Schuhm., Akmeņu 14/16—43.
— Pet., Schndr., Dzirnavu 62—1.
— Pet., Stud., Brīvības 89—4.
— Pet., Tischl., Rumpmuižas 7—23.
— Pet., Verk., Tērbatas 54—8.
— Pet., Veter.-Arzt, Marijas 86—4.
— Pet., Wächt., Bauskas 10—2.
— Pet., Wagenb., Pētersalas 8—1.
— Petronella, Schndrn., Katoļu 28—48.
— Pidrik, Schuhm., Marijas 66—12.
— Reinh., Schuhm., l. Lubānas 22—10.
— Reinh., Schuhm., Spargeļu 10—15.
— Rich., Kutsch., Jelgavas šos. Kutsch., Jelgavas 18—29.
— Rob., Bautechn., Zvaigžņu 2—55.
— Rob. Bauuntern., Dzirnavu 42—11.
— Rob., Bmt., Indriķa 10—1.
— Rob., Bilderrahm.-Werkst., Stabu 35—16-a.
— Rob., Buchh., Marijas 65—6.
— Rob., El.-Techn., Marijas 115—44.
— Rob., Fabrik.Verw., Brīvības 136/138—17.
— Rob., Kass., Ganību d. 10—9.
— Rob., Zimmerm., Andr. Pumpura 1—23.
— Rosalie, Strick., Vagoņu 3—1.
— Rud., Buchh., m. Nometņu 6—2.
— Rud., Fuhrm., Zvaigžņu 2—40.
— Rud., Kfm., Ģertrūdes 4—7.
— Rud., Maur., Pionieru 9—89.
— Rud., Schutzm., Kalpaka b. 10—9.
— Rud., Stud., Stabu 49—3.
— Rud., Tischl., Antonijas 15—14.
— Rud., Verk., Vārnu 4—38.
— Schanis, Zimmerm., m. Nometņu 8/10—4.
— Schanno, Kont., m. Nometņu 6—2.
— Selma, Stabu 49—5.
— Selma, Schndrn., Jelgavas šos. 68—8.
— Senta, Stud., Ganību d. 15—57.
— Senta, Stud., Marijas 82/84—20.
— Sette, Olgas 4—21.
— Simon, Hsb., l. Piena 16—1.
— Sophie, Kaķasēklas dambī 23—1.
— Sophie, Hndlrn., Teatra 1—16.
— Sophie, Hsbs., Gaujienas 2.
— Sophie, Hsb., Kaķasēklas d. 23.
— Sophie, Hsb., Tvaika 88.
— Theod., Kfm., Matīsa 50—8.
— Theod., Fuhrm., l. Maskavas 4,
— Theod., Tischl., Grāvmuižas 6—6.
— Trine, Kr. Barona 80—76.
— Trine, Dw., Krūzmuižas 5—2.
— Valerian, Bmt., Lāčplēša 82—3.
— Vikt., Hsb., Bolderājā, Kalēju 16.
— Vikt., Hydrobiol., Matīsa 11/13—28
— Wallfr., Buchh., Zvaigžņu 24—79.
— Wally, Schriftf., Brīvības 122—32.
— Wera, Kont., Valmieras 45—32.
— Wera, Stud., Brīvības 136/138—18
— Wern., Stud., Tērbatas 14—13.
— Wilhelmine, Brīvības 186—36.
— Wilhelmine, Kont., Kurmanova 11—1.
— Wilhelmine, Strick., Avotu 5—16.
— Willy, Elizabetes 24—17.
— Willy, Landw., Putnu 16—1.
— Willy, Mal., Rumpmuižas 13—52.
— Willy, Tischl., Pokrova 13—7.
— Wlad., Bmt., Avotu 2—22.
— Wold., l. Maskavas 95—3.
— Wold., Rēveles 92—9.
— Wold., Bmt., Alberta 13—12.
— Wold., Buchh., Stabu 55—26.
— Wold., Eisendr., Daugavgrīvas 40-a—22.
— Wold., Ing., Tērbatas 33/35—1.
— Wold., Oberltn., Daugavgrīvas Viesnīcas 38.
— Wold., Techn., Marijas 56/58—18.

Osolinberg, Jahn, Fabr.-Mstr., Duntes 52-a—9.
— Joh., Valtera 3—2.

Osoling, Grete, barmh. Schw., Baznīcas 19/23—8.
— Heinr., Bmt., Balastdambī 58—2.
— Heinr., Kapt., Meža 4-a—5.
— Jak., Enkuru 3.
— Jul., Schuldien., Skolas 11—26.
— Livia, Bruņinieku 93—59.
— Wladisl., Buchh., Daugavpils 48—13.

Osolinsch, Adolf, Mech., Skolas 11—28.
— Alb., Chem., Elizabetes 9—4.
— Alb., Kfm., Ģertrūdes 51—20.
— Alb., Schriftf., Kronwalda bulv. 4-a—2.
— Alb., Stud., Marijas 49—32.
— Alfr., Stud., Lāčplēša 118—69.
— Alph., Tērbatas 33/35.
— Alph., Buchh., Bruņinieku 147—7.
— Andr., Ger.-Bmt., Ģertrūdes 103—23.
— Andr., Kontr., Elizabetes 29—3.
— Andr., Mil.-Bmt., Ausēkļa 6-a—23.
— Andr., Schloss., Bruņinieku 68—35.
— Art., Bmt., Avotu 53/55—6.
— Art., Bmt., Lapu 15—2.
— Art., Buchh., Marijas 10-a—
— Aug., Bahnbmt., Katoļu 10—
— Aug., Hsb., Vidzemes šos.
— Aug., Kfm., Trijādības 9/11—
— Baltasar, Valdemāra 33—6.
— Berth., Schloss., Alberta 3—
— Ed., Kfm., Valguma 28/30—9.
— Ed., Oberbuchh., Mārupes 3-b—73.
— Ed., Schriftf., Cēsu 13—50.
— Ed., Schulvorst., Kr. Barona 71—1.
— Edw., Bmt., Dzirnavu 23—
— Emil, Sattl., Lauku 4—7.
— Ernst, Dir. d. Latv. Banka, Kalnciema 32—4, Tel. 91411.
— Friedr., Vorsitzend. d. Den verw., Brīvības 89—4, Tel.
— Herm., Bmt., Brīvības 54/5
— Herm., Mil.-Bmt., Strēlnieku
— I. A., Inh. d. F-a Osolinsch B-dris, Raudas 8.
— J., l. Kalēju 19.
— J., Rēveles 77.
— Jahn, Bmt., Kr. Barona 14—
— Jahn, Büro-Chef, Marijas
— Jahn, Chefs-Geh. d. Güter- Ganību d. 18—1.
— Jahn, Dw., l. Smilšu 4—8.
— Jahn, Fris., Matīsa 45—28.
— Jahn, Hsb., Bolderājā, Āda
— Jahn, Kunstm., m. Maskavas
— Jahn, Masch., Valguma 31-
— Jahn, Masch., m. Palisādu
— Jahn, Schndr., Bolderājā, 18—3.
— Jahn, Stud., Dzirnavu 74—
— Jahn, Ing., Disp. Dir. d. Han Ind. A.-G. «Daugava», Vald 24—6, Tel. 92766.
— Jahn, Ģertrūdes 77—7.
— Jahn, Stud., Elizabetes 9-a—
— Jahn, Tax., Ģertrūdes 103—
— Jahn, Zoll-Expert, Dzirnavu 74/76—28.
— Jek., Seem., Daugavgrīvas 189—3.
— Joh., Tax., Grobiņas 4/6.
— Joh., Tischl., Purva 37-a—1.
— Jul., Ag., Matīsa 74—47.
— Jul., Maler, Bruņinieku 69.
— Jul., Oberltn., Rēveles 81—
— Jul., Stud., l. Maskavas 141—
— K., Lehr., Kr. Barona 31-a.
— Karl, Inh. d. F-a K. Osolinsc m. Ķēniņu 15—6, Tel. 22266.
— Karl, Bmt., Ģertrūdes 56—
— Karl, Bmt., Parka 6—2.
— Karl, Dw., Atlasa 5—4.
— Karl, Dep., Hospitaļa 24-b—
— Karl, Dw., Skolas 11—28.
— Karl, Fleisch., Ģertrūdes
— Karl, Fleisch., Ģertrūdes
— Karl, Hsb., Parka 6—11.
— Karl, Kondukt., Marijas
— Karl, Kass., Matīsa 31—11.
— Karl, Kfm., Talsu 9—64.
— Landmess., Ģertrūdes 59—9.
— Mont., Zvaigžņu 5—15.
— Karl, Schloss., Ģertrūdes
— Karl, Senator, Lāčplēša Tel. 92976.
— Karl, Sattl., Lienes 18—4.
— Karl, Stud., Stabu 33—23.
— Tischl., Purva 37-a—1.
— Konst., Bmt., Avotu 4—35.
— Ludw., Verk., Bruņinieku
— Ludw., Bmt., Trijādības

Markus, Schndr., Hapsalas 7—5.
Mart., Hsb., Augustines 21—5-29.
Mart., Pol.-Bmt., Krāsotāju 13—7.
Math., Schloss., m. Nometņu 9—9
Mich., Dw., Lāčplēša 92—4.
Nik., Bmt., Sētas 1—13.
Osk., Hsb., Miera 6—1.
Otto, Schmied, Pērnavas 18—10.
Paul, Prof., l. Pils 5—2.
Pawils, Stud., Blaumaņa 34—11.
Pet., Augustines 14—3.
Pet., Buchh., Lienes 8—14.
Pet., Bmt., Pionieru 4-a.
Pet., Feuerw., Cēsu 23—57.
Pet., Kfm., Stabu 50—19.
Pet., Kfm., Valguma 5—18.
Pet., Landmess., Matīsa 52—55.
Pet., Pol.-Bmt., Ķengaraga 16,
Pet., Schuhm., Lauku 3—76.
Pet., Schiffskpt., Mārstaļu 32—3-a
Pet., Techn., Elizabetes 89—16.
Pet., Töpfer, l. Palisādu 25—24.
Rob., Kont., Ģertrūdes 93—19.
Schanno, Bmt., Lāčplēša 65—17.
Schanno, Kont., m. Nometņu 6.
Schanno, Stud., Lāčplēša 36—25.
T., Inh. d. Chem.-kosm. Lab. Karolinstr. 4, Aizputē, Lielajā 16.
Wilh., Stud., Ģertrūdes 115—32.
Willy, l. Maskavas 141—4.
Willy, Bmt., Lāčplēša 65—17.
Willy, Lehr., Valdemāra 1-c.
Wilum, Maurer, Krāsotāju 27—22.
Wold., Torņa 4.
Wold., Elizabetes 9-a—10.
Wold., Cēsu 8—3.
nski, Cäcilie, Ztgndlrn, Krāsotāju ielā 15—19.
lt, Jahn, l. Lāču 9—37.
Karl, Schuhm., l. Lāču 9—37.
lits, Alfr., Kfm., Kojsalas 23—20
Herb., Tērbatas 37—15.
Wilh., Chauff., Vidzemes šos. 26-b—16.
Alfr., Kfm., Kurmanova 23—6.
llapa, Anna, Avotu 44—5.
Antonie, Schndrn., Bruņinieku 22—21.
Jahn, Adv., Blaumaņa 12—6.
Luise, Cēsu 12—13.
Luise, Schndrn., Bruņinieku 22—21.
Marie, Schndrn., Bruņinieku 22—21.
Milda, Strick., Pērnavas 27—39.
Rob., Pērnavas 27—39.
llapin, Amalie, Ieroču 9—27.
Christoph, Schuhm., Stabu 75—9.
Mich., Dw., Stabu 75—9.
Osolneek, G. IV., Mech. u. Velozip.-Werkst., Vidzemes šos. 20, Tel. 94400.
lneek, Alb., Bmt., Bruņinieku 51—14.
Alb., Wieg., Kurmanova 26—10
Ed., Kont., Vārnu 15—22.
Eva, Ernestines 13—2.
Jahn, Fuhrm., Spriņģu 6—1.
Jos., Kut., m. Nometņu 6—13.
Karl, Kont., Vārnu 15—22.
Marie, Vārnu 15—22.
Pet., Hsb., Vidzemes šos. 20—1.
Runis, Landw., Raudas 50—1.
Wold., Techn., Kuģu 11—5.
lneek-Osolin, Jahn, Brieftr., Pērnavas 12-b—11.
lsar, Lotte, Schndrn., Stabu 87—39.
lsihle», siehe «Ozolzīle».

Osolupe, Pet., Leutn., Kr. Barona 6—10.
Osolzelm, Rob., Meist., Liepājas ielā 28—2.
Osowsky, Elisabeth, Hsbn., Ludzas ielā 58—1.
Ospowat, Itzka, Schndr., Brīvības 33—29.
— Meilech, Zunahtm., l. Maskavas 43—15.
— Nechma, Kurmanova 27—10.
— S., Gerber, Kalnciema 88—6.
«Osram», Hand.- & Ind. Akt.-Ges., H. II., Elektr. Lampen, Präses: K. Resewsky, Direktore: A. Osteneck u. Dr. E. Salomon, Kand.: K. Buschbaum u. F. Reinicke, Disp. Dir.: A. Holtzmeyer, Kungu 25, Tel. 20840, Tel.-Adr.: «Osram»
Oss, Adolf, Bodenmstr., Nometņu 36—6.
— Adolf, Lomb.-Bmt., l. Nometņu 38—6.
— Anna, Brīvības 58—5.
— Austra, Mus.-Lehrn., Baznīcas 45—7.
— Emilie, Web., Embutes 8—4.
— Karl, Stud., Baznīcas 45—7.
— Lisette, Baznīcas 45—7.
Ossar, Jahn, Zollkl., Bruņinieku 58/60—6.
Osser, Joh., Kass., Bruņinieku 91—7.
Ossipow, Anna, Lehrn., Artilerijas 3—19.
— Arth., Apoth., Ģertrūdes 70—10.
— Al-dra, Klingera 2—1.
— Alex., Chauff., Kr. Barona 84—3.
— Barbara, Stabu 60—4.
— Elisabeth, l. Grēcinieku 21—2.
— Joh., Pharm., Klingera 2—1.
— Karp, Tischl., Lāčplēša 155—4.
— Konrad, Kont., Stabu 45—5.
— Leonid. Gerb., Hospitaļa 47—14.
— Nik., Elizabetes 41/43.
— Olga, Erzieh., Stabu 60—4.
— Pet., Holzhndlr., Stabu 52—21.
— Lina, Ludzas 69—4.
— Marie, Matīsa 74—54.
— Sinaida, Kont., m. Nometņu 27—2.
Ossis, Kurt, Kondit., Akas 6—4.
Ossmann, Auguste, Kass., Pēterbaznīcas lauk. 1/3—2.
— Bertha, Brīvības 134—8.
— Eugen, Kont., m. Jaunavu 7—3.
— Jur., Schleifer, Volguntes 61—2.
— Wilh., Mont., Pēterbaznīcas 1/3—2.
Ost, Adelheid, Rēveles 91—23.
Ostafel, Anna, Bmtn., Ģertrūdes 62—53.
— Karl, Buchh., Gregora 1-b.
— Karl, l. Kuldīgas 24—6.
Ostanowitsch, Ed., Mech., Kr. Barona 80—77.
Ostasewitsch, Steph., Techn., Ģertrūdes 56—7.
Ostberg, Ed., Mont., Tērbatas 85—4.
Ostel, Grete, Schndrn., l. Moskavas 5—1-a.
Ostenberg, Art., Pharm., Vidus 12—5.
Osteneck, Dir. d. A. E. G. Elektr.-Ges., Ģertrūdes 23—9, Tel. 93940.
— Lydia, Stenogr., Bruņinieku 6—28
Ostenheim, Ludw., Schrifts., l. Ķēniņu 37—10.
Osten-Laiben, Karin, Elizabetes 3—8.

Osten-Sacken, Ewald, Jurist, Tērbatas 23/25—4, Tel. 94988.
— Paul, Lehr., Indriķa 16—1.
— Paul, Stud., Bruņinieku 71—20.
Osterburg, Friedr., Prok. d. Druck. Ruetz, Doma lauk. 5—2.
Osterlad, Osk., Schuhm., Kalnciema 18—7.
— Paul, Hsb., Ropažu 15—18.
Ostin, Anna, Stabu 80—14.
— Marie, Schndrn., Ģertrūdes 4—7.
Ostronchow, Leonid, Lehr., Rūpniecibas 1—14.
— Marie, Lehrn., Rūpniecības 1—14.
— Nik., Stud., Rūpniecības 1—14.
Ostrowsky, Alb., Bevollm., l. Smilšu 22—8.
— Alex., Fabrikantu 5—5.
— Andr., Schndr., Līvānu 3—3.
— Anna, Lehrn., l. Piena 16—4.
— Georg, Stud., Elizabetes 3—12.
— Hedwig, Mod., Brīvības 126—17.
— Ignat., Dw., Brīvības 15—16.
— Jos., Dw., Kr. Barona 44—15-a.
— Jos., Kondukt., Invalīdu 3—5.
— Leiba, Mus., Lāčplēša 70-b—9.
— Leon, Mus., Lāčplēša 68—35.
— Lia, Zahnärztin, Marijas 10—51.
— Menuche, Mützenm., Matīsa 33—30.
— Mich., Fuhrm., l. Piena 16—4.
— Minna, Lāčplēša 52/54—59,
— Neuch, Mus., Lāčplēša 70-b—9.
— Pet., Lehrl., Tukuma 8—15.
— Simon, Pian., Marijas 10—51.
David Ostrum, Schneiderwerkst., Skolas 38.
Ostrum, Dav., Schndr., Skolas 38—21.
Ostsee Handels- u. Trans.-Ges., l. Grēcinieku 26, Tel. 22653-93153.
Ostup, Mich., Stud., Bolderājā, Elizabetes 1-a—1.
Ostupe, Lisette, Stud., Matīsa 93—52.

G. G. Ostwald
Eisengiesserei u. Maschinenfabrik
Riga-Gravenhof
kl. Lagerstrasse 35/37. Telephon 90898

G. G. Ostwald, Eisengiesserei, G. III., Inh.: Margarethe-Karoline-Marie-Helene, Hans-August, Max-Gottfried, Axel-Eugen, Kurt-Heinr. u. Ernst-Eugen Ostwald, Nometņu 35/37, Tel. 90898.
Ostwald, Axel, Ing., m. Nometņu 35—2.
— Bruno, Bmt., Rēveles 29/31—7.
— Elisabeth, Bmt., Matīsa 18—14.
— Eug., Hsb., Ģertrūdes 4—8.
— Eugen, Prof., Ģertrūdes 4—8.
— Jak., Gatterstell., Līču 1—5.
— Jul., Buchh., Brīvības 122—8.
— Karoline, Verk., Bruņinieku 18—2.
— Ludw., Kass., Pērses 8—3.
— Margarethe, m. Nometņu 35—1.
— Marie, Kont., m. Nometņu 35—1.
— Max, Kfm., m. Nometņu 3—2.
Osun, Judith, Verk., Lāčplēša 50—17.
— Schlom, Schndr., Lāčplēša 50—17
O'Swald & Co., Agentur u. Kommiss., Inh.: Ernst Ruperti u. Paul Oswald, Skārņu 25, Tel. 20543-91043.
O'Swald, Paul, Kfm., Slokas 14-b—2.

Oswald, Ansis, Buchh., l. Grēcinieku 24—3.
— Gottfr., Hsverw., Miera 18—1.
— Katharine, Palangas 9—4.
Otender, Joh., Phot., Matīsa 43—5.
— Martha, Kelln., Matīsa 43—5.
J. Otlan, Likörfabrik, Weinkelterei, Weinhandl., Inh.: Jakob Otlan, Merķeļa 5, Tel. 20643, u. Elizabetes 14-a.
Otlan, Alwine, Schndrn., Dzirnavu 116—2.
— Jak., Ind., Merķeļa 5—1.
— Olga, Strick., Rēveles 88—40.
— Otto, Dien., Matīsa 43—3.
Otljagow, Al-dra, Lehrl., Ģertrūdes 42—7.
— Helene, Lehr., Ģertrūdes 42—7.
— Marie, Verk., l. Maskavas 134—31
Otrup, Joh., Tischl., Čiekurkalnā, III. šķ. lin. 16—7.
— Katharina, Wäsch., Čiekurkalnā, III. šķ. lin. 16—7.
Ots, Adolf, m. Nometņu 17—14.
— Erna, Schuldien., Skolas 13—2.
— Jul., Web., l. Nometņu 62—29.
— Marie, m. Nometņu 17—14.
Rud. Otsason, G. V., Schneiderw., m. Ķēniņu 14.
Otsason, Rud., Schndr., Antonijas 15—33.
Otscheret, Joh., Kont., l. Kalēju 28—5
Otsons, Jahn, Stud., Bruņinieku 64—7.
Otstawel, Hildegard, Kalpaka bulv. 10—10.
— Ott, Erich, Aufs., Ernestīnes 17—2
Ottanke, Adolphine, Kr. Barona 70—2.
Otte, Max, Mstr., Slokas 8—3.
Otterburg, Pauline, Stabu 16—19.
Ottermann, Otto, Krankenpfleg., — Ziemeļu 22—4.
Ottersberg, Christ., Fleisch., Brīvības 113—2.
— Emil, Schloss., Lazdonas 5—14.
— Heinr., Landw., Druvas 20—1.
— Theod., Tischl., Ģertrūdes 121—13.
Ottersohn, Jahn, Schuhm., Ģertrūdes 90—21.
Ottesohn, Jak., Tischl., Ropažu 1—25.
Otter-Stetter. Rob., Chauff., Raiņa bulv. 2—17.
Ottisohn, Gottfr., Sattl., Rēveles 28—9.
— Marie, Kr.-Pfleg., Bruņinieku 5.
Otto, Adolph, Kont., Aizupes 12.
— Alex., Fuhrm., Hospitāļa 2—6.
— Alfr., Schuhm., Bruņinieku 68—9.
— Anna, Avotu 53/55—31.
— Arn., Kelln., Blaumaņa 26—57.
— Edg., Kfm., Stabu 18—30.
— Emilie, Hndlrn., Slokas 1—1.
— Emilie, Strick., l. Bišu 17—31.
— Emma, Schndrn., Matīsa 80—42.
— Fritz, Hospitāļa 24-b—28.
— Fritz, Kesselschmied, l, Bišu 17—31.
— Helene, Kont., Bruņinieku 68—9.
— Jak., Bevollm. d. Kaffee u. Cich. Fabr. «Demetra», l. Smilšu 29—7, Tel. 22395-93595.
— Jak., Hsb., Slokas 1—1.
— Juris, Tischl., Torņa 35—3.
— Karoline, Palīdzības 14—3.
— Mathilde, Vilandes 7—43.
— Maxim, Buchh., Volgundes 16—6.
— Melanie, Brīvības 85—8.
— Minna, Schndrn., Lienes 12—22.
— Nik., Mstr., Brīvības 174—36.
— Ottilie, Verk., Ģertrūdes 61—18.
— Wass., Dw., Lāčplēša 3—6.
— Wilh., Skulpt., Bruņinieku 68—9.
Otton, Emma, V. Mīlgrāvī, I. lin. 14—1.
— Lucie, Schndrn., V. Mīlgrāvī, I. lin. 14—1.
— Mart., Aufs., V. Mīlgrāvī, I. lin. 14—1.
Andreas Oun, H. II., Restaurant I. Kl.,«Mercedes», m. Smilšu 2.
Oun, Alex., Kass., l. Kalēju 33—9.
— Andr., Restaurant, Dzirnavu 73—3.
Ouns, Nik., Schloss., Hospitāļa 20-d—9.
Ouyeda, Sentaro, Japan. Deleg., Ausekļa 7—7.
Emilie Otwar, Strickanst. u. Korsettwerkst., Brīvības 44.
Otwar, Emilie, Hndlrn., Brīvības 35—3.
— Jahn, Wächt., Avotu 33—3.
— Joh., Oberst, Marijas 55—33.
— Paul, Mal., Matīsa 28—8.
Owander, Rob., Buchh., Vilandes 1—1.
Owechow, Lina, Saldus 2—6.
— Theod., Lehrl., Saldus 2—6.
Owetschkin, Lehrn., l. Maskavas 251-a—4.
— Olga, Wächter, l. Maskawas 249—8.
— Wlad., Kont., l. Maskavas 251-a—4.
Owsankow, Jahn, Bäck., l. Maskavas 80—22.
Owsej, Ign., Kfm., Bauskas 1—10.
— Jos., Kfm., Vēja 17—8.
Owsiani, Susanne, Lehrn., Dzirnavu 73—8.
Owtscharuk, Alide, Valdemāra 85—1
Owzaruk, Alma, Kass., Valdemāra 27/29—22.
— Friedr., Commiss., Valdemāra 27/29—22.
Owtscheruka, Alwine, Valdemāra 27/29—23.
Owtschinsky, Kalman, Kfm. Stabu 76—6.
Kalmann Owzinsky, G. V., Verpack. v. Kaffee u. Zich. unter d. Bezeichn. «Victoria», Stabu 76.
Oxenberg, Kurt, Kondit., Raiņa bulv. 21—31.
Oydahl, Hans, Kfm., Alberta 1—2.

M. OZMIDOFF & N. HERZBERG, Riga
Architekten
Kaufstrasse 10. Tel. 22816

Ozmidoff, Max, Architekt, Tirgoņu ielā 10, Tel. 22816/95719.
Ozmidow, Eugenie, Brīvības 51—16.
Oztan, Eva, Dw., Strēlnieku 15—9.
Oztan, Wikentij, Dw., Lāčplēša 2—4.

Paas, Joh., Schndr., Merķeļa 8—25.
— Karl, Schndr., Trijādības 12—34.
— Lilly, Apoth., Merķeļa 8—25.
— Mich., Heiz., m. Jaunielā 1—6.
— Rosalie, Lehr., Skolas 13—23.
Pabehrs, Ansis, Schndr., Popova 3-a—27.
— Arv., Lehrl., Popova 3-a—27.
— Ed., Expr., Raiņa bulv. 3—13.
— Emma, Strick., Bruņinieku 28
— Karl, Expr., Ģertrūdes 51—8.
— Karl, Geschäftsf., Bruņinieku 28—67.
— Karl, Verk., Hamaņa 5—2.
— Krisch, Hsb., Ludviķa 2—9.
— Marie, Hamaņa 5—2.
— Mart., Expr., Tērbatas 38—1.
— Milda, Stud., Popova 1—1.
— Olga, Kont., Marijas 57—21.
— Rud., Büro-Chef, Tērbatas 45
— Stanisl., Tischl., V. Mīlgrāvī, Kalnc. II. lin. 16—2.
Pabehrse, Martha, Bruņinieku 5
Pabehrsis, Karl, Hsb., Mālu 1-b
Paberg, Karl, Dir., Dzirnavu 58
Pabers, Andr., Fuhrm., Rumpm 13—7.
— Herm., Eisendr., Gaujas 1-a—
— Jahn, Acquis., Brīvības 147-a
Pabersin, Edg., Miera 21—4.
— Jahn, Miera 21—4.
Pabrant, Joh., Schuhm., Marijas 105—3-a.
Pabrenz, Arv., Bmt., Bruņinieku 36—8.
— Nik., Tischl., Bruņinieku 36—
— Olga, Katoļu 30—35.
Pabrenzis, Arv., Bmt., Bruņiniek 36—17.
Pabriks, Jahn, Schloss., Valgum 5—25.
— Karl, Schausp., Mārstaļu 14
Pabst, Erich, ver. Rechtsanw., Aspazijas b. 7, Tel. 21143-96
Pachenan, Isr., Fabr.-Verw., Kr ielā 6.
Pachmann, J., Noliktavas 3.
Pachomow, Jahn, Hsb., Daug 30—1.
Pacht, Elise, Lehrn., Dzirnavu
— Tax., Alberta 5—9.
— Margarethe, Bmtn., Alberta 5
— Nanny, Erzieh., Skolas 25—15
— Theod., Juŗa Allunāna 1—3.
— Wilhelmine, Schndrn., Liepā 7—6.
Pack, Frieda, Kfm., Laipu 8—3.
— Hanna, Laipu 8—3.
— Ida, Modist., Patversmes 24
Packer, E. L., Sekr., Eksporta 4 Tel. 93907.
Padegs, Arth., Landm., Artiler 35—2.
— Pet., Bmt., l. Nometņu 18—
Padehls, Jahn, Masch., Bruņini 151—16.
— Jahn, Tischl., m. Nometņu 7
— Dora, Kalpaka bulv. 7—9.
Padolsky, Helene, Verk., Stabu 53—16.
— Katherine, Tūlas 7—5.
Padom, Jenny, Schndrn., Ģert 67—23.
— Lihba, Wäsch., Ģertrūdes 6
Padowitsch, Zodik, Brack., St 61—1.
Padowitz, Chaim, Zunahtm., M 15—2.
— Sifra, Zahntechn., Marijas 15
Padretschik, Irma, Bmtn., Kr. na 133—10.
— Pet., Kr. Barona 133—10.
Padrutschik, Elfriede, Buchh., M 31—15.
Padschus-Thies, Joh., Schloss., Piņķu 4—3.
Padsin, Ernst, Postbmt., Rēveles 59—11.

Padsinkas, Veronika, Dw., Avotu 63—1.
Padskaln, Augusta, l. Vērmaņa parka restoracijā.
Padskozy, Jesup, Landw., Rītupes 6-b—11.
Padwa, Isaak, Lehr., Blaumaņa 11/13—2.
— Samuel, Strickerei, l. Maskavas 12—8.
Padwo, Hirsch, Ag., Dzirnavu 102-a—12.
— Lea, Schndrn., Ģertrūdes 54—8.
Jak. **Paegle,** H. III., Wein u. Kolonialw., Daugavgrīvas 32.
Paegle, Meistr., Ģertrūdes 89.
— Aina, Lehrn., Matīsa 65—6.
— Alb., Lehrl., Kurmanova 21—1.
— Alfr., Kont., Sapieru 3—24.
— Andr., Schloss., Slokas 44—3.
— Anna, Bērzu 10—6.
— Anna, l. Maskavas 151—22.
— Anna, l. Miesnieku 8—2.
— Anna, Rēveles 88—21.
— Aug., Arzt, Elizabetes 103—11.
— Aug., l. Maskavas 291-b—1.
— Anna, Schndrn., Gogoļa 4/6—10.
— Arth., Schloss., Sapieru 3—33.
— Bertha, Stud., Valdemāra 69—20
— Christine, Pērnavas 33—4.
— Dora, Bmtn., Rēveles 88—21.
— Ed., Brieftr., Viļānu 8—2.
— Ed., Lehr., l. Grēcinieku 14—5.
— Ed., Schriftf., Pokrova 14—7.
— Elfriede, Buchh., Stabu 28—10.
— Ella, Stud., Ģertrūdes 3—7.
— Else, Geschäftsf., Brīvības 83—4.
— Emilie, Hndlrn., Oskara 13—7.
— Emilie, Verk., Oskara 13—7.
— Emma, Hndlrn., Artilerijas 60—6.
— Ernst, Bäck., Kurmanova 21—1.
— Ernst, Musik., Bruņinieku 115—80
— Eva, Verk., Rēveles 23—17.
— Frieda, Fris., Stabu 49—31,
— Fritz, Industr., Ģertrūdes 3—7.
— Fritz, Schndr., Aizupes 1.
— Herm., Instrukt., Brīvības 149—20.
— J., Pērses 11.
— Jahn, Bmt., Matīsa 44—26.
— Jahn, l. Maskavas 291-a—1.
— Jahn, Pērnavas 21—19.
— Jahn, Hsb., Struktoru 1.
— Jahn, Cēsu 13—22.
— Jahn, Kfm., Stabu 91—1-a.
— Jahn, Lokomotivf., Dzirnavu 74—20.
— Jahn, Poliz., Mārstaļu 32—2-a.
— Jahn, Poliz., Olgas 4—33.
— Jahn, Schndr., Brīvības 91—29.
— Jahn, Techn., Puškina 5—5.
— Jak., Tērbatas 14—6.
— Jak., Landw., Kurmanova 21—1.
— Jak., Schloss., Bērzu 10—2.
— Jorģis, Brīvības 147-a—11.
— Jul., Schloss., Valdemāra 1-a—35.
— Juris, Stud., Ieroču 9—3.
— Karl, Bäck., Bruņinieku 82—31.
— Karl, Bmt., Tērbatas 14—12,
— Karl, Direkt.-Geh., Tērbatas 14—2.
— Karl, Kfm., Šķirotavas 2-a—2.
— Karl, Schuhm., Brīvības 176—8.
VIII., šk, lin. 13—5.
— Karl, Schndr., Čiekurkalnā,
— Katherine, Dw., Sadovņikova 45—5.
— Katherine, Maiznicas 10—28.
— Leon, Schriftst., Matīsa 65—6.
— Lisa, Daugavgrīvas 66—1.
— Lina, Pilsoņu 5—7.
— Lina, Spinn., Pleskodales 20—1.
— Lotte, Lehrn., Kalnciema 103—3.
— Lucie, Schndrn., Torģeles 10/12—39.
— Marie, Kass., Valdemāra 69—20.
— Mart., Hsb., V. Jelgavas 9.
— Mart., Schloss., Purva 41—6.
— Martha, Rēveles 61—32.
— Mathilde, Lehrl., Kurmanova ielā 21—1.
— Mattis, Bmt., Kuģu 13—21.
— Milda, Elizabetes 69—8.
— Milda, Kont., Matīsa 11/13—51. -
— Milda, Strick., Dzirnavu 26/28—8.
— Milda, Kass., Matīsa 87—13.
— Milly, Buchh., Pulkv. Brieža 15—4.
— Minna, Wirt., Vilandes 2—5.
— Natalie, Brīvības 134—22.
— Olga, Kont., Tērbatas 14—2.
— Olga, Lehrn., Matīsa 11/13—51.
— Olga, Schndrn., Oskara 13—7.
— Olga, Schndrn., Čiekurkalnā, VIII. šķ. lin. 13—5.
— Osk., Rēveles 61—33.
— Paul, Bmt., Elizabetes 103—11.
— Paul, Gef. Aufs., Klusā 9—10.
— Pet., Kfm., Matīsa 20—14.
— Reinh., Eisendr., Bolderājā, Muižas 20—3.
— Reinhold, Tischl., Matīsa 145—19
— Reinis, Krūzmuižas 19—2.
— Selma, Bmtn., Valdemāra 37—27.
— Selma, Verk., Struktora 1—1.
— Taliwald, Stud., Ģertrūdes 3—7.
— Wally, Pulkv. Brieža 15—4.
— Wera, Strick., Pilsoņu 5—7.
— Adam, Dw., Blaumaņa 23—10.
Paeglis, Alfr., Seem., V. Mīlgrāvī, Kalnc. III, lin. 40—3.
— Alwine, Schndrn., Augustines 7—11.
— Dav., Čiekurkalnā, VI. šķ. lin. 13.
— Ed., Kutsch., Vārnu 6—10.
— Ed., Lehr.-Stud., Merķeļa 8—10.
— Fritz, Fuhrm., Stabu 42—3.
— Gust., Sattl., Matīsa 86-a—16.
— Jahn, Fris., Stabu 90—1.
— Jahn, Schmied, Ģertrūdes 89—12.
— Jahn, Schmied, Pērnavas 25—34.
— Jak., Bmt., Stabu 92—5.
— Nanny, Stud., Pulkv. Brieža 15—4.
— Nik., Kondukt., Rēveles 92—31.
— Pet., Expr., Brīvības 192—55.
— Rob., Eisenb., Merķeļa 12—15.
— Wold., Dw., Kapseļu 3-a—6.
— Wold., Schndr., Lauku 3—47.
Paeglit, Anna, Hndlrn., Vidus 19—21
— Aug., Buchh., Sapieru 3—41.
— Elsa, Stud., Dzirnavu 82—11.
— Emilie, m. Lāču 1—3.
— Emilie, Hndlrn., l. Lāču 9.
— Jahn, Mech., Artilerijas 17—17.
— Juris, Bmt., Vidus 5—1.
— Karl, Schausp., Bruņinieku 72—37
— Karl, Stud., Daugavpils 49—20.
— Lilly, Kr.-Pfleg., Vidus 11—21.
— Marianna, Stud., Avotu 23-a—31.
— Olga, Kr.-Pfleg., Vidus 11—21.
— Olga, Op.-Sängn., Brīvības 9—4.
— Pet., Ērgļu 3-a—71.
— Rob., Op.-Säng., Brīvības 9—4.
— Theod., Schloss., Čiekurkalnā, II. lin. 1—8.
— Karl, Stud., Kurmanova 5/7—3.
Paenson, Aron, l. Jēkaba 30—3.
— Behr, Kfm., Marijas 31—39.
— Mascha, Kont., l. Jēkaba 30—3.
Paepke, Jul., Mus., Stabu 18—3.
— Lina, Hsbn., Matīsa 75—2.
Paewsner, Boris, Kfm., Lāčplēša 1—14.
Pagalis, Kas., Mus. Instr. Mstr., Daugavpils 49—36.
M. Pagast, Tischlerei, Inh.: Mart. Pagast, Bruņinieku 36. Tel. 92260.
Pagast, Alma, Schndrn., Hanzas 4—26.
— Christine, Bruņinieku 36—2.
— Jahn, Zollbmt., Rēveles 89—12.
— Karl, Vārnu 1—5.
— Lene, Hsbn., Palātas 5—1.
— Mart., Geschäftsl., Bruņinieku 36—2.
— Pet., Bmt., Bruņinieku 30/32—1.
— Selma, Buchh., Bruņinieku 36—2.
— Therese, Bmtn., Bruņinieku 36—2.
— Wold., Kfm., Laipu 6—2.
Page, Jahn, Seem., Brīvības 136/138—31.
Pagenkopf, Valentin, Masch., l. Lubānas 40—4.
Pagge, Aug., Buchh., Maiznicas 10—20.
— Hertha, Wärt., Reimersa 1—9.
— Karl, Kass., Maiznicas 10—20.
— Marie, Schndrn., Maiznicas 10—20
Marie, Schndrn., Volguntes 33-a—5.
Pagodin, Anna, Bruņinieku 93—49-a.
— Eugenie, Strēlnieku 13—4.
Gebr., Pagowitsch, H. II., Galant., Kurzw., Tricot., en-gros, Inh.:
— Morduch u. Noah Pagowitsch, l. Grēcinieku 9, Tel. 23016-92181, Tel.-Adr.: «Pogas», Postfach 793.
Pagowitsch, Max, Inh. d. F-a Gebr. Pagowitsch, Elizabetes 91/93—15.
— Nathan, Inh. d. F-a Gebr. Pagowitsch, Elizabetes 91/93—15.
— Gena, Kass., Elizabetes 91/93—15.
Pagrods, Jahn, Offiz., m. Palisādu 2-a—1.
Pahke, Elsa, Zollbmt., Dobeles 3—5.
Pahkis, Nik., Zollbmt., Dobeles 3—5.
Pahkste, Olga, Verk., Sadovņikova 39—10.
Pahl, Art., Kontr., Antonijas 15-a—24.
— Heinr., Hsb., Ventspils 17-a.
— Indr., Kondukt., Katoļu 38—17.
— Jul., Aufs., Brīvības 168—7.
— Karl, Dzirnavu 3-a—9.
— Krisch, Portier, Valdemāra 3—1.
— Marie, Hndlrn., Katoļu 38—17.
Pahlberg, Karl, Schmied, m. Palisādu 7—4.
Pahle, Karl, Schndr., Slokas 40-a—17
Pahlen, Arthur, v. d., Brīvības 55.
— Jahn, Obrstltn., Kr. Barona 37—13.
— Jahn, Schuhm., Marijas 16—8.
— Leon, v. d., Mitinh. d. F-a Adolf Richters Nachfolger, Skolas 11—16.
— Mart., Gärtn., Birģeļmuižas 4—2.
— Meta, Bmtn., Marijas 16—8.
— Pet., Kass., Brīvības 28—39.
Pahl-Galenz, Alex., Sekr., Rūpniecības 1-c—1.
Pahlin, Pet., Stud., Mārstaļu 2/4—11.
Pahlit, Alida, Schndrn., Karlīnas 21—17.
— Alide, Schndrn., Karlīnes 17—1.
— Juris, Fuhrm., Valmieras 22—3.
— Olga, Tänz., Dzirnavu 55—2.

Pahlo, Emilie, Bruņinieku 123—14.
Pahn, s. a. Pan.
Pahn, Elsa, Schndrn., Brīvības 180—4.
— Harald, Bankbmt., Dārtas 27—18.
— Mart., Wächt., Matīsa 117—5.
— Pet., Maur., Čiekurkalnā, II. lin. 1—4.
— Wold., Buchh., Dārtas 27—18.
Pahpe, Adam, Kfm., m. Nometņu 44—24.
— Jahn, Drog., Rēveles 57-a—3.
— Jahn, Hsb., m. Vējzaķsalā 1.
Pahpen, Jahn, Kfm., Krāsotāju 6—5.
— Karl, Aufs., Gaujas 7—9.
— Karoline, Valdemāra 70—4.
— Mart., Maur., Gaujas 9—4.
— Mich., Hsb., Kaķasēklas d. 32.
— Mich., Verk., m. Vējzaķsalā 1—2.
— Serg., Mont., Dzirnvau 72—9, 10.
Pahpul, Jahn, Mont., Stabu 102—14.
Pahrupit, Anliese, Miera 6—18.
Pahrum, Anna, Hsb., Bolderājā, Elizabetes 24.
Pahrup, Austra, Stud., Vilandes 8—5.
— Christian, Hsb., Vilandes 8—5.
— Indr., Stud., Vilandes 8—5.
— Juris, Stud., Vilandes 8—5.
— Nik., Bmt., Tvaika 96—17.
Pahrwul, Karl, Kapt., Enkuru 1—6.
Pahsche, Austra, Schndrn., m. Vējzaķsalā 7—1.
— Fritz, Fisch., m. Vējzaķsalā 7—1.
Pahwel, Anna, Wärt., Čiekurkalnā, III. šķ. lin. 1—15.
Pahwils, Jahn, Eisendr., Mārupes 4—10.
— Pauline, Kont., Mārupes 4—10.
Pahws, Alb., Bmt., l. Bišu 17—5.
— Lucie, Bmtn., l. Bišu 17—5.
Pahwul, Anna, Čiekurkalnā, III. šķ. lin. 2—8.
— Biruta, Stud., Marijas 42—12.
— Dav., Landmess., Marijas 42—12.
— Emma, Schndrn., Tērbatas 47—7.
— Fritz, Dw., Zilupes 25—3.
— Grete, Wäsch., Raudas 7—2.
— Jahn, Poliz., Tērbatas 47—7.
— Jahn, Schrifts., l. Kalnu 13—14.
Pahwulin, Jahn, Stud., Marijas 63—19.
Paidrs, Rud., Schmied, Stabu 57—16.
Paiglis, Osw., Hsb., Čiekurkalnā, II. šķ, lin. 31.
Paijo, Indr., Wächt., Kuģu 25—3.
Paik & Co., G. V., Seifensied., Inh.: Jos. Paik u. Chaim Michalisky, Kurmanova 5/7.
Paik, Jossel, m. Jaunavu 7—2.
Paiken, Dahrta, Dw., Rēveles 62—10.
— Ed., Schuhm., Matīsa 91—9.
— Jule, l. Lubānas 39-a—1.
P. Paikin & D. Lein, Schuh-Gesch. «Lauva», Marijas 4-a, Tel. 94738.
Paikin, Abr., Dek.-Mal., Ģertrūdes 19/21—22.
— Benj., Kfm., Ģertrūdes 103—7.
— Dore, Zunahtm., l. Palisādu 35—4.
— Jahn, Kfm., Krāsotāju 21—27.
— Judel, Kfm., Dzirnavu 82—10.
— Leo, Schndr., Raņka d. 3—18.
— Nachim, Kfm., Ģertrūdes 30—16.
— Peisach, Kfm., Marijas 4-a—5.
Paikowsky, Anna, Kont., Lienes 12—9.
Paikul, Rob., Sattl., Daugavpils 49—88.

Pain, Margarethe, Lehrn., Bruņinieku 6—5.
Painsch, Alfr., Säng., Ērgļu 3-a—6.
Paio, Lina, Kuldīgas 27-a—2.
Paipa, Jahn, Holzsäger.-Leit., Matrožu 4/6—1-a.
Paiga, Karl, Tischl., Apuzes 2—5.
Paipal, Arth., Kutsch., Zolitudes 7—1.
— Jahn, Sold., Brīvības 186—7.
— Karl, Färb., Tērbatas 20—35.
— Mart., Kass., Dzirnavu 66—23.
— Milda, Kont., Puškina 6—20.
— Otto, Mal., Rēveles 68—7.
— Fritz, Maur., Pionieru 2—16.
Paischo, Astrida, m. Nometņu 12—13.
Paiso, Alfilda, Mārupes 3-b—67.
— Arv., Seem., Mārupes 3-b—67.
— Emilie, Daugavpils 76—44.
— Joh., Seem., Mārupes 3-b—67.
Paitsch, Emilie, Schndrn., Rucavas 4—1.
Paja, Alex., Dw., Parka 1-a—25.
Pajain, Maximilian, Kont., Sīmaņa 7/9—11.
Pajari, Math., Kfm., Krāmu 10—4.
Pajenkow, Senta, Kont., Karlīnes 17—22.
B. Pajenson, H. III., Galant. u. Modew., Inh.: Behr Pajensohn, Skārņu 23, Tel. 22819-95419.
Pajenson, Emma, Stud., Vilandes 3—1.
— Mich., Stud., Vilandes 3—1.
— Morduch, Holzbr., Vilandes 3—1.
Pajentowa, Senta, Bmtn., Karlīnes 17—21.
Pajkunas, Emilie, Zeit.-Verk., Biešu 2—2.

J. PAJO, Matisa ielā 52

Pajo, Joh., Drechsl., Matīsa 52—1.
Pajat, Otto, Dw., Rēveles 84—2,
Pajk, Joh., Töpf., Kalnciema 73—1.
Pak, Leibe, Holzbrack., Marijas 10-b—11.
Pakaln, Alfr., Stud., Marijas 50—14.
— Andr., Bmt., Dzirnavu 66—26,
— Cäcilie, Strēlnieku 4-a—1.
— Elsa, Stud., Elizabetes 101—9.
— Emilie, Schndrn., Stabu 6—28.
— Jahn, Stud., Cēsu 12—17.
— Jahn, Zimmerm., Hospitaļa 37—16.
— Jak., Landw., Mūkpurva 3.
— Jos., Tischl., Strēlnieku 4-a—1.
— Jul., Tischl., Baznīcas 43—2.
— Klara, Bmtn., Strēlnieku 4-a—1.
— Karl, Revis. d. Kredit-Dep., Cēsu 12—17.
— Karl, Schausp., Skolas 8—16.
— Lihbe, Stalģenes 4—9.
— Lydia, Strick., Rēveles 52—9.
— Natalie, Schndrn., Popova 3-a—20
— Pet., Landmess., Matīsa 32—10.
— Pet., Schloss., Hospitaļa 37—16.
— Rob., Bahnbmt., Sadovņikova 19—4.
Pakalneek, Anna, Hsb., Bruņinieku 123—1.
— Arv., Stud., Bruņinieku 123—3.
— Ernst, Dw., Bruņinieku 123—3.
Pakalneet, Elfriede, Cēsu 11—1.
— Harry, Stud., Ganību dambī 25—12.
— Wold., Abt.-Leit. d. Demogr.-Abt., Antonijas 16-a—27.
— Wold., Bmt., Antonijas 16-a—27.

Pakalnin, Jur., Maler, Raiņa bu
6—15.
— Nik., Elektromont., Raiņa bu
6—15.
Pakalninsch, Alfr., Kont.-Verw., Maiznicas 10—22.
Pakalnis, H., Fleisch., l. Lāču 18—40.
— Rosa, Dārtas 24—15.
Pakalniski, Genoveva, Šarlotes 48—7.
Pakaupirs, Theod., Gerb., Priežu
6/8—10.
Pake, Alfr., Schuhm., Ģimnastik
9—24.
Pakeltis, Anna, Dw., Brīvības 12
— Franz, Mont., Brīvības 128—
Pakenpener, Abr., Lehr., Kurm
20-b—32.
— Lippa, Lehrl., Kurmanova 20-b—32.
— Jossel, Verk., Kurmanova 20-b—32.
— Jeannot, Zunahtm., Kurmanov
20-b—32.
Paker, Schewel, Ganību d. 25—
Pakis, Elsa, Bmt., Biķernieku 42—7.
Pakkul, Jahn, Schndr., Stabu 77—
Pakonka, Pet., Mal., Pērnavas 2
Pakrast, Marie, Lehrl., V. Mīlg
IV. lin. 71—1.
Pakrastin, Alwine, Čiekurkalnā
IV. šķ. lin. 18-a—11.
— Alide, Schndrn., Laboratorij
2—7.
— Elisabeth, Miera 12—22.
— Emilie, Laboratorijas 2—7.
— Irma, Matīsa 2—7.
— Marț., Tischl., Marijas 13—
Pakratneek, Aug., Poliz., Ausek
6-a—26.
Paksch, Jak., Fuhrm., Purvciem
—12.
— Jule, Hsbn., Daugavgrīvas, Viesnicas 50.
Paksis, Selma, Bmtn., Tulas 5
— Helma, Maschschr., Tūlas
— Leop., Jelgavas šos. 29—5.
Pakul, Alb., Lagerverw., Mar
106—21.
— Alma, Wirt., Kalnciema 2-b
— Andr., Masch., Brīvības 12
Pakul, Arv., Kont., Tērbatas 41/43—10.
— Charlotte, Hndlrn., Tērbat
65—11.
— Elisabeth, Plätt., Laborator
2—15.
— Elisabeth, Web., Dārzauglu
— Elsa, Kass., Pulkv. Brieža
— Emilie, Hndlrn., Matīsa 109
— Friedr., Kfm., Matīsa 40/42
— Gust., Kass., Maiznicas 10—
— Helene, Bmtn., Maiznicas 6
— Jahn, Buchh., Kr. Barona 49
— Jahn, Geschäftsf., Stabu 106
— Jahn, Vorarb., Marijas 65
— Julie, Hndlrn., Tērbatas
— Karl, Lehr., Dzirnavu 69—1
— Karl, Matrose, Ģertrūdes 121—30.
— Leo, Schriftf., Kr. Barona 10
— Leontine, Verk., Marijas
— Lisa, Dārzaugļu 6—36, 37.
— Lydia, Kont., Karlīnes 7/9
— Marg., Hsb., Fridriķa 3—1.
— Marie, Bmtn., Maiznicas 10

— Marie, Maschschr., Maiznicas 10—6.
— Natalie, Maiznicas 10—6.
— Nik., Pharm., Kr. Barona 49—13.
— Stephanie, Karlīnes 7/9—34.
— Wera, Stud., Dzirnavu 69—1.
Pakulis, Gust., Maler, Vidzemes šos. 23/25—19.
Palap, Jahn, Stud., Lāčplēša 62/66—47.
Palatzkin, Schmuel, Klempn., Sadovņikova 17—9.
Palde, Ewald, Stud., l. Peldu 14—1
— Jul., Brieftr., Bolderājā, Bungu 5—1.
— Jul., Uhrm., Bolderājā, Bungu 5—1, 2.
— Karoline, Schndrn., Bolderājā, Bungu 5—1, 2.
Pale, Fried., Dw., Ernestines 6—5.
Paleas, Abr., Timotejas 1-a—2.
Paleepa, Paul, Schloss., Kroņu 12/15—4.
Palej, Andr., Stud., Skolas 14—19.
— Emilie, Skolas 14—19.
— Itkas, Kfm., Avotu 28—11.
— Judel, Verk., Avotu 28—11.
— Jahn, Maurer, Bruņinieku 121—17.
— Trine, Wäsch., l. Maskavas 33—9.
Palelionas, Olga, Schndrn., Talsu 21-b—6.
Palesky, Kornel, Techn., Mašinu 4—10.
Paletzky, Anna, Hndlrn., m. Altonavas 22—1.
— Genoveva, Lehrn., m. Altonavas 22—1.
— Just., Lehr., m. Altonavas 22—1.
Palewitsch, Jahn, Bmt., Ganību d. 14—15.
S. **Paley, H. I., Manuf. en-** gros, Geschäftsf. Leop. Kellim, Kaļķu 8/10, Tel. 20614, Telegr.-Adr.: Espeserge.
Paley, Christine, Strick., Hospitaļa 6—6.
— Indr., Kfm., Matīsa 20—21.
— Max, Ag., Lāčplēša 18—4.
— Olga, Marijas 133—95.
— Pet., Disp. Dir. d. F-a «Auseklis», Skolas 38—5, Tel. 94230.
— Srol, Holzbrack., Lāčplēša 18—2.
— Theod., Schuhm., Hospitaļa 6—6.
Palidorow, Jahn, Mus., Rēveles 44—36.
Palilionis, Jahn, Kfm., Dārtes 42—36.
— Petronella, Strick., Zeļļu 93—3.
Palin, Grede, Schndrn., Hospitaļa 12—1.
— Jos., Zahnarzt, Marijas 15—3.
— Meier, Kfm., Pulkv. Brieža 7—11,
— Mendel, Zahnarzt, Brīvības ielā 108—6.
— Mos., Dzirnavu 53-a—3.
— Palke, Kfm., Stabu 59—31.
Palinowsky, Verk., Būru 19—1.
Palitz, Marie, Tērbatas 19/21—20.
Paljak, Pet., Brieftr., Krāsotāju ielā 21—24.
Paljusch, Julie, Matīsa 95—15.
Palk, s. a. Palks.
Palk, Alex., Schuhm., Lazaretes ielā 3—19.
Palk, Jahn, Mont., Lauku 4—10.
Palkau, Rob., Tischl., Vārnu 9—52.
Palkawneek, Edw., Rechtsanw. d. Kriegsger., Elizabetes 17—4.
— Jahn, Maur., Rumpmuižas 29—5.
— Jahn., Schmiede, 1. Maskavas ielā 185—9.
— Senta, Verk., Audēju ielā 9—6.
— Wold., Stud., Elizabetes 17—4.
Palkow, Pet., Drechsl., Popova 8—4.
Palkowoj, Ansis, Fuhrm., Popova ielā 8—4.
Palks, s. a. Palk.
Palks, Anna, Baznīcas 4-a—5.
— Karl, Dw., Baznīcas 4-a—5.
Palle, Anna, Kurpnieku 4—2.
— Isaak, Holzhndl., Vīlandes 10—19.
— Anna, Hndln., Hospitaļa ielā 20-d—27.
Pallo, Ant., Kr. Barona 109—14.
— Jahn., Serg., Brīvības 128—17.
— Jak., Zollaufs., Dzirnavu 15—12.
Palm, Adam, Wächt., Matīsa 43—45. ielā 16-a—37.
— Ed., Fuhrm., Rēveles 53—7.
— Jak., Akt., Marijas 33—10.
— Luise, Hndln., Rēveles 53—8.
— Osw., Hsverw., Kalpaka bulv. Nr. 7—7.
— Osw., Hsb., Ropažu 34.
— Pelagie, Bmtn., Stabu 62—27.
Palmbach, Alex., Tax., Maiznīcas ielā 12—6.
— Angelika, Hsbn., Sadovņikova ielā 39—6.
— Dav., Dw., Trokšņa 13—1.
— Ed., Rēveles 26—3.
— Elise, Pulkv. Brieža 13—30.
— Emma, Ērgļu 12—1.
— Gottl., Dzegužu 2—7.
— H., Tvaika 68.
— Jahn., Schnd., Schreyenbusch, I. Lin. 12—2.
Palmberg, Wilh., Mal., Hospitaļa ielā 37—38.
Paln, Pet., Dw., Alberta 8—9.
Palns, Aug., Dw., Matīsa 16—6.
Palo, Kosma, Gerb., Koku 7—10.
Palokangas, Guni, Ing.-Agr., Elizabetes 11—12.
Palots, Meta, Antonijas 14-b—22.
Paltin, Pet., Schuhm., Laboratorijas ielā 23—11.
Paltij, Jak., Brack., Alberta 8—8.
Palty, Rob., Dir. d. A./G. Goegginger, Valdemāra 17—6, Tel. 91452.
Paltz, Wilhelmine, Wäsch., Lienes ielā 5—6.
Paltzer, Dorothea, Marijas 78—7.
— Wilhelmine, Kont., Marijas 78—7.
Palunas, Barbara, Ūdens 26—6.
— Josefa, Lehrn., Ūdens 26—6.
Palwinik, Euphrosine, Brīvības ielā 174—19.
Pawlow, Theod., l. Maskavas ielā 62—20.
Palzer, Karl, Stud., Brīvības 85—9.
— Mathilde, Brīvības 85—9.
— Paul, Schrifts., Baložu 22—1.
— Sylvia, Stud., Brīvības 85—9.
— Wilh., Lehrl., Marijas 78—7.
Palzmann, Arth., Kondukt., Balastdambī 64-a—1.
— Joh., Industr. Ģertrūdes 56—14.
— K., Maskavas 4.
— Karl, Popova 3-a—132.
«**Pamats,** Konsumverein, Nometņu. ielā 58, Tel. 95799.
Pambakar, Lucie, Schndrn., Apuzes ielā 2—2.
Pamiljen, Jul., Säng., Kr. Barona ielā 64—19.
Pampaw, Aug., Fisch., Rūjienes ielā 6—25.
Pampe, Arn., Stud., Kr. Barona 49—8.
— Elsa, Dzirnavu 119—23.
— Fritz, Kont., Talsu 12—51.
— Fritz, Schmied, Dārzaugļu 8—32.
— Julie, Dzirnavu 119—23.
— Karl, Lehr., Kr Barona 49—8.
— Karl, Schul-Vorst., Brīvības 15.
— Olga, Wirt., Marijas 17—6.
— Osk., Mal., Marijas 17—6.
— Osk., Schloss., Dārzaugļu 8—32.
— Willis, Stud., Dzirnavu 119—23.
Pampo, Antonie, Vaļņu 27—8.
Pampors, Mart., Tērbatas 99.
Pampow, Ernst, Koch, Valdemāra ielā 43—9.
Pan, s. a. Pahn.
Pan, Ed., Form., Akmeņu 15—13.
— Math., Hsb., Dārtas 28—1.
Panavas, Antonie, Schrifts., Dārtas ielā 15—4.
— Ustin, Dw., Dārtas 15—4.
Panberg, Emilie, Kass., Priežu 14—7.
— Ernst, Aufs., Priežu 14—8.
— Ernst, Zollaufs., Priežu 14—8.
— Ilse, Hsbn,, Priežu 14.
Pancis, Jahn, Bmt., Kr. Barona ielā 87—3.
R. Pander, H. H., Galoschen u. Gummiw. en-gros, Inh.: Rob. Pander, Vecpilsētā 12, Tel. 22148/92948, Priv.-Tel.: 23421/96706, Tel.-Adr.: «Treugolnik».
Pander, Alex., Lienes 25—41.
— Alex., Kass., Elizabetes 31—13.
— Anna, Hndlrn, Miera 37—3.
— Anna, Stud.,Kr. Barona 80—36.
— Antonie, Neibades 1—6.
— Eberh., Bmt., Vaļņu 8—9.
— Ed., Kfm., Vecpilsētā 12—3.
— Elfriede, Erzieh., Antonijas ielā 16-a— 11.
— Ernst, Hsb., Strazdumuižas 4.
— Heinr., Arzt, Vidus ielā 3—5, Tel. 96617.
— Hella, Zahnärztin, Lāčplēša ielā 35—18.
— Jahn., Geschäftsf., Baznīcas ielā 4-a—7.
— Jahn, Gerber, Tvaikoņu 1—3.
— Johanna, Dw., Vārnu 4—11.
— Karoline, Kr. Barona 60—26.
— Pet., Buchb., Bruņinieku ielā 115—74.
— Pet., Stud., Kr. Barona 80—36.
— Pet., Schloss., Skrundas 5—2.
— Rob., Inh. d. F-a R. Pander, Kalēju 49—2, Tel. 23421/96706.
— T., Kungu 2.
— Theod., Buchh., Pulkv. Brieža ielā 7—29.
Pander-Bunder, Olga, Kont., Bruņinieku 87—5.
Pandul, B.. Mstr., Stabu 6—23.
— Jona, Sold., Stabu 6—23.
Pane-Sehrmul, Herm., Valdemāra ielā 28—49.
Panewitsch, Anna, Schndrn., Rēveles 81—32.
— Jahn., Daugavgrīvas 32—15.
Panfilow, Grigor, Schuhm., Stabu ielā 94—15.
Pani-Balod, Arth., Glas., Ģimnastikas 18-a—1.

Panin, Kont., m. Palisadu 4—1.
— Boris, Kapt., l. Nometņu 11—3.
— Gawril, Kont., Eksporta 3—5.
— Jefrosine, Hsbn., m. Palisadu ielā 4—1.
— Gotthold, Kfm., Meža 4—3-a.
Panitzki, Marie, Bmtn., Ģertrūdes ielā 37—8.
Panki, Alex., Mont., Cēsu 23—38.
— Erna, Kont., Cēsu 23—38.
— Irma, Kont., Cēsu 23—38.
— Wold., Bmt., Marijas 17—18.
Panke, Ernst, Buchh., Marijas ielā 86—10.
Panke, Jahn., Müll.-Bes., ielā 136/138—60.
— Jahn., Verk., Stabu 87—29.
— Jos., Fuhrm., Rēveles 22—2.
Pankewitsch, Ljuba, Schndrn., Marijas 110—6.
— Lydia, Schrifts., Marijas 110—6.
Pankius, Jos., Lehr., Ģertrūdes ielā 115—4.
Pankok, Karl, Koch, m. Medus ielā 2/4—3.
— Pet., Kfm., Matīsa 43—15.
Pankok, Wilhelmine, Schndrn. ielā 2/4—3.
Pankow, Alex., Kontr., Gogoļa ielā 4/6—22.
— Germ., Schuhm., Jēkabpils 8—23.
— Jahn., Austr., Daugavpils 5—7.
— Mich., Lāčplēša 100—21.
— Wass., Bäck., l. Maskavas 78—4.
Pankrat, Dimitrij, Bmt., Zvaigžņu ielā 22—14.
Pankratjew, Wass., Schloss., Sadovņikova 29—6.
Pankratow, Alexei, Techn., Dārtas ielā 14—18.
Pankratowa, Tatjana, Lehrn., Kronvalda bulv. 10—2.
— Nina, Zeichn., Kronvalda bulv. 10—2.
Pankul, Jahn., Mal., Tērbatas 65—10.
— Karl, Arzt, Lāčplēša 26—5.
Panne, Mathilde, Dzirnavu 31—48.
— Jeannot, Bmt., Lāčplēša 26—9.
— Julie, Geschäftsf., Dzirnavu ielā 31—48.
Pannewitz, Henriette, Alberta 7—3.
Pannewitz, M., Frau, Albertstr. 7—4.
Panow, Karl, Bmt., Rēveles ielā 62—5/6.
— Wlad., l. Pils ielā 20— 7/8.
Panowa, Alwine, barmh. Schw., Brīvzemnieka 6—1.
Panaw-Panau, Karl, Bmt., Rēveles ielā 62—5/6.
Panowskij-Panowsky, Helene, Krkpfle,g., Rēveles 91—18.
Panser, Lydia, Maschinenschrbn., Stabu 93—29.
Anna Pantaleon, H. III., Wein- u. Lebensmhdlg., Matīsa 35.
Pantaleon, Alice, Schndrn. Rumpmuižas 8—13.
— Anna, Hndlrn., Matīsa 35—7.
Pantel, Aug., Schmd., Avotu 54-a—27.
— Erich, Mech., Pērnavas 29—18.
— Irene, Kont., Avotu 54-a—27.
— Julie, Stabu 55—11.
— Nik., Kfm., Valguma 25—1.
Pantel, Theod., Masch.-Mstr. Pērnavas ielā 29—63.
— Wilhelmine, Vārnu 6—47.

Pantelejew, Alex., Lehr., Rēveles ielā 45—8.
— Anastasie, Hebamme, l. Maskavas 79—4.
— Feodosia, m. Kalnu 8—10.
— Jahn., Tischl., m. Kalnu 8—2.
— Pet., Dw., Ģertrūdes 45—6.
— Theod., Oberltn., Rēveles 35—87.
Pantelejewa, Marie, Wirtsch., l. Zirgu 9/11—14.
Pantewitsch, Jur., Aufs., Katoļu ielā 3—15.
Pantjuschkin, Katharina, Lehrn., Lāčplēša 36—7.
— Wass., Verk., Lāčplēša 36—7.
Pantonowitsch, Scherka, Schndrn., Merķeļa 7—9.
Panz, Anna, Schndrn,- Hospitaļa ielā 3—84.
Panzer, Anna, Ģertrūdes 99—36.
v. Panzer, Julie, Lāčplēša 5—2.
Panzer, Karl, Schndr., Ģertrūdes 99—36.
Panzer, Kasimira, Hndlrn. Dzirnavu ielā 58—12.
— Marianna, Dw., Dzirnavu 58—11.
— Pet., Schndr., Ģertrūdes 99—36.
Panzola, Aug., Kutsch., Hasenholm, l. Salas ielā 2—14.
Panzow, Wassa, l. Maskavas ielā 81/83—3.
Paosol, Jahn., Schloss., Mārupes ielā 5-a—11.
Papan, Alwine, Schndrn., Matīsa ielā 86-a—86.
Papau, Irma, Schndrn., Lāčplēša ielā 62/66—65.
Papaurelis, Pranas, Schuhm., Tēriņu 10—3.
Papakin, Lilly, Bmtn., Rumpmuižas ielā 2—4.
Papard, Georg, Schuhm., Bruņinieku ielā 113—3.
Papaw, Aug., Bmt., Ausekļa ielā 6-a—13.
Pape, Adele, Schndrn., Valdemāra ielā 49—2.
— Alwine, Kont., Tilta 20—7.
— Elisabeth, Schndrn., Valdemāra ielā 49—2.
Papehd, Sophie, Rumpmuižas 22—9.
— Wilh., Offiz., Rumpmuižas 22—9.
Papelaner, Mendel, Klmpn., Daugavgrīvas 32—11. .
Papendik, Christine, Dw., Rēveles ielā 72—5.
— Irma, Bmt., Noliktavas 5—9.
Papernow, Mark, Ing., Kr. Barona ielā 93—18.
Papier, Pfleg., Kapu 8—6.
— Paul, Koch, Kapu 8—6.
A. Papiermeister, H. IV., Schreibw. en-gros, Inh.: Aron Papiermeister, Aspazijas bulv. 7, Tel. 22933/94333, Telegr.-Adr.: Wostwag-Riga.
Papiermeister, Aron, Inh. d. F-a A. Papiermeister, Marijas 11—6.
— Helene, Skolas 8—14.
— Johanna, Schndrn., Brīvības ielā 126—18.
Papin, Elsa, Schndrn., l. Lāču ielā 18—15.
Papke, Elisabeth, Buchh., Palasta ielā 3—8.
— Jul., Kont., Antonijas 13—5.
Schmuel Papkow, H. III., Holzh., Ganību dambī 25, Tel. 97364.

Papkow, Chaim, Verk., Dzirnavu ielā 161—9.
— Dav., Ledersort., Valdemāra ielā 23—21.
— Israel, Holzbr., Hasenholm, Krasta 20—1.
— Joh., Tischl., Krāsotāju 27—2.
— Leiba, Holzbr., Laipu ielā 9,
— Netta, Mützenm., Laipu ielā 9
— Schmuel, Inh. d. Holzh S. Papkow, Avotu 1/3, Tel. 94267.
Papkowitsch, Paul, Wächt., Rangierbahnhof, W. 7, Haus Bartkus.
Paplawska, Josefa, Landw., Bul ielā 44—2.
Paplawski, Kasimir, Landw., Bu ielā 44—2.
Papmehl, Ernst, Buchh., Brīvības 28—12.
Papolsen, Auguste, Lehrn., Valdemāra 23—7.
— Erika, Lehrn., Valdemāra 23—
Papp, Konr., Mont., Marijas 74—
— Leon, Mech., Pērnavas 26—4.
— Mich., Tischl., l. Maskavas ielā 71/73—10.
— Otto, Lehrl., l. Kalēju 41—3.
Pappe, Alfr., Seem., l. Buļļu 51—
— Friedr., Schnd., Lienes 9—11.
Pappoht, Ed., Industr., Krāsotāju ielā 8/10—1-a.
— Paul, Ind., Krāsotāju 8/10—2.
— Veronika, Kont., Krāsotāju ielā 8/10—1-a.
Pappul, Konst., Geschäftsf., Lu ielā 56—42.
Papsijewitsch, Andr., Eisenb., Daugavpils 57—4.
Papul, Alex., Schnd., Marijas
Papzow, Andr., Schnd., l. Mas ielā 173—7.
Paradiesgarten, Elka, Stabu 84—
Paradnik, Ant., Bäck., Daugavpi ielā 39—1.
Paragis, Pet., Glasbl., Schreyenbusch, I. Lin. 26-a—2.
Kusma Paramonow, G. V., Was anstalt, Skolas ielā 36.
Paramonow, Alexandra, Brīvīb ielā 151—38.
— Kusma, Wäsch.-Bes., Skolas ielā 36—24.
— Teophan, Kont., Brīvības ielā 151—38.
Paramonowa, Wera, Bmtn., Ma grietas 19—2.
Paraschinsky, Konstanze, Matīs ielā 99—8.
Parasinsch, Andr., Schuhm., Ha holm, Salas ielā 1—10.
Parbus, Karl, Schuhm., Augusti ielā 12—7.
Parchimowitsch, Wlad., Nachw Ludzas 77—3.
Osk. Pareis, G. V., Posamentie Werkst., l. Lāču ielā 26—21.
Pareis, Osk., Posam., l. Lāču 2
Pareise, Aug., Masch., Daugavgrīvas 32—14.
Pareiss, Lilly, Lehrl., Trijādības ielā 22—21.
Parem, Milda, Schndrn., Dobe ielā 3—11.
Parewitsch, Ant., Schlos., Atgā ielā 4—4.
Parfenow, F., Drabežu 2.
— Theodosia, l. Lāču 18—2.

rfenowa, Tamara, Wirtsch., Valņu 27—14.
rfionow, Wass., Wächt., Salacas ielā 12—3.
— Willis, Schuhm., Brīvības 6—6.
rfjonow, Arefij, Schuhm., Ludzas ielā 40—19.
— Dmisterjon, Feldsch., Bolderaa, Ievas ielā 10—6.
rikas, Wold., Oecon., Ludzas ielā 36—4.
ris, Alex., Schloss., Daugavgrīvas ielā 30—5.
— Arv., Lehrl., l. Jaunielā 28—9.
— Theod., Feuerwehrsm.,Baložu ielā 5/7—1.
ark», Hotel, Elizabetes 71/73, Tel. 92933.
ark», Konditorei, Inh.: J. Eiche, Elizabetes 71/73, Tel. 98882.
. N. **Parker,** H. I., Holzexport, Wiliam-Normann Parker, Raiņa bulv. 31.
rkmann, Harry, Lehr., Skārņu ielā 11—5.
rlow, Axenia, Wäsch., Ludzas ielā 4—9.
rmann, Friedr., Tischl., Daugavgrīvas 32—68.
rmson, Herm., Chauff., Dzirnavu ielā 59—3.
rnicki, Reinis, Schausp., Stabu ielā 28—10.
rnicki, Art., Pulkv. Brieža 7—62.
rn, Herb., Dir., Ganu 4—11.
ro, Aug., Exped., Katoļu 3—3.
rodeit, Elsa, Duntes 15—3.
rowitsch, Marie, Schndrn., ielā 53/55—34.
rparow, Mos., Künstler, Stabu ielā 30—25.
rputz, Alex., Bmt., Daugavpils ielā 41—40.
Ant., Offiz., l. Kuldīgas 10—2.
Martha, Hauslehrn., l. Kuldīgas ielā 10—2.
Marie, Kont., l. Kuldīgas 10—2.
Vikt., Holzbrack., l. Kuldīgas ielā 10—2.
Wilh., Kont., l. Kuldīgas 10—2.
rra, Jula, Kapseļu 4—5.
rre, Karl, Kass., St., Alexanderpforte,
Krisch, Wächt., Valguma 4—4.
rré, Paul, Korresp., l. Jaunavu ielā 3—5/6.
rris, Aug., Tax., Tērbatas 20—38.
rrot, Charlotte, Lehrn., Rūpniecības ielā 1-a—15.
rry, Arth., Kass., Stabu 22—6.
rte, Reims, Schloss., l. Maskavas ielā 106—6.
rtenow, Theod., Kfm.,Drabežu ielā 2—1.
rtik, Jahn., Schmd., Daibes 7—1.
rtnoj, Gust., Stud., l. Alūksnes ielā 1—32.
rtnow, Pet., Kfm., l. Trokšņa ielā 29—3.
rtor, Jahn., Tischl., Popova ielā 3-a—86.
rum, Lotte, Wäsch., Rēveles ielā 59—2.
rup, Anna, Hndlrn., Tvaika 96—11.
Anna, Hsbn., Tvaika 96.
Jahn., Bmt., Valmieras 39—12.
Lydia, Bmtn., Brīvības 186—3.
Nik., Bmt., Tvaika 96—17.

Parurg, Arv., Ag., Hapsalas 22—7.
— Ed., Holzbrack., Hapsalas 22—7.
Paruschewsky, Ignat, Fris., Vilku ielā 1—7.
Parz, Ed., Schloss., l. Palisadu ielā 25—5.
— Olga, Fris., Lauku 5—2.
— Wera, Strick., Lauku 5—2.
Parzuff, Itzig, Kfm., Kārļa 33—7.
Parzuff, Rachel, Buchh., Kārļa ielā 33—7.
Pasar, Alphons, Bmt., Stabu 74—9.
— Jahn., Bmt., Stabu 74—9.
— Jahn, Geschäftsf., Stabu 74—9.
Pasarin, Willy, Schloss.,Uniona ielā 25—7.
Pasarinsch, Karl, Stud., l. Miesnieku ielu 9—8.
Paschag, Pet., Flsch., Matīsa 18—19.
Pasche, Alex., Valdemāra ielā 27/29—14.
— Aug., Pērnavas 23—9.
— Jak., Tischl., Klīvera 1—12.
— Katherine, Katrinas d. 13—9.
— Lydia, Stud., Tērbatas 4—7.
— Mart., Geschäftf., Tērbatas 4—7.
— Valentine, Kunstsch., Tērbatas ielā 4—7.
Paschenko, Jos., Bahnbmt., Jelgavas šos. 58-a—2.
Alphons Paschewsky, Weinhandlg., m. Nometņu ielā 22/24.
Paschewsky, Alphons, Kfm., l. Nometņu 63—1.
Paschinsky, Jadwiga, Hndlrn., Viļānu 16—7.
Paschkewitsch, Alex., Fuhrm., Viļānu 21—1.
— **Joh., Aufs., Centralgefängnis Nr. 1—44.**
— Kasimir, Bäcker, Bauskas ielā 6/8—90.
Paschkewitz, Jahn., Fuhrm., Lejas ielā 18—6.
Paschkow, Konst., Dzirnavu ielā 78/80—12.
Paschkowskaja, Anna, Hsbn., Ormaņu 25-a—1.
— Sophie, Ormaņu 25—1.
Paschkowskis, Mich., Aufs., Ģertrūdes 106—26.
Paschkowsky, Herb., Lehrling, Švarcmuižas 9—4.
Paschkowsky, Hildegard, Kont., Švarcmuižas ielā 9—4.
— Minna, Spinn., Lauku 10—10.
— Osk., Vergold., Ģertrūdes 74—15.
— Wold., Flsch., Augustines 21—21
Paschukow, Steph., Tischl., Vitebskas 7—2.
Paschura, Olga, Verk., Matīsa ielā 27—29.
Paschusinskis, Paul, Masch., Pokrova 21—10.
Pasder, Stanisl., Dw., Valdemāra ielā 67-a—1.
Paskewitsch, Julie, Wärt., Avotu ielā 53/55—40.
— Ursula, Müllerin, Katrinas dambī 7—2.
Pasnikow, Wass., Holzhndl., Baznīcas 37—12.
— Marie, Baznīcas 37—12.
Paspahrne, Bolesl., Mus., Dzirnavu ielā 102-a—9.
Paspahrns, Indr., Schuhm., m. Altonavas 3—11.
— Lawise, Schndrn., Dīķu 21—2.

Jos. A. Pass, G. V., Kartonnagenfabr., Inh.: Jossel A. Pass, l. Kalēju ielā 59/61, Tel. 21244.
Lemech Pass., Schuhwerkst., Elizabetes 89.
Pass, Jankel, Zunahtm., Elizabetes ielā 24—12.
— Jossel, Inh. d. Kartonn.-Fabr. Jos. A. Pass., Maskavas 20.
— Rosa, Stud., l. Maskavas 20—2.
— Salman, Zahnarzt, Brīvības ielā 54/56—6.
Karl Passern, G. V., Klempn.-Werkst., Strēlnieku ielā 5.
Otto Passern, Damen-Frisiersalon, Basteja bulv. 8.
Passern, Anna, Wirtin, Vilandes ielā 3-a—21.
— Elisabeth, Torņa 25—2/3.
— Eug., Glas., Strēlnieku 1—13-a.
— Heinr., Klempn., Pulkv. Brieža ielā 1—31.
— Joh., Stud., Parka 6—5.
— Otto, Fris., Basteja bulv. 8—3.
— Rob., Klempn., Rūpniecības ielā 1-b—14.
— Rob., Klempn., Vilandes 3-a—21.
— Wally, Verk., Pulkv. Brieža ielā 1—31.
— Wilhelmine, Erzieh., Ausekļa ielā 4—16.
Passkewitz, Jahn., Kfm., Slokas ielā 43—12.
Passop, Aug., Schnd., Popova ielā 3-a—156.
— Rud., Eisenb., Popova 3-a—156.
Passow, Hildegard, Gef.-Aufs., l. l. Lāču 13—14.
— Moisei, Verk., m. Ķēniņu 14—6.
Past, Paul, Schloss., Ģertrūdes ielā 87—6.
Pastahova, Tatjana, Dw., Dārtas ielā 12—5.
Pastalneek, Ant., Stud., Marijas ielā 106—6.
— Ewald, Bmt., Dārtas 29—49.
— Ewald, Stud., l. Nometņu 45—2.
Pastar, Pet., Bäcker, l. Palisadu ielā 10—4.

Transit und Handelsgesellschaft
PASTARUS & Co.
RIGA, gr. Schlosstrasse 8
Postfach 675. Telephon: Kontor 20950, Privat 97984
Telegramm-Adresse: PASTARKO-RIGA.
EXPORT :-: TRANSIT :-: IMPORT

Transit- & Hand.-Ges. Pastarus & Co., H. II., Imp.-Exp. u. Agentur, einz. off. Ges. Karl Pastarus, l. Pils ielā 8, Tel. 20950, Telegr.-Adr.: «Pastarko», Postfach 675.
Pastarus, Karl, Inh. d. F-a Pastarus &Co., Baznīcas 5, Tel. 97984.
Pasten, Jahn., Zimmerm., Kalnciema ielā 62—15.
— Otto, Zimmerm., Kalnciema ielā 62—15.
Pasteneek, Arn., Kont., Brīvības 186—29.
— Wilh., Ag., Brīvības 186—29.
— Willy, Pharm., Brīvības 186—29.
Pastermann, Chatzkel, Kfm., Matīsa 40/42—24.
— Moses, Matīsa 40/42—24.

Baugesellsch. Ing. J. Pasternak & Co., Inh.: Alexander Pasternak, u. Naum Mintz, l. Kalēju ielā 33, Tel. 23381/97182.
CH. PASTERNACK & R. KEILMANN. HOLZ-EXPORT l. Jēkaba ielā 16, W. 10, Tel. 21142
Chatzkel Pasternak & Rachmiel Keilmann, H. II., Holzexport, Jēkaba ielā 16, Tel. 21142/96142.
Pasternak, Alex., Ing., Kr. Barona ielā 64—12.
— Chatzkel Inh. d. F-a Ch. Pasternak & R. Keilmann, Matīsa ielā 40/42, Tel. 96027.
— Jankel, Schuhwaren-Ind., l. Grēcinieku 33—1, Tel. 20388.
— Jos., Verk., Matīsa 40/42—14.
— Zalka, Lehrl., l. Grēcinieku 33—1.
Pasternakas, Ant., Fuhrm., Vēja 21—6
Pastneek, Ernst, Kont., Bruņinieku 115—61.
Jahn Pastneek, G. V., Darmschleim. am Schlachthof,
Pastneek, Ernst, Mal.-Mstr., l. Lāču 13—46.
Pastor, Ant., Bmt., Rēveles 82—8.
— Ant., Dw., Sadovņikova 14—8.
— Ant., Kfm., Kurmanova 26—36.
— Ant., Maler, Auglu 16—4.
— Ant., Stud., Sadovņikova 14—8.
— Jos., Fuhrm., Mīlgrāvja 16—7.
— Julie, Schndrn., Sadovņikova 14—8.
— Nik., Jēkabpils 1—11.
— Pet., Zimmerm., Puškina 3—17.
— Timotheus, Tischl., Dzirnavu 12—1.
Pastschenko, Wlad., Ing., Tērbatas 41/43—2.
Pastuchow, Nik., Aufs., Katoļu 48/50—38.
— Olga, Apoth., Strēlnieku 19—3.
— Sergei, Buchh., Elizabetes 9—39.
— Wsewolod, Mus., Elizabetes 20—19.
— Evgenia, Masch., Elizabetes 9—39
Pasuk, Alfr., Mal., Marijas 82/84—67.
Pasuke, Jos., Kfm., Tērbatas 63—8.
Paswik, Alex., Seem., Ventspils 10—1.
Patass, Jenja, Schndrn., Marijas 39—12
Pater, Alma, Teleph., Blaumaņa 26—19.
Paterson, Helgase, Korresp., Valdemāra 33—4-a.
— Lilian, Kont., Valdemāra 33—4-a.
— Vikt., Arzt, Valdemāra 33—4-a, Tel. 94807.
«Pathe-Nord», A.-G., Film.-Kont., Merķeļa 17, Tel. 21934-92803.
Patin, Sergej, Kfm., Sadovņikova **14—1.**
Patjanko, Karl, Vorst.-Geh. d. I. Poliz.-Bez., l. Jaunavu 9—2.
Patjauks, Ant., Maurer, Pērnavas 18—24.
Patmalneek, Alph., Feuerw., Matīsa 9—2.
— Ed., Schuhm., l. Lubānas 33—10.
Patomow, Etinij, Dw., Valguma 39—12.
«Patria», Stud.-Verein, Dzirnavu 70, Tel. 94616.
Pats, Alex., Töpfer, Valmieras 15—26
Patschebutos, Wladisl., Dw., Tirgoņu 22—2.
Patschek, Ilja, Kfm., l. Maskavas 6—7.
Patschke, Jahn, Form., Valguma 45—14.
Patske, Rob., Mstr., l. Lāču 9—39.
Pattberg & Seyfarth, H. II., Maschinen u. techn. Art., Inh.: Gust. Pattberg, l. Grēcinieku 30, Tel. 21743, Tel.-Adr.: «Magincolor».
Pattberg, Gust., Inh. d. F-a Pattberg & Seyfarth, Šoneru 11—3.
Patter, Charlotte, Kont., Brīvības 9—42.
Pattschinsky, Anna, Daugavpils 49—32.
— Willy, Art., Daugavpils 49—32.
Patursky, Dav., Schndr., Baznīcas 9/11—3.
— Gittel, Buchh., Baznīcas 9/11—3.
— Hanna, Zahnärztin, Baznīcas 9/11—3.
— Isaak, Geschäftsf., Baznīcas 9/11—3.
— Leib, Schndr., Brīvības 13—7.
— Lea, Stud., Brīvības 13—7.
Patz, Elfriede, Augustīnes 13—18.
Patzewitsch, Elisabeth, Hndlrn., Ģertrūdes 133—26.
— Jula, Schndrn., Marijas 82/84—52.
— Wladisl., Bäck., Ģertrūdes 133—26.
Patzke, Ewald, Masch., Ieroču 6—8.
S. Patzkin & N. Fellmann, H. II., Holzhand., Inh.: Simon Patzkin u. Naum Fellmann, Marijas 55—14, Tel. 95069.
Patzkin, Sim., Mitinh. d. F-a S. Patzkin & N. Fellmann, Blaumaņa 9, Tel. 94067.
Patzko, Emilie, Pulkv. Brieža 14—3.
Patzunsky, Jos., Hsb., Elženijas 8—1.
Patyke, Alex., Kesselschmied, Trijādības 30—27.
Pauders, Elsa, Wäsch., Ģertrūdes 111—14.
Paudin, Indr., Schuhm., Lienes 9—31.
Paudrups, Otto, Schndr., Vēja 7—14.
Paur, Max, Techn., Mārstaļu 32—3.
Pauffer, Alice, Kont., Elizabetes 21—7.
Pauga, Aline, Kass., Matīsa 59—11.
— Arn., Sattl., Lutriņu 1—6.
— Edith, Kont., Matīsa 59—11.
— Jahn, Fleisch., Vidzemes šos. 23/25—7.
Pauge, Anna, Schndrn., Bruņinieku 113—8.
— Eva, Bruņinieku 113—8.
Paugis, Ant., Hsb., Palmu 5—2.
Paugust, Karoline, Ausekļa 10/12—6.
Pauk, Margarethe, Postbmt., Marijas 17—18.
Paukar, Al-dra, Schndrn., Stabu 54—2.
Pauke, Ernst, Buchh., Marijas 86—10
Pauker, Alexandrine, Lehrn., Eksporta 6—5.
Paukin, Aug., Schrifts., Stabu 116—57
— Ed., Buchh., Rēveles 1—50.
— Ed., Bmt., Stabu 101—1.
Paukopirs, Selma, Krkpfleg., Priežu 6/8—10.
Paukow, Marie, Hndlrn., Sadovņikova 14—17.
Pauksche, Herm., Valmieras 28—34.
Paukschen, Andr., Maur., Zirņu 7—28.
— Antonie, Dw., Katoļu 30—5.
— Ant., Schuhm., Priežu 14—2.
— Ernst, Buchh., Vidzemes šos. 4/6—10.
— Rich., Zirņu 7—28.
Paukstinsch, Willy, Koch, Matīsa 54—11.
Paukst, Alice, Fris., Matīsa 85—34.
— Anna, Schndrn., Matīsa 85—34.
— Darte, Matīsa 85—34.
— Jahn, Schloss., Matīsa 85—34.
— Eugen, Mārtiņa 8—24.
— Karl, Exped., Elizabetes 91/93—
— Katharina, Elizabetes 91/93—24.
Paukste, Emilie, Avotu 62—28.
— Joh., Mech., Bruņinieku 115—1
— Ludw., Mont., Avotu 62—28.
Paukstin, Alide, Mārupes 1-a—5.
— Ferd., Bmt., Marijas 55—24.
Paukstinsch, Willy, Koch, Matīsa ielā 54—11.
Paukul, Arv., Stud., Pulkv. Brieža 18—2.
— Ernst, Kfm., Pulkv. Brieža 18—
— Ernst, Prof., Kronvalda bulv. 10—12.
— Karl, Arzt, Lāčplēša 26—5, Tel. 90944.
— Marie, Bmtn., Stabu 61—13.
— Pet., Buchh., m. Pils 3—2.
— Witaut, Stabu 61—13.
Paul, Adolf, Glasbl., Daugavgrīvas 36—20.
— Ad., Stud., Ģertrūdes 44—12-a.
— Al-dra, Kazarmu 5—7.
— Alide, II. Ganību dambī 19—3.
— Andr., Wächt., Kuģu 42/48—3.
— Andr., Gärtn., Krāsotāju 21—
— Andsch, Apoth., Brīvības 92—1
— Antonie, Schndrn., Bruņinieku 81—16.
— Auguste, Valdemāra 69-a—15.
— Auguste, Verk., Kr. Barona 77
— Bruno, Poliz.-Bmt., Kr. Barona 64—20.
— Edg., Masch. Mstr., Matīsa 84
— Ed., Bürobmt., Dārtas 20—25.
— Ed., Schrifts., l. Minsterejas 11
— Egon, Drog., Elijas 5—25.
— Elisabeth, Stud., Ģertrūdes 90
— Erich, Matr., Balastdambī 70
— Felix, Rechtanw., Pulkv. Brie 5—2, Tel. 21884.
— Gertrude, Buchh., Puķu 7—3.
— Paul, Herm., Lehrl., Dzirnavu 84—73.
— Hermine, Lehrn., Dzirnavu 5
— Hugo, Schndr., Sīmaņa 6—85.
— Jahn, Bmt., Dārtas 20—25.
— Jahn, Kfm., Vidzemes šos. 121-b—3.
— Jakobine, Kr. Barona 77—3.
— Josephine, Veras 3—1.
— Jul., l. Maskavas 143—1.
— Karl, Fris., Kr. Barona 39—17.
— Karl, Oberltn., Ģertrūdes 44—
— Ludw., Poliz., Klusā 7—59.
— Margarethe, Heb., Miera 3—6.
— Marie, Daugavgrīvas 46-a—4.
— Marie, Gertrūdes 44—12-a.
— Marie, Ģertrūdes 90—35.
— Marie, Schndrn., Kr. Barona 39—17.
— Mathilde, Lazdonas 1—6.
— Mich., Organis., Blaumaņa 26—
— Mich., Tapez., l. Jaunielā 14—
— Pet., Bmt., Avotu 4—24.
— Pet., Schrifts., Matīsa 84—21.
— Selma, Schndrn., Avotu 28—5.
— Wold., Chauff., Sīmaņa 6—89.
— Woldem., Kfm., Elizabetes 10—

-Pawul, Karl, Hafenarb., Kūdras 7—3.
le, Alice, Vilandes 12—44.
Christoph, Kfm., Vilandes 12—44.
Edith, Labor., Ģertrūdes 16—15.
er, Milda, Strick., Ādmiņu 13—3.
Rich., Nometņu 1—11.
lisabeth, barmh. Schw., Miera 3.
n, Adolf, Maler, Kurmanova —15.
Andr., Landm., Kr. Barona 14—11.
Andr., Masch., Biķernieku 37—2.
rna, Hsbn., Uniona 23—1.
Christ., Mech., Lazaretes 6/8—2.
Erika, Kont., Elizabetes 103—4.
Gust., Stud., Vilandes 1—12.
H., Bankbmt., Kalnciema 2-b.
Heinr., Bmt., Kalnciema 2-b—28.
Helene, Teleph., Dzirnavu 53-a—8
Herb., Bmt.. Amalijas 5-a—1.
Hildegard, Elizabetes 103—4.
Irene, Teleph., Alberta 3—8.
Jul., Elizabetes 103—4.
Mart., Klempn., Elijas 14—1-a.
Olga, Valdemāra 39—12.
Olga, Teleph., Dzirnavu 53-a—8.
Osk., Verwalt.-Gl. d. F-a Latobūve, Valdemāra 57—9.
linsch, Mart., Stud., Avotu 56—7.
it, Elvire, Schndrn., Brīvības 180—7.
Pet., Elektrotechn., Kr. Barona 108—22.
mann, Christ., Kutsch., Podraga ielā 110.
ow, Nik., Verk., Kārļa 15—5.
owitsch, Monika, Rūpniecības 1-c—13.
owskis, W., Hsb., Kundziņsalā, 1. šķ. līn. 6.
owsky, Emilie, Parka 4—28.
Joh., Bmt., Stabu 55—14.
ozkis, Arn., Offiz., Elizabetes 103—19.
s-Apotheke, Erich Austrin, H. III., Inh.: Erich Austrin, Marijas ielā 49, Tel. 95166.
s-Paulits, Lene, Schndrn., Laivu 1—22.
Jahn, Tischl., Laivu 1—22.
sen, Herb., Bmt., Elizabetes 103—33.
Herb., Bmt., Elizabetes 103—33.

. Paulson
Rainis-Boulev. 31. Tel. 20616

Paulson, H. III., Agent. u. Kommiss., (Maschinen), Inh.: Osk., Paulson, Raiņa bulv, 31, Tel. 20616, Tel.-Adr.: Opaulson.
son, Gertrud, Kont., Lāčplēša 13—8.
Osk., Inh. d. F-ma O. Paulson, Lāčplēša 13—8.
Wold., Kondukt., Dārzaugļu 8—43.
lly Pauluk, G. V., Wagenbauerei, Puškina 1, Tel. 94767,
uk, Austra, Stud., Dzirnavu 31—5.
Fritz, Hndlr., Olgas 4—36.
Jahnis, Ing., Dzirnavu 31—5.
Pet., Ganību dambī 25—9.
Willy, Ind., Puškina 1—7.

Pauluken, Ad., Schuhm., Sadovņikova 19—16.
Pauluschis, Pet., Matīsa 86-a—72.
Paune, Hermine, Stud., Brīvības 126—26.
Paulin, Ignat., Kond., Daugavpils 48—52.
Paunis, Alma, Strick., Daugavgrīvas 32—8.
— Ernst, Kfm., Kalnciema 2-b—10-b.
Pauper, Irma, Kurs., Marijas 1—10.
Paupule, Elsa, Kont., Valdemāra 11—16.
Paur, Gust., Techn., Karlīnes 3/5—7.
— Julie, Dzirnavu 34—18.
— Juliane, Verk., Karlīnes 3/5—7.
— Marie, Aufw., Ludzas 14—13-14.
— Lisa, Marijas 117—41.
— Jahn, Ģimnastikas 15—8.
— Pet., Fuhrm., Zvaigžņu 22—31.
Pauriten, Helene, Dw., Elizabetes 97/99—5.
— Jahn, Industr., Elizabetes 97/99—5.
Paurneets, Pet., Rēveles 81—40.
Paus, Osk., Kont., Kalnciema 23—10.
Pauscha, Aug., Klempn., Valguma 15/17—1.
— Kas., Mal., Valguma 15/17—1.
Pausche, Aug., Bmt., Marijas 132—46
— Ed., Oberbuchh., Valkas 4—5.
— Ella, Kont., Valkas 4—5.
— Emil, Tischl., Mūrnieku 8—1.
— Jahn, Bmt., Marijas 134—24.
— Long., Techn., Valkas 4—5.
Paukschen, Arth., Krankenpfleg., Svētceļnieku 10—2.
Pause, Jos., Poliz., Ludzas 36—25.
— Karl, Kontr., Brīvības 35—39.
Pauske, Jahn, Raiņa bulv. 5—12.
Pausner, Katharina, Schndrn., Bruņinieku 58/60—3.
Pausul, J., Inh. d. F-a «Auto», Stabu 1—2—12.
— Karl, Dw., l. Pils 9—1.
— Jahn, Mil.-Bmt., Kr. Barona 45—22.
— Jahn, Mech., Stabu 102—12.
Pauts, Diedrich, Hsb., Bolderājā, Briežu 24.
Pautzer, Anna, Schndrn., Ķemeru 4/6—4.
Pauze, Fritz, Kont., Karlīnes 8/10—5.
Pauzit, Elsa, Stud., Bruņinieku 27—47
— Karl, Musik., Matīsa 38—43.
Pawahr, Alex., Schuhm., Uniona 47—2.
— Anna, Schndrn., Bruņinieku 83—15
— Anna, Schndrn., m. Altonavas 26—2.
— Indr., Kass., Kartupeļu 4—2.
— Jahn, Prorektors-Geh., Numurmuižas 11.
— Pet., Bäck., Morica 13—3.
Pawar, Alex., Dir.-Geh., Antonijas 16-a—33.
— Alexis, Kont., Elizabetes 91/93—22
— Alice, Kass., Eksporta 4—11.
— Andr., Lāčplēša 59—49.
— Anna, Parka 8—10.
— Anna, Putzm., l. Jēkaba 28—13.
— Antonie, Lehrn., Dzirnavu 37—38.
— Arv., Masch., m. Nometņu 9—31.
— Ed., Chauff., Ķīburgas 1—1.
— Jahn, Fuhrm., Līksnas 1—1.
— Jahn, Hsb., Dārtas 5—8-9.
— Jahn, Red. d. «Laiks», Bauskas 6/8—26.
— Jahn, Schndr., Zalves 117—2.
— Jek., Verk., Kārļa 9—3.
— Julie, m. Nometņu 9—31.
— Jul., Kutsch., Citadeles 47.
— Karl, Mil.-Bmt., Dzirnavu 37—38.
— Karl, Schuhm., Daugavpils 44—1.
— Karl, Verk., Kr. Barona 44—3.
— Marie, Buchh., Parka 8—10.
— Mart., Landw., Ķiburgas 24—1.
— Mattis, Tischl., Valmieras 15—10.
— Osw., Zollkl., Valdemāra 69—5.
— P., Heb., Dārtas 5.
— Pet., Fuhrm., Vārnu 8—19.
Pawarin, Emilie, Kass., Pērses 13—16

Pawassar & Kellmann
AGENTUR u. KOMMISSION
Herrenstrasse 34, Tel. 20869

Pawassar & Kellmann, H. III., Chem. u. techn.-Art., Inh.: Walter Pawassar u. Wold. Kellmann, Kungu 34, Tel. 20869-93969.
Pawassar, Alph., Bäck., Vārnu 6—35
— Anna, Hausb., Zalves 77—1.
— Bruno, Stud., Zollbmt., Kr. Barona 52—31.
— Bruno, Zollbmt., Kr. Barona 52—31
— Ed., Stud., Elizabetes 33—7.
— Erika, Parka 4—41.
— Ernst, Stud., Bruņinieku 28—51.
— Harry, Parka 4—41.
— Helmer, Andr. Pumpura 1—1.
— Jahn, Tischl., Pokrova 14—11.
— Jule, Schndrn., Valdemāra 4—3.
— Ranta, Stud., Strēlnieku 9—9.
— Karl, Instr., Kr. Barona 14-a—30.
— Konst., Buchb., l. Palisādu 23—34.
— Lihba, Schndrn., Avotu 73—37.
— Lisette, Stud., Kr. Barona 14-a—30.
— Marie, Atgāzenes 1-a—1.
— Milda, Verk., Ģertrūdes 121—62.
— Minna, Hndlrn., Parka 4—41.
— Pet., Bäck.-Bes., Brīvības 127—4.
— Pet., Bmt., Zaldātu 6—1.
— Raimund, Stud., Elizabetes 33—7.
— Rob., Kondit., Strēlnieku 11—18.
— Walther, Kfm., Ļermontova 4-a—12.
— Valentin, Seem., m. Vējzaķsala 61—4.
Pavasara biedrība, Tilta 32.
Pawe-Doble, Jak., Chauff., Augustines 1—8.
Pawehnis, Jahn, Kfm., Artilerijas 43—7.
Pawel, Jahn, Mech., Šķirotavas 3—29
— Rich., Ing., Švarcmuižas 13—4.
Pawelkopf, Alfr., Opt., Kr. Barona 102—2.
— Amilda, Kass., Raiņa bulv. 4—14.
— Andr., Dw., Raiņa bulv. 4—14.
— Elisabeth, Kont., Raiņa bulv. 4—14
— Hedwig, Bmt., Kr. Barona 102—2.
Pawelsohn, Anna, Kont., Rēveles 17—9.
— Fritz, Poliz., Rēveles 17—9.
Pawen, Lihba, Bmtn., Ģertrūdes 90—37.
— Marie, Bmtn., Ģertrūdes 90—37.
— Marth., Schuhm., m. Palisādu 8—64.
— Minna, Ģertrūdes 90—37.

Pawil, Ansis, Eisenb., Kurmanova 20-b—12.
— Christian, Säg., Koku 5—4.
— Jahn, Kurmanova 20-b—12.
— Jos., Säg., Koku 5—4.
Pawilaikis, Thekla, Katoļu 54—16.
Pawilonis, Jahn, Kfm., Katoļu 30—58.
Pawilowsky, Ant., Schuhm., Ģertrūdes 135—13.
Pawischka, Wladisl., Kondukt., Katoļu 30—5.
Pawischko, Wladisl., Kesselschm., Grāvmuižas 6—28.
Pawitol, Wilh., Stud., Marijas 82/84—29.
Pawlidis, Pawel, Art., Brīvības 100—13.
Nik. Pawlow, H. III., Wein- u. Delikatesswhdlg., Maskavas 1.
Pawlow, Al-dra, Kalnciema 1-a—5.
— Alexei, Musik., Sētas 1—17.
— Alex., Schloss., Brīvības 94—24.
— Alex., Techn., Stabu 16—13.
— Anastasie, Dw., Daugavpils 24—7.
— Anna, Maschschr., Pērnavas 35—7.
— Anna, Wäsch., Čiekurkalnā, VI. šķ. lin. 5—10.
— Aug., Schloss., Valdemāra 36—5.
— Elsa, Mus., Kr. Barona 31-a—13.
— Emilie, Strick., Sapieru 1-a—52.
— F. S., Maskavas 62.
— Irma, l. Maskavas 59—34.
— Isaak, Schuhm., Daugavpils 45—1
— Jahn, Kfm., Katoļu 18—17.
— Jahn, Poliz., Pērnavas 35—23.
— Jahn, Schmied, Lauku 3—88.
— Julie, Hndlrn., l. Palisādu 13—2.
— Karl, Fuhrm., Tējas 3—3.
— Karp, Schuhm., Zvaigžņu 22—5.
— Konst., Schndr., l. Maskavas 189—5-a.
— Lukjan, Tischl., l. Piena 2/4—56.
— Marie, Lehrn., Bruņinieku 6—26.
— Mefodi, Tischl., Ludzas 59—2.
— Olga, Teleph., Lāčplēša 100—13.
— Paul, l. Ķengaraga 2—1.
— Paul, Lehr., Bruņinieku 6—26.
— Paul, Wächt., Katrīnas d. 31—1.
— Pawel, Arch., Mednieku 1—5.
— Pet., Kfm., l. Maskavas 275—1.
— Pim., Maurer, l. Ķengaraga 3—19.
— Sergei, Exped., Lāčplēša 100—13.
— Sim., Fuhrm., Tējas 3—2.
— Wally, Garderob., Blaumaņa 9—5.
Pawlowa, Alma, Kont., Valdemāra 34—1.
— Bertha, Schndrn., Brīvības 94—24.
— Katharina, Schndrn., Gaujas 5—21
— Natalie, Cēsu 2—51.
Pawlowitsch, Apollonia, Hndlrn., Laboratorijas 2—6.
— Bronislava, Verk., Laboratorijas 2—6.
— Elisabeth, Verk., Laboratorijas 2—6.
— Hermine, Daugavpils 38—18.
— Jahn, Postbmt., Dzelzsceļa 14-a—3
— Jos., Kondukt., Brīvības 186—31.
— Katherine, Daugavpils 38—18.
— Marie, Laboratorijas 2—6
— Mitschel, Cēsu 15—4.
— Stanisl., Maur., Zilupes 11—3.
— Ustin, Fuhrm., Mārupes 10—3.
Pawlowska, Anna, Ganību d. 15—63.
— Helene, Dārtas 18—4.
— Jadwiga, Stud., Miera 47—16.
Pawlowskaja, Ustina, Kfm., Ludzas 85—2.

Pawlowsky, Adelaide, Kuģu 14—4.
— Adolf, Schuhm., Jēkabpils 31—8.
— Alexis, Ing., Ernestines 7—8.
— Alfr., Elektrotechn., Kr. Barona 80—52.
— Alfr., Schrifts., l. Lāču 8—23.
— Dore, Wärt., Ģertrūdes 35—2.
— Ed., Kont., Sētas 1—3.
— Elisabeth, Ärztin, Sētas 1—3, Tel. 96520.
— Elsa, Ģertrūdes 35—2.
— Emilie, Hsb., Patversmes 18.
— Ernst, Schloss., Tukuma 7-a—38.
— Franz, Dw., Daugavpils 30—3.
— Fritz, m. Lāču 9—9.
— Irma, Schndrn., Kr. Barona 114—11.
— Jahn, Bmt., Stabu 55—14.
— Jahn, Fris., Rēveles 36—16.
— Jul., Dw., Elizabetes 81—5.
— Karl, Schndr., Sētas 1—3
— Lydia, Kr. Barona 114—11.
— Marie, Sapieru 3—46.
— Minna, Schndrn., Jelgavas 13-b—14.
— Olga, Schndrn., m. Nometņu 18—26.
— Paul, Offiz., Daugavgrīvas 18—1.
— Rob., Eisendreh., m. Nometņu 18—26.
— Susanne, l. Palisādu 10—38.
— Tekla, Brīvības 145—11.
— Thekla, Hsbn., Ernestines 7—7.
— Theod., Kondukt., Brīvības 149—6
— Terentij, Zunahtm., l. Maskavas 106—9.
— W., Matīsa 40/42.
— Wera, Lehrn., Ernestines 7—7.
— Wera, Schndrn., l. Maskavas 106—9.
— Willis, Postbmt., l. Nometņu 47—5.
Pawnin, Eva, Kurmanova 11—3.
— Ignaz, Kondukt., Kurmanova 11—3
— Lydia, Stud., Kurmanova 11—3.
Pamorosnukow, Sergei, Priester, Merķeļa 3—15.
Paws, Alb., Bmt., l. Bišu 17—5.
Pawsch., Lucie, Bmtn., l. Bišu 17—5.
Pawul, Anna, Hndlrn., Jelgavas šos. 37-a—2.
— Ed., Bäck., m. Nometņu 32—2.
— Ed., Fleisch., Matīsa 18—11.
— Fritz, Bildh., Pērnavas 23—37.
— Jak., Tischl., Pērnavas 23—37.
— Nik., Schloss., Līvānu 7—7.
— Pet., Dw., l. Maskavas 199—3.
— Pet., Schuhm., V. Jelgavas 54/56—14.
— Rob., Schndr., Bolderājā, Stacijas ielā 3.
Pawulan, Emilie, Ģertrūdes 42—23.
— Pawel, Doz., Lāčplēša 59—12. Tel. 98609.
Pawulin, Alide, Bruņinieku 36—2.
— Osk., Buchh., Patversmes 22—5.
Pawulina, Christine, Stud., Stabu 46/48—14.
Pawulinsch, Lud., Stud., Pulkv. Brieža 13—9.
Paye, Alide, Verk., Matīsa 44—28.
— Marie, Kont., Dārtes 38—6.
— Wold., Typogr., Matīsa 44—28.
Pazalzelm, Anna, Ģertrūdes 69/71—61
Pazewitsch, Bonifazius, Hsb., Robežu 36—1.
— Dom., Dw., Avotu 51—3.
Pebart, Marie, Kr. Barona 49—18.

Pechako, Arth., Bmt., Krasta 15/1
— Ida, Verk., Krasta 15/17—9.
Pechmann, Berka, Puškina 4—3
— Israel, Holzbr., Noliktavas 3—1
Pechme, Minna, Hospitaļa 9—21.
Pechmöller, Nik., Seil., Reimer žas 8-a—1.
Pechterow, Ant., Bmt., Rumpmui 20—17.
Pechthold, Jahn, Kondukt., Sapi 1—11.
Peckus, Ludwiga, Valču 5—3.
— Stephanie, Valču 5—3.
— Wladisl., Verk., Valču 5—3.
Pedaja, Jahn, Bäck., Stabu 91—5
Peddelmann, Luise, Kfm., Struktor 5—4.
Pedder, Adolf, Inkass., Alberta 1
— Ernst, Brīvības 174—59.
— Herb., Kont., Alberta 1—10.
— Irmgard, Kont., Alberta 1—10
Pedel, Ossip, Gerb., Vitebskas 4
— Thekla, Hndlrn., Rēveles 92
— Herm., Kont., Bauskas 21—4 u
— Olga, Kr.-Pfleg., Ventspils 5
— Trine, Hospitaļa 14—1.
Pedersen, Johanna, Kalnciema 62
Pedimann, Anna, Geschäftsf., Bla maņa 9—35.
— Jak., Kelln., Vaļņu 22-a—11.
— Karoline, Kass., Vaļņu 22-a
— Konr., Blaumaņa 9—35.
Pedin, Laura, Schndrn., Bruņiniek 19—1.
Pedrauds, Karl, Schuhm., Lauku 6—34.
Pedro, Jak., Masch., Katrīnas dam 13—10.
Pedur, Anna, Web., Dzeguzes 2
Peebalg, Anna, Rechnungsf., Ģer des 121—10.
— Aug., Schrifts., Ģertrūdes 69/71—23.
— Jahn, Wächter, l. Ķengaraga 11
— Jek., Hsb., Vidzemes 26-b.
— Katherine, Schndrn., Salacas 1—15.
— Rob., Masch., Bauskas 6/8—99
— Rud., Kont., Ķīšezera 9.
Peegahs, Karl, Bmt., Bauskas 2
Peegan, Jahn, Brīvības 166—1.
— Karl, Maurer, Čiekurkalnā, III. šķ. lin. 16—13.
Peekaln, Pet., Stud., Katoļu 3—1
Peenkahrt, Arn., Stud., Blauma 27—19.
— Arv., Stud., Blaumaņa 27—19.
Peeksch, Jak., Wächt., V. Jelgav
Peelen, Ernst, Eisendreh., Alekš 11—27.
— Theod., Schuhm., Artilerijas 46—4.
Peene, Aug., Sattl., Morica 3—5.
— Jenny, Strick., Rumpmuižas 18—49.
— Marie, Dw., Kronvalda bulv. 6
Peens, Luise, m. Vējzaķsalā, Vid lin. 33—5.
— Vikt., Klempn., Vārnu 4—51.
Peesche, Adolf, Čiekurkalnā, II. lin. 4—1.
R. Peeschin, Baumaterialien-Hand vorm. A. Elksne, Maskavas 1 Tel. 91881.
Peeschin, Ottilie, Lienes 19—1.
Peeslak, M., Ing., Antonijas 5.
Peete, Daniel, Schloss., Skrundas 5—5.

Peetin, Anna, Elizabetes 16—15.
— Karl, Brigad., Zuntes 5—10.
Peetinsch, Heinr., Stud., m. Trijādības 5—1.

Edm. Peetz, Valņu ielā 24
Tel. 21645
Technisches und elektrotechnisches Büro.

Edm. **Peetz,** Techn.-Elektrotechn. Inh.: Edmund Peetz, Valņu 24, Tel. 21645, Tel.-Adr.: «Projektor»
v. Peetz, Const., Rechtsanw., l. Aldaru 1/3—14, Empfangst. v. 5—7, Tel. 22756.
Peetz, Edm., Inh. d. F-a Edm. Peetz, Rēveles 15—1.
Pehk, Jahn, Stud., Rrīvības 151—44.
Konstantin Pehkschen, G. III., Zentralbeheiz.-, Ventilations-, Kanalisations-, Wasser- u. Gasleitungs anl., Inh.: Konst. Pehkschen u. Bernh. Fröhlich, Raiņa bulv. 17, Tel. 21970.
Pehkschen, Arth., Schrifts., Matisa 48—10.
Pehkschen, Konst., Mitinh. d. F-a Konstantin Pehkschen, Kronvalda bulv. 10—2, Tel. 95978.
Pehmöller, Arth., Fris., Slokas 43—2.
Pehr, Joche, Brīvības 154—10.
— Malke, Verk., Brīvības 154—10.
Pehren, Arth., Schrifts., Brīvības 103—57.
Pehrkon, siehe auch Perkons.
Pehrkon, Alex., Fris., Matīsa 11/13—51.
— Alex., Tischl., Brīvības 127—9.
— Alma, Rēveles 91—31.
— Alwine, l. Lāču 16—10.
— Ann, Dw., Dzirnavu 92—5.
— Ant., Kfm., Grāvmuižas 3—4.
— Darte, Wirt., Laboratorijas 17—3.
— Ed., Fris., Gertrūdes 110—10.
— Emilie, Kr.-Pfleg., Bruņinieku 5.
— Erna, Stud., Elizabetes 101—30.
— Frieda, Lehr., Švarcmuižas 10—13
— Fritz, Exped., Zaļā 3—8.
— Fritz, Zaļā 3—8.
— Fritz, Zuschndr., l. Maskavas 144—3.
— Grete, Säng., Elizabetes 31-a—3.
— Herm., Oberltn., Lejas 5—22.
— Jahn, Sarkana 2—1.
— Jahn, Dw., Antonijas 9—17.
— Jahn, Dw., Kr. Barona 117.
— Jahn, Kutsch., Rēveles 91—31.
— Jahn, Musik., Tērbatas 97—6.
— Jahn, Schmied, Lielāsmuižas 14—1.
— Jahn, Wächt., Torņkalna st. ēkā 7—3.
— Jak., Schmied, Pērnavas 19—9.
— Joh., Ing., Lāčplēša 42—15.
— Karl, Brīvības 127—9.
— Karl, Eisendreh., Lielās muižas 14—2.
— Karl, Fuhrm., Gertrūdes 86—12.
— Karl, Schloss., Daugavgrivas 18-g—4.
— Karoline, Schndrn., Slokas 10-b—2
— Kaspar, Expr., Gertrūdes 106—20.
— Kasp., Expr., Karlīnes 12-a—1.
— Leon, Mech., Brīvības 149—66.
— Lisa, Hsb., Kundziņsalā, 9. lin. 2.
— Lydia, Stenotyp., Brīvības 149—66
— Martha, Bmtn., Tērbatas 97—6.
— Nadeshda, Landmess., Lāčplēša 62/66—27.
— Natalie, Tēraudlietuves 13—2.
— Nik., Tischl., Valguma 22—5.
— Osk., Unijas 64—5.
— Pet., Kondukt., Zeļļu 31-a—4.
— Rob., Kont., Matīsa 22—23.
— Rud., Dw., Bruņinieku 20—45.
— Rud., Mal., Brīvības 127—9.
— Ruth, Strick., Kundziņsalā, IX. lin. 2—1.
— Theod., Klempn., Malkas 12—3.
— Wladislava , Dw., Brīvības 127—9.
— Willis, Müll., Brīvības 87—5.
— Wold., Web., Gertrūdes 86—12.
Pehrkone, Elsa, Wirt., Marijas 101—14.
Pehrkuhn, Fanny, Dārtes 33—7.
— Gust., Kondit., Mārupes 3-b—30.
Pehsle, Dav., Hsb., Čiekurkalnā, I. lin. 19.
— Emma, Čiekurkalnā, III. šķ. lin. 1—12.
Pehte, Elvira, Stud., Brīvības 126—43
Peifer, Kas., Schuhm., Vārnu 7—14.
Peike, Anna, Hndlrn., Čiekurkalnā, VIII. lin. 16—2.
— Jahn, Fleisch., Čiekurkalnā, VIII. lin. 16—2.
— Rob., Stud., Karlīnes 38—5.
Peiker, Karl, Holzbr., Brīvības 10/12—8.
Peikis, Marie, Hospitaļa 3—9.
— Mart., Dw., Aptiekas 14—3.
Peikner, Lina, Hndlrn., Skārņu 1—2.
— Pet., Skārņu 1—2.
Peilan, Marie, Bahnbmtn., Bruņinieku 68—35.
Peile, Jak., Drechsl., l. Lāču 9—41.
— Marie, Schndrn., Emmas 7—5.
Peilis, Herm., Schndr., l. Nometņu 12—2.
— Jahn, Gärtn., Bebru 5—1.
Peilit, Wold., Masch., Uniona 25—12.
Peim, Jochwid, Dzirnavu 169—14.
— Moses, Sattl., Gogoļa 21—2.
Pein, Blumenhaus, Inh.: A. Petersen, Elizabetes 41/43, Tel. 91255.
Pein, Edith, Pian., Valdemāra 69-a—27.
— Elsa, Mus., Bruņinieku 12—16.
— Gust., Mus., Marijas 21-a—9.
— Jahn, Mstr., Rumpmuižas 9—20.
— Karl, Gärtn., Ganu 6—24.
— Lilly, Fris., Lapu 1-a—4.
Peinberg, Joh., Bmt., Matīsa 72—24.
— Lina, Hndlrn., Teatŗa 1—5.
— Milda, Verk., Bruņinieku 51—21.
Peine-Sudrabkalns, Arv., Schriftst., Juŗa Allunāna 2-a—10.
Peiņin, Thekla, Lāčplēša 70-a—8.
Peiros, Gerschon, Ing., Matīsa 40/42.
— Grischa, Arzt, Valdemāra 57/59—29.
— Selda, Lehr., Avotu 46/48—2.
— Simon, Chem., Avotu 46/48—2.
Peisachowitsch, Taube, Stud., Tērbatas 50—5.
Peisak, Zipe, Schndrn., Matīsa 31—19.
Peischis, Jak., Schuhm., Tvaika 90—5.
Peisner, Raphael, Lāčplēša 70-a—1.
Peitan, Karl, Buchh., Gertrūdes 19/21—8.
Peitin, Lilly, Bmtn., Kr. Barona 104—20.
— Rob., Kr. Barona 104—20.
Peitsch, A., Bruņinieku 1—1.
— Andr., Valdemāra 44—1.
— Fritz, Fuhrm., Centralcietuma 1—75.
— Herm., Tischl., Katoļu 58—84.
— Joh., Hsb., Bolderājā, Rīgas 38.
— Joh., Lotse, Bolderājā, Rīgas 38—1
— Lilly, Schrifts., Kalnciema 2-b—32.
— Mahrzis, Kondukt., Valmieras 39—6.
— Max., Buchh., Lāčplēša 42—4.
— Reinhold, Schiff., Ļermontova 4-a—11.
— Rich., Bmt., Kalnciema 2-b—32.
Peitsche, Mart., Maur., l. Kalnu 62—19.
Peitz, Heinr., Buchh., Stabu 50—23.
Peiw, Anna, Schndrn., Kr. Barona 109—24.
— Theod., Schrifts., Kr. Barona 109—24.
Peka, Emil, Bmt., Kr. Barona 76—39.
— Wilhelmine, l. Maskavas 42—64.
Pekain, Lene, Stabu 51—19.
— Pet., Kfm., Stabu 51—32.
— Wold., Kinoschausp., Marijas 56/58—3.
Pekar, Martha, Kont., Lopkautuves 5
Pekarek, Jos., Kfm., Brīvības 35—30.
Peker, Haja, l. Peldu 26/28—9.
— Hanna, Hndlrn., Lāčplēša 18—16.
— Henne, Lāčplēša 18—16.
— Mery, Verk., Lāčplēša 18—16.
— Mosus, Stud., l. Peldu 26/28—9.
— Schlom, Stabu 73—11.
Pekka, Alma, Elizabetes 29—1.
— Andr., Hsb., Kr. Barona 76—8.
— Jahn, Bäck., Marijas 86—10.
— Katherine, Matīsa 81—4.
Pekko, Alb., Lauku 8—3.
Pekler, Anna, Schndrn., Elijas 8—8.
Peko, Bille, Stud., Marijas 31—14,
Peksch, Karl, Kur., Brīvības 37/39—39
— Lyvia, Schndrn., Brīvības 37/39—39.
— Wera, Strick., Brīvības 37/39—39
Pekste, Ernst, Schndrn., Matīsa 66—17.
Pelad, Andr., Tischl., Artilerijas 59—10.
— Jahn, Landw., Artilerijas 59—10.
— Margarethe, Kont., Artilerijas 59—10.
Pelan, Aug., Schuhm., Rēveles 56—5.
— Edg., Töpfer, Rēveles 56—5.
Peld, Heinr., Hsb., Daugavgrīvā, Parādes 24.
Peldekis, Willis, Schndr., Talsu 9—90
Peled, Helene, Matīsa 97—4-8.
— Klara, Kont., Matīsa 97—5.
Pelek, Christine, Matīsa 33—22.
Pelekais, Auguste, Verk., Vilandes 3-a—29.
— Christoph, Schndr., Stabu 115/117—16.
— Emma, Schndrn., Brīvības 94—27.
— Hedwig, Verk., Vilandes 3-a—29.
— Lucie, Kont., Krāsotāju 13—58.
— Theod., Zvaigžņu 24—69.
Pelekis, Karl, Stud., Pētersalas 3—9.
Peleks, Anna, Lehrn., Tēraudlietuves 11—6.
— Elisabeth, Lehrn., Brīvības 104—4.
— Gabr., Masch., Tēraudlietuves 11—7.
Peleksirnis, Ansis, Stud., Elizabetes 20—24.
Peletz, Ernst, Chauff., Karlīnes 16—9.
— Sima, Kont., l. Maskavas 42—43.
— Aug., Schloss., Brīvības 10/12—4.
— Aug., Schloss., Brīvības 10/12—21.
— Lisa, Matīsa 80—16.
— Milda, Stud., Cēsu 3—6.

Peletzky, Anastasie, Dw., l. Maskavas 105—13.
— Juris, Fuhrm., l. Maskavas 105—13.
Pelinsky, Marie, Lāčplēša 50—50.
— Wanda, Schndrn., Lāčplēša 50—50.
Pelis, Abr., Exped., Lāčplēša 52/54—30.
Pelit, Jahn, Čiekurkalnā, IV. šķ. lin. 20—3.
— Mich., Kutsch., Ģertrūdes 115—66.
— Schanis, Tischl., Vidzemes šos. 11—12.
Pelkahn, Karl, Schmied, Ērgļu 22—6.
Pelkan, Pet., Schndr., Blaumaņa 25—14.
Pelke, Alma, Strick., Brīvības 128—3.
— Jahn, Hsb., Bolderājā, Kalēju 18.
Pelken, Alb., Schuhm., Palangas 8—10.
Pelkmann, Kyrill, Kondukt., Mūrnieku 5—6.
Pelkun, Arth., Stud., Marijas 57—6.
Pell, Anna, Miera 7—7.
Pelle, Jul., Bahnbmt., Trijādības 12—10.
— Marie, Schndrn., Katoļu 28—44.
— Rich., Säng., Lāčplēša 24—5.
— Wilhelmine, Handarb., Trijādības 12—19.
Pellek, Alex., Chauff., Zaldātu 6—10.
Pelmann, Elma, Bmt., Stabu 29—16.
— Elma, Geschäftsf., Stabu 29—16.
— Emma, Strick., Pils lauk. 3—57.
— Lisette, Schndrn., l. Trokšņa 19—5
Pelmanowitz, Selman, Dir., Tērbatas 20—6.
Pelnen, Ansis, Bmt., Matīsa 17—1.
— Jak., Fuhrm., l. Maskavas 167—6.
Pelnik, Pet., Kutsch., Rieksta 1—2.
Pelnin, Jul., Bmt., Stabu 105—46.
Pelnis, Adolf, Buchh.. l. Pils 18—9.
— Adolf, Stud., l. Pils 18—9.
— Alex., Mal., Pērnavas 29—21,
— Annette, Dw., Katoļu 3—14.
— Antonie, Schndrn., Brīvības 170—7.
— Christine, Diak., Stabu 49—41.
— Ed., Kfm., Brīvības 170—7,
— Emilie, Stud., Marijas 113—4.
— Jahn, Mstr., Bruņinieku 75-b—41.
— Joh., Rohrleg., Pērnavas 24—12.
— Karoline, Hndlrn., l. Pils 18—9.
— Xaver, Aufs., l. Pils 18—9.
Pels, Konst., Tischl., Katoļu 28—8.
Pelsch, Andr., Stud., Strēlnieku 13—30.
— Konst., Tischl., Katoļu 28—20.
Pelsche, Rud., Doz., Ģertrūdes 109—2.
Pelsis, Jahn, Agr., Matīsa 40/42—49.
— Martha, Raiņa bulv. 27—1.
— Rob., Masch., Ģertrūdes 9—2.
Pelskau, Anna, Baložu 41—3.
Leo Peltenburg, H. I., Holzexport, Inh.: Leo Peltenburg, Bevollm.: Hubert Peltenburg, Hauptkont.: l. Jaunielā 37—1, Tel. 21350-93750, Holzlager: Eksportostā (Exporthafen), Tel. 95834.
Peltenburg, Leo, Kfm., Raiņa bulv. 9—10.
— Hubert, Bevollm. d. F-ma Leo Peltenburg, Raiņa b. 9, Tel. 20572
Peltmann, Anna, Elizabetes 20—9.
— P., Elizabetes 20.
— Pet., Hsb., Čiekurkalnā, V. šķ. lin. 5.

Peltscher, Emma, Schrifts., Ģertrūdes 106—3.
— Fritz, Bmt., Ģertrūdes 106—3.
— Fritz, Geschäftsf., Ģertrūdes 106—3.
— Joh., Schndr., Bruņinieku 119—14.
Pelud, Arn., Stud., Marijas 82/84—4.
Pelude, Ansis, Ing., Marijas 57—5.
Pelunis, Mowscha, Glas., Valguma 5—16.
Jahnis Pelz, G. V., Mech. Modell- u. Tischlerwerkst., Brīvības 163, Tel. 94111.
Pelz, Christoph, Taubst. Lehr., Marijas 40.
— Emma, Brīvības 161/163—2,
— Helene, Kont., Kr. Barona 82.
— Jahn, Tischl., Brīvības 163—2.
— Leib, Kont., Kuģu 11—22.
— Otto, Insp., Jelgavas šos. 23/25—35
— Otto, Kont., Akmeņu 14/16—25.
— Rud., Schuhm., Ģertrūdes 133—2.
Pelz-Kasak, Christine, Marijas 68—32.
— Lilly, Kurs., Marijas 68—32.
Pelzau, Anna, Schndrn., Pulkv. Brieža 7—24.
Pelzberg, Alb., Schuhm., Baznīcas 45—36-37.
Pelzer, Nik., Mstr.. Lāčplēša 127—4.
— Osk., Masch., Daugavpils 48—30.
Pelzkau, Amalie, Lapu 3—5.
— Aug., Dachd., Valdemāra 52—26.
— Edgar, Lapu 3—5.
— Marie, l. Peldu 13—5.
Pelzmann, Jahn, Schndr., l. Altonavas 16—1.
Pemper, Adolph, Koch., Brīvības 147-a—24.
Pena, Karoline, Hndlrn., Vidzemes šos. 32—5.
Penzker, Marie, Privatlehrn., Gaņu 2—13.
Pendi, Katherine, Web., m. Nometņu 30—6.
Penel, Olga, Antonijas 16—13.
Penerasi, Sam., Kont., Miera 12—17.
Penerdsi, Esther, Miera 12—14.
Peniff, Thekla, Karlīnes 2—14.
Pengerot, Emilie, Hndlrn., Elījas 6—6.
— Jahn, Bmt., Brīvības 144—37.
— Marie, Stud., Bruņinieku 42—9.
— Jahn, Instr. d. Gartenbau-Abt., Brīvības 144—37.
— Wiswald, Stud., Brīvības 144—37.
Penike, Wanda, Bmt., Antonijas 12—9.
Penikis, Mart., Gen., Antonijas 12—9, Tel. 93804.
Penin, Pet., Maurer, Bruņinieku 51—26.
Penk, Milly, Bmtn., Ģertrūdes 60—27.
Penka, Alfr., Techn., Brīvības 126—67.
— Selma, Tērbatas 20—42.
Penke, Axel, Kont., Stabu 49—14.
— Eleonore, Kont., Stabu 49—14.
— Harry, Kont., Stabu 49—14.
Penkewitsch, Fritz, Wächt., Akmeņu 15—79.
Penkinski, Chaim, Schndrmstr., Skārņu 18—3.
— Behr, Klempn., Turgeņeva 10/12—8.
— Ella, Kfm., Kr. Barona 24/26—3.
— Peisach, Klempn., Turgeņeva 10/12—8.
— Sam., Kfm., Kr. Barona 24/26—3.

Penkok, Jahn, Mech., Valguma 24—3.
Pennor, Marie, Schndrn., Ērgļu 20—18.
— Amalie, Schndrn., Ērgļu 20—3.
— Christine, Strick., Ērgļu 20—3.
— Karoline, Ērgļu 20—3.
Pent, Jak., Fleisch., Rēveles 28/30—102.
Pente, Karl, Buchh., Katoļu 32—2.
Pentschuk, Jahn, Abt.-Führer, Gregora 4—4.
— Pet., Kass., Zolitūdes 12-b—1.
— Pet., Offiz., l. Lāču 3—10.
v. Pentz, Gotth., Alberta 7—2.
Penuntis, Karoline, Rumpmuižas 13—11.
Penz, Aug., Schuhm., Krāsotāju 28—4.
— Marie, Kurmanova 6-a—7.
— Minna, Phot., Ādmiņu 8—45.
— Selma, Konf.-Wickl., Avotu 23-a—17.
— Skaidra, Schausp., Palasta 9—7.
Penzel, Alex., Dw., Daugavgrīvas 59—1.
v. Penzelius, Ed., Zollkl., Dzirnavu 63—17.
Penzis, Jahn, Kondukt., Brīvības 141—2.
— Karl. Oberkond., Popova 3-a—10
Pepa, Adolf, Landw., Tēriņu 49—1.
— Heinr., Landw., Sējas 23.
— Jak., Landw., Sējas 23.
Pepkin, Alex., Kurs., Stabu 74—11.
— Elisabeth, Kurs., Stabu 74—11.
— Rosa. Stabu 74—11.
Peplin, Ed., Bmt., Antonijas 9—16.
Pepol, Isabella, Lehrn., Merķela 21—7.
Pepperneek, Karl, Wächt., Tukuma 7-a—49.
Pepul, Christoph, Schndr., Ādmiņu 8—16.
Perdijak, Karl, l. Lāču 17—19.
Perechwalsky, Al-dra, Brīvības 21—3.
— Nik., Oberpriest., Brīvības 21—3 Tel. 98821,
Pereferkowitsch, Naum., Lehr., Valdemāra 57/59—11.
Perel, Mowscha, Buchh., Avotu 2—28.
— Taube, Blaumaņa 9—38.
Perelmann, Aisik, Ģertrūdes 39—9.
— Hirsch, Buchh., Tērbatas 37—2.
— Jakob, Ing., Mārstaļu 9/11.
— Jak., Ing., Skolas 14—16.
— Johanon, Buchh., Brīvības 98—
— Minna, Verk., Lāčplēša 112-a—
— Rubin, Bäck., Skolas 11—8.
— Sarah, Stud., l. Minsterejas 8/10—17.
— Vikt., Verk., Stabu 61—5-a.
Perelsohn, Leiser, Marijas 56/58—
— Menucha, Kfm., Brīvības 14—4
— R., Stabu 14.
— Raphael, Kfm., Brīvības 14—4.
Perelstein, Mich., Geschäftsf., Elizabetes 87—24.
Peren, Jos., Elektromont., Tvaika 90—14.
Perenostschikow, Markus, Offiz., Daugavgrīvas 18-a—1.
Perepetschkin, Karoline, Brīvības 124—17.
Perepletschikow, Berka, Kfm., Brīvības 121—9.

br. **Peres,** H. III., Eisen- u. Stahlw., Inh.: Israel u. Wulf Peres, Tērbatas 1/3, Tel. 92670.
Peres, Beila, Blaumaņa 21—6.
— Isr., Kfm., Blaumaņa 21—6.
— Joseph, Kfm., Blaumaņa 12—40.
— Wulf, Kfm., Blaumaņa 21—6.
Peresch, Joh., Avotu 73—38.
Peretz, Nik., Verk., l. Palisādu 39—5
Peretzmann, Abr., Kfm., Avotu 59—26
Perewalow, Paul, Fris., Kr. Barona 58—18.
— Vict., Wächt., Zvaigžņu 27—29.
Hirsch **Perezmann,** H. II., Mehl u. Getreide, Kungu 25, Tel. 21279.
Perezmann, Hirsch, Kfm., l. Kalēju 18/20—3.
«Perfekt», G. V., Hosenträger- u. feine Lederw.-Werkst., Inh.: Chatzkel Rosenthal, Audēju 2—2, Tel. 20498-97898.
Buchdruck. «Perfekt», G. V., Buchdruck., Inh.: Warwara Seltin, Jāņa 5, Tel. 22224-96824.
«Perfekt». Schmandkonfekt-Fabr., R. Raak, Kalnciema 2-a, Tel. 93607.
Perfimiloff, Al-dra, Schreib., Dzirnavu 43—7.
Hans Perkewitz u. Peter Zeikel, G. V., Sargzubehör, Merķeļa 10—26.
Perkewitz, Ansis, Vergold., Merķeļa 10—28.
Eduard Perkon, Frisiersalon, m. Ķēniņu 15.
Perkon, s. a. Pehrkon.
Perkon, Andr., Chauff., Kūdras 8—4.
— Andr., Schloss., Šulzmuižas 24—2.
— Emma, Bmtn., Kr. Barona 140—16.
— Ernst, Fuhrm., l. Lubānas 36—1.
— Fritz, Exped., Zaļā 3—8.
— Jahn, Zuschndr., m. Altonavas 5—5.
— Karl, Schloss., Daugavgrīvas 189—4.
— Lise, Kūdras 8—4.
— Lydia, Strick., Kr. Barona 142—2.
— Martha, Stubenm., Dzirnavu 119—38.
— Mile, Vārnu 20—30.
— Paul, Kr. Barona 142—2.
— Wold., Schuhm., Matīsa 107—2-a.
Perkon-Stanchen, Marie, Schndrn., l. Lubānas 31—16.
Perkowsky, Antonie, Hospitaļa 10—4
J. Perl & F. Marienfeldt, Elektrische Anlagen u. Elektr.-Bedarfsart., Geschirr, Inh.: Jak. Perl u. Friedr. Marienfeldt, m. Ķēniņu 17, Tel. 90470, Marijas 28, Tel. 90485.
Joseph Perl, G. V., Anfert. v. Damengard. u. Handarb., Marijas 21-a—1, Tel. 97875.
Perl, Aron, Popova 5—6.
— Bobe, Marijas 91/93—8.
— Elias, Fleisch., Popova 5—6.
— Elise, Ausēkļa 7—7.
— Elke, Popova 5—6.
— Gite, Putzm., Popova 5—6.
— Harry, Stud., Parka 4—6.
— Hosias, Prov., Baznīcas 37—11.
— Irma, Buchh., Lielās muižas 36—2.
— Jak., Mitinh. d. M-ma «J. Perl u. F. Marienfeld», Valdemāra 69—1.
— Jette, Lehrn., Antonijas 16—13.
— Jossel, Kfm., l. Maskavas 106—1.
— Jos., Kfm., Marijas 21-a—1.
— Pauline, Parka 4—6.
— Schmerl, Elektrotechn., Marijas 21-a—1.
Perlau, Helene, Lehrn., Antonijas 16—6.
Arved Perlbach, H. III., Imp.-Exp., Waffen en- gros, l. Jēkaba 16, Tel. 23007-94707 u. 21039-91039.
Erich Perlbach, G. V., Gärtnerei, Klusā 1/3.
Perlbach, Arv., Inh. d. F-ma A. Perlbach, Ģertrūdes 77, Tel. 93316.
— Arv., Stud., Stabu 51—39.
— Erik, Gärtn., Miera 45—4.
— Harald, Gärtn., Klusā 1—1.
— Jahn, Wieg., Ļermontova 4—14.
— Lydia, Stud., Ģertrūdes 35—1.
— Olga, Miera 7—7.
— Paul, Chem., Blaumaņa 29—2.
— Pet., Arzt., Ģertrūdes 35—1.
— Vikt., Stud., Ģertrūdes 35—1.
— Wold., Abt.-Chef d. Kredit-Dep., Ģertrūdes 54—15.
— Wold., Bmt., Ģertrūdes 54—15.
Perli, Erna, Buchh., Marijas 47—6.
Lew Perlin, Kohlensäure, Essigessenz u. Chemik., Grēcinieku 20, Tel. 22640-92340,
Perl, Lew, Kfm., Karlīnes 2—18.
D. Perlmann, H. IV., Rauchw., Aspazijas bulv. 9.
I. Perlmann, Mehl u. Kolonialw.-Handl., Marijas 5, Tel. 21841-97331.
Perlmann, Abraham, Marijas 4—12.
— Aron, Industr., Lāčplēša 71—4.
— Chaja, Schndrn., Dagdas 3—29.
— Done, Inh. d. F-ma D. Perlmann, Marijas 4—12.
— Hirsch. Kfm., Stabu 81—5.
— Itzig, Zahnarzt, Kr. Barona 10—4.
— Isr., Zunahtm., l. Maskavas 59—19.
— Jos., Kfm., Marijas 5—4.
— Jos., Stud., Blaumaņa 26—64.
— Leib, Kont., Katrīnes 14/20—4.
— Perse, Kont., Valdemāra 57/59—46
Perlmann, Rebekka, Händlrn., Augustines 13—2.
— Rob., Marijas 4—12.
— Ruben, Ag., Marijas 5—4.
— W., Kr. Barona 10.
— Wulf, Kfm., Marijas 5—4.
Abram Perlow, G. V., Herstell. v. Schmandkonf., l. Kalēju 52, Tel. 23954-95423.
Perlow, Abram, Industr., l. Kalēju 52—1.
— Abr., Kfm., Elijas 5—6.
— Leja, l. Kalēju 52—1.
Perly, Erna, Bmtn., Marijas 47—6.
Permann, Franz, Schndr., Katoļu 54—1.
Perminow, Jak., Bahnarb., m. Palisādu 8—62.
Pern, siehe auch Pärn.
Pern, Anna, Schndrn., Lāčplēša 29—7
— Gundigard, Erzieh., Baznīcas 13—13.
Pernau, Emilie, Wirt., Matīsa 27—28.
— Wilh., Kfm., Avotu 16-a—5.
Woldemar Pernaux, H. I., Holz, Brīvības 14—9.
Pernaux, Adda, Magd., Dzirnavu 53-b—20.
— Wold., Vilandes 1—4.
— Georg, Kont., Vilandes 1—4.
Pernaw, Jahn, Expr., Pērnavas 29—87.
— Juris, Poliz., Ieroču 10—37.
Pernbaum, Annette, Erzieh., Blaumaņa 3—14.
Perner, Pet., Maurer, Šarlotes 19—31.
Chaim Pernik, H. III., Lebensmhdlg., Mārstaļu 13.
Pernik, Chaim, Kfm., Pulkv. Brieža 10—4.
Pernitz, Anna, Pokrova 18—1.
— Anna, Tērbatas 88—30.
— Antonie, Elizabetes 20—20.
— Emilie, Bmtn., Elizabetes 20—20.
— Josephine, Lehrn., Daugavgrīvas 21/23—3.
— Karl, Buchh., Mārtiņa 8—19.
— Osk., Hsverw. Valču 3—5.
— Reinh., Kfm.. Matīsa 38—42.
— Seronim, Verk., Tērbatas 88—30.
— Wilh., Exped., Hospitaļa 24-a—15.
Pernjak, I., Marijas 35.
— Jakob, Ing., Pulkv. Brieža 8—10.
Perno, Harald, Elektrotechn., Ganību d. 15—47.
Pernon de Notre, Edg., Rēveles 13—1
— Wern., Buchh., Cēsu 7—15.
Pernou de Notra, Max, Arzt, m. Ķēniņu 15—4.
Perotaschkow, Theod., Tischl., Viļānu 1—17.
Perooswansky, Lydia, Säng., Lāčplēša 53—26.
— Wlad., Kont., Lāčplēša 53—26.
Perow, Jewrosine, Lehrn., l. Maskavas 140-a—1.
— Kusma, Lehr., l. Maskavas 140-a—1.
— Nik., Schndr., l. Maskavas 40—8.
Perro, A., Katoļu 3.
— Gust., Zimmerm., Avotu 50—38.
— Johanna, Stud., Marijas 50—22.
— Lilly, Schndrn., Marijas 50—22.
— Osk., Fuhrm., Rēveles 78—6.
— Trine, Marijas 50—22.
Perrot, Feodora, Stabu 93—33.
Pers, Chaim, Zunahtm., Kurmanova 11—9.
— Gdalje, Schuhm., Kurmanova 11—9.
— Leibe, Schuhm., Kurmanova 6-a—5.
— Stanisl., Schloss., Valmieras 41—21.
Persch, Ed., Schloss., Alekša 10—3.
— Osk., Schloss., Alekša 10—3.
Perschin, Kontr., Elijas 9—2.
Perseke, Angelika, Karlīnes 1-b—8.
Persner, Mendel, Hsmitinh., Brīvības 60/66—12.
Person, Anna, Mod., Liepājas 1—6.
— Anna, Zeit. Träg., m. Nometņu 44—13.
— Boris, Kfm., Kr. Barona 7—27.
— Ernst, Maur., Liepājas 1—6.
— Nachman, Bautechn., Stabu 6—10.
— Zilla, Kr. Barona 7—27.
Persow, Chaja, Hsbn., Duntes 34.
Persson, Birger, Ag., Avotu 2—8.
— Karl, Ag., Matīsa 44—9.
Persten, Wold., Schloss., Rūpniecības 11—11.
Pert, Jahn, Kronvalda bulv. 10—12-a
— Mich., Kronvalda bulv. 10—12-a.
Pertelpoeg, Alb., Gerb., Bauskas 11/13—8.
Pertelson, Nik., Mech., Rēveles 32—21.
Pertmal, Herb., Offiz., Raiņa b. 3—7.
Pery, Aug., Chauff., Bruņinieku 22—20.

Perez Perzow, G. V., Gerberei, Duntes 34, Tel. 95722.
Perzow, Perez, Gerber, Tērbatas 57/61—1.
Pesche, Ludw., Kondukt., Pionieru 9—46.
Pescheborskaja, Raschel, Elizabetes 33—5.
Peschel, Alex., Sanit., Avotu 16—21.
Georg Peschik, G. V., Schneiderwerkst., Elizabetes 21-a.
Peschik, Georg, Schndr., Vilandes 3—23.
Peschis, Arn., Hsb., Pulkv. Brieža 3—4.
Peschlak, Ferd., Mal., V. Jelgavas 30/32—8.
Peselneek, Itzig, Schuhm., Lāčplēša 114—29.
— Jank., Kfm., Lāčplēša 114—29.
— Mahle, Hndlrn.. Lāčplēša 114—29.
Pesjadsky, Nik., Flachs-Sort., Strēlnieku 1-a—13.
Peske, Jahn, Stud., Matīsa 87—16.
Peskin, Isaak, Kfm., Marijas 59—4
— Isor, Stud., Brīvības 122—28.
Peskow, Ed., Bmt., Katoļu 34—37.
Peskow-Hessenfeld, Ida, Stud., Stabu 44—1.
Peskut, Jahn, Tax., V. Mīlgrāvī, Mangaļu stac. lit. F.—3.
Pesla, Jahn, Schuhm., Bruņinieku 98—4.
Peslak, Jahn, Bmt., Grobiņas 3—12.
— Jahn, Mstr., m. Altonavas 3—14.
— Jos., Buchdr., Grobiņas 3—12.
— Jos., Poliz., Vidzemes š. 127—20.
— Konst., Schuhm., Grobiņas 3—12.
Pesle, Mart., Hsb., Matīsa 66—2.
Pesnow,Hessenfeld, Indr., Schndr., Stabu 44—1.
Pessel, Louis, Off., Skolas 4—3.
Pesselnik, Moritz, Kont., Lāčplēša 155—3.
Pessis, Arn., Hsb., Pulkv. Brieža 3—4.
H. Pessler, H. III., Agentur, Inh.: Heinr. Pessler, Ģildes 4, Tel. 23235-97600.
Pessler, Heinr., Kfm., Blaumaņa 8—5.
David Pessok & Benjamin Löwenstein, H. III., Pferdegeschirr, Grēcinieku 22, Tel. 20767.
Pessok, Dav., Kfm., l. Peldu 17—4.
Pestak, Marian, Bmt., Antonijas 5—2.
Lehrmittel-Institut u. Buchhandlg. «Pestalozzi», Spielw. u. Lehrmittel, Inh.: Paul Michelson, Rātslauk. 15.
Pester, Abr., Kfm., Pulkv. Brieža 8—12.
Pestmal, Herb., Kapt., Raiņa b. 2—7.
— Jahn, Ing., Agenskalna 1—4.
— Karl, Kass., Popova 8—11.
— Theod., Stud., Popova 8—11.
Petau, Alex., Kupferschm., l. Maskavas 53—9.
H. Peter, G. V., Maschinenbau u. Schweissung, Inh.: Hans Peter, Kalnciema 36/38, Tel. 92738.
Peter, Carl, Kfm., Rūpniecības 1-a—3.
— Conr., Kfm., Bruņinieku 12—9.
— Paul, Kont., Ģildes 3—4.
— Malwine, Lehrn., Stabu 56—5.
Peterhof, Heinr., Graveur, Rēveles 58—16.
Peterjan, Alex., Bankbmt., Fūrekera 7—2-a.

Gedert Petermann, H. III., Wein- u. Delikatesswhdlg., Vārnu 6.

R. PETERMANN, & Co., Automobile und Vertretungen. Kontor: I. Smilšu ielā 7. Tel. 23535. Auto-Abt.: Aspazijas bulv. 8, Tel. 21125, 22924.

R. Petermann & Co., Autogarage, Aspazijas b. 8, Tel. 21125-97025, Auto-Abt. Tel. 22924-97024, Kont. Smilšu 7, Tel. 23535-95345.
Petermann, Alfr., Kfm., Kalpaka b. 9—1, Tel. 92270.
— Emma, Verk., Stabu 49-a—37.
— Ged., Vārnu 6—24.
— Jenny, Hsbn., Lāčplēša 17—1.
— Julie, Hsbn., Čiekurkalnā, VI. šķ lin. 6.
— Joh., Mus., Lāčplēša 73—23.
— Malwine, Inh. d. F-a «Metal», M. Petermann, Brīvības 124.
— Olga, Verk., Alberta 8—3.
— Roman, Mitinh. d. F-ma R. Petermann & C.o, Brīvības 146, Tel. 92482.
Peters, Arth., Kondit., l. Ķēniņu 9—6.
— Edg., Bmt., Brīvības 85—2.
— Else, Privlehrn., Kreslera 6—1.
— Elsa, Strick., Matīsa 125—8.
— Eugen, Schausp., Ģertrūdes 3—19.
— Karl, Tischl., Matīsa 125—8.
— Konr., Inh. d. F-a Joh. Seeberg, Bruņinieku 12—9.
— Marie, Schndrn., Dzirnavu 37—26.
— Mathilde, Kreslera 6—1.
— Nik., Dw., m. Ķēniņu 14—11.
— Paul, Kfm., Ģildes 3, Tel. 22463-97463.
— Vict., Zvanu 9—5.
Hotel «Petersburg», H. III., Inh.: Hans Klüssmann, Pils lauk. 4, Tel. 21229.
Jens Petersen & Co., Schiffsagentur, einz. off. Ges.: Jens Petersen, Pils 10, Tel. 21076 u. 20789.
Petersen, Alfr., Landw., Lapu 3—10.
— Amanda, Gärtn. Bes., Ganu 6—24.
— Augustin, Kfm., Tilta 24—7.
— Christian, Mstr., Ķīšezera 5—3.
— Christian, Verk., Aspazijas bulv. 7—3-a.
— Dora, Schndrn., Reimersa 1—22.
— Hedwig, Kont., Kuldīgas 27—2.
Petersen, Herm., Dir. d. Rig. Blei- u. Zinkfarben Werke, Hamburgas 9.
— Ida, Brīvības 84—3.
— Jenny, Privatlehrn., Skolas 22—15
— Konst., Korresp., Skolas 22—12.
— Mary, Kont., Sporta 3-a—9.
— Olga, Skolas 22—15.
— Selma, Bmtn., Brīvības 84—3.
Petersenn, Elise, Kr. Barona 74—5.
— Erwin, Druck., Kr. Barona 74—5.
— Hans, v., Arzt, Valdemāra 20—8. Tel. 93358.
— James, Arzt, Brīvības 28, Tel. 94332.
Petersohn Klinik, Skolas 36, Tel. 94945.
Hand.- & Industrieges. H. Petersohn & Co., H. II., G. V., Treibriemen u. techn. Bedarfsart., Treibriemen u. Lederbearb.-Fabr.. einz. off. Ges.: Heinr. u. Osk. Petersohn u. Erich Gaabe, Stadtkontor u. Niederl.: Kārļa 1, Tel. 21787, Tel.-Adr,: Petriga, Postfach 269, Fabr.: l. Nometņu 20.

Jahn Petersohn, Baumaterialien-Niederl., Ūdens 9, Tel. 94101.
T. Petersohn, Gärtnerei, Cēsu 3.

W. F. PETERSOHN
Inh. A. Winkhardt
gr. Münzstr. 4/6 :-: Moskauer Str.
Kupferschmiede, Gas-, Wasser-
Kanalisations-Anlagen

W. F. Petersohn, G. V., G. V., Ku ferschmiede, Gas-, Wasser u. Kanalisationsanl., Inh.: Alex. Winkhardt, l. Monetu 4/6, Mas vas 53, Tel. 21730.
Petersohn, Adele, Fris., Marijas 31—33.
— Adolph, Kelln., Stabu 13—11 u.
— Adolph, Zimmerm., Ropažu 15
— Alb., Mont., Dzirnavu 102-a—
— Albin, Schloss., Uniona 39—1.
— Alex., Sattl. Lehrl., Čiekurkalnā IV. šķ. lin. 16—7.
— Alex., Senator, Dzirnavu 39—1.
— Alex., Stud., Dzirnavu 3—6.
— Alfr., Bmt., Bruņinieku 16—3.
— Alfr., Stud., Parka 4—28.
— Alide, Strick., Vārnu 6—29.
— Alma, Bmtn., Tēriņu 1/3—10.
— Alph., Manuf., Strēlnieku 11—8.
— Alwine, Hndlrn., Lāčplēša 27—
— Anna, Bruņinieku 151—4.
— Anna, Hdlrn., Bruņinieku 121—
— Ansis, Skulpt., Stabu 51—7.
— Antonie, Kass., Baznīcas 37—11.
— Arkadij, Geschäftsf., Baznīcas 24—3.
— Arn., Stud., Ģertrūdes 42—2.
— Arth., Kfm., Marijas 11—8.
— Arv., Exped., l. Lubānas 39—2.
— Arv., Kass., Avotu 54-a—19.
— Aug., Arzt, Strēlnieku 11—4, Tel. 90925.
— Auguste, Erzieh., Kalpaka bulv. 1—2.
— Aug., Maler, Bruņinieku 151—3.
— Aug., Schuhm., Ropažu 35—6.
— Aug., Stud., Brīvības 134—10.
— Aug., Kr. Barona 93—39.
— Aug., Tischl., Stabu 13—11 u. 12
— Bernh., Inh. d. F-ma «Wm. Jenisch», Kr. Barona 3—7.
— Bernh. Verk., Blaumaņa 12—35
— Bertha, Hausb., Kalnciema 99-
— Chr., Fuhrm., Artillerijas 52—1
— Ed., Citadeles 60—1.
— Edg., Bäck., Stabu 13—11 u, 12
— Edg., Buchh., Ļermontova 3—4
— Ed., Hsb., Jutas 4—1.
— Ed., Tischl., Kr. Barona 52—9.
— Elfriede, Stud., Karlīnes 15—29.
— Elise, Hsbn., Uniona 2—1.
— Elsa, Krāsotāju 19—4.
— Elsa, Kont., Dzirnavu 102-a—7.
— Emil, Schloss., Avotu 54-a—56.
— Emilie, Avotu 56-a—14.
— Emilie, Marijas 24—6.
— Emilie, Bmtn., Kr. Barona 111—
— Emilie, Hndlrn., Brīvības 170—5.
— Emma, Heb., Blaumaņa 25—3. Tel. 98792.
— Erich, Bmt., Klusā 9—27.
— Ernst, Bmt., Ģertrūdes 103—9.
— Ernst, Mstr., Brīvības 170—5.

— Ernst, ver. Rechtsanw., Elizabetes 75—3, Tel. 93550.
— Ernst, Stud., Ģertrūdes 42—2.
— Erwin, Hsb., Dzirnavu 30—1.
— Ewald, Lagerverw., Dzirnavu 3—16.
— Fritz, Stud., Bruņinieku 8—10.
— Gust., Tischl., Blaumaņa 25—3.
— Hein., Mitinh. d. F-a H. Petersohn & Co. Dzirnavu 66—20.
— Heinr., Marijas 11.
— Herb., Klempn., Brīvības 154—31.
— Herm.. Buchh., Dzirnavu 6—1.
— Herm., Kass., Stabu 13—11 u. 12.
— Ilse, Hndlrn., Matīsa 71—3.
— Ina, Lehrn., Kalnciema 114—1-2-3.
— Indr., Ind., Marijas 11—8.
— Irma, Stick., Augustines 19—9.
— Irmgarde, Kont., Šķūņu 19—3.
— Jahn, Exped., Dzirnavu 102-a—7.
— Jahn, Schloss., Pērnavas 24—32.
— Jak., Klempn., Ģertrūdes 22/24—21
— Jenny, Bmt., Tēriņu 1/3—10.
— Jens, Ag., Baznīcas 13—2.
— Joh., Heiz., Krāsotāju 13—45.
— Joh., Schmied, Augustines 19—9.
— Joh., Tischl., Krūzmuižas 41—1.
— Jul., Stud., Čiekurkalnā, IV., šķ. lin. 16—7.
— Jul., Zuschl., Marijas 73/75—6.
— Karl, Buchh., Kr. Barona 93—15.
— Karl, Bmt., Kr. Barona 111—16.
— Karl, Elektromont., Dzērvju 9—6.
— Karl, Elektrotechn., Uniona 2—6.
— Karl, Hsb., m. Lāču 9—33.
— Karl, Kfm., Matīsa 71—3.
— Karl, Lehr., Blaumaņa 27—19.
— Karl, Masch., l. Maskavas 64—2.
— Karl, Pol.-Bmt., Ģertrūdes 99—60.
— Karl, l. Jēkaba 16—17-18.
— Karl, Schloss., Daugavpils 49—77.
— Karl, Schloss., Ģertrūdes 135—33.
— Karl, Schloss., Lienes 4—19.
— Karl, Marijas 133—36.
— Karl, Schuhm., Tūlas 5—40.
— Karl, Tischl., Krāsotāju 19—4.
— Karl, Tischl., Krāsotāju 30—1-2.
— Karl, Tischl., Uniona 25—10.
— Konr., Ing., m. Nometņu 69—5.
— Lilly, Schndrn., Dārtas 35—9.
— Louise, Elizabetes 4—5.
— Lydia, Kass., Marijas 10-b—6.
— Marie, Hsbn., Bolderājā, Muižas ielā 13.
— Marie, Kont., Matīsa 69—11.
— Marie, Web., Avotu 56-a—14.
— Mart., Bmt., Stabu 95—7.
— Martha, Akas 4—1.
— Martha, Dzirnavu 6—1.
— Melanie, Baznīcas 24—8.
— Melanie, Dek.-Mal., Baznīcas 34—14.
— Melitta, Bmtn., Klusā 9—27.
— Mich., Schloss., Augustines 13—20.
— Milda, Stud., Parka 6—3.
— Milda, Schndrn., Pērnavas 27—78.
— Minna, Wäsch., Pērnavas 18—34-42.
— Olga, Schuhm., Pērnavas 27—78.
— Osk., Mitinh. d. F-a H. Petersohn & Co., Mārstaļu 29—7.
— Osk., Kfm., Lāčplēša 29—7.
— Osk., Prok., Elizabetes 4—5.
— Pet., Bmt., Krūzmuižas 5—1.
— Pet., Lehr., Brīvības 84/86—26 .
— Pet., Masch., Turaidas 3—4.
— Pet., Stud., Bruņinieku 28—91.
— Regina, Hsbn., m. Nometņu 69—7,
— Reinis, Schornsteinfeg., Marijas 113—35.
— Rob., Bmt., Andr. Pumpura 1—1.
— Rob., Buchb., Bruņinieku 151—7.
— Selma, Kont., Uniona 2—6.
— Taliwald, Stud., Karlīnes 15—29.
— Thekla, Korrektr., Zaļā 3—47.
— Theod., Inh., d. Gärtn. T. Peterson, Cēsu 31.
— Theod., Kfm., l. Aldaru 6—11.
— Theod., Schuhm., Rēveles 45—20.
— Wally, Bmtn., Dzirnavu 63—12.
— Wass., Stud., l. Maskavas 80—23.
— Wilma, Schndrn., Biķernieku 31—17.
— Wlad., Bmt., Popova 3-a—52.
— Wold., Kfm., Artilerijas 34—2.
— Wold., Kfm., Dzirnavu 67—6.
— Wolfgang, Arzt, Kalnciema 114—1-2-3.

Fritz Peterson, G. III., Bauarbeiter, Lāčplēša 8—4.

Jul. Peterson, G. IV., Buchdruck., Kr. Barona 20/22, Tel. 90914.

Mathilde Peterson, G. V., Waschanst., Dzirnavu 74, Tel. 96518.

Milda Peterson, Holzhandel, Rīgas preču stac. lauk. Lt. „H."

Theod. Peterson, G. V., Gärtnerei, Cēsu ielā 31 u. Tapešu ielā 2, Tel. 97520.

Peterson, Adam, Buschw., Buļļu ielā 40—1.
— Adolf, Mstr., Miķeļa ielā 1—1.
— Adolph, Spinn., m. Nometņu ielā 55—8.
— Alex., Ormaņu 30—7.7
— Alex., Trijādības 24/26—23.
— Alex., Kfm., Karlīnes 19—13.
— Alex., Maschmstr., Trijadības ielā 2—7.

Peterson-Labunskaja, Al-dra, Schausp., l. Jēkaba ielā 30—4.

Peterson, Alex., Senator, Dzirnavu ielā 39—1.
— Alex., Tischl., Zvaigžņu 27—1-a.
— Alfr., Bäck., Vidzemes š. 19—6.
— Alfr., Bmt., Bruņinieku 16—3.
— Alfr., Bmt., Marijas 4—16.
— Alfr., Bmt., Marijas 82/84—7.
— Alfr., Elektromont., Zutenes ielā 5—13.
— Alfr., Kelln., l. Ķēniņu 4—12.
— Alfr., Taxator, Stabu 70—24.
— Alice, barmh.-Schw., Kalnciema ielā 114.
— Alide, Bmtn., Tērbatas 14—14.
— Alide, Wäsch., Matrožu 8/10—1.
— Alide, Verk., Hospitaļu 24-a—52.
— Alma, Pokrova 20—2.
— Alma, Kont., Tēriņu ielā 14.
— Alma, Krkpfleg., Valdemāra ielā 60—12.
— Alma, Schndrn., Cēsu 5—24.
— Alvine, Verk., Ģertrūdes 113—22.
— Amalie, Kont., V. Mīlgrāvī, III. l. 105—1.
— Amalie, Maschinenschrbn., Zaļā ielā 3—47.
— Amalie, Schndrn., Kliveru 1—38.
— Andr., Aufs., Kundziņsalā, II. šķ. lin. 6—1.
— Andr., Bmt., Gogoļa 13/17—7.
— Andr., Buchh., Valdemāra 23—9.
— Andr., Flsch., Gimnastikas ielā 22a—3.
— Andr., Oberserg., Pils laukumā 3— 56.
— Andr., Tschl., Matīsa 101—45.
— Andsch, Exped., Dārzaugļu ielā 10—15.
— Anliese, Dw., Zvaigžņu 13—20.
— Anna, Karlīnes 2—9.
— Anna, Lāčplēša 62/66—5.
— Anna, Marijas 50—39.
— Anna, Miera 37—4.
— Anna, Pērnavas 35—15.
— Anna, Rēveles 77—42.
— Anna, Slokas 43—1.
— Anna, Bmtn., Bruņinieku 61—4.
— Anna, Dw., l. Altonavas 5—2.
— Anna, Heb., Karlīnes 7/9—9, Tel. 95745.
— Anna, Kondukt., Vidzemes šos. Nr. 22-b—6.
— Anna, Kont., Marijas 82/84—60.
— Anna, Kont., Stabu 57—10.
— Anna, Lehr., Bolderajā, Lielā ielā 35—5.
— Anna, Musiklehrn., Tērbatas 6/8, dz. 15.
— Anna, Plätt., Kr. Barona 80—57.
— Anna, Schndrn., V. Mīlgrāvī, Kalnciema II. lin. 4—3.
— Anna, Schndrn., Kuģu 13—30.
— Anna, Schndrn., m. Nometņu ielā 55—8.
— Anna, Schndrn., Tērbatas 97—26.
— Anna, Tax., Blaumaņa 14—2.
— Anna, Verk., Marijas 104—8.
— Anna, Weberin, m. Nometņu ielā 17—8.
— Anneline, l. Lāču ielā 9—13.
— Ansis, Tschl., Matīsa 129—2.
— Antonie, Lienes 15—32.
— Antonie, l. Maskavas 33—2.
— Arn., Kesselschm., Bolderajā, Muižas ielā 6—1.
— Arn., Schloss., Bruņinieku 73—4.
— Arth., Bühnenmstr., l. Jaunielā Nr. 18—2.
— Arv., Offiz., Rēveles 57—17.
— Arv., Ing., Blaumaņa 5—13.
— Arw., Stud., Šķirotavas 5—1.
— Arv., Stud., l. Zirgu 9/11—13.
— Auguste, Bmtn., Ģertrūdes ielā 89—1.
— Aug., Eisenb., Daugavpils 76—50.
— Aug., Hsb., čiekurkalnā, VIII. šķ. lin. 5a.
— Aug., Kond., Priedkalna 1—4.
— Aug., Mal., Artilerijas 11/13—63.
— Aug., Maurer, Rēveles 81—35.
— Aug., Schlss., Kazarmu 3—6.
— Aug., Schndr., Valmieras 45—28.
— Aug., Techn.-Leit., Lāčplēša ielā 65—5.
— Bernh., Schuhm., V. Mīlgrāvī, Kalnciema II. lin. 4—4.
— Berta, Margrietas ielā 18—2.
— Christine, Ieredņa 1—6.
— Christ., Bahnbmt., l. Maskavas ielā 203—5.
— Christine, Hsbn., Salacas 15—7.
— Christine, Schndrn., Rumpmuižas ielā 13—57.
— Christine, Tischl., Bolderajā, Muižas ielā 6—1.
— Christine, Wächt., Gimnastikas ielā 18—10.
— Dav., Buchh., Valdemāra 69—11.
— Dore, Bruņinieku 75-b—7.
— Dzenis, Brīvības 28—7.
— Ed., Bmt., Duntes ielā 2—13.
— Edg., Bmt., Karlīnes 2—4.
— Ed., Eisendr., Šarlotes 19—8.
— Edm., Fuhrm., Lāčmuižas 9-a—5.

— Ed., Kelln., Brīvības 125—34.
— Edg., Kont., Antonijas 5—8.
— Ed., Maurer, l. Palisadu 25—27.
— Elfride, Bmtn., Stabu 73—17.
— Elfriede, Lehrn., Šķirotavas ielā 5—1.
— Elisabeth, Kass., Brīvības ielā 130—1.
— Elisabeth, Lehrn., l. Lāču 9—13.
— Else, Kurs., Rēveles 26—2.
— Elsa, Schndrn., Tērbatas 97—28.
— Elsa, Verk., Trijādības 2—7.
— Elvire, Schndrn., Stabu 54—2.
— Emil, Spāres 1—1.
— Emil, Schrifts., Ģertrūdes ielā 110—46.
— Emilie, Buchh., Ģertrūdes ielā 113—83.
— Emilie, Schndrn., Marijas ielā 106—50.
— Emilie, Schndrn., Vārnu 15—7.
— Emilie, Strick., Ģertūdes ielā 69/71—24.
— Emilie, Ztghlrn., Ģertrūdes ielā 47—6.
— Emma, Stabu 73—17.
— Emma, l. Altonavas 5—2.
— Emma, Bmtn., Blaumaņa 26—57.
— Emma, barmh.-Schw., Brīvības ielā 34—28.
— Emma, Fris., Matīsa 11/13—26.
— Emma, Hdlrn., Bruņinieku ielā 68—29.
— Emma, Schriftf., Kr. Barona ielā 80—57.
— Emma, Stud., Matīsa 40/42—10.
— Emma, Teleph., Mārtiņa 8—25.
— Emma, Wärt., Talsu 12—18.
— Erna, Tērbatas 89—1.
— Erna, Fris., Tērbatas 63—17.
— Erna, Teleph., Margrietas ielā 18—2.
— Ernst, Bmt., Stabu 57—9.
— Ernst., Buchh., Ģertrūdes ielā 103—9.
— Ernst, Mitinh. d. F-a W. Fiedler & Co., Kazarmu 3—9.
— Ernst, Eisendr., Zvejnieku ielā 7—7.
— Ernst, Kfm., Matīsa 63—1.
— Ernst, Kutscher, Kr. Barona ielā 109—13.
— Ernst, Ventspils 5.
— Ernst, Stud., l. Zirgu 9/11—14.
— Eugen, Bmt., Karlīnes 42—9.
— Eugenie, Schausp., l. Grēcinieku ielā **34—2.**
— Fritz, Lāčplēša 80.
— Fritz, Bauunt. Stabu 46/48—15.
— Fritz, Form., Šarlotes 19—19.
— Fritz, Kfm., Slokas 30—1.
— Fritz, Typogr., Kūdras 7—5.
— Fritz, Wirtsch.-Verw., Pērnavas ielā 19—1.
— Georg, Fleisch., Kuģu ielā 16—12.
— Georg, Stud., Gogoļa 13/17—7.
— Gottl., Hsb., Kundziņsalā, X. l. 6.
— Gust., Elektromont., Skārņu ielā 21—1.
— Gust., Fris., l. Nometņu 5—2.
— Gust., Kfm., Matīsa 11/13—19.
— Gust., Schloss., Gara 12-a—3.
— Gust., Schuhm., m. Nometņu ielā 17—8.
— Gust., Wächt., Krasta stac. A. Nr. 6—1.
— Harald, Buchh., Ganibu d. 3—3.
— Harry, Verk., Marijas 47—5.
— Heinr., Arsenala ielā 3—2.
— Helene, Kont., Lāčplēša 62/66—5.
— Hermine, Teatra 3—1.
— Hermine, Bmtn., Bruņinieka ielā 72—16.
— Hermine, Wäsch., Matrožu ielā 8/10—1.
— Hertha, Kuģu ielā 25—6.
— Hilda, Rēveles 77—42.
— Hugo, Dw., Vaļņu ielā 20—22.
— Ida, Sporta ielā 3-a—9.
— Ind., Bmt., Stabu ielā 42—1.
— Irene, Kont., Dzirnavu 11—41.
— Irene, Lehr., Bruņinieku ielā 22—7.
— Irmgard, Kont., Šķūņu 19—3.
— Jahn, Assist., d. Veter. Kl., Pernavas 19—2.
— Jahn, Aufs., Valmieras 45—28.
— Jahn, Bmt., Dzirnavu 119—7.
— Jahn, Bmt., Kundziņsalā, X. lin. 3—1.
— Jahn, Bäcker, Lāčplēša 59—21.
— Jahn, Böttch., Skrundas 3—1.
— Jahn, Bmt., Stabu 57—10.
— Jahn, Bmt., Tērbatas 65—3.
— Jahn, Bäck., Valmieras 13—42.
— Jahn, Buchh., Volguntes 15—1.
— Jahn, Dw., Elizabetes 89—29.
— Jahn, Dw., Tērbatas 33/35—56.
— Jahn, Eisendreh., Lutriņu 1—5.
— Jahn, Klīvera 1—57.
— Jahn, Popova 3-a—44.
— Jahn, Hsb., Rumpmuižas 23—1.
— Jahn, Kutsch., Elijas 22—8.
— Jahn, Kfm., Pernavas 23—2.
— Jahn, Kfm., Raiņa bulv. 2—10.
— Jahn, Kondit., Stabu 105—17.
— Jahn, Kfm., Ventspils 4—21.
— Jahn, Lehrl., Adolfa 3-a—7.
— Jahn, Mont., Marijas 106—15.
— Jahn, Stud., Andr. Pumpura ielā 1—1.
— Jahn, Schloss., l. Alūksnes 3—61
— Jahn, Schloss., Lienes 25—14.
— Jahn, Schnd., Matīsa 15—1.
— Jahn, Schndrn., Priežu 9—4.
— Jahn, Stud., Stabu 16—12.
— Jahn, Wag Mstr., Ganibu d. 10—8.
— Jak., Bmt., m. Altonavas 18—1.
— Jak., Bmt., Kr. Barona 97—14.
— Jak., Fuhrm., Zvaigžņu 31—25.
— Jak., Kfm., Vārnu 9—41.
— Jak., Masch., Balastdambī 32—5.
— Jak., Poliz., Lāčplēša ielā 77/81, dz. 13.
— Jak., Schndrn., Jelgavas šos. 13-b dz. 17.
— Joh., Marijas 83/85—26.
— Joh., Aufs., Tērbatas 33/35—56.
— Joh., Bmt., Bruņinieku 61—34.
— Joh., Fuhrm., Bruņinieku 59—6.
— Joh., Masch., Katoļu 1—11.
— Joh., Postbmt., Bruņinieku 61—4.
— Joh., Sattler, Kr. Barona 73—14.
— Joh., Sattl., Kr. Barona 80—75.
— Joh., Schuhm., Matīsa 101—49.
— Joh., Stud., Marijas 55—19.
— Joh., Wagg.-Mstr., Šķirotavā, Krūmiņa mājā.
— Johanna, Schndrn., Lāčplēša ielā 62/66—10.
— Jos., Registr., Rātslaukumā Nr. 17—2.
— Jul., l. Ķēniņu ielā 4—9.
— Jul., Stabu 28—8.
— Jul., Druck., Marijas 10—28.
— Julie, Buchh., Kr. Barona ielā 20/22—22.
— Julie, Kr.-Pfleg., Avotu 13—11.
— Julie, Schndrn., Avotu 45—1.
— Karl, Bmt., Kalnciema 114—1
— Karl, Chauff., Matīsa 54—4.
— Karl, Hsb., Kundziņsalā, 16.
— Karl, Handw., Lāčplēša 62/66, dz. 29.
— Karl, Holzbr., Pētersalas 14-
— Karl, Hsb., Raudas ielā 26.
— Karl, Skrundas 5—7.
— Karl, Kondit., Šoneru 11—1.
— Karl, Kass., Stabu 46/48—31.
— Karl, Landw., Brīvības 94—5
— Karl, Maler, Ērgļu 3-a—27.
— Karl, Maler, Čiekurkalnā, II. šķ. lin. 9—4.
— Karl, Schausp., Bruņinieku ielā 121—32.
— Karl, Stud., Matīsa 40/42—10.
— Karl, Staatsbmt., l. Minsterejas ielā 7—8-a.
— Karl, Schuhm., Rēveles 45—4.
— Karl, Schausp., Valdemāra ielā 57/59—51.
— Karl, Schuhm., Valmieras ielā 45—28.
— Karl, Typogr., Kr. Barona ielā 15—8.
— Karl, Wächt., Anniņmuižas ielā 57-b—1.
— Karoline, Stabu 105—27.
— Karoline, Sänger., Ganibu d. 3—5-a.
— Katharina, Kass., Valdemāra ielā 27/29—19.
— Konr., Bmt., m. Monetu 69—
— Konr., Kfm., Palasta 3—23.
— Krisch, Wächt., l. Lāču 9—13.
— Lena, Bruņinieku 88—9.
— Leontine, Ūdens 9—1.
— Leop., Verk., Slokas 46—2.
— Lilly, Chor., Vilandes 1—6.
— Lilly, Stud., Brīvības 126—3.
— Lina, Schndrn., Kūdras 6—1.
— Lisa, Valmieras 13—2.
— Lisette, Schndrn., Jelgavas šos. 38-a—5.
— Lucie, Lāčplēša ielā 50—44.
— Ludw., Dw., Baznīcas 5—24.
— Ludw., Schloss., Brīvības 103
— Ludw., Sattl., Matīsa 59—5.
— Luise, barmh.-Schw., Skolas ielā 36-a—2.
— Luise, Kont., Kazarmu 3—6.
— Lydia, Bmt., Matīsa 74—41.
— Malvine, Bruņinieku 22—7.
— Marc, Flachs-Sort., Dzirnavu ielā 74/76—27.
— Margarethe, Bmt., Antonijas ielā 16-a—27.
— Marie, Ganibu d. 3—3.
— Marie, Hospitaļa 5—31.
— Marie, Matīsa 131—5.
— Marie, Vēžu ielā 2—9.
— Marie, Handarb., Margrietas ielā 18—2.
— Marie, Kass., Avotu 13—7.
— Marie, Kont., Vidzemes šos. dz. 7.
— Marie, Schndrn., Kr. Barona ielā 97—14.
— Marie, Verk., Kazarmu 7—9.
— Marie, Verk., Matīsa 63—1.
— Marie, Web., Vagonu 9—19.
— Mart., Kr. Barona 97—14.
— Mart., Bahnarb., Stabu ielā dz. 75.
— Mart., Chauss. Mstr., Jelgavas šos. 45—12.
— Mart., Fuhrm., Cēsu 13—37.
— Mart., Hsb., Biķernieku 11—
— Mart., Hsb., Bolderajā, Jaun

— Mart., Kfm., Čiekurkalnā, I. l. Nr. 17-b—4/5.
— Mart., Kondukt., Zirņu 7—19.
— Mart., Seem., V. Mīlgrāvī, II. lin. 105—1.
— Mart., Stud., Matīsa ielā 18—29.
— Martha, Bmt., Jelgavas šos. 13-b, dz. 17.
— Martha, Kass., Brīvības 130—1.
— Martha, Kont., Bauskas 94—1.
— Martha, Kurs., Rēveles 26—2.
— Martha, Schndrn., Dzirnavu ielā 74—18.
— Mathilde, l. Lubanes 36—15.
— Mathilde, Hndln., Brīvības ielā 186—83.
— Mathilde, Verk., m. Nometņu ielā 17—8.
— Mathilde, Wäsch., Kr. Barona ielā 24/26—24.
— Mich., Hsb., Kundziņsalā, X. l. Nr. 3—1.
— Milda, Kurs., Kuģu ielā 25—6.
— Milda, Kurs., Sīmaņa 6—24.
— Milda, Lehrn., Avotu 5—5.
— Milda, Schndrn., V. Mīlgrāvī, Kalnciemā, II. lin. 4—3.
— Milda, Schndrn., Kalnciema ielā 2-a—7.
— Minna, Schndrn., Brīvzemnieka ielā 6—9.
— Nik., Bmt., Alberta 9—9.
— Nik., Bmt., Lienes 25—18.
— Olga, Ērgļu 12-a—19.
— Olga, Blaumaņa 36—1.
— Olga, Marijas 82/84—60.
— Olga, Strick., Marijas 132—95.
— Ortrud, Stud., Elizabetes 33—7.
— Osk., Maler, Dīķa 7—4.
— Ottilie, Hdlrn., Skārņu 21—1.
— Otto, Kfm., Matīsa 91—2.
— Paul, Bmt., Bruņinieku 72—16.
— Paul, Ing., Alberta 9—9.
— Paul, Kfm., Strēlnieku 7—1.
— Paul, Mission., l. Altonavas 7—1.
— Pauline, Schndrn., Bruņinieku ielā 28—74.
— Pauline, Wäsch., Lienes 7—2.
— Pet., Bahnbmt., Krusenhof, Stat.-Geb. 5—1.
— Pet., Bauuntern., Artilerijas ielā 35—5.
— Pet., Dw., Laboratorijas 25—1.
— Pet., Expr., Krasta 15/17—6.
— Pet., Industr., Ventspils 19— 8, 9
— Pet., Kfm., Dzirnavu 74—16.
— Pet., Landw., Biķernieku ielā 39-a—13.
— Pet., Landw., Šķirotavas 5—1.
— Pet., Maur., Laboratorijas 11—29.
— Pet., Maurer, Zvaigžņu 13—20.
— Pet., Revisor d. Kred.-Dep., Matīsa 40—10.
— Pet., Stud., Matīsa 40/42—10.
— Pet., Tischl., m. Vējzaķsalā 31—3
— Reinh., Maurer, Zvaigžņu 13—10.
— Reinis, Kutsch., Daugavgrīvas ielā 51—5.
— Rob., Fleisch., gr. Vegesacksholm, 14—5.
— Rud., Bahnbmt., Ģertrūdes 89—1.
— Rud., Bäck., Elijas 9—3.
— Rosalie, Verk., Kazarmu 7—9.
— Rom., Stud., Bruņinieku 22—7.
— Rob., Zollbmt., Ģimnastikas 18—10
— Selma, Bmtn., Matīsa 11/13—26.
— Selma, Schndrn., Bruņinieku ielā 88—9.
— Senta, Schndrn., Biķernieku ielā 31—17.
— Senta, Stud., Stabu 56—6.
— Sigrid, Barmhschw., Šķūņu 19—3
— Susanne, Sekr., l. Lāču 13—11.
— Sylvia, Lehr., Bruņinieku 22—7.
— Theod., Web., Mārtiņa 8—25.
— Tomas, Lager-Verw., Marijas ielā 50—9.
— Wally, Bmtn., Blaumaņa 36—1.
— Vilhelmine, Korrektr., Brīvības ielā 130—1.
— Wilhelmine, Lehrn., Matīsa ielā 18—29.
— Wilhelmine, Schndrn., Rēveles ielā 70—13.
— Wilhelmine, Wäsch., Bauskas ielā 11/13—9.
— Willy, Hospitaļa 24-a—52.
— Willy, Drucker, Matīsa 74—15.
— Wilma, Bmtn., Mārtiņa 8—25.
— Wold., Dw., Meža 4-a—9-a.
— Wold., Juŗa Alunāna 6—18.
— Wold., m. Palisādu 10—27.
Peterson-Ruschmann, Alex., Landw., Kalnciema 104—1.
Peting, Christine, Brīvības ielā 44/46—27.
— Emilie, Putzgesch., Brīvības ielā 44/46—27.
Petkewitsch, Adele, Freikünstl., Kr. Barona 28—4.
— Ant., Aufs., Tilta 12—40.
— Ant., Zollbmt., Tilta 12—40.
— Felix, Lehr., Kr. Barona 28—8.
— Helm., Stud., Kr. Barona 28—4.
— Johanna, Kr. Barona 28—6.
— Julie, Hndlrn., v. Jelgavas šos. 34/36—3.
— Justin, Fleisch., Torģeles ielā 10/12—15.
— Mathis, Dw., l. Maskavas ielā 65—21.
— Nik., Bmt., Bruņinieku 27—47.
— Ursula, Wäsch., Lāčplēša ielā 77/81—5.
— Wilhelmine, Hsbn., Kr. Barona ielā 28—6.
— Wilh., Maur., Artilerijas 44—45
Petkewitz, Franz, Wächt., Duntes ielā 5/7—2.
Petkowitsch, Boris, vereid. Rechtsanw., Antonijas 10—1, T. 92031, Empfangst. v. 5—6½ abends.
Petkunas, Vikentij, Schloss., Daugapils 41—11.
Petkus, Fritz, Stallmstr., Stabu 3—2.
Petraitis, Kas., Fris., Ģertrūdes 85—4
— Michalina, Fris., Ģertrūdes 85—4
Petranis, Jahn, Stud., Bruņinieku ielā 44/46—7.
— Kasim., Feuerw., Akmeņu 17—16
Petrap, Karl, Tischl., Marijas ielā 136—51.
Petraschewsky, Wera, Lehrn., Alberta ielā 9—8.
Petraschkewitsch, Franz, Dw., Marijas 5—32.
Petrauski, Jos., Exp., Vaļņu 1—6.
Petray, Hiferij, Mal., Malkas ielā 12—15.
Petreikis, Adolfine, Strick., Ludzas ielā 13—2.
Petrelewitsch, Lilly, Verk., Kr. Barona 11—10.
Petrenko, Nik., Lehr., Avotu 9—11.
Petresis, Emilie, Schndrn., Ērgļu ielā 4—2.
Petrewitz, Andr., Daugavgrīvas ielā 7—2.
— Auguste, Kont., Lāčplēša 9—5.
— Johanna, Kont., Lāčplēša 9—5.
Petrik, Marie, Brīvības 93—10.
— Pet., Schmied, Marijas 29—18.
Petrikalns, Alfr., Doz. a. d. Univers., Brīvības 44/46—3, Tel. 96920.
Petrikow, Wold., Schloss., Katoļu ielā 48/50—57.
Petrilow, Kas., Dw., Kaļķu 3/5—10.
Petrin, Elisabeth, Maschschr., Ģertrūdes 62—34.
— Fritz, Bmt., Brīvības 126—11.
— Jahn, Fuhrm., Volguntes 38—1.
— Willis, Kutsch., Ernestines 47—12
Petrinin, Dionisij, Hsb., Daugavpils ielā 6—19.
— Eudokie, Hsbn., l. Maskavas ielā 101—1.
— Lydia, Daugavpils 6—1.
Petrinsch, Alfr., Serg., Samarina ielā 3—30.
Petrit, Jul., Maler, Schreyenbusch, III. Querlin. 2—24.
Petritis, Edg., Stud., Dzirnavu ielā 37—17.
Petroff, Pet., Inh. d. F-ma B. Rudzroog & Co., Grēcinieku 3—3.
— Sergeij, Sekr., Marijas 4-a—7.
Gesellschaft der Petrograder Waggonfabrik, G. IV., Maschinfabrik, Kand.: J. Wessmann, F. Kette, A. Iwanoff, A. Poutiloff, W. Proehm, A. Moreau de la Meuse u. R. Clerc, Basteja b. 7—8.
Ges. „Petrol", H. I., Naphthaprod. u. Chemikalien, Inh.: Ary Kullmann u. Wolf Weinberg, Mārstaļu 34, Tel. 20826.
Georg Petrow, G. V., Zich. u. Getreidekaffeeröst., Brīvības 190.
Petrow, Alduin, Ing., Teatra 3—2, Tel. 23288-96550.
— Alex., Ģertrūdes 106—19.
— Alex., Tirgoņu 22—3.
— Alex., Mont., Bruņinieku 59—10.
— Alexej, Schloss., Pionieru 2—22.
— Alexei, Verk., Valdemāra 64—3.
— Alex, Wächt., Ganību d. 32—1.
— Andr., Goldschmd., Sadovņikova ielā 22—3.
— Andr., Marijas 90—8.
— Andr., Kfm., Krasta 15/17—8.
— Angelika, Kont., Lāčplēša 14—12.
— Anna, barmh.-Schw., Lāčplēša ielā 14—8.
— Anna, Bmtn., Kalnciema 75—4.
— Anna, Hdlrn., Lāčplēša 137—7.
— Anna, Hsbn., m. Maskavas 21—1.
— Bertha, Schndrn., Krāsotāju ielā 21—21.
— Dimitri, Oberltn., Ģertrūdes ielā 45—11.
— Elisabeth, Sapieru 3—9.
— Ellinor, Bmtn., Valdemāra 23—13
— Emilie, Liepājas 9—3.
— Emilie, Schndrn., Rēveles 83—64
— Eudokie, Nonne, Kr. Barona 126.
— Eug., Bmt., Stabu 73—15.
— Gabr., Industr., Jēkabpils 15—6.
— Georg, Hsb., Biķernieku 35—1.
— Gottfr., Bmt., Valdemāra 69—15.
— Harion, Kr. Barona 31-a—12-a.
— Jahn, Ag., l. Grēcinieku 14—7.
— Jahn, Lagerverw.-Geh., Daugavpils 37—4.
— Jahn, Mech., Ķieģeļu 6—1.
— Jahn, Tischl., Bolderaa, Baložu ielā 8—1.
— Jahn, Verk., Lāčplēša 14—12.
— Jahn, Verk., Sapieru 3—9.
— Jak., Brieftr., Kr. Barona 80—74.
— Joh., Schloss., Schreyenbusch, IV. Querlin. 16—11.

— Jul., Bmt., Ērgļu 3-a—65.
— Katherine, Sadovņikova 14—32.
— Katharina, Buchh., Stabu 44—4.
— Makaria, Nonne, Kr. Barona 126
— Marianne, Daugavpils 46—1.
— Marie, Kont., Kalpaka b. 10—19.
— Mart., Tischl., m. Nometņu 41—18
— Martha, Hsverw., Kr. Barona ielā 31-a—12-a.
— Mathilde, Valguma 45—9.
— Matrena, Blaumaņa 9—50.
— Mich., Schuhm., Matīsa 64-b—4.
— Michail, Tischl., Ludzas 42—2.
— Mokij, Kfm., Daugavpils 46—8.
— Nikifor, Schuhm., Adolfa 15—22.
— Nikif., Krasta 15/17—12.
— Nik., Blaumaņa 26—81.
— Nik., Kfm., Elizabetes 11—16
— Nik., Zollkl., Valdemāra 64—3.
— Paul, Lāčplēša 14—12.
— Paul, Töpfer, Ludzas 42—6.
— Pawel, Fuhrm., Schreyenbusch, II. Lin. 35—26.
— Pet., l. Grēcinieku 3—3.
— Praskovia, Hdlrn., Elijas 8—11.
— Raisa, Verk., Artilerijas 17—13.
— Sergei, Maler, Ērgļu 3-a—57.
— Sergej, Schloss., Schreyenbusch, I. Lin. 8—13.
— Sergei, Tischl., Ludzas 42—2.
— Theod., Statist., Karlīnes 17—25.
— Trine, l. Maskavas 1477—4.
— Vict., Dw., Vitebskas 6—1.
— Wlad., Fris., Artilerijas 3—7.
— Wlad., Kont., Valdemāra 64—3.
Petrowa, Al-dra, Stabu 116—32.
— Asja, Bmtn., Kalnciema 75—4.
— Elisabeth, Geschäftsf., Lāčplēša ielā 52/54—65.
— Emilie, Augustes 21—59.
— Jefimia, Buŗu 9—33.
— Katharina, Hsbn., Alšvangas ielā 25—1.
— Katharina, Hdlrn., Krasta 9—6.
— Marie, Lehr., Kaļķu 11—6.
— Martha, Bmtn., Vaļņu 3/5—23.
Petrow-Lindberg, M., Kr. Barona ielā 31-a.
Petronis, Jahn, Schmierer, m. Nometņu 58—6.
— Kas., Gärtn., Baldones 2-b—18.
Petrotschenko, Tichon, Eisenbahnbmt., Ģimnastikas 9—5.
Petrowitsch, Alice, Glanzplätt., Liepājas 9—9.
— Anna, Spar̂geļa 5—27.
— Aug., Tischl., Matīsa 87—26.
— Dora, Raiņa b. 9—16.
— Emilie, Torģeles 4—6.
— Ernst, Bmt., Kalnciema 5—3.
— Jul., Mstr., l. Lāču 3—70.
— Lilly, Schndrn., Kalnciema 5—3.
— Ludw., Mstr., Akmeņu 15—81.
— Minna, l. Maskavas 6—20.
— Olga, Schndrn., l. Maskavas ielā 6—20.
— Paul, Kfm., Kr. Barona 106—1.
— Rud., Eisendr., l. Maskavas 6—20
— Rud., Hsb., Ernestīnes 9—2.
— Wera, Zunahtm., l. Maskavas ielā 5—5.
— Wilhelmine, Kont., Kalnciema ielā 5—3.
Petrowitz, Adolf, Schrifts., l. Nometņu 18—5.
— Anna, Hospitaļa 20-a—15.
— Indr., Schmd., Šampēteŗa 1—7.
— Karl, Aufs., Matīsa 52—10.
— Karl, Tischl., l. Lubānas 31—20.
— Martha, Matīsa 52—10.

Petrowsky, Al-dra, Stabu 115/117—14
— Alide, Web., Rucavas 4—1.
— Anna, Lāčplēša 68—28.
— Auguste, Dw., Matīsa 75—4.
— Elwire, Krknpfleg., Skolas ielā 11—9, 10, 11.
— Jahn, Kelln., Dzirnavu 62—13.
— Jahn, Schrifts., Ļermontova 6—16
— Jahn, Schloss., Žaldātu 2—6.
— Jak., Dir., Aspazijas b. 10—6.
— Joh., Dw., l. Ķengaraga 6—2.
— Jos., Exped., m. Kalēju 2—7.
— Kasp., Dw., Lāčplēša 68—28.
— Lina, Baltāsmuižas 2—2.
— Lisa, Zaķu 5—3.
— Marie, Strick., Lāčplēša 73—8.
— Mathias Aufs., Ēvelmuižas 22.
— Natalie, Schndrn., Rucavas 4—1.
— Nik., Kelln., Artilerijas 53—23.
— Olga, Schndrn., Rucavas 4—1.
— Ossip, Bmt., Zvaigžņu 5—6.
— Ulrich, Geh. d. Vorst. d. III. Poliz.Bez., Stabu 65—6.
— Wilhelmine, Erzieh., Rūpniecības ielā 3—15.
— Wold., Kont., Bāriņu 5—24.
Petruchin, Jahn, Sadovņikova ielā 39—48.
Petrulewitsch, Barbara, Kalnciema ielā 26—3.
— Mattis, Schuhm., Ģertrūdes ielā 125—10.
Petrulis, Paul, Kfm., Marijas 132—4
Petruschewitsch, Kas., Schuhm., l. Maskavas 108—12.
— Petronella, l. Maskavas 108—12.
— Wold., Tischl., Valmieras 15—21.
Petrusewitsch, Kajatan, Schuhm., l. Maskavas 79—19.
Petruschkewitsch, Bolesl., Tischl., Vārnu 18—2.
— Rich., Hsb., Ludzas 76—3.
— Sophie, Hsbn., Vārnu 18—1.
Petruschkewitz, Amalie, Vārnu ielā 15—16.
— Leon, Schmied, Rumpmuižas ielā 46—1.
Petruschky, Franz, Dzegūžu 12—1.
Petrusis, Mart., Bäck., Strazdu 2—5.
Petry, Arv., Lehr., V. Jelgavas 62—2
— Nik., Buchh., V. Jelgavas 62—2.
Petryseso, Christine, Kont., Stabu ielā 62—5.
Petsch, Emilie, l. Maskavas 3—1.
— M., Kfm., l. Maskavas 3—1.
Petschak, Anna, Verk., Biešu 3—3.
— Arsenij, Meža 4-a—6.
— Aug., Schloss., Ropažu 9-a—3.
— Erika, Bmtn., Dzirnavu 131—8.
— Gust., Metschlf., Avotu 5—6.
— Irma, Erzieh., l. Kuldīgas 2-a—4.
— Jahn, Tischl., l. Kuldīgas 2-v—4,
— Joh., Bmt., Merķeļa 2—11.
— Johanna, Bmtn., Popova 3-a—20.
— Karl, Eisendr., Biešu 3—2.
— Pet., Popova 3-a—20.
Petschenitzky, Schmerel, Zunahtm., Marijas 1—14.
Petschinstecher, Herm., Kfm., Kr. Barona 76—46.
Petschirstecher, Gesse, l. Biskapa ielā 5—9.
Petschulis, Antonie, Daugavpils ielā 53—19.
— Kas., Kfm., Gogoļa 7-a—6.
— Paul, Kfm., Puškina 7—20.
Petschunas, Emilie, Duntes 32—4.
Petschuro, Apollonia, Wirt., Marijas ielā 115—11.
— Stephanie, Kr. Barona 131—16.

Petta, Aug., Mech., Lāčplēša 59—
— Jul., Masch., Uniona 8—12.
Pettak, Paul, Kfm., Avotu 29—1.
Petter, Malvine, Elizabetes 7—1
— Marie, Wirtin, Marijas 121—1
Pettere, Marie, Apoth., Ganu 6—
Petuchow, Abram, Kfm., l. Jaunielā 35—1.
— Braina, Zahnärzt., l. Jaunielā 35—1.
— Wlad., Mus., Lejas 7—26.
Petuchowsky, Jevsej, Kfm., l. M kavas 62—7.
Petunow, Foka, Maur., Daugavpils ielā 10/12—6.
Petuschko, Ludwiga, m. Palisādu ielā 2-a—3.
Petzel, Alb., Exped., Artilerijas ielā 3—16.
— Friedr., Bmt., Dzirnavu 33—
— Helene, Matīsa 87—9.
— Jahn, Schmied, Ormaņu 35—1.
— Maria, Verk., Tērbatas 41/43—
— Rob., Marijas 101—18.
— Rob., Bmt., Dzirnavu 33—7.
Ed. Petzholz, H. III., Agentur, K miss. u. Annoncenbüro, Inh.: E ard Petzholz, Prok.: Widrik Iw Šķūņu 16, Tel.: Kont.: 23062-93623, 23066-93264.
Petzholz, Alex., Mstr., Tērbatas ielā 83—7.
— Edg., Bmt., Priežu 4—16.
— Edith, Kont., Ģertrūdes 109—
— Hilmar, Ģertrūdes 109—24.
— Ida, Klav.-Lehrn., Ģertrūdes ielā 109—24.
— Karl, Mech., Tērbatas 83—7.
Petzin, Jahn, Stud., Blaumaņa ielā 26—68.
Petzke-Kostenjetsch, Sigrid, Klav spiel., Valdemāra 37—13.
Petzkus, Marie, Staatsbmt., Val ielā 5—3.
Pewios, Esther, Zahnärzt., Matīs ielā 40/42—30.
— Gerson, Ing., Matīsa 40/42—
Pewischky, Karoline, Hndlrn., D gavpils 3—4.
Abrahm Pewsner, G. VI., Grav.-Anst., l. Ķēniņu 14.
Pewsner, Abr., Inh. d. F-ma A Pewsner, Elizabetes 20-a—17.
— B., Lāčplēša 1.
— M., Brīvības 64/66.
— Mendel. Kfm.. Strēlnieku 2—3.
— Salman, Stud., Strēlnieku 2—
Pey, Anna, Kass., Rūpniecības ielā 1-c—25.
Pezin, Irma, Stud., Bauskas 31—
— Jahn, Hsb., Bauskas 31—1.
Pezulis, Anastasia, Schndrn., B nieku 71—6.
Pfab, Ehlert, Ing., Kr. Barona 1
Pfaff, Egon, Bruņinieku 121—3
Pfannenstiel, Anna, Kr. Barona ielā 24/26—7.
— J., Kr. Barona 24.
— Rachier, Kr. Barona 24/26—7.
— Riwa, Kont., Kr. Barona 24/2
— Wulf, Buchh., Skolas 36-a—9.
Pfeffer, Samson, Elektromont., kina 7—15.
Pfeffermann, Max, Ing., Marijas ielā 33—11.
Pfeif, Ludw., Eisendr., l. Nomet ielā 62—31-a.
— Olga, Kelln., Ģertrūdes 86—1
— Ottilie, Web., l. Nometņu ielā 62—31-a.

fer, s. a. Pfeiffer.
fer, Arth., Skolas 20—9.
Karl, Inh. d. F-ma C. Pfeifer, Vilandes 7—8.
Osk., Kfm., Brīvības 44/46—24.
ff, Alfr., Schndr., Ģertrūdes ielā 45—1.
Alph., Fris., Ģertrūdes 121—16.
Auguste, Lehrl., l. Smilšu 32—8.
Bernh., Maurer, Rēveles 54—5.
Edg., Eisendr., Krāsotāju 15—29.
Ed., Mstr., l. Lubānas 34—1.
Ed., Schloss., Matīsa 31—34.
Ed., Schmd., Matīsa 99—25.
Ed., Techn., Ģertrūdes 40—11.
Ellen, Dzegūžu 18—1.
Emil, Cēsu 3—33.
Emilie, Dw., Marijas 20—8.
Emma, Strick., Stabu 105—18.
Friedr., Geschäftsf., l. Peldu ielā 14—2.
Friedr., Mal., Hospitaļa 19—9.
Georg, Schndr., Lienes 12—20.
Gust., Schuhm., Bruņinieku ielā 83—7.
Harry, Schloss., Ģertrūdes 45—1.
Jahn, Bahnbmt., Sadovņikova ielā 37—12.
Jahn, Gerb., Stabu 108.
Jahn, Töpf., Marijas 20—8.
Jahn, Tischl., Rēveles 54—6.
Joh., Kfm., Marijas 121—1.
Joh., Mal., Hospitaļa 31—19.
Karl, Poliz., Augustines 19—2.
Karl, Schmied, Krāsotāju 15—32.
Karoline, Verk., l. Klijānu 5—23.
Ludw., Schndr., Stabu 55—12.
Marie, Schndrn., Brīvības 94—8.
Minna, Elizabetes 103—35.
Philipp, l. Klijānu 5—23.
Wilh., Elektromont., Elviras 4—2
Wilh., Schloss., Ģertrūdes 105—15
Willis, Fisch., Balastdambī 58—3.
Wold., Schloss., Kr. Barona ielā 39—20.
Wold., Schmied, l. Smilšu 32—8.
Wold., Tischl., l. Lubānas 12—6.

Pfeiffer, H. III., Agent. u. Kommiss., Textil, Galant. u. Leder, Inh.: Carl Pfeifer, Ģildes 4—12-a, Tel. 23228-96155, Tel.-Adr.: Cappfeiffer.

r Pfeiffer, H. III., Wein- u. Lebensmhdlg., Inh.: Osk. Pfeiffer, Vaļņu 2, Tel. 22323-95123.

ffer, s. a. Pfeifer.
ffer, Anna, Antonijas 16-a—29.
Antonie, Brīvības 174—26.
Arth., Brīvības 44/46—9.
Arth., Ind., Skolas 20—14.
Arth., Landw., Antonijas 16-a—29
Bernh., Arzt, Brīvības 23—5, Tel. 91975.
Dietrich, Ing., Kalpaka b. 9—4.
Ernst, Stud., l. Biskapa 1—10-a.
Friedr., Mech., Matīsa 123—7.
Georg, Ģertrūdes 59—1.
Gerh., Fris., Stabu 52-a—2.
Helene, Kr. Barona 93—27.
Julianna, Kass., Rēveles 26—5.
Lucie, Dārtas 32—8.
Osk., Kfm., Brīvības 44/46—24.
Otto, Lehrl., Ģertrūdes 59—1.
Rob., Eisendreh., Pērnavas ielā 27—34.
Selma, Schndrn., Pērnavas 13—9.
Wold., Kont., Lāčplēša 42—4.
ffert, Heinr., Schweiz., Valdemāra ielā 10/12—13.

Pfeil, Luise, Bruņinieku 39—12.
— Paul, Apoth.-Verw., Baznīcas ielā 5—9.
— Theod., Prov., Baznīcas 45—5.
Pfister, Friedr., Brauer, Daugavgrīvas 34—7.
— Gust., Bmt., Kapu 26—1.
— Gust., Kont., Marijas 49—44.
— Rob., Kellermstr., Daugavgrīvas ielā 34—7.

Pfitzner, s. a. Pfützner.

Pfitzner Andr., Messerschm., Ventspils 21—5.
— Arth., Install., l. Nometņu 1—13.
— Marie, Ģertrūdes 22—15.
— Mich., Trijādības 22—31.
— Wold., Kont., Ģertrūdes 22—15.

Pflanzenschutz-Institut, Baznīcas 4a, Tel. 96148.

Pflaume, Martha, Strick., Dzirnavu ielā 84—79.
Pflige, Karl, Kondukt., Klijānu ielā 5—57.
Pflume, Heinr., Fris., Karlīnes 1-a—4
Pfützner, Karl, Schuhm., Kalnciema ielā 34—6, 7.
— Wilh., Schuhm., Kalnciema ielā 34—6, 7.
Pfund, Charles, Dzirnavu 11—1.

Laborat. „Phantasie", S. Schulmann, G. V., Techno-chem. Laborat., Inh.: Salmann Schulmann, Baznīcas 32, Tel. 98987.

Philipowitsch, Eugenie, Tērbatas ielā 63—13.

W. Philipp & Co., H. III., Import-Export, Agentur u. Kommiss., (Chemikalien, Farben u. Öl), Inh.: Wilh. Philipp u. Albert Philipp, Šķūņu 17—4-a, Tel. 21554.

Philipp, Adolphine, Schndr., Matīsa ielā 141—3.
— Alfr., Landw., Marijas 15—7.
— Alphons, Marijas 24—25.
— Anna, Brīvības 130—9.
— Anna, Heb., Marijas 15—7.
— Aug., Verk., Dārtas 20—38.
— Emma, Bruņinieku 93—12.
— Eugen, Mech., Švarcmuižas ielā 10—15.
— Friedr., Kont., Mednieku 6-a—5.
— Franz, Schloss., Baltāsmuižas ielā 6—5.
— Guido, Lehrl, Švarcmuižas ielā 10—15.
— Hans, Mont., Švarcmuižas ielā 10—15.
— Herb., Bmt., Lāčplēša 116—18.
— Hertha, Kont., Tērbatas 9/11—8.
— Hugo, Ing.-Techn., Tērbatas ielā 9/11—8.
— Jahn, Mitinh. d. mech. Fabr. „Stars", Kr. Barona 136.
— Joh., Masch., Dārtas 20—38.
— Joh., Verk., l. Nometņu 41—2.
— Joh., Zimmerm., Augustines ielā 1—4, 5.
— Karl, Bmt., Bāriņu 3—1.
— Karl, Hsb., Lācmuižas 5—1.
— Karl, Kass., Brīvības 93—10.
— Karl, Kont., Brīvības 103—46.
— Martha, Hauslehrn., Tērbatas ielā 9/11—8.
— Milly, Bmtn., Brīvības 103—46.
— Olga, Kont., Tērbatas 9/11—8.
Philipsohn, August, Maler, l. Ķēniņu 3—13.
— Christian, Dw., l. Ķēniņu 3—13.
— Ernst, Kfm., m. Smilšu 13—4.
— Joh., Industr., m. Smilšu 13—4.
— Marie, Tēraudlietūves 15—2.

Phillip, Jessi, Stenotyp., l. Smilšu ielā 23/25—4.

Hutfabr. „Phönix", G. V., Inh.: A. Borkum, Teatra 7.

Rig. Vereinigte Metallurgische, Lokomotiv-, Waggon- u. Maschinenfabriken „Phönix", Lokomotivbau, Maschinenbau, Waggonbau, Stahlgiesserei, Eisengiesserei, Brückenbau, Nagelfabrikation, Hufeisenfabrikation, Direktore: Ing. J. Gurewitsch, u. F. Kette, Vidzemes šos. 14, Tel.: Verwalt.: 93696, Fabrik: 90596, Dir.: 97856, Einkaufs-Abt.: 95162.

Piacentini, Kenato, Italien Gesandter Elizabetes 45/47—1, T. 90374.
Pichel, Marie, Hsb., Meža 6—1.
— Jak., Bäck., Ģertrūdes 121—25.
Pichl, Karl, Gärtn., Brīvības ielā 44/46—20.
Pichlak, Ella, Kont., Šķūņu 11—3.
— Jahn, Bmt., Šķūņu 11—1.
Picho, Emilie, Verk., Daugavgrīvas ielā 18-g—1.
— Joh., Gerber, Daugavgrīvas ielā 18-g—1.
— Wanda, Stud., Daugavgrīvas ielā 18-g—1.
— Willis, Verk., Daugavgrīvas ielā 18-g—1.
Picka, Henriette, Erzieh., Skolas ielā 12-a—2.

Chem.-techn. Laborat. Dr. E. Pickardt, Inh.: Dr. phil. Edgar Pickardt, Valdemāra 75, T. 98703.

Pickardt, Edg., Dr. phil., Lāčplēša ielā 19.
Picken, Rob., Brēmiešu 5.
— Rob., Kapseļu 8—1.
— Joh., Verk., Plkv. Brieža 1—13.
Pickfer, Amalie, Buchh., Dzirnavu ielā 3—32.
Pidder, Heinr., Korresp., Strēlnieku ielā 7—3.
Pidel, Martha, Bmtn., Elizabetes ielā 10—7.
Pidik, Jahn, Schndr., Matīsa 27—5.
Pidriksohn, Jahn, Wächt., Pionieru ielā 9—9-a.
— Rud., Fuhrm., Adolfa 13—9.
Pieberg, Emil, Phot.-Retouch., Matīsa 27—26.
— Joh., Matīsa 27—26.
Pieka, Pauline, Schndrn., Stabu ielā 21—1.
— Ed., Trijādības 12—16.
Piekus, Elma, Strick., Rēveles 81—33
— Theod., Elektro-Mont., Rēveles ielā 81—33.

Hand. u. Industrieges. „Piena Eksports", A. Osolin & Co., G. III., H. II., Exportbutter, Niederl.: Molkereibetrieb, Inh.: Pet. Osols u. Alexandra Sutta, Dzirnavu 42, Tel. 95343, Filiale: Milchprod. u. Lebensm., l. Jēkaba 18.

Piens, Anna, Hdlrn., Talsu 9—100.
— Jahn, Hdlrn., Talsu 9—100.
— Karl, Geschäftsf., l. Bolderajas 31
Piepke, Aug., Kfm., Baznīcas 39—12
Pieps, Anna, Buchh., Dzirnavu ielā 119—38.
— Aug., Schrifts., Dzirnavu ielā 119—38.
Pieprajkowsky, Anna, Lehr., Gogoļa ielā 8/10—26.
Pier, Pet., Elijas 9—4.
Pierre, Adeline, Lehr., Pulkv. Brieža ielā 7—3.

Pietkewitsch, Kasimira, Stabu ielā 115/117—9.
Pietkewitz, Natalie, Schndrn., Vārnu ielā 15—7.
— Viktoria, Terezes 6—9.
Pietsch, Hugo, Mal., Puškina 9—23.
— Rud., Kpt., Baznīcas 45—3.
Piggen, Milda, Näht., Bruņinieku ielā 22—43.
— Mark., Wächt., Bruņinieku 22—43
Pigin, Emilie, Schndrn., Daugavpils ielā 49—100.
Pigit, Marger, Buchh., m. Altonavas ielā 3—22.
Pigor, Emilie, Hdlrn., Rēveles ielā 32—28.
— Jahn, Dw., Alises 5—35.
— Theod., Schuhm., Rēveles 32—28.
Pigoschen, Elsa, Hdlrn., Daugavpils ielā 57—14.
— Franz, Atgāzenes 22—1.
Pigoschna, Thomas, Kutsch., Laboratorijas 5—6.
Pihk, Katherine, Wirt., Marijas 15—8
Pihka, Juris, Tischl., Lapu 19—13.
— Alfr., Kupf.Schmd., Lapu 19—13.
Pihkis, Alex., Poliz., V. Jelgavas šos. 46/48—22.
— Christ., Aufs., Zentralgefängnis 1—53.
Pihlads, Alfr., Chauff., Palmu 10—2.
Pihlag, Joh., Web., Pilsoņu 7-a—11.
— Katharina, Pilsoņu 7-a—11.
— Mary, Arb., Pilsoņu 7-a—11.
— Villis, Schndr., Popova 3-a—112.
Pihleg, Fritz, Verk., Elizabetes ielā 87—5.
Pihlegis, Jahn, Schndr., Marijas ielā 72—5.
Pihlmann, Rob., Tischl., m. Nometņu ielā 18—23.
Pihlup, Fritz, Lehr., Matīsa 86-a—5.
Pihpa, Andr., Fuhrm., Dzirnavu ielā 167—5.
Pihpenberg, Walter, Brauer, Matīsa ielā 8—10.
Pihper, Ewald, Lehrl., Lapu 15—40.
— Karoline, Strick., Lapu 15—40.
— Lawise, Lapu 15—40.
E. Pihpin & J. Upmann, Druckerei, G. IV., Buchdruckerei, Inh.: Ermann Pihkin u. Jak. Upmann, Marijas 10, Tel. 90935.
Pihpin, Jek., Bautechn., Valdemāra ielā 22—2.
Pihpit, Chr., Chauff., Valguma ielā 15/17—8.
Pihrag, Eleonore, Musiklehrn., Matīsa 89—1.
— Erna, Rumpmuižas 6—3.
— Lisa, Hdlrn., Karlīnes 21—15.
— Mathilde, Rumpmuižas 6—1.
— Nora, Kurs., Brīvības 28—25.
— Rich., Gärtn., Brīvības 28—24.
— Rob., Hsb., Matīsa 89—1.
— Selma, Handarb., Matīsa 89—1.
Pik, Eugen, Lehrl., Kuģu 13—28.
— Jahn, Kfm., Kuģu 13—28.
Pika, Emma, Erzieh., Teatra 12—2.
— Wold., Wächt., Baltāsmuižas ielā 3/9—10.
Pikalzelm, Irma, Kont., Avotu ielā 34-a—11.
— Minna, Schndrn., Avotu 34-a—11.
Pikau, Ilse, Laboratorijas 28—13.
— Marie, Verk., Laboratorijas ielā 28—13.
Pike, Andr., Schloss., Rēznas 2—25.
— Emilie, Buchh., Karlīnes ielā 8/10—33.
Pikeeris, Jak., Schuhm., Vidzemes šos. 4/6—2.
Salman Pikel, G. V., Klempnerei, Peitavas 9/11.
Pikel, Salm., Klempn., Mārstaļu ielā 16—7.
Pikelew, Konst., Schloss., m. Kalnu ielā 10—6.
— Nikita, Hsb., Vēja 6—1.
Jak. Piker, Tischlerei, Brīvības 169.
Pikeransky, Jahn, Hsb., Priežu 13.
Pikering, Soja, Wirt., Antonijas ielā 15-a—18.
Pikis, Bertul, Mech., Kalnciema ielā 42—11.
— Ferd., Wächt., Ūdens 6/7—2.
— Karl, Krim.-Poliz., Vēja 1/3—4.
— Rob., Zuschl., Viļanu 14—8.
Pikkis, Julianne, Dw., L. Nometņu ielā 37—4.
Pikol, Alex., Stud., Bruņinieku ielā 27—54.
Piksche, Karl, Buchh., Dzirnavu ielā 49—2.
Pikschen, Adele, Verk., Vidzemes šos. 4/6—46.
— Irma, Stud., Bruņinieku 77—27.
Piksel, Joh., Bäcker, l. Palisādu ielā 43—17.
Piksis, Ed., Maler, Augustines 12—13
Pikstein, Heim, Dzirnavu 103—3.
— Scheine, Strick., Dzirnavu 103—3
Pikul, Isidor, Aufs., Ģertrūdes 99—69
Pikur, Hermine, Tēraudlietūves ielā 15—8.
— Karl, Hsb., Hapsalas 7—2.
Pilads, Andr., Bäck., Laboratorijas ielā 25—21.
— Nelda, Schndrn., Marijas 74—23
Piladsis, Karl, Schloss., Marijas ielā 82/84—51.
— Milda, Kandavas 56—2.
Piladz, Jahn, Kondit., Brīvības ielā 192—32.
— Karl, Tischl., Brīvības 192—32.
— Selma, Kondit., Brīvības 192—32.
Pilag, Ed., Landw., Līvenmuižas 21.
— Emilie, Wirtsch., Elizabetes ielā 65—2.
— Gust., Dw., Avotu 75—3.
— Jahn, Laboratorijas 25—23.
— Jak., Tischl., Cesvaines 19—1.
— Jek., Lehrl., Mārupes 3-b—34.
— Olga, Kont., Timoteja 1—4.
— Paul, Schndr., Marijas 68—40.
— Selma, Schndrn., Ģertrūdes ielā 99—75.
Pilain, Jahn, Schrifts., Krāsotāju ielā 23—9.
— Milda, Strick., Krāsotāju 2c—9.
Pilat, Mathilde Ludzas 52—10.
— Pet., Kfm., l. Maskavas 173—2.
Pilay, Al-dra, Kungu 33—9.
Pilaz, Anelja, Schndrn., Rīdzenes ielā 26—3.
Pildau, Fritz, Maur., Sējas 35—1.
— Joh., Feldscher, l. Maskavas ielā 140-a—16.
Pildegowitsch, Adolf, Geschäftsf., Elizabetes 101—6.
Pilder, Alfr., Maler, Tērbatas ielā 33/35—20.
Piler, Jek., Bmt., Bruņinieku ielā 54/56—1.
Piliksen, Jahn, Schndr., Tērbatas ielā 30—2.
Pilikser, Ernst, Dw., Brīvības ielā 75—33.
Pilin, Karl, Hsb., Vidzemes šos. 95/97—22.
— Pet., Bmt., Stabu 107—5.
— Pet., Kfm., Matīsa 99—6-
— Rob., Schuhm., Karlīnes 7
Pilinsch, Jahnis, Bankbmt., Ma ielā 56/58—28.
— Rob., Industr., Karlīnes 1-
Pilipp, Marie, Schndrn., l. N ielā 47—19.
Pilitzky, Anna, Plätt., Mari ielā 110—32.
Pilke, Georg, Bmt., Hanzas 4-
— Selma, Lehr., Valdemāra
Pilkus, Antonie, Kont., Popov
Pillas, Helene, Kazarmu 7—4.
Pille-Klawinsch, Ed., Schuh Dārtas 10—13.
Pillin, Grete, Kfm., Brīvības
— Jahn, Bmt., Marijas 56/58-
— Pet., Kfm., Stabu 55—33.
— Pauline, Schndrn., Brīvīb ielā 109—9.
Pillmann, s. a. Pilmann,
Pillmann, Joh., Zollexpert, l. du 23—4.
— Magdalene, Wirtsch., l. K ielā 10—4.
— Marie, Vilandes 8—10.
— Otto, Maurer, Kalnciema 1
— Wold., Schuhm., l. Palis ielā 23—33.
Pillup, Karl, Verk., Ērgļu 18-
Pillups, Ludw., Buchh., Ērgļu
Pilmann, Ant., Färber, Avo ielā 53/55—5.
Boris G. Pilnik, Vertret au men, Aldaŗu 1/3—13, Te u. 20663-96636.
Pilnkaln, Jahn, Tapez., Pušk ielā 9—23.
Pilp, Erich, Korresp., Aldaŗu
— Karl, vereid. Rechtsanwal l. Aldaŗu 9/2, Tel. 21578.
— Paul, Buchh., l. Aldaŗu 9
Pilrose, Katharina, Karlīnes
Pilsatneek, Arv., Ing., Pulkv ielā 7—53.
— Jak., Bmt., Lāčplēša 35-
Pilschtschik, Abr., Kfm., D ielā 159—10.
Pilsehtneek, Arv., Stud., dipl Elizabetes 9-a—1.
Pilsehtneeze, Julie, Ludzas
Pilsep, Ed., Schloss., Hapsal
Pilsetneek, Kondrat, Schuh lerijas 63—14.
Pilsezker, Emma, Bruņiniek
Pilsrose, Karoline, Krievu
Pilsum, Bernh., Buchh., Gr
— Ed., Agent, Lāčplēša 42-
— Herm., Mech., Lāčplēša
Pilte, Alex., Schuhm., Tērba
Piltschikow, Matw., Maur., ielā 8—79.
Piltschuk, Pauline, l. Palisā
Pilver, Jak., Hausverw., l. L
Pilzer, Alexandra, Valdemā
Piman, Lisa, Pfleg., Bruņi ielā 72—41.
Pimenow, Jahn, Kfm., Brī ielā 154—9.
— Nik., Lehr., Vilandes 3-
Pin, Rosa, Dw., Puškina 1
Pinau, Ede, Schndrn., Ģert ielā 73—2.
Pinchus, Gitte, Mützenm., S vo 13—2.
Pindik, Anna, Verk., Artil ielā 17—21.
— Jule, Artilerijas 17—21

nding, Aug., Kont., Brīvības ielā 6—9,
ndse, Jak., Schulaufs., Klusā 7—31
ndsul, Jahn, Mech., Brīvības ielā 151—5.
Minna, Brīvības 151—5.
bert, Pines, Schneiderwerkst., Mārupes 1.
kob Pines, H. I., Herings-Imp., Inh.: Roman Pines, Brēmiešu 9, Tel. 20782-94782, Tel.-Adr.: „Sco-a", Postfach 380, Heringslager: Pulkv. Brieža 17/19.
chard Pines, H. III., Agent.u. Kommiss., (Kolonialw. u. Chemikalien), Inh.: Dr. iur. Rich. Pines, Teilhaber: Ilja S. Beckmann, Brēmiešu 9—1, Tel. 23486-98045, Tel.-Adr.: „Ricardo".
nes, Rich., Dr., Inh. d. F-ma Rich. Pines, Vilandes 12—9. T. 96737.
Roman, Inh. d. F-ma Jakob Pines, Blaumaņa 36—5, T. 92967.
Rud., Chauff., Lejas 5—36.
ngerot, Jak., Dw., Aspazijas bulv. 11—4.
Karl, Lehrl., Aspazijas b. 11—4.
Mathilde, Stabu 90—38.
nis, sieh auch Pinnis.
nis, Pet., Kfm., Tērbatas 63—8.
nke, Amalie, Erzieh., Merķeļa 8—2
nka, Jahn, Bmt., Blaumaņa 27—20
Jahn, Kont., Antonijas 14-b—7.
Jahn, Stud., Lāčplēša 59—31.
Karl, Lauku 3—75.
Theod., Popova 3-a—86.
kain, Nina, Bmtn., Brīvības ielā 89—22.
kainis, Sergej, Topogr., Priežu ielā 4—22.
nke, Fritz, Bmt., Ģertrūdes ielā 11—1, 2.
Jahn, Dw., Daugavgrīvas 22—23.
Lonny, Bmtn., Ģertrūdes 11—1, 2
kenhöfsche Milchwirtschaft, Šampētra 2, Tel. 95333.
kis, Alfr., Kont., m. Nometņu ielā 55—1.
Christine, Spinn., m. Nometņu ielā 55—1.
Darte, Hdlrn., l. Jaunavu 19—8.
Emma, Putzm., Meža 6—3.
Karl, Kelln., l. Jaunavu 19—8.
kow, Adam, Tischl., l. Maskavas ielā 76—45.
kowsky, Antonie, Kont., Ļermon-a 4-a—1.
Milda, Kont., Bruņinieku 27—103
ks, Sophie, Fris., Terezas 10—2.
ksis, Anna, Schndrn., Ieroču 6—14
Karl, Schuhm., Vidzemes s. 115—60.
kul, Anna, Hsbn., Konzula 4—1.
Irma, Bmtn., Pērnavas 27—24.
Irma, Maschschr., Pērnavas ielā 27—24.
Jahn, Kur., Dzirnavu 143—7.
Jeannot, Friedensricht., Marijas ielā 26—19.
Minna, Strick., Krāsotāju 19—20.
Theod., Abt.-Chef, Pokrova 13—1
Theod., Bmt., Pokrova 13—1.
n, Mendel, Dzirnavu 132—16.
nau-Baechhof, Georg, Kfm., Lāčplēša 17—20.
Karl, Stud., Lāčplēša 17—20.
ne, Alwine, Kleinhndln., Matīsa ielā 59—28.
Anna, Schndrn., Marijas 106—27
Austra, Krastа 19-a—10.
Christine, Marijas 106—27.

— Dorothea, Matīsa 40/42—15.
— Emil, Böttcher, Mārupes 2—6.
— Fritz, Bäcker, m. Nometņu 5—43
— Karoline, Krasta 19-a—10.
— Theod., Drechsl., Stabu 68—1.
Pinne-Pinowsky, Julie, Strick., l. Palisādu 43—14.
Pinnes, Jahn, Akmeņu 15—45.
Jahnis Pinnis, G. V., Malerwerkst., Marijas 102/104—63.
Pinnis, sieh auch Pinis.
Pinnis, Anna, m. Nometņu ielā 44-c—3.
— Dawis, Expr., Ērgļu 12—13.
— Elsa, Bmt., m. Nometņu 44-c—3.
— Emma, Strick., Katrīnas d. 19—9
— Jahn, Maler, Marijas 104—37.
— Jak., Katrīnas d. 12—9.
— Jul., Koch., Stabu 75—10.
— Karl, Vilandes 3—30.
— Lihba, Marijas 104—52.
— Otto, Mal., Marijas 104—41.
— Pet., Bahnbmt., m. Nometņu ielā 44-c—3.
Pinnuti, Alex., Kfm., Slokas 13—1-a.
Pinns, Anna, Schndrn., Dzirnavu ielā 3—39.
Pins, Herm., Bmt., Ezera 7—4.
Pinser, Hans, Kurier, Bauskas 21—3
Pinska, Nina, Bmtn., Blaumaņa ielā 11—3.
Pinsker, Abram, l. Peldu 27—3.
— Esther, Hdlrn., l. Peldu 27—3.
Pintans, Franja, Schndrn., l. Lubānas 1/3—32.
— Jos., Schloss., l. Lubānas 1/3—32.
Pinte, Emilie, Dw., l. Palisādu ielā 30—1.
Pintels, Anna, Bmtn., Marijas ielā 101—8.
— Bruno, Stud., Marijas 101—8.
Pinter, Ferd., Kondit., Drustumuižas ielā 16—1.
— Lydia, Kont., Ģertrūdes 23—10.
— Sam., Hsb., m. Nometņu 26/28—9
Pinterhof, Albine, Brīvības 41—2.
Pirnis, Elvira, Schndrn., Šoneru ielā 9—9.
Albert Pintz, G. V., Schneiderwerkst., Mārupes 1.
Pintz, Irma, Hdlrn., Bruņinieku ielā 62—4.
Pinul, Israel, Kfm., Skolas 22—12.
Pinus, Auguste, Stud., Lāčplēša ielā 50—18.
— Elias, Kfm., Baznīcas 34—5.
— Gerson, Holzbr., Lāčplēša 50—18.
— Vict., m. Ķēniņu 14—4.
Pinz, Alb., Schndr., Mārupes 1—4.
— Alex., Schm., Brīvības 30—14.
— Jahn, Verk., Rumpmuižas 22—25
— Theod., Schuhm., Kantoŗu 41—1.
Pinzow, Anna, Hdlrn., Strūgu 2—3.
Piol, Aug., Bootsm., Ausekļa 4—15.
— Christine, Bmtn., Dārtas 8-a—2.
— Martha, Geschäftsf., Dārtas ielā 8-a—2.
— Pet., Bmt., Dārtas 8-a—2.
Piotrowitsch, Helene, Stud., Valču ielā 5—10.
— Victoria, Schndrn., Valču 5—10.
— Watzlaw, Hausverw., Šķirotavas ielā 3—1.
Piotrowska, Jewgenia, Stabu 52—8.
Piotrowsky, Ant., Kfm., Hospitaļa ielā 22—71.
— Elvira, Leit. d. poln. Kinderasyls, Katoļu 23—2.
— Emilie, Lehrl., Marijas 4—16.
— Gust., Mus., Lāčplēša 26—1.

— Helene, Schndrn., Ģertrūdes ielā 44—15.
— Kas., Fris., Marijas 4—16.
— Katharina, Verk., Marijas 4—16.
— Konst., m. Lāču 9—34.
— Leon, Bmt., Rūpniecības 26—1.
— Liba, Marijas 4—17.
— Wladisl., Fuhrm., Strēlnieku ielā 17—9.
— Stanisl., Lehr., Stabu 52—8.
— Theod., Ģertrūdes 44—15.
— Xaver, Buchh., Vidzemes š. 36—9
Pipar, Ernst, Tischl., Vidzemes šos. 127—13.
— Karl, Tischl., Rēveles 83—54.
— Marg., Tapēšu 8—12.
Pipin, Pet., Schloss., Ernestines ielā 9—3.
Pipit, Ansis, Fuhrm., Stabu 105—13.
Pipiras, Emilie, Hdlrn., Bruņinieku ielā 121—19.
Pipow, Ed., Tischl., Marijas 13—10.
Pippa, Ludw., Apoth.-Verw., Bruņinieku 5.
Pippe, Jak., Ļermontova 6—20.
Pipris, Alma, Hsb., Stabu 82—1.
— Jahn, Geschäftsf., Vecpils 12—2.
— Pet., Holzbr., Stabu 82—1.
Pipur, Marianne, Lehrn., Ādmiņu ielā 4-a—1.
Pirag, Auguste, Hdlrn., Āpšu 2—2.
— Ernst, Serg., Marijas 113—59.
— Henriette, Wirt., Bruņinieku ielā 75-b—35.
— Herb., Mont., Marijas 113—59.
— Jahn, Hsb., Jelgavas š. 45—1.
— Lise, Hdlrn., Karlīnes 21—15.
— Mart., Bmt., Jelgavas š. 45—1.
— Milda, Āpšu 2—2.
Pirag-Pirang, Elisabeth, Teleph, Rēveles 9—18.
Piragis, Pauline, Hndln., Sapieru ielā 1-a—3.
Pirang, Ed., Ing.-Techn., Podraga ielā 101.
— Elisabeth, Kont., Raiņa b, 5—13.
— Emma, Kuldīgas 23—3.
— Friedr., Dir., Antonijas 10—3, Tel. 91905.
— H., Archit., Aspazijas b. 7.
— Heinr., Arch., Kuldīgas 2-a—4.
— Heinr., Kuldīgas 23—1.
— Herb., Bmt., Raiņa b. 5—13.
— Ilona, Kont., Karlīnes 33—4.
— Julius, Klempn., l. Nometņu ielā 32—3.
— N. J., Ing.-Techn., Popova 8, Tel. 92908.
— Rob., Bmt., Juŗa Alunana 1—5.
— Wilhelmine, Kuldīgas 27-a—2.
Pirant, Ansis, Mech., Dünamünde, Ziemas ostā 4.
— Emilie, Dünamünde, Kalēju 11—1
— Lina, Bankbmtn., Strēlnieku ielā 19—18.
Piratinsky, Gitel, Brīvības 75—18.
— Salman, Brīvības 75—18.
Pirkfers, Indr., Schuhm., Vārnu ielā 4—11.
Pirksts, Christine, Expr., Kr. Barona 30—12.
— Darte, Hndln., Brīvības 135—77.
— Jahn, Feuerw., m. Nometņu ielā 7—15.
— Mart., Feuerw., Hanzas 5.
— Milda, Maschschr., m. Nometņu ielā 7—15.
Pirkstin, Alfr., Schuhm., Tvaika ielā 90—57.

Piro, Elisabeth, Schuhm., m. Nometņu ielā 47—21.
— Ferd., Schloss., l. Nometņu 56—7.
— Jahn, Bäck., m. Nometņu ielā 47—15.
— Jak., Schuhm., m. Nometņu ielā 47—21.
Piro, siehe auch Pirro.
Piro, Marie, Kurier, l. Nometņu ielā 56—7.
— Olga, Lehrn., m. Nometņu ielā 47—15.
— Thomas, Schlss., m. Nometņu ielā 50-a—2.
— Wold., Mal., m. Nometņu ielā 50-a—2.
Piron, Karl, Bmt., l. Bezdelīgu ielā 2—2.
Piroschkow, Anna, Web., Irlavas ielā 1-a—6.
— Mich., Irlavas 1-a—6.
Piroschok, Salman, Holzbrack., Marijas ielā 9—11.
— Hirsch, Lehrl., Marijas 9—11.
— Rahel, Brīvības 14—7.
Pirro, Anna, Dārtas 5-a—10.
— Ernst, Makša 18—6.
— Jahn, Feldsch., Dārtas 5-a—10.
— Paul, Kr. Barona 104—48.
Pirtin, Jos., Ganu ielā 6—21.
Pirtniek, Jahn, Fuhrm., Brīvības ielā 153—28.
— Osk., Vorarb., Kr. Barona ielā 104—8.
Pirwais, Alide, Lehrn., Lējas 5—1.
G. Pirwitz & Co., H. III., Metallurg. Erzeugn., Inh.: Jemeljan (Emil) Pirwitz, Vidzemes šos. 2, Tel. 96363 u. 96364.
Pirwitz, Hedwig, Wirtsch., m. Jaunielā 4—6.
— Jahn, Gärtn., Laboratorijas ielā 4—4.
— Marianna, Hdlrn., Miera 10—3.
— Marie, Wirtsch., Miera 10—2.
— Nik., Maschschr., Valdemāra ielā 2-a—25.
— Nik., Verk., Ģertrūdes 42—8.
Pisan, Al-dra, Schndrn., l. Kalnu ielā 68—8.
Pisang, Bruno, Kass., Bārtas 3—2.
Pisarew, Alex., Daugavpils 48—19.
— Nina, Kont., Daugavpils 48—19.
— Serg., Bmt., Vārnu 6—53.
Pisarewsky, Mendel, Schuhm., Bruņinieku 72—42.
Pisorkow, Prokofij, Dw., l. Maskavas ielā 109—8.
Pischinsky, Anna, Bmtn., Ģertrūdes ielā 99—14.
— Anna, Maschschr., Ģertrūdes ielā 99—14.
— Ed., Stud., Ģertrūdes 99—14.
— Jahn, Kfm., Baznīcas 13—21.
— Marie, Ģertrūdes 99—14.
— Milda, Schndrn., Baznīcas ielā 13—21.
Pisetzky, Judel, Lehr., Lāčplēša ielā 114—7-a.
Pisik, Emma, Avotu 5—13.
Piskunow, Jahn, Bahnarb., m. Palisadu ielā 8—68.
Michel Pisow, G. V., Bäckerei, Avotu ielā 23-a. Tel. 96671.
Pisow, Frida, Avotu 23-b—4.
— Raphael, Bäck., Marijas 22—9.
Pitans, Pet., Stud., Cēsu 13—50.
S. Pitel & S. Jankowitsch, H. I., Lederhdlg., Inh.: Salman Pitel u. Samuel Jankowitsch, l. Grēcinieku ielā 31, Tel. 22196/93406.

W. Pitel, Kuvert-Werkstatt, Dzirnavu ielā 113, Tel. 97489.
W. Pitel, H. III., Papier u. Schreibw., Inh. Wulf Pitel, Vaļņu ielā 22-a, Tel. 20159.
Pitel, Salm., Mitinh. d. F-a S. Pitel & S. Jankowitsch, Lāčplēša 61, Tel. 95346.
— Wulf, Inh. d. F-a W. Pitel, Vaļņu ielā 22-a—1, Tel. 20159.
Piter, Elias, Lehr., Blaumaņa ielā 29—18.
— Hanna, Schndrn., Blaumaņa ielā 29—18.
— Henje, Stud., Blaumaņa 29—18.
— Sarah, Blaumaņa 29—18.
Pitke, Jahn, Schuhm., Elizabetes ielā 29—2.
— Walfried, Masch.-Mont., Marijas ielā 132—129.
Pitkewitsch, Alexei, Bmt., Viļņas ielā 10—1.
— Jusefina, Lāčplēša 92—7.
— Olga, Verk., Gogoļa 11—6.
— Pauline, Marijas 82/84—41.
K. Pitkewitz, Mus. Inst.-Handl., Avotu ielā 9, Tel. 95726.
Pitkewitz, Jos., Schuhm., Bruņinieku ielā 58/60—21.
Pitow, Ossip, Fuhrm., Katrinas dambī 16—4.
— Stanisl., l. Piena 8—3.
Pitrin, Michalina, Wirt., Ausekļa ielā 4—27.
Pitruk, Jak., Expr., Marijas 121—20.
— Pauline, Dw., Marijas 121—20.
Pitsch, Hugo, Böttcher, Laipu 3—3.
— Jos., Klmpn., Sapieru 1-a—53.
— Otto, Bmt., Laipu 3—3.
Pitscher, Otto, Maler, Bruņinieku ielā 111—24.
Pitschner, Elisabeth, Ģertrūdes ielā 43—29.
M. Pittel & B. Lipson, l. Kalēju ielā 63, Tel. 20795.
Pittel, Mowscha, Kfm., l. Kalēju ielā 66—13.
— Salomon, Kfm., Lāčplēša ielā 61—13.
Pittke, Elfriede, Laboratorijas ielā 3—4.
— Jahn, Schndrn., Laboratorijas ielā 3—4.
Pittkewitsch, Karl, Kfm., Avotu 9—5.
Pittow, Lisette, Schndrn., Uniona ielā 31—2.
Pituk, Emilie, Teleph., šoneru ielā 5—9/10.
Pitum, Anna, Dzirnavu 132—4.
— Dav., Phot., Avotu 16—1.
Pitzel, Schlss., Kalnciema 19—2.
Pitzilewis, Stanisl., Landw., Ziemeļa ielā 24—3.
Pitzka, Osk., Stud., Matīsa 52—7.
Pitzkel, Benj., Verk., Marijas ielā 12—18.
R. Pitzken, H. III., Pulver u. Patronen, Inh.: Rob. Pitzken, Brēmiešu ielā 5, Tel. 22006/91106.
Pitzken, Auguste, Bruņinieku ielā 59—26.
Pitzken, Wold., Dir. d. Handels & Industrie A.-G. Alex. F. Herrmann, Brēmiešu ielā 5—4.
— Joh., Verk., Plkv. Brieža 1—13.
— Rob., Kfm., Kapseļu 8—1.
Piwen, Sinaida, Musik., Matīsa ielā 38—34.
Piworowitsch, Lisa, Wäsch., Klīvera ielā 1—25.

Piwowar, Auguste, Ventspils
— Irina, Schndrn., Ventspils
Piwowarow, Abel, Mützenm., ielā 1—15.
— Ascher, Mützenm., Vitebs ielā 21—4.
— Barbara, Kont., Liepājas
— Iwan, Turgeņeva 25.
— Jahn, Stud., Liepājas 7—
— Platon, Mech., Patvērsmes ielā 22—76.
Piwarunas, Jahn, l. Maskavas ielā 80—7.
Piwowarunas, Martha, Lehrn., dīgas ielā 11—10.
— Vatzlav., Lithogr., Kuldīga ielā 11—10.
— Venzeslav, Prov., Kuldīga ielā 11—10.
Pizelewitsch, Ant., Landw., ielā 48—10.
Pjatnitzkaja, Marie, Miera 1
Pjatoff, Behr, Kfm., Kungu 2
Pjatow, Fanja, Lehrn., Mar ielā 12—16.
Plachter, Pornelius, Dw., Mar ielā 9—21.
Placit, Mart., Fuhrm., l. Alū ielā 1—41.
Pladar, Erna, Hdlrn., Katoļu ielā 48/50—34.
— Jahn, Landw., Beberbeka
— Jek., Lehr., Olgas 4—22.
— Jul., Krūtes 15.
— Mart., Stud., Kr. Barona
Pladde, Alfr., Lehrl., Viland ielā 12—15.
— Bruno, Kommers., Vilan ielā 12—15.
— Edg., Kont., Kuldīgas 29
— Elisabeth, švarcmuižas 1
— Gottfr., Tapez., Tērbatas ielā 9/11—12.
— Jak., Buchh., Vilandes 12
— Kurt., Stud., Vilandes 12
— Theod., Zeichn., Kapseļu
Pladder, Elisabeth, Kalnciem ielā 71—7.
— Friedr., Verk., l. Minster ielā 11—13.
— Georg, Holzbrack., Brīvī ielā 152—10.
— Indr., Schuhm., Zvaigžņu ielā 24—44.
— Jahn, Schloss., Pļavas 7—
— Otto, Stud., Merķeļa 9—
Plade, Herb., Kont., Rūpnie ielā 8—5.
— Mart., Mont., l. Lubānes
Pladsen, Auguste, Kass., ielā 2—4.
Plahke, Andr., Bankbmt., ielā 4-a—2.
— Ernst, Seem., Maiznieku
— Franz, Maschmstr., Mai ielā 1—1.
— Johanna, Kont., Maizni
Plahkis, Juris, Profess. d. Meža ielā 4—15, Tel. 9
— Marianna, Lehrn., Brīvī ielā 94—64.
Plahm, Karl, Schndrn., Dār
Plahn, Jahn, Fuhrm., Volgu ielā 88—1.
— Theod., Mech., Aspazijas bulv. 14—14.
Plaht, Edith, Lehrn., Stabu
— Ella, Matīsa 52—10.
Karl F. Plaht, Baznīcas 41, Tel. 94179.

ht, Karl, Hsb., Ganību dambī 23.
Karl, Hsb., Ganību dambī 25.
hte, Emilie, Ģertrūdes 94—9.
hwei, Marie, Strick., Stabu
ielā 46/48—42.
hz, Alwine, Matīsa 17—13.
er **Plaiska**, G. V., Tischlerei,
Sapieru ielā 1-a.
iska, Anna, Schndrn., Lucausalas
ielā 11—1.
Katherina, Strick., Lucausalas
ielā 11—1.
Pet., Tischl., Sapieru 1-a—16.
Jahn, Ogļu 16-a—6.
week, Jossel, Brack., Marijas
ielā 83/85—3.
kan, Arth., Bmt., Ģertrūdes
ielā 113—14.
Christine, Hsb., Ģertrūdes
ielā 113—16.
Emilie, Ērgļu ielā 20—43.
Marie, Marijas 133—116.
Rob., Landm., Rēveles 35—85.
Selma, Marijas 133—116.
del **Plakchin**, G. V., Klempner-
werkst., Gogoļa 4/6.
chin, Itzik, Tschl., Puškina
ielā 15—2.
Mendel, Klempn., Gogoļa 4/6—23.
sche, Anna, Bmtn., Katoļu
ielā 30—10.
Elisa, Pokrova 16—5.
Mathilde, Lehrn., Katoļu 30—10.
sin, Leiba, Holzbrack., Ganu
ielā 2—14.
Soņja, Kass., Ganu ielā 2—14.
scha, Mart., Typogr., Rēveles
ielā 57—2.
Milda, Strick., Rēveles 57—2.
dag, Emilie, Bmtn., Kalpaka
bulv. 10—7.
. d. **Goldingenschen Nadel-Fabr.**
„Planet", H. II., H. m. Nadeln,
Präses: H. Liebesmann, Direktor:
L. Liebesmann u. M. Arian, Au-
ēju ielā 8—5, Tel. 22247/92447,
Tel.-Adr.: „Nadelfabrik".
dholz-Fabrik „Planeta", A.
Strauchmann, G. IV., Zündholz-
abr., Inh.: Alex. Strauchmann,
Kalnciema 40.
itz, Wilh., Schloss., Matīsa
ielā 87—6.
ks, Ed., Bmt., šarlotes 36—1.
ze, Aug., Kfm., Hospitaļu
ielā 24-a—83.
Jahn, Tschl., l. Lāču 3—54.
Mart., Maurer, l. Maskavas
ielā 295—2.
is, Stanisl., Bote, Ģertrūdes
ielā 99—28.
ksch, Elsa, Lehrn., Stabu
ielā 105—25.
Wilma, Bmtn., Stabu 105—25.
chnikow, Wold., Hsb., Kokneses
prosp. 7.
e, Jahn, Kunstm., Lāčplēša
ielā 62/66—9.
is, Fritz, Fleisch., Ērgļu 3—42.
Rud., Schloss., Duntas 23/25—21.
Rob., Schuhm., Patvērsmes
ielā 22—96.
sin, Jos., Mühlenleit., Mārupes
ielā 8—18.
Margarethe, Mārupes 8—18.
ais, Bertha, Schndrn., Trijadibas
ielā 12—36.
Dav., Aufs., l. Miesnieku 12—4.
Ed., Kondukt., Čiekurkalnā,
l. lin. 12—4.

— Elisabeth, Wäsch., Avotu ielā 54-a—74-a.
— Emilie, Dzirnavu 5—11.
— Emma, Web., Zvaigžņu 21—25.
— Friedr., Katoļu 30—48.
— Herm., Weichenst., l. Altonavas ielā 2.
— Jahn, Kesselschmd., V. Jelgavas ielā 24—18.
— Jahn, Masch-Geb., Katoļu 30—48.
— Jul., Mont., Matīsa 57—12.
— Mart., Buchh., **Augustes 21—76.**
— Martha, Nagelpfleg., Stabu ielā 78—8.
— Osk., Schlss., Katoļu 30—46.
— Willis, Fuhrm., Rūpniecības ielā 34-a—7.
Plataiskaln, Ed., Blaumaņa 27—10.
— Pet., Kfm., Stabu 90—6.
Platan, Ad., Zollaufs., Adolfa ielā 13-a—7.
— Georg, Hsb., Adolfa 13-a.
Platausks, Indr., Kondit., Zvaigžņu ielā 25—9.
Plataz, Emma, Brīvības 35—31.
— Jahn, Expr., Kr. Barona 40—17.
— Pet., Expr., Avotu 69—11.
Platbahrsd, Emilie, Lehrn., Krūzmuižas ielā 3-a—4.
Platbahrsdin, Alex., Kalnciema ielā 82-a, Tel. 97325.
Plate, Karl, Maurer, Kr. Barona ielā 80—33.
Plateis, Alfr., Buchdrucker, Daugavgrīvas ielā 47—2.
Platzis, Heinr., Masch., Daugavgrīvas ielā 47—2.
Platen, Rich., Sekr. d. Brit. Kons., Artilerijas 3—36.
Plater, Emma, Stud., Merķeļa **ielā 3—10.**
— Jahn, Schul-Insp., Merķeļa 3—10.
Plater-Zyberk, Emilie, Baložu ielā 27—4.

Ernst Plates
Lithographie
kl. Münzstrasse 18, bei der Petrikirche
Telephon 20389

Ernst Plates, G. III., Lithographie, Inh.: Ernst Plates u. Frau Maggie v. Klot, geb. Plates, m. Monetu ielā 18, Tel. 20389.
Friedr. Plath, Uhren, l. Kalēju ielā 18/20.
Plath, Adolph, Mont., Ādmiņu ielā 5—14/15.
— Alex., Schreib., Brīvības 38—15.
— Alfr., Brīvzemnieka 14/16—1-a.
— Antonie, Hsbn., Ādmiņu ielā 5—14-15.
— Emilie, Kr. Barona 49—2.
— Ernst, Web., Rumpmuižas 9—50.
— Friedr., Uhrm., l. Kalēju 18/20, dz 8.
— **Irmgard**, l. Kalēju 18/20—8.
— Kare, Kfm., Baznīcas 41—2.
— Karl, Ādmiņu 5—14/15.
— Karl, Dw., Brīvības 38—15.
— **Karl, Fuhrm.**, Rumpmuižas **ielā 9—42.**
— **Paul**, Schausp., Brīvības 38—15.
— Serg., Stud., Baznīcas 41—2.
R. A. Plathen & Co., H. III., Imp.-Exp., (Gummiw., Musikinstr., etc.), Plathen u. Arth. Soldner, Artilerijas 3—36.

Platkahj, Jahn, Hsb., Bolderajā, Viesnicas ielā 1.
— Jahn, Hsb., Bolderajā, Lielā 9.
Platke, Benzion, Verk., l. Bīskapa ielā 5—9.
Platkow, Nik., Landw., Kroņu ielā 15—1.
Platneek, Emilie, Klusā ielā 7—46.
— Dorothea, Verk., l. Trokņu 19—1.
— Irene, Stenogr., Marijas 125—7.
— Jahn, Flsch., Brīvības 54/56—7.
Gustav Plato, Wäsche u. Galant., Kungu ielā 18, Tel. 22800/96900, u. Matīsa ielā 86-a, Tel. 96840.
Mich. Plato, Garage, Merķeļa 10, Tel. 21845/95215.
Plato, Anna, Stud., Elizabetes ielā 41/43—8.
— Dav., Schloss., Valmieras ielā 45—58.
— Georg, Stud., Elizabetes 41/43, dz. 8.
— Gust., Wäschefabr. Bes., Elizabetes ielā 41/43—8.
— Joh., Techn.-Zeichn., Blaumaņa ielā 34—11
— Magda, Matīsa 86-a—2.
— Mattis, Schnd., Hospitaļa 55—2.
— Nik., Stud., Elizabetes 41/43—8.
Platon, Anna, Lehrn., l. Nometņu ielā 58—1.
— Marie, Kurmanova 26—11.
— Sophie, Kurmanova 26—11.
Platonow, Dim., Koch, Kuzņecova ielā 3—5.
— Uljana, Vitbeskas 10—77.
Platonowa, Irina, Ģertrūdes ielā 45—14.
Platow, Kirik, Kfm., l. Maskavas ielā 59—18.
— Nik., Brigad., l. Nometņu 58—1.
Platpir, Josephe, Gogoļa 19—4.
Platting, Alfr., Graveur, Stabu ielā 40—15.
— Erna, Buchh., Stabu 40—15.
Platup, Emilie, Garderob., Kr. Barona ielā 114—29.
Platup, Ilse, Katrines d. 7—6.
— Lilly, Kont., Kr. Barona 114—29.
— Mart., Kfm., l. Nometņu 4—4.
Platupe, Jek., Bmt., Kr. Barona ielā 114—29.
— Jek., Stud., Mednieku 6-a—1.
— Lydia, Stud., Mednieku 6-a—1.

A. PLATZ
Schneidermeister
gr. Schmiedestr. 4, W. 1. Tel. 22309

Alexander Platz, G. V., Schneiderwerkst., l. Kalēju 4—1, T. 22309.
Platz, Alex., Schndrn., l. Kalēju ielā 4—1.
— Emilie, Artist. Stabu 26—1.
— Katharina, Heb., Stabu 26—1.
— Mik., Hsb., Stabu 26—1.
Platzen, Elsa, Mus.-Lehrn., Alberta ielā 1—11.
Platzke, Elisabeth, Hsb., Kaļķu ielā 35—4.
Plaude, Alex., Elektrotechn., Brīvzemnieku ielā 6—10.
— Ansis, Bäck., l. Maskavas 42—3. ✓
— Arm., Elektromont., Trijadibas ielā 18/20—14.
— Bruno, Stud., Dārtas 18—3.
— Dav., Schuhm., Matīsa 107—11.
— Elisabeth, Kaļķu 35—4.

— Fritz, Schndr., Trijadibas iela 18/20—14.
— Jahn, Schrfts., Rumpmuižas ielā 11—2.
— Kyrill, Arzt, Marijas 15—6.
— Tatjana, Ärztin, Marijas 15—6.
— Walda, Kont., Trijadibas ielā 18/20—14.
Jahnis Plaudis, G. V., Wollweb. u. Spinnerei, Kurmanova 21, Tel. 95642.
Plaudis, Elsa, Brīvības 182—2.
— Elsa, Strick., Muižas 7—3.
— Jahn, Hsb., Kurmanova 21—1-a.
— Jahn, Schndr., Brīvības 182—2.
— Jahn, Stud., Tērbatas 57/61—21.
— Martha, Fris., Marijas 125—9.
— Mik., Schndr., Bolderajā, Lielā ielā 18—3.
— Pet., Uhrm., Zvaigžņu 12—5.
— Selma, Geschäftsf., Bruņinieku ielā 22—27.
Plauk, Al-dra, Laboratorijas ielā 24—3.
— Marie, Strick., Laboratorijas ielā 24—3.
— Paul, Schndrn., Matīsa 50—13.
Plauka, Franz, Phot., Marijas ielā 10-a—5.
— Jahn, Bmt., l. Kalēju 58—5.
— Olga, Schndrn., Hospitaļa ielā 22—43.
Plaurin, Mich, Fuhrm., Lāčmuižas ielā 10—1.
— Willy, Hsb., Lāčmuižas 10—1.
Chr. Plausche, G. V., Schneiderwerkst., l. Smilšu 4—5, Tel. 22135/93622.
Plausche, Aug., l. Smilšu 4—5.
— Chr., Schndr., l. Smilšu 4—5.
— Juris, Geschäftsf., Akmeņu ielā 15—11.
Plauschkin, Konst., Mech., Vitebskas ielā 45—2.
— Nikon, Elektromont., Vitebskas ielā 45—2.
Plauz, Paula, Wirtin, m. Kalēju ielā 1/3—22.
Plauzin, Alex., Stud., Blaumaņa ielā 14—8.
— Emma, Buchh., Stabu 16—23.
— Jahn, Eisendr., Dzirnavu 135—1.
— Karl, Bauarb., Artilerijas 64—34
— Martha, Lehrn., Stabu 16—23.
— Paul, Kfm., Stabu 16—22.
Plauzinsch, Jahn, Bahnbmt., Dzirnavu ielā 135.
Plauzit, Christian, Kont., Akas ielā 2—1.
— Ellen, Bmtn., Hospitaļa 24-a—21
— Heinr., Abt.-Chef., Lazaretes ielā 5—5.
— Jahn, Kont., m. Bīskapa 1—6.
— Theod., Flsch., Hospitaļa 24-a—21.
— Walfr., Kont., Antonijas ielā 14-a—2.
Plawa, Alice, Bmtn., Dzirnavu ielā 18—19.
Plawgail, Minna, Strick., Marijas ielā 26—8.
Plaweneek, Friedr., Schuhm., Kalnciema ielā 59—13.
— Mathilde, Lehrn., Brīvības ielā 31—12-N.
— Jek., Handw., Tērbatas 20—23.
— Karl, Untern., Hospitaļa ielā 24-b—22.
Musja Plawin, G. V., Bäckerei, Lāčplēša ielā 114.
Plawin, Alex., Dzirnavu 90—7.
— Andr., Maurer, Avotu 43—31/32
— Arv., Lithogr.,Turgeņeva 7—4.
— Christine, Strick., Ģertrūdes ielā 123—1.
— Eda, Dzirnavu 78/80—9.
— Ed., Schmd., Vidzemes šos. 101, dz. 2.
— Elsa, Kass., Avotu 43—31/32.
— Emma, Ieroču 10—10.
— Hilda, Schndrn., Avotu 43—31/32.
— Indra, Flsch., Dagdas 3—12.
— Juris, Dzirnavu 90—7.
— Lucie, Schndrn., Turgeņeva ielā 7—4.
— M., Stabu 38.
— Marie, Hdlrn., Ērgļu 20—13.
— Mart., Maurer, Avotu 43—31/32.
— Minna, Manik., Vārnu 8—13.
— Meirach, Verk., l. Maskavas ielā 76—16.
— Musja, Schndr., Dagdas 3—12.
— Pet., Buchh., Jēkabpils 4—5.
— Wilh., Mal., Matīsa 87—15.
Plawineek, Aug., Bmt., l. Jaunielā ielā 28—14.
Plawinsch, Jahn, Nachtwächt., Marijas ielā 30—11.
— Jek., Dw., Valdemāra 9—16.
— Pet., Buchh., Jēkabpils 4—5.
Plawinsky, Alex., Bmt., Ģertrūdes ielā 69/71—36.
— Andr., Staatsbmt., Dārtas ielā 50—13/14.
— Anna, Hsb., l. Maskavas ielā 217-a—1.
— Jos., Holzindustr., Lībiešu salā 7/9—1, Tel. 90489.
— Mart., Kass., Zaķusalā, Krasta ielā 12—1.
— Olga, Kont., Duntas 26—4.
— Paul, Stud., Duntas 26—5.
— Stephan, Flsch., Stabu 81—23.
Plawneek, Ansis, Kondukt., Dārtas ielā 40—2.
— Ansis, Bmt., Rēveles 77—33.
— Christine, l. Lāču 3—47.
— Emilie, Ērgļu 12—73.
— Friedr., Bmt., Karlines 15—29.
— Gust., Kfm., Zvaigžņu 2—48.
— Indr., Heiz., Oskara 11—1.
— Jahn, Hsb., Krasta 7—1.
— Jahn, Zuschl., Viļānu 14—23.
— Jak., Poliz., Rumpmuižas 8—16.
— Jak., Schloss., Sapieru 1-a—20.
— Karl, Form., Pokrova 20—13.
— Karl, Rēveles 82—19.
— Kurt, Buchh., Baznicas 14—2.
— Lorenz, Schrift. d. Auto-T. Div., Dzegužu ielā 4—1.
— Marie, Dārtas 7—4.
— Mart., Strazdu 6—16.
— Mart., Gärtn., Birģelmuižas 2—1.
— Nik., Baznicas 14—3.
— Selma, Buchb., Matīsa 88—12.
— Wilis, Kfm., Zvaigžņu 2—48.
Plawneek-Sihds, Olga, Solist., Elizabetes ielā 91/93—5.
Plazen, Adolph, Kont., Kalnciema ieā 23—77.
— Wilhelm, Bmt., Kalnciema ielā 23—7.
Plazin, Fanny, Valentinas 8—3.
— Wally, Kont., Valentina 8—3.
Plazis, Jahn, Aufs., Rēveles 70—56.
Plechmanow, Anna, Rumpmuižas ielā 8—11.
Pleens, Art., Kurier, Cēsu 23—4.
— Karl, Kont., Cēsu 23—4.
— Karl, Mech., Cēsu 23—4.
Pleger. s. a. Ploeger u. Ploegert.
Pleger, Spiridon, Landmess., ņikova 24—4.
Plehger, Jak., Fuhrm., Blauma ielā 20—2.
Plehken, Alwine, Krankenpfleg., Robežu ielā 8—1.
Plehn, Erich, Kont., Valdemāra ielā 23—10.
Plehpe, Rob., Tschlr., Pernavas ielā 27—11.
— Willis, Gef.-Aufs., Pļavas
Plehsum, Alex., Kapt., Alberta ielā 1—8.
— Arth., Mil. Bmt., Hapsalas
— Christine, Vagonu 9—16.
— Emilie, Lauku 11—4.
— Jul., Oberltn., Antonijas 12—
— Karl, Bmt., Aspazijas 15—
— Karl, Postbmt., Aspazijas b.
— Otto, Tschlr., Pērnavas 20—
Plehwe, Anisja, Hdlrn., l. Mask ielā 156—4.
Jak. Pleks, G. V.. Schuhm.-W Karlines ielā 15—33.
Pleks, Jak., Schuhm., Karlines
Pleks-Peterson, Willy, Bmt., ciema ielā 5—14.
Plen, Joh., Buchh., Cēsu 23—
— Mich., Elizabetes 19.
Plenischke, Mich., Tīriņu 29—
Plenischko, Adolph, Deklar., ciema ielā 46—20.
— Anna, Ģertrūdes 37—15.
Plenske, Jahn, Ing., Pērnavas
Plensner, Alex., Oberst.-Ltn., ķeļa ielā 8—7, T. 21856/14
Plepis, Jahn, Fuhrm., Daugavp ielā 68—2.
Plerin, Emma, Verk., Hospitaļa ielā 10—22.
— Hertha, Hospitaļa 10—22.
— Mart., Hospitaļa 10—22.
Plechanow, Ant., Verk., Vidzem šos. 23/25—6.
— Grig., Tischl., Vitebskas 21—
— Joh., Bmt., Purva 24—1.
Pleskaw, Marie, Hdlrn., Karlin ielā 8/10—24.
Pleschanow, Minna, Schndrn., ielā 8—32.
— Sophie, Schndrn., Vārnu 8
— Wlad., Vārnu 8—32.
Pleschko, Mak., Tischl., l. Mas ielā 134—16.
Pleske, Elisabeth, Wirtsch., Alunana 6—6.
Pleskazedskaja, Frieda, Wirt., ielā 2—26.
Pleskin, Fuhrm., Ludzas 24—
Pleskus, Alph., Schuhm., Lu ielā 36—37-39.
Plesmann, Jul., Kpt., Mārtiņa
W. Plesnewitsch, G. V. Tisch Gogoļa ielā 11—7.
Plesnewitsch, Marianne, Verk Gogoļa ielā 11—5.
— Vinzent, Tschl., Gogoļa 11
Plesser, Mida, Tērbatas 68—
Plesum, Alwine, Alekša 11—
— Arth., Hsb., Alekša 11.
Pletschikow, Anna, Schndrn., nes ielā 4—10.
Pletschkin, Benedikt, Masch., ielā 24—6.
Pletenewa, Helene, Matīsa 68
Pletnikow, Julie, Brīvības 44
— Katharine, Mass., Brīvības ielā 44/46—3.
— Natalie, Maschinenschr., vības ielā 44/46—3.

etz, Wold., Ing., Disp. Dir. d. Gesellsch. „Cements", Valdemāra ielā 67-b, Tel. 93332.
ewako, gesch., Blumenthal, Lydia, Kont., l. Jaunavu 3—9.
ewitzkaja, Olga, Tänzer., Merķeļa ielā 21—5.
ewitzky, Edmund, Ballettmstr., Merķeļa ielā 21—5.
ezis, Pet., Landw., m. Altonavas ielā 10—1.
Schanno, Bäck., Matīsa 57—26.
der, Mahrzis, Pokrova 20—17.
hte-Pleita, Joh., Kont., Elizabetes ielā 12—6.
kan, Anna, Schnd., Dzirnavu ielā 103—12/13.
kaus, Alex., Buchh., Blaumaņa ielā 34—3.
Leonida, Strick., Kr. Barona ielā 93—17.
katus, Indr., Wächt., Tvaika ielā 84—28.
ken, Hermine, Schndrn., Šarlotes ielā 19—48.
kensch, Aug., Schuhm., Bolderajā, Kungu ielā 25.
kgalw, Karl, Kfm., Rēveles ielā 94—2.
— Mart., Kfm., Marijas 82/84—62.
— Mart., Schndrn., Lāčplēša 29—32.
— Nik., Tischl., Aizupes 18—2.
— Sophie, Marijas 144—4.

---

ektr. gaismas un spēku ietaises
Plikgalvis, Riga,
Elizabetes ielā 77, Tel. 91537
ektr. Licht- u. Kraft-Anlagen

Plikgalvis, Elektrotechn.-Werkst., Elektrotechn.-Bedarfsart. - Handl. Inh.: Jahnis Plikgalvis, Elizabetes ielā 77, Tel. 91537.
artin Plikgalvis, Holz-Handl., Dzirnavu ielā 46, Tel. 98098.
kgalvis, Jahn, Inh. d. F-a J. Plikgalvis, Elizabetes 77—16.
— Ansis, Eisenb., Ādmiņu 8—32.
— Karl, Tschl., Dzirnavu 104—18.
ischjahn Pliksche, G. III., Stauerbetrieb., Brēmiešu ielā 11—4, Tel. 20781/96081.
iksche, Irma, Kont., Bolderajā, Miera ielā 4—1.
— Jahn, Hsb., Bolderajā, Kalnu 2.
— Jahn, Hsb., Bolderajā, Kalnu 3.
— Mich., Schloss., Ģertrūdes ielā 99—79.
ikschke, Alma, Bmtn., Brēmiešu ielā 11—4.
— Andr., Hsb., Bolderajā, Miera 4.
— Christian, Stauer, Brēmiešu ielā 11—4.
iksis, Valerie, Cēsu 13—5.
ine, Leiba, Ģertrūdes 103—2.
iner, Mowscha, Zunahtm., Lāčplēša ielā 114—10.
— Ruwin, Schndrn., Lāčplēša ielā 114—10.
— Tefil, Expr., Ludzas 3—10.
inius, Marius, Vilandes 4-a—11.
inka, Aug., Wächt., Tērbatas ielā 33/35—56.
— Pet., Hausm., Bruņinieku ielā 22—11.
— Wold., Bmt., Bruņinieku 22—11.
inksche, Karl, Kalnciema 141—2.
inku, Pet., Bmt., Kr. Barona ielā 129—25.

Plinsch, Wilh., Alšvangas 3—5.
Plinsche, Aug., Kelln., Rēveles ielā 32—21.
Plinte, Karl, Masch., Daugavpils ielā 52—32.
Plintman, Jahn, Kaffeeröst., m. Nometņu ielā 1—16.
— Alfr., Photolith., Popova 3-a, dz. 134.
— Alwine, Verk., Vagonu 1—5.
— Mart., Elektromont., m. Nometņu ielā 1—16.
— Milda, Schndrn., m. Nometņu ielā 1—16.
Plintu, Aug., Kutsch., Krāsotāju ielā 29—5.
Plipe, Otto, Tischl., Kr. Barona ielā 109—93.
Plirum, Pet., Fuhrm., Viļānu 1—1.
Plischewsky, Anatolij, Brīvības ielā 31—11-e.
— Anna, Flick., Brīvības 31—11-e.
Plischka, Anna, Verk., Avotu 33—4.
Pliskau, Anna, Doma lauk. 17—9.
— Arv., Kurs., Doma lauk. 17—9.
— Indr., Heiz., Doma lauk. 17—9.
Plisko, Ant., Stell., Krasta 10—2.
Leib Pliss, Schuhm.-Werkst., Kalēju ielā 33.
Pliss, Bertha, Putzm., Stabu 2—14.
— Salman, Verk., Stabu 2—14.
Raphael Plisskin, G. V., Zahntechn., Laborat., Marijas 21-a—4.
Plisskin, Berka, Brīvības 60/66—6.
— Friede, Hebamme, Marijas ielā 21-a—4.
— Raphael, Zahntechn., Marijas ielā 21-a—4, Tel. 93957.
Plissmann, Alb., Verk., Matīsa ielā 59—34.
Plitka, Antonia, Avotu 21—3.
Plitkin, Wera, Erzieh., Rumpmuižas ielā 2—10.
Plitsch, Emma, Lehrn., Akmeņu ielā 14/16—34.
— Ferd., Lehr., Lazaretes 2/4—12.
— Marie, Skultes 3—10.
Plitz, Rud., Steller, Krasta 4-a—7.
Plitzt, Wass., Schnd., Uniona 43—4.
Pliuksche, Anna, Fris., Stabu ielā 49a—38.
Pliwum, Jahn, Fuhrm., Viļānu 1—2.
„Pljasch" Journal, Kr. Barona 4, Tel. 21365.
Plock, Natelew, Šķūņu ielā 3—4.
Ploder, Anna, Zuschndn., l. Bišu ielā 1—4.
Plöger, s. a. Pleger.
Plöger, Jak., Kass., Šķūņu 16—1.
— Joh., Landmess., Augustes ielā 21—72.
Ploegert, Alex., Fris., Elizabetes ielā 24—7.
— Emilie, Kont., Akas 6—2.
— Konrad, Kont., Elizabetes ielā 69—15.
— K., Töpfer-Meister, Ģertrūdes ielā 22, Tel. 97628.
— Karl, Töpfer, Akas ielā 6—2.
Ploehn, Mich., Landw., Elizabetes ielā 19—3.
Plöhn, Sch., Mitinh. d. Seifenfabr. „Venus", Stabu ielā 19—9.
— Wass., Elizabetes 19—3.
Ploger, Ed., Gerber, Lienes 1—8.
Plok, Alma, Rēveles 84—2.
— Karl, Skulp., Cēsu 41—2.
Plomant, Hsb., Rumpmuižas 45—1.
Plonsky, Chaim, Mitinh. d. F-a „Tabaka", Baznīcas 13—10, T. 94882.

Plonsky, Leopold, Stud., Baznīcas ielā 13—10.
Plorenz, Alex., Tschl., Rumpmuižas ielā 7—23.
Karl Plorin, G. V., Malerwerkst., l. Nometņu ielā 1.
Plorin, Alex., Artilerijas 44—45.
— Anastasie, Verk., Artilerijas ielā 44—45.
— Arn., Stud., Ģertrūdes 46—20.
— Christine, Strick., Ērgļu 14—5.
— Ed., Matīsa 65—2.
— Irma, Beamt., Ģertrūdes 46—20.
— Jul., Hsb., Rumpmuižas 54.
— Karl, Schuhm., Kr. Barona ielā 120—6.
— Konstanze, Kfm., Rumpmuižas ielā 54—1.
— Marie, Artilerijas 44—45.
— Milda, Bmtn., Valdemāra 69—6.
— Selma, Rēveles ielā 26—2.
Plorinsch, Jahn, Chauff., Kuzņecova ielā 11—8.
— Karl, Maler, l. Nometņu 10—1.
Plosch, Anna, Strick., Sadovņikova ielā 39—67.
— Christine, Sadovņikova 39—67.
Plosmann, Pet., Bäck., Čiekurkalnā, I. lin. 17-a—8.
Plostin, Anna, Hdlrn., Lienes 12—7.
— Anna, Plätt., Kungu 19—3.
— Emma, Handarb., l. Nometņu ielā 36—7.
— Juris, Schuhm., Marijas 68—26.
— Milda, Schndrn., Bramberges ielā 43—1.
— Paula, Postbmtn., Bramberges ielā 43—1.
— Pauline, Bmt., Matīsa ielā 31—4.
— Peter, Kantora ielā 1, T. 91858.
Plostneek, Alex., Vice-Pr. d. Lettl. Commercb. A.-G., Blaumaņa 29, Tel. 92604.
— Alex., Fabr., Parka ielā 2—6.
— Friedr., Geschäftsf. b. Walters & Rapa, Kartupeļu ielā 9—1.
— Herm., Kooper., Valdemara ielā 23—13.
— Minna, Stud., Brīvības 106—12.
Plotausk, Anna, Maschinenschr., Marijas ielā 16—11.
Platbahrd, Austra, Bērzu 7—2.
Plotin, Jul., Schuhm., Ludzas 85—3.
— Marie, Daugavpils 41—66.
Plotka, Ed., Bahnarb., Duntes eilā 52-a—10.
Plotke, B., Bīskapa ielā 5.
— Ernestine, Kont., Cēsu 3—35.
— Leiba, Ing., Cēsu 3—35.
— Scheine, Cēsu 3—35.
Plotler, Rahel, Verk., Avotu ielā 16—4-a.
— Raphael, Flsch., Avotu 16—2.
— Rasche, Schndrn., Avotu 16—4-a.
— Schlom, Schnd., Avotu 16—4-a.
— Slava, Schndrn., Avotu 16—4-a.
Plotneek, Aug., čiekurkalnā, II. šķ. lin. 14—1.
— Ed., Flsch., Matīsa 89-a—35.
— Ede, Schndrn., Vārnu 22—13.
— Ottilie, Wirt., Stabu 61—56.
— Wilhelmine, Schndrn., Kr. Barona ielā 7—22.
— Willis, Stud., Gogoļa 4/6—10.
A. Plotnik, Bauunternehmung, Brīvības ielā 93, Tel. 94706.
Plotnik, Abr., Werkst. Inh., Brīvības ielā 93—21.
— Hillel, Kfm., Matīsa 23—1.
— Schawel, Schuhm., Brīvības ielā 113—98.

Plotnikow, Matrena, Dw., Artilerijas ielā 2/4—4.
— Nik., Schlss., l. Maskavas 132—15.
Ploto, Mich., Chauff., Merķeļa 10—24
Plotzky, Jahn, Hausverw., Baznīcas ielā 35—26.
Plozin, Emilie, Stud., Kr. Barona ielā 89—5.
— Jadwiga, Hndln., Akmeņu 15—57.
— Jadwiga, Kīvuļu 1—4.
— Jos., Akmeņu 15—57.
— Pauline, Schndrn., Baznīcas 34—5
— Theophile, Verk., Akmeņu 15—57
Pluchanow, Wlad., Laboratorijas ielā 9—3, 4.
Pludde, Hona, Brīvības 18—14.
— Wlad., Buchh., Brīvības 18—14.
Pluge, Alide, Teleph., Merķeļa 10—25
— Anna, Schndrn., m. Demmesmuižas 3—1.
— Mart., Zimmerm., l. Kandavas ielā 3—3.
Plugen, Trine, Katrīnas d. 12—3.
Plugin, Ella, Schndrn., Ropažu ielā 19—3.
— Ludw., Zimmerm., Talsu 9—13.
Plugis, Jak., Landw., Beberbeku 76.
— Joh., Landw., Beberbeku 76.
— Mart., Landw., Beberbeku 64.
Plunde, Gust., Ltn., Kliņģera 2—4.
Pluhdon, Willis, Lehr., Jelgavas šos. 33-a—1, 2.
Pluhgin, Marie, Rucavas 5—3.
Pluhka, Jur., Fuhrm., Slokas 70—1.
— Karl, Mont., Slokas 70—1.
— Math., Phot., Slokas 70—1.
Pluhksna, Anna, Marijas 13—12, 13.
— Jahn, Bäck., Marijas 13—12, 13.
Pluhksne, Christian, Eisendreh., Daugavpils 40—1.
— Elsa, Bmtn., Avotu 9—29.
— Jahn, Kelln., Blaumaņa 23—8.
— Jahn, Schndr., Avotu 9—29.
Pluhm, Anna, Dw., Dārtas 8—1.
— Bertha, Stud., Popova 1—1.
— Charlotte, Kass., Brīvības 88—5.
— Christ., Hsverw., Mārtiņa 8—5.
— Jahn, Dw., Raiņa b. 1—7.
— Marie, Hdlrn., Blaumaņa 26—41.
— Mart., Hausaufs., Stabu 45—28.
— Mich., Fuhrm., Krūzmuižas ielā 21—7, 8.
— P., Merķeļa 17.
Pluhmann, Arv., Stud., Vilandes ielā 3-a—14.
Pluhme, Anna, Kr. Barona 91—19.
— Anna, Matīsa 121—15.
— Annette, Avotu 5—16.
— Arth., Gärtn., Laboratorijas 9—9.
— Auguste, Strick., m. Palisādu ielā 17—1.
— Cäsarine, Kalnciema 12—1.
— Emma, Kont., Trijādības 12—2.
— Emma, Schndrn., Katoļu 3—44.
— Erna, Avotu 5—16.
— Erna, Schndrn., Katoļu 3—44.
— Fritz, Wächt., Drustumuižas ielā 38—1.
— Herm., Fuhrm., Pētersalas 6—4.
— Hermine, Maschschr., Kr. Barona ielā 2—18.
— Hildegarde, Kont., Tērbatas ielā 65—8.
— Jahn, Bmt., Blaumaņa 26—81.
— Jahn, Brieftr., Pētersalas 7—10.
— Jahn, Regiss., Baznīcas 45—23.
— Jek., Hsverw., Kārļu 15—2.
— Karl, Feldsch., Bruņinieku 5.
— Mart., Lichtdreh., l. Lāču 17—47.
— Mich., Bmt., Kalnciema 42—14, 15
— Reinh., Zollartel., Limbažu 1—15.
— Rob., Stud., Kalnciema 12—1.
— Selma, Kr. Barona 2—10.
— Simon, Dekor., Artilerijas 19—30
— Valentine, Bmtn., Stabu 73—1.
— Wern., Steinh., Avotu 58—16.
Pluhme-Blum, Apoth. Geh., Bruņinieku 5.
Pluhmin, Anna, Schndrn., l. Kalnu ielā 8—1.
Pluhmit, Christ., Stabu 70—26.
— Dav., Schuhm., Katoļu 58—130.
— Ed., Bruņinieku 87—21.
— Fritz, Maur., Stabu 116—54.
— Karl, Hsb., Tērbatas 67—3.
— Lilly, Bruņinieku 67—1.
— Pet., Wagenb., Lienes 3—7.
Pluhz, Mich., Wächt., l. Maskavas ielā 21—23—14.
Pluhze, Ella, Schndrn., Margrietas ielā 13—2.
— Oga, Kont., Rēveles 92—3.
Pluhzis, Dora, l. Peldu 26/28—6.
— Harry, Ballettänz., Brīvības 15—9
— Jahn, Akmeņu 22/24—8.
— Jahn, Holzbr., Ģertrūdes 101—1.
— Jahn, Tischl., v. Jelgavas 13—25.
Plukas, Jos., Wächt., Tērbatas ielā 57/61—12.
— Marianna, Zeichn., Tērbatas ielā 57/61—12.
Plukke, Emma, Hdlrn., Rēveles 83—6
— Jahn, Tischl., Rēveles 83—6.
— Karl, Stud., Rēveles 83—6.
Pluks, Aug., Exp., Marijas 120—8,
— Joh., Kfm., Miera 21—21.
— Lucie, Hndln., Pionieru 9—83.
— Mile, Hdlrn., Miera 21—21.
— Pauline, Hospitaļa 22—42.
Pluksch, Arn., Lāčplēša 69—7, 8.
— Aug., Dw., Vecpilsētā 12—4.
— Ed., Verk., Vecpilsētā 12—4.
— Herb., Lehrl., Vecpilsētā 12—4.
— Vict., Bäck., Lāčplēša 69—7, 8.
— Wold., Buchh., Artilerijas 53—33.
Plukscha, Wold., Buchh., Artilerijas ielā 53—33.
Pluksche, Elsa, Manik., Dzirnavu ielā 34-a—6.
— Ida, Manik., Dzirnavu 34-a—6.
— Theod., Elizabetes 67—6.
Pluksne, Jahn, Masch., Maiznicas ielā 7—2.
— Joh., Tischl., Bruņinieku 115—79.
Pluksne-Dreimann, Adele, Hsbn., Maiznicas 7—2.
Plum, Ad., Rēveles 90.
— Erna, Kundsingsholm, II. Querlin. 18—1.
— Lucie, Kundsingsholm, II. Querlin. 18—1.
— Mart., Aufs., Stabu 45—28.
— Theod., Seem., Kundsingsholm, II. Querlin. 18—1.
Plumann, Lydia, Schndrn., m. Kalēju ielā 19—9.
Plume, Adolf, Journ., Raiņa b. 6—7.
— Alex., Tērbatas 65—1.
— Anna, Schausp., Raiņa b. 31—10.
— Arth., Arzt, Jelgavas š. 23/25—34.
— Ed., Untern., Tērbatas 65—1.
— Ernst, Maurer, Lauku 3—83.
— Eva, Artilerijas 44—7.
— Mart., Dielenbohn., Stabu 35—1.
— Martha, Kont., Lāčplēša 77/81—10
— Martha, Verk., Krāsotāju 11—11.
— Osk., Bmt., Bruņinieku 102—4.
— Osk., Geschäftsf., Bruņinieku
— T., Dir. d. Akt. Ges. „Būve", Blaumaņa 5-a, Tel. 94394.
Plumin, Alfr., Stud., Matīsa 111—
Plumit, Fritz, Hsb., Bolderaa, Kalēju 10.
— Fritz, Hsb., Stabu 116—54.
Plumits, Karl, Bmt., Tērbatas
Plumpas, Christine, Kfm., Kaln ielā 81—6.
Plumpe, Elisabeth, Hdlrn., Tēr ielā 57/61—9.
— Franz, Tischl., Stabu 102—
Plutsch, Anna, Schndrn., Blaum ielā 14—11.
— Emilie, Strick., Svētceļnieku ielā 12—20.
— Eva, l. Alūksnes 3—43.
— Stanisl., Tischl., Dagdas 4—
Plutz, Anna, Bruņinieku 71—28.
— Elsa, Kont., Ķišezera 5—2.
— Fritz, Kfm., Ģertrūdes 76—
— Grete, Strick., m. Nometņu
Pluze, Jahn, Bmt., Marijas ielā 83/85—51.
— Natalie, Bmtn., Marijas 83/8
Pluzeit, Elsa, Wirtsch., Rīdzenes
Pluzis, Eugenie, Handw., Fürek ielā 3—1.
— Jahn, Stud., Bruņinieku 73-
— Karoline, Valmieras 13—33.
— Pet., Verw. d. Kino „Star", trūdes 43—19.
Pobal, Mich., Fris., Kronvalda bulv. 10—21.
Pobig, Joh., Schloss., Ormaņu
Pobudsin, Paul, Nachtwächt., Katoļu 28—35.
Pobulow, Boris, Lāčplēša 14—
— Dimitrij, Art., Lāčplēša 14—
Pochewitz, Ansis, Masch., Kaln ielā 99-a—7.
— Milda, Verk., Dzirnavu 8—3.
Pochilka, Timofej, Kfm., Brīvība ielā 49—23.
Pochlak, Aug., Dw., Baložu 27—
Pochomenka, Lydia, Schndrn., ielā 1—9.
Pochwadzik, Idel, Labor.-Bes. Valdemāra 57/59—44.
Pochwalla, Oleg, Ag., Raiņa bu Nr. 6—10.
Podboretschewsky, Ed., Matīsa ielā 57—10.
— Johanna, Kont., Matīsa 57—
— Malwine, Matīsa 57—10.
Podborsky, Abr., Schndr., Mat ielā 45—45.
Poddak, Roman, Portier, Bast bulv. 11/11.
Podde, Rob., Schloss., Matīsa ielā 87—23.
Podeg, Pet., Bmt., l. Nometņu
Alex. Podin, H. III., Getreide u. lonialw., Tērbatas ielā 32/3 Tel. 98016.
Podin, Adolph, Bmt., Marijas
— Alex., Hsb., Tērbatas 32/34
— Alfr., Fleisch., Brīvības 168
— Alvine, Glanzplätt., Ludzas ielā 56—18.
— Aug., Stud., Dzirnavu 70—3.
— Christane, Schndrn., Hospit ielā 55—6.
— Edg., Ing., Stokholmas 14—
— Ed., Mstr., Vidzemes šos. Nr. 72/74—1.
— Ella, Hndlrn., l. Lāču 14—47.
— Ella, Zahnärztin, Kr. Barona ielā 36—6.
— Emma, Wirt., Antonijas 15-
— Jahn., Dw., Dzirnavu 72—
— Jahn, Brīvības 168—13.

— Jakob, Wächt., Stabu 119—6.
— Karl, Masch., Vidzemes šos. Nr. 107/109—6.
— Karl, Schmied, Elizabetes 23—1.
— Martha, Wirt., Merķeļa 12—14.
— Olga, Vārnu 8—31.
— Olga, Kont., Brīvības 168—13.
— Ottilie, Geschäftsf., Kurmanova ielā 24—6.
— Wold., Motorf., Reņģes 1—2.
Podinsch, Karl, Arzt, Kr. Barona ielā 36—1.
— Ottilie, Kont., Kurmanova 24—6.
— Willis, Hsb., l. Maskavas 285—1.
Podinsky, Wilh., Bäck., Ģertrūdes ielā 109—49.
Podis, Seraphim, Kfm., Sadavņikova ielā 37—1.
Podjunas, Johanna, Pērnavas 37—17.
Podkaln, Anna, Daugavpils 49—43.
— Jahn., Töpf., Stabu 105—30.
— Marie, Augustines 4—14.
— Marie, Schndrn., Stabu 105—30.
Podkow, Anna, Brīvības 93—21.
Podkowka, Jahn., Schuhmacherwerkst., l. Nometņu 52.
A. Podljaschuk, Drogen, Dzirnavu ielā 60, Tel. 23314/98524, Inh.: Abram Podljaschuk.
Podljaschuk, Abr., Kfm., Dzirnavu ielā 60—8.
— David, Bmt., Vaļņu 2—32.
Podlutzky, Simon, Kfm., l. Maskavas ielā 30—1.
Lotte Podneek, G. V., Bäckerei, Kr. Barona 104.
Podneek, Adolf, Radio-Telegr., Ģimnastikas 9—15/16.
— Alb., Stud., Brīvības 44/46—25.
— Alph., Offiz., Ģimnastikas 9—8.
— Amalie, Schausp., Lazaretes ielā 6/8—2.
— Anna, Dw., Daugavgrīvas 1—6/7.
— Arsen., Oberst, Cēsu 23—21.
— Brenzis, Zollbmt., Ludviķa 3—10.
— Emilie, l. Lāču 19—5.
— Emma, Amalijas 5-a—3.
— Eug., Hsb., Hapsalas 10.
— Eug., Kontr., Hapsalas 10—1.
— Eva, Cēsu 41—11.
— Florentine, Verk. Skārņu 21—7.
— Indr., Schrifts., Baznīcas 4-a—30.
— Jahn., Flsch., Brīvības 125—5.
— Jahn, Kr Barona 131—17.
— Jahn, Notars-Geh., Valdemāra ielā 27/29—15.
— Jahn, Vorarb., l. Zirgu 18—5.
— Jahn, Zollaufs., Tilta 15—4.
— Jak., Kr. Barona 131—17.
— Karl, Kont., v. Jelgavas 21/25—2.
— Karl, Kfm., Skolas 27—23.
— Karl, Mil.-Bmt., Tilta 13—2.
— Karl, Stud., Lāčplēša 50—9.
— Lina, Schndrn., Zvaigžņu 30—19.
— Lisette, Hndlrn., Kr. Barona ielā 131—17.
— Lotte, Kfm., Cēsu 2—11.
— Mart., Hsb., Tilta 11/13.
— Mart., Zimmerm., Zvaigžņu ielā 30—19.
— Mich., Wächt., Baznīcas 4-a—30.
— Paula, Lehrn., Ģertrūdes 113—20.
— Theod., Schausp., Brīvības 30—2.
— Wilhelmine, Tilta 13—1.
— Willis, Dw., Brīvības 141—1.
Podnoss, Freida, Lehrn., Ģertrūdes ielā 77—5.
— Rach., Heb., Ģertrūdes 77—5.

Podoksik, Leiba, Mützenm., Avotu ielā 46/48—4.
Podolsky, Felicitas, Stabu 93—16.
Podosinowik, Tatjana, Verk., Ludzas 20—15.
Podowitsch, Isr., Kfm., Elizabetes ielā 23—8.
Podowsisky, Kas., Schloss., Uniona ielā 20—3.
Podratschik, Rud., Kutsch., Kr. Barona 60—22.
J. H. Podradzik, G. V., Kosm. Laborat., Inh.: Idel Hirsch, Podradzik, Valdemāra 57/59, Tel. 92216.
Podrez, Anna, Buchhandl., Architekta 1—3.
Pods, Ilma, Kr. Barona 109—92.
— Annette, Dw., Daugavgrīvas ielā 33/35—1.
— Aug., Kfm., Brīvības 100—55.
— Ed., Drog., Kalnciema 90—1.
— Emilie, Dw., Daugavgrīvas ielā 32—75.
— Friedr., Dw., l. Smilšu 36—2.
Pods-Weissberg, Ansis, Schmd., Šampētera 1—9-11.
Podschun, Rud., Bäck., Matīsa ielā 101—32.
Podse, Jur., Hsb.,Kaukaza 16—1.
Podsin, Christine, Tulas 5—30.
— Dorothea, Schndrn., Marijas ielā 131—33.
— Ed., Landw., Bauskas 74—5.
— Jahn, Kunstm., Kr. Barona ielā 20/22—20.
— Jahn., Stud., Dzirnavu 12—23.
— Leontine, Schndrn., Grāvmuižas ielā 3—1.
— Martha, Ormaņu 3—1.
— Pauline, Blumenb., Rēveles ielā 77—76.
— Pet., Schmd., Dzirnavu 12—23.
— Pet., Sold., Vidzemes šos. 22—4.
— Reinh., Hsb., Grāvmuižas 3—1.
— Rob., Kfm., Bauskas 2—2.
— Selma, Hndlrn., Biķernieku ielā 45-a—1.
Podsinsch, Jek., Bahnbmt., l. Palisadu 19—1.
Podsis, Stanisl., Schuhm., Olivu ielā 11—2.
Podsjunas, Christine, Krāsotāju ielā 29—5.
— Elisabeth, Schndrn., Pērnavas ielā 21—11.
— Kas., Schuhm., Pērnavas 21—11.
Podskaln, Jahn., Kfm., Brīvības ielā 147-a—19.
Podskotschi, Josepha, Schndrn., l. Smilšu 21—6-a.
— Ossip, Dw., l. Smilšu 21—6-a.
Podskotschin, Ludwiga, Hndlrn., Daugavgrīvas 58—3.
Podskotschy, Adolph, Verk., Mūrnieku 10—13-a.
— Alma, Kont., Mūrnieku 5—10.
— Franz, Lithogr., Marijas ielā 83/85—16.
Podskozy, Jahn., Fuhrm., l. Lubānas 19/21—6.
Podtjagin, Al-dra, Labor., Pērses ielā 6—9.
Samuel Podwa, G. V., Strick., Maskavas 12—8.
Podwig. Lud., Verk., Stabu 40—19,
Podwoisky, Sylvester, Fuhrm., Uniona 20—3.
— Stanisl., Kondukt., Brīvības ielā 141—2.

Poeck, Pauline, Wirt., Ausekļa 2—5.
Poedder, Anna, Alberta 12—20.
— Karl, Merķeļa 9—10.
— Paul, Vilandes 3—7.
Poedinow, W., Fris., Brīvības 14.
Poege, Anna, Verk., l. Maskavas ielā 62—23.
— Ludmilla, l. Maskavas 62—23.
Poelchau, Aug., Lehr., Vaļņu ielā 22-a—3.
— Else, Vaļņu 22-a—3.
— Erna, Sekr., Pulkv. Brieža 7—1.
Pölchau, Friedr., Inkass., Dzirnavu ielā 3—12.
Poelchau, Harald, Stud., Vaļņu ielā 22-a—3.
— Heinr., ver. Rechtsanw., Brīvības 134—8.
— Herm., Lehr., Kalnciema 2-b—25.
— Luise, Kont., Pulkv. Brieža 8—6.
— Osk., vereid. Rechtsanw., Kaļķu 30, Tel. 20465/92011.
— Pet., Bischof, Vaļņu 22-a—3, Tel. 20124.
Poeld, siehe auch Peld.
Oskar Poeld, Kaffeegeschäft, Matīsa ielā 11/13, Tel. 96261.
Pölten, Jahn, Dw., Tērbatas 30—12.
Pönigkau, Anna, Hauslehrn., Dzirnavu ielā 15—4.
Poenigkau, Ella, Bmtn., l. Miesnieku ielā 14—12.
— Hans, Exped., Blaumaņa ielā 11/13—15.
Pönigkau, Marianne, Hauslehrn., Dzirnavu 15—4.
Poerschke, Alexandra, Kalpaka bulv. 11—5.
Poga, Adolph, Schiffskpt., Augļu ielā 2—37.
— Andr., Kapt., Ūdens 2—1.
— Andr., Mont., Grāvmuižas 2—2.
— Elsa, Fris., l. Lāču 9—36.
— Elvire, Schndrn., Krāsotāju ielā 11—32.
— Helene, Schndrn., Katoļu 10—13.
— Indr., Landw., Beberbeķu 11.
— Indr., Masch., Pērnavas 7—12.
— Indr., Steuerm., Valguma 29—33.
— Jahn, Bäcker, Ludzas 36—8.
— Jahn., Kpt., Ogļu 36—4.
— Jahn, Landw., Slokas 97—1.
— Karl, Verk., Priežu 4—10.
— Lawise, Fris., Brīvības 186—26-a.
— Mart., Talsu 9—57.
— Pauline, Bmtn., Krāsotāju 15—25.
— Willy, Flsch., Artilerijas 44—58.
Pogain, Davis, Fuhrm., Vidzemes šos. 28—9.
— Jahn., Schausp., Schausp., Vidzemes šos. 28—9.
— Mahrzis, Kond., Daugavpils ielā 49—23.
— Pelagia, Schndrn., Ludzas ielā 56—51.
Poge, Alph., Schuhm., Ganību dambī 16—14.
— Eug., Kont., Ganību d. 16—14.
— Konst., Buchh., Katoļu 34—32.
— Klement, Mal., Ganību d. 16—14.
— Marie, Köchin, Plavas 2—23.
Pogga, Heinr., Masch., Matīsa ielā 129—3.
Pogge, Alex., Katoļu 58—95.
— Joh., Bruņinieku 86—3.
— Marie, Dzirnavu 95—1.
— Th., Bmt., Riekstu 9—1.
— Wilh., Maurer, Bruņinieku ielā 86—3.

Hand.- & Ind.-Ges. auf Anteilscheine Gebr. Pogin, P. Buteneek & Co., H. III., G. IV., Bürstenhandl. u. Werkst., Direktore: A. Stein, E. Pogin u. P. Butteneek, Kand.: O. Braksch u. Th. Vogel, Lāčplēša ielā 65, Dzirnavu ielā 87/89.
Pogin, Ed., Kfm., Katoļu 30—47.
— Milda, Stud., Elizabetes 7—4.
Pogorelsky, Dimitrij, Verk., Gogoļa ielā 11—6.
Pogrebujak, Alwine, Bruņinieku ielā 98—27.
Pogul, Christine, Verk., Marijas ielā 83/85—37.
— Emilie, Schndrn., Rēveles ielā 48—28.
— Fritz, Wächt., Krāsotāju 20—3.
— Jahn., Hsb., Krāsotāju 20—1.
— Jahn., Stud., Kr. Barona 80—33.
— Jul., Mal., Kr. Barona 5-a—3.
— Lina, Pērnavas 25—32.
M. Pohl, G. V., Frisiersalon, Kronvalda bulv. 10.
Pohl, s. a. Pole,
Pohl, Alide, Kass., Ģertrūdes 37—21.
— Amanda, l. Lāču 3—2.
— Ansis, Exped., l. Buļļu 5—5/6.
— Aug., Eisendreh., Schreyenbusch, VII. Quer-Lin. 9—3.
— Christoph, Maur., Lapu 15—39.
— Elfriede, Schndrn., Elizabetes ielā 24—15.
— Ewald, Kfm., Marijas 44—6.
— Friedr., Stud., Dzirnavu 34—12.
— Ida, Ģertrūdes 37—21.
— Jak., Fuhrm., Pētersalas 14—4.
— Joh., Böttch., Tvaika 90—30.
— Jule, Dw., Lapu 15—39.
— Karl, Ält.-Assist., Dzirnavu ielā 34—12.
— Martha, Schndrn., Marijas ielā 110—30.
— Reinh., Zahntechn., l. Lāču 3—2.
— Rich., Schriftf., Ventspils 28—2.
— Rud., Lithogr., Švarcmuižas ielā 13—2.
— Rud., Mech., Matīsa 43—29.
— Rud., Schrifts., Stabu 33—34.
— Senta, Ģertrūdes 37—21.
— Welta, Strick., Tvaika 90—30.
— William, Gärtn., Ģertrūdes ielā 37—21.
Pohle, sieh auch Pole.
Pohle, Joh., Bodenmstr., Schreyenbusch, VII. Quer-Lin. 9—1.
Pohlmann, Edith, Lehrn., Stabu ielā 40—7.
— Karl, Schreyenbusch, IV. Quer-Lin. 2—8.
Pohne, s. a. Pone.
Pohne, Art., Lehrl., Slokas 87—1.
— Jahn., Kfm., Slokas 87—1.
Pohrt, s. a. Poort.
Pohrt, Alexandra, Korresp., Pulkv. Brieža 10—10.
— Alwill, Kass., Strēlnieku 15—21.
— Bertha, Schndrn., Lazaretes ielā 5—7.
— Dorothea, Alberta 2-a—5.
— Emilie, Hsbn., Pulkv. Brieža ielā 7/56.
— H., Pulkv. Brieža 17/19.
— Hanni, Kont., Pulkv. Brieža 17—6.
— Helm., Kont., Pulkv. Brieža ielā 17—6.
— Johanna, Pulkv. Brieža 17—6.
— Mathilde, Malerin, Rūpniecības ielā 3-b—8.
— Nik., Kont., Pulkv. Brieža 7—56.
— Olga, Mednieku 4—10.
Poikan, Alex., Chauff., Dzirnavu ielā 34-a—32.
— Franz, Goldschmd., Artilerijas ielā 57—16.
Poisch, Alex., Bäck., Zvaigžņu ielā 2—39.
— Sergej, Ing., Vilandes 2—6.
Pojat, Jahn., Zimmerm., l. Lāču ielā 17—35.
Pok, Lasar, Blaumaņa 15—4.
Poka, Karoline, Marijas 132—7.
Pokar, Olga, Schndrn., l. Bišu 4—1.
Pokidischew, Jahn, Hsb., Ludzas ielā 80—1.
Poklad, Olga, Wäsch., Klīvera 1—3.
Poklowsky, Johanna, Kont., Stabu ielā 16—29.
Pokorny, Alex., Kr. Barona 45/47—8.
— Luise, Kr. Barona 45/47—8.
— Nik., Wächt., Kr. Barona ielā 45/47—8.
Pokatilo, Nadeshda, Kont., Matīsa ielā 27—25.
— Valentine, Mus.-Lehrn., Matīsa ielā 27—25.
Pokrischkin, Anna, Brīvības ielā 105—4.
Pokroi, Simon, Stabu 64—18.
Pokrowskaja, Anna, Miera 17-a—19.
Pokrowsky, Ivan, Journ., Dzirnavu ielā 63—15.
— Ivan, Journ., Elizabetes 87—6.
— Nik., Vitebskas 6—5.
— Serg., Kondukt., Vitebksas 7—4.
Pokul, Friedr., Matīsa 40/42.
Pol, Adolf, Kellner, Zeļļu 29—30.
— Alice, Hndlrn., Marijas 32—19.
— Pet., Kfm., Tēriņu 56—1.
— Pet., Sattl., Artilerijas 49—6.
— Wilh., Marijas 32—19.
Polagajewsky, Arij, Kfm., Karlīnes ielā 2-a—3.
Polak, Aron, Zunahtm., Parka ielā 1-a—4.
— B., Arzt, Pulkv. Brieža ielā 3, Tel. 23611/93911.
— Grete, Hsbn., Ģimnastikas 3—2.
— Konst., Heiz., Bauskas 2—9.
— Karl, Tischl., Ģimnastikas 3—2.
— Lina, Apoth., Ģertrūdes 56—11.
— Marie, Schndrn., Bauskas 2—10.
Polakow, Marie, Lāčplēša 86—3.
Polakowa, Susanne, Verk., Stabu ielā 29—11.
Polapow, Anastasie, Schndrn., Strēlnieku ielā 15—24.
«Polar», Chem. Laborat., Brīvības ielā 100, Tel. 96864.
Polaschew, Natalie, Kont., Zvanu ielā 9—7.
— Warwara, Maschschr., Zvanu ielā 9—7.
— Joachim, Kfm., Vaļņu ielā 1—8.
Pold, Jahnis, Schndr., Tērbatas ielā 26—6.
A. Pole, Photograph.,-Atelier, Inh.: Alfr. Pole, Brīvības ielā 5, Tel. 93810.
Pole, s. a. Pohl.
Pole, Alb., Schloss., Avotu 58—9.
— Al-dra, Dw., Valdemāra 61—18.
— Al-dra, Wirt., Antonijas 16—2.
— Alfr., Phot., Stabu 20—10.
— Alice, Maschschr., m. Pils ielā 7/9—9.
— Alvine, Fridriķa 3—9.
— Andr., Hsb., m. Bolderājas 10—1
— Anna, m. Pils ielā 7/9—9.
— Anna, Zaldātu 11—1.
— Aug., Heiz., Ganību d. 23—7.
— Aug., Web., Riekstu 7-a—1.
— Elsa, barmh. Schw., m. Pils ielā 7/9.
— Ernst, Techn., Stokholmas 24.
— Eug., Bmt., Stabu 20—9.
— Irma, Kont., Dzirnavu 153—9.
— Jak., Hsb., Stabu 20—4.
— Julie, Hndlrn., Palīdzības 12—1
— Karl, Seem., Seem., Bolderaa, Elizabetes 7—6.
— Karl, Zimmerm., Hasenholm, Krastu ielā 13—2.
— Katherine, Schndrn., Bungu ielā 11—1.
— Marie, Wirtsch., l. Ķēniņu 12—
— Mich., Poliz., Dzirnavu 153—9.
— Milda, Kont., m. Pils 7/9—9.
— Peter, Tēriņu 56.
— Rob., Buchh., Kandavas 20—3.
— Rob., Mus., Stabu 20—22.
— Rob., Techn., Lauku 3—5.
— Wally, Stud., Bruņinieku 27—78
Polens, Pet., Bäcker, Rēveles 91—
Alide Polenz, G. V., Garderobenwerkst., Stabu 16—5.
Polenz, Alide, Schndrn., Stabu 16—
— Aug., Prok., Dzirnavu 58—4.
— Friedr., Stabu 16—5.
— Helene, Schndrn., Rēveles 22—
Poles, Andr., Spedit., Elizabetes ielā 7—6, Tel. 96594.
— Ella, Kont., Valdemāra 20—11.
— Elsa, Bmtn., Valdemāra 20—11.
— Friedr., Uhrm., Ventspils 4—28.
— Reinhold, Kont., Dzirnavu 34-a—40.
— Rob., Bahnbmt., Kandavas 20—
— Wilh., Mstr., Melngalvju 2—8.
Poleschuk, Jos., Schuhm., Parka ielā 1—15.
Polesky-Teipilo, Viktoria, Lehrn, Brīvības 40—25.
Poletaj, Karl, Maurer, Schreyenbusch, III. Querlin. 16—1-a.
Polewaja, Olga, l. Miesnieku 14—
Polewitsch, Arth., Chauff., Torģel ielā 1—1.
— Marie, Torģeles 1—1.
Poliatschek-Poliakow, Anna, Sta ielā 61—50.
— Minna, Kont., Stabu 61—50.
«Policijas Vēstnesis», Zeitungs-Red Vecpilsētā 8, Tel. 22639/90439.
«Poligrafika», R. Waldowsky, H. Buchdruckermasch. u. deren Zub., Inh.: Rob. Waldowsky, Marijas 10, Tel. 98948.
Polikewitsch, Jos., Kronvalda bulv. 9—5.
Polinowsky, Pauline, Malerin, Mārstaļu 25—8.
Geschäftsbücher, Schul- u. Kontor-art.-Industrie, Karl Polis, G. IV Inh.: Karl Polis, Tērbatas ielā Tel. 96212.
Polis, Adam, Poliz., Daugavpils ielā 24—36.
— Alma, Bmtn., Kr. Barona 104—
— Andr., Stud., Kr. Barona 76—10
— Anna, Anleg., l. Maskavas ielā 197—4.
— Anna, Kass., Kalpaka bulv. 2—
— Anna, Schndrn., Slokas 10-b—
— Anna, Strick., Tērbatas 26—18.

— Ansis, Sattl., Duntes 5/7,—1-a.
— Ansis, Tischl., Ģertrūdes 49—13.
— Antonie, Brīvības 144—25.
— Arn., Lehr., Baznīcas 45—9.
— Arv., Brack., Kr. Barona ielā 104—30.
— Arv., Lehrl., Talsu 9—91.
— Babette, Schndrn., Slokas ielā 10-b—9.
— Christ., Dw., Tērbatas 26—18.
— Christoph, Kelln., Vārnu 6—18.
— Ella, Bmtn., Artilerijas 3—14.
— Emilie, Schndrn., Zvaigžņu ielā 24—15.
— Erna, Bmtn., Baznīcas 45—9.
— Ernst, Gärtn., Krūzmuižas 5—3.
— Ernst, Maurer, Alt-Mühlgraben, Kalnz., IV. Lin. 27—1.
— Franz, Kutsch., Jelgavas šos. 23/25—2.
— Jahn., Avotu 62—56.
— Jahn, m. Pils ielā 7/9—9.
— Jahn., Bmt., Kr. Barona 37—7.
— Jahn., Flsch., Brīvības 106—15.
— Jak., Böttch., m. Altonavas ielā 3—27.
— Karl, Aufs., Katrinas d. 13—7.
— Karl, Hsb., Tērbatas 50—1.
— Karl, Schmd., Schreyenbusch, V. Querlin. 6—3.
— Karl, Zollaufs., Katrinas d. 13—7.
— Katherine, Anleg., l. Maskavas ielā 197—5.
— Luise, Ludzas 93—5.
— Mart., Bäck., Artilerijas 3—14.
— Martha, Lehrn., Kr Barona ielā 76—10.
— Mathilde, Hndlrn., Artilerijas ielā 19—14.
— Milda, Schndrn., Avotu 62—56.
— Paul, Art, Brīvības 106—15.
— Pet., Aufs., Ganību d. 15—79.
— Pet., Schriftf., Turaidas 3—14.
— Pet., Wächt., Brīvības 106—15.
— Pet., Zimmerm., Vidzemes šos. 22-b,—7
— Theod., Bmt., Ģertrūdes 32—16.
— Theod., Lehr., m. Altonavas ielā 3—27.
L. **Polits,** Jäger- u. Angelgeräte. Tirgoņu 24, Tel. 20348.
Polit, Emilie, Wirt.,Elizabetes 37—4.
— Emma, Sekr., Tērbatas 23/25—19.
— Gertrud, Kungu 29—7.
Polits, Jahn, Altonavas 47.
— Joh., Zollkl., Kungu 29—7
— Ludw., Kfm., Kuldīgas 17-a—4.
Politiko, Natalie, Schndrn., l. Lāču ielā 26—8.
Politur, Alex., Mech., Talsu 5—7
Poljak, Behr, Lehrl., Avotu 16—25.
— Boris, Redakt., Skolas 34—3.
— Chaim, Schuhm., Avotu 16—25.
— Hinda, Lehrn., Avotu 16—25.
— Mendel, Lehrl., Avotu 16—25.
— Otto, Mal., Rumpmuižas 8—33.
— Sora, Schndrn., Avotu 16—25.
— Stera, Avotu 44—1.
Poljakow, Holzbrack., Brīvības ielā 34/36—3.
— Devanisij, Maur., Lielās muižas ielā 11—3.
— Lina, Schndrn., Popova ielā 3-a—154-a.
— Taube, Zahnärztin, Brīvības 34/36—3.
— Timofej, l. Maskavas 191—2.
— Helene, Grobiņas 12—1.
Poljakowsky, Emilie, Lehrn., Brīvibas 6—1.
— Jahn, Stud., Brīvības 6—1.
— Kas., Fuhrm., Brīvības 6—1.
Poljanow, Nik., Schloss., Gogoļa 23—3
Poljansky, Antonie, Lehrn., Ādmiņu 6—11.
— Pet., Teleph., Lāčplēša 108—3.
Poljasnik, Erna, Kont., Marijas 82/84—30.
— Stanisl., Bmt., Marijas 82/84—30.
Polkjanewsky, Elisabeth, Skolas 25—16.
Polkwoj, Anna, Ballettsch., Pulkv. Brieža 3—35.
— Hermine, Bmtn., Stabu 93—20.
Polkwoi, Hermine, Geschäftsf.-Geh., Stabu 93—20.
— Lisa, Stabu 93—20.
— Milda, Schndrn., Stabu 93—20.
— Pet., Schrifts., Pulkv. Brieža 3—35.
Pollack, Rud., Klempn., m. Palisādu 3—10.
— Joh., Tischl., Maiznīcas 4—4.
Pollat, Martel, Schndr., l. Maskavas 140—7.
Hand.- & Ind.- A.-G. Pollock & Co., H. I., Imp.-Exp. (Maschinen, Werkzeuge, Milch u. Fleischprodukten), Präses: A. Ewers, Direktore: Ch. E. Christensen u. J. Richter, Prok.: O. Repkul u. Ed. Wihtol, l. Smilšu 15/17, Tel. 23941-91341, 22430-94033 u. 22516-97716, Tel.-Adr.: «Pollocklat».
Polly, Arth., Bmt., Bruņinieku 10—2.
Polman, Armin, Fleisch., Lienes 12—19.
Polna, Pet., Mont., Pulkv. Brieža 20.
Polnektow, Nikita, Kfm., Gogoļa 12—4.
Polnitzky, Jahn, Ģertrūdes 32—21,
Polosew, Alexei, Schuhm., Vitebskas 20—7.
Polosowa, Bertha, Pilsoņu 2—2.
Polowinkin, Klaudia, Lehrn., Lāčplēša 14—8.
Polotzenko, Jahn, Schuhm., Zaķu 1—20.
Polotzky, Isr., Lehr., Kurmanova 10—27.
— Wulf, Leit. d. Abt. f. jüd., Schulverw., Vilandes 2—1.
Polozk, Abram, Buchh., Jēzusbaznīcas 9—6.
— Anna, Lehrn., Jēzusbaznīcas 9—6.
— S., Heb., Jezusbaznīcas 9, Tel. 98204.
Polstein, Mascha, Geschäftsf., Valdemāra 57/59—49.
Polster, Osk., Drechsl., Kr. Barona 131—9.
Poltrak, Pet., Schuhm., Laboratorijas 2—11.
Poltz, Karl, Fleisch., Stabu 81—19.
Poluektow, Ludwiga, Gymn. Vorst., Brīvības 89—3-8.
Polun, Meier, Stabu 59—9.
Poluschkin, Alex., Mal., Pērnavas 23-a—2.
— Nadeshda, Billet., Pērnavas 23-a—2.
— Wlad., Schloss., Pērnavas 23-a—2.
Polwa, Pet., Mont., Ganību d. 20—13.
Polzmann, Hndlrn., Bruņinieku 119—1.
— Hans, Kfm., Bruņinieku 119—1.
Pomer, Jak., Hsb., Valguma 29—6-7.
— Pet., Chefs-Geh., Centralcietuma 1—44.
Pomeranz, Leiba, Verk., Pētersalas 14-b—10.
— Nochum, Schuhm., Pētersalas 14-a—10.
Pomeranzen, Marie, Jezusbaznīcas 14—7.
Pomere, Eva, Hndlrn., Lienes 5—1.
— Lise, Bmtn., Lienes 5—1.
Pomjalow, Julianne, Cīruļu 1—7.
— Xenia, Hndlrn., Cīruļu 1—7.
Pommer, s. a. Pomer.
Pommer, Alfr., Stud., Dzirnavu 115—3.
— Alfr., Stud., Raiņa bulv. 17—9.
— Ant., Lehr., Brīvības 67—3.
— Arth., Stud., Raiņa bulv. 17—9.
— Jahn, Erzbischof, Brīvības bulv. katedralē.
— Lisa, Bmt., Lienes 5—1.
— Milda, Lehrn., Ausekļa 14—7.
— Pet., Landw., Karlīnes 8/10—34.
— Pet., Stud., Elizabetes 31—9.
— Pet., Stud., Marijas 45—9.
Ponamarenko, Sinaida, Schndrn., l. Piena 16—20.
Ponamarewa, Anna, Šarlotes 34—1.
Robert Pone, G. VI., Gold- u. Silberschmiede, l. Kalēju 47, Tel. 22109-98104.
Pone, s. a. Pohne.
Pone, Agnes, Lehrn., l. Kuldīgas 2-v—3.
— Alwine, l. Kuldīgas 2-v—3.
— Antonie, Lehrn., l. Kuldīgas 2-v—3.
— Heinr., Zimmerm., Vitebskas 25—3.
— Herm., Schuhm., Valmieras 28—49
— Indr., Stud., Stabu 41—1.
— Jahn, Tischl., Valmieras 28—49.
— Luise, Bmtn., Matīsa 50-a—4.
— Paula, l. Kalēju 47—2.
— Pet., Stud., l. Kuldīgas 2-v—3.
— Rob., Inh. d. F-ma R. Pone, Kalēju 47—2.
Ponewieshis, Stanisl., Vidzemes 22—11.
Ponigwar, Antonio, Kfm., Ģertrūdes 14—21.
Ponisowsky, Mitinh. d. F-a D. Kapeluschnik & Ponisowsky, Kalpaka bulv. 10—24.
Ponkor, Erna, Kfm., Turgeņeva 10/12—8.
Ponomarew, Konst., Kont., Agenskalna 8—2.
Ponomarow, Stephan, Schloss., Tēriņu 34—1.
Pontak, Alex., Eisenb., Dzirnavu 48—24.
— Alex., Stud., Lāčplēša 42—12.
— Krisch, Tischl., Matīsa 11/13—40.
Ponte, Anna, Bmtn., Elizabetes 75—10.
— Karl, Kfm., Pokrova 7/9—7.
— Spritz, Hsb., Pokrova 7/9—8.
— Wilhelmine, Hndlrn., Pokrova 7/9—7.
Pontewitsch, Jahn, Fuhrm., Lāčplēša 78—1.
— Jenny, Lāčplēša 78—1.
Pontewitz, Elsa, Brīvības 33—40.
Pontius, Anna, m. Nometņu 30—8.
Ponton-Brücke, Kass. d. Bude, Tel. 20732.

Poort, siehe auch Pohrt.
Poort, Anna, Lehrn., Blaumaņa 11/13—15.
— Gertr., Krkpfleg., Rūpniecibas 3-b—8.
— Gust., Kont., Marijas 42—16.
— Gust., Verk., Marijas 42—16.
— H., Pulkv. Brieža 17/19.
— Olga, Lehrn., Marijas 42—16.
— Otto, Lehr., Eksporta 6—7.
Poorten, Alice, Krkpfleg., Skolas 5—3
— Guido, Arzt, Eksporta 6—5, Tel. 93663.
— Hermine, Blaumaņa 36—4.
— Jessy, Mus.-Lehrn., Ģertrūdes 22—14.
— Rud., Stud., Blaumaņa 36—4.
Poot-Plautz, Wilhelmine, Schndrn., l. Jēkaba 3/5—10.
Poots, Fritz, Elektromont., Ūdens 11/23—1.
— Ludw., Gärtn., Ūdens 11/23—3.
Poots-Planz, Wold., Techn., Artilerijas 3—25.
Pope, Alma, Landw. Linijas 41—1.
— Anna, Kauņas 6—2.
— Anna, Zvaigžņu 14—10.
— Cäcilie, Strick., Kalnciema 66—3.
— Ernst, Marijas 43—10.
— Karl, Hsb., Dīķa 3—1.
— Lisette, Struteles 5—10.
— Nik., Stud., Dīķa 3—1.
Popel, Jul., Kont., Dzirnavu 5—5.
Popele, Emma, Schndrn., Pionieru 7—14.
Popens, Andr., V. Milgŗāvī, VI. lin. 237—1.
Popilaner, Sim., Klempn., Ģertrūdes 86—21.
— Simon, Klempn., Baltās muižas 2—7.
Gebr. Popjansky, Schuh-Handl., Avotu 16-b, Tel. 92582.
Popjansky Hirsch, Zunahtm., Avotu 16-a—12.
— Jak., Schndr., Marijas 42—4.
Popkew, Haikel, Schuhm., l. Maskavas 61—1.
— Schmul, Schuhm., l. Maskavas 61—1.
Popkow, Boris, Holzbr., Elizabetes 101—17.
Poplawskaja, Bolesl., Lehrl., Valču 5—32.
— Isefa, Valču 5—32.
— Victoria, Valču 5—32.
— Helene, Valču 5—32.
R. Poljak, Dampffärberei, Kurmanova ielā 21, Tel. 95817.
Sarah Popljak, G. V., Färberei u. Dekatieranst., Kārļa 27, Tel. 23951-97751.
Popljak, Abr.. Ģertrūdes 70—6.
— Sarah, Kārļa 27—5.
— Rebekka, Ģertrūdes 70—6.
Popljansky, Judel, Zunahtm., Lāčplēša 70—2.
— Sarah, Lāčplēša 70—2.
Popoff, Wladim., Ag., Skolas 34—3.

Gebrüder Popow
gr. Sünderstrasse 35
Eisen- und Stahlwaren-Handlung
en gros und en détail
Tel.:Kontor 22144, Eisenh. 22146, 22147 Stahlwarenh. 22145, 22147, Niederlage 94316. Eisenl.: Popowstr. 6, Tel. 92908.

Gebr. Popow, H. I., Eisen u. Stahlwaren, Inh.: Marie Kansky, Boris Popow, Olga Pirang, Eugenie Nowoselsky, Tatjana u. Petschatkina Popow, l. Grēcinieku 35, Tel. Kontor: 22144-92561, Eisenhandl.: 22147-96528 u. 22146-92965. Stahlwhdlg.: 22145-95292, Eisenlager: Popova 6, Tel. 92908.
Popow, Alexei, Tapēšu 2.
— Alexei, Kfm., l. Pils 7—8.
— Andr., Tischl., Grodņas 6—1.
— Antonie, Kurmanova 26—5,
— Aug., Bmt., Cēsu 41—3.
— Boris, Prof., Popova 8—1.
— Grigorij, Dzirnavu 6—14.
— Luise, Kont., Dzirnavu 6—14.
— Luise, Lehrn., Rucavas 23—1.
— Marie, Schndrn., Ventspils 19—12
— Melanie, Lāčplēša 71—17.
— Olga, Kont., Ventspils 19—12.
— Pet., Bürstenm., Katoļu 30—22.
— Simon, Stud., Kr. Barona 58—22.
— Trifon, Dw., l. Maskavas 130-a—3
— W., Inženieru 1.
— Wera, Bmtn., Lienes 27—17.
Anna Popp, Putz. u. Mode, Inh.: Anna Blumenthal, l. Kalēju 8.
Julius Popp, H. III., Hut-Magaz., Inh.: Herm. Vogelmann, Kaļķu 18, Tel. 21560.
Karl Popp, G. V., Schneiderwerkst., m. Smilšu 1.
Popp, Al-dra, Seminar., Marijas 107—11.
— Anna, Schndrn., Stabu 30—38.
— Arth., Fris., Ģertrūdes 61—15.
— Emilie, Fris., Lāčplēša 17—23.
— Ernst, Goldschm., l. Jēkaba 18—3
— Friedr., Schndr., Atgāzenes 7—1.
— Jak., Fris., Avotu 54-a—6.
— Joh., Marijas 107—11.
— Joh., Bmt., Kalnciema 80-a—3.
— Joh., Masch., Salacas 1-b—12.
— Juris, Kondukt., Pionieru 2—29.
— Karl, Schndr., l. Ķēniņu 6—3.
— Kurt, Stud., l. Ķēniņu 6—3.
— Melitta, Erzieh., Vārnu 15—12.
— Nik., Stud., Marijas 107—11.
— Otto, Prok. d. F-ma Adalb. G. Berg, Ķēniņu 6—3.
— Rich., Maler, Kr. Barona 2—9.
— Rosalie, Cēsu 3—32.
Poppe, Emilie, Augustines 11—20.
— Ernst, Marijas 43—10.
— Georg, Schloss., Valmieras 16—6.
— Herm., Kfm., Bruņinieku 93—60-a.
— Joh., Schuhm., Augustines 11—26.
— Jos., Bmt., Rēveles 50—10.
— Marianne, Lehrn., Kalnciema 32-a—1.
— Pet., Mstr., Kuģu 22—10.
Poppul, Konst., Geschäftsf., Ludzas 56—42.
Paradnik, Anelja, Schndrn., l. Maskavas 12—6.
Poraikow, Vict., Kont., Turgeņeva 21—3.
Porath, Adelheide, Skolas 20—9.
Poreesch, Mahrzis, Kesselschm., Laboratorijas 15—3.
Poreet, Anna, l. Maskavas 80—22.
— Anna, Hsbn., Purvciema 109.
— Arth., Verk., Pokrova 20—20.
— Arv., Schuhm., Matīsa 135—21.
— Auguste, Wirt., Rēveles 75—11.
— Austra, Wirt., Purvciema 109—1.
— Cäcilie, Avotu 5—12.
— Elise, Hospitaļa 3—102.
— Emma, Hndlrn., Čiekurkalnā, l. lin. 4—5-a.
— Emma, Schndrn., Avotu 62—48.
— Ida, Ztghdlrn., Krāsotāju 11—33.
— Jahn, Kfm., Ģertrūdes 89—29.
— jahn, Mitarb. «J. Siņas», Brīvīb 9—1.
— Jahn, Verk., Brīvības 104—6.
— Karl, Instr., Marijas 28—15.
— Mart., Mārtiņa 65—20.
— Mart., Mal., Vidzemes šos. 64—
— Mart., Tischl., Matīsa 43—18.
— Milda, Fris., Bruņinieku 115—11
— Otto, Kont., Augustines 9—15.
— Pet., Feldsch. med., Centralcietuma 1—56.
— Pet., Gärtn., Purvciema 109—1.
— Pet., Kfm., Marijas 113—49.
— Selma, Web., Ropažu 9-b—16.
— Trine, Polockas 9—5.
— Wilh., Garderob., Merķeļa 13—
Poreetis, Mich., Zimmerm., Avotu 50—47.
— Karl, Masch., Daugavpils 52—3
Porellow, Nikita, Landw., Brīvības 169—1.
Poretschikow, Kyrill, Schuhm., Ma sa 57—19.
Poremsky, Klara, Hndlrn., Kurman va 10—49.
— Vatzslav, Kfm., Kurmanova 10—49.
Porep, Heinr., Schrifts., Talsu 5—1
Poresch, Arth., Buchh., Aspazijas bulv. 9—13.
— Auguste, Lehr., Dzirnavu 60—3
— Emilie, Kont., Maiznicas 10—18.
— Olga, Vilandes 8—13.
Poret, Jahn, Brīvības 30—7.
Poretz, Feiwus, Schuhm., Avotu 54-a—69.
Porgant, Aug., Gerb., Bauskas 21—
Porin, Elisabeth, Brīvības 151—26-
Poris, Jahn, Bmt., Ludzas 65—4.
Aug. Poriter, G. V., Schneiderwerks Baznīcas 17—4.
K. Poriter, Baumaterialien- & Hol handl., Preču stac. lauk. 61, Te 94336.
K. Poriter, Holzhandl., Baznīcas 17, Tel. 92336.
Poriter, Alex., Bmt., Avotu 52—10.
— Andr., Kfm., Daugavgrīvas 46-b—15.
— Aug., Schndr., Baznīcas 17—4.
— Karl, Kfm., Vilandes 1—18.
— Viktoria, Schndrn., Baznīcas 17
Porlej, Natalie, Ludviķa 3—2.
Pormal, Karl, Hsb., Uniona 27—1.
— Pet., Fuhrm., Mastu 1—19.
— Reinis, Geschäftsf., Rēveles 35—
Pormallan, Herb., Vaļņu 24—4.
Pormann, Alma, Stud., Matīsa 119—8.
— Mart., Büroschef, Matīsa 119—8
— Mart., Wächt., Daugavpils 49—104.
Porneek, Bertha, Kont., Bruņinieku 115—36.
Porogosd, Base, Marijas 3—11.
— Isaak, Verk, Marijas 3—11.
— Judis, Marijas 3—11.
— Rosa, Marijas 3—11.
Porogowd, Abram, Verk., Lāčplēša 61—21,
— Jak., Kfm., Kr. Barona 25—11.
— Jesaja, Kfm., Avotu 21—1.
Poroschenko, Anna, Mucenieku 5—

Porowitsch, Karl, Tischl., Zvaigžņu 24—100.
Porras, Jenny, Matīsa 69—16.
Jahnis **Porschte,** G. V., Molkereibetrieb, Brīvības 188, Tel. 95963.
Porschte, Jahn, Inh. d. Molker., Jahn Porschte, Brīvības 188, Tel. 95963.
Porsitzky, Henriette, Elizabetes 14—4.
Porthan, Edgar, v., Bankbmt., Valdemāra 9—4.
— Ed., v., Dir. d. Filiale d. Rig. Commerzbank, Valdemāra 9—4.
— Erich, v., Bmt., Valdemāra 9—4.
Portich, Adolph, Holzbr., Matīsa 17—5.
— Gertrud, Fris., Matīsa 17—5.
— Gust., Mont., Matīsa 17—5.
— Natalie, Schndrn., Matīsa 17—5.
— Theod., Web., Matīsa 17—5.
Portnjagin, Melanie, Bmtn., Lāčplēša 27—12.
Portnoi, Chaim, Lehrn., Parka 1-a—3.
— Frume, Lāčplēša 70-b—17.
— Jesup, Holzbr., Gogoļa 8/10—9.
— Leiba, Schuhm., Elizabetes 95—3-a
— Leiba, Schndr., Marijas 13—95.
— Salman, Schndr., Kurmanova 27—2.
— Samuel, Sattl., Rēveles 69—10.
— Zalel, Kfm., Lāčplēša 70-b—17.
Portnoj, Adam, Revieraufs., Pērses 6—5.
— Ed., Dw., Baznīcas 4—10.
— Emma, Schndrn., Laboratorijas 5—4.
— Riwa, Verk., Matīsa 64-b—6.
Portnowa, Emma, Lehrn., l. Miesnieku 9—7.
Portter, Eleonore, Stenogr., Vidzemes šos. 1/3—1.
— Karin, Kont., Vidzemes šos. 1/3—1.
— Margarethe, Kont., Vidzemes šos. 1/3—1.
Poruk, Anna, Lehrn., Tērbatas 57/61—19.
— Jak., Mil.-Bmt., Bruņinieku 27—73
— Karl, Lehr., Tērbatas 57/61—19.
Posakinsky, Jul., Fuhrm., l. Kalnu 12—2.
Poscharetzky, Marie, Salacas 8—18.
— Wold., Heizer, Salacas 8—18.
Poscharisky, Stanislawa, Kont., Merķeļa 7—14.
— Wladisl., Gerichtsvollz., Merķeļa 7—14.
Poschechonow, Ant., Brieftr., Katoļu 28—6.
— Marie, Dw., Katoļu 28—6.
Poschenowa, Wera, Verk., Marijas 117—40.
Poschiwalo, Evgeni, Bankbmt., Rēveles 83—21,
Poschkus, Adam, Schuhm., Katoļu 33—42.
— Jos., Schloss., l. Palisādu 12—8.
— Nik., Schuhm., Katoļu 33—42.
— Pet., Schloss., l. Palisādu 12—8.
— Wold., Schloss., l. Palisādu 12—8.
Posdin, Marie, Verk., Ģertrūdes 106—12.
Posekinsky, Jahn, Schuhm., Laboratorijas 33—1.
Posendorff, Anna, Dw., l. Ķēniņu 43—4.
— Ella, Kinderm., l. Ķēniņu 43—4
— Josephine, Kont., l. Ķēniņu 43—4.

Posert, Jahn, Klempn., Ropažu 3—10.
— Karl, Klempn., m. Nometņu 44—15
— Olga, Spinn., m. Nometņu 44—15.
Posewerk, Anita, Buchh., Alberta 2—2.
Posewerk, Herm., Verk., Jezusbaznīcas 13/15—1.
— Otto, Verk., Baložu 12—2.
Posins, Helene, Valmieras 26—15.
Poskitt, Glady, Bruņinieku 8—8.
Poskus, Antonie, Hndlrn., Klosteŗa ielā 7/9.
— Barbara, Dw., Klosteŗa 7/9.
Posner, Jahn, Ing., Vilandes 1—16.
Posnjak, Anna, Verk., Ādmiņu 6—18.
— Ed., Stud., Marijas 28—19.
Posnjakow, Anastasia, Typogr., Lazdonas 3—10.
Pospelow, Makarij, Firm. Vertr., Hanzas 4—21.
«Posrednik», Ges. A. Beerwald & Co. Valču 1. Tel. 91599.
Possehl, Aug., Verk., l. Ķēniņu 32—20.
Possel, Ella, Brīvības 38—1.
— Christine, Olivu 13—4.
— Gust., Ag., Lāčplēša 74—8.
— Klara, Schndrn., Alises 2—2.
— Melanie, Lāčplēša 74—8.
— Sophie, Dārtas 14—13.
Posselt, Arn., Podraga 117.
— Georg, Feldsch., Kūdras 11—2.
— Louis, Dir., Brīvības 33.
— Natalie. Kr. Barona 93—44.
— Wilh., Bmt., Podraga 117.
Possent, Alex., Mstr., Podraga 101.
Possert, Anna, Dw., Bruņinieku 24/26—2.
— Ed., Masch., Valmieras 32—38.
Haupt-Werkstatt der Post- u. Telegraphen-Verwaltung, H. II., Radio Apparate u. deren Zubehör, Verantw. Leiterin: Emma Sewel, Audēju 15.
Eduard Post, Schuhm.-Werkst., Dzirnavu 34-a.
Post, Dagmar, Kont., Rēveles 15—7.
— Ed., Bmt., Bruņinieku 115—105.
— Ed., Bahnbmt., Katoļu 1—12.
— Ed., Schuhm., Mūrnieku 5—1-2.
— Marie, Raiņa bulv. 5—1.
— Marie, Krkpfleg., Skolas 11—9-10-11.
— Paula, Schndrn., Karlīnes 16—1.
— Pet., Fuhrm., Daugavpils 25—8.
Postiljon, Ant., Bmt., Kr Barona 85—7.
Postneek, Aug., Fris., Ludzas 56—57.
— Ernst, Dipl. Amts-Malermstr., Lāču 13, Tel. 98656.
— Ernst, Oec., Brīvības 103—55.
— Georg, Stud., Brīvības 103—55.
— Mich., Kfm., l. Lāču 9—1.
Postowsky, Eugenie, Klost.-Vorst., Kr. Barona 126. (Sv. Trijādības klosterī).
Poswol, Ed., Bankbmt., Rūpniecības 1-c—11.
— Hans, Bankbmt., Rūniecības 1-c—11.
— Reinhold, Buchh., Kr. Barona 29—5.
Potalui, Nikita, Hsb., Ludzas 17—1.
Potapenko, Marie, Wärt., Pulkv. Brieža 7—31.
Potapenko, Mich., Schmied, Gaujienas 2—1.

Potapow, Antonij, Masch., Dzirnavu 129—4.
Potapow, Alex., Masch., Daugavpils 74—20.
— Eugenie, Schndrn., Daugavpils 74—20.
— Iraide, Hsbn., Dzirnavu 3—5.
— Jahn, Artilerijas 8—22.
— Jahn, Tischl., Ludzas 5—4.
— Katherine, Anleg., l. Maskavas 112-a—22.
— Konst., Bmt., Bērzones 8—2.
— Tit., Ludzas 40—6.
— Helene, Lehrn., Bruņinieku 70—1.
Potasch, Mowscha, Lehr., Antonijas 16-a—38.
Potassinsky, Berka, Geschäftsf., Bruņinieku 75—17.
Potemkin, Natalie, Hsb., Bolderājā, Muižas 19.
Fournierfabrik Julius Potempa, A.-G., Direktore: J. Potempa, R. Whishaw, W., Kuehn u. E. Magnus, Kand.: H. Gellibrand u. W. Stange, Tvaika 56/60, Tel. 91901.
Potemsky, Luise, Lehrn., Brambergēs 47—2.
Potempsky, Stanisl., Bmt., Dzirnavu 67—9.
Potifer, Emilie, Aufw., l. Nometņu 44—6.
Potjemkin, Dimitrij, Schndr., Sadovņikova 33—3.
— Boris, Mech., Ģimnastikas 32—1.
— Matrona, Hsb., Ģimnastikas 32—1.
Potorotschin, Anna, Schndrn., Mūrnieku 6—6.
Potorozin, Aug., Hsverw., Pļavas 17, Daugavgrīvā.
Potreky, Maxim, Chauff.-Mech., l. Nometņu 36—7.
Potrepko, Theodora, Čiekurkalnā, IV., lini. 4-a—2-3.
Potschak, Alb., Fris., Kazarmu 2—8.
Potschenko, Pet., Dw., Valdemāra 11—17.
Potsep, Alex., Bmt., Strēlnieku 13—20
Potstein, Anna, Valdemāra 57/59—49.
Pott, Alice, Laipu 9 un Kaļķu 19—3.
Potzunsky, Wladisl., Masch., Elženijas 8—2.
Powalnij, Joh., Metallschl., Ģertrūdes 103—24.
Powit, Olga, Masseuse, Margrietas 16—2.
Powitz, Julie, Bruņinieku 28—34.
— Wlad., Wieg., Margrietas 16—2.
Powrasas, Irma, Kass., Ķemeru 10—4
Pozejers, Marie, Čiekurkalnā, I. šķ. lin. 4—4.
Pozijus, Veronika, Schndrn., Krāsotāju 13—76.
Pozin, Ursula, Schndrn., Lāčplēša 17—18.
Pozis, Natalie, V. Mīlgrāvī, III. lin. 112—3.
Praeschnikow, Jegor, Tischl., l. Maskavas 82—10.
Arved Praetorius, H. I., Agentur, Elizabetes 101—26, Tel. 93600.
Praetorius, Arv., Kfm., Elizabetes 101—26.
— Gerh., Kont., Elizabetes 103—44.
— Hanna, Hsb., Pulkv. Brieža 7/56.
— Paul, Arzt, Dzirnavu 13—4.

Prager, Chaja, Schndrn., Katoļu 56—46.
— Moses, Bmt., Ausēkļa 16—5.
Prahl, Eugenie, Lehrn., Marijas 47—8
Jahnis Prahm, G. V., Kürschnerei, Audēju 11—2.
Jahnis Prahm, G. V., Wagenbauerei u. Schmiede, Rēveles 41/43.
Prahm, Anna, Audēju 11—2.
— Antonie, Kass., Ģertrūdes 76—25.
— Erich, Kfm., Citadeles 2—5.
— Filicitas, Kont., Katoļu 28—41.
— Helene, Schndrn., Valdemāra 27/29—28.
— Jahn, Schmied, Rēveles 41/43—51.
— J., Inh. d. F-ma J. Prahm, Audēju 11—2.
— Katharina, Ģertrūdes 76—25.
— Nik., Stabu 84—15.
Prahtin, Agnes, Torņa 21—5.
— Aug., Bote, Marijas 109—19.
— Jahn, Dw., Valdemāra 1-c.
— Rob., Kfm., Torņa 21—5.
Prahtneek, Anna, Ģertrūdes 99—78.
— Anna, Marijas 68—21,
— Dahrte, Elizabetes 21—5.
Prahtneek, Jahn, Kelln., Marijas 5—8
Prahwais, Elsa, Matīsa 27—35.
— Jahn, Matīsa 27—35.
Praim, Erna, Schndrn., Tēraudlietuves 9—18.
Prais, Srole, Schndr., Ģertrūdes 90—20.
— Sane, Zunahtm., Ģertrūdes 90—20
«Praktika», J. Pipik, G. V., Bautischlerei, Inh.: Jak. Pipik, Kontor: Valdemāra 22—2, Tel. 97468. Werkstatt: Katoļu 3,
Pralnei, Helene, Wirt., Eksporta 5—2
Pramneek, Jahnis, Inh. d. F-a «Kalorija», Dreiliņu 6—1, Tel. 91837.
Pramberg, Adelgunde, Handarb., Antonijas 13—18.
— Helene, Handarb., Antonijas 13—18,
Pramberger, Rich. Lehrl., Antonijas 13—18.
Pramer, Friedr., Ing., Ernestīnes 24—3.
Prande, Alb., Kunstm., Lāčplēša 52/54—10 .
— Dav., Verk., Vidzemes šos. 125—8.
— Paul, Holzbr., Vidzemes šos. 127—36.
Pranewitsch, Helmer, Schndrn., Sīmaņa 3—18.
Pranewsky, Ant. Expr., Karlīnes 12—11.
Prange, Amalie, Dw., Eksporta 3—7.
— Edg., Schndr., Eksporta 3—7.
— Ernst, Korresp., Stabu 60—10.
— Herta, Masseuse, Stabu 60—10.
Pranis, Alex., Schloss., Buru 9—35.
Prank, Jahn, Hospitaļa 16—11.
— Wold., Exped., Bauskas 6/8—109.
— Wilma, Stud., Ģertrūdes 60—27.
Pranz, Alfr., Mech., Kr. Barona 120—25.
— Fritz, Schmied, Kapu 11—3.
Stephan Pranzanow, H. III. Geschirr u. Lampen, Kaļķu 31, Tel. 21589.
Pranzanow, Paul, Bahnbmt., Mārupes 3-b—81,
— Stanisl., Kfm., Katoļu 28—19.
— Steph., Kfm., Ģertrūdes 52—6.
Pranzis, Emma, Avotu 23—11.
— Jak., Kfm., Dzirnavu 82—21,
— Karl, Geschäftsf., Mednieku 4—9.
Prapp, Ede, Schndrn., Karlīnes 11—4.
Prappe, Fritz, Zimmerm., l. Piena 9—13.
Praschkewitsch, Pet., Miera 45—3
Praschkowitsch, Nikifor, Kelln., Ieroču 9—4.
Prass, Nauma, l. Kalēju 63—5.
Prath, Adolph, Kond., Brīvības 19—8.
— Marie, Hndlrn., Brīvības 19—8.
Pratschkowsky. Adolph., Kont., Brīvības 124—16.
Praude, Arv., Verk., Hospitaļa 24-b—55.
— Dav., Verk., Hospitaļa 24-b—55.
— Pauline, Hospitaļa 24-b—55.
Praudin, Gust., Offiz, Avotu 5—5.
Praugle, Lotte, Pētersalas 14-a—4.
— Jahn., Eisendr., Katoļu 48/50—66.
— Pauline, Schndrn., Matīsa 48—12.
Praule-Praulin, Aug., Hsb., Ropažu 70—1.
Praulin, Alide, Ģertrūdes 123—2.
— Arth., Kupferschm., Ģertrūdes 123—2.
— Ed., Tischl., Bruņinieku 81—8.
— Emma, Strick., Matīsa 48—12.
— Ernst, Buchh., Dzirnavu 62—12.
— Ewald, Dek.-Mal., Reimermuižas 11—2.
— Gerh., Färb., Turaidas 3—12.
— Herm., Schuhm., Tilta 8—29.
— Indr., Wächt., Dārtes 27—21.
— Irene, Kont., Elizabetes 101—25.
— Jadwiga, Kostromas 8—3.
— Jahn, Schrifts., Blaumaņa 25—11.
— Jahn, Schuhm., Patversmes 22—1.
— Jak., Kont., Elizabetes 101—25.
— Julie, Mūrnieku 2—27.
— Karl, Stud., Gogoļa 4/6—10.
— Karl, Schrifts., Kr. Barona 90—92.
— Karl, Verk., Augustines 11—32.
— Lina, Bmtn., l. Jēkaba 28—13.
— Marie. Korresp., Lāčplēša 27—25.
— Mathilde, Kont., Blaumaņa 25—11.
— Mich., Schweiz., Lāčplēša 27—25.
— Nadeshda, Kr, Barona 129—94.
— Natalie, Hsverw., Zaķu salā, Krastmales 14—1.
— Pet., Dw., Popova 8—10.
— Senta, Stud., Elizabetes 101—25.
Friedr., Prauling, Raiņa bulv. 2, Tel. 21823-96823, Krasta 14, Tel. 96847
Prauling, Friedr., Landw., Raiņa bulv. 2—2.
Praulinsch, Arth., Oberltn., Ģertrūdes 109—27.
— Jahn, Bmt., Bruņinieku 72—5,
— Jahn, Kass., Ģertrūdes 39—8.
— Osk., Maler, Tēraudlietuves 9—12.
— Paul, Aelt.-Tax., Ģertrūdes 109—27.
Prawdin, Marie, Lehrn., Ieroču 9—34.
— Wlad., Masch., Katrīnes d. 20-a—12.
Prawest, Lisa, Hospitaļa 39—29.
Preben-Hansen, Emil, Bmt., Pulkv. Brieža 10—1.
Predel, Arv., Brīvības 31—14.
Preebe, Heinr., Dw., Lāčplēša 75—13.
Preebs, Bruno, Mstr., Baltās muižas 6—16.
Preedait, Karl, Handschuhzuschn. Valkas 3—2.
— Lina, l. Lāču 14—5.
Preedau, Dorothea, Dw., Kalncie 39—4.
A.-G. «Preede», siehe «Priede».
E. Preede & Co., Baumater.-Han l. Ūdens 1-b. Tel. 94088.
Karl Preede, G. V., Klempnerwe statt, Pulkv. Brieža 13.
Woldemar Preede, G. V., Photogr. Atelier, Pērnavas 14-b.
Preede, Adam, Buchh., Lāčplēša 17—15.
— Adolph, Bmt., Apuzes 3—1.
— Alb., Bäck., Stabu 87—12.
— Alb., Heiz., l. Zolitūdes 2-a—1.
— Alb., Schuhm., Ieroču 4—2.
— Alex., Mech., Matīsa 59—36.
— Alex., Wächt., Vitebskas 29—1
— Alfons, Mārupes 3-b—26.
— Alfr., Kont., Baložu 29—2.
— Alfr., Kont., Sapieru 3—13.
— Alfr., Postbmt., l. Nometņu 61—19.
— Amalie, Erzieh., Stabu 19—27.
— Andr., Bahnbmt., Lāčplēša 65
— Anna, Rēveles 94—7.
— Anna, Stabu 57—15.
— Anna, Strēlnieku 19—21.
— Anna, Tūlas 5—16.
— Anna, Buchh., Hospitaļa 31—7.
— Anna, Dw., Vārnu 12—1.
— Anna, Geschäftsf., Ausēkļa 4—
— Anna, Hsb., Bolderājā, Lielā 31
— Anna, Strick., Ģertrūdes 48—1
— Ant., Bmt., Marijas 66—21.
— Ant., Glasschl., Dzirnavu 159—
— Arn., Kont., Palangas 14—2.
— Arth., Instr., Stabu 87—20-a.
— Arth., Mech., Lienes 17—12.
— Arth., Stud., Tērbatas 6/8—83.
— Arv., Buchh., Dzirnavu 74—18.
— Aug., Klempn., Hospitaļa 39—38
— Aug., Kondukt., Kr. Barona 29
— Auguste, Kont., Kr, Barona 73
— Auguste, Kont., l. Nometņu 23
— Aug., Uhrm., Tērbatas 57/61—
— Christine, Skolas 7—5.
— Christine, Lehrn., Ropažu 3—7.
— Christian, Schuhm., l. Altonavas 23—13.
— Dahrta, Schndrn., Vitebskas 29
— Eda, Anleg., Hospitaļa 3—58.
— Ed., Krāsotāju 11—43.
— Ed., Accisebmt., Bruņinieku 75-b—32.
— Ed., Bmt., Bruņinieku 75-b—3
— Ed., Fuhrm., l. Maskavas 219—
— Ed., Fuhrm., Vārnu 12—1.
— Ed., Pferdedress., Merķela 4—1.
— Edm., Buchh., Augļu 11—4.
— Elisabeth, Hndlrn., Daugavgrīv 32—27.
— Elisabeth, Schndrn., Ģertrūdes 48—12.
— Else, Marijas 132—61.
— Elsa, Buchh., Stabu 87—20-a.
— Elvire, Hsbn., Volguntes 28—1.
— Elvire, Verk., Karlīnes 7/9—3
— Emilie, Schndrn., Matīsa 48—20.
— Eugen, Kurs., Avotu 52—20.
— Fritz, Bmt., Lienes 8—29.
— Fritz, Kr, Barona 29—8.
— Fritz, Postbmt., Pētersalas 5—15.
— Fritz, Schndr., Rēveles 41/43—
— Georg, Färber, Kr. Barona 73
— Georg, Ģertrūdes 109—17.

— Gotth., Wächt., Zvaigžņu 15—10.
— Hans, Feilenh., Viļņas 18—11.
— Heinr., Schrifts., Matīsa 66—15.
— Helene, Hospitaļa 31—23.
— Hugo, Zollaufs., Aurenieku 4—5.
— Indr., Chauff., Beverinas 12—1.
— Jahn, Aufs., Oskara 5—1.
— Jahn, Dw., Kalnciema 32-a—20.
— Jahn, Dw., Valdemāra 1-c—1.
— Jahn, Geschäftsf., Lāčplēša 14—7-a.
— Jahn, V. Mīlgrāvī, Kalnc. II. lin. 7-b—1.
— Jahn, Hsb., Miera 21—1.
— Jahn, Kondukt., Sapieru 1-a—7.
— Jahn, Kfm., Stabu 92—32.
— Jahn, Landw., l. Demmesmuižas 28—1.
— Jahn, Landw., l. Zolitūdes 2—1.
— Jahn, Masch., Rumpmuižas 39—13
— Jahn, Offiz., Brīvības 28—14.
— Jahn, Oberst, Lāčplēša 51—7, Tel. 93812.
— Jahn, Offiz., Matīsa 40/42—49.
— Jahn, Schiffer, Dārtas 14—4.
— Jahn, Schausp., Ģertrūdes 23—5.
— Jahn, Schiffskpt., Ogļu 30—3.
— Jahn, Schloss., Skolas 7—5
— Jahn, Stud., Stabu 44.
— Jahn, Tischl., Daugavgrīvas 32—26.
— Jahn, Telegr., m. Kandavas 15-a—1.
— Jahn, Wächt., Lāčplēša 82—6.
— Jak., Aufs., Bruņinieku 115—111.
— Jak., Bmt., Ērgļu 12—36.
— Jak., Gef. Aufs., Tēriņu 48—4.
— Jak., Kelln., Bruņinieku 28—91.
— Jak., Sattl., Elviras 1—20.
— Jak., Tischl., Rēveles 40—1.
— Jak., Wächt., Karlīnes 3/5—13.
— Joh., Fuhrm., Augustines 6—12.
— Joh., Schuhm., Viļķu 1—16.
— Jula, Tēraudlietuves 5—8.
— Jul., Lastfuhrm., Drustmuižas 25—1.
— Julianna, Schndrn., Stabu 57—14.
— Juris, Maur., Ludviķa 9—1.
— Karl, Buchh., Brīvības 186—75.
— Karl, Dek.-Mal., Kr. Babona 114—46.
— Karl, Eisenb., Koku 3—14.
— Karl, Invalidu 4—9.
— Karl, Kfm., Daugavgrīvas 18-I.—15
— Karl, Klempn., Pulkv. Brieža 13—12.
— Karl, Kfm., Tilta 20—5.
— Karl, Kelln., Vilandes 3-a—15.
— Karl, Mech., Ādmiņu 1/3—30.
— Karl, Maur., Irbenes 11—2.
— Karl, Schuhm., Daugavpils 24—5.
— Karoline, Strick., Anniņmuižas 21—2.
— Katherine, Bruņinieku 27—54.
— Katherine, Hndlrn., Enkuru 1—3.
— Konst., Mont., Hospitaļa 31—7.
— Leonid, Rechnungsf., Apuzes 3—1.
— Leontine, Schndrn., Stabu 57—14.
— Lilly, Kont., Karlīnes 7/9—32.
— Schndrn., Stabu 41—13.
— Lisette, Hospitaļa 22—36.
— Lisette, Kalnciema 45—5.
— Lisette, Schndrn., Vidzemes šos. 4/6—12.
— Lucie, Kont., Bruņinieku 41—14.
— Marie, Dw., Marijas 44—10.
— Marie, V. Mīlgrāvī, Kalnc. III. lin. 26—1.
— Marie, Kurs., Artilerijas 11—7.
— Marie, Strick., V. Mīlgrāvī, Kalnc. III. lin. 26—1.
— Marie, Schndrn., Šarlotes 48—14.
— Martha, Kont., Kr. Barona 73—13.
— Mathilde, Schndrn., Irbenes 11—2.
— Mich., Schuhm., Aizupes 17—1.
— Mich., Tischl., Sadovņikova 19—18
— Mich., Töpf., Ģimnastikas 22-a—4.
— Milly, Kr.-Pfleg., Torģeles 10/12—18.
— Minna, Karlīnes 7/9—32.
— Olga, Stud., Lāčplēša 68—27.
— Paul, Apoth. Geh., Ērgļu 1-a—1.
— Pauline, Matīsa 89—6.
— Pet., Gaujas 7—1.
— Pet., Gärtn., Ērgļu 1-a—1.
— Pet., Kfm., Rēveles 67—16.
— Pet., Kfm., Ūdens 1-b—2.
— Pet., Masch., Popova 3-a—152.
— Reinh., Kfm., V. Mīlgrāvī, I. lin. 8—2.
— Reinhold, Mech., l. Lāču 9—4.
— Rosalie, Schndrn., Stabu 57—15.
— Thekla, Antonijas 14-b—3.
— Theod., Brieftr., Bauskas 19—5.
— Vitalis, Stiefelp., Ģertrūdes 29—4.
— Waldine, Bmtn., Artilerijas 3—48.
— Wilh., Wächt., Dārtas 5-a—2.
— Wilhelmine, Brīvības 94—8,
— Willis, Verk., Kalnciema 45—5.
— Wold., Fris., Daugavpils 74—1.
— Wold., Mont., Ērgļu 14—2.
— Wold., Phot., Vārnu 22—15.
— Wold., Tischl., Irbenes 11—2.

Preedein, Minna, Handarb., Dzirnavu ielā 63—26.

Preeden, Anna, Sērmuliņa 5—4.
— Elisabeth, Bmtn., Artilerijas ielā 3—48.
— Julie, Artilerijas 3—48.
— Wold., Geschäftsf., Brīvības ielā 122—29.

Preedin, Jahn, Gerb., l. Lāču 9—4.
— Leene, Kr. Barona 81—11.
— Milda, Schndrn., Kr. Barona ielā 81—11.
— Reinhold, Eisendreh., Lielās muižas ielā 11—7.

Preedinsch, Ansis, Bmt., Kr. Barona ielā 81—11.
— Krist., Eisendreh., Kr. Barona ielā 81—11.

Preedis, Jahn., Kutsch., Kr. Barona ielā 104—46.

Handelshaus Preedit, Skuja & Co., H. H., Kolonialw., Inh.: Jahnis Preedit, Ed. Skuja u. Karl Behrsin, Brīvības 114, Tel. 92740.

Martha Preedit, G. V., Damengard.-Werkst., Lāčplēša 15.

Preedit, Alex., Melngalvju 5—5.
— Alex., Mitarb., «Jaun. Siņas», Brīvības 2—7.
— Alfr., Schnd., Dzirnavu 15—2.
— Alide, Stud., Avotu 59—32.
— Alwine, Skolas 29—4.
— Alwine, Schndrn., l. Lāču 15—3.
— Alwine, Strick., Bruņinieku ielā 115—25.
— Andr., Bruņinieku 51—12.
— Anna, m. Nometņu 53—1.
— Anna, Schndrn., Hospitaļa 39—11.
— Anna, Schndrn., Hospitaļu 39—11.
— Ant., Offiz., Struteles 5—13.
— Arn., Ing.-Techn., Marijas 57—2.
— Arth., Schuhm., Vidzemes šos. Nr. 44—8.
— Aug., Buchh., Baložu 26—4.
— Aug., Dw., Dzirnavu 78/80—4.
— Bertha, Schndrn., Katoļu ielā 48/50—21.
— Christine, Skolas 14—10.
— Dahwis, Vilandes 3—33.
— Dav., Kfm., Vārnu 22—1-a.
— Ed., Maurer, Ērgļu 3-a—11.
— Ed., Schmd., Brīvības ielā 136/138—27.
— Elisabeth, Wirtin, Vilandes ielā 3—17.
— Emilie, Dzirnavu 84—59.
— Emilie, Kont., Skolas 7—5.
— Ernst, Stud., Kr. Barona 62—3.
— Franz, Mech., Matīsa 50—18.
— Gust., Chauff., l. Maskavas ielā 179—5.
— Gust., Hsb., Vītolu 3.
— Herb., Stud., Brīvības 106—9.
— Herm., Phot., Marijas 67—3.
— Herm., Stud., Baznīcas 35—30.
— Ida, Stud., Brīvības 106—9.
— Ilse, Schndrn., Hospitaļa 39—11.
— Jahn, Exped., Valdemāra 24—19.
— Jahn, Kfm., Anniņmuižas 96—1.
— Jahn, Kpt., Brīvības 35—11.
— Jahn., Kfm., Matīsa 64-a—5.
— Jahn., Kutsch., Valdemāra 40—2.
— Jahn., Offiz., Brīvības 35—11.
— Jahn., Schloss., Avotu 62—79.
— Jahn, Schmied, Ludzas 87—3.
— Jahn., Schuhm., Schreyenbusch, II. Lin. 22—10.
— Jahn, Tischl., Marijas 132—67.
— Jahn., Tischl., Zvaigžņu 18—2.
— Jahn, Wieger, Gregora 9—8.
— Jahn., Zimmerm., Schreyenbusch, II. Lin. 31-a—1.
— Jak., Dw., Melngalvju 5—5.
— Jak., Wächt., Brīvības 153—38.
— Jul., Rest.-Bes., Avotu 59—32.
— Jur., Schuhm., l. Maskavas ielā 223—4.
— Karl, Bäck., Hospitaļa 23—3.
— Karl, Bmt., Kuģu 22—36.
— Karl, Dzirnavu 78/80—6.
— Karl, Kfm., m. Nometņu 53—1.
— Karl, Schuhm., Biķernieku 39—1.
— Karl, Schuhm., Pērnavas 37—18.
— Karl, Tischl., Marijas 115—47.
— Karl, Verl., Vilandes 2—6.
— Karoline, Hsbn., l. Maskavas ielā 152—1.
— Katherine, Avotu 57—9.
— Katherine, Schndrn., Rēveles ielā 75—24.
— Klara, Kalnciema 2-a—1.
— Mart., Fuhrm., Matīsa 57—47.
— Mart., Kesselschmd., Vidzemes šos. 4/6—3.
— Martha, Schndrn., Baložu 26—4.
— Mich., Zimmerm., l. Lāču 8—14.
— Minna, Hsbn., Schreyenbusch, II. Lin. 12.
— Natalie, Purvu 40—4.
— Paul, Landm., Dzirnavu 34-a—4.
— Paul, Stud., Antonijas 16-a—16.
— Pauline, Hndlrn., Vārnu 22—1-a.
— Pet., Bmt., Tērbatas 20—5.
— Pet., Eisenb., Ādmiņu 8—54.
— Pet., Expr., Marijas 132—65.
— Pet., Landw., Bruņinieku 51—12.
— Pet., Schnd., Artilerijas 73—7.
— Rob., Elektromont., Vilandes ielā 3—33.
— Rob., Schrifts., Gogoļa 4/6—10.
— Rosalie, Telegr., Hospitaļa 39—1.

— Samuel, Feuerw., Artilerijas iela 70—20.
— Sophie, Schriftf., Hospitaļa iela 39—11.
— Theod., Bmt., Brīvības iela 136/138—27.
— Theod., Färb., Sūnu 1—4.
— Theod., Oberltn., Kr. Barona iela 109—52.
— Wally, Stud., Dzirnavu 82—26.
— Wally, Stud., Hospitaļa 23—3.
— Willis, Verk., Dzirnavu 84—59.
— Wold., Maler, m. Nometņu iela 44-c—32.
Preeditis, Theod., Feldsch., Marijas iela 67—1.
Preedkaln, Anna, Oberschw., Jelgavav šos. 23/25—18.
— Erna, Klaviersp., Dzirnavu iela 131—34.
— Ernst, Geschäftsf., Marijas iela 103—3.
— Marie, Stud., Lāčplēša 50—7.
— Matth., Tischl., Avotu 67—4.
— Pet., Masch., Lāčplēša 59—5.
Preedneek, A., Ing., Mednieku 8.
— Alfr., Goldschmd., Jēkabpils iela 31—6.
— Anna, Schndrn., Abavas 20—2.
— Augustine, Kont., Vaļņu 3/5—22.
— Emilie, Stud., Skolas 14—19.
— Emma, Matīsa 57—33.
— Ferd., Kr. Barona 40—15.
— Gotth., Chauff., 1. Zirgu 7—2.
— Jahn., Eisendreh., Abavas 20—2.
-- Jahn, Kr. Barona 40—15.
— Julie, Marijas 136—43.
— Karl, Repetitor, Ģertrūdes 69/71—42.
— Marie, Lehrn., Ģertrūdes iela 69/71—44.
— Milda, Bmtn., Ģertrūdes 110—18.
— Osw., Schrifts., Marijas 115—58.
— Pet., Buchh., Ģertrūdes iela 69/71—44.
— Pet., Dw., Brīvības 89—13.
— Pet., Schloss., Dārzaugļu 6—50.
— R, Merķeļa 21.
— Rud., Kfm., Elizabetes 101—34.
— Wilhelmine, Hndlrn., l. Zirgu iela 7—2.
— Wold., Bmt., Brīvības 122—29.
— Wold., Ģertrūdes 110—18.
— Wold., Stud., Avotu 29—20.
Preedolin, Ed., Dw., Bruņinieku iela 92—4.
— Martha, Schndrn., Stabu 27—5.
Preedols, Jahn., Karlīnes 7/9—39.
Preedow, Jahn., Landw., Grāvmuižas 14—4.
Preedul, Darte, Schndrn., Marijas
— iela 74—25.
— Jahn, Dw., Marijas 74—25.
Preedulen, Alex., Hafenpol., Krāmu iela 4—9.
— Aug., Elektrotechn., Krāmu 4—9.
— Lisa, Krāmu 4—9.
Preekkaln, Marie, Schndrn., Kr. Barona 131—26.
Preekschneek, Karl, Schmd., Ieroču iela 9—9.
Preekul, Georg, Mont., Rumpmuižas iela 21—4.
— Anna, Strick., Vārnu 9—7.
— Ernst, Wächt., Rēveles 40—7.
— Gust., Rēveles 40—7.
— Jak., Bmt., Stabu 107—6.
— Jos., Zimmerm., Ludzas 85—9.
— Juris, Techn., Rumpmuižas iela 20—4.
— Karl, Maur., Vārnu 9—7.
Preekul, Katherine, Putnu 1-a—8.
Preekul, Pet., Artilerijas 7—16.
Preekulit, Alide, Verk., Brīvības iela 52—6.
Preekum, Jahn., Schnd., Lejas 5—8.
Preem, Alb., Optik., Ērgļu 14—1.
Preenin, Andr., Emmas 21—3.
Preeschboge, Wera, Schndrn., Pērnavas 29—133.
Preesche, Ed., Buchh., Mūrnieku iela 5—15.
— Elisabeth, Verk., Bāriņu 5—18.
— Friedr., Drog., Bāriņu 5—18.
— Mathilde, Schriftf., Mūrnieku iela 5—15.
Preeschum, Schndrn., Ogļu 4—12.
Pregel, Sachary, Fabr.-Direkt., Ģertrūdes 9—8, Tel. 91346.
Prehm, Vict., Drechsl., Dārza iela 2-a—3.
Prehn, Arth., Kuldīgas 41—3.
— Erich, Kfm., Dzirnavu 29—1.
Prehwald, Jahn, Marijas 66—22.
— Alida, Bmtn., Marijas 66—22.
Prei, Anna, Kazarmu 1—9.
— Anna, Rēveles 28—59.
— Ed., Schrifts., Rēveles 28—59.
— Eug., Tischl., Rēveles 28—59.
— Jak., Tischl., Rēveles 28—59
— Valentine, Schndrn., Rēveles iela 28—59.
Preiberg, Alb., Bmt., Elizabetes iela 75—9.
— Fritz, Lagerverw., Irlavas 23—1.
Preil, Isr., Kont., Brīvības 33—12 .
— Jankel, Brīvības 33—12.
Preimann, Aug., Stabu 53—20.
— Christine, Dw., Vecpilsētā Nr. 9—8-a.
— Fritz, Fuhrm., Valmieras 22—5.
— Jahn., Krāsotāju 12—6.
— Jahn, Messer, Kfm., Valdemāra iela 27/29—18.
— Joh., Eisendr., Schreyenbusch, III. Querlin. 17—6.
— Jule, Schndrn., Dzirnavu 84—62.
— Otto, Fuhrm., Valmieras 22—13.
— Otto, Zinkogr., Rēveles 76—2.
— Rob., Oberbuchh., Zirņu 7—8.
Preimat, Jak., Mal., Tērbatas 57/61.
Preisfreind, Konst., Tērbatas iela 33/35—38.
Preiskal, Leiser, Verk., Brīvības iela 10—1.
Emil Preiss, G. VII., Uhrm., Skārņu iela 6.

J. PREISS

Brillanten, Uhren, Gold-, Silber-, Metall- und Kristall-Waren

RIGA. Weberstr. 14. Tel. 23947.

J. Preiss, H. IV., Uhren, Gold- u. Silberwhdlg., Inh.: I. Ch. Preiss, Audēju 14, Tel. 23947/94734.
Preiss, Alb., Hsb., Dünamünde, Viesnīcas 36.
— Aug., Kfm., Purvciema 131—3.
— Ed., Schloss., Laboratorijas iela 23—6.
— Emil, Inh. d. F-a Emil Preiss, Maskavas 66-a—17.
— Emilie, Matīsa 85—37.
— Erich, Kfm., Basteja bulv. 6—
Tel. 22910/98910.
— Helene, Stud., Artilerijas 35—
— Hugo, Eisendreh., Palates 5—
— Itzig, Inh. d. F-a I. Preiss, Kalēju 58—4.
— Karl, Ind., Dzirnavu 45/47—5.
— Markus, Verk., Kr. Barona iela 49—22.
— Moritz, Kfm., Basteja bulv. 6
Tel. 22910.
— Nik., Lehr., Stabu 46/48—48.
— Pet., Chauff., Artilerijas 35—2
— Pet., Maurer, Matīsa 46—12.
— Rachel, Stud., 1. Kalēju 58—4.
— Rob., Masch., Dünamünde, Viesnīcas 36—2.
— Wilh., Grav., Ģertrūdes 40—1
Preissberg, Jahn., Stud., Alberta iela 12—7.
Prekul, Betty, Verk., Ģertrūdes iela 78—2.
Preller, Alex., Lithogr., Ģertrūdes iela 62—69.
— Paul, Glas., Patversmes 18—6
Prelschikoff, Dan., Maurer, l. Ķengeraga 3—1.
Prellwitz, Bernh., Web., Nordeķu iela 4—7.
— Karl, Spinn. Mstr., Nordeķu 4
Prempels, Alex., Tapez., Cēsu iela 23—23.
Pren, Willifred, Kont., Valdemāra iela 34—1.
Prendau, Alex., Töpf., Kalnciema iela 17—1.
Prenge, Emilie, Schndrn., Rēveles iela 94—15.
Prenk, Ed., Kont., Embūtes iela 12/14—1-3.
— Margarethe, Kont., Embūtes iela 12/14—1-3.
Prenslau, Alex., Töpf., Kr Barona iela 58—16.
Prenzlau, Edg., Geschäftsf., Skol
iela 11—25.
— Ed., Masch., Talsu 21-b—4.
— Edith, Verk., Vecā Jelgavas Nr. 62—11.
— Ferd., Schloss., Cēsu 3—16.
— Jahn, Müller, Vecā Jelgavas Nr. 62—11.
— Jul., Kfm., Stabu 20—14.
— Pet., Buchh., Skolas 5—2.
— Willy, Bruņinieku 28—75.
Preobraschensky, Adele, Artiler
iela 8—23.
— Andr., Lehr., Baložu 31—4.
— Wass., Lehr. Turgeņeva 6—1.
Preschbogs, Alex., Kont., Valču 3
— Karl, Mstr., Valču 3—1.
Preschnikow, Alex., Gärtner, Zentralgefängnis 1—3.
Presler, Sophie, Stick., Stabu 58—
Presma, Behr, Dagdas 3—29.
— Dena, Strick., Dagdas 3—27.
Presniakow, Wlad., Jurist, Elizabetes 69—4.
— B. A., Elizabetes 69.
Jahnis Presnikow, G. V., Malerarbeiten, Brīvības 136.
Presnikow, Jahn., Mal., Brīvības iela 186—12.
Presnow, Sergej, Verk., Bruņinie
iela 18—1.
Hirsch Press, H. III., Damengar
Brīvības iela 9, Tel. 94836.

M. **Press,** H. I., Manufaktur, Inh.: Isaak Press, Kalku 10, Tel. 21650

M. **Press,** H. III., Uhren, Gold- u. Silberw., Inh.: Itzig Press, Audēju 14.

M. PRESS
FEINSTE HERREN-ARTIKEL
RIGA, Kalkstrasse 18 Tel. 21590

M. **Press,** H. IV., Herrenwäsche-Gesch., Inh.: Moses Abraham Press, Kalku 18, Tel. 21590.

Press, Anna, Avotu 2—19.

— Boruch, Sold., Avotu 2—19.

— Chaja, Schndrn., Artilerijas ielā 23—8.

— Frume, Verk., Kr. Barona 56—2.

— Gottlieb, Kfm., Brīvības 35—6.

— Hirsch, Inh. d. F-a «Louvre», Blaumaņa 3—12.

— Hirsch, Schuhm., Marijas 57—24.

— Isaak, Kfm., Brīvības 33—35.

— Jahn., Kfm., Matīsa 18—10.

— Jascha, Lehrl., Avotu 2—19.

— Meier, Verk., Lāčplēša 114—8.

— Moses, Inh. d. F-a M. Press, Skolas 12-a—10.

— Osk., Arzt, Kr. Barona 38—1, Tel. 93913.

— Sore, Sadovņikova 17—24.

Pressber, Erich, Manuf.-Imp., Templa 3—5.

Pressler, Alex., Prok d. F-a J. Walter, Pulkv. Brieža 4—1, Tel. 21963.

Pretin, Herm., Buchh., Kalnciema ielā 81—10.

Pretkaln, Emilie, Schndrn., Lienes ielā 4—17.

Pretkul, Hedw., Ogļu 4—35.

Pretraitis, Jak., Feuerw., Bauskas ielā 6/8—63.

Pretzlau, Alfr., Ing., Tilta 22—1.

Prewald, Alide, Bmtn., Marijas ielā 66—22.

— Jahn, Jurisk.-Geh., Marijas ielā 66—22.

— Marie, Marijas 66—22.

Prewo, Jadwiga, Vārnu 6—23.

Prezeneek, Mahrzis, Kfm., Stabu ielā 87—52.

Prezineek, Kas., Färber, l. Kalnu ielā 13—92.

Prey, Wold., Schuhm., Rēveles ielā 12—2.

Pribs, Karl, Stell., Nordeķu 4-a—4.

Prichmann, Olga, Bmtn., Bruņinieku ielā 73-b—31.

Priduk, Fritz, Schnd., Lāčplēša ielā 62/66—67.

Priebs, Laura, Web., Nordeķu 3—3.

A.-G. **«Priede»,** Holz u. Baumaterialien, Dir.: J. Leitmann, S. Aronson u. N. Osolin, Parka 8—5.

Priem, Heinr., Klempn., m. Nometņu ielā 9—34.

— Herb., Merķeļa 19—20.

Priemann, s. a. Prihmans u. Primann.

Priemann, Hedw., Buchh., Elizabetes ielā 9-a—10.

— Mart., Doz. a. d. Hochsch., Alberta 1—3.

— Wilh., Stud., Parka 6—5.

Priestlay, James, Andr. Pumpura ielā 3—13.

— Luise, Lehrn., Andr. Pumpura ielā 3—13.

Prifka, Leonid, Bmt., Blaumaņa ielā 11—1.

Prigge, Aug., Lackmstr., Krūzmuižas 3-a—2.

Prigorin, Theod., Tischl., Vārnu ielā 17—4.

Prihmans, Theod., Buchh., Bruņinieku 73-b—31.

Prikna, Isidor, Web., l. Kalnu 56—19.

Prikne, Alex., l. Nometņu 7—1.

Jahnis Prikul, G. V., Tischlerwerkst. Lāčplēša ielā 44/46, Tel. 98215, Möbelhndlg. Avotu 2, Tel. 96937.

Prikul, Georg, Böttch., Zvaigžņu ielā 27—51.

— Jahn., Kfm., Avotu 2—32.

— Milda, Bmtn., Tērbatas 54—6.

— Nik., Bmt., Tērbatas 54—6.

— Soja, Strēlnieku 9—17.

Prilutzkaja, W., Antonijas 2—7.

Primann, s. a. **Prihmans** u. **Priemann.**

Primann, Jak., Prorekt. a. d. Univ., Alberta 1—3.

— Martin, Ing.-Technol., Alberta 1, Tel. 95168.

— Mahrzis, Wächt., Tērbatas 33/35—39.

Primanis, Ant., Bruņinieku 51—21.

K.-G. „Primflor“, I. Etin & Co. H. III., Trikotagen, Strümpfe, einz. off. Ges.: Isaak Etin, l. Smilšu ielā 11/13, Tel. 22466-92466.

Primkus, Kas., Web., Čiekurkalnā, I. šķ. lin. 10—7.

«Primus», H. Kramer, H. III., Lampen, u. Geschirrhdlg., Inh.: Hermann Kramer, m. Minsterejas 1.

Primsen, Jahn, Holzbr., Kalnciema 2-a—16.

Prindul, Alex., Mal., Artilerijas 11—15

— Heinr., Schloss., Pokrova 5—4.

— Jahn, Kfm., Pokrova 5—9.

N. Prindull
Magazin u. Werkstatt
Gegründet 1889
Inhaber: Diplom. Optiker A. PRINDULL
Sünderstr. 12 Tel. 22991.

N. Prindull, H. III., Opt. Magaz., Inh.: Dipl. Optiker Alfr. Prindull, l. Grēcinieku 12, Tel. 22991-96991.

Prindull, Alfr., Opt. Inh. d. F-ma N. Prindull, Hermaņa 15.

— Antonie, Raiņa bulv. 5—9.

— Ed., Bruņinieku 43—5.

— Herb., Inh. d. F-a «Optika», Raiņa bulv. 5—9.

— Rob., Bmt., Bruņinieku 43—5.

Prinkaln, Jur., Kondukt., Karlīnes 42—12.

Prinz, Agnes, Brīvības 194—73.

— Antonie, Kont., Elizabetes 31—10.

— Aug., Masch., Tēraudlietuves 1—6

— Auguste, Stud., Ģertrūdes 43—9.

— Aug., Zollaufs., m. Piena 10—10.

— Emilie, Hsbn., Zvaigžņu 28—3.

— Euphrosine, Elizabetes 31—10.

— Grete, Kr. Barona 28—7.

— Jahn, Fris., Dzirnavu 74/76—29.

— Karl, Kutsch., Pērnavas 27—45.

— Karoline, Lehrn., Elizabetes 31—10

— Mathilde, Ausēkļa 9—4.

— Mathilde, Hospitaļa 22—74.

— Rob., Hndlr., Bruņinieku 87—33.

Prinzis, Aug., Aufs., m. Piena 10—10.

— Jahn, Arzt., Brīvības 124—4, Tel. 96399.

— Jek., Mont., Tērbatas 88—23.

— Mart., Sparģeļu 5—1.

— Mart., Schrifts., Sparģeļu 5—2.

— Wold., Mont., Tērbatas 88—23.

Pripan, Anna, Matīsa 82—12.

— Jak., Tischl., Krāsotāju 4—2.

Prischgind, Tscheslaw, Gärtn., Daugavgrīvas 38—2.

Prischmann, Helene, m. Jaunielā 4—14.

Priselkow, Wlad., Stud., Antonijas 14-b—16.

Priske, Ed., Schuhm., Stabu 20—19.

Prissmann, Abr., Arzt, Brīvības 18—1, Tel. 94100.

— Alex., Bankbmt., Valdemāra 23—15.

— Gregor, Arzt, Vilandes 3—2.

— Mer, Bmt., Bruņinieku 12—5.

— Sam., Verk., Lāčplēša 35—29.

Prista, Alex., Schndr., Avotu 69—28.

— Jul., Schndr., Tilta 12—51.

Pristin, Mowscha, Kfm., Stabu 61—53

Pristjalkowa, Nina, Kont., Valdemāra 27/29—9.

Pristows, Mich., Exped., l. Maskavas 231/243—4.

Pritze, Sophie, Schndrn., Matīsa 20—20.

Privat-Bank, siehe Lettl. Priv.-Bank.

A.-S. Pirmais Privatais Lombards, (A.-G. Erster Privat Lombard), H. I., Lombard. Direktore: J. Liebrecht, F. Nahrun, D. Bischoff, K. Wehwer, u. Schkipsna, l. Kalēju 18/20, i. eig. Hause, Tel. 22400-96200.

Privka, Jahn, Glied. d. Kriegsger., Ģertrūdes 109—23.

— Jahn, Kpt., Lāčplēša 29—1.

Priwalowa, Tatjana, Wirtsch., l. Ķēniņu 14—1.

Priwert, Anna, Schndrn., Lāčplēša 59—5.

— Ed., Dzirnavu 62.

— Herb., Stud., Elizabetes 103—20.

— Indr., Nacht.-Wächt., Kapu 20—5.

— Irene, Stud., Elizabetes 101—3.

— Jahn, Geschäftsf., Elizabetes 101—3.

— Joh., Hsverw., Kr. Barona 5—7.

— Karl, Schloss., Lāčplēša 59—5.

— Theod., Klarierer, Elizabetes 103—20.

Priwitz, Jemeljan, Fabr., Vidzemes šos. 1/3—3.

Prjachin, Alex., l. Nometņu 1—9.

Prjachina, Olga, l. Nometņu 1—9.

Prjasunow, Alex., Bmt., Hospitaļa 22—15.

Probierverwaltung, Valdemāra 1-a, Tel. 20393-91041.

F. Probst, Brēmiešu 11.

Probst, Frederik, Kfm., Stokholmas ielā 19.

— Malwine, Strick., Priežu 2—5.

— Rud., Mus., Priežu 2—5.

Prod, Jahn, Milit.-Bmt., Vitebskas 20—1.

Ges. «Producer», H. I., Leder u. Borstenhdlg., einz. off. Ges. Berka Dickmann, l. Grēcinieku 24, Tel. 21276.

K.-G. «Progress», A. Lahzis & Co., G. IV., Typogr., einz. off Ges. Aug. Lahzis, Kārļa 19, Tel. 23367-90857.

«Progress» M. Sacharin u. Co., Gramophone u. Juwelen, Inh.: Mark Sacharin, Kaļķu 18, Tel. 20480.

Strickwaren Handel «Progress», M. Katz, Strickw., Inh.: Moses Katz, Audēju 8.

Wass. Prokofjew, G. V., Kartonnagenfabrik, Artilerijas 3, Tel. 95067

Prokofjew, Ilja, Mstr., Pērnavas 29—39.

— Jak., Aktionär, Merķela 11—21.

Prokofjew, Wold., Verwalt., Pērnavas 29—39.

Prokofjow, Wass., Artilerijas 3—20.

Prokop, Rob., Geschäftsf., Slokas 12-b—2.

Prokopowitsch, Waslaw, Klempn., Lazdonas 5—5.

Prokowjew, Matw., Kfm., l. Palisādu 25—8.

Proktor, Arn., Kont., Kalnciema 25-b—1.

Prokulewitsch, Iw., Kontr., Skolas 36—14.

— Jahn, Acc.-Bmt., Skolas 36—14.

Promberg, Katharina, V. Mīlgrāvī, V. lin. 205—2.

Technisches Kontor «Prometejs» (Prometheus», H. III., Techn.-Kontor, Inh.: Jakob Liebermann, l. Ķēniņu 32, Tel. 21799.

Promold, Pet., Tischl., Skolas 8—4.

Promoldt, Wlad., Gerber, Ģertrūdes 22/24—31.

Promult, Arn., Bäck., Dzeguzes 10—2.

Pronewitsch, Jos., Schmied, Svētzeļnieku 2—1.

Pronin, Chaim, Verk., Timoteja 1—9

Propes, Aron, Stud., Lāčplēša 100—1.

— Mowscha, Kass., Lāčplēša 100—1.

Prophet, Emma, Blaumaņa 12—3.

Felix Proppé, G. V., Stempelwerkst., Kaļķu 11.

Proppé, Edith, l. Jēkaba 20/22—4.

— Felix, l. Jēkaba 20/22—4.

— Wold., Mech., Lāčplēša 62/66—62

Prorin, Monvid, Eisendr., Salas 8—1

— Mart., Kesselschm., Salas 8—1.

— Max, Stud., Marijas 66—4.

Prosa, Georg, Schndr., Avotu 9—12.

— Friedr., Buchh., Avotu 9—12.

— Friedr., Kont., Avotu 9—12.

— Marie, Verk., Avotu 9—12.

Gust. Prosch, H. III., Lebensm., Pētersalas 7.

Prosch, Austra, Hndlrn., Pētersalas 7—6.

Proschitzky, Jos., Schuhm., Allažu 7—12.

Proschko, Franz, Dw., Marijas 14—8.

Proschkowitsch, Leon, Stud., Stabu 50—15.

Prosorow, Bertha, Wirt., Hanzas lauk. 3—4.

Prosowsky, Leonid, Buchh., Sadovņikova 39—48.

Felix Prost & Co., H. II., Maschinen Metallw. u. techn. Art., Vertret. ausl., Firmen, m. Jaunielā 6, Tel. 21358.

Prost, Felix, Inh. d. F-ma Felix Prost & Co., Vidus 4—18.

Prostak, Lawise, Hsb., Gaŗā 17—1.

— Lina, Schndrn., Gaŗā 17—1.

«Prosvet», Konfectfabr., G. V., Inh.: Chaim u. Jos. Rabinowitsch, Brīvības 48, Tel. 91763.

Handels-Gesellschaft

PROTECTOR **Herrenstr. 1 Tel. 20336.**

H.-G. «Protector», H. III., Manufakturw., Inh.: Jefim Druebin u. Aron Wolpe, Kuņgu 1, Tel. 20336.

Protopopow, Jenny, Stud., Ropažu 3—4.

— Wass., Offiz., Ropažu 3—4.

Protopopowa, Natalie, Ģertrūdes 56—8.

— Olga, Miera 17-a—22.

Prowat, Anna, Schndrn., l. Maskavas 106—14.

— Jankel, Schndr., l. Maskavas 106—17.

Ges. d. Russisch-Französischen Gummi-Guttapercha- u. Telegraphenwerke in Firma «Prowodnik», G. IV., Präses: N. Brinkenhoff, Direktore: E. Remy u. René Devillard, Fabrikkontor: Ganību dambī 27, Tel. 92583.

Prschebelsky, Kas., Sekr. d. S. S. S. R. Ges., Alberta 2.

Prschialgowskis, Bronesl., Wächt., l. Kalēju 55—5.

Prshijalgowsky, Wladisl., Bmt., m. Palisādu 2-a—10.

Prudan, Anna, Wäsch., Ūdens 10—5.

Prude, Marie, barmh. Schw., Bruņinieku 5.

Prudnikowa, Julie, Ģertrūdes 48—14

— Katherina, Ģertrūdes 48—14.

Prudolf, Helene, Lehrn., Antonijas 8—7.

v. Pruenewaldt, Maria, Elizabetes 3—10.

Konst. Prüffert, G. V., Schuhm.-Werkst., Strēlnieku 1.

Prüffert, A., Buchh., Elizabetes 9—31

— Alex., Buchh., Matīsa 27—63.

— Gerh., Matīsa 27—59.

— Helene, Schndrn., Pulkv. Brieža 2—2.

— Jul., Hsb., Jachtkluba 10.

— Karl, Vecpilsētas 3—5.

— Karl, Musiklehr., Baznīcas 27/29—23.

— Konst., Schuhm., Pulkv. Brieža 2—2.

— Luise, Kass., Matīsa 27—59.

— Wera, Lehrl., Pulkv. Brieža 2—2.

— Wilh., Kont., l. Peldu 17—6.

Prufer, Hans, Zahntechn., Baznīcas 45—24.

Pruhdris, Jul., Kutsch., Šarlotes 60—2.

Pruhks, Sophie, Fris., Terezes 10—2.

Pruhs, s. a. Prus.

Pruhs, Alma, Kurs., Ģertrūdes 46—

— Alma, Lehrn., Artilerijas 53—3

— Anna, Buchh., Bruņinieku 5.

— Arv., Bmt., Blaumaņa 34—15.

— Aug., Postbmt., Stabu 21—3.

— Elvire, Dzirnavu 45/47—6.

— Emilie, Schndrn., Meistaru 6—8

— Helene, Krāsotāju 13—64.

— Jak., Bmt., Stabu 59—33.

— Karl Flachsbrack., Dzirnavu 45/47—6.

— Karl, Kettenschmied, Mikus 25—

— Martha, Bmtn., Ģertrūdes 109—

— Minna, barmh. Schw., Valdem 44—4.

— Pet., Hsb., Sapieru 3—1.

— Selma, barmh. Schw., Stabu 21—3.

— Trine, Laboratorijas 20—3.

— Xenia, Lehrn., Stabu 59—33.

Julius Pruhsis, Automobilvermietu Pulkv. Brieža 17/19.

Pet. Pruhsis, G. V., Tischlerwerks Stabu 2.

Rob. Pruhsis, G. V., Schuhmacher werkst., Elizabetes 103—7.

Pruhsis, Arv., Bmt., Blaumaņa 34

— Elsa, Stud., Stabu 2-a—12.

— Herm., Musiklehr., Kr. Barona 31-a—17.

— Indr., Feuerw., Matīsa 9—10.

— Irma, Stud., Lauku 10—9.

— Jahn, Geschäftsf., Ģertrūdes 109—31.

— Jahn, Kont., Ģertrūdes 109—

— Jahn, Tischl., Rumpmuižas 13

— Jek., Tax., Stabu 59—33.

— Jul., Bmt., Vaļņu 3/5—17.

— Karl, Flachs-Sort., Dzirnavu 45/47—6.

— Martha, Bmtn., Ģertrūdes 109—

— Pet., Tischl., Stabu 2-a—12.

— Rob., Staatsbmt., Elizabetes 103—6.

Prukaln, Ottilie, Schndrn., Bruņin 28—85.

Prunschketis, Wilhelmine, Schndr Puškina 9—44.

Prunsky, Mart., Bmt., Bruņinieku 36—6.

Prunte, Joh., Stud., Avotu 7—10.

Prus, s. a. Pruhs.

Prus, Auguste, Schndrn., Marijas 26—6.

— Ette, Hndlrn., m. Kalēju 6—5.

Prusak, Benj., Kfm., Elijas 5—19.

— Benj., Kont., Lazaretes 2/4—20

Prusakow, Saweli, Kfm., Jēkabpi 24—1.

Prusan, Isr., l. Palisādu 16—11.

Pruschan, Menchin, Zahnarzt, M jas 35, Tel. 91928.

Pruschansky, Judel, Kfm., Skārņ 21—6.

— Meier, Kont., Elijas 5—3.

— Rahel, Stabu 61—31.

Pruschinsky, Rich., Masch., Vidze šos. 4/6—35.

Pruskars, Jos., Schndr., Lazarete 2/4—29.

— Justafij, Bmt., Rūpniecības 18

A. Pruss, Eier-Kontor & Lager, Doma lauk. 9, Tel. 21119.

Pruss, s. a. Pruhs u. Prus.

Pruss, Abr., Kfm., Strēlnieku 5—

— Auguste, Valdemāra 39—41.

— Jul., Schuhm., Vārnu 22—28.

— Olga, Pharm., Brīvības 71/73

Joseph Prussack
Elegante Herren-Garderoben
Elisabethstr. 45/47. Tel. 97415.

Joseph Prussack, G. V., Schneiderwerkst., Elizabetes 45/47, Tel. 97415.
Prussak, Gessa, Erzieh., Merķeļa 11—5.
— M., Mitinh. d. Chromlederfabr., «Victoria», Skolas 4—1.
Prusschak, Pet., Kfm., Jēkabpils 4—9.
Prussovja, Dweira, Ag., Marijas 19—6.
Prussul, Jahn, Expr., Dārtes 20—47.
Prutschansky, Chaja, Hebamme, Stabu 61—57.
— Schmul, Kfm., Stabu 61—57.
Prutz, Wilhelmine, Klusā 11—9.
Przanischnikow, Lydia, Schausp., Valdemāra 25—3.
— Nik., Archit., Valdemāra 25—3.
Pschendsinsky, Konst., Schmied, Daugavpils 50—4.
Bruno **Pscheniczka, H. III.,** Agentur u. Handelsvertret. (Chemik., Oel u. Farben), Inh.: Bruno Pscheniczka, Brīvības 40—38, Tel. 93462.
Pschenitzka, Bruno, Kfm., Brīvības 40—20.
Pschenowa, Pelagea, Brīvības 151—10-a.
Pschewlutzky, Mich., Wächt., Matīsa 139—13.
Psik, Esther, Marijas 29—2.
Ptaschnikow, Wold., Ing., Valdemāra 69-a—10.
Ptizin, Jahn, Masch., l. Kalnu 13—10.
Ptschalin, Karoline, Hndlrn., Tūlas 21/23—7.
Laser **Ptuschkin,** G. V., Seifensied., Zvirgzdu salā 8, Tel. 97816, wohnh. Zvirgzdu salā 5.
Ptuschkin, Aus., Wächt., Zvirgzdusalas 13—1.
Pubantz, Sam., Lehr., Marijas 66—8.
Pubanz, Ferd., Lehr., Alises 5—21.
— Wold., Kont., Alises 5—21.
Pubian, Joh., Fuhrm., Bruņinieku 115—95.
Puchalsky, Anna, Zvaigžņu 27—10.
— Nadeshda, Teleph., Katoļu 30—53.
— Olga, Maschschr., Katoļu 30—53.
Puchert, Elfriede, Šķūņu 19—4.
— Erich, Kont., l. Monetu 4—2.
— Jenny, l. Monetu 4—2.
— Ottilie, l. Monetu 4—2.
Pucholsky, Mich., Valmieras 32—23.
Puchowitzky, Manja, Hebamme, Dzirnavu 161—10.
— Taube, Kfm., Dzirnavu 161—10.
Puchowsky, Anna, Hsbn., Raudas ielā 22.
— Jahn, Schuhm., m. Nometņu 12—2-3.
— Paul, Gärtn., Popova 9—3.
— Roman, Raudas 22.
Puck, Eva, Dw., Sadovņikova 10—1.
Pudan, Adolf, Hsb., Jēkabpils 22—2.
— Barbara, Web., Margrietas 16—8.
— Jahn, Schleif., Katoļu 28—4.
— Leon, Poliz., Ropažu 63—5.
— Ludw., Schloss., m. Palisādu 8—73.
— Stanisl., Bahnarb., Margrietas 16—8.
— Stanisl., Bmt., Zvaigžņu 21—20.
— Thekla, Matīsa 127—7.
Pudano, Vatzek, Schmied, Valmieras 32—32.
Puddul, Eleonora, Hndlrn., l. Jaunielā 25/29—12.
Pudel, Ed., Sattl., Rēveles 40—6.
— Indr., Bmt., m. Nometņu 18—22.
Pudele, Bahnarb., m. Nometņu 18—25
Pudinsch, Rud., Fleisch., Katoļu 46—40.
Pudis, Mathilde, Rēveles 35—76.
— Selma, Kont., Rēveles 35—76.
Pudka, Don., Heizer, m. Palisādu 2-a—2.
Pudneek, Alex., Fuhrm., Daugavgrīvas 1—5.
Pudow, Katharina, Schndrn., Katoļu 46—6.
— Wera, Schndrn., Katoļu 46—6.
Pudowsky, Marzella, Lehrn., Kauņas [illegible]-a—1.
Pudostrojez, Sophie, Schndrn., Matīsa 48—24.
Pudrikis, Julie, Schndrn., Matīsa 11/13—39.
Pudruk, Friedr., Bäck., Daugavgrīvas 32—24.
Pudsche, Pet., Rūjienas 3—11.
Pudul, Helena, Erzieh., Tērbatas 37—15.
— Jahn, Eisenbahnarb., Kalnciema 17—2.
— Lydia, Verk., Stabu 51—12.
— Susanne, Hslehrn., Tērbatas 37—15.
— Wilhelmine, Verk., Ropažu 1—16.
Püttel, Anna, Schndrn., Dārtes 15—4
Pütts, Jahn, Kfm., Kurmanova 24—2.
Otto Puff, H. IV., Im.-Exp., Transit. Agent. u. Kommiss., Vertret., Inh.: Otto Puff, Kalķu 23, Tel. 22470-97070, Tel.-Adr.: Opuri, Postfach 509.
Puff, Otto, Inh. d. F-a Otto Puff, Stabu 49-a—10.
Puga, Christ., Gerber, l. Maskavas 161—37.
— Jahn, Fuhrm., Torģeles 8—4.
— Pet., Fuhrm., Torģeles 8—4.
Pugatschoff, Aug., Bmt., Valmieras 15—27.
Pugden, Grischa, Marijas 6—2.
Pugin, Hirsch, Schndr., Ģertrūdes 86—33.
Pugowitsch, Stanisl., Weichenstell., Dzirnavu 13—16.
Pugul, Adolph, Bildh., V. Jelgavas 30/32—25.
— Anna, Schndrn., m. Nometņu 48—1
— Jahn, Mech., Cēsu 23—14.
— Olga, Buŗu 9—39.
— Pet., Parkettmstr., Cēsu 23—14.
Puhdel, Wold., Fleisch., Kundziņsalā, III. lin. 8—2.
Puhka, Ed., Landmess., Blaumaņa 12—9.
— Kasp., Kutsch., l. Buļļu 12—6.
— Rob., Dav., Lehrl., Stabu 50—13.
— Rob., Mont., Marijas 50—13.
— Wold., Tērbatas 32/34.
— Wold., Kfm., Marijas 69—2.
Puhkis, Karl, Musiklehr., Brīvības 136/138—7.
— Selma, Baložu 29—4.
Pühl, Karl, Klempn., Bruņinieku 93—11.
Puhle, Lilly, Wirtin, Valņu 20—17.
— Mart., Lastfuhrm., Biķernieku 20—8.
Puhleg, Jahn, Web., Ventspils 4—7.
Hermann Puhlin, G. V., Schuhmacherwerkst., m. Smilšu 1.
Puhlin, Ansis, Lāčplēša 70-a—3.
— Ernst, Seem., Akas 6—4.
— Herm., Buchh., Tērbatas 4—36.
— Jenny, Kont., Brīvības 75—13.
— Karl, Schiffsinh., Lāčplēša 70-a—3.
— Milda, Lehrn., Lāčplēša 70-a—3.
— Nik., Fabr., Lāčplēša 70-a—3.
Puhling, Emma, Bruņinieku 71—6.
— Lilly, Lehrn., Bruņinieku 71—6.
Puhne, Schriftsf., m. Kalnu 13—1.
— Elsa, Phot., m. Kalnu 13—1.
— Emma, Bmtn., Artilerijas 11/13—14
Puhp-Zidowitz, Roland, Kelln., Ormaņu 1—5.
Puhped, Cornelius, Kapellmstr., Dzirnavu 91—8.
— Jahn, Schrifts., Marijas 44—12.
— Jeannot, Heiz., Buŗu 23—2.
— Katherine, Lehrn., Stabu 49—12.
Puhpol, Alvine, Strick., Marijas 126—20.
— Anna, Marijas 64—24.
— Arv., Stud., Ģertrūdes 30—17.
— Aug., Telegr., Zalves 101—1.
— Christine, m. Lubānas 12—2.
— Christ., Kfm., Ludzas 56—58.
— Christ., Poliz., Katrīnes 2/8—20.
— Dore, Ģertrūdes 99—66.
— Friedr., Heiz., Andrēja salā, Pils. elektr. sp. stac.
— Jahn, Maur., Pionieru 2—39.
— Jahn, Insp., Ģertrūdes 30—17.
— Jahn, Mūrnieku 5—7.
— Jenny, Verk., Pokrova 15/17—9. Jur., Dw., Mārstaļu 12—1.
— Karl, Klempn., Mārstaļu 12—1.
— Katherina, m. Piena 5—16.
— Marie, l. Alūksnes 1—19.
— Marie, Švarcmuižas 8—3.
— Mirdsa, Artilerijas 23—2.
— Pauline, Verk., Kr. Barona 104—29
— Rob., Sattl., Artilerijas 23—2.
Puhpolin, Karl, Kontroll., Slokas 9—5.
Puhre, Alfr., Verk., Lāčplēša 17—1.
— Alma, Lehrn., Vidzemes šos. 125—9.
— Jahn, Pack., Baldones 2-b—9.
— Luise, l. Nometņu 21—7.
Puhrinsch, Jahn, Fuhrm., Terezes 6—16.
Puhris, Karl, Kont., Dārtes 27—19.
Puhslis, Jul., Schmied, l. Maskavas 54—15.
J. Puhtel & M. Grundstein, H. II., Kolonialw., Inh.: Jahnis Puhtel u. Mich. Grundstein, Mārstaļu 34.
Paul Puhtel, G. V., Bau u. Remontearbeiten, l. Nometņu 11—2.
Puhtel, Arv., Schmied, Sparģeļu 5—7
— Emilie, Hndlrn., Bāriņu 7—42.
— Hermine, l. Nometņu 11—2.
— Jahn, Sabiles 1-c—1.
— Jahn, Kfm., Sabiles 1-c—2.
— Lisa, Hndlrn., Sabiles 1-c—1.
— Paul, Mal., l. Nometņu 11—2.
Puhtis, Melitta, Kont., Jelgavas šos. 23/25—33.
Gertrud Puhze, G. V., Waschanst., Lāčplēša 58.

H. Puhze, Kolonialw.-Handl., Valdemāra 57/59, Tel. 92210.
Puhze, Andr., Krankenpfleg., Svētceļnieku 10—1.
— Christoph, Schloss., Akmeņu 15—63.
— Elvire, Verk., Rēveles 70—54.
— Emilie, l. Lāču 9—80.
— Emma, Hapsalas 13—7.
— Erika, Stud., Vecpilsētā 5—5.
— Heinr., Kfm., Valdemāra 57/59—251.
— Karl, Schloss., m. Kalņu 7—9
— Magdalena, Stud., Matīsa 40/42—10.
— Mich., Hsb., m. Nometņu 17—1.
— Milda, Verk., Rēveles 70—54
— Rob., Dw., Brīvības 84—10.
— Rob., Landmess., Valdemāra 57/59—34.
— Rud., Rēveles 44—37.
— Rud., Schuhm., m. Piena 10—22.
— Wilh., Kass., m. Altonavas 3—8.
— Wilhelmine 6—13.
Puhzen, Lisa, Wäch., Zaru 72—2.
«**Puhzesspeegelis**» Zeitschrift, Elizabetes 77, Tel. 95218.
Puhzit, Jahn, Bäck., Daugavpils 47—18.
— Karl, Zimmerm., Sapieru 3—40.
Puida, Wärt., m. Palisādu 11/13—1.
Puide- Jul., Tischl., Matīsa 87—18.
Puiga, Bertha, Bmtn., Čiekurkalnā, V. šķ. lin. 19—9.
— Karl, Web., Valmieras 39—25.
— Karl, Web., Valmieras 45—24.
— Malwine, Priv.-Lehrn., Elizabetes 31-a—1.
Puīge, Gust., Zollkl., Gregora 9—3. 9—3.
— Marie, barmh. Schw., Marijas 4-a—8.
Puika, Anna, Bmtn., Stabu 116—14.
Puikewitz, Emilie, Verk., Brīvības 121—7.
Puikis, Lucie, Schriftst., Valdemāra 57/59—16.
— Rud., Lettl. Kons. in Litauen, Valdemāra 57/59—16.
Puische, Edmund, Ģertrūdes 84—1.
— Margot, Stud., l. Kalēju 51—2.
Joseph Puischeff, G. V., Färb. u. chem. Reinigung, Brīvības 124, Tel. 96974.
Joseph Puischeff, Schuhwerkst., Vilandes 12—24.
Puischeff, Alex., Mal., Brīvības 124—3.
— Anna, Vilandes 12—24.
— Jos., Mal., Brīvības 124—3.
— Jos., Schuhm., Vilandes 12—24.
Puischel, Jahn, Kpt., Ogļu 28—10
— Mathilde, Hsbn., Bolderājā, Smilšu 13.
— Willis, Masch., Valguma 45—7.
Puischew, Anna, Wärt., Katoļu 46—3.
Puite, Osw., Schndr., Ormaņu 19-a—6
Pujen, Karl, Schmied., Rūpniecības 9—26.
Pujene, Christine, Dw., Karlīnes 17—19.
— Emmi, Kont., Karlīnes 17—19
Pujkaln, Helene, Wäsch., Dīķu 18—4.
Pukain, Anna, Schndrn., Adolfa 17—8
— Eva, Schndrn., Adolfa 17—8.

Puke, Alfr., Dek.-Mal., Avotu 2—41.
— Alma, Schndrn., Avotu 2—41.
— Alwine, barmh. Schw., Kūdras 1—4.
— Elise, Matīsa 41—49.
— Jahn, Schndr., Dzirnavu 82—28.
— Karl, Ieroču 10—36.
— Karl, Kass., Matīsa 41—49.
— Karoline, Schndrn., Jelgavas šos. 30—11.
— Marie, Schndrn., Jelgavas šos. 30—11.
— Milda, Kont., Matīsa 41—49.
— Olga, Schndrn., Vaļņu 22—3-a.
— Pauline, Hndlrn., Ventspils 4—3.
— Pet., Kfm., Avotu 2—41.
— Thusnelda, Kont., Ventspils 4—3.
— Willy, Tischl., Krāsotāju 27—4.
— Wold., Lehr., Parka 2—6.
Pukelej, Karoline, Matīsa 48—16.
Pukewitsch, Jahn, Masch., Krāsotāju 25—26.
Rachmiel Pukin, H. I., Agentur u. Kommiss., l. Peldu 13, Tel. 22645-92145.
Pukin, Rachmiel, Kfm., l. Peldu 13—5.
— Ruben, Schndr., Stabu 8—2.
— Siskin, Kont., l. Peldu 13—5.
Pukinsky, Ant., Schuhm., Ģertrūdes 60—14,
— Jahn, Vagonu 9—27,
— Osk., Schndr., Torņa 17—3.
— Rob., Bmt., Vagonu 9—27.
Pukis, Emma, Bmtn., Stabu 51—7.
— Joh., Eisendr., Mārstaļu 14—7.
— Roman, Landw., Sadovņikova 21—15.
Ernst Pukit, Dachdeckungsarb., Miera 15.
Pukit, Alex., Journ., Marijas 4—23.
— Alfr., Bmt., Rēveles 29/31—14.
— Andr., Exped., Bruņinieku 50—12.
— Anna, Augustines 12—22.
— Anna, Kr. Barona 129—64.
— Auguste, Hndlrn., Kuģu 13—35.
— Aug., Kontr., Marijas 17—5.
— Christine, Augustines 12—22.
— Ed., Akmeņu 18—6.
— Ed., Schleifer, Akmeņu 18—6.
— Emmy, Miera 15—2, Tel. 91516.
— Emma, Bmt., Šarlotes 28—2.
— Emma, Dw., Avotu 62—37.
— Ernst, Hsb., Kfm., Šarlotes 28—2.
— Ernst, Schuhm., Kr. Barona 129—64.
— Fritz, Bmt., Aspazijas 9—19.
— Fritz, Schloss., Asu 9—9.
— Fritz, Zollbmt., Marijas 17—5.
— Gust., Schuhm., l. Nometņu 63—6.
— Gust., Zeichner, Cēsu 12—1.
— Hugo, Kurs., Matīsa 66—14.
— Irma, Kont., Brīvības 100—16.
— Jahn, Schndr., Kr. Barona 39—14.
— Jahn, Schuhm., Cēsu 3—2.
— Jahn, Web., Brīvības 186—8.
— Jak., Mont., Sparģeļu 5—31.
— Joh., Kfm., Elizabetes 67—7
— Julianne, Bmtn., Marijas 125—34.
— Juris, Tischl., Kr. Barona 114—30.
— Karl, Stabu 20—31.
— Karl, Bahnbmt., Avotu 62—37.
— Karl, Dw., Dzirnavu 161—18.
— Marie, Āžu 9—3.
— Marie, Stabu 20—31.
— Mathilde, Wärt., Valdemāra 53—9.
— Mich., Mech., Lāčplēša 29—40.
— Minna, Hndlrn., Meistaru 6—9.

— Nadeshda, Bmtn., Vilandes 12—
— Nina, Zahnärztin, Cēsu 12—1.
— Otto, Chauff., Laboratorijas 33—
— Pet., Marijas 124—6.
— Pet., Aufs., V. Milgrāvī, I. lin. 37—1.
— Selma, Schndrn., Artilerijas 44—55.
— Wilh., Stud., Elizabetes 89—16.
— Wilh., Zeichn., Elizabetes 89.
— Wold., Lehrl., Akmeņu 18—6.
Pukite, Alfr., Kont., Hospitaļa 5—
— Leontine, Stud., Hospitaļa 5—
Pukjahn, Mart., Hsb., Vidzemes šos 89—1.
Pukk, Hilda, Hs.-Lehrn., Karlīnes 25—19.
Pukkaln, Jahn, Maur., Daugavgrīv Viesnicas 17—4.
— Pet., Bruņinieku 83—1.
— Willis, Hndlrn., Bruņinieku 83—
Pukke, Anna, Hsb., Bolderājā, Rīga ielā 22.
— Eug., Stud., Švarcmuižas 10—
— Hans, Kapt., Puķu 7—1.
— Jahn, Bmt., Švarcmuižas 10—
— Jahn, Tischl., Rēveles 67—2.
Puklad, Nik., Klīvera 1—50.
Pukmann, Ed., Schmied, Dārtas 27—
— Jahn, Aufs., Katrīnes 3—1.
Puknas, Fritz Bmt., Brīvības 15—
— Fritz, Zollbmt., Ganību d. 15—
— Karoline, Hndlrn., Brīvības 15—
— Karoline, Hndlrn., Ganību d. 15
Puknis, Jos., Schndr., Jezusbaznīc 4—2.
Pukowa, Marianna, Hsb., Jelgavas šos. 15—1.
Puks, Mart., Oberserg., Marijas 47—12.
— Minna, Sadovņikova 21—19.
— Pet., Poliz., Marijas 47—12.
— Theod., Buchh., m. Palisādu 17—2.
Puksche, Olgert, Ltn., Kliņģeru 2
Pukschtes, Kasim., Rūpniecības 1-b—17.
Pukse, Mart., Hsb., Bolderājā, Rī ielā 11.
Puksis, Edm., Stud., Daugavgrīvā Viesnicas 14—1.
— Jahn, Offiz., Inženieru 1—5.
— Katherina, Ztghndlrn., Lienes 4—18.
Pukudars, Pauline, Duntes 44/46—
Pukudruwa, Ant., Lehr., Ģertrūdes 121—65.
— Arv., Stud., Ģertrūdes 121—65.
Pukukaln, Annette Schndrn., Ven pils 26-a—5.
Pukulej, Andr., Fuhrm., Pērnavas 24—31.
— Jahn, Schrifts., Pērnavas 24—
Pukuleja, Ed., Laboratorijas 22—
— Pet., Fleisch., Laboratorijas 22
Pulakas, Ant., Nachtwächt., l. Bis kapu 1—24.
Puleezki, Jusephe, Dw., Ģertrūd 98—24.
Puleitschin, Anna, Schndrn., Anton 16—35.
Pulewitz, Wlad., Arb., Zaķsalā, Krūmu 1—6.
Palin, Hanna, Brīvības 100—18.
Pulinsch, Ansis, Tischl., Karlīnes 7/9—8.
Pulis, Alex., Elektro-Mech., Mar 4—11.

Puljan, Wera, Verk., Stabu 2—13.
Pulke, Margarethe, Bmtn., Elizabetes 103—4.
— Pet., Kfm., l. Piena 16—2.
Pulkis, Jahn., Schuhm., Kalnciema 81—7.
Pulkowsky, Pet., Maler, Mārupes 8—9.
— Warwara, Kfm., Elizabetes 10-a—7.
Ed. **Pulksch**, Restaurant, Brīvības ielā 194, Tel. 94383.
Pulksch, Ed., Kfm., Pērnavas 9—8
Pull, Irma, Lehrn., Daugavpils 49—30
— Karoline, Verk., Stabu 114—16.
Pullmann, I., Prok. d. Lett. Aktienbank, Miesnieku 9.

Gesellschaft der Rigaer Tapetenfabrik
W. Puls & Co.
Aspazijas (Theater) Boulevard № 9
Tel. 23260.

Gesellschaft d. Rig. Tapetenfabr. W. Puls & Co., H. m. Tapeten u. Tapetenfabr. einz. off. Ges. W. Puls, Aspazijas bulv. 9, Tel. 23260, Fabr.: Kalnciema 89, Tel. 97893.
Puls, Agathe, Baznīcas 27/29—5.
— Frieda, Dir., Dzirnavu 119—16.
— Gaston, Bmt., Brīvības 32—8.
— Harry, Kalnciema 89—1.
— Irene, Kalnciema 89—1.
— Marie, Lehrn Baznīcas 27/29—5.
— Walter, Kfm., Kalnciema 89, Tel. 97893.
Pulst, Anastasia, Verk., Augustines 7—24.
— Anna, Buchh., Rēveles 35—60.
— Aug., Geschäftsf., Avotu 4—33.
— Ed., Mstr., Ropažu 35—5.
— Ed., Postbmt., Ropažu 35—5
— Jahn, Klusā 17—2.
— Karl, Hsb., l. Zirgu 18—4 .
— Konst., Schndrn., Ķemerejas 3—12
— Lisa, Dw., Kazarmu 6—1.
— Marie, Kont., Avotu 4—33.
— Melanie, Pfleg., Augustines 7—24.
— Mich., Hsb., Torģeles 2—1.
— Pet., l. Lāču 13—7.
Pultrok, Alph., Kurier, m. Jaunielā 3—1.
Pulver, Selma, Schndrn., Marijas 55—19.
Hermann **Pulvermacher**, Frisiersalon, Marijas 16.
Pulvermacher, Herm., Fris., Avotu 2—57.
Pulzen, Mathilde, Spul., Rēveles 52—9
Pulzin, Adele, Fr.-Künstl., Kronvalda bulv. 10—14.
— Alma, Strick., Krāsotāju 13—70.
— Anna, Schndrn., Valmieras 26—16
— Eva, Kr. Barona 45/47—7.
— Irma, Bmtn., Lauku 1—5.
— Jahn, Wächt., Kr. Barona 45/47—7
— Karl, Gesanglehr., Ģertrūdes 56—19.
— Marie, Telegr., Kr. Barona 45/47—7.
— Minna, Hndlrn., Krāsotāju 13—70.
— Pet., Kr. Barona 45/47—7
— Schanis, Kass., Daugavpils 43—1.
— Selma, Schrifts., Avotu 27-a—13.
— Wold., Säng., Lauku 1—5.

Pulzinsch, Pet., Elektromont., Avotu 27-a—13.
— Schanno, Kass., Daugavpils 43—1.
Pumba, Albert, Kpt., Skolas 25—8
Pumpain, Jek., Dw., Tērbatas 37—9.
Pumper, Emilie, Schndrn., Brīvības 145-a—12.
Pumperaus, Margarethe, Hsb., l. Maskavas 251-a—1.
— Pet., Schmied, l. Maskavas 251-a1.
Pumpin, Christoph, l. Grēcinieku 34—11.
Pumpis, Anna, Elviras 4—15.
Pumpit, Alfr., Kunstmal., Duntes 48—1.
— Jahn, Landw., Kalnciema 193,
— Katharina, Matīsa 82—16.
— Otto, Kfm., Sīmaņa 6—16.
— Pet.. Kfm., Harasa 1—1.
— Paul, Wagenb., Zvaigžņu 2—6.
— Reinis, Expr., Stabu 90—41.
— Willis, Tischl., Katoļu 30—55.
Pumpur, Alex., Geschäftsf., Matīsa 40/42—53.
Pumpur, Anna, Bahnbmtn., Akas ielā 4—2.
— Anna, Mstrn., Antonijas 4—24.
— Chr., Maurer, Akmeņu 4—16.
— Elsa, Bmtn., Ģertrūdes 109—22.
— Indr., Mil.-Bmt., Ģertrūdes ielā 109—22.
— Jahn, Bmt., Bruņinieku 71 —37.
— Jahn, Fuhrm., Valmieras 31—3.
— Jahn, Geschäftsf., Rēveles 77—72.
— Jak., Bmt., Cēsu 32—13.
— Jek., Masch., Lienes 17—4.
— Karl, Bmt., Klusā 9—20.
— Lene, Rēveles 77—72.
— Lina, Stud., Antonijas 4—24.
— Ludw., Bruņinieku 81—14.
— Marie, Kr. Barona 109—60.
— Marie, Schndrn., Brīvības 101—6.
— Natalie, Antonijas 4—24.
— Pet., Dw., Tērbatas 36—3.
— Reinh., Elizabetes 14—14.
— Rud., Dw., Kr. Barona 64—11.
— Selma, Kont., Antonijas 4—24.
Pumpurin, Karl, Dīķa 4—8.
Pun, Aron, Flsch., Avotu 16—25.
— Ida, Lāčplēša 13—11.
Punchera, Dr. ing., Off. Ges. d. F-ma Licht u. Kraft", Bullen, gr. Prospekt 106.
Pundin, Elvire, Dw., Švarcmuižas ielā 10—25.
— Helene, l. Maskavas 142-b—5.
— Nik., Fisch., l. Salas 4—10.
Pundinsch, Gust., Wächt., Bruņinieku ielā 22—28.
— Karl, Stud., Karlīnes 17—24.
Pundsin, Wladisl., Verw., Brīvības ielā 80—1.
Pundur, Jahn, Landw., Matīsa 135—1
— Jahn, Stud., Matīsa 33—38.
Pune, Emma, Bmtn., Artilerijas ieā 11/13—14.
— Fritz, Revid.-Geh., Pēterbaznīcas lauk. 5—2.
— Jahn, Bmt., Matīsa 84—17.
— Jahn, Tischl., Artilerijas ielā 11/13—14.
Punga, Herm., Ing., Tērbatas ielā 41/43—2.
— Olga, Stud., Marijas 31—15.
Punin, Pauline, Schndrn., Bruņinieku 77—29.
— Schanis, Stud., l. Klijānu 5—47.
— Selma, Stud., Atlasa 7—1.

Puninsch, Albert, Chauff., Skolas ielā 3-a—2.
— Anna, Atlasa 7—1.
Punis, Jahn, Wächt., Amalijas 9—5.
Punka, Andr., Lehr., Marijas ielā 56/58—8.
— Andr., Stud., Rēveles 45—4.
— Jahn, Fuhrm., l. Altonavas 17—1.
— Jahn, Staatsbmt., Elizabetes ielā 95—1-a.
— Joh., Geh. d. Vorst. d. Pharm.-Verw., Kurmanova 2—1.
— Leontine, Strick., Grāvmuižas ielā 13—14.
— Mart., Viehpfl., Oskara 14.
— Olga, Wirtsch., Schreyenbusch, III. Querlin. 18—1.
— Ottilie, Stud., Oskara 14.
Punke, Jek., Schndr., Stabu 30—9.
Punkul, Pet., Dw., Matīsa 41—35.
Punne, Jahn, Schuhm., Lienes 4—2.
Punowsky, Elisabeth, Hsbn., Bolderaa, Rožu 10.
Punt, Alfr., Korresp., Dzirnavu ielā 53-b—17.
Puntak, Marie, Wirtsch., Rīdzenes ielā 4—5.
Punte, Arn., Kr. Barona 24/26—15-a.
— Paul, Werkst.-Bes., Avotu 59—35.
— Wold., Bahnbmt., Kr. Barona ielā 24/26—15-a.
Puntul, Andr., Kfm., Blaumaņa ielā 26—77.
— Arv., Schndr., Zvanu 7—8.
Punzul, Emilie, Hndln., Šķirotavas ielā 1—2.
Pupa, Arv., Bmt., Bruņinieku ielā 71—16.
— Aug., Valguma 31-a—9.
— Elisabeth, Stud., Dzirnavu ielā 119—7.
Pupal, Jahn, Sold., Priežu 10—1.
Pupedis, Theod., Schndr., Akmeņu ielā 15/16—35.
Pupenis, Franz, Hsb., Ludzas 93—1.
Pupin, Bertha, Schndrn., Bauskas ielā 6/8—49.
— Bertha, Strick., Klusā 7—25.
— Joh., Schmied, Augustines 17—13.
Pupon, Emilie, Lāčplēša 62/66—54.
— Wera, Verkn., Lāčplēša 62/66—54
Puppa, Karl, Geschäftsf., l. Lāču ielā 13—64.
Puppe, Jahn, Korresp., Stabu 55—11.
Pupse, Osw., Ernestines 47—4.
Pupur, Ella, Schndrn., Artilerijas ielā 11—7.
— Jahn, Buchh., Matīsa 44—27.
— Karl, Mech., Baldones 1—3.
Pupurin, Bertha, Strick., Ģertrūdes ielā 47—12.
— Elisabeth, Bmtn., Marijas 59—2.
— Rud., Geschäftsf., Rēveles 61—27.
Pura, Werner, Stud., Matīsa 101—15
Purak, Ant., Dw., Kronvalda b. 10—19 .
Purau, Ant., Fuhrm., Krāsotāju ielā 15—31.
— Helene, Kont., Krāsotāju 15—31.
— Theod., Kelln., Matīsa 88—15.
Puranas, Christine, Kr. Barona ielā 104—8.
— Elvire, Maschschr., Kr. Barona ielā 104—8.
Epifan Puraschew, Schlosserei, Elijas 8.
Puraschew, Paul, Schloss., Gogoļa ielā 11—4.

Puraw, Jahn, Fuhrm., Rēveles 84—19
— Jahn, Pol.-Bmt., Zvaigžņu 21—27.
— Jahn, Sold., Rēveles 84—19.
— Jak., Bmt., Artilerijas 73—11.
Purbek, Emma, Bmtn., Lenca 2—46.
Purchimowitsch, Paul, Zimmerm., Dārza 21—6.
Purdsin, Jahn, Kont., Valmieras ielā 39—17.
Pure, Arth., Abschrift.-Büro Inh., Elizabetes 17—4, Tel. 23732.
Purechewitz, Leonh., Pulkv. Brieža ielā 13—26.
— Ljubow, Pulkv. Brieža 13—26.
Purek, Dora, Bruņinieku 72—21.
Puren, Jahn, Chauff., Blaumaņa ielā 14—2.
— Jahn, Krim.-Poliz., Meža 4-a—12.
— Jahn, Schuhm., Pērnavas 29—120
— Marie, Valmieras 28—7.7
— Marie, Schndrn., Kr. Barona ielā 80—47.
Purenas, Jahn, Fuhrm., Pērnavas ielā 23-a—50.
Purene, Elsa, Stud., Lāčplēša 50—44
Pureninsch, Rob., Stud., Stabu 40—16
— Wold., Lehr., Valdemāra ielā 67-a—12.
Selma, Purens, Frisiersalon, Antonijas 13.
Purens, Selma, Fris., Alberta 7—9.
Purgails, Alex., Masch., Kr. Barona ielā 109—67.
Purgail, Andr., Bahnbmt., l. Kalnu ielā 62—22.
— Aug., Schloss., Parka 6—9.
— Bertha, Plätt., Augustīnes ielā 12—37.
— Ede, Kalnciema 34—4.
— Emilie, Hsbn., Artilerijas 53—16.
— Eug., Stud., Schreyenbusch, II. Lin. 5—16.
— Jahn, Wächt., Milgrāvja 10—3, 4.
— Julie, Artilerijas 53—16.
— Karoline, Schndrn., Biķernieku ielā 47—17.
— Katharina, Sērmuliņa 5—1.
— Mart., Ag., Marijas 44—17.
— Martha, Verk., Rēveles 33—5.
— Rosalie, Hsbn., Vārnu 14—1.
— Selma, Pļavas 3—10.
Purgailis, Christine, Schreyenbusch, I. Lin. 40.
— Jahn, Verk., Avotu 34-a—8.
Purgal, Cornelia, Stud., Tērbatas ielā 1/3—8.
— J., Notar, Elizabetes 63, T. 90606.
— Jahnis, Notar, Tērbatas 1/3—8.

Christoph Purin, Lebensmittel, Marijas 4.

Ernst Purin, G. V., Kunstmal., Valdemāra 39, Tel. 97049.

E. Purin & Co., G. V., Bäckerei, einz. off. Ges., Pēter Purin, Kr. Barona 114.

Richard Purin, Klempnerwerkst., Kr. Barona 39.

Thomas Purin, G. V., Anfert. v. Wäsche, l. Zirgu 19.

Purin, Adolph, Schndr., Lāčplēša ielā 29—10.
— Agnes, Dw., Adolfa 31—4, 5.
— Alb., Faktor, l. Nometņu 49—10.
— Alb., Sapieru 1—7.
— Alb., Techn., Akmeņu 15—21.
— Alex., Dw., Ģertrūdes 75—5.
— Alex., Geschäftsf., Elizabetes ielā 89—8.
— Alex., Hsb., Sapieru 1—7.
— Alex., Kont., Lejas 8—2.
— Alex., Maler, Schreyenbusch, II. Lin. 1-b—5.
— Alfr., Chauff., Lāčplēša 50—7.
— Alfr., Schrifts., Marijas 82/84—63
— Alide, Schndrn., Hospitaļa 3—9.
— Alma, Dw., Karlīnes 8/10—22.
— Alwine, Maschschr., Ģertrūdes ielā 115—39.
— Amalie, Marijas 132—50.
— Amalie, Bahnbmtn., Krūzmuižas ielā 33—3.
— Anlise, l. Jēkaba 24—19.
— Anna, Avotu 28—10.
— Anna, Elijas 5—22.
— Anna, Kazarmu 3—19.
— Anna, m. Palisādu 6—18.
— Anna, Bmtn., Kr. Barona 129—37
— Anna, Hsbn., Vidus 6—1.
— Anna, Hndln., l. Nometņu 15—3.
— Anna, Kontn., Marijas 4-a—8.
— Anna, Schndrn., Ģertrūdes ielā 106—16.
— Anna, Schndrn., Matīsa 41—42.
— Anna, Schndrn., Schreyenbusch, III. Querlin. 14-a—2.
— Anna, Schndrn., Cēsu 24—5.
— Anna, Wirtsch., Bruņinieku ielā 71—37.
— Annette, Lāčplēša 70—7.
— Ant., Schmd., Stabu 115/117—24.
— Arv., Ankern., Krastmalas 4—3.
— Aug., Kr. Barona 108—19.
— Aug., Bmt., Kr. Barona 114—32.
— Aug., Bäck., Marijas 83/85—77.
— Aug., Fisch., kl. Vegesacksholm, 43—2.
— Aug., Kapt., Alt-Mühlgraben, Kalnzeem, III. Lin. 32.
— Aug., Landw., Šampētera 30.
— Aug., Schuhm., Laboratorijas ielā 9—25.
— Bertha, Schndrn., Rēveles 3—3.
— Charlotte, Dw., Mūksalas ielā 29/31—28.
— Christian, Tischl., Pērnavas 27—4
— Christine, Hdlrn., l. Miesnieku ielā 12—6.
— Chr., Kfm., Elizabetes 89—1.
— Christine, Schndrn., Ģertrūdes ielā 106—28.
— Christine, Schndrn., Hospitaļa ielā 3—7.
— Christine, Schndrn., Vidzemes šos. 23/25—8.
— Christine, Schndrn., Vidzemes šos. 44—6.
— Christine, Wäsch., Schreyenbusch, VIII. Lin. 10—6.
— Dav., l. Buļļu 7—6.
— Dore, l. Lubānas 17—12.
— Edg., Stud., Tērbatas 14—11.
— Ed., Fleisch., Marijas 110—55.
— Ed., Geschäftsf., Kalncie ma ielā 2-b—14.
— Ed., Hsb., Ropažu 44.
— Ed., Kfm., Ausekļa 7.
— Ed., Müll., Rēveles 75—16, 17.
— Ed., Schndr., Kr. Barona 43—2.
— Ed., Tischl., Brīvības 94—48.
— Elisabeth, Schndrn., Pērses 4—4.
— Elsa, Bmtn., Brīvības 94—35.
— Elsa, Bmtn., Hospitaļa 24-a—23
— Emilie, Hndln., Brīvības 151—31.
— Emilie, Maschschr., Ģertrūdes ielā 115—39.
— Emilie, Schndrn., Volguntes 74—3
— Ernst, Bruņinieku 72—15.
— Ernst, Buchb., Teatra 1—6.
— Ernst, Dek.-Mal., Dzirnavu 91—7
— Franz, Schuhm., Ludzas 56—12.
— Georg, Kfm., Alt-Mühlgraben, I. Lin. 22—1.
— Gust., Landw., Blīdenes 5—1.
— Hermine, Schndrn., Rēveles 77—
— Indr., Marijas 70—52.
— Iraida, Heb., l. Maskavas 154—
— Jahn, Bmt., Brīvības 136/138
— Jahn, Bmt., Hospitaļa 24-a—23
— Jahn, Buchh., Kr. Barona 129—
— Jahn, Fuhrm., Terezes 6—16.
— Jahn, Fuhrm., Valdemāra 79—
— Jahn, Hsb., Bolderaa, Brūža 11 Meža 11.
— Jahn, Hsb., Rumpmuižas 53—
— Jahn, Hsb., kl. Vegesacksholm, II. Lin. 56.
— Jahn, Hsb., Purvciema 127.
— Jahn, Klempner, Antonijas 15—
— Jahn, Kfm., Artilerijas 10—
— Jahn, Masch., Dzirnavu 123—
— Jahn, Masch., Schreyenbusch, III. Querlin. 10—3.
— Jahn, Offiz., l. Maskavas ielā 183—4.
— Jahn, Schmd., Kurmanova 15—
— Jahn, Stud., Rēveles 35—49.
— Jahn, Tischl., Ādmiņu 6—23.
— Jahn, Zimmerm., Artilerijas ielā 36—7.
— Jahn, Zuschndr., Lejas 5—19.
— Jak., Hausverw., Krāsotāju ielā 18—1.
— Jak., Tischl., Ludviķa 5—4.
— Jak., Tischl., Tērbatas 6/8—55.
— Jek., Ģertrūdes 115—39.
— Joh., Poliz., Pērnavas 29—50.
— Joh., Artilerijas 60—7.
— Johanna, Hsbn., Krastmalas 4
— Jul., Buchh., Tērbatas 14—11.
— Juris, Bolderaa, Brūža 11—1.
— Karl, m. Kalēju 1/3—20.
— Karl, Bahnbmt., m. Nometņu ielā 44-c—29.
— Karl, Dw., m. Grēcinieku 2—1.
— Karl, Doz. a. d. Hochsch., Kr. rona 11—3, Tel. 90928.
— Karl, Fuhrm., l. Maskavas 273
— Karl, Gärtn., Jelgavas š. 18—1
— Karl, Kfm., Rēveles 77—44.
— Karl, Mal., Birģeļmuižas 2—
— Karl, Poliz., Lejas 8—2.
— Karl, Schndr., Matīsa 41—40.
— Karl, Tischl., Ģertrūdes 74—1
— Karoline, Hsbn., Dārtas 30—2.
— Katharina, Elizabetes 9—17.
— Liebe, Bolderajas 8—2.
— Lina, l. Nometņu 11—9.
— Lina, Bmt., Marijas 132—46.
— Lina, Bmtn., Marijas 132—50.
— Lisette, Volguntes 38—4.
— Lony, Kont., Avotu 29—11.
— Lotte, Hdlrn., Elizabetes 89
— Lucie, Anniņmuižas 14-b—2.
— Lucie, Bmtn., Marijas 132—50.
— Malwine, Kont., Kārsotāju 26
— Margarethe, Schndrn., l. ielā 3—26.
— Marie, Bruņinieku 115—62,
— Marie, Kr. Barona 14—16.
— Kr, Barona 114—32.
— Marie, Lapu 1—5.
— Marie, Kont., Tēraudlietūves ielā 8—18.
— Marie, Phot., Lapu 1—5.
— Marie, Schndrn. Bērzmuižas
— Marie, Schndrn., Brīvības 79
— Marie, Schndrn., Brīvības 153
— Marie, Stud., Rēveles 35—49
— Mart., Marijas 117—32.
— Mart., Zaķusalas krastmalā 19

— Mart., Hsb., Kundsingsholm, IV. Lin. 7.
— Mart., Holbr., Marijas 13—97.
— Mart., Steuerm., l. Buļļu 13—1.
— Martha, Rēveles 32—1-a.
— Martha, Hdlrn., Dzirnavu 91—7.
— Martha, Verk., Muitas 4—19.
— Mahrzis, Schloss., Anniņmuižas ielā 14-b—2.
— Melanie, Hdlrn., Marijas 125—11.
— Mich., Fuhrm., Vārnu 8—17.
— Mich., Hsb., Hospitaļa 6—1.
— Milda, Lehrn., Rumpmuižas ielā 53—1.
— Minna, Artilerijas 23—10.
— Minna, Kelln., Rēveles 70—44.
— Mirdsa, Buchh., Dārtas 30—2.
— Nadeshda, Schndrn., Karlīnes ielā 16—14.
— Nik., Bibl., l. Nometņu 11—9.
— Olga, Buchh., Miera 21—17.
— Olga, Verk., Ģertrūdes 90—19.
— Olga, Web., Lejas 5—19.
— Oswald, Verk., Kr. Barona ielā 93—42.
— Ottilie, Schndrn., Kurmanova ielā 15—4.
— Paul, Schloss., Vārnu 6—54.
— Pauline, Kont., Kr. Barona 14—16
— Pauline, Viehpfleg., Vidzemes šos. 86—1.
— Pet., Bracker, Augustines 21—55.
— Pet., Instr., Brīvības 126—29.
— Pet., Kfm., Rēveles 75—16, 17.
— Pet., Kondukt., Stabu 116—47.
— Pet., Kunstmal., Teatra 1—6.
— Pet., Landw., Ventspils 34—1.
— Pet., Schuhm., l. Jēkaba 24—19.
— Pet., Schuhm., Rēveles 83—37.
— Praskovia, Matīsa 64-a—4.
— Regina, Masseuse, Stabu 46/48—8
— Rich., Buchh., Marijas 140—2.
— Rich., Klmpn., Kr. Barona 39—16.
— Rob., Popova 3-a—29.
— Rob., Kass., Baznīcas 4-a—21.
— Rosalie, Matīsa 59—8.
— Rud., Steuerm., l. Buļļu 13—1.
— Selma, Schndrn., m. Nometņu ielā 17—17.
— Skaidrite, Maschschr., Dārtas ielā 30—2.
— Soja, Juŗa Alunāna 2—5.
— Thomas, Inh. d. F-ma Th. Purin, Zirgu 19.
— Valentine, Telegr., l. Maskavas ielā 154—1.
— Wally, Bmtn., Bruņinieku 22—12.
— Wally, Buchh., Ģertrūdes 30—21.
— Wenta, Bmtn., Raiņa b. 5—11.
— Wold., Buchh., Brīvības 60/66—39
Puring, Dorothea, Hsbn., Rītupes ielā 5—1.
Purinin, Karl, Dw., Brīvības ielā 108—9, 10.
Purinsch, Alb., Landmess., Valdemāra 69—11.
— Alex., Schloss., Karlīnes 38—11.
— Alfr., Maler, Lāčplēša 50—35.
— Andr., Priekdalna 1—3.
— Arv., Verl.-Leit., Hospitaļa ielā 24-a—23.
— Chr., Valguma 15/17—3.
— Jahn, Buchh., Kr. Barona 129—37
— Jahn, Geschäftsf., Rēveles ielā 35—97.
— Jahn, Eksporta 17-c—3.
— Jahn, Masch., Dzirnavu 123—15.
— Jahn, Schloss., Eskporta 17-c—3.
— Jahn, Seem., l. Ķengaraga 8—1.
— Jahn, Serg., Lienes 9—32.
— Jek., Maurer, Zvaigžņu 13—32.
— Karl, Gärtn., l. Palisādu 26—4.
— Karl, Polier., Kr. Barona ielā 109—17.
— Mart., Schmied, Pokrova 5—2.
— Mich., Feldsch., Marijas 20—4.
— Osk., Verk., Akmeņu 7—6.
— Osw., Miera 17-b—8.
— Pet., Färber, Rēveles 32—39.
— Rob., Maler, Lāčplēša 50—31.
— Rud., Chauff., Uniona 47—11.
— Wladisl., Stud., Zvaigžņu 21—10
— Wold., Bmt., Marijas 125—11.
— Wold., Masch., Matīsa 86-a—89.
Puris, Marie, Schndrn., Vidzemes šos. 27—16.
Purischew, Makarij, Schloss., Gogoļa ielā 11—6.
— Steonida, Anleg., Vitebskas 18—6
Purit, Alex., Mont., l. Ķēniņu 8—2.
— Alex., Portier, l. Ķēniņu 8—2.
— Alex., Tapez., Lienes 14—6.
— Alfr., Red., Merķeļa 19—19.
— Dav., Dw., Elizabetes 15—5.
— Erna, Kont., Valdemāra 37—25.
— Friedr., Elektromont., Pērnavas ielā 11-b—4.
— Hugo, Maler, Hospitaļa 24-b—34
— Jul., Schndr., Marijas 83/85—63.
— Karl, Fuhrm., Marijas 83/85—63.
— Katte, Strick., Brīvības 194—7.
— Natalie, Schndrn., Pērnavas ielā 11-b—4.
— Paul, Adm., Lienes 14—6.
— Pimen, Hsb., Maija 16—2.
— Wera, Bmtn., l. Ķēniņu 8—2.
— Wera, Bmtn., Tilta 12—46.
Puritz, Joh., Dir., Matīsa 64-a—6.
Purizs, Jahn, Chef d. Patentamts, Matīsa 64-a—6.
Purkalit, Alvine, Schndrn., Stabu ielā 76—17.
— Christine, Tērbatas 88—44.
— Dav., Bmt., Hospitaļa 24-b—40.
— Hertha, Verk., Brīvības 69—1.
— Jahn, Kelln., Marijas 17—14.
— Karl, Klavierst., Stabu 2—15.
— Karoline, Säng., Bruņinieku ielā 87—2.
— Lucie, Stud., Baznīcas 43—2.
— Olga, Torņa 4—3.
— Pet., Bäck., l. Nometņu 47—22.
Purkahlit, Pet., Zuschl., Bruņinieku ielā 87—6.
Purkaln, Arth., Kondit., Zvaigžņu ielā 24—102.
— Augustin, Kfm., Blaumaņa ielā 16/18—14.
— Ottilie, Cēsu 12—19.
Purklaw, Lise, Lielāsmuižas 10—2.
Purlahz, Jahn, Kommiss., Hospitaļa ielā 5—20.
Purlaw, Karl, Sesavas 2—1.
Purlej, Jahn, Dw., Schreyenbusch, III. Querlin. 16—21.
Purleja, Wera, Schndrn., Schreyenbusch, III. Querlin. 16—21.
Purlihdum, Jahn, Schuhm., Marijas ielā 16—6.
Purlsdums, Karl, Verk., Aptiekas ielā 22—22.
Purmahl, Juris, Kontr., Abavas ielā 15-a—6.
Ed. Purmal, Schneidergeschäft, Dzirnavu 84, Tel. 96999.
Purmal, Alvine, Schndrn., Kr. Barona ielā 129—76.
— Andr., Stabu 46/48—12.
— Anna, Gaujas 1-a—19.
— Ed., Gefängn.-Aufs., Matīsa ielā 74—5.
— Ed., Schndr., Marijas 11—5.
— Emilie, Enkuru 6-a—1.
— Emilie, Strick., Kūdras 11—4.
— Emma, Kass., Raiņa b. 31—22.
— Fritz, Feuerw., Matīsa 9—1.
— Hermine, Lāčplēša 31—3.
— Irma, Kont., Lāčplēša 59—6.
— Jahn, Bmt., Stabu 23—10.
— Jahn, Expr., Lāčplēša 59—6.
— Jahn, Hsb., Enkuru 5/7—3.
— Jahn, Masch., Klīvera 1—29.
— Jahn, Mech., Vēja 4—4.
— Jahn, Landw., Rēveles 46—4.
— Jahn, Oberltn., Meža 4—1.
— Jahn, Tischl., Baložu 18—4.
— Jak., Flsch., Brīvības 121—23.
— Jak., Schloss., Brīvības 121—12.
— Jak., Schloss., Stabu 53—3.
— Jenny, Wirt., Enkuru 6-a—1.
— Juris, Stud., Brīvības 11—14.
— Karl, Bmt., Marijas 86—7.
— Karl, Exped., Enkuru 6-a—2, 3.
— Mart., Stud., Tērbatas 97—5.
— Mile, l. Buļļu 7-a—3.
— Nora, Stud., Merķeļa 3—7.
— Pet., Bmt., Stabu 46/48—12.
— Pet., Stud., Marijas 86—7.
— Rob., Kfm., Baložu 18—4.
— Wilma, Stud., Tērbatas 97—5.
Purmaleet, Jahn, Stud., Karlīnes ielā 1-b—17.
Purmalis, Wold., Buchh., Bruņinieku ielā 107—1.
Purmiņa, Marie, Stud., Talsu 23—9.
Purmel, L. A., Kfm., Brīvības 36—16
Purne, Heinr., Buchb., Bruņinieku ielā 75-b—25.
— Lise, Hsbn., Morica 2—1.
Purni, Elsa, Maschschr., Brīvības ielā 94—35.
Purninsch, Adam, Kfm., Marijas ielā 106—16.
— Adolf, Bmt., Marijas 106—16.
Purnis, Pet., Wächt., Ģertrūdes 7—4.
Purns, Erich, Stud., Baznīcas 39—13
— Karl, Ing., Baznīcas 39—13.
Purpeter, Andr., Buchhdlr., Sētas ielā 1—7.
Purpis, Katharina, Wirtin, Teatra ielā 3—4.
Purpisch, Felix, Schuhm., l. Kalnu ielā 13—3-a.
Purreed, Reinhold, Eisendreh., Brīvības 165—12.
K. Purrit, Wein- u. Kolonialwaren-Handl., Artilerijas 10, Tel. 92946.
Purrit, Karl, Stud., Artilerijas 10—1
— Wally, Artilerijas 10—1.
Purs, Ernst, Schiffer, Daugavgrīvas ielā 33/35—3.
— Rob., Bmt., Blaumaņa 25—8.
Pursahl, Jak., Maur., Duntes 24—3.
Pursak, Ottilie, Schndrn., Matīsa ielā 80—53.
— Rob., Klempn., Ludzas 36—35.
— Wass., Schloss., Ludzas 36—35.
Pursal, Jul., Kfm., Matīsa 44—8.
J. & A. Purschelis, i/F. „Autogen", G. V., Elektroautogenische Metallschweissungsanstalt u. Maschinenbauerei, Riepnieku 3, Ecke d. Turgeņeva iela, Tel. 94603.
Purschelis, Jahn, Turgeņeva 14—2.
Pursis, Jahn, Buchh., l. Lubānas ielā 34-a—2.
Purwain, Karl, Kelln., Blaumaņa ielā 9—5.
Purwainis, Karl, Schuhm., Teriņu ielā 11—1.
Purwe, Andr., Bäck., Ģertrūdes ielā 121—76.
— Karl, Masch., Tūlas 21/23—15.

Purweet, Christine, l. Lāču 14—11.
— Wera, Putzmachn., Alberta 1—24.
Purwelis, Ant., Mech., m. Palisādu ielā 10—24.
Purwin, Alma, Wirtin, Raiņa b. 17—3
— Anna, Matīsa 36—67.
— Antonie, Schndrn., Matīsa 36—67.
— Hermine, Hdlrn., Schreyenbusch, I. Querlin. 4—8.
— Jahn, Kurier, Ģertrūdes 67—22.
— Jahn, Waldtechn., Stabu 41—6.
— Jak., Kfm., l. Maskavas 42—36.
— Karl, Palīdzības 9/11—10.
— Leontine, Bmtn., Ģertrūdes 67—22
— Made, Wäsch., Talsu 9—58.
— Martha, Schndrn., Krāsotāju ielā 19—16.
— Milda, Hsbn. Saikovas 3-a—1.
— Pet., Aufs., Valmieras 45—45.
— Wera, Kont., Ģertrūdes 121—10.
— Veronika, Kontn., Balastu 4—2.
Purwing, Louis, Prok. Chef d. Auslandabt. d. Lettl. Commerzb. A.-G., Lāčplēša 29—22.
— Ludw., Bmt., Lāčplēša 29—22.
Purwinsch, Adolf, Mil.-Bmt., Marijas ielā 1—8.
— Jahn, Bmt., Ezermalas 3—8.
— Jahn, Messer, Elizabetes 9—25.
— Karl, Dw., Ģertrūdes 110—25.
— Karl, Stud., Ezermalas 3—8.
— Mart., Dw., Audēju 15—1.
Purwischke, Alb., Buchh., Pērnavas ielā 29—25.
Purwischkis, Karl, Holzbr., Lāčplēša ielā 29—48.
Purwit, Grete, Matīsa 67—35.
— Jahn, Landw., Bramberģes 1—1
— Jak., Bmt., Baznīcas 27/29—14.
— Jak., Schiffskapt., Slokas 12-a—13
— Juris, Landw., Bramberģes 1—1.
— Karl, Lehrl., Lāčplēša 53—18.
— Katharine, Baznīcas 27/29—14.
— Nik., Bmt., Baznīcas 27/29—14.
— Pauline, Landw., Bramberģes 1—1
— Rob., Landmess., Bramberģes ielā 1—1.
— Victoria, Verk., Slokas 12-a—13.
— Wilh., Profess., Aspazijas b. 8—4, Tel. 21092-90892.
— Willy, Tischl., Schreyenbusch, I. Lin. 4—12, 13.
Purwlihzis, Aug., Stud., Marijas ielā 13—85.
Pusak, Nik., Kutsch., l. Alūksnes ielā 1—39.
Pusanow, Alexis, Bmt., l. Piena 16—5
— Alexandra, Lehr., Pulkv. Brieža ielā 3—12.
— Grigorij, Verk., Popova 8—6.
— Hiaron, Kont., Pulkv. Brieža ielā 3—12.
Pusau, Ant., Glasbl., Matīsa 59—26.
Pusauds, Andr., Kfm., Purva 17—1.
Pusbarneek, Mart., Prov., Baznīcas ielā 5—4.
— Mart., Revis., Baznīcas 5—16.
— Jahn, Blaumaņa 28—3.
Louis Pusch, H. III., Tapisserie, u. Kurzw., Inh.: Alide Ahrends, Prok.: Nik. Schurgin, l. Grēcinieku 10.
Pusch, Ella, Juŗa Allunana 6—17.
— Rob., Stud., Ventspils 5—38.
— Jahn, Stud., Ādmiņu 8—51.
Puschak, Jahn, Stud., Ādmiņu 8—51.
— J., Hsb., Kfm., Lāčplēša 29, Tel. 95050.
— Selma, Stud., Ādmiņu 8—51.

Puschakow, Ewgraf, Klempn., Lazdonas 1—7.
Puschalowsky, Martha, Sadovņikova 45—3.
Puschkarew, Alex., Techn., l. Lāču ielā 3—72.
Puschkarsky, Wlad., Kont., Alberta ielā 8—7.
Puschkewitz, Erna, Typogr., Valdemāra 57/59—19.
— Mart., Schuhm., Torģeļu 2—11.
Puschkin, Karl, Schmied, Bruņinieku ielā 22—2.
— Marie, Pētersalas 3—4.
— Ossip, Katoļu 48/50—29.
Puschinsky, Dora, Kr. Barona ielā 106—26.
— Jesek., Schndr., Elizabetes 89—9.
— Minna, Schndrn., Kr. Barona ielā 106—26.
Puschlan, Theod., Hsb., Strazdmuižas 2.
Puschmuzan, Jos., Schndr., m. Altonavas 3—9.
Puschur, Alex., Kfm., Abavas 16—6.
Puschwaschky, Anna, Stick., Stabu 87—17.
— Kas., Chauff., Stabu 87—17.
Victoria, Stick., Stabu 87—17.
Puse, Theod., Bmt., Matīsa 52—42.
Puser v. Müller, Fritz, Brīvības ielā 33—40.
Pusild, Alex., Zimmerm., Podraga ielā 103.
Pusinsch, Pet., Bäck., Lāčplēša ielā 50—29.
Pusirewsky, siehe Pusyrewsky.
Puskaln, Jahn, Artist., Matīsa 87—5.
— Marie, Dārtas 15—6.
Puskarew, Konst., Buchh., Alberta ielā 1—13.
Puspehd, Willis, Tischl., Saldus 13—3
Puss, Karl, Wächt., Artilerijas ielā 29/31—7.
Pussar, Jahn, Bmt., Stabu 51—25.
— Pet., Eisendreh., Pionieru 9—89.
Arved Pussel, H. III., Agentur, Stabu ielā 10, Inh.: Arv. Pussel,

---

Osk. Pussel

Güterexpedition

gegr. 1872

Mühlenstr. 121. Telephon 91309.

Constanze Pussel, G. V., Fuhrgesch., Dzirnavu 121, Tel. 91309.
Pussel, Adelb., Untern., Valguma ielā 15/17—36.
— Al-dra, Hsbn., Ventspils 11—9.
— Arv., Kfm., Brīvības 93—31.
— Ferd., m. Monetu 18—1.
— Konstanze, Exped., Dzirnavu ielā 121—1.
— Paula, Kuģu 26—3.
— Wold., ver. Rechtsanw., Pils 18, Tel. 20983.
Pussul, Anna, Teleph., Kr. Barona ielā 131—19.
— Jenny, Wirt., Eksporta 6—16.
— Wold., Valdemāra 67-a—20.
Pustoschko, Alex., Brieftr., Salacas ielā 8—10.
Pustschuz, Arn., Tischl., Lāčplēša ielā 123—74.

Pustumsa, Malvine, Ormaņu 19-a
— Marie, Ormaņu 19-a—5.
Pusul, Ed., Art., Dzirnavu 131—
— Rob., Offiz., Marijas 70—11.
Puswahzeet, Ansis, Schndr., Ozol žas 4—2.
— Emilie, Schndrn., Matīsa 135
— Karl, Mech., Blaumaņa 9—43.
— Wlad., Arzt, Skolas 12-a—6.
Pusyrewsky, Dmitr., Stud., Skol ielā 12-a—9.
— Elisabeth, Stud., Skolas 12-a
Puszepur, Andr., Chauff., Karlīne ielā 16—17.
Puszepure, Andr., Dw., Pilsoņu 5—
Putan, Franz, Korresp., šķūņu ielā 12/14—4.
— Mathilde, Schndrn., Stabu 11—
— Simon, Kur., Daugavpils 74—
— Vincent, Elektromont., šķūņu ielā 12/14—4.
Putein, Irma, Verk., Zvaigžņu 2
Puteklis, Pet., Instruktor, Lāčplē ielā 47—9.
Puten, Christian, Bmt., Brīvības ielā 122—6.
— Elisabeth, Lehrn., Brīvības ielā 122—6.
— Jule, Hndln., Lapu ielā 23-a—5
— Karl, Masch.-Mstr., Dzirnavu ielā 18—4.
— Karl, Maler, Lauku 1—7.
Putenis, Jahn, Schndrn., Pokrova ielā 18—13.
— Jula, Strick., Stabu 91—15.
Puter, Esther, Verk., Marijas ielā 49—41.
E. Putermann, Galant. u. Kurzw. Audēju ielā 11, Tel. 20597/9
Putermann, Benj., Zahntechn., Av ielā 16-b—12.
— Chaja, Avotu 16-b—12.
— Elias, Kfm., Avotu 16-b—12.
— Esther, Schriftf., Avotu 16-b—
Puterneek, Jos., Kfm., Dzirnavu ielā 159—3.
Putilow, Praskovia, Bruņinieku ielā 12—11.
Putilowsky, Nik., Schlssr., čiekur kalnā, II. d. 25—2.
— Vikt., Handw., čiekurkalnā, II. l. 25—2.
Putin, Nik., Zuschl., Tulas 21/23—
Putnaehrglis, Ant., Schrifts., Go ielā 13/17—21.
— Dav., Buchh., Ģertrūdes 41—
— Milda, Teleph., Stabu 13—14
— Rud., Ing., Olgas 4—14, T. 94
— Theod., Buchh., Stabu 13—14.
Putne, Dav., Maur., Volguntes 5—
Putne, Jahn, Fuhrm., Rumpmuiž ielā 57—1.
— Leontine, Bmtn., Ģertrūdes ielā 109—13.
— Mart., Chef. d. Güterbahnh., nību dambī 6—1.
— Milda, Bmtn., Ģertrūdes 109—
Putnehrglis, Jahn, Wächt., Matīs ielā 41—46.
Putnig, Arth., Kapt., Krasta 7—
Jahnis Putnin, G. V., Tischlerei, Brīvības ielā 149.
Karl Putnin, H. III., G. V., Sch u. Wurstfabr., Karlines 30.

PETER PUTNIN, Kr. Barona ielā 63, Tel. 9

P. Putnin, Drogen, Kr. Barona 63 Tel. 90454.

Putnin, Dr. med. Baznīcas 18, Tel. 91096.
— Adam, Schlss., Rēveles 45—10.
— Alice, Schndrn., Avotu 61—20.
— Alide, Sapieru 1a—23.
— Alide, Schndrn., Elizabetes ielā 57—28.
— Alph., Stud., Stabu 87—6.
— Alvine, Marijas 126—5.
— Alwine, Stud., Artilerijas 8—32.
— Andr., Bahnbmt., Brīvības bulv. 2/4—10.
— Andr., Dw., Čiekurkalnā, II. šķ. lin. 4—5.
— Andr., Hdlrn., Matīsa 33—16.
— Andr., Wächt., Sapieru 3—61.
— Anna, Vārnu 9—21.
— Anna, Hndln., Vārnu 9—45.
— Ant., Bahnbmt., Ģertrūdes ielā 106—18.
— Ant., Kontr., Matīsa 11/13—9.
— Ant., Lagerverw., Ģertrūdes ielā 113—102.
— Antonie, Kont., Raņķa d. 1—1.
— Antonie, Schndrn., Vidzemes šos Nr. 28—32.
— Arth., Bmt., l. Kandavas 19—3.
— Aug., Feuerw., Marijas 124—2.
— Auseklis, Stud., Matīsa 11/13—9.
— Bertha, Strick., Augustines ielā 12—43.
— Cäcilie, Stud., Valdemāra ielā 57/59—41.
— Chr., Fris., Pilsoņu 5—13.
— Eleonore, Buchh., Bulduros, Rīgas ielā 59.
— Elfriede, Lehrn., m. Palisadu ielā 17—6.
— Elisabeth Kass., Brīvības 149—60.
— Elwire, Bmtn., Valdemāra ielā 57/59—41.
— Emil, l. Lāču 9—64.
— Emil, Techn., Marijas 26—17.
— Emilie, Duntes 9—2.
— Emilie, Schndrn., Ropašu 9-b—5
— Emilie, Schndrn., Rumpmuižas ielā 29—19.
— Emma, Plätt., Rumpmuižas ielā 20—2.
— Erna Falzerin, Elizabetes ielā 23—28.
— Ernst, Kr. Barona 25—3.
— Ernst, Poliz., Marijas 115—61.
— Ernst, Stud., Kr. Barona 60—18.
— Eva, Heb., Avotu 61—20.
— Fritz, Bahnbmt., Katoļu 13—3.
— Heinr., Brīvības 126—14.
— Helene, Kass., Avotu 61—20.
— Herm., Geschäftsf., Rēveles ielā 74—6.
— Ida, Avotu 61—20.
— Ida, Strick., Rēveles 28—27.
— Jahn, Aviat., Marijas 113—10.
— Jahn, Fleisch., Marijas 117—23.
— Jahn, l. Lāču 9—71.
— Jahn, Kass., Matīsa 38—10.
— Jahn, Kommis, Priežu 2—10.
— Jahn, Schndrn., Anglikaņu ielā 3/5.
— Jahn, Schndrn., l. Maskavas ielā 36—13.
— Jahn, Schndrn., Ropažu ielā 9-b—5.
— Jahn, Tischl. Brīvības 149—60.
— Jul., Schuhm., Matīsa 38—25.
— Julie, Aufw., Kr. Barona 3—5.
— Jur., Zimmerm., Elizabetes ielā 10—27.
— Karl, Avotu 61—24.
— Karl, Ag.-Vorst., Margrietas ielā 12—3.
— Karl, Flsch., Vēja ielā 5—1.
— Karl, Hsb., Jelgavas šos. Nr. 38-a—4.
— Karl, Valmieras 32—39.
— Karl, Stud., Matīsa 11/13—9.
— Karl, Tschl., Kurmanova ielā 20-a—21.
— Karl, Wächt., Alkšņa 2.
— Karoline, Hdlrn., Brīvības ielā 151—11.
— Karoline, Schausp., Bruņinieku ielā 50—20.
— Karoline, Strick., Sīmaņa 14/16.
— Kasp., Uhrm., Stabu 87—6.
— Lina, Pfleg., Matīsa 45—7.
— Margarethe, Stud., Antonijas ielā 9—1.
— Marie, Bäck., Vēja 5—1.
— Marie, Schndrn., Marijas ielā 117—23.
— Marie, Stud., m. Palisadu ielā 17—7.
— Milda, Brīvības 149—5.
— Nik., Fuhrm., Valdemāra ielā 41—13-b.
— Nik., Stud., Brīvības 149—60.
— Olga, Schndrn., Zaķu salā, Krasta ielā 20—2.
— Ottilie, Alkšņa 2.
— Paul, Stud., Brīvības 126—14.
— Pauline, Hndln., Jelgavas 38-a—4.
— Pauline, Wäsch., Lauku 3—85.
— Pet., Drog., Matīsa 27—2.
— Pet., Exp., Ērgļu 12—11.
— Pet., Maurer, Matīsa 33—6.
— Pet., Offiz., m. Palisadu 17—6.
— Pet., Seem., Vēja 5—7.
— Pet., Tschl., Avotu 52—20.
— Pet., Wächt., Mežaparkā 22—1.
— Rob., Artilerijas 19—7.
— Rob., Kfm., Pernavas 29—80.
— Rud., Stud., Marijas 26—17.
— Selma, Kr. Barona 109—6.
— T., Assistent, Ģertrūdes 59—6.
— Willis, Schuhm., Valmieras ielā 32—31.

Putnin-Roseneek, Alex., Antonijas ielā 9—1.

Putninsch, Andr., Bmt., Brīvības bulv. 2/4—10.
— Ant., Bahnbmt., Ģertrūdes ielā 106—18.
— Ed., Buchh., Stabu 29—5.
— Ed., Geschäftsf., Bruņinieku ielā 22—25.
— Gust, Gärtn., Valdemāra 69—2.
— Harald, Bmt., Valdemāra 1-b—5.
— Jahn, Bäck., Katoļu 10—15.
— Jahn, Dw., Akmeņu 7—6.
— Jahn, Gärtn., Pokrovas 3—1.
— Jahn, Kurier, Valdemāra 1-b—5.
— Jahn, Maler, Čiekurkalnā, II. šķ. lin. 4—6.
— Jahn, Schloss., Lāčplēša 75—28.
— Karl, Industr., Karlines 30—12.
— Otto, Kfm., l. Bīskapa 5—10.
— Reinh., Dozent., Ģertrūdes ielā 59—6.
— Willy, Poliz., Akmeņu 8—4.
— Wold., Fuhrm., Kalpaka bulv. Nr. 10—27.

Putnis, Aug., Kurs., Cēsu 21—12.
— Jule, Pernavas 15—29.
— Juris, Schnd., Brīvības 151—21-a.
— Wera, Schndrn., Cēsu 21—12.
— Wold., Kfm., Tērbatas 6/8—23.

Putno, Pet., Bahnbmt., Katoļu 3—37.

Putns, Harald, Stud., Ganibu d. 6—1.

Putnuehrglis, Dav., Buchh., Ģertrūdes ielā 41—4,

Puto, Jak., Tschl., Ventspils 11—15
— Katherine, Tschl., Ventspils ielā 11—15.

Putra, Klaws, Gärtn., Bērzmuižas ielā 4—5.

Putrain, Alb., Glasbl., Ludviķa 3—1.
— Aug., Lehr., Bēnes 4—6.

Putrin, Alex., Mal., Brīvības ielā 186—83.
— Alfr., Piccolo, Klīvera 1—34.
— Anna, Brīvības 168—19.
— Emilie, Schndrn., Bukaišu ielā 16—1.
— Jahn, Tschl., Bukaišu 16—1.
— Jahn, Tschl., Vārnu 15—19.
— Joh., Schuhm., Pernavas 27—99.
— Jur., Tapez., Brīvības 168—19.
— Moritz, Fuhrm., Bruņinieku ielā 123—6.
— Olga, Bmt. Bruņinieku 73-a—11.
— Rob., Grav., Tvaika 62—9.
— Wilh., Kommis., Vidzemes šos. 127—25.

Putrinsch, Eugen, m. Smilšu 10—3.
— Fritz, Bäck., V. Jelgavas 30/32, dz. 19.
— Jul., Kont., m. Smilšu 10—3.
— Leop., m. Smilšu 10—3.

Putrischky, Girt., Elektromont., Pērnavas 18—6.

Putro, Jos., Dw., Marijas 1—17-a.

Putrons, Franz Kfm., Zeļļu 22—4.

Putrunus, Joh., Kfm., Vilku 3—2.

Putsch, Pet., Schuhm., Marijas ielā 82/84—64.

Putschinskaja, Anna, Dw., Karlines ielā 28—2.

Putschinsky, Jahn, Kass., Rēveles ielā 81—32.
— Pet., Alekšu 11—8.

Putschka, Emilie, Schndrn., Pērnavas ielā 15—30.
— Jas., Landw., Kurmales 7.
— Kas., Schlss., l. Kalnu 17—1.

Putschko, Ant., Schuhm., m. Kalēju ielā 11—3.
— Mich., Tischl., Pērzes 8—9.
— Pauline Schndrn., Pērzes 8—9.
— Rud., Schrftf., Bolderajā, Filipa ielā 4—5.

Putschkur, Franz, Schlssr., Pērnavas ielā 27—44.
— Thekla, Näh., Pērnavas 27—44.

Putschkus-Putschkuris, Ant., Oberkelln., Daugavpils 76—13.

Putschuk, Pet., Kesselschm., Amalijas 5-a—19.

Putschur, Karl, Hsb., Biķernieku ielā 59—1-2.

Puttrich, Percy, Ag., Rēveles 20—12.

Puttrig, Theoph., Buchh., Doma lauk. 5—6.

Puttring, Eug., Prok. d. F-ma, Ing Walt. Kirchner, m. Smilšu 10, Tel. 20086.
— Leop., m. Smilšu 10, Tel. 20086.

Putz, Edmund, Schlss., Dzirnavu ielā 35—2.
— Emil, Bmt., Dzirnavu 4—9.
— Emilie, Marijas 65—2.
— Helene, Ausekļa 5—17.
— Marie, Dzirnavu 4—4.

Puzinsky, Joh., Kass., Rēveles ielā 81—32.

Puzirin, Theod., Lienes 9—27.

Puzirus, Rud., Koch, Ludzas ielā 56—46.

Pychlau, Ella, Dzirnavu 1—2.
— Konst., Chem., Alberta 3—5.
— Theod., m. Grēcinieku 1—5-a.

Quade, Elisabeth, Verk., Ģertrūdes iela 57—2.

BALTIC INDIA RUBBER COMPANY
»Quadrat«
RIGA, Gr. Moskauerstrasse 204
Telephon: 98780 und 98762
Telegr.-Adresse: „Quadrat"
Postfach 765
Stadt Kontor: Šķūņu ielā (Scheunenstrasse) Nr. 9

Baltic India Rubber Comp. „Quadrat", G. I., Fabrikation v. Gummigaloschen, Fabrik: l. Maskavas 204, Tel. 98780 u. 98782, Niederl.: šķūņu ielā 9, Tel.-Adr.: „Quadrat—Riga", Postfach 765.

„Quaker", Mehl, Smilšu 10, Tel. 23510/90847.

Quelch, Philipp, Buchh., Elisabetes ielā 35—2.

Querfeldt, Kurt, Landw., Pulkv. Brieža 6—8.

Querfeldt, Adelgunde, v., Bmtn., Hanzas ielā 4—54.

— Elsa, Kont., Hanzas 4—54.

Quitzrau, Anna, Schndrn., Vidus ielā 3—20.

Quitzrau, Wold., Elizabetes 31, Tel. 97244.

Raabe, Paul, Verk., Meža 4—14.

— Wilma, Buchh., Meža 4—14.

Ernst Raage, G. V., Mech.- Werkst., Artilerijas 11/13.

Raage, Alfr., Schloss., Marijas ielā 105—5.

— Ernst, Schloss., Marijas 105—6.

Raak, Rud., Kfm., Kalnciema 2-a—3.

Paul Raasche Söhne, H. m. chem. Waren. Werkst. für Waagen, Gewichte u. Mase u. Hand. mit denselben. Inh.:Rich. u. Max Raasche, Elizabetes 69, Tel. 93926. Werkst.: Rēveles 6/10.

Raasche, Elisabeth, Elizabetes ielā 69—1.

— Gerh., Techn., Elizabetes ielā 69—18.

— Max, Ing.-Arch., Elizabetes ielā 69—1.

— Meta, Verk., Tērbatas 23/25—27.

— Rich., Ing.-Techn., Elisabetes ielā 69—1.

Rabant, Karoline, Valdemāra 52—15.

Rabatz, Karl, Schriftf., Matīsa ielā 27—5.

Rabba, Georg, Schrifts., Brīvības ielā 60/66—67.

— Theod., Mil.-Bmt., Karlines ielā 19—14.

Rabe, Emma, Plkv. Brieža 1—38.

— Georg, Stud., Lāčplēša 32—3.

— Georg, Schuhm., Bruņinieku ielā 22—39.

— Herm., Dw., Dzirnavu 63—21.

— Juris, Schnd., Marijas 83/85—15.

— Katharine, Hndln., Konrada 1—19

— Pauline, Hndln., Viļānu 16—3.

— Selma, Maschschr., Plkv. Brieža ielā 1—38.

Rabekalt, Emilie, Schndrn., l. Bišu ielā 6—6.

Rabenwe, Selma, Verk., Krāsotāju ielā 11—13.

S. M. Rabetz, Pianinos, Tērbatas ielā 23/25—1, Tel. 96251.

Rabetz, Lew, Stud., Gogoļa 8/10—7.

— Salm., Kont., Gogoļa 8/10—7.

Rabin, Isr., Glas., l. Maskavas ielā 106—41.

— Lene, Pfleg., Jelgavas š. 23/25, dz. 26.

Rabiner, Gita, Lehrn., Bruņinieku ielā 6—29.

— Haja, Bruņinieku 6—29.

— Marianne, Kass., Bruņinieku ielā 6—29.

— Markus, Stud., Bruņinieku ielā 6—29.

— Mend., Fuhrm., Ģertrūdes ielā 103—10.

— Rosa, Brīvības 14—9.

— Salman, Holzbrack., Brīvības ielā 14—9.

— Sol., Holzbr., Stabu 14—8.

— Stern., Stud., Ģertrūdes 103—10.

— Wolf, Rabbiner, Avotu 53/55—43

Rabinowitsch & Schneider, G. I., Buchbind., Inh.: Salman Rabinowitsch u. Elias Schneider, Akas ielā 5/7, Tel. 92886.

Chaim Rabinowitsch, H. II., Getreide u. Kolonialw., Mārstaļu 25, Tel. 22637/923377.

Gebr. J. & E. Rabinowitsch, H. II., Leder u. Schuhw., Inh.: Isaak u Ephraim Rabinowitsch, Kungu ielā 24, Tel. 23387/91142.

Jewna Rabinowitsch, H. III., Techn. Art. u. Baumat., l. Jēkaba 28—2

Judel Rabinowitsch, G. V., Schneiderwerkst., Kr. Barona 51-b.

Marcel Rabinowitsch, H. III., Agent u. Kommiss., Brīvības 40—7, Tel. 95721.

Rabinowitsch, Abr., Dagdas 4—5.

— Abr., Dir. d. Nord. Bank, Jura Alunana 3—3, Tel. 21939/96239.

— Abr., Kfm., l. Maskavas 80—17.

— Aron, Stud., Skolas 12—3.

— Behr, Kfm., Ģertrūdes 67—1.

— Chaim, Fabrikant, Valdemāra ielā 23—4.

— Chaim, Kfm., l. Maskavas ielā 138-a—4.

— E., Valdemāra 39.

— E., Inh. d. F-a „Russtorg", Vaļņu ielā 2—23.

— Ephraim, Kfm., Kungu 24—3.

— Feiga, Lehrn., Kr. Barona ielā 49—27.

— Guba, Lehr., Vaļņu 30—15.

— Hirsch, Kfm., Brīvības 35—2.

— Hirsch, Zunahtm., Ģertrūdes ielā 69/71—17.

— Ilja, Dir., Alberta 9—10.

— Israel, Journ., Ģertrūdes 37—5.

— Isaak, Inh. d. F-a Gebr. J. u. E. Rabinowitsch, Parka 1-a—16.

— Isaak, Journ., Valdemāra 39—24.

— Isidor, Buchh., Elisabetes 23—19.

— Itzik, Kfm., Skolas 14—3.

— Itzik, Verk., Baznicas 36—25.

— J., Dzirnavu 20.

— Jak., Kfm., Pulkv. Brieža 11—1.

— Jak., Kfm., Stabu 59—27.

— Jewg., Jurist, Aspazijas bulv. 6, dz. 3.

— Johel, Direkt., Skolas 12—17.

— Jos., Fabrikant, Valdemāra ielā 23—4.

— Jul., Schndr., Kr. Barona 51-b—2.

— Klara, Zahnärztin, Vaļņu 30—15.

— Lea, Stud., Kr. Barona 44—27.

— Lewin, Arzt, Merķeļa 8—6, Tel. 21880.

— Marcel, Ag., Brīvības 40—7.

— Meier, Bmt., Skolas 4—9.

— Mowscha, Ag., Arsenala 7/5.

— Avsej, Verw., Strēlnieku 9—10.

— Rahel, Kass., Kurmanova 27—

— Rachile, Stud., Arsenala 7—5.

— Rubin, Kurmanova 27—6.

— Saleman, Lehr., Kr. Barona ielā 51-b—2.

— Salks, Fabrikinh., Akas 5/7—4.

— Salm., Lāčplēša 112-a—51.

— S., Dir., Arsenala 7—5, Tel. 20979.

— Salom, Zahnarzt, Kaļķu 12 Tel. 91696.

— Samuel, Brīvības 81—11.

— Sarah, Zahnärztin, Merķeļa ielā 8—6.

— Scheine, Stud., Skolas 14—3.

Ch. Rabinowitz, H. III., Versicherungsagent., Inh.: Chaim Rabinow Erben, Juŗa Allunana 6—3, Tel. 93347.

Gebr. Rabinowitz, Konfekt-Fabr Brīvības ielā 48, Tel. 91763.

J. Rabinowitz & Co., H. II., Rohle Borsten u. Rauchw., einz. off. G Jac. Rabinowitz, l. Kalēju ielā Tel. 22211/91811, Tel.-Adr.: R kow.

Jak. Rabinowitz, Manufakturwar Engros, Marijas ielā 4-a, T. 93

Rabinowitz, Abr., Dipl., Gogoļa ielā 13/17—2.

— Abram, Kfm., Lāčplēša 61—1

— Chaim, Holzbrack., Rēveles ielā 28—23.

— Chaim, Kfm. Juŗa Allunana ielā 6—3.

— Chaim, Kfm., Vaļņu 20—5.

— Jak., Hsb., Kfm., Pulkv. Brie ielā 11—1. Tel. 93269.

— Jenny, Kont., Pulkv. Brieža ielā 8—15.

— Leo, Ing., Valdemāra 37—24.

— M., Blaumaņa 2.

— Moses, Agentur, Valdemāra ielā 17—3.

— Rebekka, Ärztin, Vaļņu 30—6, Spr. v. 10—11 u, 3—5, Tel. 23263/91704.

— Sch., Dzirnavu 63.

Rabkin, Chonon, Kfm., Stabu ielā 81—18.

Rabuchin, Berka, Kfm., Marijas ielā 117—17.

— Mira, Schndrn., Marijas 117—

— Sender, Lehrl., Tirgoņu 15—9

Rachlin, Dav., Schnd., Marijas ielā 21-a—2.

Dav. Rachlin, G. V., Schneiderwerk Marijas ielā 21-a.

Rachlinsky, Timofej, Schuhm., navas ielā 23-a—22.

Getzel Rachmel & Nochum Kram G. V., Seifensied., Skolas 38

Rachmel, G., Seifensied., Avotu ielā 30—28.

Racho, Alex., Kont., Rēveles ielā 61—8.

— Selma, Kont., Rēveles 61—8.

Radasewsky, Anna, Elizabetes ielā 77—7.

— Anna, Wirt., Brēmiešu 5—4.

— Erika, Lehrn., Skolas 5—3.

Radatus, Georg, Goldschmd., Sta ielā 74—3.

— Gust., Schuhm., Stabu 33—26.
— Rud., Schuhm., Kr. Barona ielā 30—11.
Radau, Alb., Buchh., Kapseļu 6—3.
— Hugo, Bmt., Kr. Barona 63—5.
— Jul., Zeichn., Kr. Barona 52—14.
— Ludw., Verw., l. Klijaņu 5—27.
— Margarethe, Kont., Kapseļu ielā 6—3.
Raddin, Jahn, Fuhrm., Bērzu 12—12.
— Wilhelmine, Hndln., Bērzu ielā 12—12.
Elektrotechn. Büro „J. Radecki" Ingenieur, G. V., Elektr. Kraft u. Lichtanl., m. Kalēju 10/12—3-a, Inh.: Joh., Radecki.
Radecky, Hella, barmh. Schw., Baznīcas ielā 19/23—8.
— Joh., Ing., Valdemāra 37—28.
— Anna, Lehrn., Kuldīgas 27-a—4.
— Franziska, Karlines 7/9—10.
— Maximilian, Leit. d. deutsch. Grundschul.-Abt., Ausekļa 5—22.
— Olga, Musiklehrn., Ausekļa 5—17.
— Nik., Kont., Gogoļa 23—1.
I. Rig. **Radfahrer-Verein**, Stabu 13, Tel. 96306.
Radin, Anna, Marijas 53—5.
— Lisa, Direkt., Ormaņu 36—4.
— Paul, Teilh. d. Ges. B. Levitas u. Co., Katrines 14/20—3.
— Ruwin, Fris., l. Maskavas ielā 21/23—10.
Couvertwerkst. „Radio", W. Pittel, G. V., Inh.: Wulf Pittel, Dzirnavu ielā 113, Tel. 97489.
„Radio", Kino, Kr. Barona 16/18, Tel. 97559.
Radiohandlung, d. Telegraphenw., Audēju ielā 15, Tel. 21615.
Radiostation, Kuzņecova 17, Tel. 91045.
Radio-Telegraph Empfangs-Station: P. T. V. namā, Tel. 21106, Sende-Station, Kuģu ielā 44, Tel. 91399.
Radionow, Dimitrij, Valmieras 43—6.
— Efrosinia, Hndln., Gogoļa 12—6.
— Gerasim, Kfm., Lāčplēša 27—19.
— Karl, Aufs., Centrālcietumā 1—20.
— Marie, Schndrn., Daugavpils ielā 6—26.
Radischewsky, Marga, barmh. Schw., Bruņinieku 39—8.
Radjuk, Vikentij, Schlss., Biķernieku ielā 31—9.
Radjuschenok, Marie, Strick., Daugavpils ielā 74—44.
Radkewitsch, Paul, Kont., Kungu ielā 1—9.
Radkus, Ignaz, Dv., Dzirnavu ielā 87/89—14.
Radlauer & Co., H. III., Agentur, einz. off. Ges. Kurt Radlauer u. Moses Rabinowitsch, Blaumaņa ielā 2, Tel. 91661.
Radlauer, Kurt, Kfm., Brīvības ielā 91—10.
Radlischko, Jahn, Brīvības 104—21.
Radloff, Gertrud, Miera 4—3.
— Pet., Mont., Rēveles 41/43—40.
Radomischka, Martha, Phot., Stabu ielā 92—9.
Radowitsch, Lissy, Tērbatas 49/51, dz. 5.
— Wilhelmine, Lehrn., Tērbatas ielā 49/51—5.

Radowitz, Auguste, Zunahtm., Raiņa bulv. 9—1.
— Erna, Kont., l. Jaunielā 25/29—12.
— Lisa, Wärt., Vilandes 4-a—1.
— Wold., Chauff., Raiņa bulv. 9—1.
Radowsky, Hertha, Kont., Tērbatas ielā 20—9.
— Jahn, Gärtn., Valdemāra 77—4.
— Jewgraf, Maschinenschr., Vilandes ielā 7—15
— Olga, Maschinenschrbn., Vilandes ielā 7—15.
— Reinhold, Aufs., Vilandes 7—15.
Radschel, Adam, Fuhrm., Ģertrūdes ielā 107—4.
Radschenko, Anna, l. Maskavas ielā 61—10.
Radschewitz, Jewdokia, Blaumaņa ielā 36—5.
Radse, Bernh., Bmt., Ģertrūdes ielā 90—47.
— Minna, Avotu 54-a—64.
— R., Phot., Avotu 54-a—64.
Radsewitsch, Al-dra, m. Palisādu ielā 21/23—16.
— Ant., Schuhm., Ludzas 54—5.
Peter Radsin, G. IV., Ausf. v. Bauarb., Ģertrūdes 35—3, Tel. 94058.
Radsin, Adolf, Maler, Krāmu ielā 10—4-a.
— Anna, Heb., Marijas 43—5.
— Ansis, Marijas 43—5.
— Arnh., Schmied., Polockas 1—10.
— Arth., Stud., Baznīcas 8—1.
— Aug., Lagerverw., Bruņinieku ielā 6—11.
— Bolesl., Bmt., Klusā 9—21.
— Ede, Strick., Rēveles 81—44.
— Elsa, Phot., Marijas 56/58—8.
— Emma, Verk., Klusā 9—21.
— Ernst, Stud., Kr. Barona 104—47.
— Fritz, Bmt., Marijas 56/58—28.
— Helmut, Kolport., Kalnciema ielā 3—1.
— Jahn, Stud., Rēveles 28—75.
— Jos., Wächt., Šampeteŗa 36—5.
— Juris, Eisenb., Puškina 9—52.
— Karl, Offiz., Baznīcas 45—1.
— Karl, Bmt., Dzirnavu 74/76—28.
— Karl, Bmt., Baznīcas 17—4.
— Lisa, Wächt., Polockas 1—10.
— Marie, Rēveles 88—38.
— Mathilde, Lapu 3—9.
— Paul, Insp., Baznīcas 8—1.
— Pet., Maur., Ģertrūdes 35—3.
— Pet., Hsb., Dir., Baznīcas 8—1.
— Pet., Töpf., Gogoļa 23—4.
— Pet., Gen., Armee-Kommand., Valmieras ielā 23—2, Tel. 93865.
— Rob., Schnd., Popova 3-a—30.
— Simon, Kfm., Čiekurkalnā, VIII. šķ. lin. 10-a—1.
Radsinkewski, Henriette, Hsb., Valguma ielā 28/30—5.
— Wlad., Verw. d. F-a Eller & Berg, Valguma 28/30—5.
Radsinsch, Ant., Kfm., Stabu ielā 116—46.
— Belisar, Stud., Stabu 20—12.
— Ed., Maur., Lienes 7—5.
— Jahn, Buchh., Elisabetes 2-a—7.
— Karl, Fuhrm., Cēsu 11—24.
— Karl, Oberst-Ltn., Baznīcas ielā 45—1.
— Paul, Vice-Dir., Stabu 44—23, Tel. 90913.
Radsis, Muske, Schndrn., Lāčplēša ielā 145—2.

Radsiwan, Alex., Böttch., Brīvības ielā 134—7.
Radsiwan, Helene, Brīvības 60/66, dz. 12.
Raduschinsky, Jette, Gogoļa ielā 7-a—3.
— Leiba, Kfm., Gogoļa 7-a—3.
— Samuel, Kfm., Gogoļa 7-a—3.
Raduschkewitsch, Chaja, l. Maskavas ielā 105—7.
Radwil, Alfr., Marijas 136—3
— Jos., Hsb., Brīvības 88—6.
— Marie, Kont., Bruņinieku ielā 75—2.
— Paul, Bäck., Katoļu 56—113.
Radwinsky, Ossip, Maurer, Ģertrūdes ielā 115—58.
Raeder, Brunhilde, Bmtn., Brīvības ielā 31—22.
— Harald, Apoth., Miera 41—3.
— Heinr., Richt., Elisabetes 49—3.
Räder, Wilhelm, Oberlehrer, Bezdeligas ielā 1—5.
Raestas, Herb., Offiz., Brīvības ielā 13—10.
— Kurt, Brīvības 13—10.
— Luise, Brīvības 13—10.
Rafael, Karl, Ing., Dzirnavu 5—15.
— Ludw., Kont., Dzirnavu 5—13.
— Ringold, Techn., Trijadibas ielā 12—35.
Berka Rafailowitsch, H. III. Manuf.-W., Kungu ielā 3.
Rafailowitsch, Abr., l. Maskavas ielā 19—7.
— Abr., Kurmanova 12—5
— Itel, Avotu 27-a—8.
— Rosa, Kurmanova 12—5.
— Mord, Kfm., Pulkv. Brieža 4—2.
— Salm., Buchh., Avotu 27-a—6.
Rafalowitz, Moses, Kfm., Vilandes ielā 1—3.
— S., Inh. d. F-a „Reklame", Valņu ielā 2—21.
Rafalowsky, Wlad., Predig., Elisabetes ielā 15—3-a.
Rafalson, Mendel, Wächt., Pētersalas ielā 12—5.
— Sarah, Verk., l. Maskavas ielā 189—8.
Rafeldt, Jak., Wagenb., Matīsa ielā 139—8.
— Selma, Kont., Matīsa 139—8.
Leib Rafelsohn, H. I., Tabakw., Tērbatas ielā 20, Tel 91296.
Scholem Rafelsohn, H. III., Mehl u. Getreidehdlg., Tērbatas 68, Tel 98458.
Rafelsohn, Judas, Kfm., Brīvības ielā 60/66—43.
— Judith, Stud., Ģertrūdes 9—7.
— Leib, Kfm., Ģertrūdes 9—7.
— Rahel, Lehrn., Kurmanova ielā 10—24.
— Riwka, Ģertrūdes 9—7.
— Scholum, Kfm., Bruņinieku ielā 20—2.
Raff, Helene, Kuģu 11—22.
„Rafinad", H. I., Kolonialw., Inh.: Isaak Alperowitsch, Berka Deutsch u. Oscher Ginsburg, Mārstaļu 22, Tel. 23358/91736.
Raftopol, Erika, Kass., Slokas ielā 45—1-a.
— Irene, Verk., Slokas 45—1-a.

Ost-Europäische Industrie-Akt.-Ges.

»RAG«

Kunstwolle-Fabrik

gr. Moskauerstrasse 47/49 Tel. 96649

Import und Export von Lumpen.

Ost-Europäische Industrie A. G. „Rag", G. III., Lumpenbearbeit., Präses: J. Gerson, Direktore: J. Drasnin u. M. Drasnin. Kand.: R. Drasnin u. R. Hotinski, Maskavas ielā 47/49, Tel. 96649.
Ragain, Elsa, Artilerijas 64—5.
— Gust., Kfm., Marijas 91—4.
— Irma, Schndrn., Lauku 6—30.
— Karl, Bautischl., Lauku 6—30.
— Jak., Kistenm., Tulas 5—39.
— Nochum, Ing., Alberta 8—7.
— Scheine, Sängn., Alberta 8—7.
Ragasch, Jak., Bäck., Ganibu d. 3—12
Ragausch, Alois, Schnd, Marijas ielā 106—2.8
Ragawski, Aug., Landw., Anniņmuižas ielā 4—1.
Ragels, Ed., Maler, Augļu 16—4.
— Juris, Maurer, Augļu 16—4.
Ragge, Alex., Dārzaugļu 10—1.
— Christ, Tischl., Matīsa 80—25.
— Chaim, Schnd., Matīsa 18—30.
— Christoph, Schmd., Dārzaugļu ielā 10—1.
— Christ, Tischl., Matīsa 80—25.
Ragge, Marie, Hndln., Dārzaugļu ielā 10—1.
— Mowscha, Stud., Matīsa 18—30.
— Wlad., Kutscher, Augustines ielā 12—76.
Raginja, Ossip, Schuhm., m. Palisadu ielā 10—7.
Ragis, Anna, Brīvības 166—4.
— Emma, Hebamme, l Ķēniņu ielā 51—9.
— Fritz, Schnd., Torņu 21—6.
— Minna, Schndn., Vārnu 8—5.
— Lucie, Kont., Bruņinieku 71—45.
— Marta, Kass., Lāčplēša 42—20.
— Minna, Schnd., Vārnu 8—5.
— Osk., Schlss., Duntes 2—24.
— Theod., Bmt., Kurmanova 15—5.
Ragol, A. Vaļņu ielā 30.
Ragolsky, Gissa, Marijas 10—2.
Ragoscha, Abr., Tschl., Viļānu ielā 16—14.
Ragosin, Dey, Tischl., Ludzas ielā 14—19.
Ragowska, Anna, Mārupes 3-b—45.
Ragowsky, Armin, Exped., Stabu ielā 33—19.
— Irma, Kont., Stabu 33—19.
— Lilly, Kass., Robežu 24-a—2.
Rags, Arn., Gärtn., l. Buļļu 12—7.
— Lisa, Dw., Marijas ielā 106—2.
Rags-Radsinsch, Reinh., Postbmt., Lienes ielā 7—13.
Ragul, Abr., Bauarb., Vaļņu 30—12.
Rahden, Arth., Lehrl, Avotu 18—3.
— Axel, Bankbmt., Antonijas ielā 13—21.
— Chr., Bäck.-Inh., Avotu 18—3.
— Elisabeth, Bmtn., Elisabetes ielā 9-a—14.
— Ignatius, Landw., Bātas 7—1.
— Max, Baron, Kont., Kalnciema ielā 25-a—4.
Rahjeja, Olga, Strick., Tērbatas ielā 33/35—39.
Rahkis, Jahn, Dzirnavu 82—25.
— Paul, Schndr., Ģertrūdes 54—7.
Rahm, Ernst, Kfm., Pulkv. Brieža ielā 7—36.
Rahme, Wold., Insp., Dzirnavu ielā 9—3.
Rahmin, Emma, Drog., m. Lāču ielā 1—2.
Rahn, K., Lehr., Blaumaņa 12—44.
Rahr, Jahn, Ztghdlr., l. Nometņu ielā 62—20.
— Karl, Stud., l. Nometņu 62—20.
Rahwald, Simon, Gärtn., Kr. Barona ielā 142—4.
Rahwin, Karl, Artilerijas 67—9.
Rahwiks, Marie, Web., l. Nometņu ielā 62—18.
— Mich., Web., l. Nometņu 62—18.
Rahwinsch, Osk., Prof., Torņa ielā 9—6.
Rahze, Johanna, Schndn., Gimnastikas ielā 9—9.
— Wold., Gattersteller, Gimnastikas ielā 9—9.
Rahzen, Alex., Stud., Kr. Barona ielā 37—1.
— Armand, Buchh., Stabu 78—1.
— Bernh., Kass., Ganibu d. 10—10.
— Ed., Buchh., Dzirnavu 66—34.
— Eva, l. Kalnu 13—14.
— Franz, Kfm., Stabu 78—1.
— Herb., Sekr., Andr. Pumpura ielā 3—7.
— Jahn, Lehr., Kurmanova 18—14.
— Jahn, Stud., Valdemāra 39—22.
— Jahn, Masch., Vidzemes šos. Nr. 31—16.
— Jahn, Schndrn., Vidzemes šos. Nr. 22—7.
— Jahn, Lehrm., V. Mīlgrāvī, Emmas ielā 140—4.
— Karl, Kondukt., Karlines 8/10—26.
— Mat., Lehr., Alberta 12—12.
— Pet., Schnd., l. Kalnu 13—14.
— Rud., Buchh., Volguntes 65—1.
Rahzenis, Jahn, Schrifts., Karlines ielā 8/10—22.
— Mart., Stud., Kr. Barona 76—15.
Raibart, Jahn, Stud., Marijas 9—16.
Raibatz, Minna, Ģertrūdes 108—7.
Raibatzis, Dav., Kond., Ģertrūdes ielā 108—12.
Raibin, Karl, Kondukt., Stabu 75—11.
— Marie, Schndn., Stabu 75—3.
Raibis, Aug., Dw., l. Jēkaba 2—6.
— Friedr., Zähler, l. Jēkaba 2—7.
Raich, Wilh., Bauuntern., Elisabetes ielā 19—4.
Raichel, Dav., Verk., m. Pils ielā 5—4.
— Jos., Kfm., m. Pils 5—4.
— Leop., Verk., m. Pils 5—4.
Raichenberg, Nathan, Schausp., Merķeļa ielā 11—16.
Raichruder, Ida, Schndrn., Dagdas ielā 3—6.
Raid, Alex., Kapt., Amalijas ielā 5-a—14.
Raid, Alex., Schiffskapt., Bolderajā, Kastaņu 6.
Elias Raik, H. III., Holz, Preču stac. lauk. (Güterhahnhof) 16.
Raik, Elias, Holzhdlr., Valdemāra ielā 57/59, Tel. 92627.
— Hirsch, Alberta 1—6.
— Judas, Schndn., Ģertrūdes ielā 123—12.
— Raichle, Gogoļa 7—3-a.
— Simon, Zahnarzt, l. Brīvības ielā 23—3.
Raiķe, Kaschdan, Schndrn., Bruņinieku 93—54.
Raikin, Dav., Kurmanova 6-a—1
— Edla, Elijas 5—6.
— H. D., Mitinh. d. F-ma A. Bas sky & Raikin, Plkv. Brieža 10- Tel. 97294.
— Meier, Verk., Avotu 16-b—1
— Mendel, Holzbrack., Noliktav ielā 3—14.
— Morduch, Wächt., Dzirnavu ielā 132—5.
— Mowscha, Verk., Stabu 91—1
— Nechame, Dzirnavu 161—13.
— Olga, Avotu 16-b—13.
— Schmuel Holzbrack., Puškina ielā 7—12.
Raimund, Aug., Bmt., Matīsa 40 dz. 38.
„Rainis-Klub", u. „Darba Balss" Redaktion Merķeļa ielā 21, Tel. 23766/93233.
Rainis, Jossel, Klmp., l Maskav ielā 25—4.
Rainis-Pleekschan, Jahn, Schrift Dīķa ielā 11.
Rainzin, Benzion, Holzbrack., Me ku ielā 6—3.
Raipal, Klara, Stud., Lāčplēša ielā 20-a—7.
— Milly, Stud., Lāčplēša 20-a—
Rais, Ernst, Artist, l. Maskavas ielā 168-a—34.
Raischis, Jos., Fuhrm., Marijas ielā 118—3.
Raise, Aug., Tschl., Lējas 5—31.
— Karl, Stud., Kr. Barona 14-a
— Theod., Fris., Lējas 5—31.
Raisk, Alfr., Bāriņu 5—10.
— Alwine, Bāriņu 5—10.
— Marie, Schriftf., Bolderajā, Lielā ielā 20—1.
Raiska, Jahn, Stud., Elizabetes ielā 87—3.
Raiskum, Dav., Kfm., Lienes 14-
— Emma, Hndln., Lienes 14-a
— Jahn, Terezes 6—3.
— Karl, Lienes 14-a—5.
— Wilh., Kfm., Antonijas 14-a
Raister, Aug., Doz. a. d. Lettl. Dzirnavu 62—11.
— Bertha, Dzirnavu 34-a—12.
— Erich, Stud., Kr. Barona 11—
— Ernst, Gärtn., Dzirnavu 34-a
— Jula, Raiņa bulv. 5—25.
— Rud., Bmt., Dārzaugļu 10—
Raitschonok, Anna, Schndrn., Ko salas ielā 23—14.
Raitt, Maurice, Mitinh., d. F-ma Crabtree, Raitt & Co., Strēln ielā 2—2.
Raitzin, Ida, Kass., Mednieku ielā 6—3.
— Kassiel, Holzbrack., Mednieku ielā 6—3.
Raiwid, Jossel, Verk., l. Jaunielā Nr. 24—3.
Raizin, Scheina, Dzirnavu 53-a
Rakischky, Golda, Matīsa 27—8.
— Rob., Kont., Matīsa 27—8.
— Rosa, Kont., Matīsa 27—8.
Rakke, Christian, Phot., Ganu 4
Rakow, Jul., Artist, Merķeļa 9
Dav. Rakowitzky, H. II., Tabak l. Minsterejas 7, Tel. 23114/91
Savel Rakowitzky, H. III., Leben Maskavas ielā 110, Tel. 94156.
Rakowitzky, Dav., Kfm., l. Ķēniņu ielā 32—5.
— Hirsch, Kfm. l. Ķēniņu 32—5.
— S., Kfm., l. Maskavas 110—2.

Rakowskaja, Georgina, Tänz., Kr. Barona 25—8.
Rakowsky, Alice, Lehrn., Dzirnavu ielā 34-a—16.
— Anna, Bruņinieku 28—95.
— Anna, Postbmt., Rēveles 88—37.
— Anna, Rēveles 88—41.
— Ant., Kondukt., Rītupes 13-a—2.
— Arv., Drog., Vidzemes š. 28—33.
— Emil, Schuhm., Puškina 5.
— Ernst, Kfm., Krasta 15/17—4.
— Eugenie, Lehrn., Dzirnavu ielā 34-a—16.
— Ilja, Verw. d. Fabr. „Latmežs", Bruņinieku 12—1.
— Jahn, Mstr., Vidzemes š. 12—4.
— Jul., Eisenb., Ģertrūdes 76—24.
— Reinh., Schloss., Vidzemes šos. 28—33.
— Rud., Mal., Avotu 14—5.
— Rud., Kfm., Tulas 22—5.
— Rud., Stud., Dzirnavu 115—3.
— Sigismund, Hsb., Ādmiņu 6—17.
— Vict., Dv, Baznicas 20—3.
Rakschnewitz, Jahn, Mont., Daugavpils ielā 76—73.
— Pet., l. Palisadu ielā 20—8.
Rakstin, Theod., Bmt., l. Zirgu 25—5.
Rakunos, Juris, Bmt., Ropažu ielā 65—5.
Rakus, Ant., Weber, Zilupes 3—1.
Rakusin, Abr., Holzbr., Lāčplēša ielā 116—4.
— Frieda, Buchh., Tērbatas 6/8—25.
— Isr., Verk., Brīvības 35—16.
— Leiba, Schnd., Tērbatas 6/8—25.
— M., Lāčplēša 46.
— Mendel, Dagdas 4—15.
Rakusow, Franz, Schnd., Zvaigžņu ielā 22—31.
Rall, Elisabeth, Vaļņu ielā 2—18.
Ralla, Chr., Former, Lienes 25—1.
Ralle, Alma, Wirt., Matīsa 6.
Ram, Rud., Schmied.. Raudas 8—2.
Ramaitis, Alb., Tock., Sapieru ielā 1-a—42.
Ramait, Anna, Terezes 6—13.
Ramalin, Friedr., Ag., Mārtiņa 2—5.
Raman, Alex., Geschäftsf., Ganibu dambī 3—5-b.
— Andr., Akc.- Kontr., Klusā ielā 15—10.
— Andr., Eisenb., Dzirnavu ielā 131—39.
— Bertha, Lehrn., Kalnciemā 44—5.
— Ed., Bmt., m. Lāču 9—14.
— Emma, Schndn., m. Altonavas ielā 19—6.
— Erhard, Kelln., Stabu 90—19.
— Fritz, Artilerijas 36—5.
— Jahn, Stud., Sapieru 1-a—22.
— Jahn, Kast., Brīvības 122—3.
— Jak., Masch., Jelgavas š. 23/25, dz. 2.
— Karl, Bmt., m. Lāču ielā 9—14.
— Lina, Dv., l. Altonavas 8—2.
— Pauline, Krankenpfleg., m. Altonavas ielā 19—6,
— Pet., Lehr., l. Jēkaba 28—12.
— Rud., Dw., Juŗa Allunana 1—11.
— Rud., Zimmerm., Jelgavas š. Nr. 40—1.
— Vikt., Lehr., Brīvības 11—3.
— Willy, Kont., Stabu 90—19.
— Wold., Bmt., Stabu 116—39.
Ramanis, Andr., Kontr., Kīšezera ielā 15—10.
Ramann, Adam, Heiz., Fridriķa ielā 9—5.
— Alex., Bahnbmt., Ganību d. 3—5b.
— Ed., Ing., Tērbatas 33/35—35.
— Jos., Taxat., Ģertrūdes 51—23.
— Karl, Bmt., m. Lāču 9—4.
— Lucie, Augustines 6—1.
— Olga, Ģertrūdes 46—22.
— Paul, Fuhrm., Kr. Barona 73—4.
— Rud., Kurier, Juŗa Allunana ielā 1—9.
Ramans, Adolf, Agr., Tērbatas ielā 33/35—35.
— Alex., Lehr., Lāčplēša 24—14.
— Arth., Stud., Tērbatas 33/35—35.
— Arv., Geschäftsf., Lāčplēša ielā 24—14.
— Ed., Ing., Tērbatas 33/35—35.
— Mary, Stud., Lāčplēša 24—14.
— Paul, Stud., Tērbatas 33/35—35.
Ramaschka, Joh., Masch., Augustines ielā 11—15.
Ramat, Ed., Mus.-Lehr., Matīsa ielā 32—19.
— Ed, Lehr., Stabu 46/48—3.
— Ed., Schloss., Daugavpils 55—3.
— Ernst, Bmt., Avotu 9—6.
— Jahn, Hausverw, Matīsa 32—13.
— Jahn, Koch, Matīsa 107—5.
— Jahn. Oberbuchh., Dzirnavu ielā 31—32.
— Karl, Oberst, Kurpnieku 4—1.
— Mahrzis, Hsb., Ropažu 19—7.
— Wold., Schornsteinfeg.-Mstr., Stabu ielā 60—20.
Ramatz, Pet., Bäck., Matīsa ielā 33—6.
Rambach, Friedr., Dir. d. Deutsch.-Zentral-Genoss.-Kasse, Kapu ielā 16—8.
Rambautzky, Ernst, Dw., Pulkv. Brieža ielā 25—11.
Ramberg, Emilie, Marijas 74—7.
Rambol, Anna, Plätt., Hospitaļa ielā 22—24.
— Karl, Hospitaļa 22—24.
Rameike, Gust., Gerb., Hospitaļa ielā 37—36.
Ramergrasis-Bija, Friedr., Krasta stac. C. 16—5.
Ramilion, Kasim., Aufs., Krūzmuižas ielā 38—2.
Ramin, Charlotte, Bruņinieku 35—6.
— Herb., Masch.-Mstr., Oskara 3—1.
— Juris, Feldsch., Bruņinieku 35—6.
— Karl, Kfm., Stabu 107—1.
— Mart., Bmt., Sadovņikova 22—6.
— Lothar, Lehr., Bruņinieku 35—6.
— Theod., Kfm., l. Maskavas ielā 36—11.
— Wilhelmine, Drog., Jelgavas šos. 10—7.
— Wold, Stud., Bruņinieku 27—56.
Raminsch, Ed., Offiz., Stabu 16—5.
— Theod., Schlossverw., Pils lauk. Nr. 3—36.
— Willis, Lehrl., Pils laukumā 3—36.
— Alide, Tērbatas 23/25—27.
Ramlau, Jul., Schriftf., Ģertrūdes ielā 82—8.
— Karoline, Eiženijas 1—3.
Ramm, Alex., Brīvības 40—18.
— Alida, Bmt., Tērbatas 33/35—46.
— Arno, Stud., Brīvības 40—18.
— Arth., Mech., Avotu 34-a—2.
— Ed., Tischl., Daugavpils 49—116.
— Gust., Buchh., Architektu 1—8.
— Jahn, Bmt., Tērbatas 33/35—46.
— Karl, Kfm., Valdemāra 21—1.
— Lydia, Matīsa 48—2.
— Olga, Verk., Tērbatas 33/35—46.
Ramm-Schneerson, Zahnarzt, Lāčplēša ielā 1, Tel. 97740.
Ramma, Ed., Bäcker, Katoļu 48/50, dz. 16.
Rammann, Gedert, Subassist., Elizabetes ielā 9—32.
— James, Prokur., Pulkv. Brieža ielā 8—10.
— Pauline, Lehrn., Kr. Barona ielā 31-a—14.
Ramme, Harald, Schloss., Annas 2.
— Hugo, Dw., Annas 2.
Rammul, Ed., Ag., m. Monetu 19—3.
Ramneek, Anna, Schndrn., l. Maskavas ielā 62—35.
— Gust, Prof., l. Nometņu 49—19, Tel. 93978.
— Jahn, . Maskavas 64—3.
— Jahn, Dir. d. Handels & Ind. A.-G. „Daugava", Ūdens ielā 6/7.
Ramo, A., Mārstaļu 15.
Ramolinsch, Jahn, Pharm., Karlines ielā 3/5—18.
Ramonas, Andr., Fuhrm., Rēveles ielā 63—5/6.
Rampe, Ant., Landw., Robežu 12—6.
Rams, Ernst, Mont., Dzirnavu 3—26.
— Eva, Katoļu 30—19.
— Herb., Verk., Stabu 55—11.
— Jahn, Schuh., Vidzemes š. 9—4.
— Jahn, Tischl., Brīvības 127—14.
Ernst Ramsch, G. V., Schuhm.-W., Pulkv. Brieža ielā 2.
Ramsch, Ernst, Hsb., Rēveles 57-a—1
— Krisch, Tischl., Tukuma 7-a—17.
— Lihbe, Dw., Hospitaļa 22—39.
— Marie, Wäsch., Pernavas 23—37.
Ramscha, Jahn, Bürstenbind., Kalnciema ielā 83—14.
Ramsche, Ernst, Schuhm., Pulkv. Brieža ielā 2—11.
Ramseijer, Alb., Kfm., l. Nometņu ielā 30—4.
Ramseyer, Karl, Sekr., Brīvības ielā 109—4.
Ramulionis, Kas., Zollwächt., Krūzmuižas ielā 38-a—1.
Ramuls, Wold., Bmt., Elisabetes ielā 12—3.
Ramus, Jahn, Techn., Grāvmuižas ielā 4—4.
Ramutis, Jahn, Portier, l. Palisadu ielā 23—16.
Ran, Sarah, Verk., Avotu 30—23.
Ran, Schepsel, Schndrn., Avotu ielā 30—23.
Rand, Alex., Fabrmstr., Bolderajā, Daugavgrīvā.
— Ed., Techn., Lāčplēša 4—4.
Randelow, Ludw., Kfm., Andrēja Pumpura 2—12.
„Randex" H. Wassermann & J. Rosenblatt, H. II., Agent. u. Kommiss. (Manuf.-W.), Inh.: Hirsch Wassermann u. Josua Rosenblatt, Mārstaļu 20/22—5-b, Tel. 20877.
Randt, Marie, Wärt., Ģertrūdes ielā 62—27.
Range, Anna, Bruņinieku 115—87.

Tvaika dzirnavas
A. Rank un b-dri
Rūpniecības ielā 7 Tel. 91813, 90385

A. Rank & Co., Mehlhdlg., Mühle, Inh.: Andr. Rank, Hirsch Sparber, Mendel Sussmann, Kontor u. Mühle: Rūpniecības 7, Tel. 91813, 90385. Filialen: Jaunielā 32, T. 21008 u. Brīvības 74, T. 90732.

Rankdammsche Baum.- u. Holzhandl., Raņka dambī 5, Tel. 98735.
Rank, Andr., Mühlenbes., Merķeļa ielā 17—5.
— Bernh., Kfm., Brīvības 149—11.
— Friedr., Bmt., Rumpmuižas ielā 20—22.
— Jahn, Bmt., Brīvības 149—68.
— Jak., Feilenhauer, Konrada ielā 1—2/3.
— Lotte, Vēžu 9/11—1.
— Mart., Vorst. d. II. Rig. Hausbes.-Verb., Brīvības 149—63, T. 92500.
— Olga, Hsb., Raņka dambī 8—1.
— Olga, Stud., Kr. Barona 37—13.
— Trine, Schndrn., Auseķļa 9—5.
— Wilh., Förster, Raņka dambī 8—1
— Wilh., Holzbr., Kuģu 30—3.
Ranka, Alfr., Robežu 2.
— Andr., Glas., Ģertrūdes ielā 133—16, 17.
— L., Schuhm., Skrundas 2—1.
— Marie, Strick., Ģertrūdes ielā 133—16, 17.
— Pet., Bäck., Ģertrūdes 133—16, 17.
— Selma, Ģertrūdes 133—16, 17.
— Simon, Schuhm., Baltāsmuižas ielā 2—6.
Ranke, Anna, Pērnavas 23—34.
— Antonie, Schndrn., Matīsa 17—7.
— Arth., Schrifts., Pērnavas 29—8.
— Arv., Stud., Valdemāra 55—4.
— Aug., Schuhm., Kalnciema ielā 100—1, 3.
— Emilie, Bmtn., Kauguru 1—1.
— Ernst, Oberserg., Pērnavas 23—34
— Friedr., Mech., Pērnavas 29—8.
— Hertha, Bmtn., Pērnavas 23—34.
— Jahn, Tischl., Zvanu 7—5.
— Jak., Pērnavas 29—8.
— Joh., Schuhm., Olgas 4—19.
— Jos., Bäck., Kuldīgas 11—1.
— Karl, Feldsch., Kuldīgas 11—1.
— Konst., Typogr., Kuldīgas 11—1.
— Martha, Pērnavas 23—34.
— Mart., Hsb., Kauguru 1—1.
A. **Rankis,** Buch- u. Schreibwarenhandlg., Kr. Barona 27. T. 93180.
Rankis, Arth., Bmt., Matīsa 38—41.
— Aug., Buchh., Blaumaņa 17—11.
— Jak., Bmt., Ģertrūdes 86—24.
— Karl, Poliz., Pulkv. Brieža 3—40.
— Otto, Kfm., Duntes 98—19.
— Pet., Tilta 12—44.
— Rud., Stud., Matīsa 38—41.
Ranks, Emma, Konrāda 1— 2, 3.
Ranksch, Mart., Ag., Brīvības ielā 149—64.
Rann, Marianna, Lehrn., Matīsa ielā 27—44.
— Rosa, Schndrn., Raiņa b. 9—15.
Ranne, Ernst, Bmt., Tērbatas 20—8.
— Marie, Stud., Dzirnavu 9—3.
Ranschis, Marie, Stud., l. Palisādu ielā 26—9.
Ransin, Wold., Verk., l. Peldu 5—7.
Ransone, Arth., Journ., Stokholmas ielā 15—1-a-b.
Rantin, Alide, Kont., Blaumaņa 23—6
— Anna, Billett.-Kontr., Brīvības ielā 126—17.
— Friedr., Techn., Brīvības 120—2.
— Jahn, Zimmerm., Blaumaņa ielā 23—6.
— Karl, Brīvības 126—17.
Rantmann, Natalie, Lāčplēša 50—10.
Ranz, Theod., Kfm., Stabu 50—12.
Ranza, Arth., Stud., Kr. Barona ielā 49—29.

Ranzan, J., Kloster̦a 4.
— Jos., Abgeordn., m. Pils 2.
— Marie, Lehrn., Merķeļa 17—8.
— Pet., Wächt., Koku 3—17.
— Therese, Lehrn., Merķeļa 17—8.
Ranzas, Karl, Hsb., Patversmes ielā 24—82.
Ranzin, Anna, Geschäftsf., Karlīnes ielā 8/10—7.
— Aug., Exped., Alberta 5—12.
— Emma, Hsb., Vidzemes š. 33-b.
— Harald, Handw., Schreyenbusch, VIII. Querlin. 17—1.
Rapa, Ansis, Bmt., Karlīnes 16—6.
— Erika, Valdemāra 57/59—45.
— Jahnis, cand. rer. merc. Geschäftsf. Dir. d. A.-G. Walter & Rapa, Brīvības 24—7, Tel. 97722.
— Jahn, Hsb., Duntes 48.
— Jahn, Oberleutn., Merķeļa 7—8.
— Jahnis, Dir. d. Lettl. Handels u. Industrie-Bank, Brīvības 34—7.
— Jahnis, Prokureursgeh. d. Kriegsger., Merķeļa 7—7.
— Wilh., Säng., Artilerijas 44—46.
Raphael, Hertha, Stenotyp., Antonijas 14-a—20.
— Karl, Ing., Dzirnavu 5.
Rig. Waldindustrie A.-G. „Rapid", H. III., Holz u. Baumaterialien, Dir.: H. V. Henkin, J. S. Brussowansky, A. R. Nisse u. M. B. Rosowsky, l. Jaunavu 3—3-a, T. 20940.
Rapja, Jahn, Feuerw., l. Maskavas ielā 1-b—15.
Rapjewsky, Anna, Krāsotāju 21—45.
„Rapli", I. Liwenzow, H. I., Textilw., Inh.: Jak. Liwenzew, Mārstaļu ielā 7.
Rapoport, G. Lewin & G. Schlachter, H. I., Manuf.-W., Inh.: Joseph Rappoport, Hirsch Lewin u. Gilel Schlachter, Elizabetes 87, Tel. 93722.
Rappoport, Abr., Brīvības 83.
— Abr., Kfm., Kr. Barona 76—37
— Aron, Kfm., Lāčplēša 52/54—52.
— B., Brīvības 35.
— Basse, Stud., Turgeņeva 5—1.
— Chaja, Pirts 8—3.
— Dav., Gogoļa 8/10—8.
— Dore, Rēveles 59—6.
— Ella, Rēveles 59—6.
— Ephraim, Wächt., Dzirnavu ielā 161—23.
— Eta, l. Maskavas 21/23—2.
— Evel, Lehr., Karlīnes 15—5.
— Feija, l. Maskavas 104—22.
— Frieda, Zahnärztin, Brīvības ielā 40—5.
— Hilel, Kfm., Kurmanova 2-a—18.
— Ilja, Zahnarzt, Brīvības 40—5.
— Itzig, Kommiss., Rēveles 59—6.
— Jak., Buchh., Gogoļa 8/10—8.
— Jak., Avotu 19—1.
— Jetty, Buchh., Puškina 12—2.
— Juda, Holzbr., Puškina 12—2.
— Jos., Kfm., Avotu 2—3.
— Jos., Kfm., Puškina 12—2.
— Jos., Rechtsanw., Šķūņu 28—3, Priv.: Puškina 12.
— Kalm., Turgeņeva 5—1,
— Leib, Verk., l. Kalēju 29—3.
— Sima, Stabu 46/48—48.
Rapoport, Malka, Stud., Turgeņeva ielā 5—1.
— Meier, Kont., Lāčplēša 112-a—5.
— Mendel, Holzbr., Puškina 12—1
— Mich., Kfm., Marijas 70—3.
— Michla, Schndrn, Lāčplēša 53—15.

— Morduch, Exped., Stabu 72—
— Nachm., Gogoļa 8/10—8.
— Noch., Verk., Ģertrūdes 103—
— Rahel, Lehrn., Avotu 7—1.
— Roha, Apoth.-Geh., Stabu ielā 46/48—48.
— Rosa, Zahnärztin, Avotu 19—
— Salaman, Brīvības 35—34.
— Salman, Kommission., Kurma ielā 10—13.
— Samuel, Brīvības 50—2.
— Wulf, Fabr., Avotu 23-a—4.
— Zilla, Verk., Rēveles 59—6.
Rapoport-Halperin, Zahnarzt, Br bas 40, Tel. 94055.
Rapp, Aug., Lithogr., Skolas 14—
— Mary, Schndrn., Aspazijas b.
Rappa, Ansis, Buchh., Karlīnes
— Hans, Kesselschm., Augustīn ielā 11—14.
— Lilly, Stud., Kr. Barona 37—
— Wold., Artilerijas 60—3.
— Wold., Kont., Artilerijas 60.
— Jahn, Maurer, Lienes 9—39.
Juda Rappoport, H. III., Leben m. Grēcinieku 2, T. 22191-94
Rappoport, Adolf, Stud., Lāčplē ielā 50—6.
— Chaim, Bmt., Marijas 28—
— Chaim, Kfm., Marijas 55—
— Chana, Hdlrn., Merķeļa 11—
— Dav., Wächt., Daugavgrīvas ielā 40—8.
— Ensel, Kont., Merķeļa 11—
— Esther, Zahnärztin, Matīsa ielā 64-a—1.
— Itzig, Kfm., Parka 1—16.
— Jeruchim, Meistr., Marijas 24
— Jos., Verk., Marijas 24—15.
— Jos., Kfm., Rūpniecības 1-c—
— Juda, Kfm., Marijas 49—9.
— Owsej, Red., Kurmanova 18
— Salman, Lehrl., Marijas 24—
— Schaja, Kommiss., Marijas 22
Chem.-Fabrik „Raro", E. Rosen & Co., Inh.: Eug. Rosenstein Andr. Rank u. Jul. Ruhman Zaļā 5, Tel. 95068.
Rasa, Gerh., Bmt., Bruņinieku ielā 71—16.
— Heinr., Gerb., Apuzes 16—
— Jak., Expr., Kuģu 28/30—17.
Rasausky, Grete, Hsbn., Alsungas ielā 5—1.
— Jak., Abt.-Führer, Alsungas
— Ottilie, Lāčplēša 62/66—35.
Rasby, Mascha, Hsb., Lāčplēša 1
Rasch, Ant., Webermeist., Baltā žas 3/9—8.
— Jahn, Schuhm., Tvaika 62—
— Theod., Ing., Dzirnavu 66—
Rasch-Eibertsen, Margarethe, Maiznicas 12—3.
Rascha, Wilhelmine, Lehrn., Mar ielā 40—7.
Raschal, Isr., Stud., Ganu 4—
— Noss., Holzhndrl., Rūpniecības ielā 8—2.
— S., Brīvības 108.
— Salomon, Kfm., Marijas 24—
— Schender, Stabu 91—25.
— Wulf, Kfm., Lazaretes 3—
Raschel, Pesse, Verk., Avotu 30
Raschen, Aug., Schndr., Tērbatas ielā 56—5.
Raschewsky, Joh., Schuhm., l. No ņu 48—1.
Raschik, Jos., Aufs., Kazarmu 1—

Raschinsky, Adelheid, l. Miesnieku ielā 14—12.
— Marie, Musiklehrn., l. Miesnieku ielā 14—12.
Raschkenis, Marie, Krank.-Pfleg., Duntes 23/25—9.
Israel Raschkes, H. III., Kommiss.-Kontor, (Manuf.-W.), Brīvības ielā 14, Tel. 94659.
Raschkewitsch, Jahn, Dw., l. Maskavas 233—1.
Raschkowsky, Warnas, Wächt., Grodņas 2-a—3.
Raschkunas, Marie, Ģertrūdes 99—69
Raschmann, Aug., Kelln., Tērbatas ielā 49/51—18.
— Jahn, Kutsch., Matīsa 59—48.
— Luise, Köchin, m. Jaunavu 3—2.
Raschonok, Helene, Schndrn., Vitebskas 25—4.
„Raschotajs", Ges. b. d. Lettl. Industrie- u. Handw.-Vereinig., Brīvības 72, Tel. 92917.
Raschtok, Rob., Bmt., Marijas ielā 110—14,
Rasdowsky, Katherine, Schndrn., Daugavpils 52—50.
Rasen, Edith, Kunstmal., Brīvības ielā 44/46—23.
Rasewitsch, Jahn, Mech., Marijas ielā 42—12-a.
— Lisa, Schndrn., Marijas 42—12-a.
Handels & Ind.-Ges. Rasewsky, Aull, Dukarewitsch & Co., Fabrik f. landwirtsch. Art., Margrietas 4, Tel. 94255, einz. off. Ges. Peter Rasewsky, Jahnis Aull, Leiser Dukarewitschs Erben u. Leiba Kaplan.
Rasewsky, Bertha, Antonijas 10—12
— Bertha, Wirt., Purvciema 80-a—2
— Friedr., Mech., Brīvības 125—26.
— Gust., Mech., Bruņinieku 93—9.
— Olga, Schw. i. d. Augenklinik Raiņa b. 7.
— Olga, Bruņinieku 51—10.
— Otto, Schmied, Bolderaa, Akas ielā 2—1.
— Peter, Bruņinieku 51.
— Theod., Offiz., Bauskas 31—11.
— Willy, Schloss., Ģertrūdes 90—45.
Rasin, Faiwusch, Brack., Dzirnavu ielā 119—26.
— Vikt., Kfm., Salacas 16-a—7
Rasinsch, Karl, Buchh., Dzirnavu ielā 74/76—28.
Rasis, Genoveva, Stud., Merķeļa ielā 12—16.
Raskers, Brīvības 14.
Raskin, Heschel, Fabrikbes., Ģertrūdes 9—10.
— Hirsch, Fabr., Ģertrūdes 9—5.
— Rosa, Schndrn., Lāčplēša 50—47.
Rasmatsch, Ant., Teleph., l. Palisādu ielā 13—37.
Rasmeyer, Joh., Merķeļa 1—6.
Rasmussen, Rob., Mech., Vilandes ielā 4—7.
Rasnais, Stanisl., Masch., Lienes ielā 9—45.
Rasnatsch, Jahn, Bahnarb., l. Palisādu 29—28.
Rasov, Anna, Näh., Pērnavas 20—16.
Rass, Joh., Mal., Lapu 3-a—5.
— Mich., Schloss., Bruņinieku ielā 71—42.
Rassa, Emma, Stud., Matīsa 81—9-a.
— Jak., Kondukt., Cēsu 31—1.
— Karl, Aufs., Zentralgefängnis 1—62.
— Lisa, Kfm., Bruņinieku 72—1.
— Mart., Kfm., Matīsa 81—15.
— Mathilde, Fris., Krāsotāju 27—2
— Selma, Marijas 131—10.
— Theod., Fris., Matīsa 58—4.
— Theod., Krāsotāju 27—2.
— Wold., Chorist., Pulkv. Brieža ielā 39—3.
Rasse, Alma, Apoth.-Inh., Dzirnavu ielā 91—8.
— Didsch, Schuhm., Augustines ielā 17—3, 4.
— Jahn, Mech., l. Kandavas 57—1.
Rasse-Jummik, Olga, Hausb., m. Altonavas 5—1.
Rassin, Alwine, Kass., Zvaigžņu ielā 24—46.
— Fritz, Poliz., Zvaigžņu 24—13.
— Karl, Industr., Elizabetes 103—25
— Karl, Kfm., Parka 2—6.
— Karl, Brieftr., Daugavpils ielā 41—48.
— Nik., Web., Marijas 31—31.
— Olga, Kass., Zvaigžņu 24—45.
— Samuel, Kfm., Elizabetes 22—56.
— Wulf, Kfm., Parka 4—15.
Rassinsch, Paul, Journ., Tērbatas ielā 28—9.
Rassmanis, Schanno, Offiz., l. Jaunavu 21—2.
— Otto, Stud., l. Jaunavu 21—2.
Rassmann, Adolf, Kelln., l. Ķēniņu ielā 16—5.
— Alphonsine, Bmtn., Marijas ielā 56/58—16.
— Christoph, Schuhm., Rēveles ielā 45—3.
— Elvire, Kalnciema 75—7.
— Eug., Buchh., Marijas 56/58—16.
— Friederike, Teleph., Vilandes ielā 3-a—17.
— Indr., Techn., Hospitaļa 15—17.
— Jahn, Buchh., Marijas 132—41.
— Julie, Ģertrūdes 86—16.
— Juris, Marijas 56/58—16.
— Karl, Schuhm., Ģertrūdes 86—16.
— Leonid, Bmt., Kalnciema 75—7.
— Margarethe, Stud., Marijas ielā 132—41.
— Mathilde, Rēveles 41/43—17.
— Paul, Schrifts., Kr. Barona ielā 93—43.
Rassmus, Arth., Kapu 13—9.
— Eveline, Kapu 13—5-a.
Rassukewitz, Alex., Lehrl., Grobiņa ielā 3—8.
— Ant., Schloss., Grobiņa 3—8.
Karl Rassup, G. V., Molkerei, Kurmanova 16—3, Tel. 96757.
Rassup, Emma, Schndrn., Daugavpils ielā 49—114.
— Karl, Industr., Avotu 16—8.
— Karl, Kurmanova 16—3.
— Susanne, Stabu 53—13.
Rast, Herm., Brīvības 113—89.
— Pauline, Dzirnavu 63—5.
Rasta, Jenny, Antonijas 1—3.
Rastaperka, Pauline, Zeļļu 29—11.
Ing. C. Rastedt, H. I., Agent. u. Kommiss., (landw. Maschinen, Röhre, Netze), Inh.: Conrad Rastedt, l. Smilšu 15, Tel. 23506-94777.
Rastedt, Konr., Ing., Elizabetes ielā 14—16.
Rastenis, Marianne, Erzieh., Artilerijas 2/4—3.
Rasteriajeff, I. J., Elizabetes 6.
Rasterojew, Al-dra, Elizabetes 6—9.
Rastin, Emilie, Lehrn., Stabu 56—26.
— Jahn, Fuhrm., Stabu 56—26.
Rastopirk, Tom, Schuhm., Sarkanā ielā 2—16.
Rastoptschin, Grig., Poliz., l. Maskavas 149/151—1.
— Jahn, Schrifts., l. Kalnu 13—74.
— Mokej, Schloss., Vitebskas 18—7.
Rasulsohn, Meier, Müller, l. Maskavas 43—37.
Rasum, Alfr., Ing., Raiņa b. 15—1.
— Davis, Schuhm., Mūrnieku 2—29.
— Erna, Valdemāra 8—18.
— Mich., Kont., Ģildes 4—4.
Rasumny, Scholom., Pred., Puškina ielā 4—2.
Rasumowitsch, Harriet, Kont., Miera ielā 17-b—3.
— Leonid, Poliz., Miera 17-b—2.
— Jos., Kirchendiener, Miera 17-b—2
Raswosow, Eug., Schloss., l. Klijānu ielā 3—8.
Rat d. Vereinigten Rechtsanwälte, Apgabaltiesas namā (Bezirksgericht), Tel. 21854-93454.
Ratausch, Natalie, Teleph., Vidus ielā 11—31.
Ratelis, Dominik, Kondukt., Torģeles ielā 10/12—16.
Rateneek, Pet., Bäck., Dzirnavu ielā 104—18.
Ratermann, Alma, Lehr., Pulkv. Brieža 1—13.
— Lina, Bmtn., Dārtas 35—19.
Rateyke, Arth., Buchh., Kuldīgas ielā 23—1.
Ratfelder, Alex., Kfm., Brīvības ielā 122—25.
— Aug., Kelln., Avotu 5—12.
— Charlotte, Dw., Hospitaļa 37—42.
— Erwin, Kont., Tērbatas 14—7.
— Eva, Ādmiņu 5—19.
— Friedr., Zollklar., Švarcmuižas ielā 12—8.
— Georg, Kont., Dzirnavu 87/89—8.
— Harry, Schuhm., Tērbatas 14—7.
— Harry, Verk., Matīsa 105—1.
— Herb., Verk., Matīsa 105—1.
— Jahn, Bahnbmt., Kr. Barona ielā 104—18.
— Jak., Schndr., Dzirnavu 87/89—8.
— Jak., Zuschndr., Pērnavas 29—134
— Jul., Masch., Hapsalas 36—5.
— Karl, Matīsa 105—1.
— Kurt, Mech., Ganību d. 8—6.
— Ludw., Dw., Tērbatas 73—1.
— Ludw., Exped., Elijas 19—8.
— Martha, Verk., Kr. Barona 106—8
— Nik., Kont., Kr. Barona 104—18.
— Olga, Tērbatas 14—7.
— Reinh., Elektro-Mont., Katoļu ielā 15—13.
— Sascha, Fleischer, Kr. Barona ielā 106—8.
— Willy, Dzirnavu 87/89—8.
— Xenia, Valguma 20—6.
Rath, Alex., Hsb., Elizabetes 81—7.
— Jenny, Lehr., Pulkv. Brieža 7—23.

A. Rathfelder
Reise-, Sport- und Militär-Artikel
Kalkstrasse 23 Tel. 23216.

A. Rathfelder, G. V., Anfert. v. Reisetaschen, Inh.: Alfr. Rathfelder, l. Ķēniņu 13, Magaz.: Kaļķu 23, Tel. 23216-96145.
Rathfelder, Alex., Lehrl., Blaumaņa ielā 21—32.
— Alfr., Kfm., Kaļķu 23—8.

— Alph., Schuhm., Lauku 3—56.
— Bruno, Zahntechn., Tirgoņu 3—5.
— Ed., Schloss., Ģertrūdes 55—15.
— Elfriede, Kont., Doma lauk. 17—8
— Friedr., Mont., Valdemāra 24—13.
— Georg, Kfm., Kr. Barona 42—3.
— Gust., Dw., Doma lauk. 17—8.
— Harry, Schuhm., l. Smilšu 32—8.
— Joh., Lehrl., Elizabetes 33—2-a.
— Juris, Dw., Blaumaņa 21—32.
— Mathilde, Tirgoņu 3—5.
— Pet., Kondukt., l. Smilšu 32—8.
— Wanda, Ģertrūdes 55—15.
— Wilh., Kurier, Doma lauk. 17—8.
— Wold., Fleisch., Lienes 4—12.
Rathjen, Rud., Geschäftsf. d. Dampfschiffahrts-Ges. „Balt. Lloyd", Valdemāra 20—6.
Rathke, Ludw., Rēveles 61—35.
— Valeska, Rēveles 57—8.
Rathminder, Emma, Rēveles 55—7.
— Jul., Zollbmt., Dzirnavu 31—55.
— Marie, Slokas 23—1.
Rathow-Reika, Niklas, Arzt, Valdemāra 27/29, Tel. 91281.
Ratin, Wera, l. Piena 14—6.
Ratke, Edg., Bmt., Svaru 5—1.
— Emma, Hsbn., Sīpelmuižas 7—1.
— Gust., Dw., Baznīcas 19/23—9.
— Willis, Schmd., Ziemeļu 25—4.
Ratkewitsch, Stanisl., Maur., l. Maskavas 67—4.
Ratkus, Erna, Kont., Marijas 112—6.
Ratmann, Anna, Dārtas 24—10.
— Joh., Schndrn., Ģertrūdes 75—2.
— Ljuba, Strick., l. Maskavas 48—2
— Walfr., Bmt., Dārtas 24—10.
Ratna, Julie, Schndrn., Ģertrūdes ielā 54—16.
Ernst Ratneek, G. V., Fuhrgesch., Bruņinieku 73, Tel. 98526.
Ratneek & Rehz, H. III., Kolonialw., Inh.: Ed. u. Jahnis Ratneek, Pet u. Jahnis Rehz, Tērbatas 54, Tel. 95652.
Ratneek, Alex., Schrifts., Vidus 3—8.
— Andr., Schrifts., Ēbelmuižas 1—6.
— Anna, Stabu 107—11.
— Antonie, Schndrn., Vārnu 6—9.
— Arn., Tischl., Lāčplēša 59—35.
— Aug., Stud., Bramberģes 32—1.
— Austra, Stud., Bramberģes 32—1.
— Christine, Landw., m. Tamermuižas 12—1.
— Ed., Schndr., Ērgļu 3-a—12.
— Ed., Kfm., Bruņinieku 28—15.
— Edg., Offiz., Marijas 36—4.
— Emilie, Liepājas 9—39.
— Emma, Verk., l. Nometņu 49—13.
— Ernst, Exped., Bruņinieku 73—3.
— Gottliebe, Matīsa 99—34.
— Hermine, Fris., Laboratorijas ielā 11—17.
— Jahn, Friedensricht., Kalnciema ielā 13—1,
— Jahn, Mstr., Brīvības 153—16.
— Jahn, Schrifts., Laboratorijas ielā 11—17.
— Joh., Flachs-Sort., Ģertrūdes ielā 30—8.
— Karl, Tischl., Pokrova 22—6.
— Karl, Ērgļu 3-a—12.
— Katherine, Žemaišu 5-a—5.
— Konrad, Seem., Saldus 14—2.
— Lydia, Lehrn., Abguldes 8—1.
— Mart., Schloss., Pokrova 20—12.
— Mathilde, Schndrn., Schreyenbusch, V. Querlin. 16—14.
— Mich., Schloss., l. Palisādu 32—7.
— Milda, Schndrn., Amalijas 5-a—10
— Olga, Verk., Stabu 50—13.
— Paul, Kass., Stabu 29—48.
— Rob., Mont., Brīvības 104—15.
— Willis, Offiz., Dzirnavu 37—5.
— Willum, Landw., Bramberģes ielā 32—1.
Ratneeks, Alex., Tischl., Talsu 9—41
Ratsch, Ad., Schloss., Priežu 6/8—12
— Anna, Buchb., Priežu 6/8—12.
— Hertha, Buchh., Bruņinieku ielā 58/60—1.
Ratschausky, Karoline, Ģertrūdes ielā 89—38.
— Wladisl., Kondukt., Ģertrūdes ielā 89—38.
Ratschewsky, Alfr., Daugavpils ielā 49—20.
— Alfr., Stud., Kurmanova 5/7—3.
— Ernst, Stud., Brīvības 83—5.
Ratschinsky, Friedr., Mech., Skolas ielā 8—16.
— Marie, Skolas 8—16.
— Stanislava, m. Grēcinieku 1—7.
Ratschko, Jesup, Dw., Valdemāra ielā 21—2.
— Nik., Tischl., Valmieras 27—3.
Ratschkowsky, Jahn, Schuhm., Baložu 23/25—8.
— Stepan, Schloss., Daugavpils ielā 41—64.
Ratsep, Aug., Buchh., Rumpmuižas ielā 27—12.
Ratstein, Hene, Hdlrn., Kurmanova ielā 16—16.
Rattas, Pet., Bmt., Elizabetes 16—19
Rattermann, Auguste, Kont., Purva ielā 15—1.
— Max-Bernhard, Gl. d. Rig. Bez.-Ger., Kr. Barona 76—18.
— Veronika, Handarb., Brīvības ielā 31—21.
Rattner, Hilel, Stud., Avotu 16-a—18
— Eug., Kfm., Avotu 16-a—18.
— Rebekka, Stud., Avotu 16-a—18.
— Sarah, Wirt., Vaļņu 1—8.
— Schaja, Kfm., Avotu 16-a—18.
— Sophie, Elizabetes 18—2.
Ratut, Basja, Verk., Ģertrūdes ielā 30—16.
— Schloma, Kfm., Matīsa 40/42—17
Ratuta, Rachmiel, Stud., Marijas ielā 10—16.
Ratz, Nochum, Ag., Stabu 61—68.
Heinr. Ratzel, H. III., Agent u. Kommiss., Skolas 12-a.
Ratzen, Martha, Schndrn., Vārnu ielā 3—7.
Ratzin, Anna, Hsbn., Stabu 66—1.
— Anna, Wäsch., Ļermontova 4—5.
— Christoph, Maur., Zāģeru 6—29, 30
Ratzit, Ernst, Bmt., Uniona 61—11.
Rau, Joh., Mont., Augļu 8-a—15.
Rauben, Aug., Dw., Blaumaņa 34—20
Raubo, Anna Hospitaļa 22—34.
— Felix, Schuhm., Daugavgrīvas ielā 32—60.
— Julie, Daugavgrīvas 32—60.
— Marianne, Hsbn., m. Lubānas ielā 12—12.
Rauch, Aug., Bmt., l. Jēkaba 2—9.
— Erich, Bmt., Baznīcas 45—21.
— Karl, Antonijas 13—14.
— Karoline, Zvaigžņu 30—64.
— Katherine, Kass., Laipu 8—8.
— Konr., Buchh., Dzirnavu 37—4.
— Margarethe, Wirt., Laipu 8—8.
Rauchmann, Chase, Verk., Ģertrūdes ielā 36—5.
— Nochum, Fleisch., Ģertrūdes
— Ruben, Fleisch., Ģertrūdes 36—5.
Rauchwarger, Isaak, Lehr., Dzirnavu ielā 117—1.
Rauda, Jahn, Bmt., Marijas 136—1
— Jahn, Dw., Lāčplēša 14—15.
Raude, Jos., Tischl., Marijas 106—
Raudin, Ansis, Hsb., Tvaika 72.
— Bruno, Buchh., Valdemāra 64—
— Jahn, Buchh., Mārtiņa 7—1.
— Karl, Kond., Rēveles 9—16.
— Katherine, Tvaika 72—8.
— Lucie, Schriftf., Valdemāra 64—
— Mathilde, Leiteriņ ein. Kindergarten, Mārtiņa 7—1.
— Willis, Stud., Valdemāra 64—
Raudinsch, Osk., Hsb., Kaukazu 12
Raudis, Grete, Hdlrn., Brīvības ielā 85—5-a.
Raudith, Ella, Wirt., Raiņa b. 21—
— Gertrud, Klav.-Lehrn., Raiņa bulv. 21—16.
— Rich., Gl. d. Rig. städt. Waisenger., Raiņa b. 21—16,
— Wolfgang, Ing., Raiņa b. 21—
— Walter, Stud., Raiņa b. 21—16
Raudniek, Marie, Plätt., Ģertrūdes ielā 70—17.
Raudsen, Alex., Verk., Bruņinieku ielā 69—2.
— Pet., Bmt., Tērbatas 33/35—49.
Raudsep, Alex., Stud., Ģertrūdes ielā 32—3.
— Austra, Stud., Ģertrūdes 32—
— Georg, Chef d. Rig. Haf., Ģertrūdes 32—3.
— Rob., Schuhm., Tvaika 76—18.
— Wilhelmine, Verk., Stabu 107—
J. Raudsin & Schor, Blaumaņa 16 Tel. 97439.
Raudzin, Andr., Wagenb., Daugavpils ielā 58—3.
— Jahn, Fo tier, Baznīcas 10/12—
— Jukum, Schndr., Lenca 2—6.
Raudul, Alfr., Lehrl., Jēkaba 24—
— Selma, Verk., Ausekļa 7.
Raudup, Mihle, Brīvības 147-a—
Raudups, Jahn, Bmt., Bruņinieku ielā 71—32.
Raue, Marie, Kazarmu 6—2.
H. Rauert, Versicherungs- u. Schiff agentur, Inh.: Hennig Rauert, Prok.: Harald Stahl-Schroeder, Šķūņu 23/31, Tel. 23559-9249 Tel.-Adr.: „Henrauert".
Rauert, H., Inh. d. F-ma H. Rau Citadeles 2, Tel. 20964.
Raulin, Emilie, Lehrl., m. Nometņu ielā 7—21.
Raugert, Otto, Hsb., Uniona 16
Raugs, Jul., Arb., Rēveles 96—1
Raugul, Alex., Bmt., Neu-Mühlgraben, Ezera 3—17.
— Lisette, Brīvības 75—3.
Raum, Eug., Schrifts., Ausekļa 2—
— Marie, Kont., Ausekļa 2—11.
Raumann, Elisabeth, Wirt., Mūrnieku ielā 15—16.
— Karl, Kontroll., Kuldīgas 11—
— Nik., Bmt., Lienes 12—21.
— Trina, Dw., Grobiņa 3—9.
— Willy, Mech., Matīsa 67—19.
— Willis, Aufs., Zentralgefängn 1—46.
— Wlad., Bankbmt., Lienes 12—
Raun, Alexej, Tērbatas 82—3.
Raunischka, Fritz, Verk., Matīsa ielā 40/42—11.
— Karl, Bmt., Matīsa 40/42—11.
Raus, Joh., Buchh., Kr. Barona 7—
Rausa, Wold., Bmt., Stabu 116—
Rauscher, Wera, Bmtn., Artilerijas ielā 37—1.

Rauschka, Erwin, Sold., Kalnciema ielā 2-a—2.
— Leonhard, Kont., Kalnciema ielā 2-a—2.
— Wold., Hsb., Kalnciema 2-a—2.
Rause, Dora, Bruņinieku 87—6.
— Ernst, Bmt., Stabu 55—17.
— Ewald, Schuhm., Bruņinieku ielā 71—41.
— Jahn, Stud., Pulkv. Brieža 13—14.
— Krisch, Maurer, Koku 5—15.
— Wold., Sattl., Bruņinieku 87—6.
Rausinsch, Jahn, Stud., Avotu [illegible]—42
Rauska, Arn., Kass., l. Miesnieku ielā 3—4.
— Elisabeth, Hdlrn., Brīvības 170—2
— Erich, Kfm., Brīvības 170—2.
— Joh., Poliz., Lauku 4—33.
— Pet., Wagenbauer, Brīvības ielā 170—38.
— Waldis, Kfm., Laboratorijas 28—8
Rausmann, Wlad., Kont., Lienes ielā 12—21.
Raut, Olga, Artist., Ģertrūdes ielā 109—43.
Rautenberg, Emil, Mont., Valmieras ielā 13—38.
— Ernst, Wächt., Matīsa 113—1, 2, 5
— Helene, Schndrn., Līksnas 6—4.
— Lisa, Hsb., Matīsa 113—1, 2, 5.
Rautenfeld, Ed., Ing., Brīvības
— Enrika, barmh. Schw., Miera 3.
— Eva, Krankenschw., Antonijas ielā 10—7.
Rautenschild, Ed., Techn., Vidzemes šos. 50—1.
— Karl, Hsb., Vidzemes šos. 5—1.
— Wold., Hsb., Austrumu 5—1.
Rautes, Friedr., Dw., l. Grēcinieku ielā 20—4.
Rauthe, Ernst, Bmt., Katoļu 1—1.
— Flora, Bmtn., Katoļu 1—1.
Rautin, Karl, Marijas 63—27.
Rawal, Ansis, Ind., Brīvības 117—2-3
Rawdin, Dora, Vaļņu 28-b—19
— Moses, Schndr., Gogoļa 21—1.
— Talaj, Schndr., Bruņinieku 87—38
Rawe, Emilie, Mod., Marijas 86—8.
— Jahn, Bmt., Marijas 86—8.
— Jahn, Schloss., Mārupes 5-a—12.
— Juris, Wächt., Vārnu 22—13.
— Margarethe, Lehrn., Alises 1—1.
— Milda, Mārupes 5-a—12.
Rawen, Sachary, Schuhm., Ģertrūdes ielā 65—2.
Rawikowitsch, B., Ing., Matīsa 27—31.
Rawin, Boruch, Rechtsanw., Parka ielā 1-a—15.
— Herb., Bmt., Ernestines 32—2.
— Marie, Buchh., Parka 1-a—15.
— Meier, Kfm., Stabu 81—10.
— Sarah, Bmtn., Elizabetes 20—6.
Rawinsch, Pet., m. Nometņu 44-c—12
Rawitsch, Minna, l. Peldu 17—8.
— Sam., Direkt. A.-G. „Ressort“, Alberta ielā 12—6.
Rawlin, Hanna, Hndlrn., Stabu ielā 51—14.
— Riva, Verk., Stabu 51—14
Rayner, Julie, Elizabetes 10-a—11.
Raz, Herm., Sattl., Ģimnastikas ielā 22—1.
Razel, Heinr., Skolas 12-a.
Razen, Bertha, Kont., Fabrikantu ielā 1—3.
Razoniz, Dav., Kfm., Turgeņeva 9-a.
Razsejuski, Dagmar, Pianist., Valdemāra ielā 8—13.
Rebain, Jahn, Stud., Matīsa 17—23.
— Mathilde, Hdlrn., Matīsa 17—23.

Rebak, Lisa, Pērnavas 29—136.
— Marie, Schndrn., Pērnavas 29—136
Reban, Dahrt, švarcmuižas 5—6.
— Eleonore, Mützenm., švarcmuižas ielā 5—5.
— Oskar, Bmt., švarcmuižas 5—5.
P. Rebane, Putzgesch., Inh.: Pauline Rebane, Kr. Barona 11, T. 95815.
Rebane, Adolf, Schloss., Elizabetes ielā 6—13.
— Ansis, Kutsch., l. Buļļu 12—5.
— Aug., Schornsteinfeg., Ādmiņu ielā 1/3—12.
— Heinr., Postbmt., Aspazijas bulv. 15—9.
— Hildeg., Kass., Elizabetes 6—13.
— Pauline, Putzgesch. Inh., Skolas ielā 13.
— Pet., Schuhm., Cēsu 5—45.
— Wold., Bmt., m. Monetu 16—4.
Rebbe, Jahn, Kont., Strēlnieku ielā 13—25.
Rebe, Alwine, Marijas 37—1.
— Anna, Schndrn., Ģertrūdes 115—7
— Elise, Aufw., Matīsa 109—21.
— Scharie, Flsch., Kurmanova ielā 20-b—10.
Reben, Pauline, Dw., Kaļķu 30—7.
Reberg, Eug., Athlet, Matīsa 87—5
Rebin, Karl, Bāriņu 5.
Rebin-Osol, Fritz, Koch, l. Ķēniņu ielā 4—5.
— Marie, Wirt., l. Ķēniņu 4—5.
Rebins, Karl, Schuhm., Sadovņikova ielā 39—50.
— Arn., Schndr., Sadovņikova 39—50
Rech, Emma, Avotu 63—9.
Reche, Marie, Maschschr., Valdemāra ielā 23—10.
Rechinds, Mich., Pētersalas 6—1-a.
Rechlow., Agafon, Katoļu 54—11.
Rechtermann, Aug., Bmt., Ludviķa ielā 2—3.
Rechtlich, Otto, Fleisch., Rēveles ielā 89—10.
Rechtsprecher, Anna, Hdlrn., Ģertrūdes 49—13.
— Jahn, Zimmerm., Duntes 48—68.
— Karl, Techn., Rūjienas 6—11.
— Karoline, Ašu 3—29.
— Mart., Fuhrm., Augustines 6—11
Reck, Friedr., Verk., Tērbatas 38—10
Recke, s. a. Rekke
Recke, Alwine, Hdlrn., Ģertrūdes ielā 77—8.
— Ant., Masch., Bēnes 6—7.
— Isa, Valdemāra 23.
— Marie, Erzieh., Avotu 59—56.
Recklin, Antonie, Wirtsch., l. Jēkaba ielā 24—12.
Reddies, Ed., Hsb., Stokholmas 15.
Redel, Jak, Töpfer, l. Alūksnes 5—22.
— Karl, Schm., l. Maskavas 225—4.
Redelfum, Dweira, Schndrn., Ģertrūdes 93—12.
Redelien, Harry, Kfm., Vēru 3—8.
— Leontine, Schndrn., Dzirnavu ielā 67—7.
Redeneek, Antonie, Dārtas 20—19.
Redenius, Katharina, Hsbn., l. Nometņu ielā 53—1.
Reder, Aug., Maurer, Krāsotāju ielā 11—38.
— Ludw. Glasbl., Daugavgrīvas ielā 36—12.
— Sande, Kfm., Stabu 1—22.
Redew, Alfr., Verk., Stabu 99—7.
Redich, Schanis, Elektromont., Muižas 1/3—1.
Redikson, Elisabeth, Kont.-Aufs., Elizabetes 75—2.

Ludwig Reding, Pelzgesch., Inh.: Ludw. Reding, l. Ķēniņu 15, Tel. 22234.
Redin, Jahn, Gef.-Aufs., Matīsa ielā 137—39.
Reding, Alex., l. Ķēniņu 15—3.
— Ludw., Inh. d. Fa. L. Reding, Ķēniņu 15—2.
Redizer, Martha, Rēveles 62—9.
Redlin, Ottilie, Hdlrn., Puškina 9—32
Redinsch, Fritz, Postbmt., Talsu ielā 9—111.

J. Redlich
Ecke Kalkstrasse Tel. 21680
Stahlwaren, Werkzeuge
Haus- u. Küchengeräte
Sport-Artikel
Musik-Instrumente
Siehe Inserat Seite A 12

Magazin J. Redlich, H. III., Stahlw., Haushaltungsgegenst. u. Musikinstrum., Inh.: Alex. u. Wolfgang Redlich, Basteja bulv. 2, T. 21680
Redlich, Alex., Kfm., Basteja b. 2—5.
— Alex., Schloss., Kazarmu 2—5.
— Alma, Schndrn., Matīsa 80—16.
— Annete, Schndrn., m. Altonavas ielā 12—2.
— Auguste, Basteja b. 2—10.
— Austra, Stud., Kr. Barona 76—27
— Elfriede, Kont., Kazarmu 2—5.
— Emilie, Verk., Ģertrūdes 57—5.
— Friedr., Stud., Basteja bulv. 2—5.
— Friedr., Böttch., Slokas 49—5.
— Fritz, Hsb., Bolderaa, Ādama 15
— Fritz, Kazarmu 2—5.
— Georg, Kpt., Lāčplēša 123—57.
— Joh., Stud., Basteja bulv. 2—6.
— Joh., Mont., Talsu 9—77.
— Joh., Böttcher, Viļņas 22—6.
— K., Tilta 2.
— Karl, Chauff., Konrada 1—11.
— Karla, Priv.-Schw., Lāčplēša 4—5
— Karoline, Alberta 2—4.
— Konst., Prov., Tilta 22—1.
— Lina, Ieroču 6—13.
— Lina, Schndrn., Marijas 45—5.
— Marie, l. Kalēju 10—4.
— Martha, Priv.-Schw., Lāčplēša ielā 4—5.
— Vikt., Ing., Sadovņikova 24—6.
— Wera, Priv.-Schw., Lāčplēša 4—5
— Wolfg., Kfm., Basteja bulv. 2—6.
Redneek, Uldis, Stud., Brīvības ielā 136/138—57.
Redwich, Al-dra, Lehr., m. Kalēju ielā 4—4.
— Sophie, Lāčplēša 27—5.
Reeka, Jak., Hsb., Kundsingsholm, 9 Querlin. 7.
— Lisa, Schndrn., Kundsingsholm, 9 Querlin. 7—1.
J. Reekst, Phot., Inh.: Jahnis Reeksts, Brīvības 32, Tel. 91078, Vaļņu 15, Tel. 21558.
Reekst, Alide, Tilta 30—2.
— Anna, Avotu 13—2.
— Arth., Exped., Ģertrūdes 109—19
— Arth., Exped., Avotu 40—14.
— Helene, Zahnärztin, Ģertrūdes ielā 109—19.
— Irma, Kass., Avotu 13—2.

— Jahn, Inh. d. F-ma J. Reeksts, Brīvības 32—16.
— Jahn, Bäck., Lāčplēša 65—23.
— Nik., Ind., Ausekļa 14—6.
— Otto, Hsb., Schmd., Valmieras iela 37—1.
— Wilma, Lāčplēša 65—23.
Reekste, Ludmilla, Stud., Merķeļa iela 3—10.
Christine **Reekstin**, Lebensmitt., Pulkv. Brieža 7.
Elsa **Reekstin**, G. V., Waschanst., Maskavas iela 5.
Jahnis **Reekstin**, G. V., Mech.-Werkst., Rēveles 48.
Martin **Reekstin**, Milchverarbeitung u. Herst. v. Kefyr, Anniņmuižas iela 90.
Otto **Reekstin**, H. III., Wein- u. Lebensmhdlg., Ausekļa 14.
Peter **Reekstin**, G. V., Tischl., Vārnu iela 8.
Reekstin, Adolf, Lehrl., Gaujas iela 1-a—18.
— Alb., Fuhrm., Terezes 6—4.
— Alb., Fuhrm., Terezes 6—4.
— Alb., Bmt., Lāčplēša 35—23.
— Alex., Fleisch., Popova 3-a—5.
— Alex., Ing., Baložu 23/25—9.
— Alex., Kont., Matīsa 86-a—79.
— Alex., Kont., m. Altonavas 26—5.
— Al-dra, Raiņa bulv. 31—10.
— Alfr., Lehrl., Ausekļa 14—12.
— Alfr., Elektromont., m. Nometņu iela 9—27-28.
— Alfr., Schmied., Brīvības 94—10-a.
— Alice, Bmtn., Alises 5—30.
— Alma, barmh. Schw., Marijas iela 131—26
— Alma, Teleph., Stabu 18—11.
— Alma, Schndrn., Puškina 1—5.
— Almeria, Ģertrūdes 110—19.
— Alwine, Hdlrn., Dzirnavu 125—5.
— Andr., Kfm., Ģertrūdes 89—9.
— Andr., Chauff., Slokas 43—3.
— Anna, Kuldīgas 1—6.
— Anna, Matīsa 86-a—79.
— Anna, m. Nometņu 9—27-28.
— Anna, Buchh., Torņa 4—2.
— Anna, Bmtn., Baznīcas 4-a—18.
— Anna, Dw., Pērnavas 21—27.
— Anna, Hsverw., Pērnavas 25—1.
— Anna, Stud., Bāriņu 5—22.
— Anna, Web., m. Nometņu 18—9
— Anna, Hebamme, Brīvības iela 100—49.
— Anna, Verk., Talsu 4—5.
— Ant., Stud., Blaumaņa 28—8.
— Arth., Verk., Alises 5—30.
— Arv., Lehr., Ģertrūdes 89—28.
— Aug., Tischl., Uniona 20—6.
— Aug., Töpf., Dünamünde, Viesnicas iela 38.
— Aug., Holzbr., Alt-Mühlgraben, Kalnz. III. Lin. 27—1.
— Auguste, Kont., Marijas 74—5.
— Auguste, Schuhm., Jelgavas šos. 38-a—1.
— Austre, Stud., Ausekļa 14—12.
— Barbara, Sadovņikova 19—9.
— Bertha, Hdlrn., Matīsa 97—2-3.
— Christine, Kfm., Pulkv. Brieža iela 13—21.
— Dav., Daugavpils 49—16,
— Dav., Hsb., Dünamünde, Parādes iela 6.
— Dore, Valmieras 18—4.
— Dorothea, Schndrn., Emmas 7—1.
— Ed., Kfm., m. Nometņu 9—27-28
— Edith, Modist., Raiņa bulv. 25—3.
— Edg., Buchh., Alises 5—30.
— Ed., Techn., Stabu 105—50.
— Elvire, Maschschr., l. Maskavas iela 43—16.
— Emilie, Strick., Hospitaļa 31—24.
— Emilie, Kont., Bruņinieku 66—40.
— Emma, Schndrn., Šoneru 5—18.
— Emma, Schndrn., Matīsa 44—25.
— Ernst, Schuhm., Stabu 20—35.
— Ernst, Fuhrm., Bruņinieku iela 149—10.
— Ernst, V. Jelgavas 54-50—18.
— Ernst, Schndr., Popova 3-a—111.
— Fanny, Hsbn., Demmes 1—1.
— Fritz, Fuhrm., Cementu 5—19.
— Fritz, Kfm., Marijas 133—49.
— Fritz, Schuhm., Valmieras 22—15
— Fritz, Koch, Merķeļa 17—13.
— Gust., Heiz., Malkas 3—1.
— Heinr., Masch., Ventspils 4—30.
— Hertha, Stud., Vaļņu 15—6,
— Ilona, Ģertrūdes 105—12.
— Ilse, Hdlrn., Ormaņu 4—5.
— Indr., Embutes 4—5.
— Indr., Lotse, Bolderaa, Muižas iela 18—1
— Indr., Hausb., Kalnciema 76—4.
— Jahn, Töpf., Lāčplēša 62/66—32.
— Jahn, Stud., Vaļņu 15—6.
— Jahn, Schrifts., Matīsa 66—6,
— Jahn, Tischl., Marijas 132—88.
— Jahn, Kfm., Lienes 17—14.
— Jahn, Holzbr., Cementu 10—2.
— Jahn, Bmt., Kr. Barona 92—5.
— Jahn, Eisendrh., Valmieras 13—25
— Jahn, Schuhm., Valmieras 22—15
— Jahn, Poliz., Allažu 7—37.
— Jahn, Alises 5—30
— Jahn, Krāsotāju 25—32.
— Jahn, Mech., Marijas 104—58.
— Jahn, Hsb., Kundsingsholm, 9 Querlin. 17-a.
— Jahn, Ankern., Puškina 1—5.
— Jahn, Wagenb., Marijas 101—19.
— Jahn, Beberbeķu 36—1.
— Jahn, Brīvības 154—37.
— Jak., Landw., Dzelzsceļa 4.
— Jenny, Lehrn., Brīvības 88—18.
— Joh., Bäcker, Talsu 9—49.
— Johanna, Pokrova 10—23.
— Julie, Schreyenbusch, II. Lin. 13—7.
— Julie, Wirtsch., Pērnavas 29—6.
— Jul., Postbmt., Jelgavas šos. 42—4.
— Juris, Bmt., Kalnciema 2-b—9-a.
— Juris, Zuschl., l. Maskavas 5—1.
— Karl, Bäcker, Turaidas 4/6—3.
— Karl, Korbflecht., Matīsa 89-a—7
— Karl, Kfm., Baznīcas 45—7.
— Karl, Ankern., l. Maskavas 121—1
— Karl, Fuhrm., Milgrāvju 5—3.
— Karl, Masch.-Mstr., Marijas 74—5
— Karl, Prov., Lāčplēša 16—6.
— Karl, Chauff., Daugavgrīvas iela 45—5.
— Karl, Buchh., Karlīnes 38—6.
— Karl, Kass., Ķīšezera 5—3.
— Karl, Handw., Matīsa 57—32.
— Kath., Talsu 9—42.
— Katharine, Hdlrn., Brīvības iela 163—6.
— Krischa, Bmt., Lāčplēša 59—50.
— Kyrill, Bahnpoliz., l. Altonavas iela 1—1.
— Leo, Rechtsanw., Elizabetes 16—7
— Lisa, Ztgverk., Kaļķu 11—5.
— Lisa, Rēveles 92—55.
— Lucie, Miera 4—4.
— Lucie, Kont., l. Maskavas 43—16.
— Ludw., Krāsotāju 25—32.
— Luise, Hdlrn., Ausekļa 14—12.
— Malwine, Mod., V. Jelgavas iela 54/56—18.
— Marie, Hdlrn., Zvejnieku 1-a—1
— Marie, Hsbn., Schreyenbusch, II. Lin. 39-b.
— Marie, Verk., Vēja 1/3—1.
— Marie, Kont., Bruņinieku 66—
— Marie, Pokrova 12—21.
— Marietta, Hdlrn., Marijas iela 82/84—75.
— Mart., Hsb., Alt-Mühlgraben, Kalnzeem, IV. Lin. 27—1.
— Martha, Verk., Stabu 94—11.
— Mart., Poliz., Baznīcas 4-a—20
— Martha, Bmtn., Pulkv. Brieža iela 13—21.
— Mart., Seem., Strazdu 6—15.
— Mart., Expr., Brīvības 94—10
— Mart., Drog.-Inh., Tērbatas 63
— Mart., Schuhm., Kalnciema 120
— Mich., Fuhrm., Marijas 29—25
— Milda, Schndrn., Puškina 1—5.
— Milda, Verk., Talsu 4—5.
— Minna, Talsu 9—49.
— Natalie, Matīsa 89-a—7.
— Olga, Wirt., Matīsa 35—3.
— Olga, Hsbn., Baldones 3—1.
— Olga, Hauslehrn., Bruņinieku iela 27—103.
— Ottilie, l. Maskavas 43—16.
— Ottilie, Heb., Matīsa 66—6, Tel. 98677.
— Ottilie, Büroleit., Blaumaņa iela 27—12.
— Otto, Kfm., Ausekļa 14—12.
— Pet., Zimmerm., Karlīnes 42—
— Pet., Wächt., Ziemeļu 11—1.
— Pet., Sattl., Rēveles 11—1.
— Pet., Tischl., Rēveles 77—40.
— Pet., Arb., Abavas 6—5.
— Pet., Hsb., Ziemeļu 11.
— Pet., Bmt., Ērgļu 6—9.
— Pet., Tischl., Gaujas 1-a—18.
— Radion, Bankbmt., Pērnavas iela 15—31.
— Rob., Landw., Dzelzsceļa 4.
— Rob., Sekr. d. Miet.-Verb., Daugavgrīvas 18—2.
— Rud., Lagerverw., Mūksalas iela 15/19—29.
— Rud., Bäck., Schreyenbusch, VIII. Querlin. 17—8.
— Selma, Bmtn., Tērbatas 65—4.
— Selma, Bmtn., Stabu 81—25.
— Selma, Journ., Tērbatas 65—
— Senta, Stud., Pērnavas 25—1
— Sophie, Glanzplätt., Kalncie iela 100—20.
— Theod., Gefäng.-Aufs., Pērna iela 35—177.
— Vikt., Brück.-Brack., Ļermon iela 3—3.
— Wally, Blaumaņa 28—8.
— Wera, Näh., Pērnavas 24—1.
— Wera, Web., Emmas 7—1.
— Wilh., Bruņinieku 98—13.
— Willis, Bürovorst., Stabu 18—
— Wilis, Stud., Lāčplēša 13—1
— Wold., Kfm., Tērbatas 80—7.
Reekstinsch, Alex., Fuhrm., Rēve iela 87—20.
— Andr., Stud., Gogoļa 13/17—
— Arth., Stud., Avotu 2—42.
— Ed., Hsb., m. Nometņu 7—3.
— Edg., Stud., Avotu 2—42.
— Heinr., Bmt., Stabu 40—24.
— Heinr., Bmt., Stabu 40—24.
— Hugo, Stud., m. Palisadu 6—1
— Jahn, Mal., l. Bišu 20—1.
— Jahn, Schndr., Lazaretes 2/4—
— Jahn, Lehr., Gogoļa 13/17—

— Jul., Bruņinieku 22—20.
— K., Kuģu 36—1, Tel. 94846.
— Karl, Ankern., Rēznas 4—3.
— Karl, Bmt., Avotu ielā 16—23.
— Konr., Bolderaa, Jaunā 13—1.
— Nik., Stud., Bruņinieku 22—10.
— Pet., Expr., Tērbatas 88—38.
— Rob., Bmt., Bruņinieku 71—16.
— Rod., Kont., Blaumaņa 26—54.
— Theod., Lehrl., Elizabetes 10—8.
Reeksts, Alb., Hsb., Bolderaa, Ievas 9
— Jahnis, Phot., Brīvības 98—21.
— Karl, Eisendr., Vēja 1/3—1.
— Natalie, Phot., Brīvības 32—16-17
Reeksts-Reekstin, Christine, Hdlrn., Kr. Barona 106—37.
— Jahn, Verk., Kr. Barona 106—37
Reepin, Mart., Tischl., Mārupes ielā 3-a—37
Reepscha, Alex., Eisendreh., Daugavpils ielā 48—63.
— Nik., Schloss., Daugavpils 48—63
Reeschkin, Schndr., Ģertrūdes 70—18
Reesler, Erich, Schausp., Ģertrūdes ielā 47—12.
Refeldt, Fritz, Drog., Jelgavas 39—3
„Referenz", Stellenvermittl.-Büro, Inh.: Ottilie Lasdin, l. Kalēju 34, Tel. 22218.
Reff, Itzig, Schndr., Puškina 13—57.
— Jank., Photogr., Jezusbaznīcas ielā 18—4.
— Rebekka, Schndrn., Krasta 7—4.
— Risa, Schndrn., Krasta 7—4.
Refler, Willy, Maurer, Lāčplēša ielā 32—4
Spiegelwerkst. „Reflex", Abr. Harbleicher, G. V., Inh.: Abram Harbleicher, Mārstaļu 24, Tel. 20827.
Ges. „Reg", H. III., Juwelen, Inh.: Bernh. Edelberg u. Dav. Rummel, Kaļķu 21, Tel. 23218-91601.
„Regina", Šķūņu 9.
„Regina", Dam.-Frisier-Gesch., Inh.: O. Passern, Basteja bulv. 8, Tel. 21765.
„Regina", H. III., Restaur. II. Kl., Inh.: Karl Skarre, l. Zirgu 23, Tel. 22030-91230.
Regirter, Emma, Bmtn., Marijas ielā 38—3.
Regsding, Olga, Schndrn., Katoļu ielā 56—99.
I. Regut, Holzschnitzerei, Karlīnes ielā 12, Tel. 97446.
Max Regut, G. V., Elektromech.-Werkst., Marijas 10-b, T. 91494.
Regut, sieh auch Rehgut.
Regut, Christian, Oberleutn., Zirņu ielā 7—13.
— Emilie, Pērnavas 24—24
— Indr., Tischl., Baznīcas 45—35.
— Jahn, Kelln., Lielgabalu 2—23.
— Joh., Skulpt., Kr. Barona 39—15.
— Max, Techn., Marijas 10-b—1.
— Milda, Maschschr., Lielgabalu ielā 2—23.
— Vikt., Chauff., Brīvības ielā 136/138—14.
Reh, Irma, Stabu 60—22.
Rehberg, Else, Kont., Valdemāra ielā 41—9.
— Emma, Hdlrn., Daugavgrīvas ielā 32—52.
— Ferd., Matīsa 68—22.
— Willy, Kondukt., l. Klijanu 3—5.
Rehbok, Ewald, Schloss., Kalnciema ielā 84—17.
— Erika, Schndrn., Kalnciema ielā 84—17.
Rehburg, Georg, Kfm., Ganu 4—4.
Rehder, Emilie, Matīsa 90—7.
— Paul, Chauff.-Mech., Rēveles ielā 28—1.
Rehfeld, Lotte, Hdlrn., Kungu 14—2.
Rehgut, Arth., Schloss., Bruņinieku ielā 98—6.
— Helene, Bruņinieku 72—2.
— Johanna, Schndrn., Bruņinieku ielā 72—2.
— Pet., Wächt., l. Alūksnes 5—6.
Rehkis, Pet., Rechtsanw., Lāčplēša ielā 35—13, Tel. 96564.
Rehl, Julie, Alt-Mühlgraben, III. Lin. 110—1.
— Osk., Buchh., Slokas 13—3.
Rehling, Wolfgang, Kfm., Baznīcas ielā 4—4.
Rehmann, Emilie, Glanzpl., Mārupes ielā 3-b—55.
— Olga, Glanzpl., Mārupes 3-b—55.
— Rob., Kelln., l. Smilšu 12/14—7.
Rehpinsch, Sieh auch Repinsch.
— Jahn, Bmt., Elizabetes 20—8.
Rehsais, Osw., Verk., V. Jelgavas ielā 54/56—12.
Rehtsch, Jahn, Mech., Dīķa 7—8.
Rehwald, sieh auch Rewald.
Rehwald, Adolf, Bmt., Brīvības ielā 92—19.
— Elisabeth, Brīvības 160/162—10.
— Emma, Mus.-Lehrn., Sabiles 13—1
— Ernst, Schuhm., Ģertrūdes 99—28
— Fritz, Tischl., Spargeļu 10—14.
— Gotth., Buchh., Sabiles 13—4.
— Hertha, Švarcmuižas 17—3.
— Johanna, Sabiles 13—1.
— Lina, Avotu 75—1.
— Marie, Schndrn., Ģertrūdes 99—68
— Osk., Verk., Baložu 23/25—7
— Otto, Buchh., Sabiles 13—1.
— Walfried, Bmt., Stabu 75—7.
— Walfried, Kont., Švarcmuižas ielā 17—3.
Reibas, Wulf, Schuhm., Parka 1-a—3
Reibmann, Alfr., Kondukt., Embutes ielā 4—4.
Friedr. Reich, H. III., Agentur (Flachs), Vaļņu 2, T. 22474.
Reich, Friedr., Ag., Vaļņu 2—35.
— Jahn, Aufs., Valmieras 45—56.
— Hertha, Vaļņu 2—35.
— Karl, Maurer, Rēveles 70—53.
— Ottilie, Spul., Avotu 56-a—13.
— Paul, Maurer, Avotu 56-a—13.
— Wilh., Bauuntern., Elizabetes 19.
Reichard, Apollonie, Schndrn., Stabu ielā 107—10.
— Bruno, Kontr., Baznīcas 24—10.
Reichardt, Bertha, Hauslehrn., Hospitaļa ielā 5—26.
— Bertha, Valdemāra 20—1.
— Henrij, Sekr., Kalnciema 2-b—51.
Reichhardt, Hugo, Kfm., Ausekļa ielā 7—12.
— Karl, Schuhm., Dzirnavu 29—8.
— Max, Stud., Gogoļa 13/17—39.
— Natalie, Choristin, l. Nometņu ielā 16—4.
— Olga, Dzirnavu 71—8.
— Rob., Dekl., Dzirnavu 71—8.
— Wilhelmine, Hospitaļa 5—26.
Reichert, Faisel, Schuhm., Lāčplēša ielā 118—24.

B. Reichel, Riga

Mode-, Wäsche, Trikotagen und Galanteriewaren

Brīvības ielā (Alexanderstr.) 13

Telephon 93200.

Mich. Reichel, G. V., Kosm. Laborat. Vaļņu ielā 20.
Reichel, Behr, Kfm., Brīvības 13—2.
— Mendel, Holzbrack., Skolas 10—9.
— Mich., Zahnarzt, Vaļņu 20—3.
Reichelt, Karl, Musik, Dzirnavu ielā 48—20
Reichenau, Aug., Sattl., Avotu ielā 54-a—37.
Reichenau, Jahn, Maler, Marijas ielā 87—23.
Reichenbach, Alb., Valmieras 28—42.
— Herm., Lehr., Stabu 20—20.
— Mich., Kfm., Pērnavas 35—4.
Reichenberg, Moses, Kont., l. Maskavas ielā 42—12.
Reicher, L., Kfm., Lāčplēša 17—2.
Reichert, Paul, Ing., Brīvības 124—9,
Reichhold, Axel, Stud., Karlīnes ielā 2-a—7.
— Benita, Kont., Karlīnes 2-a—7.
— Margarethe, Kont., Karlīnes ielā 2-a—7.
Reichler, Karoline, Rēveles 17—6.
Reichmann, Anna, Postbmtn., Laboratorijas ielā 9—11.
— Anna, Lāčplēša 77/81—1.
— Elisabeth, Buchh., Alberta 1—5.
— Ernst, Avotu 28—14.
— Faiwusch, Kont., Ģertrūdes ielā 113—3, 4, 8.
— Gust., Musik., Krāsotāju 11—57.
— Itzig, Ģertrūdes 113— 3, 4, 8.
— Jewdokia, Wärt., Vilandes 4—1.
— Jewdokia, Kont., l. Maskavas ielā 259—1.
— Joh., Heiz., Reņģes 6—4.
— Joh., Landw., Purvciema 131—3.
— Joh., Oberleutn., Avotu 52—13.
— Karl, Schuhm., Kr. Barona 120—1
— Krisch, Bmt., Klusā 9—25.
— Krisch, Hsb., Purvciema ielā 131.
— Minna, Web., Reņģes 6—4.
— Nik., Masch., l. Kalnu 13—94.
Reichmann, Olga, Schndrn., Krāsotāju ielā 11—57.
— Ruwen, Verk., Ģertrūdes 113—3, 4, 8.
— Sarah, Hdlrn., Ģertrūdes 113—3, 4, 8.
— Schanno, Fuhrm., Avotu 28—14.
— Schanno, Hsb. Avotu 28—14.
— Theod., l. Kalnu 13—94.
— Theod, Fuhrm., Kr. Barona ielā 97—10.
— Theod., Verwalter, l. Maskavas ielā 259—1.
Reichnau, Arv., Mech., Mūrnieku ielā 8—11.
Reichold, Karl, Ing., Bruņinieku ielā 20—27.
— Selma, Geschäftsf., Bruņinieku ielā 20—27.
Reichrud, Behr, Schuhm., Sadovņikova ielā 39—28.
Reichrudel, Behr, Klempn., Jēkabpils ielā 8—13.
— Gendel, Klmpn., Stabu 84—4.

— Mendel, Lehr., Stabu 65—10.
ReichsMonopolverteilungs-Haupt-Niederl., Marijas 142, Tel. 99042.
Reichstypographie Druckerei, Leiter: K. Kleinberg, Rīgas Pilī.
Reichurd, Isr., Schndr., Brīvības ielā 136/138—45.

Reichwald, Anna, Bruņinieku 36—13.
— Christine, Bruņinieku 36—13.
— Elsa, Bmtn., Bruņinieku 36—13.
— Juris, Chauffeur., Bruņinieku ielā 36—13.
— Martha, Lehrn., Bruņinieku ielā 36—13.
Reichz, Rud., Brīvības 88—25.
Reide, Juris, Gerber, Lauku 2—23.
Reider, A. M., Geschäftsf. d. F-ma Ch. Goldrei Foucard & Son, „Hotel Imperial".
Reidsaus, Pet., Stud., Matīsa 33—38.
Reier, Wilh., Feuerw., Akmeņu ielā 17—15.
Reikis, Austra, Schndrn., Rēveles ielā 45—17.
Reikis, Lilly, Schndrn., Rēveles ielā 45—17.
Reiks, Karoline, Wärt., Matīsa ielā 43—4.
Reikstein, Rob., Feldsch., Bruņinieku ielā 5.
Reiljan, Ernestine, Schndrn., Tērbatas ielā 26—12.
Alex. Reim, G. V., Gärtnerei, Buļļu ielā 12, Tel. 95106.

Reim, Al-dra, Hsb., l. Buļļu 12—1.
— Boris, F., Kapseļu 8.
— Ella, barmh. Schw., Bruņinieku ielā 18—3.
— Konst., Stabu 62—15.
— Margarethe, Kass., Stabu 62—15.
Egmont Reimann, H. III., Sped., Zollkl. u. Schiffsagentur, Inh.: Egmont Reimann, Jēkaba 16, Tel. 21113.
Jak. Reimann, G. V., Bäckerei, Ģertrūdes ielā 125, Tel. 94103.
Osk. Reimann, Kolonialw.-Handl., Vidzemes šos. 23/25, Tel. 94142.
Osk. Reimann, G. V., Korkenwerkst., Vidzemes šos. 4/6.
Reimann, Adolph, Mus., Lējas 7—2.
Reimann, Al-dra, Bmt., Stabu ielā 45—25.
— Alice, Kont., Cēsu 37—2.
— Andr., Gärtn., Jelgavas š. 47—5.
— Andr., Tapez., Dzirnavu 131—37.
— Anna, Hsb., m. Kandavas 9—1.
— Anna, Schndrn., Avotu 62—41.
— Annaliese, Web., Reņģu 6—2.
— Arv., Befracht., Stabu 36—11.
— Arv., Kfm., Skolas 36-a—11.
— Aug., Bmt., Blaumaņa 25—10.
— Bertha, Hebamme, l. Nometņu ielā 7—5.
— Betty, Lehrn., Brīvības 98—4.
— Blume, Brīvības 98—4.
— Dav., Zahnarzt., Skolas 4—7, Tel. 96463.
— Ed., Kont., Architektu 1—9.
— Ed., Hsb., Kundziņsalā, I. l. 29.
— Ed., Maschinenm., Avotu 56-a—19
— Egmont, Kapt., Alises 5—1.
— Elsa, Kont., Cēsu 37—2.
— Ernst, Fabr., Stabu 11—1.
— Friedrike, Vēru ielā 3—13.
— Fritz, Fabr., Brīvības 158—6.
— Gust., Vilandes 3-a—4.
— Harry, Pils ielā 9.
— Herb., Techn., Brīvības 158—8.
— Hugo, Bmt., Ernestīnes 17—2.
— Ida, Vēru ielā 3—13.
— Irma, Kont., Cēsu 37—2.
— Jahn, Landw., Brīvības bulv. 1—5
— Jahn, Landw., Beberbeku ielā 7, lin. 13.
— Jahn, Schloss., Pērses 14—3.
— Jahn, Tischl., Mūrnieku 3—6.
— Jak., Bäck., Ģertrūdes 125—1.
— Jak., Bäck., Kr. Barona 104—4.
— Jak., Kfm., Merķeļa 8—3.
— Jak., Schloss., V. Milgrāvī, Krasta ielā 10—5.
— Jeannot, Arzt, Brīvības 38—2, Tel 98796.
— Julie, Architektu ielā 1—9.
— Karl, Bmt., Ludzas 56—55.
— Karl, Bmt., Ludzas 56—55.
— Karl, Lagerverw., Valentina ielā 10—7.
— Karl, Mstr., Daugavgrīvas 48—4.
— Karl, Rem.-Mstr., Kuldīgas 11—2.
— Kasp., Landw., Beberbeku ielā 7, lin. 11.
— Katharina, Pērnavas 29—7.
— Katharina, Rumpmuižas 13—40.

Reimann, Krisch, Schloss., Vārnu ielā 9—23.
— Lisa, Mārupes 3-b—42.
— Lisette, Ballettänz., Pulkv. Brieža ielā 13—14.
— Lucie, Bmtn., Stabu 45—25.
— Marie, Marijas 76—8.
— Marie, Hdlrn., Vecpilsētas 3—12.
— Mart., Dv., Blaumaņa 19—1.
— O., Merķeļa 8.
— Olga, Vecpilsētas 3—12.
— Osk., Hsb., Struktora 5—1.
— Pet., Kfm., Tilta 12—52.
— Rosalie, l. Kandavas 4/6—5.
— Rosalie, Erzieh., Mārupes 3b—42.
— Salom., l. Jēkaba 28—3/4,
— Senta, Brīvības 38—2.
— Walth., Ing., Skolas 20—21.
— Willy, Geschäftsf., Merķeļa 6—10.
— Willy, Schloss., Kr. Barona ielā 140—5.

Reimer, Alex., Lithogr. Maschmstr., l. Jaunavu ielā 19—6.
— Elisabeth, Schndrn., Hospitaļa ielā 20-d—2.
— Friedr., Lotse, Bolderajā, Muižas ielā 8—1.
— Johanna, Ķemeru 4/6—11.
— Katharina, Schndrn., Hospitaļa ielā 20-d—2.
— Marie, Lehrn., l. Ķēniņu 12—4.
— Walter, Bmt., Lāčplēša 41—6.

Reimers, Alex., Dir. d. Tab.-Fabr., Ruhtenberg, Dzirnavu 33—2.
— Anastasie, Schndrn., Marijas ielā 13—12/13.
— Jahn, Landmess., Brīvības 130—7.
— Jul., Lotse, Bolderajā, Lielā 3—2.
— Katharine-, Wäch., Jelgavas šos. 37—4.
— Otto, Valdemāra 62—14.
— Reinhard, Stud., Dzirnavu 33—2.
— Wilh., Inh. d. F-ma Adalb. G. Berg Šķūņu ielā 22—2.
Remin, Bertha, Popova 3-a—111.
Reimus, Anna, Matīsa 59—14.
Rein, Boris, Direkt., Kapseļu 8—3.
— Gedert, Wächt., Lāčplēša 119—4.
— Isabella, Bmtn., Artilerijas ielā 19—5.
— Joh., Baznīcas 5—14.
— Natalie, Bmtn., Baznīcas 5—14.
— Pet., Tschl., Artilerijas 19—5.
— Theod., Sekr., Lāčplēša 119—4.
— Theod., Kfm., Katoļu 1—18.
Reinaus, Klara, m. Buļļu 9-a—1.
— Pet., Wächt., m. Buļļu 9-a—1.
Reinbach, Alb., Pharm., Bruņinieku ielā 28—21.
— Alfr., Tischl., Kalnciema 90—6.
— Andr., Kfm., Uniona 2—8.
— Arn., Stud., Andr. Pumpura 2—
— Ed., Bankbmt., Vidu ielā 4—7.
— Edg., Bibl., Zāģeru 21—87/88.
— Gast., Kont., Spāres 6—6.
— Jahn, Maur., Zāģeru 21—87/88.
— Milda, Stud., Tērbatas 33/35—8.
— Pet., Schndrn., Tērbatas 33/35—
— Selma, Schndrn., Krāsotāju ielā 21—6.
Rein-Reinberg, Arth., Buchh., Dzi navu ielā 102-a—10.
— Emilie, barm. Schw., Dzirnavu ielā 102-a—10.
— Erich, Lithogr., Dzirnavu ielā 102-a—10.
— Mathilde, Dzirnavu 102-a—10.
— Paul, Kont., V. Mīlgrāvī, IV. Nr. 78.
Aron Reinberg, G. V., Schneiderw. l. Peldu ielā 21—2.
J. Reinberg vorm. Radetzky, Gürtl u. galv. Werkst. Inh.: Joh. Rei berg, m. Pils ielā 19.
Reinberg, Alex., Kfm., Jelgavas šos. 35—2.
— Aron, Schndrn., Skolas 14—22.
— Aug, Feuerw., Lienes 25—45.
— Bertha, Mārupes 3-a—20.
— Bruno, Oberbuchh., Valdemāra ielā 53—23.
— Christian, Schloss., Kalnciema ielā 27—10.
— Ed., Töpf., l. Maskavas 42—16.
— Ed., Buchh., Marijas 63—3.
— Ella, Kass., Karlines 7/9—4.
— Elsa, Musiklehrn., Skolas ielā 15—9.
— Erika, Kont., Parka 8—14.
— Erna, Ormaņu 23-a—2.
— Ernst, Schloss., Stabu 26—9.
— Fritz, Maur., Mārupes 3-a—20.
— Helene, Bmtn., Avotu 56—11.
— Henriette, Antonijas 15—2.
— Herm., Zollbmt., Ormaņu ielā 23-a—2.
— Hermine, Lāčplēša 14—4.
— Jahn, Hsb., Stabu 2—3.
— Jahn, Offiz., Lāpstu 17—11/12.
— Jahn, Eisengiess., Rudolfa 1—4.
— Jahn, Geschäftsf. d. Lettl. Un Bibl., Lazaretes 3—1.
— Jahn, Avotu 56—11.
— Joh., Mech., m. Pils ielā 19—2.
— Jul., Landw., Gaujas 1-a—23.
— Karl, Schlss., Laboratorijas ielā 16—3.
— Mart., Maurer, Bruņinieku ielā 69—9.
— Sisa, Bruņinieku 59—9.
— Theod., Ogļu 34—2.
— Walfried, Kanzl., Brīvības ielā 128—15.
— Wold., Schloss., Ives ielā 3—2.
Reine, Andr., Geschäftsf., Artiler ielā 19—6.
— Lina, Stabu 115/117—34.
— Walt., Kontr., Baznicas 45—16.
Reinecke, Lucie, Bmtn., Raiņa bulv. 21—18.
— Friedr., Buchh., Kapseļu 12—2.
Reinek, Jahn, Wagenb., Lējas 7—
Reineke, Wlad., Bmt., Kr. Barona ielā 92—6.

Reinelt, Arth., Exped., Pētersalas ielā 3—19.
— Ella, Pētersalas 3—19.
G. Th. Reiner, H. I. u. II., G. V., Konditorei u. Café, Inh.: Ernst u. Wold. Reiner, l. Grēcinieku ielā 4, Tel. 22971/93771, Vaļņu ielā 11, Tel. 21770, Tel.-Adr.: Reiner.
Reiner, Ernst, Hsb., Vaļņu 11—1.
— Sophie, Handarb., Brīvības ielā 40—16.
— Wold., Kond. u. Café Inh., Mārstaļu ielā 3—3.
Rolf Reinert & Co., G. IV., Kistenf., Inh.: Rolf Reinert u. Max Lüdecke, Ganibu dambī 11.
Reinert, Michle, Kfm., Ģertrūdes ielā 54—23.
— Nachmas, Stud., Ģertrūdes ielā 54—23.
— Ralph, Fabr., Alberta 3—5.
Reinesen, Anna, Hndlrn., Palīdzības ielā 12—17.
Reinfeld, Adolf, Bmt., Lāčplēša ielā 14—5.
— Adolph, Bmt., Lāčplēša 14—6.
— Alfr., Soldat., Artilerijas ielā 68—15.
— Anna, Buchh., Kr. Barona ielā 93—10-a.
— Anna, Schndrn., l. Kalēju ielā 28—3/7.
— Arv., Ltn., Kr. Barona 93—102.
— Auguste, Kont., Rēveles 67—14.
— Christine, Raiņa bulv. 31—22.
— Elfriede, Wirt., l. Bīskapa ielā 1—15.
— Elsa, Ärztin, Jelgavas š. 23/25—5.
— Ernst, Kfm., Brīvības 85—6-a.
— Fritz, Lehr., Ernestines 32—4.
— Fritz, Kfm., Pokrova 22—1.
— Heinr., Buchh., Valdemāra ielā 69—23.
— J., ver. Rechtsanw., Dzirnavu 59.
— Jahn, Seem., Kareivju 1—4.
— Jahn, Buchh., l. Kuldīgas 14—1.
— Jahn, Kfm., čiekurkalnā, I. lin. 4—11.
— Jahn, Schuhm., Hapsalas 12—40.
— Jak., Techn., Cēsu 5—33.
— Karl, Zollaufs., l. Kalēju 28—3/7.
— Karl, Stud., Valdemāra 57/59—45.
— Karl, Kur., Brīvības 37/39—23.
— Karl, Schndrn., Artilerijas ielā 68—15.
— Marie, Kareivju 1—4.
— Max, Kont., Valdemāra 69—23.
— Minna, Stud., Valdemāra 57/59, dz. 45.
— Nik., Stud., Dzirnavu 59—1.
— Pet., Bmt., Brīvības 37/39—23.
— Pet., Marijas 132—15.
— Rob., Schrifts., Artilerijas ielā 68—9.
— Rob., Schuhm. Hapsalas 12—40.
— Rud., Elektrotechn., Rēveles ielā 67—14.
— Senta, Schausp., Juŗa Allunana ielā 9—8.
— Serg., Stud., Dzirnavu 59—1.
— Willis, Mus., Marijas 132—6.
— Wilhelmine, Schndrn., Brīvības ielā 94—19.
— Wold., Verk., l. Lāču 3—11.
Rudolf Reinfeldt, Herren-Frisiersal., Brīvības 32, Blaumaņa 5-a.
Reinfeldt, Adam, Bahnarb., l. Palisadu ielā 11—2.
— Adele, Bruņinieku 28—59.
— Ed., Wächt., l. Miesnieku 19—14.
— Heinr., Müller, Rūpniecības ielā 1-a—31.
— Henriette, Lehrn., Ormaņu 6—2.
— Karoline, Ģertrūdes 16—14.
— Maria, Lāčplēša 14.
— Rud., Korresp., l. Jaunavu 3—5/6.
Reingausen, Alexej, Bmt., Citadeles ielā 2—15.
Reingold, Mathilde, Elisabetes 13—2.
Reinhard, Anna, Stud., Kr. Barona ielā 2—7.
— Gust., Dr. med., Kr Barona 2—7, Tel. 21446.
— Luise, l. Altonavas 30-a—6.
— Margarethe, Kr. Barona 2—7.
— Paul, Stud., Lazaretes 2/4—28.
— Wold., Mech., Avotu 61—8.
— Indr., Handw., Baznīcas 35—20.
— Otto, Stud., l. Maskavas 113—9.
— Willis, Gärtner, Kojusalas 25—5.
Reinherz, Sonja, Barmh. Schw., Kurmanova ielā 12—2.
K. Reinhold, vorm. C. Blosfeldt, Musik.-Verlag u. Handl., Brīvības bulv. 1, Tel. 20554.
J. C. Reinhold i Fa. C. J. Joubert, Kolonialw. u. Weinhdlg., Tirgoņu ielā 5/7, Tel. 22716.
Reinhold & Embden, siehe „Latsal"
Reinhold, Alex., Uhrm., Elizabetes ielā 31—8.
— Anna, Bmt., Klusā 9—24.
— Arth., Schuhm., Klusā 9—24.
— Arth., Kont., Brēmiešu 11—4.
— Aug., Hsb., Ventspils 72—1.
— Elise, Kont., Elizabetes 31—8.
— Emilie, Merķeļa 11—19.
— Erika, barmh. Schw., Bruņinieku ielā 5.
— Ernst, Direkt., Alberta 9—8.
— Hilde, Libekas 5—1.
— Jahn, Schuhm., Kalnciema 173—1.
— Jahn, Kfm., Matīsa 32—2.
— Jahn, Kelln., Avotu 23-a—5.
— Joh., Kfm., Raiņa bulv. 21—5.
— Joh., Musik., Blaumaņa 34—6.
— Julie, Hdlrn., l. Nometņu 62—15.
— Karl, Stud., Lienes 9—79.
— Karl, Spinn., Bauskas 54—10.
— Karl, Kfm., Avotu 23-a—36.
— Karl, Ēbelmuižas 26—4.
— Karl, Hsb., Libekas 5.
— Karoline, Hdlrn., Rēveles 44—43.
— Kusma, Hdlrn., l. Nometņu ielā 62—15.
— Manja, Journ., Skolas 5—2.
— Marie, Dzirnavu 42-a—2.
— Pauline, Elizabetes 31—8.
— Pauline, Lāčplēša 70-a—14.
— Rich., Maler, čiekurkalnā, III. šķ. lin. 14—2.
— Wilh., Musik., Elizabetes 95.
Reinholdt, Alice, Sekr., Vaļņu 15—8
— Irma, Stud., Vārnu 9—59.
— Jahn, Tschl., Vārnu 9—59.
Reinholz, Ansis, Dv., Stabu 81—27.
— Ed., Bmt., Rumpmuižas 7—14.
Reinicke, Henriette, Schndrn., Raiņa bulv. 21—27.
Reinik, Franz, Stud., Marijas 28—19.
Reinin, Jahn, Schmd., Hospitaļa ielā 4—13.
— Minna, Schuhm., Cēsu 7—18.
Reininsch, Karl, Stud., Rēveles ielā 69—31.
Reinis, Aug., Mednieku 4—7.
— Emma, Verk., m. Nometņu ielā 18—19.
— Jahn, Schuhm., l. Nometņu ielā 32—1.
— Wladisl., Fuhrm., Viļānu 22—1.
Reinitz, Christine, Kfm., Valdemāra ielā 23—36.
— Jahn, Untern., Gustava 6—1.
— Nik., Stud., Vecpilsētā 3—3.
J. K. Reinius, Säge- u. Holzarb.-Fabr. Tvaika 35, Tel. 92121.
Reinius, Joh., Kfm., Merķeļa 2—7.
Reinkaln, Marie, l. Lāču 9—26.
A. E. Reinke, H. II., Vertr. f. Telephonart., Inh.: Arth. Reinke, Raiņa bulv. 11—3, T. 23241/92030.
Reinke, Margot, Stud., Blaumaņa ielā 21—18.
Reinkopf, Ansis, Holzbrack., Kapseļu ielā 3-b—9.
Reinok, Mathilde, Retouch., l. Peldu ielā 19—23.
Reinowsky, Jahn, Tischl., Alekša ielā 4—4.
Reins, Jahn, Wächt., Ormaņu ielā 23-a—4.
Reinschmidt, Pet., Kondukt., Uniona ielā 30/32—5.
Reinschüssel & Gassmann, H. III., Lebensm., Inh.: Rich. Reinschüssel u. Emil Gassmann, Brīvības 96, Tel. 98807.
Reinschüssel, Amandus, Past., Alberta ielā 8—4.
— Friedr., Fabr.,Leit., Akas 6—8.
— Friedr., Geschäftsf., Kr. Barona ielā 5—1/2.
— Jahn, Kommiss., Kapseļu 7—2.
— Leontine, Maschschr., Kr. Barona ielā 5—1/2.
Reinschuessel, Margarethe, Bruņinieku ielā 59—16.
Reinschüssel, Rich., Kfm., Brīvības ielā 100—35.
Reinschuessel, Wilhelmine, Schndrn., Bruņinieku 59—16.
Reinsen, Arth., Wächt., Ģertrūdes ielā 99—51.
— Edg., Schloss., Ģertrūdes 121—15.
— Fanny, Hdlrn., Ģertrūdes 121—15.
— Karl, Kfm., Ģertrūdes 121—15.
Reinsohn, Anna, Schriftf., Dzirnavu ielā 37—2.
— Eva, Rumpmuižas 13—50.
— Fritz, Schloss., Stabu 2—1.
— Jahn, Bauuntern., Avotu 13—5.
— Joh., Buchh., Ģertrūdes 113—34.
— Karl, Schloss., Stabu 2—1.
— Otto, Tischl., Kapsaļu 3-a—7.
— Pet., Mal., Bruņinieku 36—11.
Reinson, Ant., l. Maskavas 291-a—2.
— Arv., Stud., Kaļķu 7—5.
— Ernst, Zimmerm., Fridriķa 3—2.
— Ed., Rechnungsf., Brīvības 130—5.
— Ella, Citadeles 1-a.
— Karoline, Dzirnavu 78/80—11.
— Konst., Geschäftsf., Katoļu ielā 60—6.
— Malvine, Stabu 22—6.
— Nik., Dw., Katoļu 60—4.
— Ottilie, Tērbatas 55—1.
Reint, Dementjeva, Daugavpils ielā 41—31.
— Marie, Schndrn., Daugavpils ielā 41—31.
Reinthal, Anna, Valdemāra 52—5.
— Benno, Verk., Pokrova 14—1.
— Ella, Buchh., Pokrova 14—12.
— Jahn, Schmied., Daugavgrīvā, Slimnicas 20—3.
— Rich., Kondit., Brīvības 44/46—22.
— Wilhelmine, Hsbn., Pokrova ielā 14—1.
Reinus, Mendel, Buchh., Brīvības ielā 54/56—35.

SARG - MAGAZIN
PAUL REINWALD,
Schulenstrasse Nr. 38 Telephon 96841

Paul Reinwald, Sargmagazin, Skolas ielā 38, Tel. 96841.
Reinwald, Alfr., Dek.-Mal., Dzirnavu 37—5.
— Anna, Schndrn., Cēsu 2—80.
— Anna, l. Maskavas 161—4.
— Ansis, Kfm., Brīvības 9—2.
— Ansis, Fuhrm., Zalves 60—1.
— Arn., Expr., Brīvības 127—12.
— Arv., Ganu 6—15.
— Aug., Hsb., Rumpmuižas 27—1.
— Auguste, Verk., Brīvības 125—29.
— Austra, Bmtn., Karlīnes 25—8
— Ed., Klempn., Stabu 92—34.
— Edgar, Valdemāra 33—1-a.
— Gust., Schuhm., Brīvības 130—23.
— Herm., Kutscher, Centralcietuma 1—5.
— Jahn, Bäck., Laivu 1—20.
— Jahn, Tischl., Rumpmuižas 27—15.
— Jahn, Kelln., Brīvības 125—29.
— Joh., Buchh., Baldones 2-b—8.
— Karl, Tischl., Avotu 45—4.
— Luise, Kass., Karlīnes 25—8.
— Marie, barmh. Schw., Kr. Barona 70—4.
— Milda, Schndrn., Rumpmuižas 27—15.
— Paul, Kfm., Skolas 23—4.
— Rob., Seem., Emmas 7—5.
— Sophie, Valmieras 32—31.
— Theodor, Karlīnes 25—8.
— Wilma, Mass., Raiņa bulv. 5—9.
Arthur Reinwaldt & Co., H. I., Manuf.-W. en gros, Šķūņu 13, Tel. 21065, Tel.-Adr.: Sinus, Postfach 722, Inh. Arth. Reinwaldt.
Reinwaldt, Adele, l. Jaunielā 17—1.
Reinwaldt, Arth., Inh. d. F-a Arth. Reinwaldt & Co., Rūpniecības 1—15.
— Caritas, Kont., Agenskalnā 1—4.
— Hulda, Agenskalna 1—3.
Reipolt, Pauline, Matīsa 43—7.
Reis, Emil, Bmt., Stabu 116—43.
Reischal, Pet., Tischl., Krāsotāju 13—20.
Reischel, Emma, Hapsalas 13—9
Reischne, Annette, Hndlrn., Krusta 2—1.
Reisebüro «Balt. Lloyd», s. «Balt. Lloyd».
Reisen, Lilly, Kont., Vidus 11—26.
Reisenberg, Ida, Emmas 20-b—1-a.
— Kurt, Kont., Emmas 20-b—1-a.
Reiser, Elvira, Stud., Stabu 28—7.
— Gerasim, Verwalt., Stabu 28—7.
— Henna, Stud., Stabu 28—7.
— Jak., Fuhrm., Lienes 4—26.
— Jul., Zimmerm., Rēveles 35—8.
Reisin, Bertha, Schndrn., Krāsotāju 28—9.
— Ed., Lekt., Vilandes 12—1.
— Jahn, Bmt., Marijas 133—96.
— Moses, Kfm., Sadovņikova 17—10
Reismann, Juris, Wächt., Patversmes 10/12—24.
— Pet., Fuhrm., Zaru 72—1,
Alphons Reisneek, m. Smilšu 7/9, Tel. 23190-93326.
Reisneek, Alphons, Stud Ganību d. 12—8.
— Elvire, Bmtn., Kārļa 7—5.
— Elvire, Bmtn., Blaumaņa 25—9.
— Karl, Kass., Ganību d. 12—8.
— Karl, Bmt., Brīvības 104—12.
— Lotte, Wirtsch., Stabu 20—3.
— Ottilie, Kfm., Bauskas 6/8—12.
— Wold., Ing., Elizabetes 92—2.
Reisneeks, Karl, Kfm., Bauskas 6/8—12.
— Wold., Ing., Elizabetes 95—2.
Reisner, Abr., Kfm., Brīvības 75—17.
— Ed., Schloss., Stabu 107—7.
— Hugo, Kfm., Valdemāra 26—3.
Reisohn, s. a. Reissohn.
— Marie, l. Kalēju 55—2.
Reisohn, Alex., Hsb., Krasta 16—1.
— Julie, Hndlrn., Krasta 16—1.
— Marie, Wirt., Tērbatas 30—10.
Reison, Anna, Stud., Brīvības 28—29.
— Arv., Schloss., Bolderājā, Lielā 39—3.
— Irma, Verk., Bolderājā, Lielā 39—3.
— Jahn, Dw., Tērbatas 55—1.
— Jahn, Zimmerm., Adolfa 15—18.
— Mich., Hsb., Bolderājā, Filipa 3.
Reisot, Pet., Dw., Aspazijas bulv. 9—3-25.
Reiss, Alma, Lehrn., Marijas 136—7.
— Karl, Lehr., Marijas 136—7.
— Pet., Flachsbr., Rēveles 29/31—10.
— Reinhold, Sanit., Duntes 15/17—13.
Reisser, G., Stabu 28.
Reissig & Goeschel, H. II., Imp.-Exp. Inh.: Karl Reissig, Brīvības 19, Tel. 95640.
Reissig, Karl, Dzirnavu 34—13.
— Max, Dr., Dzirnavu 34—13.
Reissner, Eiser, Verk., Tērbatas 33/35—21.
— Riwa, Schndrn., Tērbatas 33/35—21.
— Schanis, Schuhm., Tērbatas 33/35—21.
Reissohn, s. a. Reisohn.
Reissohn, Alex., Schloss., Artilerijas 68—16.
— Arv., Zeichn., Artilerijas 68—16.
— Wold., Mützenm., Gogoļa 7—11.
Reisson, Jul., Holzbr., Lāčplēša 101—7.
— Pet., Wächt., Bolderājā, Ādama 22—3.
Reistew, Margarethe, Kr. Barona 2—5.
Reital, Arvida, Telegr., Stabu 64—1.
— Arv., Bmt., Stabu 64—1.
Reitbrat, Jak., Buchh., Skolas 22—1.
— Mary, Kont., Matīsa 50-a—2.
— Rebeka, Kont., Matīsa 50-a—2.
— Scheine, Matīsa 50-a—2.
Reitbraun, Abr., Dzirnavu 132—13.
Reitenborn, Rosa, Schndr., Avotu 30—7.
Reiter, Alide, Hndlrn., Brīvības 44/46—12.
Reiter, Erna, Säng., Ģertrūdes 38—6.
— Ewald, Stud., l. Lāču 13—1.
— Joh., Bmt., Kalpaka bulv. 10—18.
— Joh., Bmt., Stabu 46/48—44.
— Luise, Daugavgrīvas 32—62.
— Theod., Direkt. d. Naz. Op., Lāčplēša 52/54, Tel. 94598.
Reiters, Jahn, Oberserg., Samarina 3—33.
Reitin, Christoph, Kfm., Brīvības 44/46—31.
Reitkowsky, Adolph, Schloss., Hospitaļa 24-a—43.
— Ossip, Hopitaļa 24-a—43.
Alex. Reitlingshöfer, H. III., Fleisc u. Wursthdlg., Kalnciema 1-a, Tel. 95249.
Reitlingshöfer, Alex., Fleisch., Kal ciema 1-a—10.
— Joh., Kfm., Ķemeru 10—1.
— Luise, Hsbn., l. Nometņu 7—1.
— Wilhelmine, Brīvības 134—21.
Reitmann, Adolphine, Bmtn., Stab 23—13.
— Amalie, Antonijas 14-a—30.
— Andr., Kfm., Dzirnavu 127—3.
— Jak., Kfm., Valdemāra 55—7.
— Jak., Kondukt., l. Lāču 14—16
— Karline, Kr. Barona 28—5.
— Karoline, Hndlrn., Lāčplēša 26
— Marie, Karlīnes 25—23.
Reitupp, Jahn, Žīdu 2—6.
— Jak., Kojsalas 11—7-8.
Reitupp, Karl, Fuhrm., Žīdu 2—6.
— Lisa, Žīdu 2—6.
— Wilma, Schndrn., Žīdu 2—6.
Reitz, Joh., Stud., Kr. Barona 80—
— Anna, Stud., Kr. Barona 80—7
— Karl, Exped., Bērzones 2—9.
R. Reitzberg, G. V., Akzidenz Dr kerei, Inh.: Rob. Reitzberg, l. G cinieku 11.
Reitzberg, barmh. Schw., Dzirnav 53-b—19.
— Rob., Druckerei Inh., Dzirnav 53-b—19.
Reitzenstein, Lydia, Labor., Eli tes 9—39.
Reitzis, Pet., Heiz., Pionieru 4-a
Reitzmann, Mowscha, Schuhm., Sadovņikova 17—2.
Reiwald, Osk., Agron., Ernestīnes 7—6.
Reiz, Roman, Artist., Valdemāra ielā 8—17.
Rek, Edla, Kont., Artilerijas 2/4—5
— Erich, Verk., Artilerijas 2/4—5
Hand.- u. Ind. A.-G. «Reka», H. G. IV., Kommiss. u. Film-Ver Chem.-kosm., Laborat., Glied. Verwalt.: H. Lewin, W. Kelp D. Lazareff, Kand.: R. Kelpsc W. Kari, l. Peldu 10/12, Tel. 2 97895, u 23397-98525, Tel.-Adr. «Reka».
Reke Elisabeth, Wirt., m. Vējzal salā 15.
— Franz, Chauff., Valdemāra 69-b—23.
Reke, Katherine, Marijas 80—5.
— Karl, Wächt., Bruņinieku 5.
Reket, Aug., Dw., Stabu 61—42.
Rekewitsch, Ernst, Fris., Rūpnie bas 9—2.
Rekewitz, Ernst, Musik., Rēveles 81—5.
«Rekfunk», H. III., Reklame-Bür Inh.: Salomon Lewitas u. Sa Weinberg, Brīvības bulv. 1.
Rekis, Alfr., Poliz., Marijas 17—
— Martha, Handw., Kaķasēkla 23—3.
— Martha, Teleph., Bruņinieku 5
— Pet., Müller, m. Piena 5—3.
Rekk, Alex., Schndr., m. Nomet 12—13.
— Erich., Schloss., Kr. Barona 109—41.
Rekke, Alfr., Geschäftsf., Kr. B 37—7.
— Arv., Oberl., Matīsa 17.
— Chr., Techn., Vidzemes šos. 23/25—26.

— Ed., Elektrotechn., Kr. Barona 109—62.
— Ernst, Maur., l. Maskavas 54—15.
— Grete, Plätt., Bolderājas 3—2.
— Irma, Karlīnes 2—10.
— Jak., Tischl., Slokas 20-a—3.
— Jak., Masch., Sīmaņa 6—64.
— Joh., Zollbmt., Trijādības 22—6.
— Karl, Kr. Barona 109—25.
— Mathilde, Ag., Meža 4-a—21-a.
— Natalie, Strick., Daugavpils 49—21.
— Rud., Eisendreh., m. Lāču 9—42.
Rekkis, Lina, Matīsa 27—46.
«Reklama», Ed. Laime, G. V., Typogr., Inh.: Ed. Laime, m. Smilšu ielā 7/9.
Reklame-Büro «Reklame», **Inh.:** S. Rafalowitz u. L. Leibowitz, l. Monetu ielā 8.
Reklin, Adolph, Bäck., Stabu 99—5.
— Heinr., Mont., Ģertrūdes 135—7.
Rekmann, Christoph, Fris., Kurmanova 20-a—19.
«Rekord», A. Ahbol, G. V., Mineralw.-Anst., Inh.: Alma Ahbol, Dzirnavu 6, Tel. 94595.
«Rekord», Kino, Marijas ielā 7, Tel. 96982.
«Rekord», Kravatten-Fabrikation, A. Itzigson, Marijas ielā 2, Tel. 93996.
«Rekord», G. Nathanson, G. V., Seifen-, Licht.- u. chem. Fabrik, Inh.: Grigori Nathanson, Ridzenes 6, Tel. 22337.
«Rekord», Gebr. J. & Popljansky, H. III., Schuhw., Inh.: Judel u. Hirsch Popljansky, Avotu 16—16. Tel. 92582.
Krebs-Zentrale «Rekord», Export (lebende Fische, Früchte u. Gemüse), Inh.: Paul Mekkis, Biskapa 4, Tel. 23827.
Mühlstein & Schmirgel-Ind. «Rekord», Mühlsteine, Schmirgelscheiben u. Müllereimasch., Inh.: Heinr. Schiske, Stabu ielā 11, 94627.
Jahn Rekschan, Wein- u. Delik.-Handl., Tērbatas ielā 32/34, Tel. 91866.
Rekschan, Arth., Aufs., Ģertrūdes ielā 105—25.
— Arth., Bmt., Stabu 55—36.
— Jahn, Lehr., Tērbatas 97—13.
— Karl, Speiseh.-Bes., Marijas ielā 82/84—13.
— Theod., Eisenb., Daugavpils ielā 48—66.
— Werner, Bäck., Duntes24—23/24.
Rekschane, Martha, Schndrn., Kalpaka bulv. 8—3.
Rekschans, Alex., Staatsbmt., Ģertrūdes 105—25.
— Arth., Zollbmt., Ģertrūdes ielā 105—25.
— Jahn, Kfm., Ģertrūdes 105—25.
Reksin, Jahn., Kfm., Vidus 4—13.
Reksting, Lonny, Pianistin, Ģertrūdes 67—2.
Reltoff, Felix, Bmt., Švarcmuižas ielā 14—3.
— Heinr., Goldschm., Kapseļu ielā 3-a—1.
— Paul, Exped., Kapseļu 1—1.
Reman, Theod., Stud., Brīvības ielā 28—2.

Rembach, Erna, Fris., Artilerijas ielā 26—3/4.
— Jule, Artilerijas 26—4/3.
— Otto, Schloss., Ādmiņu 5—37.
— Rud., Bmt., Skolas 13—14.
Remberg, Jahn., Bmt., Kuldīgas ielā 7—3.
Rembrandt, Anna, Elizabetes ielā 103—2.
— Rachil, Zahnärztin, Elizabetes ielā 103—2.
— Raph., Kino-Phot.-Inh., Elizabetes ielā 103—2.
Rembusch, Kaul, Landw., Alberta ielā 6—6.
— Jak., Bäck., Rēveles 68—2.
Remden, Pet., Form., Vārnu 22—24.
Remeikis, Jos., Bmt., Katrīnas dambī 31—21.
— Jahn., Schuhm., l. Piena 14—3.
Remen, Isabella, Hndlrn., Gogoļa ielā 4/6—24.
— Mordchel, Verk., Skolas 12—32.
Remer, sieh auch Roemer.
Remer, Andr., Landw., Čuguna ielā 28-b—1.
— Elisabeth, Schndrn., Valguma ielā 15/17—3.
— Fritz, Schrifts., Lapu 15—17.
— Karl, Kondit., l. Valguma 15/17—3
— Rebekka, l. Maskavas 54—14.
Remes, sieh auch Remmes.
Remes, Alb., belg. Gen.-Konsul, Hanzas lauk. 3—7.
— Albin, Ing., Marijas 26—9.
— Ed., Schnd., Daugavgrīvas ielā 32—67.
— Jak., Landw., Čuguna 30—1.
— Mart., Schuhm., Cēsu 5—14.
— Mart., Kesselschmd., 1. Bišu ielā 17—36.
Remesis, Anna, Augļu 1—13.
Remess, Minna. Web., Dikļu 9—4.
Remgis. Christian, Fisch., Doles ielā 2—1.
Remigolski. Selig. Verk., Lāčplēša ielā 62/66—18.
Remigolsktis, Seilet, Kfm., Marijas ielā 91/93—13.
Remigolsky. Basch, Verk., Marijas ielā 10—16.
— Benjam., Kfm., Sadovņikova ielā 17—18.
— Boruch, Kfm., l. Maskavas 12—14.
— Chiene, Marijas 10—15.
— Herm.. Mühlenbes., Blaumaņa ielā 29—8.
— Hirsch, Makler, m. Monetu ielā 11—1-a.
— Jochveda. Marijas ielā 10—15.
— Jossel, Kfm.. Kurmanova 16—4/5.
— Marianne. Kurmanova 16—4/5.
— Siwse, Kass.. Marijas 10—16.
— Leiba. l. Maskavas 58—1.
— Necha, l. Maskavas 58—1.
— Salman, Uhrm., l. Maskavas ielā 59—21.
— Sore, l. Maskavas 12—16.
Remis, Kas., Dw., Skolas 5—5.
Remisow, Joh., Skulpt., l. Maskavas ielā 259—2.
Remmek, Alice, Kass., Bruņinieku ielā 12—48.
— Ida, Miss.. Bruņinieku 12—45.
Remmersen, Karl, Kont., Brīvības ielā 91—20.
— Monika, Stud., Brīvības 91—20.
Remmert, Emma, Handarb., Torņa ielā 23—4.

Remmes, sieh auch Remes.
Remmes, Albinus, Ing., Marijas ielā 26—9.
— Bertha, Bmtn., l. Peldu 24—5.
— Joh., Zollbmt., l. Peldu 24—5.
— Luise, Zeļļu 4—1.
Remmes-Weitz, Alex., Enkuru 4—2.
— Joh., Lackier, Zvejnieku 6—1.
— Wilma, Kont., Zvejnieku 6—1.
Remnew, Vikt., Kfm., Jēkabpils ielā 9—3.
Rempe, Anna, Lehrn., Ģertrūdes ielā 3—22.
— Aug., Kfm., Marijas 53—15.
— Edg., Korporal, Tērbatas 9/11—4
— Heinr., Kont., Lermontova 6—8.
— Mart., Schweiz., l. Lāču 3—45.
— Rud., Kfm., Kuģu 16—1.
— Theod., Kont., l. Lāču 3—45.
Rempeter, Andr., Kojsalas 4—4.
— Elisabeth, Schreyenbusch, III. Querlin. 3—1.
— Jak., Cēsu 2—76.
— Ludmila, Schndrn., Kojsalas ielā 4—4.
— Selma, Marijas 49—37.
Remson, Jahn., Säg., Kuldīgas 2—3.
Remus, Jul., Bodenmstr., Matīsa ielā 59—14.
Remutz, Fuhrm., Stabu 105—24.
E. Remy, Agentur u. Kommiss., (Manufakturw.), Inh.: Eduard Remy, l. Smilšu ielā 23/25, Tel. 23566/96014.
Remy, Ed., Kfm., Slokas 15—1.
— Georges, Zahnarzt, Valdemāra ielā 8—3, Tel. 21864/96417.
— Horace, Zahnarzt, Basteja bulv. Nr. 9/4, Tel. 23472/98288.
«Renaissance», Konservenfabr.,, D. Trok & Co., m. Minsterejas 2 Tel. 20830.
«Renaissance», kosm. Kabinett, Skārņu 9—6.
Renaud, Mathilde, Bruņinieku ielā 91—10.
Rendel, Leiba, Kont., Avotu 62—49.
Rendemin, Elisabeth, Buchh., l. Kalnu ielā 3—4.
Rene, Martha, Landw., Lāčplēša elā 17—26.
Renée, Hans. Schausp., Skolas ielā 11—4.
Reneslahz, Arv., Kont., Jelgavas šos. 23/25—14/15.
— Cācilie, Lehrn., Jelgavas šos. 23/25—14/15.
— Lilly, Bankbmtn., Elizabetes ielā 22—12.
Reneslahz, Dimora, Elfriede, Ģertrūdes 35—6.
Reneslahzis, Alfr., Valdemāra 67-b.
Renga, Jahn, Lehrl.. Slokas 20—1.
Rengardt. Elsa, Stud., Miera 8—4.
Rengart. Elvire, Bmtn., Tēriņu ielā 11—3.
— Jahn., Stud., Avotu 56—7.
— Lisa, Dzirnavu 38—3.
— Mich., Hsb., Garā 20—1.
Renge, Amalie, Rēveles 41/43—28.
— Dav., Kont., Tērbatas 14—17.
— Ede, Rēveles 81—57.
— Emilie, Dw., Brīvības 143—6.
— Emma, Schndrn., Pērnavas ielā 12-b—12.
— Emma, Verk., Tērbatas 14—17.
— Erich, Kont., l. Kalēju 33—6.
— Jahn, Instr., Baznīcas 4-a—10.
— Karl, Schloss., Lauku 10—4.

— Olga, Kont., l. Kalēju 33—6.
— Pet., Lehrl., l. Nometņu 1—15.
— Rob., Kelln., Maiznīcas 8—1.
— Theod., Fris., l. Kalēju 33—6.
Rengeneek, Ella, Wirtsch., Alberta ielā 8—10.
— Leon, Bevollm. d. F-a «Gebr. Luzin», Artilerijas 3—47.
Rengert, Karl, Schuhm., Karlīnes ielā 17—34.
Rengis, Marie, Schndrn., Kr. Barona ielā 102—9.
— Mila, Hndlrn., Stabu 87—36.
— Wold., Stabu 87—36.
Rengit, Alide, Verk., Bruņinieku ielā 87—34.
— Anna, Bmtn., Marijas 63—19.
— Anna, Vitebskas 37—8.
— Jak., Picc., Baložu 8—2.
— Mart., Hsb., Bolderaa, Kungu 4.
— Mich., Masch., Jumpravas krastmalā 11—11.
— Minna, Rūjienes 3—4.
— Pet., Schndrn., Brīvības 186—52.
Rengite, Lisa, Hndlrn., Zvaigžņu ielā 21—28.
Renhof, Gust., Dw., Elizabetes ielā 53—1.
Renke, Anna, Arbn., J. Jelgavas šos. 66—5.
Renkewitz, Pet., Postbmt., Vecpils ielā 4—1.
Renksch, Alex., Klempn., Valguma ielā 26—3.
Renkul, O., Prok. d. A.-G. Pollock & Co., Ganu 2/4—15.
Rennemann, Ernst, Techn., Kapseļu ielā 1—5.
— Karl, Form., Zvaigžņu 16—22.
Rennen, Jak., Kfm., Gogoļa 4/6—18.
Rennenkampff, D., Bauing., Büro, Zirgu 21, Tel. 21156.
— Dietr., Ing., Citadeles 2—17.
Rennenkampf, Nik., Bmt., Kuldīgas ielā 27—1.
Renner, Adele, v., Hsbn., Antonijas ielā 3—7.
— Alex., Kapu 9—3.
— Bruno, Kellermstr., Marijas ielā 91/93—12.
— Edg., l. Jaunavu 8—5.
— Elfriede, Lehrn., Marijas 40—8.
— Emil, Stud., Blaumaņa 14—18.
— Erich, Kfm., Skolas 11—9.
— Friedel, Stud., v., Antonijas ielā 3—7.
— Gerh., Geschäftsf. d. Firma H. Kroitsch, Marijas 91-93—10.
— Irmgard, Ģertrūdes 9—25.
— Isr., Bäcker, Gogoļa 4/6—18.
— Pet., Schnd., Blaumaņa 14—18.
— Wilh., Prov., Bauskas 1—8.
Rennert, Anna, Kr.-Pfleg., Bruņinieku 5.
— Anna, Jēzusbaznīcas 6—9. ielā 3—7.
— Christian, Hsb., Schreyenbusch, I. Lin. 4.
— Ernst, Kass., Dārtas 14—2.
— Jahn., Kont., Dārtas 14—2.
Renngart, Elisabeth, Lederarb., Jāņa 3—8.
— Pet., Kfm., Ģertrūdes 99—12.
Renngarten, Ludw., Schuhm., Brīvības 122—37.
Rennhof, Karl, Dw., Bruņinieku ielā 27—62.
Rennik, Heinr., Journ., Visbijas 4—1.

Renninger, Katherine, Phot., Krāsotāju 11—14.
«Renomé», Kolonial- u. Tabakhandlg., Kaļķu 29, Tel. 21739.
«Renomé», S. Jachnin, Herren- u. Damengard., Inh.: Salomon Jachnin, Marijas ielā 21-a, Tel. 93223.
«Renomé», A. Ramo. G. V., Hülsenfabrik, Inh.: Ary Ramo, Mārstaļu ielā 15.
Renowsky, Christian, Eisendr., Artilerijas 51—11.
Rensch, Rud., Töpf., Brīvības ielā 122—34.
Renschel, Alfr., Hsb., Hapsalas ielā 15—6/7.
— Liberte, Hapsalas 15—1.
Rensohn, Renze, Kfm., Baložu 23/25—1.
Rent, Pet., Geh. d. Chefs d. Güterstat., Ganību d. 10—4.
Rentmeister, Herb., Mal., Ģertrūdes ielā 23—4.
Rentsch, Emilie, Hsbn., Kalnciema ielā 37—2.
— Jahn., Rēveles 40—3.
— Kurt, Kont., Basteja b.11—9/10.
— Margarethe, Flick., Basteja bulv. 11—9/10.
— Wolfgang, Lehrl., Basteja bulv. 11—9/10.
Rentz, Anna, Trijādības 30—5.
— Arv., Kfm., Merķeļa 12—5.
— Ed., Stud., Alberta 9—12.
— Edith, Hausverw., Valdemāra ielā 62—2.
— Ed., Stabu 98—3.
— Elfriede, Verk., Maiznīcas 12—11.
— Elsa, Lehrn., Alberta 9—12.
— Ernst, Čuguna 14-a.
— Eug., Kfm., Dzirnavu 71—15.
— Gust., Tapez., Stabu 57—17.
— Herb., Bmt., V. Jelgavas ielā 30/32—29.
— Herm., Dw., Alberta 9—12.
— Jahn, Schuhm., Blaumaņa 14—12.
— Pauline, Hndlrn., Alberta 9—11.
E. Renz & E. Drewing, An- u. Verkauf, Ģertrūdes 38, Tel. 95680.
Renz, Agnes, Restaur., Zaļā 3—27.
— Jak., Kur., Šķūņu 11—1.
— Johanna, Valmieras 31—10.
— Pet., Bmt., Valmieras 31—9.
— Rich., Kommiss., Reimera 1—13.
— Ulrich, Restaur., Zaļā 3—27.
— Walfried, Ag., Valmieras 31—16.
Renzis, Alfr., Stud., Meža 4—5.
— Ed., Sold., Laboratorijas 7—21.
— Jahn, Kont., Marijas 65—1.
— Pet., Bmt., Valmieras 31—10.
— Rob., Kfm., Miera 8—3.
Renzkullberg, Jahn., Ltn., Stabu ielā 55—11.
Repetschko, Konst., l. Peldu 23—10.
— Wladisl., Dw., Audēju 8—1.
Repin, Jahn., Postbmt., Elizabetes ielā 20—8.
Repinsch, sieh. auch Rehpinsch.
Repinsch, Mich., Ģertrūdes 42—10.
Repke, Karl, Tischl., Palatu 12.
Repkin, Amalie, Stabu 116—50.
— Alex., Gaujas 1-a.
— Alex., Tischl., Stabu 116—50.
— Konst., Tischl., Sarkanā 2—4.
— Lydia, Tvaika 80—4.
— Olga, Schndrn., Stabu 116—52.
— Wlad., Tischl., Tulas 5—23.

Repkus, Heinr., Techn., Bramber
ielā 36—1.
Repoki, Jos., Web., Kurmanov
ielā 5/7—3.
Reppe, Anna, Hndlrn., Krāsotāju ielā 22—5.
— Schanis, Aufkäuf., Krāsotāju ielā 22—5.
Reps, Jak., Wäg., Petersalas 3—
— Karl, Journ., Dzirnavu 70—20.
— Martha, Stabu 70—25.
Repscha, Franz, Landw., Dagdas ielā 3—13.

„RES“ Inh. C. Uli
Pulkv. Brieža ielā
(I. Weidendamm)
Telephon 23643
Antike Möbel und Kunstgegenst

«Res» C. Ulich, H. III., Haushaltungsgeräte, Inh.: Carl Ulich, Pulkv. Brieža ielā 3, Tel. 23643/97443.
Resansky, Jak., Messer, Parka 6
Resch, Aug., Gärtn., m. Vējsaks
Nr. 16—4.
Reschais, Jahn, Kont., Akmeņu ielā 13—16.
— Jahn., Hsb., V. Jelgavas ielā 54/56—12.
Reschal, Mendel, Brīvības 122—
— Motel, Karlīnes 2—8.
— Salman, Makler, Brīvības ielā 108—17.
Reschanskis, W., vereid. Rechtsanw., Elizabetes ielā 33—8, Tel. 92142.
Reschantzki, Arv., Mont., Pēter
salas 4—10.
Reschewsky, Alex., Verk., Pērse
ielā 14—5.
Reschin, Aron, Lehr., Matīsa 27—
— Benzian, Holzbrack., l. Mask
ielā 59—33.
— Chaim, Stud., l. Maskavas ielā 59—33.
— Eidel, Lehr., l. Maskavas 59—
Reschinsky, Selig, Ag., Stabu 18
Reschke, Olga, Kont., Pulkv. Brieža 8—17.
Reschkewitsch, Nik., Schriftf. Elizabetes 20—8.
Reschkewitz, Marie, Bmtn., Tēraudlietuves 7—10.
Reschko, Cäcilie, Bmtn., Valdem
ielā 57/59—39.
— Elisabeth, m. Kalnu 12—2.
— Leo, Kelln., l. Palisadu 23—20
— Marie, Valdemāra 57/59—39
— Victoria, Kass., Valdemāra ielā 57/59—39.
Reschnikowitsch, Beines, Kfm., Skolas 13—12.
Reschzewska, Anna, Lehrn., Valdemāra 27/29—10.
Rese, Dav., Kont., Kalnciema ielā 12-a—5.
Resen, Wilh., Schloss., Būru 25—
Resewsky, Anna, Brīvības 30—7.
— Annette, Baltāsmuižas 8-a—1
— Ansis, Masch., l. Palisadu 25
— Reinh., Bmt., Dārtas 19—10.
— Christoph, Verk., Marijas 11
— Elisabeth, Jāņa sētā 1—4.

— K., Ing., Pulkv. Brieža ielā 8, Tel. 91343.
— Ludw., Stud., Andr. Pumpura ielā 3—4.
— Marie, Wirtsch., Andrēja Pumpura ielā 3—4.
— Reinh., Postbmt., Dārtas 19—10.
— Theod., Stud., Pulkv. Brieža ielā 8—18.
Resgal, Alfr., Chef d. Expl.-Abt., Strēlnieku 5—6.
— Ed., Fuhrm., Zaķu 5—2.
— Jek., Kfm., Lāčplēša 75—32.
— Karl, Mont., Uniona 6—12.
— Lene, Buchb., Stabu 91—26.
— Meta, Kurs., Stabu 91—26.
— Pet., Alt-Mühlgraben, IV. Lin. 169—1.
Reske, Joh., Schriftf., Bruņinieku ielā 71—74.
Resker, Moses, Valdemāra 37—4.
Ant. **Resnais,** Drogenhandlung, Marijas 106, Tel. 91394.
Resnais, Alex., Kont., Daugavpils ielā 48—30.
— Anna, Stud., Kurmanova 27—4.
— Anna, Stud., Kalnciema 44—6.
— Ant., Kfm., Marijas 117—14.
— Helene, Daugavpils 48—30.
— Hugo, Ing., Lāčplēša 42—17.
— Jahn., Fabr., Stabu 18—2.
— Jahn., Chef d. Inf.-Abt. a. d. Kriegsschule, l. Klijānu 3—1.
— Karl, Stabu 92—17.
— Karl, Schrifts., l. Klijānu 3—4.
— Krists, Bauskas 49—5.
— Marie, Phot., Krāsotāju 27—33.
— Mich., Bmt., Daugavpils 48—30.
— Olga, Bmtn., Vārnu 1—13.
— Pet., Töpf., Zirņu 7—5.
— Selma, Verk., Kurmanova 27—4.
— Willis, l. Lāču 13—9.
Resne, Ottilie, Schndrn., Bruņinieku ielā 39—7.
Resneek, Dav., Bibl., Bruņinieku ielā 89—6.
Resneek, Samuel, Bruņinieku 89—6.
Resner, Wilhelmine, Schndrn., Brīvības 28—14.
Resnewitz, Alfr., Hospitaļa 15—15.
Resnik, Mowscha, Kfm., Marijas ielā 55—28.
— Sam., Bruņinieku 89.
Resnikow, Verk., Blaumaņa ielā 16/18—14.
Resnikowitsch, Chaja, Merķeļa ielā 7—12.
— Jak., Schrifts., Merķeļa 7—12.
— Lea, Merķeļa 7—12.
— Oscher, Kfm., Merķeļa 7—12.
B. **Resnikowitz,** Agent., Komm., Manufakturlager, Skolas 13, Tel. 93729.
Resnis, Christine, Dw., Jelgavas šos. 45-a—3.
— Ed. Tischl., Pērnavas 29—45.
— Karlis, Schloss., Valkas 3—2.
— Olga, Bruņinieku 82—1.
— Rich., Valkas 3—2.
Resnitzky, T., Kont., Ģertrūdes ielā 30—31.
Resong, Ed., Geschäftsf., Marijas ielā 30—5.
Resowska, Lucie, Stud., Tērbatas ielā 57/61—14.
Resowsky, Olga, Kont., Baznīcas ielā 4-a—17.

Ress, Aline, Lāčplēša 32—2.
— Elisabeth, Lāčplēša 32—2.
— Friedr., Steuerinsp., Vlandes ielā 12—11.
— Hugo, Buchh., Slokas 12-a—2.
Gustav Ressar, Schneiderwerkstatt, Blaumaņa 26—34.
Ressar, Agnes, Stud., Lāčplēša ielā 29—7.
— Gust., Schnd., Lāčplēša 29—7.
Resser, Arth., Uhrm., Baznīcas ielā 27/29—18.
Ressgal, Eva, Wirtin, Torņa 7—3.
Ressky, Melitta, barmh. Schw., ielā 19/21—9.
Ressmann, Faiwisch, Buchh., Valdemāra 39—19.
— Hasna, Erzieh., Valdemāra ielā 39—19.
A. G. «Ressort», Eisengiesserei u. Maschinenfabrik, Direktore: S. Rawitsch u. E. Ohrberg, Ganību dambī 21, Tel. 92524.
Resta, Valeska, Krkpfleg., Valdemāra 8—19.
Restberg, Alb., Stud., Blaumaņa ielā 26—53.
— Jahn., Schuhm., Tvaika 90—43.
— Paul, Mstr., Hospitaļa 5—7.
Retais, Olga, Verk., Avotu 9—30.
Retermann, Katherine, Ernestīnes ielā 45—5.
Retlich, Lucie, Kont., Brīvības ielā 100—43.
Retoff, Nik., Stokholmas 18—1.
Retsch, Aden, Brīvības 3—8.
— Edg., Kond., Pērnavas 35—9.
— Marie, Schndrn, Putnu 21—6.
— Max., Schrifts., Dzirnavu 37—15.
— Olga, Schndrn., Pērnavas 35—9.
— Samuel, Mont., Putnu 21—6.
Retter, Bruno, Buchh., l. Nometņu ielā 25—1.
— Friedr., Kfm., Stabu 51—13.
Rettij, Ottilie, Kauņas 3—1.
Retting, Ed., Schriftf., Andrēja Pumpura 5—13.
— Walther, Elektrotechn., Andrēja Pumpura 5—13.
Retwinsky, Emma, Verk., l. Klijānu ielā 5—20.
— Herb., Kont., l. Klijānu 5—20.
— Stephan, Lagerverw., Brīvības ielā 186—60.
Retz, Joh., Phot., Tēraudlietuves ielā 9—4.
— Joh., Kfm., Tērbatas 54—1.
Retzky, Joh., Pilsoņu 5—14.
Retzloff, Ed., Mal., Baložu 16—5.
Chageurs Réunis Société Anonyme Francaise de Navigation à Vapeur, H. III., Passagier- u. G. Cornot, l. Smilšu ielā 20, Tel. 22844/95444. Telegr.-Adr.: **Frenchline — Riga.**
Reut, Pet., Bmt., Ganību d. 10—4.
Reuter, Elsa, Alberta 5—2.
Reutsch-Jonas, Jul., Hsb., Baldones ielā 9—1.
Reuz, Adele, Verk., Ernestīnes 1—8.
— Andr., Buchh., Ernestīnes 1—8.
— Elsa, Kont., Ernestīnes 1—8.
Rever, Friedr., Chauff., Pērnavas ielā 22—11.
Rewach, Salomon, Brack., l. Smilšu 29—8.

Rewald, sieh auch Rehwald.
Rewald, Elisabeth, Buchh., Matīsa ielā 85—35.
— Karl, Kass., Brīvības 40—24.
— Paul, Wächt., Matīsa 85—35.
— Schanis, Mus., Marijas 42—17.
Rewelin, Arth., Buchh., Bruņinieku ielā 72—33.
— Milda, Geschäftsf., Bruņinieku ielā 72—33.
— Valentine, Stud., Parka 4—9.
Rewels, Paul, Stud., Ģertrūdes ielā 77—7.
Rewid, Helene, Schausp., Kr. Barona ielā 24/26—23.
Rewin, Emilie, l. Kandavas 23—4.
— Erna, Bmtn., Dzirnavu 12—7.
— Joh., Mil.-Bmt., Akas 9—1.
— Joh., Avotu 71—13.
— Mich., l. Kandavas 23—2.
— Wally, Schndrn., l. Kandavas ielā 23—3.
Rewineeks, Jur., Torņa 17—3.
Rewisons, Pet., Kond., l. Palisadu ielā 25—37.
Rewitz, Schmul, Kfm., Brīvības ielā 71/73—20.
Rewolt, Arth., Ag., m. Ķēniņu 7—3.
Rewunow, Alexis, Gef.-Aufs., Laktas ielā 2/4—3.
Rexin, Joh., Prok. d. F-a Felix Prost & Co., Vidus 4—13.

Harry Reymann

gr. Schlosstrasse 9 Tel. 21147

Lager technischer Bedarfsartikel

Harry Reymann, H. II., Techn. Art., Inh.: Harry Reymann, l. Pils ielā 9, Tel. 21147.
Reymann, Alma, Elizabetes 9—41.
— Alph., Schloss., Ģertrūdes ielā 76—26.
— Harry, Kfm., l. Pils ielā 7—5.
Ribak, Anna, Strick., Blaumaņa ielā 21—8.
— Aron, Goldschmd., Marijas ielā 13—9-a.
— Hertha, Kass., Basteja b. 7—2.
— Hirsch, Schuhm., Stabu 61—80.
— Joh., Schmied, Bruņinieku ielā 121—53.
— Mary, Schndrn., l. Maskavas ielā 20—5.
— Martha, Schndrn., Brīvības ielā 186—12.
— Martha, Strick., m. Lubānas ielā 6—1.
— Reinis, Aufs., Basteja b, 7—2.
— Rosa, Schndrn., Blaumaņa 21—8.
— Salomon, Marijas 1—5/13.
— Scheine, Artilerijas 60—11.
— Wera, Putzm., Marijas 13—9-a.
Ribakow, Abr., Lāčplēša 18.
— Alex., Verk., Lāčplēša 123—58.
— Elisabeth, Dw., Kuģu 14—8.
— Joh., Katoļu 54—10.
— Morduch, Kfm., Valdemāra ielā 57/59—40.
— **Natalie, Valmieras 15—22.**

— Sachary, Kauguru 17—4.
— Sergej, Schrifts., Katoļu 56—24.
— Theod., Ing., Brīvības 93—3.
Ribbe, Jul., Schloss., Šarlotes ielā 48—2.
— Theod., Prov., Lāčplēša 17—7.
Ribe, Christine, Schreyenbusch, IV. Querlin. 10—6.
— Krisch, Schloss., Augustīnes 1—9
Ribekow, Abr., Kfm., Lāčplēša ielā 18—14.
Jul. Ribel, H. III., G. V., Gärtn., Inh.: Jul. Ribel, Blumenhdlg, Kalķu ielā 15, Tel. 22270/95270 u. l. Smilšu ielā 15, Tel. 23179/93503, Gärtn.: Kreslera 2, Tel. 93502.
Ribel, Jul., Inh. d. Gärtn. J. Ribel, Kreslera 2, Tel. 93502.
— Pet., Bäck., Lauku 7—7.
Riben, Ludmilla, Schndrn., Marijas ielā 115—60.
— Otto, Fuhrm., Marijas 115—60.
— Jak., Tischl., Ērgļu 10—5.
Ribin, Soja, Lehrn., Patversmes ielā 33—22.
Ribinsky, Emma, Matīsa 45—25.
— Konst., Schuhm., Matīsa 45—25.
— Wera, Schndrn., Matīsa 45—25.
Ribner, Karl, Poliz., Vilandes 3—6.
— Lucie, Fris., l. Peldu 34—9.
Ribnik, Abram, Zunahtm., Matīsa ielā 85—30.
— Chawe, Verk., Merķeļa 9—7.
— Golda, Verk., Matīsa 85—30.
— Hirsch, Zunahtm., Bruņinieku ielā 20—10.
— Meier, Zunahtm., Matīsa 85—30.
— Mich., Verk., Bruņinieku 20—10.
Ribo-Semribo, Aug., Stud.-Buchf., Artilerijas 56—9.
— Mich., Fuhrm., Artilerijas 56—9.
Ribojad, Behr, Mus., Stabu 71—8.
— Dav., Zunahtm., Laboratorijas ielā 11—19.
— Moisei, Musik., Marijas 49—28.
Ribotschewsky, Puls, Tischl., Rumpmuižas 14—8.
I. Ribowsky, H. III., Manufakt., Inh.: Isaak Ribowsky, Tel. 90656.
Ribowsky, Abr., Stud., Lāčplēša ielā 52/54—38.
— Abr., Ing., Antonijas 14-b—6.
— Isaak, Kfm., Antonijas 14-b—6.
— Raisa, Lehrn., Lāčplēša ielā 52/54—38.
— Raisa, Lehrn., Antonijas 14-b—6.
Ribsamen, Felix, Mstr., Vidzemes šos. 4/6—18.
Ribul, Anna, Ärztin, Avotu 13—31.
Wlad. Ribusch, G. V., Mützenwerkst., l. Kalēju 15.
Ribusch, Dav., Stud., Elizabetes ielā 91/93—4.
— M., Jura Alunana 2-a.
— Mich., Flachsbrack., Tērbatas ielā 4—15.
— R., Eksporta 5.
— Semach, Flachsbr., Elizabetes ielā 91/93—4.
— Ribusch, Wold., Buchh., Gleznotaju 2—3
Richardts, Arth., Kont., Pulkv. Brieža 13—13-a.
Richert, Emilie, Chorist., Pērnavas ielā 22—22.
Richowsky, Beines, Fabr., Stabu ielā 6—1.
Adolf Richters Nachfolger, H. III., Adressbuchverlag, Inh.: Leon Pahlen u. Wilhelmine Ussleber, l. Aldaru 6, Tel. 23319.
C. A. H. Richter, H. III., Vertret. ausl. Firmen, Inh.: Carl-Albert-Heinrich Richter Jaunielā 3—3.
Jahnis Richters, Molkerei, Inh.: Jahnis Richters, Kontor: l. Zirgu ielā 23—14, Tel. 22433/96633.
Richter, A., Kont., Valdemāra ielā 69-a—5.
— Anna, Lehrn., Ģertrūdes 32—8.
— Anna, Sporta 3-b—16.
— Amalie, Zeļļu 29—23.
— Auguste, Stabu 60—11.
— Axel, Bote, Bruņinieku 63—8.
— Dorothea, Kungu 13—5.
— Efimija, Wirt., Teatŗa 4—7.
— Elias, Stud., Stabu 20—11.
— Ernestine, Antonijas 16-a—24.
— Ernst, Bäck., Karlīnes 2-a—3.
— Feiga, Verk., Marijas 5—4.
— Ferd., Hsb.,Matīsa 44—1.
— Hedwig, Pokrova 18—16.
— Helen, Pian., Kuldīgas 2-b—6.
— Hertha, Verk., Kungu 13—5.
— Jahn, Lāčplēša 70—7.
— Jahn, Vecpils ielā 8—1.
— Jos., Verk., Marijas 5—4.
— Leiba, Kfm., Stabu 20—11.
— Mart., Fisch., Hospitaļa 31—15.
— Meier, Verk., Stabu 54—8.
— Minna, Stabu 20—11.
— Natalie, barmh. Schw., Lāčplēša ielā 13—6.
— Nicha, Lehr., Stabu 20—11.
— Otto, Kfm., Skolas 23—3.
— Paul, Sekr., Vidzemes šos. 4/6—3.
— Roche, Stud., Stabu 20—11.
— Willum, Goldschmd., l. Jaunavu ielā 3—4.
Rickmann, sieh auch Rikmann.
Rickmann, Ida, Elizabetes 9—39.
— Otto, Schmd., Daugavpils 60—22.
Rickweil, sieh auch Rikweil.
Rickweil, Wold., Kfm. Abg. d. Rig. Stadtverw., Brīvības ielā 136/138—62.
Ridder, Herm., Bmt., Amalijas ielā 15—1.
— Mathilde, Ģertrūdes 99—30.
— Wally, Amalijas 15—1.
K. Ridel, Exped.-Kont., Kārļa 19.
Ridel, s. a. Riedel.
— Ridel, Emilie, Hsbn., Katoļu 15—9.
— Eulalie, Fris., Blaumaņa 14—20.
— Karl, Kont., Katoļu 15—12.
Ridiger, sieh auch Rüdiger.
Ridiger, Alex., Schornsteinf., l. Maskavas 76—9.
Ridin, Aug., Bmt., Karlīnes 33—6.
Ridit, Emma, Web., m. Nometņu ielā 47—14.
— Karl, Uhrm., m. Nometņu 47—14.
Ridseneeks, Krischj., Inh. d. Phot.-Atel. «Klio», Vaļņu 19.
Ridseneek, Willis, Phot. Vaļņu 19—3.
Ridus, Anna, Gärtn., Liepājas-Tukuma ielā 37—15.
— Jahn., Silberschmd., Avotu ielā 9—28.
— Leonid, Goldschmd., Avotu ielā 9—28.
Rieba, Jahn, Kont., Kalpaka bulv. Nr. 10—9.
— Pet., Bmt., Kalpaka bulv. 10—9.
Riebel, Arth., Lehrl., Lāčplēša 47—19.
Rieben, Anna, Hsbn., Apguldes ielā 7—4.
Riebensahm, Erhard, Kfm., Ķēniņu 37—10.
— Irma, Kass., l. Ķēniņu 37—10.
— Paul, Archit., Baznīcas 31—4.
Rieche, Herm., vereid. Rechtsanw Marijas 20—3.
Rieckhoff, Gertrud, Priv.-Schw., Reimera 1—16.
Riedal, Kesselschmd., Apuzes 2—3
Riede, Paul, Küffer, Brīvības 122
Riedel, Alb., Strassenpflast., Katoļu 10—5.
— Alex., Journ., Laipu 3—4.
— Anna, l. Smilšu 20—10.
— Friederike, Kalpaka b. 10—21.
— Heinr., Kunstmal., l. Jaunielā Nr. 5—4.
— Karoline, Vilandes 3-a—3.
— Olga, Bmtn., Valdemāra 8—7.
— Otto, Buchh., Vilandes 3-a—3.
— Paul, Verk., Puškina 6—20.
— Rob., Redakt., Kalēju 43.
Rieder, Elfriede, Stabu 49—26.
Rieger, Alexej, Poliz., Slokas 1—
— E., Ausekļa 7.
A.-G. zur Exploitation der Schok den fabrik Theodor Riegert, G H. III., Konfekt u. Schokola fabrik u. Konfekt u. Schokola handl., Direktore: W. Bettm R. Rijs u. Konsul A. Gumpre Kand.: G. Müller, F. Rijs u. Kaufmann, Zaļā ielā 2/4, T. 94
Riegert, Alide, Hdlrn., Dzirnavu ielā 131—20.
— Emilie, Slokas 13—1.
— Erna, Buchh., Slokas 13—1.
— Jahn, Chauff., Rēveles 96—16
— Joh., Kont., Rēveles 28/30—
— Wilh., Kfm., Lauku 5—6.
— Ludw., Eisendreh., Pērnavas ielā 27—25.
— Theod., Fabr., Zaļā 2—2.
Rieka, Pet., Eisengiesser, Bruņi ku 98—10.
Riel, Jahn, Maur., Kurmanova 23
— Selma, Schndrn., Rudolfa 1—
Riem, Elisabeth, Kont., Švarcmui ielā 2—5.
— Heinr., Tischl., švarcmuižas 2
Riemann, Anna, Bmtn., Ļermon ielā 4—1.
— Dav., Chauff., Rūpniecības 1—
— Mich., Hsb., Ļermontova 4—1.
Riemen, Pet., Stud.-med., Tērbat ielā 63—14.
Riemer, Ida, Schndrn., l. Maskav ielā 69—29.
— Ottilie, Verk., l. Kandavas 5—
— Pauline, Bruņinieku 28—69.
Rien, Ottilie, Slokas 7—8.
Riener, Wilh., Assist., Dārza 1—
Riesberg, Art., Bmt., Bruņiniek ielā 88—7.
— Wold., Bmt., Karlīnes 17—17.
Rieschnieks, Ansis, Schloss., Lāč ša 116—39.
Riese, Ernst, Stud., Matīsa 131—
— Dora, Hsbn., Matīsa 131—
Riesenberg, Wold., Kontr., Hosp ielā 15—9.
Riesenkampf, Georg, vereid. Re anw. Dzirnavu 5—4, Empf.: Pils 18, Tel. 20983.
— Heinr., Stud., Dzirnavu 5—
Riess, Alex., Buchh., Kapseļu 8—
Dr. Riesser, H., Legationsrat., Baznīcas 19—1, Tel. 93431.

Rietel, Karl, Zollkl., Elizabetes 8—7.

Rieter, Aug., Stud., Vārnu 22—11.

Riewel, Jak., Schuhm., Rēveles 4—25

Riff, Adolf, Schndr., Valdemāra ielā 24—13.

~ Elisabeth, Schndrn., Valdemāra ielā 24—13.

~ Chaim, Bäck., Tērbatas 19/21—11

~ Frieda, Verk., Brīvības 106—16.

~ Jak., Mech., Brīvības 106—16.

~ Sarah, Brīvības 106—16.

~ Wilhelmine, Schndrn., Valdemāra ielā 24—13.

Riffkind, Abr., l. Salas 4—14.

„Riga", **Chem.-Techn.-Laborat.,** Inh.: W. Bernson & W. Pantjuschkin, Blaumaņa 7, Tel. 95049.

„Riga", **Hotel,** Tērbatas 7, T. 93433.

„Riga", **Konfekt-Fabrik, Inh.: P. Kere,** Rēveles 30, Tel. 98252.

Riga Boxboard Co., Ltd., Vaļņu 3/5, Tel. 97608.

Handels A.-G. „Rigadeks", H. I., Lederexport, Direktore: A. Danze, E. Kruedener u. H. Wallmann, Aldaŗu 1/3—13.

The Riga Plywood Manufakturing Co., Ltd., Verwaltung: Riga, Kramera 2, Fabrik: Liepaja, (Libau), Phönixstr.

Riga Timber Industry and Export Co., Ltd., H. I., Export u. Agentur (Holzmaterialien), Präses: I. Teitelbaum, Glieder d. Verwalt.: H. J. Halle u. O. Zemach, Kand.: I. Leitmann u. A. Halle, Jēkaba ielā 3/5, Tel. 20980 u. 21335, Holzplatz: Exporthafen, Tel. 95135, Tel.-Andr.: „Halfdan".

Riga Wood Comp., Ltd., L. Taubin & Co., Holzagentur, Inh.: Mowscha Taubin u. Nils Hammerberg, Zirgu 17—1, Tel. 23165.

Rigaer Adress-Buch, Adolf Richters Nachfolger, Adressbuchverlag, Aldaŗu 6. Tel. 23319.

XIII. Rig. Allgem. Angestellten Krankenkasse, Raiņa bulv. 7. T. 20573.

Rig. allgemeine Krankenkasse, Bruņinieku 8, Zimmer 46, T. 97793.

Rig. Allgem. Krankenkasse Registratur u. Unterstützung, Bruņinieku Baznīcas stūrī. Tel. 95509.

Rig. Allgem. Krankenkasse, I. Rayon Ambulanz, Maskavas 201, Tel. 98113.

II. Rig. Allgem. Krankenkasse, Bruņinieku 8, Tel. 90893.

III. Rig. Allgem. Krankenkasse, Brīvības 192, Tel. 92054.

Rigaer Allgem. Krankenkasse d. Überdünaschen Rayons, Kalnciema 2-b, Tel. 91144.

Rigaer-Automobil-Garage u. Schweissungs-Anstalt, Carl Fr. Ullmann, G. V., Inh.: Carl Ulmann, Valdemāra 36, Tel. 97269.

Rigas Baltijas Savst. Kreditbiedrība, (Rig. Balt. Gesellsch. Gegens Kredits), H. IV., Präs.: R. Liebeck, Glied. d. Verwalt.: A. Grass, K. Abel u. M. Osolin, Rāts lauk. 7, Tel. 20426.

Rigaer Bank für Auswärtigen Handel, Direktion: E. Skubikis, A. Frey, S. Landau, M. Mintz, A. Muhle, J. Watson, l. Smilšu 23/25, Tel.: Direktion: 22804, 22802, Bureau: 20160, 22803, Tel.-Adr.: Foreignbank, Postf. 696.

RIGAER

Baugesellschaft

Akt.-Ges.

Brīvibas ielā (Alexandsrstr.) 31.

Rigaer Baugesellsch., A.-G., Disp. Dir.: H. Agthe, Präses: E. Pabst, Direktore: H. Petersen, W. Butte u. Ch. Agthe, Brīvības 31, Tel. 92586.

Gesellschaft der Rigaer Baumwollen Manufaktur, Strasdenhof, bei Riga, Tel. 91262, Tel.-Adr.: Chadwick, Direktore: N. Buchanau, E. A. Philippi, B. Mickwitz, K. Saunder u. E. Koch, Kand.: T. Worms.

I. Rigaer Beedigungs-Büro, T, u. H. Weichel, H. III., Sarghandl., Inh.: Theod. u. Hertha Weichel, Brīvības 44/46, Tel. 93941.

Rigaer Blei- & Zinkfarbenwerke A.-G., vorm. Russisch-Rheinische Bleifarben-Fabrik, Direktoren: Herm. Petersen, Osk. Hillert, Edm. Bergmann, Dir. Kand: Wilh. Gorges, Gust. Hardt, Kr. Barona 130, Tel. 98261, Tel.-Adr.: Bleifarben, Postfach 788.

Rīgas Biržas Banka, (Rigaer Börsenbank), H. I., Präses: P. A. Schwartz, dessen Stellvertr.: E. Schwartz, Direktore: W. Reimers, A. Stancke, M. Miljon, J. Wehzin u, Ed. A. Kurau, Disp. Dir.: A. Frey, dessen Stellvertr.: W. Kaul u. C. Eltzer, Prok.: Th. Herrmann, W. Irschick, u. L. Schultz, l. Pils 23, Tel.: Direkt.: 21491, Korresp. u. Devisen: 21493, Wechsel. Diskont.: 21492, Inkasso: 21494, Tel.-Adr.: „Börsenbank", Postfach 44.

Rig. Buchgewerbe Allgem. Angestellten Krankenkasse, Lāčplēša 43/45, Tel. 92555.

Rigaer Bürstenfabr. Georg Lenk, G. V., einz. off. Ges., Albert Rimsche, Vēja 22/24.

Rig. Chauff. Kurse, Tērbatas 70, Tel. 97607.

RIGAS KOMERCBANKA

(Rigaer Commerzbank)

Scheunenstrasse 23/31, Telephon:

22020/98812, 22021/91861, 22022/91859,
22023/93544, 22024/92064, 22025/92038,
22026/91925, 22027/94675, 22028/95650.

Zweigkontor: Kalkstrasse Nr. 21

Tel. 23223/93519

Rīgas Komercbanka, (Rigaer Commerzbank), H. I., H. I., Bank, Präses: K. Loeser, Vice-Präs.: P. Aschmann, Direktore: Ed. Lampe, W. D. Zimdin, H. Hofer, G. Upeneek, W. Wassiliew, Th. Weitzel u. W. A. Speirs, Juriskons.: E. Magnus, Šķūņu 23/31, Tel.: Direkt.: Kabin. Dir. Wassiliew: 22020, Direktion: 22021-Sekretariat u. Ferngespr.: 22026, Waren: 22028, Giro u. ValutaAbt.: 22022, Devisen: 22025, Dok. Ink. u. Wechsel Disk.: 22023, Auskunftei: 22024, Publik: 22027, Telegr.:Adr.: „Rigabank", Postfach 284. Filialen: Daugavpils (Dwinsk), Jelgava (Mitau), Liepāja (Libau), Ventspils (Windau), Rēzekne (Reschitza).

Rīgas Komercbanka, (Rigaer Commerzbank), Filiale A. (Zweigcomptoir), Dir.: E. v. Porthan, Kaļķu 21, Tel. 23223, Tel.-Adr.: Zweigcomptoir, Postfach 67.

Rigaer Couvertfabrik I. Weiss, G. V., Inh.: Itzig Weiss, l. Grēcinieku 30, Tel. 21233.

Rigaer Dampf-Makkaronifabrik M. A. Dubrowitsch, Inh.: Markus Dubrowitsch, Stāva 1, Tel. 90988.

I. Rigaer Dampfwäschefabrik F. Gutmann, Anfertigung v. Herrenwäsche, Inh.: Philipp Gutmann, Marijas 2, Tel. 93523.

Rig. Dampf-Wollfabrik, A. Glasmann, Laboratorijas 31, Tel. 96264.

Rigaer Dienstmann Artell „Express", siehe „Express".

Rigaer Draht- u. Nagelfabrik A.-G., G. II., Direkt.: S. Gamsa, S, Gamsa u. M. Gamsa, Patversmes 8-a, Tel. 94243.

Rigaer Eisenbahner Krankenkasse, Avotu 4, Tel. 92363.

Rigaer Essig-Gärungswerke, Lehmann & Co., G. V., Essigfabrik, einz. off. Ges., Carl Lehmann, Pērnavas 5, Tel. 95840.

Rig. Fabrikantenverein, m. Grēcinieku 1, Tel. 20382.

Rig. Fischexploitations A.-G., Vaļņu ielā 3/5, Tel. 22274.

Rig. Freiwill. Feuerwehrges., gegr. 1865, Rāts lauk. 9, Tel. 21740.

Rig. Freiwill. Hafen-Feuerw., Eksporta 2, Tel. 22918.

Rig. Gelegenh.-Arb. Versich. Kasse, Baznīcas 18, Tel. 91377.

Pirmā Rīgas Savstarpējā Kreditbiedrība, (Erste Rigaer Gesellsch. Gegens. Kredits), H. III., Bankoperationen, Präses: J. Eberhardt, Vice-Präs.: Ed. Krause, Direktore: E. v. Samson, W. Kerkovius, E. Lehmann u. C. G. Mast, Geschäftsf.: A. Herrmann, l. Smilšu 8/10, Tel. 22426, 22483 u. 22100, Tel.-Adr.: „Erstbank".

Trešā Rīgas Savst. Kreditbiedrība, (Dritte Rig. Ges. Gegens. Credits), H. III., Präses: G. Gussew, Direktore: M. Gussew, S. Klimow, W. Maximow u. A. Trofimow, Geschäftsf,: A. Schibajew, Kaļķu 18, Tel.: Direkt.: 21576, Bank: 21587, Tel.-Adr.: „Tretje".

V. Rig. Gegens Kreditsges., siehe Fünfte Rig. usw.

Rīgas Lauksaimniecības Centralbiedrības Savst. Kreditbiedrība, (Rigaer Gesellsch. Gegens. Kredits d. Landwirtsch. Zentralvereins), H. III., Präses: A. Shers, Glieder d. Verwaltung: H. Zelminsch, W. Skubinsch, J. Wahrsbergs, K. Leepkalns, Elizabetes 63, T. 90449.

Rigaer Gesellschaft für Oeconomie der Dampferzeugungskosten u. Feuerungskontrolle, Richard Kablitz, G. III., Mech.-Werkst., Inh.: Rich. Kablitz, Strēlnieku 4, Tel. 23700.

Rigaer III. Gesellschaft gegenseitiger Versicherung gegen Feuer, Verschiedene Arten von Versicherungen, Vorsteher: Ernst Ohsolin, Kaļķu 7.

Rigaer Gewerbeverein, H. III., Vereinsbufett, Oekon. G. Holberg, l. Ķēniņu 30, Tel. 21786.

Rigaer Glas-Industrie A.-G., G. V., Glasfabrik, Präses: J. Otlan, Direkt.: L. Lomani u. T. Gustav, Bruņinieku 103, Tel. 92504.

Rigaer Graupen u. Mehlmühle, J. Vogel & Rybakow, G. V., Getreidemühle, Inh.: Jules Vogel u. Abram Rybakow, Ģertrūdes 44, T. 95794.

Rīgas Tirdzniecības Banka Akc. Sab., (Rig. Handelsbank A.-G., — Riga Trading Bank, Ltd.), H. III., Aufsichtsrat: L. Fischmann (Präses) B. Freydberg, J. Gelbart, J. Jedwabnik, I. Kurschansky, D. Löwenstein, J. Magaril, W. Minsker, R. Schlomowitz, A. Siw, H. Springenfeld, Direktion: S. Rawitsch, (Präses), J. Blum, A. M. Kirschbaum, M. Schönfeldt, M. Thal, Prok.: L. Michelson, Tirgoņu 4, Tel.: Direktion: 21330, Geschäftsleitung: 21331, Büro: 21332, Postfach 559, Tel.-Adr.: „Schutzbank“, Latvijas Banka Giro Conto 432.

Rīgas Tirgotāju un Rūpnieku Savst. Kreditbiedrība, (Rigaer Handels- u. Industrie - Gesellschaft Gegens. Credits), H. IV., Präses: E. Eisenberg, Direktore: A. Busch, M. Postneek, J. Kalnin, u. J. Sniker, Brīvības 9, im eig. Hause, Tel. 91272.

Rigaer Handwerker Spar- u. Vorschussges., Kr. Barona 14, Tel. 90815.

Rig. Hausangest. Krankenkasse, Baznīcas 35, Tel. 96872.

Rig. Hausangest. Spezialkrankenkasse d. Stadt u. Umgebung, Kaļķu 7, Tel. 21688.

Rigaer Hausbesitzer Spar- u. Vorschussges., Brīvības bulv. 2/4, Tel. 21822.

II. Rigaer Hausbesitzer Spar- u. Vorschussges., Brīvības 2, Tel. 98846.

II. Rig. Haubes. Verband, l. Zirgu ielā 23—14, Vorst.: Mart. Rank.

Rig. Hilfsverein, Lubānas 17, Tel. 95581.

Rigaer Hobel-A.-G., G. I., Holzbearbeitungsfabrik, Präses: W. Reimers, Direkt.: J. Seeberg, J. Müninghoff u. H. L. Moerch, Ķemeros, pie Rīgas.

Rigaer Holzbearbeitungs-Gesellschaft B. Golodetz, S. Cheifetz u. M. Krenitz, G. IV., Holzbearbeitungsfabrik, Inh.: Benj. Golodetz, Sem. Cheifetz u. Moses Krenitz, Pētersalas 18.

Rigaer Holzdraht- u. Holzbearbeitungs A.-G., G. II., Holzdrahtfabrik, Disp. Dir.: O. Keller, Direkt.: K. E. Hedborg u. G. Tager, Kand.: F. Dahl u. Th. Schiller, Kojsalas ielā 15, Tel. 94669.

Rīgas Hipoteku Biedrība, (Rigaer Hypotheken Verein), H. IV., Präses: Eug. Schwartz, Direkt.: Alfr. Intelmann, Syndikus: P. Grossmann, Miesnieku 14, Tel. 22016.

Rīgas Rūpnieku Savst. Kreditbiedrība, (Rig. Industrie Gesellsch. gegens. Credits), Dir.: J. Stahl, P. Elsin, E. Allen u. M. Eglit, l. Smilšu 36, Tel. 22884.

Rīgas Starptautiska Banka, A./S., (Rig. Internationale Bank, A.-G.), H. I., Präses: J. Hoff, Vice-Präses: Joh. M. Braun, Glieder d. Verwalt.: A. Mintz, H. Bistram, Disp. Dir.: O. Lewenstein, l. Smilšu ielā 23/25, Tel.: Präses: 22880, Direkt.: 22276, Ausl.-Abt.: 22278, Waren-Abt.: 22277, Inkasso-Abt.: 22279, Fernverkehr: 22275, Tel.-Adr.: „Starbank“, Postfach 618.

Rīgas Ebreju Savst. Kreditbiedrība, (Rig. Jüdische Ges. Gegens. Kredits), Präses: S. A. Lewitas, Vice-Präses: A. Cahn, Direktore: Dr. L. Gribeschok, Hirsch Lewin, Mark Marjanowsky, Dr. B. Siew, S. Schmukler, Geschäftsf.: J. Subotzky, Prok.: M. Eliaschew, l. Grēcinieku 12, Tel.: 23981 u. 22988, Tel.-Adr.: „Ebreju banka“.

Rigaer Kamm- u. Knopffabrik, Bertil Gylling, Inh.: Bertil Gylling, Brīvības 82, Tel. 95206.

Rigaer Kasten-Industrie A.-G., G. II., Glieder d. Verwaltung: R. H. Bennett, C. D. Bennett, W. Thornton-Bauder u. M. Teitelbaum, Ganību dambī. 11.

Rigas Tirgotaju Savstarpiga Kreditbiedriba

Tērbatas ielā Nr. 14, savā namā

Telefons 90910

Priekšnieks: J. Paegle

Direktori: R. Apmans, Tel. 96524
K. Bērziņš, Tel. 91535
Ed. Rosits, Tel. 92474
W. Ķenģis,

Padom. priekšsēdetajs: K. W. Kluga

Rīgas Tirgotāju Savst. Kreditbiedrība, (Ges. Gegens. Kredits d. Rig. Kaufleute), Bank, Präses: J. Paegle, Direktore: R. Apmann, E. Rosit, W. Kengis u. K. Behrsin, Tērbatas 14, Tel. 90910.

Rīgas Tirgotāju Banka, Akc. Sab., (Rig. Kaufmannsbank, A.-G.), H. III., Direktore: R. v. Klot, A. Intelmann, Th. Zimmermann, Ed. Schwartz u. N. v. Klot, Prok.: W. Felsko, H. Paulin u. P. Neumann, l. Kalēju 14/16, Tel. 20565, 21144, Tel.-Adr.: „Kaufmannsbank“.

Rīgas Tirgotāju Kamera, (Rig. Kaufmannskammer), Das Prä dium: Präses: Ältester Alfr. Jaksch, Vice-Präses: Ält. Wol gang Redlich, Ält. Harry Rey mann, Ält. Harry Lambert, Kas führ. Vorstandsglied. Emil Tr den, Syndikus: cand. rer. pol. Erwin Meyer, Arbeitszeit v. 10—15 Uhr, Tel. 22232, Ģilde: im Hause d. Grossen Gilde.

Rig. Kaufmannskammer Auskunft Ģildes lauk. 4, Tel. 22670.

Rigaer Kohlensäurewerk Blau & C Inh.: Juris Blau, Jahnis Dam kaln u. Albinus Hansen, Eižen ielā 5, Stadtkontor: m. Pils 5 Tel. 21005.

Rig. Konsumverein, Brīvības 186 Tel. 90713.

Rigaer Kooperativ für Malerarbeit G. V., Malerarbeiten, Präses: W Brandt, Sekr.: B. Krauklis, Kas E. Klawin, Marijas 42, T. 9511

Rigaer Korkenfabrik, Jankelowitz & Blechmann, Inh.: Benj. Jank lowitsch u. Alfr. Blechmann, Lā plēša 36, Tel. 92412.

Rig. Krankenkasse d. Angest. d. Nahrungs- u. Getränke-Unter nehm. d. Stadt u. Umgebung, Ba nīcas 35, Tel. 96582.

Rig. Krankenkassen Vermittl. Bür Tērbatas 4, Tel. 94863.

Rigaer Kreditbank A/G.

vorm. 2. Rigaer Gegenseit. Kreditge

Gegr. 1869

Ecke Lielā Jēkaba und
Lielā Smilšu ielā Nr. 2

Telephon:
20943, 20942, 20941 u. 21933.

Rīgas Kreditbiedrība, Akc. Sab., (Ri gaer Kreditbank, A.-G.), Bank, Di rektore: R. Brunnert, A. Frey, Kerkovius, A. Baron Nolde u. Bucher, Kand.: R. v. Hehn u. Baron Sass, Vice-Direktore: Glasow, u. P. Curland, Prok.: Gernitz u. E. Kreutzer, l. Jēka un Smilšu ielas stūrī 2, Tel. 2094 20941, 20942, 21933, Tel.-Adr.: „Rigakredit“, Postfach 96.

Rigaer lett. Handw. Hilfsverein, Lā plēša 25, Tel. 96661.

Rigaer Lettischer Verein, Merķeļa 1 Tel. 20596.

Rigaer Makkaronifabrik, F. J. St Inh.: Widrik Iwask, Ormaņu Tel. 91453, Stadtkont.: Šķūņu Tel. 20766.

Rigaer Maler-Arb. Kooperativ, Marijas 42, Tel. 95112.

Rigaer Mehlmühle, S. Schmukler, Balson u. A. Balson, G. II., In Sal. Schmukler, Nochum u. Al Balson, Matīsa 119.

Rigaer Messeramt, l. Miesnieku Tel. 23500.

Rigaer Messerfabrik, O. Markow M. Granowsky, Inh.: Osw. Ma kow u. Mart. Granowsky, Jel vas šos. 48.

Rigaer Molkerei, C. Robinson, Inh.: Eduard Cayley Robinson, Karlīnes ielā 20.

Rigaer Nadelfabrik, R. Ullmann, Inh.: Robert Ullmann, Rēveles 45

Rigaer Nagelfabrik, Baberg & Co., Inh.: Karl Baberg, m. Nometņu ielā 6, Tel. 97993.

Rīgas Ziemeļu Krāj-Aizdevu Sabiedrība, (Rig. Nord. Spar- u. Darlehns-Genossenschaft), H. V., Vorsitzender: O. Kaugert, Verwaltungsgl.: A. Grass, A. Kahrklin, J. Bergsohn, u. J. Waiwad, Tērbatas 9/11, Tel. 92606, Giro-Conto in d. Lettl. Bank Nr. 1814.

Rigaer Oelmühlen A.-G., vorm. „Wm. Hartmann, G. II., Oelmühle, Direktore: J. Lassmann, M. Kröger u. K. Jurjan, Prok.: F. Schnakenburg u. A. Sintenis, Fabrik: Vecā Jelgavas 21/25, Tel. 92070, Stadtkontor: Kaļķu 1—9, Tel. 20345.

Rigaer Oelmühle, J. Sausin & Co., einz. off. Ges., Jahnis Sausin, Valguma 47, Tel. 92410.

Akt.-Ges. Rigaer Papierfabriken, H. I., Papier, Direktore: Generaldir.: Emil Fahle, Dir.: cand. jur. Alex. Baron Nolde, cand. rer. mer. Ernst Birkhan, Walther Pfeil, Dipl. Ing. Wilh. Fahle, Dir.-Kand.: Peter Mengel, Dr. phil. Werner Fahle, Friedr. Diebold, Aldaru 12, Tel.: Direkt.: 23155, Expedition: 22460, Lumpeneinkauf.: 20662, Tel.-Adr.: „Pactien".

Rigaer Ruderklub, Balasta dambī 1, Tel. 96884.

Rigaer Schlossfabrik Bernhard Becker, Matīsa 76/78, Tel. 95723.

Rigaer Seil- u. Bindfadenfabrik, M. Sprost, Inh.: Adolf Bartel, Kuģu ielā 42/48, Tel. 95496.

Rigaer Seil-, Treibriemen u. Dielenläufer-Fabrik, A. Bredemann & Co., G. IV., Seilerwerkst., Einz. off. Ges., Arved Bredermann, Kuģu 42/48.

Rigaer Spar- u. Vorschussges., gegr. 1882, Blaumaņa 17, Tel. 91227.

Rig. Spar- u. Vorschuss-Verein, H. V., Kredioperationen, Präses: J. A. Marson, Direkt.: K. Feil, P. Klawin u. E. Krauklis, Blaumaņa ielā 17, Tel. 91227.

Rigaer Spar- u. Vorschuss-Ges. d. Handw.- u. Kleinindustr., Kaļķu ielā 16, Tel. 20487 u. 20488.

Rigaer Spezial-Krankenkasse d. Angestellten in Handels- u. Industrie-Unternehmungen, Mārstaļu ielā 21, Tel. 21861, 21261 u. Vertrauensarzt Kab. 21235.

Rigaer Spielwaren-Fabrik, Vierecke u. Leutke, Inh.: Wm. Winkler, Teatra 11, Fabr.: Jelgavas šos. 9.

Rigaer Städtische Dampferverbindung, Dampferverkehr, Leiter: Ernst Dunkel, Jaunielā 32, Tel. 21918.

Rīgas Pilsētas Savst. Kreditbiedrība, (Rig. Städt. Ges. Gegens. Kredits), H. III., Präses: K. Leelautz, Glieder d. Verwalt.: A. Kurau, P. Osolneek, K. Busch u. T. Jürgensohn, Kalpaka bulv. 2, T. 21451.

Rigaer Städtischer Kreditverein, H. IV., Pfandbrief-Institut, Bank, Präses: N. v. Klot, Direktore: M. Ruhtenberg u. R. Brunnert, Syndikus: M. Doss, l. Smilšu 27.

Rigaer Stadt-Disconto-Bank
Rātsnamā.
Tel. 21750,21751 ,21748. Dir. 21749.

Rīgas Pilsētas Disk. Banka, (Rigaer Stadt.-Diskonto-Bank), Bank, Vice-Präses: R. Lyra, Direktore: P. Engelmann, W. Grehwin. A. Preedit, K. Warre, K. Zelmin, A. Kreewin, u. J. Pruhsis, Rāts l. 17. (im Rathause eing. v. d. Kaufstr.) Tel.: Direktor: 21749, Geschäftsf.: 21750, Valuta-Abt.: 21751, Inkasso u. Wechsel-Abt.: 21748, Tel.-Adr.: „Discontobank", Postf. 27.

Rig. Stadt.-Komm. Angest. Krankenkasse, l. Ķēniņu 41, Tel. 23373.

Rīgas Pilsētas Lombards, (Rig. Stadt-Lombard), H. III., Glieder d. Verwalt.: N. Bankewitz, K. Vajen u. M. Osolin, Kaļķu 9. Tel. 21763, Tel.-Adr.: Stadtlombard.

Rīgas Pilsētas Krāj-Kase, (Rigaer Stadt-Sparkasse), H. IV., Sparkasse, Glieder d. Verwalt.: N. Bankewitz, K. Vajen, u. M. Osolin, Kaļķu 9, Tel. 21722 u. 21721, Tel.-Adr.: „Rigkase", Postfach 597.

II. Rigaer Tischlergesellsch., H. II., Möbelfabrikation u. Verkauf, Präses: P. Pruhsis, Sekr.: Joh. Boas, Verwaltungsgl.: G. Jukum, F. Joeze u. G. Abel, Vaļņu 29, Tel. 21088.

Rigaer Transport u. Stauergesellsch., G. II., Transport u. Stauerarbeiten, Glieder d. Verwalt.: A. Sperling, D. Thomson, F. Kreutzberg K. Aistraut, K. Lasis, P. Ratneek u. P. Janson, l. Biskapa 3, T. 22041.

Rigaer Turnverein, Vingrotāju 1, Tel. 98789.

Rīgas un Pārdaugavas Savst. Kreditbiedrība, (Rig. u. Überdünasche Gesellschaft Gegens. Kredits), H. IV., Präses: J. Needre, Glieder d. Verwalt.: E. Osolin, J. Alksne, E. Laube u. M. Wikmann, Kaļķu 1, im eig. Hause, Tel. 20065.

Rück- u. Mitversicherungs-A.-G. „Rigaer Union", H. III., Versicherungsoperationen, Direktore: A. Krastkaln, J. Jakstin, K. Walter, J. Muschke, J. Seeberg u. H. Wittrock, Disp. Direktore: H. Muethel u. W. Meyer, Pils 6, Tel. 21390 u. 21393.

Akc. Sab. Rīgas Uniona Banka, (Akt.-Ges. Rigaer Union Bank), H. II., Vice-Präses: A. Klihwe, Glieder d. Verwalt.: A. Golt, A. Kalnin, D. Leepa. Kand.: K. Pauluk, T. Ulmanis, Basteja b. 7, Tel.: Direkt.: 22395, Operat. Saal: 22333.

Rigaer Versicherungsgesellschaft
gegründet 1804
übernimmt: Feuer-, Transport-, Valoren-, Einbruch-Diebstahl-Beraubung-, Glas- und Unfall-Versicherungen
Direktion: Riga, Gr. Sandstrasse 20. Telephon: 21171

A.-G. Rigaer Strassenbahnen, G. I., Präses: Dr. R. Erhardt, Disp. Dir.: R. Metzer, Direktore: C. Cicogna, M. Passelecq u. E. Papmehl, Kand.: E. Schwartz, S. Seeberg u. H. Sarolea, Brīvības 110, Tel.: Verwalt.: 93435 u. 92297, Neubaubüro: 97892.

K.-G. d. Rigaer Tapeten-Fabrik, W. Puls & Co., vorm. Ph. Puls, H. III., Tapeten, einz. off. Ges., Walter Puls Aspazijas b. 9, Tel. 23260, Fabrik: Kalnciema 89, Tel. 97893.

A.-G. der Rigaer Textilfabriken, G I., Manufakturfabrik., Direktore: W. Posselt, K. Frowein, G. Posselt, E. Reinhardt-Schröder, L. Posselt, K. Loeser, P. Boeddinghaus, J. Seeberg, A. Klumberg, H. Klumberg, H. Jochumsen u. K. Roens, Prok.: B. Pogge, K. Söchtig u. W. Brink, Fabrik: Baltāsmuižas 317, Tel. 90772 u. 95453, Stadtkontor u. Lager: Šķūņu 9, Tel. 23543 u. 23545, Tel.-Adr.: Textil — Riga, Postfach 14.

I. Gesellsch. Rig. Tischler u. Stuhlmacher „Association", H. III., Präses: K. Sunde, Vice-Präses: E, Dimitris, Sekr.: R. Becker, Teatra 12, Tel. 21642.

Rigaer Versicherungs-Ges., gegr. 1804, H. II., Disp. Dir.: W. Helms, Prok.: K. Dohnberg, Buchhalter: G. Drexler, l. Smilšu 20, T. 21171, Tel.-Adr.: Insurance — Riga.

I. Rig. Versicherungs-Ges., gegr. 1765, H. III., Versicherungs-Operat., Präses: H. Rauert, Dessen Stellvertr.: G. Upeneek, Direktore: P. Aschmann, E. Magnus u. P. Schwartz, Šķūņu 23/31, Tel. 22046, Tel.-Adr.: „Prima".

Rig. Vorstädt. Feuerw.-Verein, Ērgļu 5, Tel. 90802,

Rigaer Wach - Schliessges., A. Konz & Co., Bewachungsdienst, einz. off. Ges., Arth. Konz, Melngalvja ielā 4, Tel. 22183.

I. Rigaer Wagenfeder- u. Achsenfabrik, J. M. Kramer, Mech.-Werkst., Inh.: Wilh. Kramer, Cēsu 9, Tel. 90694.

Rig. Wald- u. Bau A.-G., H. III., Holzhandel, Direktore: Charles Sonders, M. Anderson u. A. Gindin, Blaumaņa 29—13.

Rigaer Warenlager Gesellsch., Neuschul & Zuckermann, H. II., Spedition u. Kommiss., Annahme u. Aufbewahrung div. Waren, Inh.: Gabriel u. Herm. Zuckermann, l. Kalēju 27—1.

Rigaer Wollspinnerei „Merino", Raskin & Raizin, G. II., Wollspinnerei, Inh.: Hirsch u. Geschel Raskin, u. Nochum Raizin, Artilerijas 47, Tel. 92132.

A.-G. der Rig. Wollwaren-Fabrik, vorm. Holm & Co., G. II., Wollwarenfabrik, Direktore: vereid. Rechtsanw. E. Moritz, Dr. P. Jurjan u. Ing. K. Loeser, Kand.: Dr. K. Loeser u. Prof. N. Schiemann, m. Nometņu 6, Tel. 95145.

Rigaer Zentrale Krankenkasse, Karlīnes 1, Tel.: Büro: 92994, Sekr.: 94700.

Rigaer Zollspediteure, Muitas valdes telpās, Valdemāra 1, Tel. 20410 u. 22061.

Rigaer Zucker-, Farben- u. Syrupfabrik, Gebr. Garber u. M. J. Giebert, Inh.: Th. Garber, Sal. Garber u. Meier Itzig Giebert, m. Nometņu 46, Tel. 92985.

Rigas, Aug., Schuhm., Artilerijas ielā 56—6.

Rigaer Speditions A.-G. „Rigasa", H. I., Spedition, Präses: vereid. Rechtsanw. A. Krastkaln, Vice-Präses: E. May, Direktore: H. Busekist, W. Fermann, L. v. Hauenschield, A. Herrmann, E. Kirsch, A. Kronberg, W. Kronmann, W. Meslin, A. Poles u. R. Sommer-Horst, Kand.: G. Pinnau-Baechhof u. H. Hähn, Basteja b. 11, Tel.: Export: 23482, Import: 23481, Informat.-Abt: 23476, Direktion: 23478, Tel.-Adr.: „Rigasa".

Rigas Cycle Manufaktury, Otto Ruhtenberg, G. V., Mech.-Werkst., Inh.: Otto Ruhtenberg, Stabu 18.

Lettl. Versicherungs- u. Transport Akt.-Ges. „Rigas Lloids", H. III., Versicherung, Spedition, Präses: J. Balodis, Glieder d. Verwalt.: P. Tupin, R. Petermann, J. Paegle, Ed. Rosit, Fr. Schabert, A. Rudsit, A. Freudendorf u. G. Donker, Bevollm.: M. Kursemneek, l. Smilšu 7, Tel.: Dir.: 22050, Sped.: 20473, Versich.-Abt.: 23592, Tel.-Adr.: Rigloid — Riga, Postf. 54.

„Rigas Sinas", Ķēniņu 24, Tel.: Kont.: 23415.

Rigasche Handelsgesellsch., A. H. Simon, Fr. Borst & D. Filser, Agenturen, Šķūņu 23/31, Tel. 23553, Tel.-Adr.: Simbor.

Rigasche Rundschau, siehe R. Ruetz & Co., A.-G.

Rigast, Jahn, Sattl., Artilerijas ielā 62—22.

— Olga, Bmtn., Talsu 2-b—9.

Rige, Friedr., Tischl., Uniona 18—1.

Riger, Jahn, Eisendreh., Amalijas ielā 5-a—25.

Konfekt-Werkstatt „Rigette", I. Smuidre, G. V., Herstell. v. Konfekt u. Fruchtzucker, Rēveles ielā 30/32.

Rigmont, Schlome, Verk., Ģertrūdes ielā 91—34.

Rigolt, Jahn, Schndr., Baznīcas 15—2

Rigost, Natalie, Schndrn., Pilsoņu ielā 7-a—6.

Rigs, Gust., Chauff., Elizabetes ielā 85-a—26.

Rihba, Pet., Schriftführ., Kalpaka bulv. 10—9.

Rihben, Marie, Schndrn., Švarcmuižas ielā 1—16.

— Willy, Schuhm., Švarcmuižas ielā 1—16.

Rihtelis, Emilie, Katoļu 7—3.

Rihter, Anna, Olgas 4—7.

— Anna, Bmtn., Lāčplēša 75—15.

— Gretchen, Stud., Tērbatas ielā 33/35.

— Gust., Instr., Tērbatas 33/35.

— I., Ing., Tērbatas 33/35.

— Mart., Landw., Mūkpurva 9—1.

Rihtin, Aina, Stud., V. Jelgavas 11—1

— Andr., Stud., V. Jelgavas 11—6.

— Ella, Lehrn., V. Jelgavas 11—1.

— Indr., Schuldirekt., V. Jelgavas ielā 11—1.

Rihtinsch, Herm., Zollbmt., Tērbatas ielā 88—45.

Rihts, Alfr., Schrifts., Ģertrūdes ielā 110—19.

— Anna, Tērbatas 88—32.

— Katherine, Anleg., Kr. Barona ielā 93—48.

Rihwin, Rachmiel, Kfm., Avotu 22—3

Riik, Al-dra, Wirt., Ausekļa 6-a—8.

Rijkur, Pauline, Schndrn., Lienes ielā 9—34.

Rijkuris, Theod., Geschäftsf., Ģertrūdes 30—24.

Rijneek, Arn., Schuhm., Laboratorijas ielā 9—27.

— Jahn, Bmt., Ganību 3—12.

Rijs, Franz, Kfm., Elizabetes 1—6.

— Rich., Kfm., l. Zirgu 25—4.

Rijurk, Anna, Pfleg., Dīķa 11.

Rikard, Karl, Oberserg., Augustines ielā 9—17.

— Lilly, Kont., Augustines 9—17.

— Milda, Geschäftsf., Sergeja 9.

Rikardt, Marie, Alt-Mühlgraben, I. Lin. 8—6.

Rikart, Anna, Lehrn., Alt-Mühlgraben, Kalnz. II. Lin. 15—1.

— Eleonore, Kont., Baznīcas 45—15

— Elfriede, Stud., Matīsa 18—27.

— Milda, Alt-Mühlgraben, Kalnz., II. Lin. 15—1.

— Pet., Dw., Bruņinieku 44/46—1.

Riken, Jahn, Wagenb., Līvānu 4—1.

Rikmann, sieh auch Rickmann.

Rikmann, Adite, Bmtn., Tērbatas ielā 7—15.

— Alma, Rēveles 61—5.

— Alex., Kont., Valdemāra 6—23.

— Alexis, Schloss., Stabu 92—29.

— Amilda, Stabu 50—21.

— Antonie, Eiženijas 18—1.

— Bruno, Bmt., Rumpmuižas 13—51.

— Charlotte, Hsbn., Nordeķu 12-a—7

— Ed., Laufj., Pērnavas 24—19.

— Edith, Kont., Valdemāra 6—23.

— Jahn, Kelln., Avotu 40—19.

— Karl, Stud., Tērbatas 33/35—43.

— Karl, Bmt., Tērbatas 7—15.

— Marie, l. Kalnu 13—91.

— Paul, Tērbatas 6/8—14.

— Wold., Baznīcas 27/29—16.

Rikow, Konr., Schuhm., m. Kalnu ielā 8—13.

Rikowsky, Jurij, Künstl., Antonijas ielā 7—1.

Riks, Emma, Wärt., Kr. Barona ielā 24/26—22.

— Karl, Serg., Uniona 33—1.

Riksis, Ansis, Weber, Talsu 2-b—5.

— Lina, Choristin, Talsu 4—8.

— Lisette, Talsu 4—8.

— Milda, Kont., Uniona 33—1.

Rikur, Samuel, Brieftr., Šampētera ielā 82—1.

Rikuris, Christoph, Bmt., Matīsa ielā 40/42—39.

Rikweil, sieh auch Rickweil.

Rikweil, Al-dra, Lehrn., Elizabetes ielā 10—26.

— Bille, Kr. Barona 76—15.

— Jahn, Hsb., Brīvības 174—2.

— Rob., Maler, Krāsotāju 13—5.

— Vict., Wächter, Elizabetes 10

Rille, Dav., Hsb., Kundsingsholm, 15. Lin. 4.

— Eva, Hsb., Kundsingsholm, 9. Querlin. 9.

Rimann, Erich, Stud., Brīvības ielā 106—11.

Rimaschewsky, Vikentij, Bmt., Ganību 16—12.

Rimarenok, Andr., Dw., Dzirnavu ielā 132—22.

Rimbe, Julie, Wächt., Abavas 20

Rimdschun, Olga, Avotu 59—36.

Rigaer Mechanische Werkstatt „Rimeda", E. Baische, G. IV., Radioapparatenbau, Inh.: Eu Baische, Tērbatas 9/11. T. 97

Rimeiks, Ant., Stud., Stabu 28—10

Rimis, Theod., Sekr., Dzirnavu 66

Rimkeit, Lina, Bruņinieku 66—14

— Otto, Ausekļa 6-a—19.

S. Rimkewitsch, Weinhandl., Mar ielā 18, Tel. 92195.

— Milda, Zahnärztin, Marijas 70

— Stanisl., Kfm., Marijas 70—1.

Rimkuss, Anna, Bruņinieku 111

— Ellen, Schndrn., Parka 8—2.

— Stanisl., Bruņinieku 111—26.

Rimow, Wilh., Dzirnavu 125—1.

Rimowitsch, Romulas, Buchb., Vārnu 9—6.

Rimowitz, Marie, Lazaretes 2/4

Rims, Christoph, Masch., Dzirnavu ielā 5—7.

— Elsa, Kont., Dzirnavu 5—7.

— Lucie, Kont., Dzirnavu 5—7,

Rimsch, Mahrzis, Kfm., Brīvības ielā 168—1-c.

Rimscha, Ansis, Lehr., Bruņinieku ielā 23—1.

— Aug., Wächt., Mārupes 3-a—

— David, Kommis, Aspazijas b.

— Franz, Wächt., Ludzas 3—5.

— Gerh., v., Disp. Dir. d. Bierbr. Gust. Kuntzendorff, A.-G., Bruņinieku ielā 23—2.

— Jahn, Edoles 1—2.

— Jahn, Hsb., Vēžu 2—7.

— Jahn, Wächt., Ģertrūdes 103—

— Joh., Kfm., Hospitaļa 22—29.

— Jul., Offiz., Dzirnavu 63—1.

— Kurt, Kand., Bruņinieku 23—

— Lilly, Schndrn., m. Palisadu

— Marie, Kfm., Vēja 7—5.

— Marie, Marijas 110—3.

— Mich., Buchh., Matīsa 8—7.

— Paul, Vēja 7—5.

Rimscha, Pet., Kfm., Marijas 72

— Rob., Arzt, Brīvības 28, T. 9

— Therese, Daugavgrīvas 45—8.

— Ruth, Stud., Bruņinieku 23—

Rimschan, Frieda, Marijas 4-a—

P. Rimsche, Weinhandlg., Marija Vā

Rimsche, Alb., Fabrik-Verw., ielā 22/24—1.

— Alma, Verk., Marijas 37—2.

— Karl, Bmt., Lazaretes 2/4—2

— Pet., Kfm., Marijas 86—16.

— Paul, Landw., Lazaretes 2/4

Rimschenat, Lew, Kfm., Stabu 51

Rimschewitsch, Ludw., Lāčplēša ielā 123—22.

Rimschewitz, Wally, Hdlrn., Vilandes ielā 1—13.
Rimus, Luise, švarcmuižas 2—8.
Rinda, Josepha, Schndrn., Kurmanova ielā 10—31.
Rinder, Mos., Zunahtm., Lāčplēša ielā 112-a—39.
Ring, siehe Rings.
Ringe, Alfr., Hausverw., Dzirnavu ielā 34-a—14.
— Pauline, barmh. Schw., Bruņinieku ielā 5.
Ringel, Emilie, Avotu 7—4.
— Joh., Mont., Ādmiņu 5—27.
W. Ringenberg, Mech.-Werkst., Inh.: Woldemar Ringenberg, Brīvības 137/139.
Ringenberg, Agrippina, Skolas 10.
— Alex., Kfm., Avotu 32—4.
Ringenberg, Ed., Kalkul., Marijas ielā 106—25.
— Jul., Marijas 106—25.
— Konst., Bmt., Bruņinieku 83—14.
— Mary, Avotu 39/41—7.
— Wera, Bmtn., Bruņinieku 83—14
Ringis, Jahn, Fris., Vidzemes šos. 127—42.
— Stanisl., Fris., Puškina 7—7.
Ringk, Bruno, Kfm., Elijas 6—9.
Ringo, Enoch, Strick., l. Maskavas ielā 44—11.
— Moisej, Strick., l. Maskavas ielā 44—11.
Ringold, Jahn, Poliz., Patversmes ielā 22—73.
— Raphael, Techn., Baznīcas 27/29.
Robert Rings, Kommission u. Imp. (Heringe), Brīvības 44/46, Tel. 97166.
Rings, Alex., Kfm., Dzirnavu 95—3.
— Alex., Kfm., Kurmanova 18—7.
— Al-dra, Lehrn., l. Jaunavu 5—9.
— Arth., Dzirnavu 95—3.
— Aug., Ind., Aspazijas b, 4—10.
— Elsa, Buchh., Valguma 38—5.
— Erich, Stabu 18—18.
— Eugenie, barmh. Schw., l. Jaunavu ielā 5—9.
— Jahn, Töpfer, Kr. Barona 111—6
— Katharine, l. Peldu 5—13.
— Ludw., Kfm., Daugavpils 23—5.
— Marie, Schndrn., Bruņinieku ielā 113—21.
— Mathilde, Strick., Rumpmuižas ielā 13—58.
— Rob., Kfm., Brīvības 44/46—17.
— Wold., Form., Rumpmuižas 13—58
Ringström, Leontine, Karlīnes 32—5.
Rink, Anna, Hospitaļa 39—44.
— Arv., Buchh., Pētersalas 15—1-2.
— Claudia, Daugavpils 38—11.
— Martha, Lehrn., Alt-Mühlgraben, IV. Lin. Grüne-Schule.
— Rich., Tischl., Ģertrūdes 87—6.
— Stanisl., Web., Ernestines 2—7.
— Thekla, Hdlrn., Ludzas 20—21.
— Theod., Hsb., Ezera 6—7.
— Theod., Zollbmt., Ezera 6—7.
Rinkewitsch, Alex., Drog., Avotu ielā 37—1.
— Ant., Schloss., V. Jelgavas ielā 46/48—9.
— Ant., Hsb., Ludzas 75—10.
— Bronislawa, Verk., Slokas 40—1.
— Viktoria, Schndrn., Karlīnes 34—1
Rinkewitz, Anna, Dw., Karlīnes 34—1
Rinkin, Agnes, Stud., Ģertrūdes ielā 19/21—11.
— Marie, Schndrn., Valdemāra 8—13
— Marie, Dw., Ģertrūdes 19/21—11.
— Pet., Dw., Ģertrūdes 19/21—11.
— Pet., Schuhm., Embutes 27—1.
Rinkis, Alex., Ērgļu 12—49.
— Alfr., Schuhm., Ģertrūdes 70—7.
— Alide, Brīvības 178—2.
— Andr., Tischl., Laboratorijas ielā 25—19.
— Jahn, Buchh., Matīsa 33—20.
— Jahn, Tischl., Kalnciema 46—1.
— Elsa, Schndrn., Pērnavas 21—21.
— Jahn, Schuhm., Pērnavas 21—21.
— Jahn, Hsb., Uniona 25-a.
— Jahn, Poliz., Stabu 102—2.
— Julie, Schndrn., Pērnavas 15—31
— Karoline, Ērgļu 12—49.
— Lina, Wäsch., Mūrnieku 14—13.
— Marie, Vilandes 3-a—12.
— Theod., Kfm., Bruņinieku 115—26
— Theod., Hsb., Ezera 6.
— Trine, Dzirnavu 72—14.
Rinkos, Karl, Lehr., Tērbatas 1/3—18
Rinkowitz, Jahn, Bmt., Matīsa 20—19
Rinks, Emilie, Dzirnavu 123—15.
— Fritz, Schndrn., l. Nometņu 27—2
— Fritz, Schndr., Dzirnavu 121—5.
— Jos., Kfm., Daugavpils 11—1-a.
— Karl, Schuhm., l. Lubānas 1/3—39.
— Karl, Kfm., Balasta d. 52—1.
Rinkul, Alb., Chauff., Vagonu 9—15
Rinkus, Andr., Dicht., Stabu 44—6.
— Rob., Verk., Kārļa 17—18.
Rinkusch, Luise, Schndrn., Ģertrūdes ielā 121—6.
Rinus, Adolf, Erfind., Tērbatas ielā 86—10.
— Edwin, Journ., Antonijas 14-a—23
Rinne, Anna, Kr. Barona 133—14.
Rinskus, Ossip, Fuhrm., Katrinas dambī 31—3.
Rintsch, Jahnis, Ģertrūdes 117—7.
Rip, Dav., Bmt., l. Maskavas 45—7.
Ripa, Arth., Schloss., Demmes 14.
— Aug., Schloss., Demmes 14.
— Helene, Spinn., Dikļu 9—1.
— Jahn, Zimmerm., Dikļu 9—1.
— Jahn, m. Palisadu 2-a—18.
— Jek., Bäck., Ģertrūdes 109—14.
Ripke, Nik., Bmt., Miera 47—9.
— Wlad., Stud., Miera 47—9.
Rippa, Jahn, Schloss., Talsu 9—23.
— Krisch, Maurer, Kr. Barona ielā 129—58.
Rippe, Fritz, Buchh., l. Miesnieku ielā 11—8.
— Libe, l. Buļļu 12-c—26.
Rippenbein, Jochw., Hdlrn., Kr. Barona ielā 14-a—34.
— Senta, Hdlrn., Kr. Barona ielā 14-a—34.
— Sore, Kfm., Kr. Barona 14-a—34.
Rirdanz, Ernst, Zeichn., Dzirnavu ielā 18—4.
Risa, Perla, Buchh., Blaumaņa 9—42
Risberg, Art., Bmt., Bruņinieku 88—7
— Christine, Blaumaņa 11/13—31.
— Klara, Kass., Rēveles 90—31.
— Wold., Bmt., Karlīnes 17—17.
Risch, Heinr., Bmt., Brīvības 103—21
Rischewitz, Jahn, Buru 9—1.
Rischij, Karl, Kelln., Brīvības 134—25
Rischik, Golda, Lāčplēša 114—17.
— Hanna, Hdlrn., Marijas 16—3.
— Meier, Verk., Ģertrūdes 121—1-4.
— Mich., Bäck., Brīvības 136/138—41
— Monus, Verk., Lāčplēša 114—17.
— Sifra, Schndrn., Skolas 12—32.
Peter Rischke, G. V., Chem.-Werkst., Lāčplēša 44/46.
Rischke, Nik., Stabu 37—6.
— Pet., Buchh., Stabu 37—6.
Rischkow, Emilie, Dw., l. Altonavas ielā 15.
— Jahn, Tischl., Lāčplēša 118—53.
— Natalie, Lehrn., Alberta 1—16.
— Nik., Holzbr., Bauskas 84—6.
Rischkowskaja, Elisabeth, Kuģu ielā 22—37.
Rischkus, Jak., Zuschl., Rindzeles ielā 4/6—2-3.
— Martha, Schndrn., Rindzeles ielā 4/6—2-3.
Rischow, Alex., Bmt., Stabu 29—25.
— Alex., Kfm., Abavas 7—1.
Risga, Karl, Masch., Popova 3—1.
— Pet., Landw., Alberta 12—12.
Risinas, Goda, Schndrn., Brīvības ielā 60/66—6.
Risker, Chaim, Valdemāra 37—4.
— Mend., Brack., Elizabetes 6—5.
— Rach., Schneiderei, Antonijas ielā 16—24, Tel. 97280.
Riskin, Hamse, Kfm., Alberta 1—1.
— Mendel, Kfm., Jēzusbaznīcas 5—9
— Rachel, l. Maskavas 104—20.
Riskina, T., Alberta 1.
Riskus, Bertha, Schndrn., Artilerijas ielā 50—6.
Risler, Lawise, Hdlrn., Jelgavas šos. 29—7,
Rismann, Ed., Seem., Katoļu 30—19
— Mart., Schuhm., Blīdenes 2—1.
Rissmann, Milda, Web., Viļņas 3—11.
Rist, Nik., Bmt., Sadovņikova 22—4.
Ristametz, Jahn, Fuhrman, Biķernieku ielā 27—3.
— Jula, Schndrn., Biķernieku 47—8
— Wold., Alt-Mühlgraben, I. Lin. 8—2.
Rister, Jahn, Landm., l. Maskavas ielā 43—12.
Rists, Karl, Maler, Marijas 99—4,

„RITA“ Rigaer Trikotagenmanuf.
Aktien-Gesellschaft
FABRIK: Valentina (Valenttnstr.) 3/5 Tel. 96978
Verwaltung und Lager:
Grēcinieku ielā(Sünderstr.) 6 Tel.21064/96664,22633/91933

Rig. Trikotagenmanufaktur A.-G. „Rita“, G. I., Trikotagen-Fabrik, Disp. Dir.: H. Feitelberg, Glieder d. Verwalt.: K. Loewengard, A. Mintz, Kand.: H. Loewengard, Fabrik: Valentina 5, Tel. 96978, Stadtlager: l. Grēcinieku 6, Tel. 20912.
Ritel, Wanda, Geschäftsf., Hospitaļa ielā 17.
Ritel-Apse, Reinh., Bmt., Hospitaļa ielā 17.
Ritelis, Emilie, Katoļu 7—3.
Riten, Ilse, Fris., Marijas 59—8.
— Marie, Artilerijas 41—8.
Riteneek, Jenny, Web., Udens 3—1.
— Karl, Bmt., Avotu 22—2.
— Klaw, Wächt., Baznīcas 27/29—2
— Lydia, Web., Udens 3—1.
Riteneeks, Jahn, Schloss., m. Nometņu 5—3-a.
— Wilh., Schloss., m. Nometņu ielā 5—3-a.
Riter, Anna, Stud., Tērbatas 33/35—3
— Oser, Techn., Kungu 30-a—10.
Riteris, Jahnis, Ing., Tērbatas ielā 33/35—3.
S. Ritewsky u. E. Putermann, Trikotagen u. Galanterie engros, Inh.: Samuel Ritewsky u. Elias Putermann, Audēju 11, Tel. 20597.

Ritewsky, Sam., Kfm., Vilandes ielā 4-b—1, Tel. 72059.
Ritin, Wera, Gärtn., Embutes ielā 12/14—6.
Ritinsch, Rudis, Journ., Alberta ielā 2-a—2.
Ritmann, Ed., Lehr., Marijas 70—35.
— Jahn, Landm., Kurmanova 27—23
— Jak., Hsb., l. Palisadu 29—33.
— Karl, Maler, Blaumaņa 1—5.
— Lydia, Bmtn., Marijas 70—35
W. Ritoff u. M. Zeireff, H. III., Agentur u. Kommiss. (Mode u. Kurzw.), Inh.: Wulf Ritoff u. Max Zeireff, Tirgoņu 8.
Riton, Karl, Kurmanova 29—26.
B. Ritow, Eisen- u. Maschinenhandl. Turgeņeva 17, Tel. 94554.
Chaim-Itzig Ritow, Mehl u. Viehfutter, Klosterbaznīcas 8/10.
G. Ritow u. Ing. N. Klein, Eisen u. techn. Art., Inh.: Gowsei Ritow u. Nisson Klein, l. Ķēniņu 53, Tel. 22660.
Ritow, Benz., Kfm., Turgeņeva 17—1
— Chaim, Kfm., Rīdzenes 15/17—2
— Dav., Stud., Rīdzenes 15/17—2.
— Govsey, Inh. d. Fa. G. Ritow u. Ing. N. Klein, Elizabetes 89—11.
— Haja, Verk., Jēzusbaznīcas 5—10
— Isaak, Uhrm., Blaumaņa 29—7.
— Isr., Kfm., Turgeņeva 17—1.
— Klara, Kont., Rīdzenes 15/17—2.
Ritsch, Berka, Schuhm., Lāčplēša ielā 155—5.
Ritsik, Ed., Oberltn., Lāčplēša 110—2
Ritsoson, Aug., Schloss., Ludzas ielā 52—23.
Ritten, Ed., Dw., Stabu 19—33.
— Helene, Verk., Stabu 19—33.
Rittenberg, Hans, Hsb., Jaunsaules ielā 3—1.
— Mathilde, Buchh., l. Kuldīgas ielā 10—14.
— Nik., Oberltn., l. Kuldīgas 10—14.
— Olga, Ģertrūdes 2—9.
— Werner, Stud., Ģertrūdes 2—9.
— Wilma, Kont., Jaunsaules 3—1.
— Wold., Kr.-Bmt., Kuldīgas 1—1.
Rittenbinder, Eugen, Ing., Baznīcas ielā 27/29—10.
Rittens, Jak., Dw., Brīvības 93—38.
— Karl, Bmt., Avotu 52—5.
— Olga, Telegr., Avotu 52—5.
Rittenstein, Anna, Schndrn., Matīsa ielā 85—17.
Ritter, Alex., Avotu 62—2.
— Alex., Buchh., Brīvības b. 2/4—5.
— Alfr., Fuhrm., Vitebskas 39—1-b.
— Annette, Avotu 7—4.
— Arv., Stud., Avotu 7—4
— Emilie, Marijas 124—3.
— Friedr., Bmt., Zvaigžņu 2—1-a.
— Jahn, Fuhrm., Vitebskas 39—14.
— Jahn, Mstr., l. Maskavas 237—2.
— Jeannot, Priv.-Adv., Raiņa bulv. 17—14.
— Karl, Kfm., Avotu 32—8.
— Martha, Strick., Brīvības 135—4.
— Natalie, Trokšņa 13—1.
— Nik., Buchh., Vilandes 4-a—3.
— Pauline, Lienes 21—18.
August Ritterberg, Lackfabrik, Bruņinieku ielā 57, Tel. 92960.
Ritterberg, Aug., Ind., Bruņinieku ielā 57—1.
Ritterholm, Erich, Schausp., Elizabetes ielā 87—9.
Rittich, Emilie, Kont., l. Maskavas ielā 43—41.
— Ernst, Poliz., l. Maskavas 43—41

Rittig, Ada, Kass., Vilandes 3-a—23
— Alfr., Zahntechn., Vilandes ielā 3-a—23.
— Edg., Lehrl., Pērses 4—2.
— Leop., Verk., Pērses 4—2.
— Luise, Duntes 2—29,
— Paul, Bmt., Pērses 4—2.
— Rosalie, Verk., Duntes 2—29.
Rittin, Jak., Bmt., Purvciema 5—7.
Ella Rittoff, Wagenbauerei u. Böttcherwerkst., Zaļā 7, Tel. 22895-97086.
Rittoff, Elias, Hsb., Zaļā 7—1.
— Meier, Kfm., Kungu 29—1.
Rittow, Ella, Kr. Barona 24/26—6.
— Jak., Stud., Kr. Barona 24/26—6.
— Mos., Kfm., Kr. Barona 24/26—6.
— Sophie, Stud., Kr. Barona ielā 24/26—6.
Ritwinsky, Mia, Frau, Kass., Klijānu ielā 5—20.
Ritz, Zipa, Maskavas 50—23.
— Leiser, Strick., Lāčplēša 112-a—15
Ritzel, Adam, Schuhm., Brīvības ielā 113—86.
— Eliasbeth, Schndrn., Brīvības ielā 94—43.
— Jak., Wächt., l. Kandavas 172—3.
— Karoline, Brīvības 94—43.
Ritzky, Johanna, Krkpfleg., Pulkv. Brieža 7—5.
— Milly, Lehrn., Brīvības 85—12.
„Riviera“, Blumenhaus, Valdemāra ielā 25, Tel. 97029.
Riwaid, Adolph, Techn., Ģimnastikas ielā 6—1.
Riwar, Ant., Dw., Sadovņikova 20—3
Riwin, Kfm., Avotu 53/55—41.
— Raisa, Verk., Avotu 53/55—41.
— Taube, Verk., Avotu 53/55—41.
Riwkind, Isai, Buchh., Ganu 4—29.
— Schewel, Ģertrūdes 30—5.
Riwlin, Avigd., Stud., Kr. Barona ielā 36—15.
— Benj., Stud., Rūpniecības 1-c—15
— Gers., Zahnarzt, Stabu 65—5.
— Isr., Lāčplēša 86—7.
— Leiba, Lehr., Stabu 81—26.
Riwos, Jossel, Puškina 7—5.
Riwosch, Boris, Buchh., Kr. Barona ielā 36—10.
— Fruma, Kr. Barona 36—10.
— Leiba, Holzbr., Zaļā 7—10.
— Lia, Kr. Barona 36—10.
— Samuel, Kfm., Elijas 7—18.
— Sam., Zahntechn., Kr. Barona ielā 36—10.
Riwusch, R., Kuldīgas 8.
Rize, Martha, Artist., Parka 1-a—9
— Max, Art., Parka 1-a—9.
Rjabin, Aug., Web., Tīriņu 40—1.
— Elsa, Web., Tīriņu 40—1.
Rjabotschkin, Mich., Klempn., Rūpniecības 1—28.
Rjasa, Ed., Schloss., Tulas 8—29.
Rjumin, Marie, Wirt., Raiņa b. 3—9
Rob, Iser, Müll., l. Maskavas 106—8
Robat, Luise, Schndrn., Baldones 2—5
Robbert, Johanna, Tērbatas 88—80.
Robe, Annette, Schndrn., Lauku 4—19
Roben, Jahn, Mater. Verw., Artilerijas ielā 59—13.
— Mart., Poliz., Marijas 82/84—9.
Robent, Alex., Valdemāra 8—10.
Roberg, Dav., Kfm., Avotu 9—4.
— Emilie, Rēveles 57-b—1.
— Jenny, Rēveles 57-b—1.
— Wally, Putzm., Rēveles 57-b—1.
Robert, Alex., Exped., Vilandes 8—15
— Franz, Kfm., Alberta 7—17.

Robertsohn, Alma, Lehrn., Baložu ielā 22—2.
Robescha, Arv., Mstr., Bērzu 3—5
— Emilie, Kass., l. Nometņu 38—
— Mirdza, Kont., l. Nometņu 38—
Robeschgruntneek, Maximilian, Wege-Ing. d. Rig. Bez., Dzirn ielā 35—1, Tel. 93419.
M. Robeschneek, Restaur., Baznīc ielā 9/11, Tel. 97162.
Robeschneek, Andr., Stud., Tērbat ielā 88—66.
— Christoph, Geschäftsf., Ļermontova ielā 3—2.
— Elsa, Lehr., Valdemāra 27/29—
— Emilie, Bmtn., Rēveles 37—4.
— Ilse, Ērgļu 12—57
— Irene, Stud., Marijas 125—47.
— Jahn, Schloss., Brīvības 192—6
— Jahn, Hsb., Uniona 19—1.
— Jahn, Stud., Tērbatas 88—66.
— Jahn, Vice-Dir. d. Forst-Dep. Landw., Min., Ganu 6—11.
— Jahn, Masch., Baložu 28—13.
— Juris, Hsb., šampēteŗa 29—1.
— Karl, Aufs., Zentralgefängnis, Nr. 1—2.
— Karl, Kfm., Marijas 26—24.
— Katherine, Schndrn., Baložu ielā 28—13.
— Lina, Marijas 125—47.
— Ludw., Offiz., Kaķasēklu d. 8—
— Martha, Mod., Baložu 28—13.
— Mart., Kfm., Raiņa b. 33—4.
— Mart., Elekt.-Techn., Volguntes ielā 114—1.
— Mathilde, Rēveles 37—4.
— Olga, Maschschr., Mūrnieku 3—
— Olga, Schndrn., Baložu 28—13
— Osk., Zollbmt., l. Nometņu 48—
— Selma, Bmtn., Ļermontova 3—
— Willy, Bmt., Mūrnieku 3—10.
— Willy, Bmt., Mūrnieku 3—9.
Robin, Alide, Rēveles 17—4.
— Andr., Dw., Kr. Barona 77—4.
— Lisa, Wäsch., V. Jelgavas ielā 46/48—3.
— Marie, Hsbn., Volguntes 112—
— Milda, Kont., Schreyenbusch, V. Querlin. 26—3.
— Milly, Verk., Kr. Barona 77—
Robin-Kupurschmidt, Andr., Dw., Kr. Barona 77—4.
— Milly, Verk., Kr. Barona 77—
Eduard Robin, Möbelfabrik, Brīvī ielā 151.
A. Robineau, Agentur u. Kommi (Seidenw.), Inh.: Arcady Robineau, Kaļķu ielā 10, Tel. 22336 Tel.-Adr.: „Milrob“.
Robineau, Arcady, Inh. d. Fa. A. Robineau, Antonijas 8—8.
Robinsch, Ed., Ind., Brīvības 151—
— Erich, Sekr., Antonijas 16-a—
Robinski, Arn., Kfm., Bruņinieku ielā 51—2.
Robinson, Ed., Kfm., Karlīnes 20—
— Karl, Kondukt., m. Lāču 9—10
— Klara, Lehrn., Ģertrūdes 49—
— Ludmilla, Kass., m. Lāču 9—10
— Ruwins, Klempn., Ģertrūdes 54—
Robs, Mart., Ing., Baznīcas 15—
Robst, Jeannot, Poliz., Kalnciema ielā 62—17.
Robul, Leonhard, Bautechn., l. B kapa ielā 1—7.
Robun, Leiba, Ing., Valdemāra 33—
Handelsges. „Robur“, K. Sakewi u. Co., H. III., techn. Art., e off. Ges. Katharina Sakewitz, Valdemāra 58, Tel. 93461.

chinson, Boris, Schrifts., Lāčplēša ielā 112-a—20.
chlin, Boruch, Verk., Lāčplēša ielā 18—13.
— Hinde, Lāčplēša 18—13.
— J., Makler, Bruņinieku 52—5.
— Ida, Lehr., Bruņinieku 52—5.
— Rischa, Verk., Bruņinieku 52—5.
— Sonja, Verk., Ģertrudes 54—17.
chmann Isr., Bäcker, Lāčplēša ielā 110—19.
chow, Abram, Kfm., Brīvības ielā 60/66—68.
— Judis, Verk., Pēterbaznīcas lauk. 13—7.
chowitzky, Haja, Einkass., Pulkv. Brieža ielā 7—19.
— Rifka, Mus.-Lehr., Pulkv. Brieža ielā 7—19.
ndinavische Lumpenbearbeitungs-Anstalt M. Rock, H. I., Lumpenhandel u. Exp., Inh.: Mendel Rock, Gogoļa ielā, sark. spīķ. 15. Tel. 93965.
ck, M., Vilandes 4-b.
— Olga, Wirt, Torņa 25—2-3.
— Wengel, Kfm., Vilandes 4-b—12
dak, Fanny, Lehrn., l. Maskavas ielā 43—5.
— Isaak, Lehr., l. Maskavas 43—5.
red Rode, Möbelwerkst., Ģertrūdes ielā 58, Tel. 90976.
ar Rode, Konzertbüro, Musikinstrumenten u. Notenagentur, Šķūņu ielā 15, Tel. 23226.
de, Adolf, Mech., Pulkv. Brieža ielā 3—41.
— Alex., Zollbmt., Arsenala 7/6.
— Alex., Zollbmt., Patversmes 17.
— Alex., Stud., Kr. Barona 37—12.
— Alfr., Tapez., Marijas 115—10.
— Andr., Dir. d. Lettl. Eisenb.-Verw., Kr. Barona 37—12, Tel. 92052.
— Ant., Bmt., Lāčplēša 24—18.
— Chaim, Verk., Ģertrūdes 56—11.
— Christ, Bmt., Matīsa 74—7.
— Edg., Kfm., Šķūņu 15—7.
— Emil, Elektromont., Viļānu 14—11
— Emilie, Kalnciema 32-a—11.
— Eug., Stud., Kr. Barona 37—12.
— Fritz, Reg., Brīvības 126.
— Hanna, Posament., Ģertrūdes ielā 56—11.
— Hans, Kfm., Tērbatas 29/31—4.
— Hone, Verk., Marijas 12—14.
— Julianne, Bēnes 4—1.
— Katherine, Kont., Vilandes 3—17
— Lisette, Weissnahtnäh., Gustava ielā 4—5.
— Luise, Bruņinieku 22—10.
— Marie, Hdlrn., Zvaigžņu 13—4.
— Osk., Schndr., Rēveles 59—12.
— Philipp., Schrifts., Bruņinieku ielā 12—16.
— Rich., Bmt., Kalnciema 32-a—11.
— Senta, Kass., Šķūņu 15—7.
— Tuvje, Buchh., Marijas 12—14.
— Wiswald, Spinn., Pionieru 1—43
— Wold., Sekr., Marijas 50—40.
ebaum, Elsa, Buchh., Matīsa ielā 17—1.
egra, H., Dir., Mārtiņmuižas 10.
el, Jahn, Avotu 54-a—73.
ik, Ossip, Landw., Anniņmuižas ielā, I. lin. 7—3.
in, Anna, m. Piena 3—4.
— Aug., Arzt, Ģertrūdes 14, T. 96768
— Christian, Ing., Karlīnes 42—4.
— Ernst, Tērbatas 56—3.

— Ida, Verk., Lapu 15—13.
— Jahn, Schriftf., l. Lāču 9—39.
— Jula, l. Lāču 9—39.
— Rob., Bmt., Valdemāra 24—17.
Rodionow, Afanasij, Kfm., Tulas ielā 8—10.
— Herm., Mus., Grodņas 12—2.
— Jefrem, Buchh., Grodņas 12—2.
— Vikentij, Telegramträg., Tulas ielā 5—28.
Rodkewitsch, Ilja, Kont., Antonijas ielā 9—13.
— Nik., Bmt., Antonijas 9—13.
Rodkin, Chaim, Kont., Lienes 1—14.
— Ette, Schndrn., Dzirnavu 119—37
Rodko, Olga, Lāčplēša 118—59.
Rodmann, Andr., Schuhm., Schreyenbusch, VIII. Querlin. 8—7.
— Jahn, Heiz., Bruņinieku 5.
Rodrewitsch, Joh., Dw., Ģertrūdes ielā 38—13.
Rodsewitsch, Alex., Brīvības b. 3.
— Anna, Kont., Elizabetes 33—10.
— J., Dw., Elizabetes 19—10.
Rodus, Herm., Bäck., Krāsotāju ielā 25—12.
Rodus-Freiberg, Joh., Kondit., Krāsotāju 25—29.
Roehrich, Wilma, Hsbn., Šampētera ielā 71—1.
Roemeling, Eleonore, Erzieh., Antonijas 8—2.
— Heinr., Buchh., Elizabetes 31-a—8
— Herm., Bmt., Elijas 10—2.
— Joh., Kfm., Kaļķu 36—6.
— Marie, Wirt., Ausekļa 9—4.
— Marie, Kaļķu 36—6.
— Wilh., Stud., Kaļķu 36—6.
Roemer, sieh auch Remer.
Roemer, Edg., Bmt., Lāčplēša 73—3.
— Georg, Bauing., Aspazijas 4—9.
— Georg, Dr. chir., Stabu 19—23, Tel. 94815.
— Theod., Phot., l. Altonavas 13—6
Roemer-Weitz, Edg., Wieger, Ogļu ielā 28—9.
Roemheld, Ella, Telephonistin, Bruņinieku 22—9.
— Erna, Telephonistin, Bruņinieku ielā 22—9.
Roenne, Alfr., Ing., Vilandes 1—2.
Rönnemann, Al-dra, Schndrn., Gogoļa 23—7.
Roens, Asta, Lehrn., Vilandes 1—5.
— Emilie, Vilandes 1—5.
— Karl, Dir. d. Rig. Textilfabr., Pulkv. Brieža 20—2.
Roerig, Wilhelmine, Schndrn., Brīvības ielā 151—30.
Rörnemann, Walter, Mech., Brīvības ielā 94—63.
J. Rörvig, Agentur u. Kommiss. Inh.: Joh. Rörvig, Pulkv. Brieža ielā 16, Tel. 90552.
Rörvig, Joh., Kfm., Pulkv. Brieža iela 16—1.
Roes, Andronik, Schloss., Ropažu ielā 65—14.
— Tom, Fuhrm., Dünamünde, Parādes 2—2.
Rösler, Ella, Doma lauk. 17—2.
— Osk., Ag., Brīvības 31—11
— Ottilie, Brīvības 31—11-b.
Roessel, Reinh., Sekr.-Geh., Klusā ielā 2—10.
Rössel, Reinh., Redakt. d. „Latv. Kar.", Klusā 11—10.
Roessler, Auguste, Hsbn., Valdemāra ielā 11—6.
— Edith, Chor., Lāčplēša 60—14.

— Helene, Lāčplēša 60—14.
— Wilh., Arch., m. Jēkaba 1—5-a.
Rössner, Guido, Bmt., l. Smilšu 20—6
Rötlich, Franz, Ing., Tērbatas 4—33.
Roga, Antonie, Schndrn., Rēveles ielā 19—1.
— Erna, Kont., Artilerijas 50—13.
— Fritz, Kfm., Kr. Barona 7—13.
— Jahn, Eisendr., Zvaigžņu 21—56
— Lucie, Artilerijas 50—13.
Rogain, Jahn, Kond., Daugavpils ielā 76—45.
Rogainis, Paul, Telegr., Abavas 9—5.
Rogal, Osk., Brīvības 93—17.
Rogall, Mary, Kont., Merķeļa un Tērbatas ielas stūrī, dz. 2.
— Osk., Fabr.-Mstr., Mineralw. Anst. Wöhrmanns Park,
Rogalsky, Salam., Gerb., Cēsu 43—14
Rogatschew, Alexis, Schuhm., Valmieras ielā 39—2.
Rogatsky, Jos., Schuhm., Jelgavas šos. 54—4.
Rogatzky, Jos., Schuhm., Ģimnastikas ielā 9—2.
Roge, Ed., Kelln., Timoteja 1—15.
— Mich., Schuhm., l. Lāču 26—23.
Rogge, Karl, Hsb., Biķernieku 46.
— Bonif., Mus.-Künstl., Kr. Barona ielā 6—9.
— Ernst, Kont., Brīvības 85—2-a.
— Ernst, Kont., Margrietas 14—6.
— Imgard, fr. Künstl., Marijas ielā 26—26.
— Natalie, Wäsch., Slokas 16-a—1
— Toska, Hdlrn., Biķernieku 46—1.
Roggenbaum, Elisabeth, Jelgavas šos. 43—30.
— Nik., Schuhm., Lauku 3—66.
Roggenfeldt, Emma, Verk., Rēveles ielā 61—52.
Roggenhager, Margarethe, Kont., Elizabetes 35—5.
Rogianas, Marie, Tänz., Ādmiņu ielā 6—12.
Rogis, Alex., Kond., Stabu 78—13.
— Hermine, Schndrn., Karlīnes 3—1
Rogolew, Simon, Schrifts., l. Maskavas ielā 18—1.
Rogowsky, Ant., Dw., Elizabetes ielā 33—2.
— Iwan, Schuhm., Marijas 31—43.
— Stanisl., Schuhm., l. Maskavas ielā 104—10.
— Vinzent, Schweiz., Stabu 78—3.
Rogul, Alex., Maler, Ērgļu 20—34.
— Alex., Brīvības 14—1-a.
— Andr., Schloss., Schreyenbusch, I. Querlin. 4—13.
— Jahn, Färb., Lienes 3—15.
— Karl, Tischl., m. Bauskas 28—1.
— Katharina, Schndrn., Schreyenbusch, I. Querlin. 4—13.
— Nik., Sold., Baznīcas 45—15.
— Pet., Kfm., Rēveles 40—9.
Rogunkowa, Marie, Lehrn., Miera ielā 17-a—7.
Rohde, Jahn, Maler, Brīvības ielā 136/138—56.
— Olga, Dr. med., Tērbatas 50—4, Tel. 92475.
Rohirsch, Anna, Hsbn., Kaukazu ielā 7—1.
Rohl, Dagmar, Kont., Dzirnavu 55—8
— E., Majorenhof, Jomas 62-b.
— Joh, Zahnarzt, Mārupes 1—1.
— Edg., Zollkl., l. Nometņu 40—4.
— Jul., Buchh., Ģertrūdes 3—2.
— Julie, Kuģu 11—25.
— Nina, Bmtn., l. Miesnieku 9—7.
— Rud., l. Miesnieku 9—7.

Rohle, sieh auch Role.
Rohle, Pet., Bevollm. d. Lettl.-Bank, Vidzemes šos. 5—3.
W. Rohloff, Elektr.-Werkst., Inh.: Wm. Rohloff, Jaunielā 23, Tel. 23549.
Rohloff, s. a. Rolow.
Rohloff, Alex., Drechsl., Mārupes ielā 3-b—33.
— Anastasia, Verk., Mārupes 3-b—33
— Helene, Mārupes 3-b—33.
— Karl, Cēsu 43—8.
— Nadeshda, Verk., Mārupes 3-b—33.
— Natalie, Hsbn., l. Nometņu 11—5
— Nik., Kupferschm., Mārupes ielā 3-b—33.
— Prosk., Verk., Mārupes 3-b—33.
— Wilh., Färb., Stabu 51—22.
— W., Kfm., Brīvības 34, T. 96693.
Rohlsen, Helene, Palasta 3—5.
Rohn, Ottilie, Stud., Raiņa b. 31—11
Rohne, Bertha, Blaumaņa 34—15.
— Eug., Drog., Blaumaņa 34—6.
— Lilly, Wirtin, Blaumaņa 34—6.
Rohr, Walfried, Kondukt., Brīvības ielā 154—44.
Rohrbach, s. a. Rorbach.
Rohrbach, Heinr., Maurer, Vecā ielā 3—1-2.
Rohrberg, s. a. Rorberg.
Rohrpasser, Edg., Verk., Švarcmuižas ielā 14—9.
J. H. Rohwedder, Tonwaren, Inh.: Joh. Herm. Rohwedder, Lubānas ielā 34.
Rohwedder, siehe auch Rowedder.
Rohwedder, Ella, Ģertrūdes 101—3.
— Jahn, Fabr., Valdemāra 61—7.
Roja, Karl, Kurier, Skolas 1—4.
J. Rojak, Agentur d. Versich.-Ges „Daugava", Inh.: Jonas Rojak, Kr. Barona 2, Tel. 20672.
M. Rojak, Kurzw. engros, Inh.: Mendel Rojak, Grēcinieku 2, T. 23224
Rojak, Bolesl., Bmt., Stabu 877—50,
— Jonas, Agent, Kr. Barona 2—5.
— Jacha, Strick., l. Palisadu 16—3.
— Jevel, l. Ķēniņu 32—15.
— Mich., l. Ķēniņu 32—15.
— Mendel, Kfm., l. Ķēniņu 32—15.
— Raiche, l. Ķēniņu 32—15.
Rojek, Olga, Blaumaņa 25—13.
— Wladisl., Bmt., Stabu 87—50.
Rojetzky, Ant., Kutsch., Pulkv. Brieža ielā 25—8-9.
Rok, Judka, Schndr., Lāčplēša 143—6
Roke, Cäcilie, Hdlrn., Krāsotāju 13—1
— Emma, Wirtsch., Andr. Pumpura ielā 5—2.
Rokis, Adam, Gärtn., Skārņu 17—3.
— Alb., Stud., Tērbatas 41/43—9.
— Jahn, Expr., Bāriņu 5—15.
— Indr., Hsb., Uniona 65—1.
Rokke, Rud., Daugavpils 60—32.
„Roks", F. Steinbrecher u. K. Kampe, Konditorei, Inh.: Friedr. Steinbrecher u. Karl Kampe, Brīvības ielā 11, Tel. 98618.
Rokschewitsch, Feodor, Sīmaņa ielā 3-a—39.
Roksin, Mend., Schuhm., l. Palisadu ielā 29—1.
Rokst, Eugenie, Ģertrūdes 70—21.
— Marie, Hdlrn., Ģertrūdes 70—21.
— Leop., Ģertrūdes 70—21.
Rokwill, Emilie, Stud., Ģertrūdes ielā 22/24—20.
Rolak, Xaver, Schndr., Valmieras ielā 13—40.
Roland, Jul., Raiņa b. 5—10.
— Karl, Kass., Katrinas 1—10.
Rolaw, And., Holzindustr., Rūpniecības ielā 3-b—13.
— Annelise, Tēriņu 1/3—12.
Roldugin, Eugenie, Tänzerin, Valdemāra ielā 27/29—4.
Role, Marie, Bmtn., Jūrmalas 3.
Rolik, Leokadia, Mod., l. Kalnu ielā 13—1-a.
Rolland, Josephine, Lehrn., Valdemāra ielā 39—17.
Rolle, Mich., Stud., Augustines 11—
— Pet., Bmt., Vidzemes šos. 5—3.
— Sophie, Kont., Augustines 11—5.
Roller, Alex., Goldschmd., Ģertrūdes ielā 110—24.
— Emma, Dzirnavu 3-a—20.
— Ewald, Lehrl., Ģertrūdes 110—24
— Sophie, Kont., Augustines 11—5.
— Pet., Bmt., Vidzemes šos. 5—3.
— Herb., Buchh., m. Smilšu 8—3.
— Hugo, Brīvības 100—52.
— Lise, Pilsoņu 10—6,
— Margarethe, Verk., Dzirnavu ielā 3-a—20.
Rollis, Anna, Rechnungsf., Dārtas ielā 50—11.
— Christophor, Feldscher, Zeļļu ielā 50.
Rollmann, Jahn, Bmt., Dzirnavu ielā 66-a.
— Jahn, Offiz., Rumpmuižas 2—5.
— Martha, Hospitaļa 4—21.
— Mahrzis, Mont., l. Lāču 3—51.
— Milda, Stud., Karlīnes 1-b—18.
— Reinh., Schuhm., Schreyenbusch, I. Lin. 20—4.
— Rob., Oberltn., Ģertrūdes 106—5.
Rollstein, Anna, Valdemāra 62—15.
— Schano, Bmt., Valdemāra 62—15
Rolmann, Aug., Leutn., Tērbatas 4.
Rolow, Aug., Maler-Mstr., Bārtas ielā 1—1.
— Christine, Ieroču 9—6.
— Franz, Töpfer, Vilandes 10—26.
Rolschowen, Karl, Kfm., Kronvalda bulv. 6—4.
Rolssen, Sigrid, Lehrn., Teatra 6—1
— Lotte, Wirt., Teatra 6—1.
Roltbardt, Minna, Putzm., Kr. Barona ielā 52—30.
Rom, Alide, Ausekļa 4—2.
— Ella, Lehrn., Ausekļa 4—2.
— Leo, Stud., Bruņinieku 6—31.
— Libe, Lehrn., Dzirnavu 90—4.
— Mariascha, Bruņinieku 6—31.
— Meier, Ausekļa 4—2.
Romadin, Ina, Pulkv. Brieža 7—30.
„Roman", Friseurgesch., Brīvības 2, Tel. 97382.
H/H Paul Roman, Automobile, Motozykl., Velozip., Radioapparate u. deren Zubehör, Hauptkont. u. Gesch.: Marijas 35, Tel. 95340, Garage u. Werkst.: Brīvības 129/133, Tel. 94443.
Roman, Adam, Maurer, Krāsotāju ielā 15—43.
— Adolph, Stud., Dzirnavu 45/47—2
— Alb., Offiz., Tērbatas 38—14.
— Ed., Kfm., Bruņinieku 5.
— Ed., Schuhm., Lauku 3—22.
— Ewald, Kfm., Bruņinieku 71—15
— Fritz, Matīsa 44—32.
— Hans, Stud., Dzirnavu 45/47—2.
— Lisa, Kurmanova 27—23.
— Maxim, Dw., Krāsotāju 6—21.
— Mind., Offiz., Avotu 7—6.
— Paul, Hsverw., Lāčplēša 50—1.
— Pauline, Hsb., Bruņinieku 71—15
Romanas, Franz, Hsb., Ludzas ielā 81—1-2.
— Johanna, Lehrn., Ludzas 81—
— Marcian, Fuhrm., l. Kalnu 9—
Romankewitsch, Konst., Zuschl., Viļānu 14—6.
Romanoff, Jahn, Stud., Dzirnavu ielā 37—3.
Romanow, Andr., Schloss., Krust
— Ant., Schloss., l. Alūksnes 1—
— Barbara, Hdlrn., Brīvības 174
— Joh., Kartupeļu 11—1-2.
— Karl, Daugavpils 38—14.
— Nik., Kfm., l. Maskavas 80—
— Otto, Daugavpils 54—15.
— Pet., Former, l. Nometņu 62—
— Uljan, Maler, l. Maskavas 173
Romanowa, Alwine, Teleph., Dzirnavu ielā 74—18.
Romanowitsch, Duna, Schausp., Juŗa Allunana 1—5.
Ign. Romanowsky, Kolonialw.-Handlg., Inženieru 1, T. 2196
V. Romanowsky, Buchhandl., Va māra ielā 17, Tel. 94670.
Romanowsky, Alex., Fris., Patver mes ielā 33—9.
— Alex., Schornsteinfeg., Stabu ielā 110—2.
— Alide, Anleg., Artilerijas 36—
— Alois, Bmt., Bruņinieku 72—
— Anna, Hdlrn., m. Pils 13—8.
— Ant., Schuhm., l. Maskavas 17
— Ant., Avotu 33—2.
— Eva, Dw., Bruņinieku 18—8.
— Franz, Fris., Katoļu 48/50—
— Jahn, Buchh., Sadovņikova 2
— Konstanze, l. Lāču 18—35.
— Jos., Kontr., Krasta 19—1.
— Jur., Fuhrm., Stabu 21—2.
— Kas., Dw., Antonijas 7—5.
— Mart., Kfm., Liepājas 9—22.
— Nadeshda, Verk., Lāčplēša 3
— Nik., Chef d. Stat. Alexand. Pforte, i. Stat. Geb. d. Alex. Pforte Abt. C.
— Nik., Bürstenm., Avotu 33—2.
— Rosa, Schndrn., Raiņa b. 2—
— Sophie, Hdlrn., Liepājas 9—
— Sophie, Kont., l. Lāču 18—35.
— Veronika, Verk., Antonijas
— Vikt., Kfm., Antonijas 7—3.
— Wold., Kfm., l. Palisadu 23—
Romantschenko, Juris, Kapt., Le ielā 2—52.
Romantschuk, Leon, Schloss., l. lisadu ielā 25—43.
Romanzew, Wass., Kfm., Rūpnie ielā 3-a—4.
Romaschewsky, Arth., Bmt., Ka sēkļa d. 14—8.
— Ed., Schuhm., Staljenes 6—
— Jahn, Elektrotechn., Patver ielā 27—4.
— Jahn, Fuhrm., Staljenes 6—
— Karl, Artltsch., Patversmes 2
— Natalie, Hsbn., Patversmes 2
— Osk., Bmt., Kaķasēkļa d. 14—
— Osw., Lagerverw., Harasa 1
Romberg, Marie, Fris., Lāčplēša ielā 26—33.
Hotel de Rome, Inh. Chr. Mohr, Pächter: Carl Zeelau, Aspa bulv. 5, Tel. 20295, Romkeller 20294.
Romeikis, Stanisl., Wächt., Tilta ielā 8—31.
Romeiko, Ant., Schweiz., Kr. Ba ielā 1—3.
— Ant., Maurer, Būŗu 9—37.
— Stanisl., l. Nometņu 62—26.

minsky, Nik., Lehr., Miera 47—20
nkeit, Rich., Zollbmt., Rēveles ielā 91—7,
mon, Jahn, Schuhm., Artilerijas ielā 2/4—1.
ns, Wass., Web., Bērzu 5—3.
nzifkaht, Franz, Bautechn., Ģimnastikas 14—17.
n, Elvire, Korresp., Brīvības ielā 2/4—7.
nasowsky, Hdlrn., Popova 3-a—67
— Ignat., Kfm., Popova 3-a—67
ndin, Riwa, Schndrn., Ģertrūdes ielā 91—14-a.
— Taube, l. Palisadu 26—19-a.
ne, Ad., Aufs., Pērnavas 22—18.
— Alfr., Ing., Valdemāra 69-b—18.
— Andr., Hsb., Elizabetes 83/85—5.
— Andr., Inh. d. Schleppers „Andrējs", Skolas 25—30.
— Charlotte, Lehrn., Valdemāra ielā 24—25.
— Emilie, Brīvības 54/56—19.
— Fritz, Schuhm., Marijas 99—13.
— Jahn, Mus., Dzirnavu 63—5.
— Lene, Schndr., Stabu 45—21.
— Lilly, Bmt., Skolas 25—30.
— Natalie, Hdlrn., Dārtas 21-a—17.
— Paul, Metallschl., Tukuma 7-a—50
— Selma, Maschschr., Blaumaņa ielā 26—81.
— Wold., Ieroču 14—8.
neslahz, Melanie, Verk., Valdemāra ielā 6-b—10.
nis, Alb., Tapez., Artilerijas ielā 53—21.
— Alex., Chauff., Artilerijas 51—16
— Alex., Dw., Lāčplēša 59—27.
— Anna, Alekša 4—5.
— Arv., Buchh., Cēsu 35—1.
— Christine, barmh. Schw., Bruņinieku ielā 5.
— Christoph, Dw., Valdemāra ielā 69-a—36.
— Darte, Rēveles 57-a—41.
— Ferd., Artilerijas 53—21.
— Fritz, Schndrn., Daugavpils ielā 60—24.
— Georg, Kfm., Augustines 13—1.
— Heinr., Schloss., m. Nometņu ielā 12—5.
— Indr., Maurer, Ventspils 11—2.
— Jahn, Bmt., Skolas 25—34.
— Jahn, Bmt., Rēveles 37—10.
— Jahn, Wächt., l. Lāču 17—7.
— Jahn, Hsb., Bolderaa Elizabetes ielā 12.
— Jahn, Fuhrm., Zaru 65—1.
— Jak., Mus., Vidzemes 4/6—34.
— Jul., Poliz., Alt-Mühlgraben, Emmas ielā 71—2.
— Jul., Maler, Artilerijas 54—6.
— Juris, Kfm., Marijas 132—25.
— K., Karlīnes 25.
— Karl, Kfm., Kokneses prosp. 1—1
— Karl, Landw., Biķernieku ielā 73-b—3.
— Karl, Marijas 99—6, 7, 8.
— Karl, Schuhm., Grodņas 3—1.
— Reinis, Schuhm., Strēlnieku ielā 13—33.
— Milda, Schndrn., Matīsa 52—15.
— Minnadora, barmh. Schw., Bruņinieku ielā 5.
— Olga, Strick., Matīsa 71—12.
— Osk., Zollbmt., Blaumaņa 26—75.
— Osw., Stud., Avotu 69—42.
— Pet., Tischl., Artilerijas 54—4.
— Pet., Kfm., Karlīnes 25—10.
nit, Libe, Dw., Akmeņu 15—43.
nkaln, Schndr., Lāčplēša 112-a—43

Ing. J. Ronnimois
Šķuņu ielā (Scheunenstr.) 18. Tel. 22526.

Ing. J. Ronnimois, Agent. u. Kommiss., Inh.: Dipl. Ing. Joh. Ronnimois, Šķūņu 13, Tel. 22526, Tel.-Adr.: Roba—Riga.
Ronnimois, Joh., Dipl. Ing., Inh. Fa. J. Ronnimois, Stabu 18—22.
— Joh., Prov., Valdemāra ielā 9—2.
Ronstefanij, Jak., Zimmerm., Ieroču ielā 10—42.
Rontschewsky, Konst., Prof., Turgeņeva ielā 13—2.
Ronuslaw, Wlad., Stud., Lāčplēša ielā 14—7-a.
Ronz, Anna, Schndrn., Marijas ielā 49—21.
Ronzin, Anna, Cēsu 23—40.
Rooks, Anna, Schndrn., Blaumaņa ielā 11/13—29.
— Friedr., Tischl., Gaujas 11—7.
— Jenny, Privatlehrn., Raiņa bulv. 2—23.
— Karl, Bmt., šarlotes 34—3.
— Karl, Schndr., Schreyenbusch, II. Lin. 7—4.
— Mathilde, Brīvības 186—7.
— Pet., Artilerijas 8—13.
Roop, Elfima, Putzm., Ausekļa 2—21
— Ernst, Schuhm., Ģertrūdes ielā 89—37.
— Georg, Verk., Elizabetes 24—23.
— Joh., Holzplatz-Bes., Ausekļa ielā 2—21.
Roos, Dagmar, Lehrn., Skolas 10—6
— Pet., Bmt., Sapieru 1-a—44.
Roost, Jak., Werkst.-Inh.: Brīvības ielā 109—4.
Root, Katherine, barmh. Schw., Ģertrūdes 110—5.
— Marie, Rēveles 36—4,
Rop-Ropin, Annelise, Vergold., Vagonu 9—12.
Ropin, Alfr., Web., Rumpmuižas ielā 18—5.
— Aug., Schndrn., Rumpmuižas ielā 18—5.
— Wilma, Strick., Rumpmuižas ielā 18—5.
Roping, Alwine, Schndrn., Rēveles ielā 88—10.
Ropmann, Margarethe, Wirt., Vaļņu ielā 27—8.
Ropning, Gust., Dw., Lāčplēša ielā 89—1.
Ropp, Ada, Kont., Dzirnavu 5—18.
— Anna, Nonne, Kr. Barona 126.
— Helene, Lehrn., Brīvības 85—12.
— Marie, Dzirnavu 5—18.
— v. d., Max, Holzbrack., Pētersalas ielā 3—16.
— Olga, Dzirnavu 5—18.
— Wera, Wirt., l. Zirgu 25—4.
— Wladisl., Tschl., Katoļu 56—25.
Roppmann, Mart., Direkt.-Geh. d. stadt.-Gärten, Katrines 12—6.
Ropthal, Pet., Landw., Ezermalas, Klebeckmājā 1.
Rorbach, Jahn, Fried.-Richt., Valdemāra ielā 69-b—34.
— Lisette, l. Stacijas 7—3.
Rorberg, Andr., Wächt., Pērnavas ielā 21—35.
— Emilie, Kurmanova 20-a—10.
— Erich, Lehrl., Kurmanova ielā 20-a—10.
— Hilde, Kont., Kurmanova ielā 20-a—10.
— Livia, Kont., Kurmanova ielā 20-a—10.
— Margarethe, Lehrl., Kurmanova ielā 20-a—10.
Rosa, Anna, Ģertrūdes 2—11.
— Edith, Lehrn., Matīsa 47—9.
— Laura, Klav.-Lehrn., Matīsa ielā 47—9.
Rosagorskis, Wass., Būŗu 9—15.
Rosaizkaja, Emma, Audēju 7—2.
Rosan, Alb., Kont., Kalnciema 81—17.
— Else, Kont., Kalnciema 81—17.
Rosansky, Mowscha, Kfm., Dzirnavu ielā 161—14.
Rosarowitsch, Sarah, Skolas 18—3.
Rosbach, Christian, Masch., Sadovņikova ielā 45—2.
Rosberg, Anna, Landw., Dzelzsceļu ielā 10—1/2.
Rosch, Abram, Kfm., l. Jaunielā Nr. 24—2.
Roscha, Pet., Schndn., Popova ielā 3-a—111.
Roschadsky, Rosalie, Dw., šoneru ielā 9—5.
Roschan, Joh., Hsb., Krūzmuižas ielā 19—1.
— Lena, Schndrn., Krūzmuižas ielā 19—1.
Roschanowsky, Franz, Wächt., l. Smilšu ielā 21—6-a.
Roschdan, Fritz, Mal., Marijas ielā 136—27.
Roschdars, Hedwig, Matīsa 109—26.
Roschdestwensky, Marie, Lehrn., Kurmanova 15—3.
Roschewitz, Marie, Stud., Marijas ielā 117—40.
Roschewsky, Heinr., Schloss., Gogoļa ielā 19—12.
— Marie, Dw., Dzirnavu 64—5.
Roschinsky, Wlad., Stud., m. Palisadu ielā 8—20.
Roschkaln, Anna, Teleph., Marijas ielā 73/75—8.
— Ed., Lehrl., Ventspils 26—10.
— Emil, Kfm., Kr. Barona 76—5.
— Hugo, Mech., Bruņinieku 64—3.
— Jahn, Schndrn., Matīsa 90—5.
— Jahn, Untern., Tapešu 4—2.
— Jahn, Mont., Bērzu 6—1.
— Jahn, Schndrn., Artilerijas ielā 26—16.
— Jak., Elektrotechn., Sētas 1—10.
— Jak., Schndr., Marijas 50—12.
— Karl, Schuhm., Pērnavas 23—23.
— Karl, Landw., Vidzemes šos. Nr. 131—2.
— Marie, Schndrn., Sīmaņa 1—2.
— Mart, Bmt., Bruņinieku 62—21.
— Mich., Bmt., Katrines d. 19—32.
— Milda, Wärt., Lienes 8—8.
— Osk., Kfm., Kr. Barona 76—5.
— Rud., Mal., Sīmaņa 1—2.
— Waldis, Radio-Telegr., Marijas ielā 73/75—8.
Roschkewitz, Katharina, Miera ielā 21—11.
Roschkota, Ant., Mech., Marijas ielā 97—5.
Roschkow, Mich., Elektrotechn., Kalpaka bulv. 7—8.
Roschlap, Jul., Stud., Avotu 18—7.
Roschlappa, Jahn, Vidzemes šos. Nr. 133—5.
Roschoff, Gottfr., Cēsu 43—3.
— Lilly, Bmtn., Cēsu 43—3.
— Milly, Verk., Cēsu 43—3.
Roschonok, Nikita, Kfm., m. Palisadu ielā 2—1.
— Xenia, Hsb., Vitebskas 31—1.

Roschtok, J., m. Piena ielā 8.
— Jahn, Chauff., Marijas 110—20.
— Theod., Fuhrm., Valdemāra ielā 75—6.
Roschukaln, Gust., Matīsa 50-a—9.
Roschulap, Anna, Podraga 110.
Roschulapa, Juris, Schloss., m. Lāču ielā 9—47.
Roschulauks, Wold., Polizeibmt., Pionieru 2—24.
Roschulej, Ernst, Landw., Kroņu ielā 15—5.
J. J. Rose, H. III., Elektr. u. Radioart. Agentur, Kommiss. u. Handelsvertr. (schwed. Separatore), Inh.: Jahnis Rose, Marijas ielā 26—15, Tel. 23045/98300.
Jahn Rose, Buch- u. Steindr., Kr. Barona ielā 37, Tel. 92100. Buch- u. Schreibwarenhdlg., Kr. Barona 3 u. Kr. Barona 5, Tel. 92436.
Rose, Albert, Verk., Blaumaņa ielā 30/32—13.
— Alfr., Kont., Avotu 9—7.
— Alma, Kont., Bruņinieku 27—85
— Alwine, Wirtin, Pulkv. Brieža ielā 3—6.
— Alwine, Schndrn., Dzirnavu ielā 131—19.
— Andr., Dw., Blaumaņa 30/32—13.
— Andr., Schloss., Sakusalā, Krasta ielā 21—1.
— Anna, l. Nometņu 33—4.
— Anna, Lehr., Pulkv. Brieža ielā 3—6.
— Anna, Schndrn., Marijas 24—16.
— Anna, Fris., Bruņinieku 28—30.
— Anna, Hsbn., Rikšotāju ielā 13, lin. 12.
— Anna, Klavierlehrn., Balastdambī Nr. 66—1.
— Anna, Händl., Augustines 13—29.
— Antonie, Handarb., Balastdambī Nr. 18—1.
— Arnold, Kfm., Elizabetes 16—17.
— Aug., Tischl., m. Palisādu ielā 21/23—2.
— Aug., Stud., Antonijas 15—9.
— Aug., Schmied., Gabrieļa 5—7.
— Brigitte, Bmt., Daugavgrīvas ielā 18-c—4.
— Christian, Kr. Barona 102—6.
— Christoph, Mus., Rēveles ielā 28/30—95.
— Darte, Dw., Brīvzemnieka 4—5.
— Ed., Geschäftsf., Kr. Barona ielā 93—33.
— Ed., Geschäftsf., Kr. Barona ielā 93—33.
— Elfriede, Hausb., Gimnastikas ielā 29—2.
— Emilie, Schndrn., Jelgavas šosejā 42-a—2.
— Ernestine, Putzm., Marijas ielā 13—8-b.
— Ernst, Tischl., Harasa 1—22.
— Ernst, Stud., Avotu 16-a—16.
— Eug., Schuhm., Dzirnavu 3—41.
— Eva, Kont., Raiņa bulv. 2—19.
— Fritz, Dep.-Direkt., Kalnciema ielā 7-a—3.
— Fritz, Typogr., Kalnciema 31—3.
— Fritz, Bmt., Matīsa 89-a—28.
— Fritz, Bmt., Cēsu 41—18.
— Fritz, Tischl., l. Maskavas ielā 134—27.
— Grete, Gertrūdes 65—18.
— Hans, Kandavas 7—1.
— Hans, Schndr., l. Nometņu ielā 33—4.
— Hans, Zimmerm., Kalnciema ielā 31—3.
—Hellene, Bruņinieku 28—63.
— Jahn, Stenogr. Kurse, Lāčplēša ielā 18—5.
— Jahn, Hsb., Vārnu 8—1.
— Jahn, Schndr., Stabu 90—12.
— Jahn, Eisendr., Harasa 1—22.
— Jahn, Eisenb., Katoļu 58—73.
— Jahn, Prokur., Brīvības 93—11.
— Jahn, Sekr., Valdemāra 24—4.
— Jahn, Fuhrm., Lienes 7—11.
— Jahn, Kfm., m. Altonavas 5—4.
— Jahnis, Sekr., Valdemāra 24—4.
— Jek., Schriftst., Stabu 29—30.
— Joh., Schuhm., Slokas 69—7.
— Joh., Bmt., Mārupes 3-b—17.
— Joh., Kfm., Kr. Barona 3—10.
— Joh., Kfm., Pulkv. Brieža 3—6.
— Joh., Kfm., l. Kalēju 52—2.
— Jul., Redakt., Gregora 5—1.
— Jul., Stud., m. Kalēju 18—7.
— Karl, Agron., Avotu 16—16.
— Karl, Bmt., Kurmanova 27—4.
— Karl, Mater.-Verw. d. elektr. Stat. Bastēja bulv. 10—4.
— Karl, Bmt., Avotu 16-a—16.
— Karl, Abt. Chef., Kurmanova ielā 27—4.
— Karl, Buchh.-Geh., Brīvības ielā 124—17.
— Karl, Buchh., Brīvības 153—33.
— Katharine, Schndrn., Ventspils ielā 11—12.
— Katharine, Kalnciema 187—3.
— Karoline, Dzirnavu 20—24.
— Krisch, Telegr., Brīvības 124—8.
— Krisch, Zimmerm., Lāčplēša ielā 118—57.
— Luise, Erzieh., Dzirnavu 43—4.
— Lucie, Kurs., Vārnu 8—2.
— Lydia, Schausp., Brīvības 30—2.
— Margarethe, Kontr., Valdemāra ielā 18—8.
— Marie, Bmt., Dzirnavu 3-a—22.
— Marie, Bmtn., Dzirnavu 3-c—21.
— Martha, Strick., Pionieru 7—2.
— Martha, Schndrn., Kalnciema ielā 31—3.
— Mattis, Hsb., Liepājas 25—1.
— Mart., Dw., Ezermalas 28—1.
— Mart., Wächt., m. Piena 8—7.
— Mart., Exped., Brīvības 93—11.
— Mart., Rēveles 20—3.
— Meta, Postbmtn., Dzirnavu ielā 34-a—19.
— Mich., Kutsch., Ludvika 2—7.
— Mich., Mech., Marijas 24—16.
— Olga, Antonijas 15—9.
— Olga, Stud., Brīvības 93—11.
— Osk., Kojusalas 13—4.
— Paul, Kfm., Elizabetes 24—16.
— Pauline, Strick., Kr. Barona ielā 140—8.
— Pet., Pharm., Gogoļa 13/17—21.
— Pet., Hsb., Ropažu 3—2.
— Pet., Dw., Antonijas 10—14.
— Rob., Bmt., Avotu 16-a—16.
— Rob., Schloss., Zvaigžņu 30—10.
— Selma, Kont., Parka 2—8.
— Selma, Strick., Pionieru 7—3.
— Theod., Stud., Lāčplēša 18—5.
— Trine, Marijas 140—3.
— Wally, Buchh., Blaumaņa ielā 16/18—11.
— Wera, Beamt., Zalamandra 1—3.
— Wilh., Schrifts., Marijas 104—56.
— Willum, Verk., Klusā 23—6.
— Wold., Stud., Lienes 9—13.
Rosefeld, Rosalie, l. Nometņu ielā 47—15.
Rose-Jumik, Ernst, Schuhm., J. gavas šos. 13-a—10.
Rosekaln, Anna, Wirt., Hanzas Nr. 3—3.
Karl Rosen, Kunstatelier, Inh.: Rosen, Vaļņu ielā 1.
W. Rosen & Co., Agent. u. Komm Inh. Wulf Rosen u. Moses Fu stein, Grēcinieku 28—2, T. 21
Rosen, Al., Uhrm.-Mstr., Avotu 53 dz. 29.
— Andr., Stud., Marijas 127—15
— Anna, Schndrn., l. Maskavas ielā 67—1-a.
— Bruno, Kelln., l. Minsterejas ielā 11—12.
— Ed., Stabu 56—5.
— Georg, Buchh., Švarcmuižas ielā 9—12.
— Hans, Landw., Ausekļa 4—5.
— Hedwig, Dw., Švarcmuižas ielā 11—8.
— Heinr., Gabrieļa 2—2.
— Jahn, Bäck., l. Lāču 18—43.
— Jos., Kurier, Avotu 53/55—2
— Karl, Stud., Dzirnavu 63—8.
— Karl, Inh. d. F-a Karl Rosen, Vaļņu ielā 1—3.
— Margarethe, Lehrn., Kuldīgas ielā 27—1.
— Martha, Mschschreib., Avotu ielā 53/55—29.
— Martha, Bmtn., Avotu 53/55
— Martha, l. Minsterejas 11—12
— Sophie, Kont., Ausekļa 4—5.
— Wolf, Kfm., Tērbatas 50—3.
Rosenau, Aug., Mstr., Lauku 2
Rosenauer, Marie-Luise, barmh. Schw., Kr. Barona 76—51.
— Nik., Ing., Kr. Barona 76—51
Rosenbach, Anna, Stabu 92—39.
— Antonie, Ausekļa 14—8.
— Christine, Spul., Katoļu 58
— Ed., Mech., Matīsa 86-b—61.
— Ernst, Verk., Zvaigžņu 27
— Fritz, Bäck., Lāčmuižas 18-a
— Fritz, Bahnbmt., l. Maskavas ielā 227—14.
— Fritz, Fuhrm., Ogļu 34—3.
— Heinrich, Ing., Mitinh. d. F-ma J. E. Braslis & Co., Aldaru 8
— Hermine, Plätt., Vilku 1—12.
— Hertha, Stud., Brīvības 104
— Jahn, Revid., Brīvības 104
— Jahn, Ankern., Baložu 28—9.
— Jahn, Tērbatas 88—58.
— Johanna, Prokuristin, Ausekļa ielā 14—8.
— Jul., Dw., Valdemāra 5.
— Jur., Bahnarb., Buru 9—5.
— Marie, Numm., Katoļu 58
— Marie, Vēžu 2—1.
— Kont., Matīsa 86-a—61.
— Olga, Kass., Ausekļa 14—8.
Rosenband, Elisabeth, Wärt., des ielā 39—1.
Rosenbaum, Al-dra, Schrifts., nala ielā 3—15.
— Alice, l. Lāču ielā 13—44.
— Alph., Tapez., Alekša 8—7.
— Antonie, Daugavgrīvas 32
— Dav., Hsb., Vidzemes šos.
— Elisabeth, Lehrn., Bruņinieku ielā 59—3.
— Eug., Skultes ielā 3—2.
— Grete, Pilsoņu 8—3.
— Jahn, Schuhm., Putnu 15
— Jahn, Maur., Arsenala 3
— Jak., Journ., Vidus ielā 12
— Johanna, Matīsa 18—21.

Jul., Mstr., Pleskodales 6.
Kalman, Schuhm., Bruņinieku ielā 68—17.
Karl, Schndrn., l. Kalēju 5—4.
Luise, Verk., l. Grēcinieku 11—5.
Ludw., Glas., Līču ielā 1—7.
Osk., Tapez., Alekša 8—7.
Theod., Kfm., Alberta 3—10.
Wilhelmine, Lienes 23—8.
enberg & Janbitzky, Inseraten-Büreau, Vaļņu ielā 15, T. 20127.
r. **Rosenberg**, Schuhmacher-Bed.-Art., Peldu ielā 22-a, T. 22634.
olf **Rosenberg**, Import, ätherische Oele u. Parfüm., Blaumaņa 27, Tel. 94005.
Rosenberg, Bäckerei u. Kondit., Cēsu ielā 21, Tel. 95632.
Rosenberg, Buchhandlung, Teatra ielā 1.
dolf **Rosenberg**, Schuhmacherw., l. Nometņu ielā 47.
Rosenberg, Fruchthandl., Daugavm. tirgū 173, Tel. 20696.
enberg, Abr., Kfm., Tērbatas ielā 33/35—45.
Adolph, Hsb., Stabu 55—4.
Adolf, Schuhm., Augustines ielā 12—83.
Alb., Kondit., Karlines 21—19.
Al-dra, Phot., Ganu ielā 1—19.
Alex., Verk., Karlines 7/9—37.
Alex., Schmd., Matīsa 89-a—26.
Alex., Kondit., l. Maskavas ielā 28—5.
Alide, Bmtn., Stabu 51—35.
Alma, Schndrn., m. Vējsaķsalā Nr. 1—2.
Alwine, Handarb., Matīsa ielā 41—17.
Amalie, l. Nometņu ielā 44—2.
Amalie, Kr. Barona 98—2.
Andr., Bmt., l. Bišu 17—21.
Maschschr., Blaumaņa 34—15.
Anna, Wäschn., Avotu 54-a—41.
Anna, Photogr., Bruņinieku ielā 82—16.
Anna, Kont., Baznīcas 31—10.
Anna, Wirt., Merķeļa 21—6.
Anna, Hebamme, Marijas 10-b, dz. 16. Tel. 95051.
Anna, Cementu 10—3.
Anna-Marie, Schndrn., Baznīcas ielā 31.
Ansis, Heiz., Rēveles 94—7.
Ansis, Lagerverw., Kuldīgas ielā 11—12.
Ant., Kontr., Ernestines 7—9.
Ant., Bmt., Ernestines 7—9.
Ant., Musik., Bruņinieku 71—22.
Arn., Lehrl., Akmeņu 15—28.
Arth., Geschäftf., Bruņinieku ielā 121—42.
Aron, l. Maskavas 43—30.
Aug., Rēveles 34—14.
Aug., Polizeibmt., Stabu 61—3-a.
Bertha, Modist, Lienes 6—4.
Bertha, Hospitaļa 19—4.
Bertram, Stud., Ernestines 7—9
Boris, Schuhm., Jēkabpils 6—36.
Chaim, Verk., Matīsa 22—18.
Christoph, Koch, l. Ķēniņu ielā 14—8.
Dav., Poliz., m. Nometņu 11—36.
Dav., Bmt., Bruņinieku 121—11.
Dorothea, Pharmaz., Bruņinieku ielā 5.
Ed., Färber, Matīsa 109—4/9.
Ed., Stud., Cēsu 36—6/7.
Ed., Kfm., Vārnu 22—23.
Ed., Kfm., Daugavpils 60—1.

— Ed., Stud., Valmieras 30—4.
— Ed., Feldsch., Struktora 7—6.
— Eleonore, Schndrn., Krāsotāju ielā 4—19.
— Elisabeth, Kass., Ļermontova ielā 6—12.
— Emil, Töpfer, Lienes 17—10.
— Emil, Kont., Ģertrūdes 63—2.
— Emilie, Hndlrn., Karlines 21—7.
— Emilie, Hdlrn., Karlines 21—7.
— Emilie, Mass., m. Altonavas ielā 3—16.
— Erich, Stud., Ganu ielā 1—19.
— Erna, Kont., Antonijas 14-b—7.
— Eug., Bmt., Zvanu ielā 1—1.
— Felix, Mont., Torģeles 10/12—14.
— Frieda, Stud., Lāčplēša 35—35.
— Frieda, Schndrn., Jēkabpils 6—36.
— Friedr., Sem., Kalpaka bulv. Nr. 5—8.
— Friedr., Marijas 25/27—4.
— Fritz, Schuhm., Bauskas 11/13, dz. 19.
— Geol, Buchh., Minsterejas 5—2.
— Gerson, Verk., Bruņinieku 20—3.
— Chane, Schndrn., l. Maskavas ielā 43—30.
— Harry, Techn., Mūkusalas 35—14.
— Helene, Kass., Lāčplēša 35—35.
— Helene, Karlines 7/9—37.
— Heinr., Archit., Baznīcas 37—14.
— Helmut, Alberta 1—15.
— Herm., Valču ielā 3—9.
— Herm., Arzt, Alberta 2—1, Tel. 96697.
— Hermine, Wirt., Merķeļa 21—2.
— Hertha, Strick., l. Nometņu ielā 56—3.
— Hinda, Schndrn., Vecpilsētā 8—8.
— Hugo, Brenn., Bruņinieku 42—9.
— Ilse, Pērnavas 12—12.
— Indr., Eisenb., Anniņmuižas ielā 74-a—1.
— Indr., Schweiz., Gogoļa 7—10.
— Geschäftsf., l. Nometņu 49—17.
— Isr., Klempn., Lāčplēša 112-a—39.
— Itzik, Schndr., Avotu 1/3—16.
— Itzig, Schndrn., Lāčplēša 118—58
— Jahn, V. Mīlgrāvī, III. lin. Nr. 118—1.
— Jahn, Bäcker, Cēsu ielā 7—3.
— Jahn, Drahtweb., Avotu 2—13.
— Jahn, Dw., Kr. Barona 37—31.
— Jahn, Dw., Brīvības 137/139—2
— Jahn, Fleisch., Zvaigžņu 24—11
— Jahn, Hsb., Cēsu 21—1.
— Jahn, Kass., Šķirotavā, Rozenberga mājā.
— Jahn, Kfm., Karlines 19—19.
— Jahn, Klempn., Ģertrūdes ielā 129—27.
— Jahn, Kont., Karlines 7/9—37.
— Jahn, Landw., Biķernieku 29—7.
— Jahn, Poliz., l. Maskavas 189—5.
— Jahn, Schleif., Ventspils 8—8.
— Jahn, Schriftf., Akmeņa 15—28.
— Jahn, Zimmerm., Jelgavas š. 45—4
— Jak., Alises ielā 2—1.
— Jankel, Kfm., Minsterejas 5—2.
— Jak., Klempn., Marijas 29—9.
— Jak., Lehr., Ausekļa ielā 20—2.
— Jak., Tischl., Tērbatas 87—6.
— Johanna, Bmtn., Marijas 25/27, dz. 4.
— Joh., Buchh., Miera ielā 35—1.
— Joh., Schloss., Bruņinieku ielā 44/46—45.
— Joh., Tapez., Valdemāra 23—34.
— Julie, Schndrn., Bruņinieku ielā 44/46—45.
— Karl, Lienes ielā 8—14.

— Karl, V. Mīlgrāvī, III. lin. 118—1.
— Karl, Ag., m. Peldu ielā 4—3.
— Karl, Bäck., Pērnavas 12-b—9.
— Karl, Bmt., Stabu 49-a—37.
— Karl, Hsb., Tulas 21/23—1.
— Karl, Masch.-Mstr., Hospitaļa ielā 13—4.
— Karl, Verk., Valmieras 30—4.
— Kas., Landmess., Muitas 4—19.
— Klara, Fris., Kuldīgas 11—12.
— Konst., Schriftsetz., Valguma ielā 29—29.
— Konst., Schmd., l. Monetu 4—3.
— Leib, Verk., Lāčplēša 52/54—68.
— Leiba, Verk., Jēkabpils 6—36.
— Leo, Schloss., Stabu 95—10.
— Leopold, Lehr.., Artilerijas ielā 73—31.
— Lonny, Kont., Aspazijas bulv. Nr. 14—10.
— M., Buchhdlg., Inh., Tērbatas ielā 18.
— Mahrzis, Fuhrm., Karlines 44—4.
— Mahrzis, Kfm., Valmieras 30—4.
— Malka, Stabu 52—18.
— Marie, Cēsu ielā 7—3.
— Marie, Ernestines 7—9.
— Marie, Dw., Kr. Barona 37—31.
— Martha, Lehrl., V.-Mīlgrāvī, III. lin. 118—1.
— Mart., Schuhm., Bruņinieku 75—19.
— Max, Verw., Kapseļu ielā 18—1.
— Meier, Brack., Stabu 72—3.
— Mercedes, Buchh., Lāčplēša ielā 61—24.
— Mich., Bäck., Emmas ielā 29—77.
— Mich., Hsb., Drustumuižas ielā 13—1.
— Mich., Tischl., m. Altonavas ielā 3—16.
— Milda, Bruņinieku 44/46—15.
— Milda, Strick., Skultes 3—1.
— Milda, Strick., Rumpmuižas ielā 13—57.
— Minna, Lehrn., Baznīcas 37—14.
— Morduch, Kfm., Brīvības 121—4.
— Moses, Marijas 103—18.
— Nadeshda, Buchbindn., Valguma ielā 29—37.
— Nik., Mstr., Krāsotāju 25—40.
— Nik., Staatsbmt., Valču 3—9.
— Nik., Tischl., l. Nometņu 56—3.
— Olga, Hndlrn., Kr. Barona ielā 126—23.
— Olga, Lampenschirm-Anfert., Artilerijas ielā 73—31.
— Osk., Buchh., Matīsa 38—26.
— Osk., Feldsch., l. Lāču 13—58.
— Osk., Stud., Bmt., Baznīcas ielā 45—7.
— Osw., Bmt., Stabu 51—35.
— Ottilie, Web., Bērzu 1—1.
— Otto, Chauff., Pērnavas 12—12.
— Otto, Schloss., Ādmiņu ielā 8—36
— Otto, Tapez., Artilerijas 73—31.
— Otto, Web., Bērzu ielā 1—1.
— Paul, Skultes 3—8.
— Paul, Bmt., Lāčplēša ielā 112-a, dz. 14.
— Paul, Kont., Ernestines 7—9.
— Paul, Stud., Bmt., Ernestines ielā 7—9.
— Paul, Verw., Matīsa 67—46.
— Percy, Lehrl., Meža ielā 4-a—2.
— Pet., Matīsa 14—4.
— Pet., Aufs., Dzirnavu 18—24.
— Pet., Bmt., Marijas 10-b—16.
— Pet., Fuhrm., Ūdens ielā 26—7.
— Pet., Schuhm., Bruņinieku ielā 44/46—40.

— Pet., Stud., Brīvības 122—7.
— Pet., Wagenb., Kuģu 14—2.
— Rachmiel, Kfm., Minsterejas ielā 5—2.
— Reinh., Bmt., Gaujas 1-a—4.
— Rich., Chauff., Elizabetes 55—2.
— Riwa, Jēkabpils 6—36.
— Rob., Bmt., Torģeļa 10/12—14.
— Rob., Expr., Avotu 57—14.
— Rob., Ing., Rēveles 45—3.
— Rosa, Putzgesch., Brīvības ielā 28—45.
— Rud., m. Nometņu 47—22.
— Sarah, Buchh., Ģertrūdes 9—3.
— Sarah, Mod., Vecpilsētā 8—8.
— Saul, Zunahtm., Lāčplēša 35—35
— Scheine, Schndrn., Jēkabpils ielā 6—36.
— Selma, Acquisit., Kuģu 14—2.
— Sybille, Stud., Kr. Barona ielā 37—31.
— Thom, Kpt., Lāčplēša 112-a—14.
— Thom, Strick., Lāčplēša ielā 112-a—14.
— Trine, Bruņinieku 119—10.
— Welta, Kurs., Lienes 6—4.
— Wilh., Artilerijas 41—9.
— Willis, Offiz., Sapieru 1-a—9.
— Willis, Hospitala 10—26.
— Wold., Lehrl., Ventspils 8—8.
— Wold., Kont., Skolas 13—3.
— Wold., Stud., Lāčplēša 55—3.
— Wold., Tischl., Zaldatu 2—5.

Rosenberg-Rosenfeld, Jahn, Kass., Kalnciema 2-a—12.

Rosenberger, Bertha, Geschäftsf., Vilandes 3-a—7.
— Erika, Lehrn., Vilandes 3-a—7.
— Käthe, Geschäftsf., Vilandes ielā 3-a—7..
— Olga, Lehrn., Vilandes ielā 3-a—7..

Rosenbild, Margarethe, Vec-Milgrāvis, V. lin., 205—3.
— Marie, Marijas 134—21.
— Marie, Schndrn., Bolderaa, Lielā 33—2.
— Otto, Stud., Kr. Barona 92—10.
— Selma, Stud., Kr. Barona 92—10.

Rosenbilt, Jahn, Hausverw., Marijas ielā 83/85—7.

Rosenbit, Adolph, Tischl., Uniona ielā 8—26.

J. Rosenblatt & H. Wassermann siehe «Randex».

Rosenblatt, Aba, Verk., Kr. Barona 52—25.
— Anna, Hndlrn., Marijas 136—55.
— Aug., Schndr., Stabu 107—10.
— Charlotte, Kont., Vaļņu 30—14.
— Irma. Maschschr., Dzirnavu ielā 18—24.
— Itzig, Fleisch., Ģertrūdes 54—2.
— Jette, Matīsa 41—4.
— Josua, Kont., Marijas 41—4.
— Jul., Kr. Barona 49—24.
— Karl, Schndr., Citadēles 55/59—1
— Klara, Lehrl., Valču 3—8.
— Magda, Strick., Sapieru 1-a—24,
— Mart., Dw., Valču 3—8.
— Mart., Hsb., Caunu 2.
— Mathilde, Kont., Dzirnavu ielā 18—24.
— Pet., Dw., Brīvības 101—7.
— Pet., Aufs., Dzirnavu 18—24.
— Reinh., Mitinh. d. F-ma Arnold. Neumann & Co., Kr. Barona ielā 49—24.
— Selma, Buchh., Stabu 50—13
— Selma, Schndrn., Caunu 2—1.
— Vikt., Schloss., Dzirnavu 35—7.
— Wold., Form., l. Klijāņu 5—31.

Rosenblüth, Rachils, Stud., Rūpniecības ielā 3—11.

Rosenblum, Abram, Zahnarzt, Aspazijas bulv. 6—6, Tel. 22886-94986.
— Anna, Dagdas 3—18.
— Hillel, Zunahtm., Marijas 4-a—13.
— Juda, Zunahtm., Matīsa 65—4.
— Miron, Kfm., Valdemāra 39—5.

Rosenbrück, Alex., Aelt. Geschäftsf. d. Rig. Kriegs-Bez.-Verw., Rēveles 62—14.
— Erich, Kondukt., Duntes 48—54.
— Ed., Tischl., Matīsa 86-a—69.
— Willy, m. Nometņu 44—5.

Rosendt, Ernst, Oberltn., Bruņinieku 39—11.

Roseneek, Hans, Stud., Elizabetes ielā 37—1.
— Rita, Stud., Elizabetes 37—1.
— Willis, Stud., Elizabetes 37—1.
— Willis, Pastor, Elizabetes 37—1.

Rosenfeld, Adolf, Fris. Bolderajā, Lielā 11—2.
— Anna, Stabu 77—3.
— Ant., Kont., Raņka dambī 3—2.
— Aug., Elektromont., m. Ozola ielā 1—4.
— Aug., Bruņinieku 119—15.
— Charlotte, Fris., Ģertrūdes 23—4.
— Chirst., Zvejnieku 7—4.
— Dietr., Kapt. z. See, Raņka dambis 3—2.
— Elfriede, Kont., Artilerijas ielā 41—7.
— Emma, Lehrn., Baznīcas 36—20.
— Gottfr., Klīvera 1—47.
— Gottfr., Masch., Klīvera 1—47.
— Heinr., Kondukt., Brīvības ielā 192—60.
— Hugo, Bmt., l. Piena 9—23.
— Irma, Schndrn., Lāčplēša ielā 123—54.
— Irma, Telegr., Raņka dambis 3—2.
— Jahn, Kfm., Kalnciema 1-a—11.
— Jahn, Hsb., Mūksalas 33—5.
— Jak., Drahtzieh., Artilerijas ielā 41—7.
— Jocha, Schndr., Lāčplēša ielā 123—54.
— Joh., Hsb., Šampētera 74—1.
— Judas, Holzbrack., Sadovņikova ielā 13—2.
— Karl, Bmt., Rumpmuižas 11—3.
— Karl, Schiffer, Zvejnieku 7—1-a.
— Karl, Mech., Kr. Barona 81—12.
— Karl, Schuhm., Baznīcas 24—12.
— Krisch. Klusā 15—15.
— Lisa, Pred., m. Ozola 1—4.
— Lisette, Kont., Raņka d. 3—2.
— Marie, Stabu 65—16.
— Marie, Schndrn., l. Bišu 12—5.
— Milda, Šampētera 74—1.
— Minna, Strazdumuižas 1—3.
— Pet., Lehr., Marijas 55—18.
— Rob., Schlosser, Robežu 2-a—3.
— Selta, Fris., Lāčplēša 123—54.
— Sim., Verk., Lāčplēša 123—54.

Gebr. Rosenfeldt, Phot.-Atelier, Inh.: Jeannot u. Rob. Rosenfeldt, Brīvības 49.

J. Rosenfeldt & Co., Sprungfeder u. Waschknaggenwerkst., Inh.: Jahnis Rosenfeldt u. Rob. Rosenfeldt, Artilerijas 19.

M. Rosenfeldt, Agent u. Kommiss. (Pappe, Teer u. Pech), Inh.: Mendel Rosenfeldt, Vaļņu 30— Tel. 22339.

Rosenfeldt, Alwine, Schndrn., Lāčplēša ielā 36—7.
— Arth., Geschäftsf., Kurmanova ielā 11—17.
— Aug., Schiffskpt., Gipsa 3-a—2
— Bassa, Lehr., Pulkv. Brieža ielā 20—7.
— Elisabeth, Lehrn., Brīvības ielā 44/46—12.
— Esther, Kont., Plkv. Brieža ielā 20—7.
— Harry, Stud., Matīsa 49—6.
— Jul., Kapt., Skārņu 9—12.
— Marie, Wirtsch., m. Kalēju ielā 4—4.
— Mendel, Kfm., Pulkv. Brieža ielā 20—7.
— Milly, Stud., Pulkv. Brieža ielā 20—7.
— Rob., Phot., Brīvības 49—1.
— Schanis, Phot., Brīvības 49—1
— Werner, Poliz., Viļānu 10—1.

Rosenflam, Cäcilie, Schndrn., Ģertrūdes 135—22.
— Karl, Bautechn., Ģertrūdes ielā 135—22.

Rosengarten, B., Strēlnieku 1-a
— Boruch, Bmt., Vilandes 4-b—
— G., Dir. d. Baltic Wood Comp. Ltd., Vilandes 4-b—4
— Herm., Dir. d. Baltic Wood Comp. Ltd., Vilandes 4-b—6. Tel. 92295.
— Jak., Kfm., Audēju 14—7.
— Mirjam, Wirt., Vilandes 4-b
— Moses, Bmt., Vilandes 4-b—4
— Stanislava, Kr. Barona 29—4

Rosengreen, Leon, Ing., Antonijas ielā 16-a—42.
— Paul, Wächt., Antonijas 15—

Rosengrün, Aug., Maurer, Avotu ielā 47—11.
— Franz, Töpfer, Avotu 43—26.
— Theoph., Elektro-Mont., Avotu ielā 43—26.
— Wold., Töpfer, Avotu 43—26

Rosenhaus, Peisach, Kfm., l. Ka ielā 61—4.

Rosenhof, Marie, Matīsa 50—4
— Herm., Hsb., Katoļu 60—2.

Rosenholz, Julianne, Kr.-Pflg., Bruņinieku 5.

Rosenkaln, Christian, Oberstltn., Arzt, Brīvības 50—6. Tel. 97233.

Rosenkant, Georg, Mech., Parka ielā 4—29.
— Nanny, Parka 4—29.

Rosenkopf, Andr., Bmt., Valde ielā 2-a—10.

Rosenkopf, Marie, Kass., Bruņ ielā 73-a—8.

Rosenkowitsch, Morduch, Kfm., Karlines 25—11.

Rosenkranz, Gust., Ganību dambī 11—2.
— Walter, Arzt, Brīvības 15— Tel. 23277-96457.

Rosenlill, Marie, l. Nometņu 62
— Wold., l. Nometņu 62—8.

Rosenpflanzer, Gust., Hausverw. Ausēkla 7—8.

Rosenschild-Paulin, Alex., Kass. Karlines 16—12.

Rosenschnitt, Pet., Ganību d. 3

nsky, Marie, Ernestines 32—4.
nsohn, Rubin, Werkst.-Inh., Matisa 16—3.
nstamm, Bruno, Gärtn., Šauļu elā 1—2.
osenstein, Ing. techn., & Co., Druckfarben-Fabr., Zaļā 5, Tel. 95068.
nstein, Anna, Web., Dārtas ielā 42—34.
Auguste, Jēkabpils 31—7.
Bruno, Tischl., Alberta 5—14.
Dwora, Verk., Blaumaņa ielā 27—14.
Eug., Doz. d. Lettl. Univ., Raiņa bulv. 4—2.
Feige, Schndrn., Blaumaņa ielā 27—14.
Fritz, Kelln., l. Kalēju 14/16—1.
Hugo, Stabsoffiz., Valdemāra ielā 69-b—8.
Isaak, Kfm., Merķeļa 9—12.
Jahn, Schndr., Meža 4-a—9.
Jahn, Fris., Talsu 12—5.
Jak., Sattl., Mārupes 3-a—27.
Jak., Schloss., Tērbatas 18—14.
Jak., Zuschndr., m. Buļļu 8—1.
Jenny, Avotu 23-b—10.
Karl, Hsb., Bolderaa, Akas 2.
Karl, Stud., Elizabetes 103—30.
Leiser, Dekorat., Kaļķu 13—6.
Margarethe, Verk., Merķeļa ielā 19—20.
Rob., Schloss., Krāsotāju 13—30.
Rob., Verk., Avotu 23-b—10.
Salaman, Mützenm., Brīvības ielā 16—2.
Selma, Mārupes 3-a—27.
Soroch, Schuhm., Blaumaņa ielā 27—14.
Tama, Verk., Doma lauk. 9—4.
Wulf, Doma lauk. 9—4.
enstern, Ansis, Tischl., Kalnciema 112/114—4.
tenstock, Amalie, Schndrn., Marijas 10-b—18.
Franz, Tischl., Lāčplēša ielā 65—25.
Karl, Schloss., Hospitāļa 39—8.
enstrauch, Alma, Krkenpfleg., Hapsalas 28—7.
Ed., Cēsu 23—41.
Ernst, Bmt., m. Piena 7/9—2.
Eva, Bruņinieku 66—12.
Joh., Schndr., Ģertrūdes 110—50.
Joh., Verw., Ezeru 15—17.
ent, Karl, Portier, Zeļļu 29—4.
xander Rosenthal, Frisiersalon, Ķemerejas 3.
Rosenthal, Kurzw., Inh., Chatzkel Rosenthal, Audēju 1.
go Rosenthal, Kontor, Grēcinieku ielā 21, Tel. 21754.
k. Rosenthal, in F-ma «Namdaris», Baumaterialien-Handl., l. Maskavas ielā 1, b. Stadt-Kanal, Tel. 92926.
nkel Rosenthal, Anfert. von Wäsche, Dzirnavu 30—2.
M. Rosenthal, Mechaniker, Schreib- u. Rechenmaschinen-Reparaturen, Švarcmuižas 10 Tel. 90805.
Rosenthal, Scharren, Gutenbergas ielā 6.

A.-G. L. Rosenthal
gegründet 1874
Juwelen, Uhren, Gold, Silber, Kristall.
Gr. Sünderstrasse 13. Tel. 21045.

Akt.-Ges. L. Rosenthal, H. II., Gold, Silber, Uhren, Juwelen u. Krystall Glieder d. Verwalt.: N. Rosenthal, L. Rosenthal, u. M. Rosenthal, L. Grēcinieku ielā 13, Tel. 21045.
Rosenthal, Masch., Enkuru 6-a—5.
— , Hauslehrn., m. Kuldigas ielā 4/6—5.
— Abr., Verk., Ganu 6—27.
— Alb., Schloss., Putnu 2-a—2.
— Alb., Seifensied., Stabu 2—10.
— Alex., Ļermontova 6—13.
— Alex., Fris., Zvanu 1—1.
— Alex., Geschäftsf., Baznīcas ielā 45—24.
— Alex., Typogr. Leit., Baznīcas ielā 45—24.
— Alfr., Postbmt., Matīsa 43—32.
— Alfr., Stud., Matīsa 59—4.
— Alice, Stud., Rēveles 81—67.
— Andr., Kfm., Baznīcas 27/29—7.
— Anna, Olivu 5—17.
— Arv., Verw.-Gl. d. A.-G. J. A. Kukurs. Tērbatas 57—61. Tel. 96559.
— Auguste, Stud., Bruņinieku ielā 71—30.
— Aug., Schndr., Hospitāļa 20-d—16.
— Auguste, Lehrn., m. Jaunielā 2—3.
— Aug., Kont., Vingrotāju 14—13.
— Aug., Landm., Marijas 74—20.
— Basja, Stud., Dzirnavu 30—2.
— Benj., Kfm., Baložu 23/25—1.
— Boris, Verk., Ganu 6—27.
— Cäcilie, Schndrn., Valdemāra ielā 8—20.
— Chatzkel, Inh. d. F-ma «Perfekt» Kalēju 66—12.
— Christoph, Schrifts., Kuģu ielā 13—14.
— Dav., Feuerw., Brīvības 103—49.
— Ella, Morica 3—7.
— Elli, Leit. d. Kunstsal. Rosenthal, Valdemāra 37—10.
— Elsa, Kont., Gaujienas 4—11.
— Elsa, Zunahtm., Valmieras ielā 26—9.
— Elsa, Kont., Torņa 9—6.
— Emma, Fridriķa 3—7.
— Erika, Buchh., m. Jaunielā 2—3.
— Erna, Stud., Slokas 32—8.
— Ernst, Fuhrm., Zaķu 3—15.
— Esther, Ganu 6—27.
— Eva, Margrietas 12—4.
— Ferd., Masch., Marijas 109—9.
— Fried., Schloss., Tilta 5—25.
— Fritz, Schloss., Strazdu 2—4.
— Fritz, Schmied, Pionieru 1—38.
— Georg, Fris., Trijādības 12—28.
— Gust., Bmt., Brīvības 126—6.
— Heinr., Musiker, Jēkabpils 9—41.
— Heinrich, Mech., Švarcmuižas ielā 10—10. —
— Heinr., Mil.-Bmt., Buchh., Gregora ielā 9—5,
— Herb., Kont., Brīvības 38—14.
— Herm., Blaumaņa 21—15.
— Hugo, Bmt., Blaumaņa 21—15.
— Isaak, Kfm., Dzirnavu 30—2.
— Jahn, Buchbind., Koku 7—22.
— Jahn, Buchh., Baltāsmuižas ielā 3/9—3.
— Jahn, Hausb., Slokas 32—8.
— Jahn, Kass., Matīsa 38—2.
— Jahn, Kfm., Lenca 2—10.
— Jahn, Kommis., Avotu 56-a—11.
— Jahn, Mal., Marijas 63—20.
— Jahn, Masch., Dārtas 5—4.
— Jahn, Maur., Gustava 4—2.
— Jahn, Mus., Baznīcas 31—4.
— Jahn, Revisor, Parka 1—7.
— Jahn, Schuhm., Harasa 1—4.
— Jahn, Stud., Hapsals 17—2.
— Jahn, Tischl., Kr. Barona ielā 93—22.
— Jahn, Tischl., Torņa 33—1.
— Jahn, Zimmerm., Rēveles ielā 90—13.
— Jak., Expr., Lāčplēša 74—7.
— Jak., Gerber, m. Maskavas 1—7.
— Jak., Hsb., Inh. d. Bautechn. Büros «Namdaris», Alises 5.
— Jak., Landw., Beberbeku ielā, V. lin. 1.
— Jak., Schndr., m. Palisādu ielā 10—26.
— Jak., Schrifts., Alises 5—8-14.
— Jankel, Wäschegesch., Dzirnavu ielā 30—2.
— Jenny, Kont., Dzirnavu 4—6.
— Joh., Bmt., Pulkv. Brieža 39—3.
— Joh., Dw., Matīsa 43—32.
— Joh., Hsb., Slokas 32—8.
— Joh., Landw., Mūkupurva 28.
— Joh., Revisor. Parka 1—7.
— Jos., Verk., Marijas 3—5.
— Julie, Margrietas 12—4.
— K., Marijas 56/58,
— Karl, Bahnbmt., Tīriņu 1/3—9.
— Karl, Buchh., Hospitāļa 24-a—17.
— Karl, Dw., Kr. Barona 14-a—25.
— Karl, Handw., Hapsalas 17—2.
— Karl, Kfm., Kalpaka bulv. 5—2.
— Karl, Kfm., Stabu 77—14.
— Karl, Kont., l. Lubānas 23—3.
— Karl, Lagerverw., Brīvības 1—7.
— Karl, Radio-Telegr., l. Lāču ielā 13—49.
— Karl, Wächt., l. Lubānas 23—9.
— Karoline, Zahnärztin, Matīsa ielā 38—2.
— Katharina, Wirtsch., m. Kalēju ielā 4—2.
— Kathy, Schndrn., Kārļa 7—8.
— Krisch, Dw., m. Jaunielā 2—3.
— Krisch, Fuhrm., Daugavpils ielā 19—1.
— Laila, Stud., Valdemāra 37—10.
— Leiba, Uhrm., Blaumaņa 29—28.
— Lisette, Meistaru 6—4.
— Lucie, Kr. Barona 14-a—25.
— Lucie, Verk., Kr. Barona ielā 60—14.
— Rosenthal, Stud., Baltās muižas ielā 3/9—3.
— Lucie, Zvanu 1—1.
— Ludw., Dir. d. A.-G., Rosenthal, Blaumaņa 29—14.
— Ludw., Stud., Rēveles 81—67.
— Lucie, Ļermontova 6—13.
— Luise, Schndrn., Marijas ielā 63—20.
— Marie, Dārtas 15—9.
— Marie, Kont., Zilupes 3-a—1.

— Marie, Strick., l. Nometņu ielā 46—2.
— Mart., Kfm., Vidzemes šos. 44—1
— Mart., Wächt., Zilupes 3-a—1.
— Mathilde, Brīvības 136/138—19.
— Mattis, Schndr., Marijas 132—3.
— Matties, Wächt., Žemaišu 5-a—2.
— Melanie, Dzirnavu 39—1.
— Mich., Dep., Stabu 20—20.
— Mich., Dir. d. A.-G. L. Rosenthal, Šampetēra 1—4.
— Motel, Kfm., l. Kalēju 58—21.
— Mottel, Kungu 25/27.
— Natalie, Hsbn., Blaumaņa 23—1.
— Natalie, Stud., Blīdenes 6.
— Nik.-Moritz, Disp. Dir. d. A.-G. L. Rosenthal, Vidus 8, Tel. 95891.
— Nik., Kfm., Vidus 4—8.
— Nik., Hsb., Bruņinieku 73—1.
— Nik., Stud., Marijas 26—19.
— Olga, Schndrn., Švarcmuižas ielā 10—10.
— Olga, Wäsch., Tilta 3—4.
— Olga, Bruņinieku 6—28.
— Olga, Kont., l. Lāču 13—49.
— Otto, Bmt., Brīvības 134—4-a.
— Otto, Tischl., Artilerijas 73—32.
— Pauline, Matīsa 74—10.
— Pauline, Modist., Kr. Barona ielā 40—6.
— Pet., Dw., Kuģu 36—1.
— Pet., Eisenb., Kalnciema 75—5.
— Pet., Stud., Cēsu 2—53.
— Rob., Mat. Verw. d. Bauamts Kalpaka bulv. 10—9.
— Salman, Drog., Marijas 66—13.
— Sarah, Kont., Ganu 6—27.
— Schneier, Marijas 66—13.
— Schanis, Buchh., Marijas ielā 56/58—14.
— Selma, Korresp., Blaumaņa ielā 21—15.
— Simon, Ag., Matīsa 38—9.
— Theod., Klempn., Ģertrūdes ielā 22/24—21.
— Theod., Schuhm., Svētceļnieku ielā 2—9.
— Wilh., Schuhm., Marijas 132—67.
— Vilis, Kass., Kr. Barona 73—2.
— Wilh., Mitinh. d. F-ma «Zvans», Arsenala 3—5.
— Wold., Kont., l. Lubānas 23—3.

Rosenthal-Frühling, Arv., Fabr. Verw., Bruņinieku 27—31.
— Forsell, E., Valdemāra 37.

Rosentreter, Alex., Phot., l. Maskavas ielā 104—29.

Rosenwald, Anna, Bruņinieku 16—5.
— Chr., Karlines 7/9—20.
— Dora, Dw., Daugavgrīvas 15—4.
— Elsa, Stud., Matīsa 38—23.
— Felix, Bmt., Dzirnavu 11—6.
— Heinr., Kass., Brīvības 89—9.
— Jahn, Tischl., Matīsa 38—23.
— Juris, Tīriņu 72—1.
— Lyvia, Archiv., Ausēkļa 2—6.
— Olga, Schndrn., Karlines 7/9—20.
— Rob., Mont., Talsu 4—6.

Rosenzweig, Schebod, Elizabetes ielā 23—14.
— Sore, Strick., Marijas 10—74.

Roser, Leonh., Ing., Šampētera ielā 36—2.

Rosewsky, Alfr., Matīsa 11/13—26.
— Alfr., Geschäftsf., Ģertrūdes ielā 37—2.
— Auguste, Erzieh., Raiņa bulv. 31—20.
— Erna, barmh.-Schw., Stabu ielā 112—9.
— Friedr., Kont., Kapseļu 25—3.
— Georg, Hsb., Emmas 23—1.
— Harry, Techn., Emmas 23—1.
— Jak., Hsb., Marijas 34—1.
— Jak., Bmt., Zvaigžņu 13—14.
— Max., Prok. d. F-ma Gerhard — & Hey, Kapseļu 25.
— Pet., Hsb., Bruņinieku 51—4.
— Wilh., Schndr., Bruņinieku ielā 51—4,

Roshofs, Gottfr., Buchh., Cēsu ielā 43—3.

Rosik, Lydia, Schndrn., Brīvības ielā 114—2.
— Olga, Kont., Valdemāra 33—18.

E. Rosin, Malerarb. auss. d. Hauses, Kr. Barona 108—11.

J. Rosin, Fleisch u. Wursthandl., Marijas 4-a, Tel. 95741.

Rosin, Alex., Masch., vecā Jelgavas ielā 16—3.
— Abr., Verk., Rēveles 28—83.
— Alter, Kfm., Gogoļa 8/10—15.
— Anna, Matīsa 52—25.
— Aug., Mal., Artilerijas 73—5.
— Chaim, Geschäfts-Inh., Marijas ielā 22—1.
— Dora, Katrinas d. 14—13.
— Ed., Buchh., Kr. Barona 108—11.
— Emma, Strick., Matīsa 52—25.
— Herm., Avotu 16-a.
— Itzik, Kfm., Rēveles 28—83.
— Itzik, Zunahtm., Avotu 23-a—14.
— Jahn, Lehrn., Elizabetes 7—12.
— Kalman, Stud., Marijas 19—7.
— Karl, Bmt., Lāčplēša 73—26.
— M., Parka 1.
— Martha, Hdlrn., Artilerijas ielā 11—3.
— Martha, Strick., Ādmiņu 6—25.
— Meier,, Tērbatas 39.
— Meier, Kfm., l. Kalēju 62—5.
— Milda, Strick., Pērnavas 24—15.
— Mowscha, Kfm., Marijas 19—7.
— Olga, Bmtn., Kr. Barona 76—27.
— Pauline, Buchh., Kr. Barona ielā 108—11.
— Pet., Bürochef., Marijas 66—17.
— Schmuel, Kfm., Marijas 22—12.
— Schmuel, Reisend., Avotu ielā 16-a—15.
— Sonja, Schndrn., Rēveles ielā 28—83.

Rosindahrs, Aug., Tabellenf., Daugavpils 49—114
— Jahn, Kont., Daugavpils 49—134.

Rosinder, Aug., Kont., Daugavpils ielā 49.
— Joh., Kont., Daugavpils 49.

Rosinew, Nik., Ag., Raiņa bulv. 21—9.

Meier Rosinko, Lederhandl., Tērbatas 39.

Rosinko, Hirsch, Verk., Kr. Barona ielā 52—7.
— Meier, Kfm., Kr Barona 52—7.
— Oscher, Kfm., Avotu 16-a—3.
— Rosa, Kr. Barona 52—7.
— Schmuel, Schuhm., Vitebskas ielā 5—7.

Rosinsch, Ernst, Geschäftsf., Karlines 8/10—16.
— Herm., Tischl., Matīsa 74—28.
— Pet., Hsb., Gaujas 11—7.
— Pet., Bmt., Marijas 66—17.

Rosinsky, Anna, Schndrn., Rēvele 83—90.
— Friedr., Wurstmach.-Mstr., Ka ies 8/10—36.
— Julie, Rēveles 83—90.
— Ludw., Mech., Miera 19—7.
— Theod., Klavierbauer, Pokrova 18—7.

Eduard Rosit, Steinhauerei, Miera

Ed. Rosit, Baltische Farben-Fabr Inh.: Eduard Rosit, Lāčplēša 52/54, Tel. 92474.

Elisabeth Rosit, Apotheke, Kr. Barona 34.

Rosit, Alex., Lehrl., Akmeņu 14/16—42.
— Alma, Stud., Valdemāra 57/59—
— Amalie, Buchh., Baznīcas 27/29—14.
— Anna, Dzeguža 8—6.
— Anna, V. Mīlgrāvī, Kalnc. IV. 17—3.
— Anna, l. Tammesmuižas 5—1,
— Anna, Handarb.-Lehrn., Baznīc 45—8.
— Anna, Maschinenschr., Būda 3. klm., Rīga-Jūŗm. lin.
— Antonie, Bmtn., Andr. Pumpu 2—6.
— Antonie, Stud., Lāčplēša 29—8
— Arth., Chauff., Matīsa 9—8.
— Aug., Bauuntern., Marijas 13
— Aug., Färber, Matīsa 67—20.
— Aug., Laborant, Cēsu 2—52.
— Bernh., Dw., Karlīnes 7/9—15.
— Bertha, Mednieku 1—7.
— Bruno, Buchh., Gregora 10-a
— Bruno, Stud., Raiņa bulv. 3—
— Christine, Rēveles 32—9.
— Christine, Schndrn., Tērbatas 82—2.
— Christoph, Wächt., Būda 3. klm. Rīga-Jūŗm. lin.
— Ed., Hsb., Inh. d. Balt.-Farbe fabr., Ed. Rosit, Lāčplēša 52/5
— Elisabeth, Bmtn., l. Maskavas 7—8.
— Elisabeth, Matīsa 48—4.
— Elisabeth, Kr. Barona 34—2.
— Emilie, Kondukt., Turaidas 3—
— Emilie, Hsbn., Turaidas 3—17.
— Emilie, Hsbn., Tērbatas 4-a.
— Erich, Chauff., Marijas 70—45.
— Ernst, Fuhrm., Karlīnes 7/9—
— Ernst, Stud., Matīsa 85-a—26.
— Fritz, Fleisch., m. Kalnu 1—3.
— Harry, Ing., Hsb., Valdemāra 69-a—1.
— Herm., Bmt., l. Piena 9—17.
— Jahn, Valdemāra 69-a—3.
— Jahn, Bmt., Matīsā 85-a—26.
— Jahn, Chauff., Artilerijas 11/1
— Jahn, Fuhrm., Vārnu 8—22.
— Jahn, Gutsverw., Gregora 10-
— Jahn, Landm., Marijas 70—45.
— Jahn, Schloss., Dzirnavu 86—
— Jahn, Sold., Kalnciema 71—7.
— Jahn, Stud., Ģertrūdes 46—7.
— Jahn, Tischl., m. Vējzaķsalā 6
— Jak., Hsb., Bolderājā, Balož
— Jul., Tischl., Daugavpils 49—
— K., Kalēju 50.
— Karl, Kfm., Lāčplēša 21—2.
— Karl, Mech., Artilerijas 51—25
— Karl, Stud., Vitebskas 20—5.
— Karl, Tischl., Popova 3-a—101.
— Lilly, Hndlrn., Puškina 13—62.
— Lisette, Web., Dārtes 35—26.

— Marianna, Maschschr., Strūgu 3—7.
— Marie, Laboratorijas 2—13.
— Marie, Bmtn., Valdemāra 6—19.
— Marie, Hsb., Vidzemes šos. 33-a—1.
— Mart., Klīvera 1—40.
— Mart., Dw., Stāva 1—3.
— Mart., Schndr., Akmeņu 14/16—42.
— Melitta, Buchh., Gregora 10-a—4.
— Minna, Heb., Bruņinieku 5.
— Minna, Schndrn., Baznīcas 45—8.
— Mirdza, Schndrn., Duntes 23/25—20.
— Nik., Kont., Kr. Barona 60—26.
— Osk., Brīvības 71/73—2.
— Paul, Schriftst.-Red., Lāčplēša 29—8.
— Pet., Fris., Cēsu 41—3.
— Rahel, Stud., l. Maskavas 76—23.
— Rosalie, Damenschndrn., Stabu 35—3.
— Rud., Oberst, Juŗa Allunāna 6—5, Tel. 94485.
— Rud., Stud., Stabu 53—9.
— Selma, Verk., Marijas 55—2.
— Walter, Schloss., Gregora 10-a—4.
— Wera, Buchh., l. Miesnieku 11—2-a
— Wilhelmine, Lehrl., Akmeņu 14/16—42.
— Willis, Schuhm., Zvaigžņu 21—17.
— Wold., Eisendr., l. Lāču 14—22.
— Wold., Teleph., Zvaigžņu 21—17.
Rosite, Aug., Stud., Marijas 113—1.
— Ernst, Lehr., Dārtas 20—34.
— Jahn, Stud., Ģertrūdes 30—30.
Rositis, Jahn, Stud., Karlīnes 2—21.
Rosits, Ed., Hsb., Lāčplēša 52/54—1.
— Ed., Schmied, Ķīšezera 7—1.
— Karl, Dir. d. A.-G. «Vereinigte Kaufl. u. Industr.», Lāčplēša 21—5, Tel. 22501-93458.
— Pet., Messer, Elizabetes 21-a—5.
— Rosalie, Schndrn., Stabu 35—3.
— Wold., Techn., Zvaigžņu 21—17.
Rositzky, Nik., Kaļķu 28—2.
Roska, Jahn, Schndr., m. Nometņu ielā 20-v.
— Otto, Geschäftsf., Valdemāra 6—22.
Roskaln, Milda, Kont., Stabu 49-a—14
Roske, Osk., Schiffer, Dārtas 50—25.
Roskin, Eva, Uhrm., Marijas 106—35.
— Marie, Krasta 5—9.
Roskind, Berka, Kfm., Puškina 5—21.
Rosklewitz, Pet., Schndr., Lauku 2—17.
Roskosch, Jos., Lazaretes 3—16.
Roslap, Dav., Tischl., Artilerijas 11/13—50.
Roslappa, Pet., Kfm., Ganību d. 1-a—8.
Rosmann, Ed., Bauuntern., Karlīnes 19—17.
— Jahn, Bmt., Stabu 92—3.
— Alex., Landw., Anniņmuižas 65—1
— Anton, Karlīnes 19—17.
— Marie, Rūpniecības 1-b—8.
— Max., Musik., Stabu 46/48—44.
Rosmerin, Chaja, Schndrn., Stabu 91—3-a.
Rosneek, Auguste, Pulkv. Brieža 3—18.
— Jul., Kont., Rumpmuižas 9—36.
— Karl, Mech., l. Lāču 9—11.
— Rosalie, Pulkv. Brieža 3—18.
Rosneeks, Fritz, Wächt., Valdemāra 1-b—9.

Rosow, Sergej, Kass., l. Maskavas 58—5.
Rosowsky, Anna, Gogoļa 4—1.
— Debora, Zahnärztin, Valdemāra 23—6.
— Mark., ver. Rechtsanw., Valdemāra 23—6, Tel. 92231.
Rosowsky, Salm., Freikünst., Elizabetes 27—2.
— Simeon, Ing., Antonijas 7—4.
Ross, Alma, Stud., Brīvības 85—3.
— Auguste, Kass., Tērbatas 63—9.
— Elisabeth, Makša 7—1.
— Margarethe, Erzieh., Tērbatas 63—9.
— Milda, Stud., Brīvības 85—4.
Rossak, Pet., Dw., Ģimnastikas 18—9.
Rossbach, Kurt, Agent, Rīdzenes 39—14.
Julius Rossbandt, Metall-Waren-Werkst., Pērnavas 2-a, Tel. 95873.
Rossbandt, Jul., Hsb., Inh. d. F-a Jul. Rossbandt, Pērnavas 2-a—1. Tel. 95873.
Rossberg, Georg, Dārtas 29—4.
Rosse, Heinr., Strēlnieku 1—3.
— Wilhelmine, Kr. Barona 12—4.
«Rossija», Versicherungs-Ges., Smilšu 1/3, Tel. 23555.
Rossigno, Anna, Hebamme, Ģertrūdes 110—3.
Rossini, Adolphine, Wirt., Ausekļa 5—11.
— Bertha, Teleph., Merķeļa 8—16.
— Emilie, Lenca 2—34.
— Tamara, Verk., Merķeļa 8—16.
Rossissejew, Iwan, Techn., Kalnciema ielā 31—13.
Rosske, Schanno, Oberserg., Samarina 3—27.
Rossmann, Anna, barmh. Schw., Lāčplēša 1—10-11.
— Aug., Landw., l. Kandavas 55—1.
— Josephata, Schndrn., Kalnciema 99-a—2.
— Lea, barmh. Schw., Miera 3—16.
— Leontine, Laipu 5—7.
— Mathilde, Marijas 10-b—13.
— Pet., Landw., l. Kandavas 55—1,
— Wilh., Schm., Trijādības 32—6.
Rossow, Th., Druck., Valguma ielā 43—4.
— Timofej, Verk., Valguma 43—4.
— Polikarp, Brunnenm., Valguma 43—4.
Rosstein, Emil, Mont., Kalnciema 7—1-7.
Rost, Heinr., Schuhm., Matīsa 80—43.
— Jahn, Karlīnes 38—9.
— Karoline, Matīsa 80—43.
— Ludw., Schmied, Rēveles 88—27.
August Rostok, Phot.-Atelier, Raiņa bulv. 11.
Jahnis Rostok, Fuhrgesch., m. Piena ielā 8, Tel. 94019.
Rostock, Aug., Phot., Basteja b. 9-a/11
— Ed., Krāsotāju 13—74.
— Irma, Bruņinieku 75-b—10.
— Jahn, Hsb., m. Piena 8—9.
— Lina, Kuğu 11—9.
— Pet., Eisenbahnbmt., Brīvzemnieka 14/16—8.
Rostow, Markus, Schloss Brīvības 136/138—25.
Rostowsky, Hirsch, Buchh., Elizabetes 89—6.
— Stanisl., Kutsch., Šarlotes 19—10.

Rostschewskaja, Olga, Aufw., Ventspils 17-a—10.
Roswen, Franz, Mstr., Marka 1—4.
Rot, s. a. Roth.
Rot, Adolph, Brack., Vaļņu 3/5—16.
— Helene, Elizabetes 69—5.
— Mathilde, Elizabetes 69—5.
«Rota», Musik- u. Gesangverein, Elizabetes 58-a, Tel. 93272.
Jenny Rotast-Selmen, Damengard., l. Ķēniņu 14—2.
Rotast, Jenny, Schndrn., Slokas 7—6.
Rotasts, Leonid, Stud. Valdemāra 9—9-10.
Rotbart, Abram, Zunahtm., Brīvības 113—93.
— Israel, Kfm., Marijas 10—44
— Schel, Zunahtm., l. Maskavas 80—5.
Rotberg, Alex., Stud., Matīsa 11/13—11.
— Elisabeth, Artilerijas 57—2.
— Gertrud, Ērgļu 12-a—4.
— Mart., Heiz., Bruņinieku 5.
— Max., Verk., Matīsa 52—9.
— Minna, Ganību d. 15—21.
— Osk., Küffer, Elizabetes 16—10.
— Sergej, Bmt., Artilerijas 57—2.
— Theod., Artilerijas 57—2.
— Wera, Matīsa 11/13—11.
Rotbort, Simon, Schrifts., Gogoļa 13/17—34.
Rotchberg, Adolph, Buchh., Kalnciema 15-a—1.
— Rob., Lehrl., Kalnciema 15-a—1.
— Wold., Ag., Kalnciema 15-a—1.
Rote, Karl, Kfm., Avotu 62—21.
Rote-Düna-Apotheke, J. Pulkowsky, Aptiekas 16, Tel. 93338.
Rotenberg, Irrenanstalt, Duntes 16/22, Tel. 90448.
Rotenfeld, Marie, Schriftf., Matīsa 111—37.
— Wilh., Eisendr., Matīsa 111—37.
Roter, Christine, Web., Čiekurkalnā IV. šķ. lin. 16—12.
Lettl. Rotes-Kreuz, Kanzlei Skolas 1, Tel. 91006.
Rotgalw, Alex., Buchh., Baznīcas 9/11—8.
— Andr., Kur., Torģeles 10/12—23.
— Elsa, Rechnungsf., Brīvības126—42
— Jul., Kont., Stabu 64—7.
— Jos., Kapellmeister, Lāčplēša 6—17
Roth, s. a. Rot.
Roth, Lisette, Dzirnavu 2—10.
Rothberg, Ad., Kalnciema 15-a—1
— Eleonore, Erzieh., Kalnciema 15-a—1.
— Hanna, Lāčplēša 52/54—30.
— Jessy, Erzieh., Audēju 7—1.
Rother, Heinr., Hsb., Tempļa 5—1.
— Karl, Mech., Skolas 25—15.
— Rosalie, Schndrn., Skolas 25—15.
Rothmann, Karl, Kfm., Brīvības 78—1
Rothweiler, Karl, Hsb., Slokas 4—1.
Elsa Rotkahj, Weinhdlg., Ludzas 55
Rotkaj, Karl, Schmied, Vitebskas 29—3.
Rotkaus, Art., Pulkv. Brieža 13—18.
Rotke, Marie, Pokrova 14—12.
— Pauline, Hndlrn., Pokrova 14—5.
Rotmann, siehe auch Rottmann.
Rotmann, Elisabeth, Bmtn., l. Monetu 5—1.
— Emilie, Küch.-Aufs., Brīvības 1—7.
— Fritz, Schndr., Ģertrūdes 113—6.
— Leibe, l. Maskavas 80—5.
— Lotte, Hndlrn., l. Monetu 5—1.

Rotmiller, Alex., Tapez., Strēlnieku 2—28.
Rotschan, Ant., Tischl., Limbažu 7—5
Rotschild, Leja, Verk., Stabu 46/48—69.
— Rocha, Stabu 46/48—69.
Rotstein, Bluma, Hndlrn., Kurmanova 16—16.
— Mich., Bäck., Kurmanova 16—16.
Rott, Ida, Lehrn., Strēlnieku 5—1.
Rotter & Co., Zollkl. u. Spedition, Inh.: Wlad. Rotter u. Alex. Beloselsky, Laipu 3, Tel. 20999.
Rotter, Wlad., Marijas 10-a—6.
Rottermund, Anna, Kont., l. Grēcinieku 31—4.
— Hugo, Kfm., l. Grēcinieku 31—4.
— Hugo, Masch., Karlīnes 20—3.
— Therese, Kass., Karlīnes 20—3.
Karl Rottmann, Agentur (Maschinen), Stabu 18, Tel. 98686.
Rotzen, Andr., Stud., Stabu 41—10.
— Jahn, Stud., Stabu 41—10
— Pet., Stud., Stabu 41—10.
Rouquere, Marie, Lehrn., Hanzas 4—24.
Rowe, Schuhm., Ansis, Schuhm., Akmeņu 15—3-2.
— Elfriede, Buchh., Bruņinieku 77—47.
Rowedder, siehe auch **Rohwedder.**
Rowedder, Emilie, Rīdzenes 4—10.
— Karl, Mstr., Bruņinieku 30/32—9.
— Karl, Böttch., Bruņinieku 30/32—2.
— Marie, Bruņinieku 30/32—10.
Rowitsch, Ansis, Kont., Lopkautuves 1.
— Joh., Masch., Lopkautuves 1—5.
Rowitz, Pet., Kuģu 22—45.
Rowsel, Konst., Bäck., Matīsa 1/7—2.
Roy, Jeanne, Priv.-Lehrn., Antonijas 13—12.
— Kamilla, Priv.-Lehrn., Antonijas 13—12.
«Royal», möbl. Zimmer, m. Ķēniņu ielā 10, Tel. 20185.
«Royal Film», Kino-Gesellsch., Elizabetes 61, Tel. 91475.
The Royal Mail Steam Packet Comp. H. I., Passagier- u. Warentransp., Bevollm.: Rich. Bielby, l. Smilšu ielā 29, Tel. 20546, Tel.-Adr.: «Roymailpac». Postfach 446.
Roze, Mart., Bruņinieku 115—62-63.
— Mathilde, Bruņinieku 115—62-63.
Rozen, Anna, Miera 47—8.
— Jahn, Kfm., Šampēteŗa 80—1.
— Wold., Ing., Šampēteŗa 80—2.
Rozens, Pet., Bankbmt., Stabu 41—10
Rozin, Jerachim., Fleisch., Elizabetes ielā 89—23.
Rozis, Alex., Dzirnavu 115—7.
— Emma, Wäsch., Palasta 5
— Jahn, Feuerw., Gaujas 5—11.
Rschakowsky, Jache, Ģertrūdes 90—25.
Rscherusky, Barbara, Čiekurkalnā, V. šķ. lin. 19—6.
Rschetzky, Anatol, Seem., Marijas 135—3.
Ruban, Arth., Bäck., Stabu 33—32.
Nochum Rubanenko, G. V., Fruchtwasser, Kungu 30-a.
Rubanenko, Morduch, Stabu 30.
— Noch., Kfm., Lāčplēša 116—11.
Rubans, Magdalene, m. Nometņu 15—14.
— Wladisl., Verk., m. Nometņu 15—14.
Rubasch, Alb., Mech., Bauskas 55—1
— Amilda, Tänz., Elizabetes 10—29.
— Gust., Fuhrm., l. Maskavas 187—1
Rubaschkin, Ziwa, Strick., l. Maskavas 54—42.
Rubanski, Alb., Landmess., Mūksalas 15/19—21.
Rubanschky, Wold., Sold., Matīsa, 89-a—27.
Rubbe, Ed., Fris., l. Nometņu 62—58.
— Ferd., Dw., Mārupes 1—8
— Olga, Dzirnavu 131—26.
— Wilh., Feuerw., m. Nometņu 12—7
Rubbel, Mattis, Tischl., Marijas 82/84—2.
Rubben, Otto, Schloss., Duntes 52-a—22.
Rubbert, Anna, Rēveles 41/43—56.
Rubbes, Nik., Kupferschm., Āžu 9—11
Rube, Andr., Mont., Stabu 57—22.
— Andr., Schrifts., m. Ķēniņu 9—4
— Anna, Bmtn., Stabu 57—22.
— Emilie, Bmtn., Stabu 57—22.
— Herm., Techn., Stabu 57—22.
— Jahn, Kupferschm., Popova 3-a—118.
— Joh., Kurier, Pils lauk. 3—19.
— Jek., Aufs., Centralcietuma 1—47.
— Marie, Arbn., Dzelzsceļa 17—1.
— Willis, Schrifts., Popova 3-a—53.
Rubek, Fritz, Kapt., Amalijas 5-a—15
Rubel, Paul, Schndr., l. Maskavas 5—1-c.
Paul Ruben, Kommiss., Brīvības ielā 37/39.
Peter Ruben, Bäckerei, Čiekurkalnā II. lin. 18, Tel. 96877.
Ruben, Alex., Schndr., Turaidas 5—11.
— Alide, Schndrn., Ģertrūdes 99—32.
— Alwine, Lehrn., Marijas 69—3.
— Anna, Ģertrūdes 46—25.
— Anna, Zaķu 1—11.
— Anna, Dw., Valdemāra 64—17.
— Ant., Dw., Kr. Barona 15—9.
— Antonie, Heiz., Bērzu 4—2.
— Aug., Lehr., Marijas 69—3.
— Dav., Hsb., Stabu 95—1.
— Dora, l. Maskavas 65—17.
— Ed., Stud., Stabu 95—1.
— Edwin, Gl. d. Parl., Ģertrūdes 9—21.
— Emma, Schndrn., Bruņinieku 81—4
— Ernst, Techn., Artilerijas 52—16.
— Gust., Dw., Merķeļa 8—27.
— Herb., Schrifts., Kurmanova 11—5
— Hugo, Purva 11—3.
— Indulis, Stud., Baldones 2-b—18.
— Jahn, Daugavpils 48—56.
— Jahn, Brieftr., Baldones 2-b—18.
— Jahn, Dw., Kuģu 22—38.
— Jahn, Stud., Slokas 36—3.
— Jahn, Stud., Matīsa 64-b—4.
— Joh., Ģertrūdes 46—25.
— Jul., Landw., Avotu 62—62.
— Julie, Zeit.-Verk., Antonijas ielā 15—13.
— Karl, Kpt., Marijas 66, Tel. 93823.
— Karl, Kondukt., Putnu 1-a—1.
— Karoline, Schndrn., Tvaika 84—19
— Lisette, Mūksalas 15/19—38.
— Lotte, Hndlrn., Matīsa 80—50.
— Lydia, Stud., Melņgalvju 5—4.
— Marie, Brīvības 49—22.
— Marie, Hsb., Cementa 10—1.
— Marie, Wirt., Kurmanova 11—5.
— Martha, Bmtn., Ausēkļa 4—11.
— Mathilde, Lehrn., Brīvības 24—8.
— Mathilde, Wirt., Dzirnavu 86—4.
— Milda, Strick., Čiekurkalnā, III šķ. lin. 2—9.
— Minna, Dw., Bruņinieku 115—
— Natalie, Cēsu 23—34.
— Niss., Klempn., Lāčplēša 116—
— Olga, Kass., Akas 6—4.
— Osk., Poliz., Artilerijas 64—13
— Otto, Dw., Bruņinieku 115—15
— Pet., Mstr., Merķeļa 5—14.
— Pet., Bäckermstr., Čiekurkal II. lin. 18—1.
— Pet., Kontr., Katoļu 30—41.
— Sam., Schloss., Matīsa 68—19.
— Selma, Landarb.-Lehrn., Dzir 34-a—12.
— Willis, Tischl., Lielās muižas 11—1.
— Wold., Tischl., Čiekurkalnā, III šķ. lin. 17—4.
Rubenis, Alvill, Stud., Stabu 20—
— Jahn, Landmess., Rēveles 35
— Jahn, Landw., Kroņu 15—10.
— Jahn, Schuhm., Blaumaņa 15
— Karl, Offiz., Marijas 66—5.
— Paul, Bahnpol., Tērbatas 33/35
Jul. Rubens, Restauration, Jaunie 32, Tel. 22825.
Rubens, Adolf, Instr., Bolderājā, Muižas 20—3.
— Alex., Bmt., Valdemāra 64—4.
— Alex., Schmied, Matīsa 19—3.
— Alph., Eisendr., Bērzu 4—2.
— Andr., Kondukt., Stabu 105—
— Ant., Kfm., Maiznicas 10—24
— Ant., Landw., Alzungas 2.
— Arn., Stabu 90—38.
— Edg., Schuhm., Olgas 4—13.
— Ed., Marijas 114—3.
— Ed., Kfm., Daugavgrīvas 44—
— Ernst, Techn., Artilerijas 52—
— Felix, Schuhm., l. Palisādu 1
— Jahn, Ērgļu 3-a—41.
— Jahn, Rumpmuižas 9—18.
— Jahn, Bmt., Tvaika 90—11-12
— Jahn, Fuhrm., l. Piena 9—9.
— Jahn, Geschäftsf., Avotu 5—1
— Jahn, Kelln., Stabu 20—36.
— Jahn, Landw., Krūmu 9—1.
— Jahn, Met.-Schl., Sparģeļu 5
— Jahn, Schndr., Ausēkļa 14—1
— Jak., Fuhrm., Zvaigžņu 17—1
— Joh., Verk., Matīsa 19—3.
— Joh., Verk., Daugavgrīvas 44
— Joh., Masch., Olgas 4—13.
— Jul., Kfm., Matīsa 50—27.
— Jul., Verw.-Gl. d. Lettl. Milch Zentr. Ges., Dzirnavu 87/89—
— Karl, Bahnbmt., Alzungas 2.
— Karl, Fleisch., Uniona 6—2.
— Karl, Fuhrm., l. Piena 9—9.
— Martha, Sapieru 3—53.
— Pet., Expr., Brīvības 122—31.
— Pet., Fuhrm., l. Piena 9—9.
— Pet., Ordin., Kr. Barona 13/1
— Rich., Sattl., Brīvības 126—1
— Wold., Kfm., Dzirnavu 66—9.
Rubenstein, Abram, Stud., l. Pe 26/28—7.
— Hirsch, Kfm., l. Peldu 26/28
— Jak., Verk., Kurmanova 16—
— Jenny, Kont., l. Peldu 26/28
— Peisach, Stud., l. Peldu 26/2
— Salman, Kfm., Blaumaņa 21—
Rubentschik, Itzig, Kfm., Marttas 64—9.
Ruberg, Karl, Schuhm., Valmiera 32—3.
— Rosalie, Schndrn., Akas 2—1

Rubert, Arn., Korrekt., Zvaigžņu 13—18.
— Arn., Rechtsanw., Palasta 3, Tel. 20926.
— Bernh., Veter.-Arzt, Lopkautuves ielā 2.
— Joh., Prof. Dr. med. Dzirnavu 31—4, Tel. 95608.
Rubien, Heinr., Hsb., Daugavgrīvā, Viesnīcas 12.
— Helene, Kont., Kungu 22—7.
Rubik, Pet., Schndr., Kalnciema 100—13.
H.-H. Rubin & Dannenberg, Manuf.-Waren, Inh.: Chaim Rubin u. Jos. Dannenberg, Kungu 18, Tel. 22775.
Abram Rubin, H. II., Exp. u. Handel m. Holz, Basteja b, 11—5.
Dweira Rubin, Manuf.-W., Marijas 29—40, Tel. 93321.
Rubin, Abr., Stud., Timoteja 1—13.
— Abram, Klempn., Mārstaļu 16—8.
— Anna, Stabu 53—9.
— Ant., Bmt., Kurmanova 11—3.
— Aron, Holzbr., Timoteja 1—13.
— Chaim, Brīvības 35.
— Dweira, Kfm., Marijas 29—40.
— Lehr., Lāčplēša 116—5.
— Feija, Kont., Timoteja 1—13.
— Felix, Bmt., Kurmanova 11—3.
— Gabr., Lastfuhrm., Katoļu 3—42.
— Hanna, Lāčplēša 116—5.
— Isr., Ģertrūdes 51—10.
— Isr., Lehr., Lāčplēša 5—14.
— Meyer, Aufs., Cēsu 2—81.
— Milda, Stud., Ģertrūdes 3—30.
— Nehama, Kont., Timoteja 1—13.
— Pauline, Wärt., Tērbatas 20—6.
— Pesse, Hsb., Basteja b. 11—5.
— Riwa, Ģertrūdes 38—7.
— Rosa, Lāčplēša 116—5.
— Selda, Stud., Lāčplēša 75—14.
— W., Apotheker, Lāčplēša 16.
— Xenia, Brīvības 93—24.
— Zodek, Kfm., Matīsa 16—2.
Rubina, Chasja, Stud., Lāčplēša 61—23.
Rubinowitsch, Abel, Holz-Ind., Vilandes 2—2.
— Elka, Vilandes 2—2.
— Isr., Vilandes 2—2.
Rubinowitz, Mowscha, Holzbr., Rūpniecības 3-b—6.
Rubinstein, Abr., Kfm., Elizabetes ielā 22—58.
Rubinstein & Fogelowitz, Minsterejas ielā 4, Tel. 20867.
Rubinstein & Trembatzky, Manuf.-Waren, Inh.: Aron Rubinstein u. Salman Trembatzky, Kaļķu 9, Tel. 20187. Tel.-Adr.: Manufaktur
E. Rubinstein, Holzniederl. (A. Kristall), Preču stac. 56, Tel. 93765.
Golde Rubinstein, H. III., Manuf.-W., Kungu 3.
Rubinstein, Aron, Inh. d. F-a Rubinstein & Trembatzky, Smilšu 12/14—6.
— Baschewa, Marijas 29—22.
— Chaja, Pharm., Marijas 29—22.
— Charlotte, Lehrn., Blaumaņa 5—6.
— Dine, Strick., Marijas 29—22.
— Dora, Stud., l. Smilšu 12/14—6.
— E. A., Kārļa 21/23.
— Elias, Kfm., Ģertrūdes 37—2.
— Feiwusch, Kont., Ģertrūdes 69/71—54.
— Gode, Marijas 12—8.
— Grig., ver., Rechtsanw., Kr. Barona 4—4, Tel. 21351, Spr. v. 9—10 u. 4—6.
— Henriette, Marijas 12—8.
— Hirsch, Verk., Brīvības 28—21.
— Idel, Verk., Brīvības 81—12.
— Ilja, Verk., Stabu 46/48—75.
— Jossel, Kfm., Ģertrūdes 54—14.
— Kasiel, Lehrl., Elizabetes 22—58.
— Lasar, Rechtsanw., Kr. Barona ielā 4—4.
— Lea, Marijas 12—8.
— Lea, Zahnärztin, Tērbatas 57/61—13.
— Markus, Lazaretes 3—9-a.
— Mich., Jurist., Lāčplēša 35—14.
— Moses, Kfm., Ģertrūdes 37—3.
— Paula, Stud., l. Smilšu 12/14—6.
— Rub., Rabbiner, Ģertrūdes 37—2.
— Sarah, Marijas 29—22.
— Sewald, Verk., Brīvības 40—24.
— Simon, Ag., Kurmanova 10—36.
— Zila, Elizabetes 22—58.
Rubinstein-Schmuelson, Rūpniecības 3.
Rubis, Alex., Kfm., Dzirnavu 40—6.
— Karl, Bmt., Karlīnes 1-b—14.
— Karl, Geh. d. Kanzl.-Chefs d. Zollverw., Karlīnes 1-b—14.
— Karl, Mont., Rūpniecības 22—23.
— Karl, Stud., Lāčplēša 50—21.
— Paul, Bmt., Marijas 86—5.
Rubkow, Elisabeth, Bmtn., Bruņinieku 12—10.
— Wera, Lehrn., Bruņinieku 12—10.
Rublausk, Annette, Elizabetes 91/93—26.
Rublewsky, Adolph, Glasbl., Duntes 23/25—5.
— Jak., Schloss., Vagonu 10—5.
— Wold., Schuhm., Daugavgrīvas 45—4.
Eduard Rublis, Schuhm.-Werkst., Matīsa 18,
Jahn, Rublis, G. V., Schneiderwerkst., m. Smilšu 10—1. Tel. 20132.
Rublis, Alex., Schuhm., Hospitāļa ielā 22—37.
— Alma, Fris., Rēveles 90—59.
— Anna, Strick., Stabu 49-a—15.
— Arv., Stud., Ģertrūdes 89—41.
— Bertha, Zeļļu 29—22.
— Ed., Bäcker, Brīvības 94—34.
— Ed., Ind., Matīsa 18—20.
— Emil, Mal., Marijas 106—8.
— Ernst, Schmied., Brīvības ielā 147-a—20.
— Irma, Strick., Sapieru 1-a—24.
— Jahn, Mal., Brīvības 135—1.
— Jahn, Schmdr., m. Smilšu 10—1.
— Jahn, Silberschm., Zeļļu 29—22.
— Jul., Restaur., Cēsu 3—32.
— Olga, Lehrl., Meistaru 6—1.
— Otto, Brieftr., Meistaru 6—1.
— Pet., Schmd., Kr. Barona ielā 51-a—1-9.
Rubloff,, Kunstmalerei, m. Ķēniņu ielā 4.
Rubloff, Joh., Inh. d. F-ma **Joh. Rubloff,** m. Ķēniņu 4.
— Alex., m. Ķēniņu 4—4.
— Elsa, Bmtn., Matīsa 52-a—20.
— Olga, Wirt., m. Ķēniņu 4—3.
Rubowsky, Anna, Hndlrn., Brīvības ielā 186—70.
— Marie, Schndrn., Bruņinieku ielā 72—18.
— Minna, Schndrn., Matīsa 52-a—20.
Rubowitsch, Jos., Buchbind., Kurmanova 20-b—26.
Rubowitz, Isaak, Agent, Kr. Barona ielā 36—24.
— Jette, Stud., Kr. Barona 36—24.
Rubowsky, Jul., Buchh., Brīvības ielā 144—20.
Rubul, Jahn, Verk., Brīvības ielā 10/12—16.
— Pet., Wächt., Ganību d. 15—46.
Rubulis, Franz, Stud., Kr. Barona ielā 49—29.
— J., Miera 47.
Rubuls, Wl., Volks-Wohlfartsminister, Lāčplēša 35—30, Tel. 96816.
Rubzow, Livia, Kass., l. Jēkaba ielā 30—9.
— Sina, Kass., l. Jēkaba 30—9.
— Sophie, l. Jēkaba 30—9.
Ruchmann, Chaim, Verk., l. Maskavas ielā 106—35.
Rucholt, Mart., Brieftr., Ventspils ielā 26-a—7.
Rucks, Hugo, Tschlr., Schreyenbusch, II. Lin. 40—1.
— Karl, Hsb., Schreyenbusch, II. Lin. 40.
Rud, Franz, Heiz., Gogoļa 7—18.
Rudajew, Marie, Lehrn., Lāčplēša ielā 75—17.
— Mowscha, Lehrl., Lāčplēša ielā 75—17.
Rudak, Pet., Marijas 132—40.
Rudakow, Alex., Lagerverw., d. F-ma Georg Schatté & Co., Antonijas 9—16.
— Lew, Dzirnavu 3—5.
— Marie, Hsbn., Dzirnavu 3—5.
— Wlad., Ing., Dzirnavu 3-a—4.
Rudan , Ludw., Bmt., m. Nometņu ielā 44-c—1.
Rudas, Owsej, Kfm., Kr Barona ielā 39—10.
Jahn, Rudasch, G. V., Gärtn., Šulcmuiža, Šķērsielā 7.
Rudasch, Jahn, Gärtn., Šķērsu ielā 7—1.
— Osk., Gärtn., Šķērsu 16-a—1
Rudau, Lucie, Valdemāra 44—5.

Gebr. Rudbach
kl. Wagestrasse 1. Tel. 23949
hiesiges reichsortiertes Lager iu
Böhlerstählen
Allein-Vertreter der Stahlwerke:
Gebrüder Böhler & Co., Akt.-Ges.
Wien, Berlin, Düsseldorf etc.

Gebr. Rudbach, Agentur (Stahlw., Feilen, Schmirgelsteine). Inh.: Wilh. u. Osk. Rudbach, m. Svaru ielā 1, Tel. 23949.
Rudbach, Wilh., Ing., Alberta ielā 12—19.
Rudbard, Emilie, Laboratorijas ielā 25—29.
— Jahn, Lektor, Elizabetes ielā 91/93—14.
— Olga, Laboratorijas 25—29.
Rudbarsd, Lawise, l. Kandavas ielā 5—6.
— Minna, Teleph., l. Kandavas ielā 5—6.

Ruddin, Osk., Ag., Kurmanova ielā 10—15.
Rudel, Irma, Wirtsch., Kaļķu ielā 30—4.
— Jur., Buchh., Podraga, Seberga mājās, 10 un 5.
— Thekla, Fruchtw. Fabr. Inh., Baznīcas 26—6.
Rudelmann & Steingold, Hutfabrik, Teatra 5.
Rudelmann, Solom., Kfm., Avotu ielā 30—40.
Rudenkow, Alice, Kont., Doma lauk. 9—5.
Rudens, Alide, Kurs., Stabu 49—15.
— Emilie, Stud., Stabu 46/48—58.
— Milda, Schndrn., Dārtas 24—2.
Ruder, Helene, Geschäftsf., Kurmanova 20-b—31.
— Lotte, Matīsa 86-a—2.
Ruderklub, Rig., Balasta d., 1. Tel. 96884.
Ansis, Rudewitsch, Messerfabr., Matīsa 63.
Rudewitsch, Ansis, Schmd., Matīsa ielā 63—15.
Rudewitz, A., Kr. Barona 37.
— Dav., Messerschmd., Laboratorijas 1—3.
— Fritz, Zimmerm., Vingrotāju ielā 9—20.
— Friederika, Verk., Stabu 63—7.
— Hans, Valdemāra 8—10.
— Jahn, Rechnungsf., Hospitāļa ielā 20-d—32.
— Jahn, Schloss., Rumpmuižas ielā 37—9.
— Karl, Schloss., Jelgavas šos. 45-a—7.
— Wold., Verk., Bruņinieku ielā 72—11.
Rudgalis, Jos., Fuhrm., Vitebskas ielā 11—1.
Rudgalw, Dore, Hospitāļa 37—10.
— Mart., Dw., Marijas 86—17.
Rudi, Philipp, Wächt., Ludzas ielā 46—4.
Jankel Rudin, Holz. u. Balken, Kurmanova 24—4, Tel. 96329.
Nota Rudin, Expeditor, Sadovņikova ielā 13, Tel. 91567.
Rudin, Isaak, Verk., Kurmanova ielā 10—37.
— Jak., Kfm., Marijas 43—6.
— Jak., Stud., Sadovņikova 13—3.
— Jak., Kfm., Marijas 43—6.
— Jankel, Holzbrack., Kurmanova ielā 24—4.
— Lipka, Bmt., Strēlnieku 5—4.
— Note, 1. Palisādu 16—5.
— Nota, Exped., Sadovņikova ielā 13—3.
— Olga, Stud., Ģertrūdes 34—27.
— Osk., Brack., Sadovņikova 13—3.
Rudis, Albin, Fuhrm., Hospitāļa ielā 7—13.
— Anna, Hospitāļa 9—14.
— Franz, Artilerijas 56—5.
— Jahn, Aufs., Avotu 36—8.
— Kas., Fuhrm., Augustines ielā 17—9.
— Mich., Artilerijas 56—5.
— Michalina, Kont., 1. Monetu ielā 7—8.
— Pet., Zuschl., Viļānu 14—46.
Rudischko, Chr., Lejas 18-a—2.
Rudits, Alex., Kfm., Dzirnavu 82—22.
— Jahn, Hdlr., Elizabetes ielā 10-a—18.

Rudkin, Ossip, Kfm., m. Kalnu ielā 1—1.
Rudkischky, Dan., Schndr., Lāčplēša ielā 118—40.
Rudkoffsky, Alice, Barmhschw., Baznīcas 13—4.
— Edith, Lehrn., Skolas 27—18.
— Elsa, Kont., Skolas 27—18.
— Melanie, Lehrn., Skolas 27—18.
— Osk., Prov., Skolas 27—18.
Rudl, Albin, Blaumaņa 12—7.
— Helene, Kont., Blaumaņa 12—7.
— Paul, Red. d. «Segodņa», Blaumaņa 12—7.
— Rosa, Blaumaņa 12—7.
— Willy, Blaumaņa 12—7.
Rudlapa, Nora, Stud., 1. Maskavas ielā 76—23.
Rudler, Manja, Strick., 1. Maskavas ielā 54—29.
Rudlop, Anna, Kuģu 13—2.
Rudmann, Joh., Wächt., Kuģu ielā 42/48—2.
— Mathilde, Schndrn., Atgāzenes ielā 18—2.
— Paul, Arzt, Marijas 12—18.
Rudmees, Wilum, Dw., 1. Pils ielā 13/15—19.
Rudnitzky, Hirsch, Kfm., Avotu ielā 29—5.
Rudoff, Isaak, Sattl., Lāčplēša ielā 131—5.
Rudold, Kurt, Bmt., Matīsa 75—6.
— Ottilie, Schrifts., Matīsa 63—6.
— Paul, Schritfs., Matīsa 63—6.
H. Rudolff, Schreibmasch.-Gesch., Jaunā 21, Tel. 22518.
Rudolff, Aug., Bankbmt., Aspazijas bulv. 7—8.
— Ed., Buchh., Artilerijas 8—37.
— Herb., Inh. d. F-ma H. Rudolff, Kapseļu 12—3.
— Jos., Buchh., Kuldīgas 4—8.
— Luise, Matīsa 89—3.
— Mich., Buchh., Artilerijas 8—37.
— Willis, Schuhm., Brīvzemnieka ielā 14/16—12.
— Gertr., Ormaņu 6—3.
Rudometoff, Elsa, Maiznīcas 12—4.
— Iwan, Geschäftf., Ģertrūdes ielā 61—5.
— Wjatscheslav, Bmt., Karlines ielā 26—2.
Rudometow, Beate, Skolas 20—22.
— Wlad., Kont., Baznīcas 10/12—5.
Rudomin, Matth., Krāsotāju 6—9.
Rudop, Hans, Krāsotāju 6-a—13.
— Olga, Tock., Krāsotāju 6-a—13.
Rudow, Boris, Kont., Plkv. Brieža ielā 1—9.
— Jank., Lehr., Plkv. Brieža ielā 1—9.
— Lev, Stud., Plkv. Brieža 1—9.
— Paje, Stabu 84—19.
Rudowa, Sima, Kont., Ģertrūdes ielā 54—10.
— Ziwia, Ģertrūdes 54—10.
Rudowitsch, Anna, Hdlrn., Tulas ielā 2—8.
— Rob., Kelln., Blaumaņa 26—44.
— Dorothea, Bruņinieku 28—9.
— Herb., Stud., Stabu 87—2.
— Jahn, Hospitāļa 20-d—18.
— Jahn, Dw., Baznīcas 36—23.
— Jahn, Sattl., Stabu 87—2.
— Julie, Industr., Bruņinieku ielā 28—9.

Rudowsky, Alex., Kont., Skolas ielā 22—15.
— Andr., Buchb., Cepļa 4/6—8.
— Ant., Hsb., Olivu 7—5.
— Jahn, Bmt., Klusā 7—33.
— Jahn, Tschl., Zalves 125—1.
— Martha, Zalves 125—1.
— Olga, Stud., Bruņinieku 28—1
Ruds, Barbara, Dw., Elijas 19—26.
Rudsat, Jahn, Bahnbmt., Avotu ielā 62—41.
Rudse, Jak., Zmmrm., Zvaigžņu ielā 2—12.
— Juliane, Schndrn., Zvaigžņu ielā 2—12.
Rudse-Rudsit, Wold., Phot., Artilerijas 21—21.
Rudsewitsch, Ant., Bahnbtm., Sadovņikova 21—7.
— Elisabeth, Sapieru 1—3.
Rudsiansky, Karl, Lehrl., Lapu ielā 3-a—2.
— Mich., Schrifts., Lapu 3-a—2.
Rudsin, Paul, Postbmt., Anniņmu ielā 25-a—1.
Rudsinsky, Anna, Dw., Katoļu ielā 10—11.
— Ludw., Fuhrm., Katoļu 10—11.
— Vinzent., Rēveles 17—10.
Rudsis, Emilie, Schndrn., Abavas ielā 8—5.
— Fritz, Verw.-Gl. d. A.-G. «Ato Tērbatas 4—18.
— Gedert, Augustines ielā 12—65.
— Jahn, Fuhrm., Matīsa 65—13.
— Jahn, Landt.-Abg., Lapu ielā 15—14.
— Jahn, Landw., Tīriņu 52—1.
— Karl, Lehr., Kuģu 25—2.
— Karl, Lehr., Kuģu 25.
Rudsis, Mart., Zimmerm., Zvaigž ielā 2—52.
— Rob., Lapu 15—14.
— Th., Flieger, Reņģes 3—6-7.
A. Rudsit & T. Fogel, H. I., Age (elektro-mediz. Art. u. Chemik ien). Inh.: Alb. Rudsit u. Theod Fogel, 1. Smilšu 4. Tel. 22757. u. 23061.
Anna Rudsit, Waschanst., Marijas ielā 10.
A. Rudsit, Restauration, Tērbatas ielā 2, Tel. 93384.
Ernst Rudsit, Sensenschärfer u. Fournierfabr., Vidzemes šos. 35, Tel. 90994.
G. Rudsit, Kohlsäuerung, u. Hande Inh.: Georg Rudsit, Duntes ielā 15/17, Tel. 92697.
Julie Rudsit, Rest. I. Kl., Hotel «Riga», Tērbatas 7, Tel. 93433.
K. Rudsit, Schuhhandl., Kr. Baron ielā 31-a, Tel. 90433.
Peter Rudsit, G. V., Schuhmacherwerkst., Stabu 57.
Rudsit, A., Dzirnavu 82.
— Adam, Schuhm., Jēkabpils ielā 31—4.
— Alb., Mitinh., d. F-ma A. Schu Rudsit u. Co., Tērbatas 50—8. Tel. 91290.
— Alb., Mitinh. d. F-ma A. Ruds & Th. Fogel, Plkv. Brieža 7. Tel. 95977.
— Alb., Klavierst., Kapu 18—8.
— Alb., Tischl., Schreyenbusch, IV. Querlin., 21—3.

— Alex., Kondukt., Rēveles 61—52.
— Al-dra, Kont., Ģertrūdes 113—40.
— Aldra, Stud., Daugavpils ielā 41—67.
— Alma, Stabu 93—29.
— Alma, Kass., m. Nometņu ielā 7—26.
— Alma, Verk., Kr. Barona 37—4.
— Amalie, Verk., Ģertrūdes ielā 111—11.
— Anna, Erzieh., Brīvības 2—27.
— Anna, Dw., Alt-Mühlgraben, Mangaļu 15-a—2.
— Anna, Abt.-Führ. d. Ausl. Passabt., Valdemāra 3—14, Tel. 20030.
— Anna, Schndrn., m. Lubānas ielā 17—15.
— Anna, Dw., l. Kandavas 2—1.
— Anna, Lehrn., Ganību d. 27—1.
— Anna, Bmtn., Valdemāra 3—14.
— Arn., Mont., Ģertrūdes 89—36.
— Hans, Expr., Dārtas 20—26.
— Arth., Stud., Marijas 13—1.
— Aug., Lāčplēša 23.
— Aug., Mitinh. d. F-ma R. Petermans & Co., Marijas 19.
— Aug., Schndrn., Blaumaņa ielā 3—17.
— Aug., Kfm., Ganību d. 25—12.
— Aug., Lehrl., Alt-Mühlgraben, IV. Lin. 178—1.
— Aug., Schndrn., l. Maskavas ielā 93—6.
— Aug., Schloss., Gaujienes 8—1.
— Aug., Geschäftsf., Āsu 5—6.
— Aug., Kfm., Hsb., Tērbatas ielā 2—1.
— Aug., Tischl., Dārza 32—1.
— Aug., Hsb., Ropažu 58.
— Auguste, Verk., Avotu 18—6.
— Bertha, Schndrn., Bruņinieku ielā 24/26—1.
— Christine, Hsb., Kundziņņsalā, VI. šķ. lin., 7.
— Christine, Hsbn., Mārtiņmuižas ielā 8—1.
— Christine, Kont., Avotu 16—9.
— Ed., Abt.-Leit., Kr. Barona 21—2.
— Ed., Kfm., Matīsa 91—17-a.
— Ed., Holzbrack., Popova 3-a—86
— Ed., Schriftgiess., Ludzas ielā 52—14.
— Elise, Schndrn., Marijas 131—19.
— Ella, Strick., Klijāņu 5—56.
— Elsa, Blumenbindl., Brīvības ielā 122—23.
— Elsa, Stud., Ganību d. 27—1.
— Elsa, Verk., Brīvības 136/138—57.
— Elsa, Verk., Stabu 49-a—15.
— Elsa, Wärt., Elizabetes 89—8.
— Elvira, Bmtn., Dzirnavu ielā 34-a—21.
— Emma, Margrietas 11—3.
— Emma, Bruņinieku 5.
— Eva, Matīsa 74—24.
— Ewald, Avotu 4—35.
— Fritz, Assist., Elizabetes 9—1.
— Fritz, Bruņinieku 59—21.
— Fritz, Schloss., Ķieģeļu 4—2.
— G., Hsb., Dir. d. A.-G. «Auto-Satiksme», Tērbatas 7, Tel. 92772.
— Georg, Svērtuves 62/68.
— Gabr., Hdlr., Ģertrūdes ielā 89—37.
— Greeta, Marijas 5—28.
— Grete, Kapu 18—5.
— Gust., Schmd., Uniona 12—4.
— Hugo, Buchh., Karlines ielā 7/9—18.
— Hugo, Stud., Avotu 4—35.
— Ilse, Stabu 49-a—25.
— Irma, Stud., Bruņinieku 35—4.
— J., Kr. Barona 16.
— J., Miesnieku 14.
— Jahn, Blaumaņa 25—1.
— Jahn, Bmt., Lāčplēša 75—4.
— Jahn, Bmt., Matīsa 111—10.
— Jahn, Chauff., v. Jelgavas ielā 38—3.
— Jahn, Expr., Laboratorijas ielā 15—1.
— Jahn, Färber, Kr. Barona ielā 109—85.
— Jahn, Fuhrm., Zvaigžņu 19—3.
— Jahn, Kfm., Brīvības 127—19.
— Jahn, Kfm., Erģļu 3-a—12.
— Jahn, Kondukt., Bruņinieku ielā 115—137.
— Jahn, Kunstmal., Marijas 10—83.
— Jahn, Mal., Aptiekas 38—23.
— Jahn, Schloss., Brīvības 122—23.
— Jahn, Schndr., Kr. Barona ielā 118—2.
— Jahn, Schrifts., Ventspils 19—7.
— Jahn, Schuhm., Kr. Barona ielā 114—19.
— Jahn, Stud., m. Nometņu ielā 7—26.
— Jahn, Tischl., Marijas 136-39.
— Jahn, Verk., Blaumaņa 9—38.
— Jahn, Verk., Marijas 38—1.
— Jahn, Wächt., Hospitāļa 29—6.
— Jak., Expr., Stabu 105—60.
— Jak., Kfm., Marijas 26—9.
— Jak., Landw., Stat. Rangierbahnhof, W. 3.
— Jak., Tischl., Matīsa 44—38.
— Jenny, Lehrn., Elizabetes 9—1.
— Joh., Bruņinieku 28—64.
— Julie, Hsbn., Priežu 12.
— Julie, Hsbn., Tērbatas 7—4.
— Julie, Hsverw., Ventspils ielā 62/70—2.
— Julie, Schndrn., Bruņinieku ielā 24/26—1.
— Jul., Instr., Kr. Barona ielā 31-a—17.
— Jul., Stud., Marijas 10—83.
— Juris, Schuhm., Lapu 9—1.
— Justine, Strick., Krāsotāju ielā 23—26.
— Karl, Bmt., l. Kandavas 2—1.
— Karl, Dw., Strēlnieku 9—16.
— Karl, Dw., Valdemāra 69-b—22.
— Karl, Fuhrm., Marijas 136—9.
— Karl, Ind., Blaumaņa 11/13—21.
— Karl, Hsb., Gaujienes 8.
— Karl, Landw., Būdas 28—1.
— Karl, Lehrl., Ganību d. 27—1.
— Karl, Lehr., Turaidas 3—10.
— Karl, Maur., Aizupes 24—5.
— Karl, Schrifts., Daugavpils ielā 41—67.
— Karl, Stud., Bruņinieku 28—101.
— Karl, Stud., Marijas 15—12.
— Karl, Tischl., Tulas 8—5.
— Karoline, Elizabetes 9—1.
— Karoline, Marijas 55—37.
— Karoline, Hdlrn., l. Lubānas ielā 7—28.
— Katherine, Hsbn., l. Bišu 1—1.
— Katherine, Verk., Marijas ielā 139—96.
— Lise, Dw., Klusā 23—10.
— Lawise, Marijas 115—32.
— Leonhard, Lehrl., Vilandes ielā 12—22.
— Mahrzis, Pokrova 12—1.
— Mahrzis, Bahnwächt., Kojsalas ielā 11—13.
— Marie, Dārzaugļu 6—51.
— Marie, Marijas 132—130.
— Marie, Bmtn., Erģļu 3-a—13.
— Marie, Buchh., Marijas 82/84—25.
— Marie, Hdlrn., Laboratorijas ielā 5—6.
— Martha, Krankenpflg., Rūjienas ielā 7—23.
— Martha, Schndrn., v. Jelgavas ielā 13—3.
— Mathilde, Dzirnavu 87/89—5.
— Mart., Lastfuhrm., Schreyenbusch, II. Lin. 31—2.
— Mart., Tischl., Lāčplēša 65—2.
— Nik., Feldsch., Harasa ielā 1—40/41.
— Olga, Brīvības 136/138—29.
— Osk., Silberschmd., Vēja 1/3—8.
— Osw., Lāčplēša 27—30.
— Osw., Schloss., Stat. Rangierbahnhof, W. 3.
— Paula, Dzirnavu 60—18.
— Pauline, Kont., Strēlnieku ielā 9—16.
— Pauline, Schndrn., Stabu ielā 49-a—25.
— Pet., Aufs., Zentralgefängnis, 1—40.
— Pet., Elektro-Mont., Mūrnieku ielā 14—4.
— Pet., Fuhrm., Pokrova 12—7.
— Pet., Fuhrm., Uniona 20—16.
— Pet., Maurer, Pērnavas 12-a—16.
— Pet., Mstr., Torņakalna Dzelzsc. ēkā 5—2.
— Pet., Prok., Kr. Barona ielā 13/15—4.
— Pet., Schloss., Brīvības 122—23.
— Pet., Schuhm., Katoļu 56—113.
— Pet., Schuhm., Marijas 83/85—65.
— Pet., Tischl., Bruņinieku ielā 44/56—53.
— Pet., Zimmerm., Lapu 15—9.
— Rich., Bibl., Bruņinieku 12—42.
— Rich., Schrifts., Grobiņu 4/6—3.
— Rob., Verk., Ķemerejas 3—8.
— Selma, m. Nometņu 7—26.
— Selma, Putzm., Elizabetes ielā 31-a—2.
— Selma, Schausp., Elizabetes ielā 75—8.
— Sophie, Wäsch., m. Smilšu ielā 11—4.
— Stanisl., Elektro-techn., Matīsa ielā 124—58.
— Susanne, Priežu 12—1.
— Theod., Kurier, Valdemāra ielā 1-a—4.
— Theophil, Landt.-Abg., Kr. Barona 62—4.
— Wally, Hdlrn., Kr. Barona ielā 31-a—17.
— Wilhelmine, l. Lāču 9—32.
— Wilhelmine, Hdlrn., Ķemerejas ielā 3—8.
— Wilma, Putzm., Marijas 132—130
— Wlad., El. Mont., Kuģu 22—42.
— Wold., Kr. Barona 92—5.
— Wold., Glasbl., Schreyenbusch, II. Lin. 40—5.
— Wold., Schuhm., Katoļu 28—30.
Rudsitis, Helmar, Stud., Brīvības ielā 126—33.

— Jahn, Kur., Brīvības bulv. 14.
— Mart., Koch, Brīvības 126—33.
— Rud., Wächt., Matīsa 29—10.
Rudsits, Albert, Kfm., Tērbatas ielā 50—8.
— Alwine, Schndrn., Pērnavas ielā 18—45—53.
— Dav., Bmt., Valdemāra 3—14.
— Ed., Bruņinieku 62—5-6.
— Ernst, Hsb., Vidzemes šos. 35.
— Ernst, Industr., Valču 7—41.
— Indr., Bmt., Elizabetes 103—28.
— Jahn, Expr., Ģertrūdes 89—36.
— Jahn, Hsb., Marijas 49—10.
— Jahn, Hsb., Ogļu 4—40.
— Jahn, Kfm., Marijas 131—5.
— Jahn, Koch., Lienes 23—4.
— Jahn, Lehr., Lienes 6—9.
— Karl, Expr., Krāsotāju 15—15.
— Karl, Kfm., Skolas 13—28.
— Karl, Musik., Bruņinieku 72—45.
— Karl, Stud., Bruņinieku 22—14.
— Karl, Stud., Ģertrūdes 54—29.
— Mahrzis, Maurer, Bērzmuižas ielā 4—2.
— Rob., Stud., Ģertrūdes 54—28.
— Sim., Zimmerm., Čiekurkalnā, IV šķ. lin. 21—3.
Rudsky, Sophie, Erzieh., Valdemāra ielā 61—8.
B. Rudsroog, & Co., Drogenhandl., Inh.: Peter Petrow, l. Grēcinieku ielā 3.
Rudsroog, Bertha, Baložu 22—4.
— Karl, Drog., Augļu 8-a—7.
— Mart., Lehrl., Baložu 22—4.
Rudsrowitsch, Wilh., Kfm., Matīsa ielā 82—13.
Rudsschin, Evgenia, Mützenm., Kungu 25/27—17.
Rudstein, Roda, Kont., Lāčplēša ielā 96—4.
— Schloma, Fuhrm., Lāčplēša 96—4.
Rudul, Irma, Bmtn., Dzirnavu ielā 34-a—3.
— Ed., Bmt., Marijas 106—13.
Rudus, Pet., Bäcker, Kojsalas ielā 25—13.
Rübin, Chaim, Kfm., Brīvības ielā 35—21.
IV. šķ. lin. 21—3.
John Rücker & Co., H. I., Getreide, Inh.: Osk. Stahl, Nic. Stahl. Valdemāra 8, Tel. 21468.
Rücker, E., v., Hanzas lauk. 3.
Rüdiger, Christ., Schornsteinfg., Mūrnieku 5—5.
— Emilie, Wirt., m. Pils 3—5.
— Franz., Mus., Brīvības 69—5.
— Karl, Tischl., Matīsa 44—33.
— Wilh. v., ver. Rechtsanw., l. Pils 18—5, Tel. 21151.
Rüger, Adolf, Buchhandl., Elizabetes ielā 2—9.
— Erich, Deklar., Brīvības 17—10.
— Margarethe, Brīvības 17—10.
— Nadeshda, Kont., Krāmu 6—4.
Rühl, Olga, l. Jēkaba 26/28—22-a.
Rühn, Auguste, Kont., Tērbatas 33/35—18.
— Karl, Schndr., Tērbatas 33/35—18.
Rümpe, Pet., Kfm., Kārļa 9—3.
Rüsch, Joachims, Mech., Karlīnes 8/10—7.
Rütel, Ferd., Ģertrūdes 43—22.
— Wilhelmine, Lāčplēša 29—22.

Buchdruckerei & Verlag R. Ruetz & Co. A.-G. (Rigasche Rundschau), G. I., Buchdruckerei & Verlag, Präses: vereid. Rechtsanw. W. v. Rüdiger, Vice-Präses: Dr. A. Ruetz, Glieder d. Verwalt.: W. Baron Fircks u. A. Intelmann. Verantwortlicher Schriftleiter: Dr. jur. P. Schiemann. Kand.: H. Haffelberg u. vereid. Rechtsanw. E. Pabst, Disp. Dir.: E. Mahsing, Prok.: F. Osterburg, Doma lauk. 5. Tel. 21173, 21174 u. 21175, Tel.-Adr.: Rundschau-Riga, Postfach 7

W. Ruetz

General-Agentur

der Versicherungs- u. Transport-Akt.-Ges.

„Latvijas Lloids"

Riga, gr. Sandstr. 1/3, Rossijahaus. Tel. 22545.

W. Ruetz, H. III., Versich.-Agentur, Inh.: Wilh. Ruetz, l. Smilšu 1/3—8a Tel. 22545.
Ruetz, Alfr., Dr., Hsb., Citadeles 2—9.
— Wilh., Inh. d. F-a «Latvijas Lloids», Brīvības 49—7.
— Xenia, Bmtn., Brīvības 49—7.
Rufmann, Andr., Mal., l. Maskavas 129—26.
— Eug., Bmt., Strēlnieku 1-a—2.
Ruga, Wold., Schloss., l. Maskavas 140-a—28.
Rugais, Jos., Mont., Matīsa 33—6.
— Mart., Aufs., Ganību d. 15—67.
Rugain, Elvire, Kont., l. Stacijas 8—34.
— Euphrosine, Daugavpils 57—7.
— Paul, Stud., Brīvības 44/46—3.
Rugajs, Al-dra, Handarb.-Lehrn., Kalnciema 2-b—21.
— Anna, Wirt., Kalnciema 37—5.
— Ed., Schloss., Rēveles 91—28.
— Mart., Aufs., Ganību d. 15—67.
— Pet., Bäck., Rēveles 91—33.
Ruge, Georg, Dir. d. Holzfabr., Joh. M. Braun, Kojsalas 12—3.
— Malle, Strick., Vēja 7—12.
Rugen, Jahn, Bmt., Klusā 7—24.
— Olga, Kont., Marijas 9—18.
— Otto, Kfm., Valguma 5—19.
— Wold., Arzt., Marijas 9—18, Tel. 98451.
— Ant., Kfm., Ģertrūdes 99—53.
Rugin, Dav., Hsb., Drabužu 1—1.
— Milda, Bmtn., Drabužu 1—1.
Ruhberg, Arth., Kfm., Arsenala 3/9.
Ruhdin, Alfr., Zuschl., Viļānu 14—13.
Ruhje, Jahn, Tischl., Slokas 83—3.
Ruhkis, Jul., Schriftf., Sadovņikova 11—6.
— Jula, Brīvības 153—26.
Ruhl, Emilie, Brīvības 186—22.
— Wilh., Poliz., Brīvības 186—22.

Ruhmann, Anna, Journ., Brīvības 1—5.
— Aug., Mech., l. Medus 3—2.
— Leontine, Schndrn., Marijas 42—47.
— Emilie, l. Medus 3—2.
— Emilie, Schndrn., Karlīnes 21—
— Moritz Kont., l. Nometņu 57—
— Pet., Dw., Pērnavas 25—30.
— Theod., Mech., l. Medus 3—2.
— Wold., Mech., l. Medus 3—2.
Ruhmann-Kehnin, Anna, Brīvības bulv. 1.
Ruhme, Alex., Dw., Brīvības 50—
— Jahn, Elek.-Mont., Bruņinieku 72—32.
Ruhmineeks, Art., Geschäftsf., El betes 77—9.
Ruhmneek, Arth., Geschäftsf., Eli betes 77—9.
— Bertha, Schausp., Elizabetes 77—9.
— Elisabeth, Kont., Elizabetes 77—
— Mich., Schndr., Krāsotāju 13—
Ruhmwaldt, Bertha, Heb., Marijas 133—67.
— Mart., Agent, Marijas 133—67.
Ruhne, Jahn, Schmied, Ropažu 65—
Ruhs, Anna, Schndrn., Karlīnes 17—
— Olga, Bmtn., Valmieras 39—18
— Jek., Verk., Karlīnes 17—9.
— Sophie, Karlīnes 17—9
Ruhsa, Arn., Zimmerm., Zalves 78—
— Charlotte, Geschäftsf., Blaum 25—5.
— Emilie, Buchh., Blaumaņa 25—
— Franz, Bahnbmt., Kuģu 22—39.
— Otto, Daugavpils 47—12.
— Valentin, Stud., Lāčplēša 50—
— Wilh., Schloss., Stabu 95—16.
— Wiswald, Popova 3-a—117.
Ruhse, Alex., Schmied, Marijas 132—84.
Ruhsin, Jenny, Bmtn., Tērbatas 6/8—26.
— Mart., Schndr., Tērbatas 6/8—
Ruhsis, Elsa, Strick., Rūjienas 7—
— Heinr., ver. Rechtsanw., Kr. B na 5—1-2, Tel. 91218.
— Jahn, Heiz., l. Kandavas 1—6.
— Karl, Kr. Barona 43—10.
— Karoline, Schndrn., Artilerijas 73—22.
— Mart., Maur., Kr. Barona 43—
— Milda, Kont., l. Kandavas 1—
Ruhsis-Ruhse, Lihbe, Dw., Grote 12—2.
Ruhte, Emilie, Torģeles 2—20.
Ruhten, Ernst, Bäcker, Bērzmui 15—4.
— Fritz, Poliz., Bērzmuižas 15—
— Jahn, Schuhm., Bērzmuižas 15
— Theod., Schloss., Lauku 6—19.
— Willis, Tischl., Bērzmuižas 15
Alex. Ruhtenberg, H. III., Holzexp. Vermittelung, Inh.: Karl-Alex der Ruhtenberg, Krameru 2.
A. G. Ruhtenberg, Buchhandl., An nijas 12, Te. 97402.
Chem.-Fabrik A.-G. Ruhtenberg, Inh.: Maximilian Ruhtenberg, Ganību d. 40, Tel. 92704.

Tabakfabrik
A. G. RUHTENBERG
Kommandit-Gesellschaft
RIGA
Mühlenstraße 33 Telephon 92771
Telegr.-Adr.: „Ruhtenberg-Riga“
Postfach 68
Detailverkauf
Jungfernstrasse 3 am Rathause
Telephon 22810
Siehe Inserat Seite A 10

K.G., **A. G. Ruhtenberg, Tabakfabr.,** Tabakhdlg., einz. off. Ges. Elisabeth Ruhtenberg, geb. Feyerabend, Dzirnavu 33, Tel. 92771, Filiale: l. Jaunavu 3, Tel. 22810, Tel.-Adr.: Ruhtenberg-Riga, Postfach 68.
Ruhtenberg, siehe auch Ruthenberg u. Rutenberg.
Ruhtenberg, Alex., Buchhdlr., Antonijas 12—10.
— Emma, Maschschr., Dzirnavu 74—20.
— Erna, Kont., Baznīcas 17—2.
— Gertrud, Wirt., Ganību d. 40—1.
— Hans, Dr., Prok. d. Chem.-Fabr. A. G. Ruhtenberg, Ausēkļa 5—8.
— Jak., Zollaufs., V. Jelgavas 6—1.
— Lihba, Kont., Lāčplēša 52/54—12.
— Max., Inh. d. Chem.-Fabr. A. G. Ruhtenberg, Ganību d. 40.
— Nik., Apoth., Dzirnavu 74—20.
— Otto, Dir. d. Tabakfabr. A. G. Ruhtenberg, Dzirnavu 33—1.
— Paul, Geschäftsf., V. Jelgavas 6—1.
— Rebekka, Lāčplēša 52/54—12.
— Jeanne, Schndrn., Cēsu 43—18.
— Sinaida, Verk., Laipu 9 un Kaļku 19—4.
— Tobias, Dir. d. Tabakfabr. A. G. Ruhtenberg, Mednieku 2—1.
Ruhtendahrs, Anna, Buchh., Ģertrūdes 97—12.
— Jahn, Ģertrūdes 97—12.
Ruhtenthal, Felix, Glaser, Cēsu 12—14
Ruhtin, Andr., Hsb., Čiekurkalnā, I. lin. 28.
Ruhtin, Nik., Maur., Kr. Barona 106—21.
— Ottilie, Stud., Stabu 70—30.
— Rob., Lehr, Gogoļa 21—11.
Ruhtinsch, Alfr., Offiz., Čiekurkalnā, IV. šķ. lin. 2—4.
Ruhtz, Aug., Intend., Kr. Barona 52—22.

Gravieranstalt
Th. Ruhwald
Inh. J. Edelhans
Vaļņu ielā Nr. 31.

Th. **Ruhwald,** Gravieranst., Inh.: Jak., Edelhaus. Vaļņu 31.

Ruhzin, Theod., Hospitaļa 31—14.
Ruiga, Liese, Verk., Artilerijas 64—1.
— Marie, Bmtn., Pērnavas 11—51.
— Paul, Leit. d. Forstabt. d. Landw Min., Ģertrūdes 110—30.
— Pet., Bmt., Pērnavas 11—51.
Ruikowitsch, Arv., Verw., Kr. Barona 133—15.
Ruitel, Selma, Hospitaļa 8—1.
— Pet., Bmt., Matīsa 67—23.
Ruitzen, Schannis, Vidzemes šos. 94—2.
Ruiwit, Emilie, Buchh., Karlīnes 7/9—45.
Ruizin, Noch., Krasta 5—11.
Ruja, Christoph, Bmt., Vārnu 8—14.
— Jahn, Vārnu 8—16.
Ruje, Anna, Kont., Bruņinieku 75-b—26.
— Gust., Stud., Krāsotāju 6-a—12.
— Heinr., Masch.-Mstr., Rumpmuižas 16—5.
Rukas, Ernst, Lagerverw., Ūdens 6/7—1.
— Ernst, Schmied, Stabu 116—3.
— Jos., Kfm., Bolderājā, Muižas 20—4.
Rukerscher, Natalie, Ģertrūdes 16—7.
Rukis, Andr., Bmt., Stabu 92—2.
Rukin, Theod., l. Maskavas 102—7.
Rukker, Magdalena, Krkpfleg., Koku 5—10.
Rukmann, Ant., Kutsch., l. Ķengaraga 3—17.
— Johanna, Bmtn., l. Bīskapa 1—7.
— Johanna, Ģertrūdes 115—43.
— Karl, Kfm., Kuldīgas 7—7.
— Valerie, Schndrn., Ģertrūdes 115—43.
— Wlad., Schuhm., l. Palisādu 26—27
Rukow, Elisabeth, Hsbn., Daugavgrīvā, Slimnicas 1.
— Fritz, Sold., Laivu 1—11.
Rukowsky, Emilie, Schndrn., Artilerijas 11/13—25.
— Mich., Schuhm., Marijas 127—6.
Ruks, Alfr., Geschäftsf., Rumpmuižas 40—2.
— Jahn, Messer, Zvaigžņu 27—53.
— Reinhold, Hsb., Rumpmuižas ielā 40—1.
Ruksсha, Franziska, Rītupes 6-b—3.
Rukschau, Emilie, Schndrn., Akas 6—4.
Rukser, Jahn, Tischl., Sīmaņa 6—34-35.
Ruksin, Lea, Schndrn., Kurmanova 20-a—13.
Ruksis, Karl, Web., Volguntes 102.
Rukstin, Jahn, Schndr., Balastdambī 6—7.
— Karl, Tischl., Čiekurkalnā, I. lin. 13—7.
Rukstinsch, Chr., Eisendr., Akmeņu 26/28—12.
Rukujscho, Michalino, Schulleit., Katoļu 30—24.
Rukuwischnikowa, Margarethe, l. Pils 16—5.
Rul, Genoveva, Avotu 23-a—4.
Rulikoff, Emilie, Gärtn., Daugavgrīvas 32—53.
— Fritz, Gärtn., Daugavgrīvas 32—53.
Rulikow, Nik., Bankbmt., Margrietas 12—7.
— Waldis, Stud., Margrietas 12—7.
Rulke, Emma, Schndrn., Blaumaņa 28—5.

Rulle, Alfr., Lehrl., Gaujas 1-a—11.
— Anna, Katrīnas d. 5—6.
— Anna, Schndrn., Ģertrūdes 91—7.
— Antonie, Maschschr., Brīvības 60/66—39.
— Aug., Brieftr., Matīsa 33—31.
— Elvire, Intern.-Leit., Talsu 7—4.
— Erich, Bmt., Katrīnas d. 5—6.
— Fritz, Hsb., Adolfa 3.
— Herm., Lehr., Bruņinieku 79—10.
Rulle-Rollmann, Joh., Schrifts., m. Nometņu 15—3.
— Karl, Gärtn., Brīvības 52—3.
— Karl, Masch.-Mech., Mārupes 3-b—41.
— Katharina, Ģertrūdes 91—7.
— Konr., Kriminalpoliz., Kuģu 15—2.
— Otto, Kfm., Marijas 57—6.
— Ruth, Geschäftsf., Antonijas 1—2.
— Wally, Lehrl., Gaujas 1-a—11.
— Wilhelmine, Rēveles 50—13.
Rullis, Alex., Maurer, Krāsotāju 6—1.
— Aug., Aufs., Ērgļu 20—35.
— Davis, Maurer, Krāsotāju 6—1.
— Jak., Kelln., Stabu 77—8.
— Joh., Tischl., Augustines 11—12.
— Karl, Kondukt., Mūkusalas 15/19—3.
— Nelly, Telegr., Krasta stac. C. 33.
Rullit, Anna, Zvaigžņu 21—1.
— Gust., Mal., l. Lāču 8—29.
— Martha, Stud., Lāčplēša 50—8.
Ruman, Emilie, Karlīnes 21—14.
Ruman, Pet., Schuhm., Puškina 13—55
— Hertha, Brīvības 35—35.
Rumba, Ernst, Hndlr., Aspazijas b. 3—12.
— Indr., Eisenb., Juŗa Allunāna 3—19
— Fritz, Wächt., Katrīnes 1—6.
— Pet., Čiekurkalnā, I. šķ. lin. 5—2.
Rumbach, Ansis, Stabu 86—2.
— Bertha, Cementa 4—1.
— Pauline, Lehrn., Cementa 4—1.
Rumbe, Lene, Kont., Vidus 11—32.
Rumben, Karl, Landm., Marijas 18—5.
Rumbeneek, Jahn, Tischl., Sparģeļu 5—10.
Rumbens, Andr., Geschäftsf., Marijas 49—43.
— Jahn, Insp.-Geh., Marijas 49—43.
Rumbin, Alfr., Schuhm., Brīvības 156—13.
— Christine, Schndrn., Matīsa 50—29
— Fritz, Tischl., Tēriņu 17—2.
— Jahn, Schuhm., Tēriņu 17—2.
Rumbineek, Hans, Brieftr., Pērnavas 27—54.
Rumbinsch, Ernst, Oberbuchh., Mārupes 3-b—82.
Rumbit, Karoline, Stabu 80—3.
Rume, Jahn, Verk., Valguma 15/17—31.
— Luise, Hndlrn., Vaļguma 15/17—31
Rumel, Boruch, Schndr., Dzirnavu 126—18.
— Judel, Schuhm., Dzirnavu 126—18.
— Malke, Verk., Dzirnavu 126—18.
Rumer, Afroim, Bäck., Dagdas 3—1.
— Ruwen, Kfm., Lāčplēša 157—6.
Rumfeldt, Irma, Daugavgrīvas 25—2.
Rumizka, Aline, Lehrn., Avotu 73—21.
Rumit, Mathilde, Schndrn., V. Jelgavas 40—7.
Rumjanzew, Marie, Daugavpils 22—10.
— Miron, Wagenb., Mārstaļu 24—13.

Rumkaitis, Anna, Schndrn., Vidzemes šos. 24-a—12.
Rumkansky, Karl, Exped., l. Altonavas 14—7.
Rumkowsky, Anna, Schndrn., Dārtas 3—14.
— Marie, Valmieras 28—59.
— Pet., Bmt., Ģertrūdes 62—35.
Rumm, Emma, Plätt., Kr. Barona 114—12.
— Karl, Poliz., Kr. Barona 114—12.
Rummel & Edelberg, Juwelier-Ges. «Reg», Kaļķu 21, Tel. 23218.
Rummel, Dav., Mitinh. d. F-a «Reg», Karlīnes 2-a—1, Tel. 97474.
— Dreisa, Kont., Lāčplēša 1—6.
— Efraim, Tänzer, Valdemāra 9—6.
— Eugenie, Artistin, Valdemāra 9—6
— Gust., Tapez., Stabu 90—42.
— Hilel, Fuhrm., Jēkabpils 25—2.
— Isr., Kfm., Valdemāra 37—14.
— Leopold, Kfm., Lāčplēša 1—6.
— Martha, Bmtn., Marijas 110—24.
— Nik., Landw., Valdemāra 20—7.
— Olga, Marijas 110—24.
— Willy, Tischl., Matīsa 41—15.
— Willis, Tischl., Stabu 78—2.
Rumment, Ernst, Stud., Jāņa 14—3.
— Jul., Stud., Jāņa 14—3.
— Marie, Kont., Ogļu 36—1.
Golde Rummer, Bäck., Dagdas 3.
Rummer, Esther, Kass., Dagdas 4—7
— Isaak, Kfm., Stabu 93—14.
Rumneeks, Edg., Kont., Stabu 40—19.
— Emma, Hndlrn., Bruņinieku 28—63.
— Mart., Kfm., Bruņinieku 28—63.
— Mich., Wächt., Malkas 3—3.
Rump, Kate, barmh. Schw., l. Maskavas 36—7.
Pitsch Rumpe, Wäsche, Galant.- u. Kurzw., Inh.: Pitsch Rumpe, Aspazijas bulv. 11, Tel. 22257.
Rumpe, Jahn, Picc., Kr. Barona 118—4.
— Jahn, Schndr., Brīvības 158—12.
— Jos., Kondukt., Brīvības 49—13.
— Mart., Industr., Brīvības 147-a—15-16.
— Milda, Muižas 5—1.
— Minna, Wäsch., Kr. Barona 118—4
— Otto, Sekr., Valdemāra 57/59—8.
— Pet., Kfm., Kārļa 9—3.
Wm. Rumpf, Agent. u. Kommiss., Brīvības 35, Tel. 96639.
Rumpf, William, Kfm., Brīvības 35—20.
Rumpeter, Aug., Stud., Lāčplēša 27—4.
Rumpit, Ellinor, Schndrn., Slokas 13—7.
— Hugo, Vaļņu 27.
— Hugo, Kfm., Ģertrūdes 34—27.
— Jahn, Dir.-Geh. d. Volksschul, Brīvības 121—13.
— Jahn, Kfm., Teatŗa 6—2.
— Jahn, Kfm., Tilta 18—8.
— Ludw., Lehrl., Plkv. Brieža 1—29.
— Marie, Schndrn., Teatŗa 6—2.
— Milda, Stud., Akas 6—6.
— Rud., Schuhm., Pulkv. Brieža 1—29.
Rumpitz, Marie, Kont., Rūpniecības 1-b—13.
Rumschan, Andr., Bmt., Marijas 49—43.
— Joh., Bmt., Marijas 49—43.
Rumschas, Marie, Ģertrūdes 4—4.

Rumschewitz, Friedr., Elektrotechn., Brīvības 127—16.
Rumschisky, Schmul, Uhrm., l. Maskavas 66-a—4.
Rumsohn, Emma, Konrada 1—18.
— Jak., Konrada 1—18.
Rumberg, Mich., Kapt., Avotu 2—26.
Leopoldine Rund, G. IV., Damengard.-Atelier, l. Smilšu 12/14. Tel. 23167.
Rund, Erlings, Kfm., l. Smilšu 12/14—3-4.
— Leopoldine, Modist., l. Smilšu 12/14—3-4.
— Osk., Kfm., l. Smilšu 12/14—3-4.
Rundahl, Adam, Baznīcas 35—19.
— Anna, Kont., Palīdzības 12—20.
Rundalsew, Theod., Sadovņikova 14—7.
Rundalzow, Nik., Unters.-Richt., Matīsa 44—39.
Runde, Fritz, Hsb., Bolderājā, Smilšu 3—1.
— Joh., Arb., Zaķu salā, Salas 1—11
— Katherine, Ērgļu 12—32.
— Leonore, Hndlrn., Artilerijas 26—10.
Runde-Rundmann, Fritz, Gefängn.-Aufs., Talsu 9—20.
Rundel, Adeline, Musiklehrn., Baznīcas 36—27.
— Leontine, Stud., Robežu 2-b—1.
— Wald., Buchf., Bruņinieku 27—86.
Rundik, Arn., Ind., Kurmanova 27—29
Rundischko, Indr., Kurs., Lējas 7—38
— Margarethe, Lējas 7—38.
— Marie, Kont., Lējas 7—38.
Rundwald, Aug., Kfm., Akmeņu 15—58.
— Christoph, Zimmerm., m. Nometņu 69—4.
— Lucie, Schndrn., m. Nometņu 69—4.
Rune, Ed., Schrifts., Muižas 7—2.
— Rob., Tischl., Cementa 2—2.
J. G. Runga, Musikinstrum.-Fabr., Inh.: Jahnis Gottfr. Runga, Matīsa 57, Tel. 93305.
Runga, Jahn, Industr., Matīsa 57—4-7
— Jak., Kfm., Matīsa 57—31-34.
— Karoline. Brīvības 152—22.
— Nik., Schloss., Blaumaņa 11/13—32.
Rungain, Alfr., Seem., m. Nometņu 41—2.
— Arth., Schndr., Dārtas 28—5.
— Elsa. Verk., Baznīcas 39—19.
— Emilie. Hsbn., Purvciema 5-a.
— Jahn, Fris., Matīsa 49—19.
— Jul., Bmt., Bruņinieku 73-a—13.
— Karl, Dw., Cēsu 11—5.
— Mart., Hsb., Purvciema 5-b.
— Rud., Bote, Valdemāra 1-a—1.
— Rud., Verk., Bruņinieku 27—48.
Julius Runge, Schuhm.-Werkst., Avotu 62.
Runge, Alex., Verk., Vidus 11—27.
— Alwine, Verk., Katoļu 48/50—31.
— Austra, Stud., Valdemāra 27/29—20.
— Christine, Schndrn., Mednieku 6-a—7.
— Elisabeth, Cēsu 31—5.
— Elise, Vitebskas 41—2.
— Georg, Kont., Hospitaļa 37—24.
— Grete, Palātu 12—2.
— Jahn, Brieftr., Talsu 10—5.
— Jahn, Abt.-Leit., Baznīcas 24—8.
— Jahn, Uhrm., Tērbatas 37—4.
— Jenny, Hanzas 4—19.

— Jul., Schuhm., Avotu 62—15.
— Karl, Kutsch., Lauku 3—74.
— Karoline, Hndlrn., Artilerijas 11/13—50.
— Lilly, Kont., Stabu 52-a—14.
— Martha, Stud., Valdemāra 27/29—20.
— Olga, Schndrn., Katoļu 48/50—
— Pet., Masch., Mednieku 6-a—7.
Rungenfeld, Elisabeth, Lehrn., Pe navas 25—7.
Rungenfeldt, Joh., Schloss., l. Pal sādu 13—18.
— Katherina, Pērnavas 25—7.
— Wold., Dw., Kungu 20—6,
Rungis, Christian, Bäck., Krāsotā 23—15.
— Dav., Kfm., Oskara 5—11.
— Emilie, Pfleg., Jelgavas šos. 23/25—48.
— Emilie, Pfleg., Krasta 19-a—22.
— Jahn, Bmt., Baznīcas 24—8.
— Jahn, Sattl., Lienes 22—9.
— Jak., Zuschl., Viļānu 14—7.
— Jul., Valmieras 45—17.
— Lucie, Stud., Stabu 2—1.
— Olga, Kont., Stabu 2—1.
— Pet., Stud., Marijas 74—20.
— Pet., Schriftsf., Katoļu 34—8.
— Pet., Stud., Avotu 56—7.
— Pet., Bmt., Brīvības 97—1.
Rungul, Alex., Bmt., Marijas 132—
— Arth., Mech., Brīvības 180—12.
— Christine, Marijas 82/84—42.
— Karl, Mstr., Marijas 132—78.
Runik, Elvire, Verk., Tērbatas ielā 38—21.
— Jahn, Geschäftsf., Tērbatas 38—21.
Runikis, Karl, Bmt., Lāčplēša 62/66—4.
Runke, Walter, Elektrotechn., m. metņu 32—3.
Runkel, Anna, Artist., Parka 1-a—
— Bertha, Artist., Parka 1-a—9.
Runkul, Anna, Valdemāra 57/59—
— Katherine, Handarb., Margrie 16—11.
Runn, Jahn, Schuhm., Strazdu 6—
«Runo», Hand. & Ind.-Ges., Brīv 129, Tel. 96973.
Runsch, Ant., Kelln., Avotu 23-a—
Runtenbach, Jul., Kapt., Ogļu 30—
Runtsch, Darte, Hndlrn., l. Maskav 42—35.
Runtul, Valerie, Mus., Dzirnavu 70—3.
— Willy, Buchh., Daugavgrīvas 16—1.
— Wit., Bmt., Daugavgrīvas 16—
Runtulis, Willis, Bankbmt., Daug grīvas 16—1.
— Witol, Stud., Daugavgrīvas 16—
Runtz, Alfr., Klempn., Rēveles ielā 65—5.
— Julie, Web., m. Ropažu 47-a—
Runz, Burchard, Bmt., Stabu 93—
— Anna, Avotu 57—7.
— Bertha, l. Jēkaba 28—7.
— Emma, Kass., Karlīnes 17—10.
— Erika, Bmtn., Kr. Barona 57-a—
— Wilhelmine, Dw., Kr. Barona 57-a—7.
Runzis, Alfr., Schndr., Vārnu 22—
— Alfred, Mont., Augustines 8—
— Arved., Kont., Aspazijas b. 9—
— Christine, Hndlrn., Rēveles 88—
— Ernst, Bibl., Artilerijas 37—3.
— Pet., Schuhm., Vārnu 22—17.

Runzit, Anna, Hndlrn., Blaumaņa 5—19.
Rupains, Xaver, Brīvības 174—27.
Rupais, Helene, Hndlrn., Ģertrūdes 86—32.
— Jahn, Kass., Kr. Barona 11—9.
— Karl, Kfm., Ģertrūdes 86—32.
— Lisa, Rēveles 87—21.
— Martha, Kont., l. Maskavas 137—3.
— Osw., Stud., Vilandes 13—6.
Rupe, Jenny, Apoth., l. Altonavas 23—16.
Rupert, Alexei, Garage-Verw., Bruņinieku 47—7.
— Alwine, Hauslehrn., Lāčplēša 24—9.
Ruplenas, Kas., Schndr., Sadovņikova 14—9.
Rupmei, Eugenie, Stud., Lāčplēša 26—26.
Rupner, Luise, Hsbn., Krūzmuižas 23—1.
— Paul, Börs.-Makl., Brīvības 28—10 Tel. 93014.
«Rūpnieks» A. M. Freyberg, Landw.-, Textil-, Holzbearbeitungs-, Müllerei-Maschinen, Bau von kompl. Anlagen, Inh.: Alwine Freyberg, Prok.: Andreas Freyberg, Miesnieku 1, Tel. 22072, Tel.-Adr.: «Rūpnieks», Postfach 271.
Ruppert, Adolph, Bmt., Valmieras 28—61.
— Wass., Priester, Merķeļa 3—5.
Ruppenheit, Auguste, Verk., Kalnciema 35—2.
— Jahn, Bäck., Ziemeļu 27—3.
— Joh., Dw., Kalnciema 35—2.
— Lina, Krankenpfleg., Andr. Pumpura 3—19.
— Reinhold, Schloss., Ziemeļu 27—3.
P. Ruprecht, Agentur u. Kommiss., Inh.: Johanna-Elisabeth Ruprecht, Dzirnavu 58, Tel. 93614.
Ruprecht, Johanna, Inh. d. F-a F. Ruprecht, Dzirnavu 58—3.
Rupscheneek, Jos., Schloss., Ķišezera Dragunmuižā 8.
Rupschis, Hedwig, Verk., l. Grēcinieku 23—5.
— Stephanie, Verk., l. Grēcinieku 23—5.
— Vicent, Landw., Sējas 28—1.
Rupsis, Hugo, Tischl., Jelgavas šos. 70—4.
Ruran, Ant., Fuhrm., m. Palīsādu 15—2.
Rurasch, Chaim, Stabu 91—43.
Rusa, Alex., Kupferschm., Stabu 74—18.
Rusakow, Grigorij, l. Maskavas 5—3.
Rusak, Pelagea, Schndrn., Daugavpils 48—59.
Rusatschenko, Alex., Kont., Stabu 93—8.
— Katherine, Schndrn., Stabu 93—8.
Rusau, Nik., Eisendr., Ormaņu 19-a—8
Rusch, Ed., Typogr., Šķūņu 22—5.
— Friederike, Aufs., Šķūņu 22—5.
— Jak., Schuhm., Rēveles 70—5.
— Josepha, Dw., m. Palisādu 17—5.
Ruschan, Alma, Geschäftsf., Lāčplēša 62/66—9.
— Fritz, Staatsbmt., Lāčplēša 62/66—9.
K. Rusche, Holzbearb.-Fabrik, Ropažu 9-a, Tel. 91157.
Rusche, Jesup, Lehrl., l. Jēkaba 26/28—23.
— Karl, Hsb., Ropažu 9-a—17.
— Karl, Stud., Ropažu 9-a—17.
— Lilly, Stud., Ropažu 9-a—17.
Ruschen, Pet., Sekret., Baznīcas 27/29—7.
Ruschewitsch, Alfr., Aufs., Ģertrūdes 110—46.
— Jahn, Tischl., Stabu 90—4.
— Otto, Aufs., Ģertrūdes 110—46.
Ruschewitz, Alfr., Schuhm., l. Palisādu 23—13.
— Emilie, Schndrn., Ganību d. 15—84.
— Rud., Kfm., Daugavgrīvas 18-I.—10.
Ruschewsky, Aug., Mus., Karlīnes 34—15.
— Paul, Dw., Lāčplēša 113—10.
Ruschgeet, Elsa, Bmtn., Marijas 10—24.
— Natalie, Marijas 10—24.
Ruschik, Faiwis, Kfm., l. Minsterejas 11—8.
Ruschin, Brenzis, Brotverk., Marijas 10—15.
— Osk., Bmt., Uniona 12—9.
— Theod., Stud., Marijas 10—15.
— Wold., Hsb., Ropažu 9-b—2.
Rusching, Emil, Tapez., Antonijas 8—10.
— Olga, Wirt., Antonijas 8—10.
Ruschitschky, Friedr., Mont., Biķerneku 85—124.
Ruschitzky, Elisabeth, Buchh., Matisa 22—17.
— Erich, Mont., Kazarmu 3—10.
Ruschitzky, Jahn, Kass., Kazarmu 3—10.
— Karl, Zollbmt., Matīsa 22—17.
Ruschka, Karoline, Schndrn., Laboratorijas 22—1.
Ruschkewitz, Jak., Oberst, Valdemāra 67-a—18, Tel., 93885.
— Jul., Oberbuchh., Stabu 29—42.
Ruschkowsky, Alma, Erzieh., Baznīcas 34—11.
Ruschmann, Alice, Schndrn., Dārtes 26—5.
— Arth., Kapt., Miera 45—2.
— Erich, Lehrl., Tirgoņu 5—2.
— Hellm., Exped., Tirgoņu 5—3.
— Irene, barmh. Schw., Miera 3.
Ruschum, Sina, Hndlrn., Brīvības 192—57.
Ruseiko, Ernst, Bahnbmt., Lāčplēša 47—7.
Rusenko, Gerschon, Schuhm., Lāčplēša 143—2.
Rusetzky, Leon, Tischl., l. Kaļņu ielā 62—3.
Rusewitz, Emilie, Strick., Rēveles ielā 81—6.
— Lisette, Schndrn., Rēveles 81—6.
Rusgas, Ant., Fuhrm., Tulas 13—1.
— Jahn, Hsb., Tulas 13—1.
Rusin, Anna, Plätt., Augustines ielā 12—70.
— Ant., Schuhm., Atgāzenes 1-a—11.
— Schliom, Mützenm., l. Maskavas ielā 105—12.
Rusintschik, Rosalie, Apšu 2—3-a.
Ruska, Dawis, Maler, Tērbatas ielā 88—35.
— Jahn, Desinf., Ernestines 17—4.
— Jak., Tischl., Rumpmuižas ielā 20—19.
— Wilhelmine, Schndrn., Brīvības elā 34—5,
Ruskis, Alfr., Bmt.-Stud., Tērbatas ielā 33/35—37.
— Jul., Fuhrm., m. Palisādu 21/23—5.
— Martha, Strick., Tērbatas ielā 33/35—37.
Ruskul, Leokadia, Schndrn., Augustines ielā 12—80.
— Selma, Kuzņecova 3—8.
— Stanisl., l. Kaļņu 13—45.
«Ruslats», M. Miklaw, H. III., Kolonialw., u. div. Geräte, Inh.: Mart. Miklaw, Merķeļa 5.
Ruslawitz, Willis, Fuhrm., Pokrova ielā 5—8.
Russ, Jahn, Tischl., Valmieras ielā 39—18.
— Olga, Bmtn., Valmieras 39—18.
— Otto, Eisenb., Daugavpils 49—43.
Russa, Karl, Schloss., Zirņu 7—11.
Russak, Lilly, Kass., Pokrova 12—17.
— Wlad., Masch., Makšu 10—4.
Russau, Erich, Oberst-Ltn., Vet.-Arzt. Dzirnavu 48, Tel. 94892.
— Fritz, Kont., Lāčplēša 62/64—9.
— Fritz, Bmt., Kalnciema 2-b—27.
Russe, Dorothea, Schndrn., Ormaņu ielā 17-a—3.
— Karl, Böttch., m. Palisādu 8—81.
— Lina, Schndrn., Ormaņu 17-a—3.
Russel, Pet., Ģertrūdes 109—15.
Russin, Milda, l. Nometņu 62—50-51.
— Sarah, Hndln., Vitebskas 5—6.
Russinsch, Gabr., Hsb., Bolderaa, Baložu 14.
Russinsky, Anna, Erzieh., Aspazijas bulv. 4—3.
Russ.-Balt. Lackfabrik, Wilhelm Hjordt. Lack-, Politur-, Oel- u. Lackfarbenfabrik, Inh.: Wilh. Hjordt, Bevollm.: Wilh., Anskinewitsch, v. Jelgavas ielā 27, Tel. 92556.
Russisch-Baltisch Akt.-Ges., zur Verwertung animalischer Produkte, G. II., Darmschleimerei, Direktore: D. Friedmann, B. Zimkin, u. O. Finkelstein, Kand.: H. Friedmann u. J. Pasternak. Arensburgas 3, Tel. 91674.

Russisch-Baltische Aktien-Gesellschaft zur Verwertung animalischer Produkte.

Export **DÄRME** Import

Kontor, Niederlage und Schleimerei:

Arensburgas ielā Nr. 3, gegenüber dem Schlachthause.

Postfach 833 Tel. 91674 Telegr.-Adr.: **Dafried.**

Russisch-Baltische-Mineralöl-Werke
Jungfernstrasse (Jaunavu) Nr. 3
Telephon 22793
Lager: Kronenstr. (Kroņu) 12/15
Telephon 90390

Russ.-Balt. Mineraloelwerke, A.-G., H. I., Naphthaprod., Glied d. Verwalt.: A. Ledermann, A. Nisse, S. Rabinowitsch, M. Rosowsky u. D. Kahan. l. Jaunavu 3—3-a. Tel. 22793. Tel.-Adr.: «Mineral — Riga», Niederl.: Kroņu 15. Tel. 90390.
Russische Anilinfabrik Leopold & Casella & Co., H. III., Anilinfarben, Inh.: Leo Gans u. Arth. Weinberg, Daugavgrīvas 51-a.
Russische Spar- u. Vorschusskasse gegr. 1871. Präses: Mich. Berlow, Glied. d. Verwalt.: Wass. Adrianow, Sem. Wolkow, Sergei Kusubow, Wass. Nikitin, Alex. Sirotin, Geschäftsf.: Jak. Daniljuk, l. Ķēniņu 8 i. eig. Hause. Tel. 21595.
Russisk—Norsk Skogindustrie Oslo, Sägemühle, Akt.-Ges. in Norwegen, Bevollm.: Ragnar Vig, Oskara ielā 26, Tel. 95988, Kontor: Oskara ielā 19, Tel. 96324.
Russ. Staats-Mittelschule, Lāčplēša ielā 108, Tel. 97957.
Russ. Aerzte Verein, Ambulanz, Elizabetes 20, Tel. 94342.
Russ. Verein in Lettland, Ķēniņu ielā 21546.
Russisches Bildungsamt, Valdemāra ielā 36-a, Tel. 91126.
Russ. Dram. Theater, Merķeļa 13, Tel. 21450.
Russ. Emigranten Komitee, Marijas ielā 4-a, Tel. 92438.
Russ. Krankenhaus, Ambulanz, Maskavas 55, Tel. 96907.
Russky, Alide, Brīvības 24—8.
Jahnis Russmann, G. V., Schmiede, Maskavas 135.
Russmann, Jahn, Wagenb., Katrines dambī 16—7.
— Jahn, Schmied, l. Maskavas ielā 135—6.
— Karl, Schmied, Valmieras 34—4.
— Alb., Schuhm., Rēveles 90—2.
— Alex., Sekr., Rūpniecības ielā 34-a—10.
— Alide, Rēveles 90—20.
— Anna, Kurs., Raiņa bulv. 31—22.
— Ansis, Stud., Balastdambī 68—2.
— Chr., Vicedir. d. Seewesen-Dep., Balastdambī 62—2.
— Elisabeth, Dw., Rūpniecības 7—2.
— Emilie, Raiņa bulv. 31—22.
— Jak., Schuhm., Brīvības 165—2.
— Marie, Schndrn., Stabu 52—36.
— Math., Bahnbmt., Tapešu 6—6.
— Nik., Kutsch., Raiņa bulv. 31—7.
Russul, Pet., Maurer, Dzirnavu ielā 74/76—21.
Rust, Alois, Mont., Bruņinieku ielā 28—38.
— Eug., l. Maskavas 113—3.
— Friedr., Exped., Juŗa Alunāna ielā 5—2.
Rustad, Harald, Prok. d. F-ma Lorenz M. Meesenburg, Vilandes ielā 4-a—3.
Michel Rusteik, H. III., Lebensm., Kronwalda b. 10.
Rusteik, Mich., Kfm., Kronwalda bulv. 10—22.
— Milda, Bmtn., Ebeļmuižas ielā 24-a—1.
Rusteiko, Witold, Insp.-Geh., Brīvības ielā 60/66—29.
Rutakas, Herm., Kfm., Teatŗa ielā 4—2.
Rutanas, Irma, barmh.-Schw., Skolas 36-a—2.
Rute, Aug., Intend., Kr. Barona ielā 52—22.
— Pet., Kfm., Marijas 110—8.
Rutels, Joh., Kont., Ogļu 16-a—3.
— Hans, Schuhm., Cēsu 2—35.
Rutenberg Alex., Poliz., Ģertrūdes ielā 23—3.
— Andr., Bmt., Rēveles 29/31—14
— Anna, Hdlrn., Dzirnavu 4—2.
— Eug., Seem., Pētersalas 5—22.
— Jahn, Masch., Brīvības 153—23.
— Jahn, Schuhm., l. Altonavas ielā 12—1.
— Karl, Mech., Putnu 1-a—9.
— Karoline, Schndrn., Pērses 14—4.
— Mord., Zunahtm., Lāčplēša ielā 116—44.
— Paul, Techn., Pētersalas 5—22.
— Werner, Stud., Ganību d. 3—10.
— Willis, Katoļu 58—57.
— Willis, Karlines 15—14.
Rutendahrs, Antonie, Matīsa ielā 68—20.
Rutenfeld, Anastasie, Aerztin. Brīvības 28—5.
— Ed., Ing., Brīvības 28—5.
Rutenthal, Lehrn., Bruņinieku ielā 75-b—3.
— Elisabeth, Lehrn., Bruņinieku ielā 75-b—3.
— Jahn, Elektro-Mont., l. Altonavas ielā 14—1.
— Juris, Mstr., Dzirnavu 31.
— Karl, Postbmt., l. Altonavas ielā 14—1.
Rutewit, Franz, Hsb., Stetinas 5.
Ferdinand Ruth, Frisiersalon, Škūņu 22 u. l. Pils 22. Tel. 20989.

W. RUTH
Näh-, Strick- u. Schuhmaschinen
Weberstrasse Nr. 21 Telephon 21782

W. Ruth, H. III., Maschinen u. u. Schuhmacherzut., Inh.: Hugo Hennig, Audēju 21, Tel. 21782.
Ruth, Adolph, Prokur., Hasenholm, Krasta ielā 13—1.
— Anna, Wirt., Dzirnavu 29—2.
— Elisabeth, Lehrn., Kronvalda bulv. 6—6.
— Ferd., Fris., Jāņu 10—5-6.
— Juliana, Kass., Škūņu 22—6.
Ruthenberg, Amalie, Hsbn., Antonijas ielā 10—4.
— Elisabeth, Antonijas 12—4.
— Friedr., Kfm., Merķeļa 21—7.
— Gertrud, Hsbn., Ganību d. 40.
— Gustel, Lehrn., Dzirnavu 33—1.
— Hans, Dr. phil., Ausēkļa 5—8, Tel. 92705.
— Karl, Eisenb., Pēterbaznīcas lauk. 13—11.
— Kurt, Buchhdlr., Antonijas 10
— Maximilian, Hsb., Tilta 20.
— Otto, Fabr.-Direkt., Dzirnavu ielā 33—1.
— Wold., Bmt., Artilerijas 5—4.
— Zilly, Kunstmal., Ausēkļa 5—8
Rutin, Elsa, Lehrn., Gogoļa 16—5
Rutk, Emil, Stud., Brīvības 94—6
Rutkas, Elisabeth, Schndrn., Blaumaņa 21—33.
Rutkast, Jahn, Buchh., Karlines 38—2.
— Melitta, Bmtn., Karlines 38—2
— Waldis, Müll., Kr. Barona 114—20.
— Wold., Mont., Hermaņa 13—2
Rutke, Ernst, Schuhm., Ģertrūdes ielā 110—1.
— Fritz, Schiffer, Trijādības 22—
— Selma, Verk., l. Bišu 14—5.
— Pet., Kfm., Matīsa 86—14.
— Jahn, Heizer, Trijādības 22—
— Selma, Verk., l. Bišu 14—5.
Rutkewilis, Kasim., Kfm., Kr. Ba
ielā 82—14.
Rutkin, Alex., Schloss., l. Mask
ielā 169—1.
— Mich., Marijas 86—15.
— Theod., Kond., l. Maskavas ielā 61—15.
Rutkis, Alfr., Stud., Kuģu 28/30—
— Alfr., Maur., Jelgavas 45—10
— Alice, Stud., Pulkv. Brieža 3—
— Andr., Dw., Doma lauk. 9—8.
— Christine, Alberta 2-a—11.
— Edm., Abt.-Leit., d. Staats-St
Verw., Tērbatas 33/35—10.
— Emilie, Hsbn., Purvciema 79-b
— Ernst, Färber, Bruņinieku ielā 100—3.
— Dore, Kauņas 12—2.
— Friedr., Schloss., Kauņas 12—
— Helene, Bmtn., Hapsalas 12—
— Irma, Kont., Bruņinieku 20—
— Jak., Masch., Karlines 8/10—
— Julie, Kuģu 28/30—14.
— Karl, Postbmt., l. Kalēju ielā 72—17.
— Kasp., Meist., Valtera 3—1.
— Klara, Pharm., Lāčplēša 17—
— Matth., Lehr., Tērbatas 33/35
— Mattis, Kauņas 24—9.
— Milda, Buchh., Lāčplēša 17—
— Schanis, Kfm., Bruņinieku ielā 20—1-a.
Rutkis-Rutke, Wilh., Geschäftsf.
Raiņa bulv. 25—2.
H. Rutkowsky, G. V., Kefyranst.
Inh.: Helene Rutkowsky, l. K
ielā 55, Tel. 21250.
Rutkowsky, & Meier, Werkstätte
für feine Silberwaren, Inh.: M
Rutkowsky, u. Heinr. Meier. Skārņu 8—1.
Rutkowsky, Alex., Chauff, Valm
ielā 28—35.
— Alex., Geschäftsf., Dārtas ielā 35—6.
— Agripina, Hdlrn., Katoļu 30—
— Arn., Schloss., Kurmanova ielā 27—22.
— Auguste, Artilerijas 8—43.
— Bruno, Lehrl., l. Nometņu 11—
— Christian, Fuhrm., Oskara ielā 1—17.

— Franz, Organist, Klostera 19—2.
— Fritz, Lehrl., l. Peldu 22—5.
— Helene, Milchwirt., Kurmanova ielā 20-a—12.
— Helene, Web., Purva 11-a—3.
— Herm., Hsb., Zvaigžņu 22—8.
— Jahn, Buchh., l. Nometņu 11—1.
— Jahn, Maur., Vārnu 20—1.
— Katherine, Kont., Karlines ielā 32—2.
— Konst., Dw., Audēju 9—1.
— Leonhard, Aelt.-Tax., Eksporta ielā 4—4.
— Lisa, Hsb., Vārnu 20—1.
— Lucie, Zvaigžņu 22—7.
— Lydia, Kont., l. Nometņu 11—1.
— Mart., Silberschm., Matīsa ielā 33—36.
— Nadeshda, Schndrn., Švarcmuižas 14—5.
— Ottomar, Maler, Ludzas 36—57.
— Pet., Milchwirtsch., Kurmanova ielā 20-a—12.
— Stanisl., Verk., Kungu 33—16.
— Wally, Rūjienas 5—2.
— Wass., Kfm., Vitebskas 4—9.
— Wilh., Eksporta 4—4.
Rutlan, Joh., Bmt., l. Nometņu ielā 62—55.
Rutlauk, Andr., Fuhrm., Viļānu ielā 1—3.
— Jahn, Postbmt., l. Nometņu ielā 62—55.
Rutmann, Adolf, Kelln., l. Alūksnes ielā 3—28.
— Amalie, Tērbatas 4—44.
— Augustine, l. Alūksnes 3—28.
— Jahn, Stud., Tērbatas 4—44.
— Marie, Zunahtm., l. Alūksnes ielā 3—28.
— Marie, Geschäftsf., Tērbatas ielā 4—44.
— Marie, Stud.-Bmtn., Tērbatas ielā 4—44.
Rutsch, Arv., Bankbmt., Merķeļa ielā 21—5.
— Else, Bmtn., Merķeļa 21—5.
— Hertha, Teleph.-Bmtn., Kr. Barona ielā 4—16.
— Karl, Teleph., Kr. Barona 4—16.
— Hertha, Bmtn., Kr. Barona 4—16.
Rutschak, Ewald, Wächt., Kr. Barona 63—1.
Rutschensky, Karl, Schuhm., Jelgavas šos. 35-a—15.
Rutschetnikow, Mowscha, Kfm., Merķeļa 9—7.
Rutschewitz, Willis, Kfm., Dzelzsceļu 12—1.
— Jahn, Feuerw., Rēveles 23—18.
Rutschewsky-Rutschewitz, Lilly, Lehrn., Ģertrūdes 23—10.
Rutsewitz, Minna, Schndrn., l. Palisādu 22—5.
Rutschinsky, Anna, Verk., Valdemāra 64—2.
Rutschkul, Jahn, Fuhrm., Laboratorijas 8—7.
Rutsky, Wladisl., Schuhm., l. Maskavas 141—18.
Rutt, Wold., Kontr., Dzirnavu 35—4.
Herm. Ruttakas vorm. M. Ruttakas, gegr. 1889, H. III., Strickmasch., Inh.: Herm. Ruttakas, Teatŗa 2, Tel. 23323.
Ruttakas, Herm., Inh. d. F-ma Herm. Ruttakas, Teatŗa 4—2,
Ruttewit, s. a. Rutewit.
F. Ruttewit, H. III., Agentur u. Kommis., (Garn), Inh.: Franz Ruttewit, m. Jēkaba 1—2.
Ruttke, Reinh., Dipl. Ing., Bruņinieku 14, Tel. 96063.
Ruttkowsky, Mart., Inh. d. F-ma Ruttkowsky & Meier. Matīsa ielā 33—36.
M. Ruttmann & O. Wenschkewitz, H. II., Agentur (Papier u. and. Waren) Inh.: Alex. Ruttmanns Erben u. Otto Wenschkewitz, m. Kalēju 8—2. Tel. 20540.
Ruttmann, Erna, Kont., Kungu ielā 26—3.
Ruttuls, Chr., Zimmerm., Ormaņu ielā 10—5.
— Fritz, Stud., Ormaņu 10—5.
Ruttup, Heinr., m. Nometņu 32—8.
Rutul, Ed., Poliz., Lāčplēša ielā 62/66—47.
— Indr., Masch., Trijādības 12—13.
Rutz, Herb., Kfm., Elizabetes 4—7.
Rutzak, Irma, Marijas 50—20.
Rutze, Wilhelmine, Schndrn., Karlines 34—21.
— Wold., Bmt., Brīvības 84—5.
Rutzin, Alfr., Schuhm., Ieroču 9—12.
— Alwine, Bruņinieku 62—4.
— Ed., Maur.- Stabu 93—25.
— Gust., Maur., Marijas 104—12.
— Gustine, Krāsotāju 6—22.
— Karl, Elektrotechn., Rēveles ielā 92—52.
— Katharine, Schndrn., Sapieru ielā 3—39.
— Ottomar, Kass., Blaumaņa ielā 11/13—26.
Rutzscha, Woizech, Schuhm., Daugavpils 53—13-a.
Ruzel, Jahn, Oberltn., Slokas ielā 12-a—3.
— Karl, Arzt, Lienes 12—2, Tel. 92560.
Ruzewitz, Ida, Matīsa 35—10.
Ruzewsky, Jahn, Exped., Lāčplēša ielā 36—16.
Ruzik, Max, Līksnas 6—4.
Ruzkul, Heinr., Kapt., Mūksalas ielā 15/19—24.
Ruzky, Chr., Ganību d. 30—7.
Rybakow, Abr., Prok, d. F-ma J. Fogel, Lāčplēša 18—14, Tel. 79—35.
— Fedor, Dir. d. A.-G. Mich. Kusnezow, Brīvības 93—3, Tel. 51-38.
Karl Rydquist, H. III., Agentur (Stahlw.), Ausēkļa 7, Tel. 94736.
Rydquist, Karl, Kfm., Ausēkļa ielā 7—13.
Rymer, Note, Schndr., l. Maskavas ielā 42—12.
G. Rytz & Co., G. V., Schweizerisch-Lettl. Schachtelkäse-Fabrikation, einz. off. Ges. Gottlieb Rytz, Marijas 2.

Ideali priekšmeti ceļošanai un mājai:

Ceļa somas, ceļa kastes, rokas somas un papiru kurvju piederumi

FINIERU IZSTRĀDĀJUMU FABRIKA

J. Krinte

Rīgā, l. Maskavas ielā 62

Tāļr. 95620.

Samson
TRADE MARK
Extremely solid & absolutely waterproof.

Идеальные дорожные и домашние предметы:

Дорожные сумки и ящики, ручные сумки, а также корзины для бумаги

предлагаетъ

ФАБРИКА ФАНЕРНЫХЪ ИЗДѢЛІЙ

И. И. Кринте

Бл. Московская ул. 62

Телефонъ 95620.

Ādu fabrika A. G. DUMPFF

Rigā, Agenskalnā Daugavgrīvas ielā Nr. 11. Tālrunis 91614.

Jēlmītas ādas

Dzēnaukstes, Sedulka siksnas, Savelkamie, Šujamās siksnas, Slīpetas siksnas. Aitādas ar vilnu.

Кожевенн. заводъ А. Г. ДУМПФЪ

Рига, Гагенсбергъ Дюнамюндская ул. № 11. Телефонъ 91614.

Сыромятная кожа

Гужи, Сѣделочные ремни, Супони, Сшивки, Шлифован. ремни, черные. Овчин. съ шерстью.

Ludvigs Marienfeldts

Gaļas un desu rūpniecība

Veikals un kantoris: Svērtuves ielā 45/46
Tāļrunis 21086.
Fabrika: Marijas ielā 114 Tāļr. 96149

Vairumā **RIGĀ** Mazumā

Lauku biedrībām un kooperativiem pasūtījumi tiek piesūtīti pa pastu vai dzelzsceļiem uz pēcmaksu.

Paša saldētavas.

Ludwig Marienfeldt

Fabrik feiner Fleisch- und Wurstwaren

Magazin: Svērtuves ielā 45/46 Tel. 21086
Fabrik: Marijas ielā 114. Tel. 96149.

En gros **RIGA** En détail

Bestellungen für Landw. Vereine und Kooperativ-Genossenschaften werden gegen Nachnahme versandt.

Eigene Kühlanlagen.

alfeld, Konstanze, Handarb., Pulkveža Brieža 5—5.
aamow, Mich., Verk., M. Nometņu ielā 9—13.
onstantin Saar, H. III., Pelzw., Inh.: Const. Saar, L. Ķeniņu ielā 8. Tel. 22313/94613.
aar, Anny, Wirt., Vīlandes 3—3.
— Ant., Bmt., Alises 5—10.
— Aug., Eisendr., Krāsotāju 30—5.
— Aug., Gärtn., Schreyenbusch, VI. Quer-Lin. 8—2.
— Asarelia, Tänzer., Lāčplēša 18—15.
— Const., Inh. d. F-a Const. Saar, Ķeniņu 8—6.
— Elfriede, Postbmtn., Vīlandes ielā 3—3
— Erna, Schndrn., Pētersalas 12—10.
— Georg, Stud., Brīvības 135—14.
— Hans, Bmt., Vīlandes 3—3.
— Hertha, Verk., Ogļu 4—33.
— Hilda, Maschschr., Vīlandes 3—3.
— Johan, Schlssr., Alberta 8—13.
— Jak., Zimmerm., Vīlipa 4—2.
— Joh., Schrifts., m. Pils 1—8.
— Milda, Bmtn., Vīlandes 3—3.
— Minna, l. Nometņu 62—31.
— Theod., Verk., l. Lāču 3—14.
armann, Klaudia, Lehrn., Stabu ielā 86—18.
— Otto, Ag., Stabu 86—18.
aaro, Joh., Kond., Popova 3-a—38.
aback, Ottilie, Kont., Karlīnes ielā 4/6—5.
abaitis, Ed., Fuhrm., Sadovņikova ielā 39—60.
— Kasim., Fuhrm., Kalnciema 68—4.
abalewsky, Paul, Kommiss., Patvērsmes 22—10.
abalujew, Alexej, Dw., m. Kalnu ielā 21—6 .
abanow, Anna, Ernestīnes 8—2.
abanskaja, Milda, Schndrn., Matīsa ielā 90—19.
abarowsky, Matis, Fuhrm., Pokrova 21—11.
— Semjen, Fuhrm., l. Maskavas ielā 103—3.
abas, Franz, Schuhm., Marijas ielā 39—3.
abatus, Anna, Hs. Verw., l. Nometņu 1—2.
— Emanuel, Fleischer, Ļermontova ielā 5—2.
— Osk., Kelln., Tērbatas 41/43—16.
— Valentine, Kont., Tērbatas ielā 41/43—16.
abatz, Ernst, Schndr., Avotu 40—10.
abbe, Alice, Bmtn., Zvaigžņu 21—81.
abel, Carmen, Kont., Elīzabetes ielā 9—30.
— Gerson, Zunahtm., Laboratorijas ielā 11—3.
— Raph., Verk., Kr. Barona 4—9.
abello, Pet., Tischl., Laboratorijas ielā 7—13.
— Sigism., Ģertrūdes 9—24.
aber, Karl, Waffenschmd., Citadeles ielā 55/59—1.
abeschinsky, Aron, Buchh., Marijas ielā 46—14.
— Cäcilie, Zahnärztin, Šķūņu ielā 12/14—2. Tel. 23060-94876.
— Gillel, Fleisch., Skolas 8—13.
— Greg., Arzt, Audēju ielā 1—3. Tel. 23983-92389.
abeschinsky-Beskin, Ita, Zahnärztin, Kr. Barona 23—2.
abijakin, Alexei, Kont., l. Maskavas ielā 261—5.

Sabinin, Al-dra, Lehrn., Brīvības ielā 100—31.
Sablotzky, Alex., Schloss., Lazdonas ielā 5—29.
— Elisabeth, Vārnu 3—15.
— Eug., Mech., Kr. Barona 98—3.
— Konst., Stud., Lazdonas 5—1.
— Marie, Dw., Kr. Barona 98—3.
— Nik., Lehr., Kr. Barona 98—1.
— Olga, Lehrn., Kr. Barona 98—4.
— Rosalie, Hsb., Lazdonas 5—1.
— Wilh., Ing., Brīvības 147-a—8.
Johan Sablowsky, H. II., G., V., Lebensmhdlg., Bisquitbäck., Strēlnieku 1. Tel. 93113.
Sablowskaja, Ludmilla, Antonijas ielā 16—32.
Sablowsky, Arn., Mech., l. Jēkaba ielā 16—16.
— Darta, Dw., l. Jēkaba 16—16.
— Emilie, Brīvības 40—35.
— Joh., Kfm., Rūpniecības 1-a—14.
— Karl, Bmt., Pulkv. Brieža 25—3.
— Konstanze, Hsb., Bolderaa, Baložu 15.
— Marie, Phot., l. Maskavas 61—6.
Sabninsky, Joh., Ing., Noliktavas ielā 5—8.
Sabo, Selma, Bruņinieku 115—117.
Sabolewsky, Wold., Bmt., Matīsa ielā 66—20.
Sabolotzky, Marie, Strick., Duntes ielā 50—8.
Saborowski, Alex., Journ., Lāčplēša ielā 62/66—6.
Saborowsky, Donat, Kalpaka b. 10.
— Emma, Kalpaka bulv. 10—10.
Saborsky, Konst., Duntes 52-a—19.
Sabotzky, Elias Kfm., Ģertrūdes ielā 69/71—1.
Sabris, Joh., Schloss., Rumpmuižas ielā 56—2.
Sabrok, Emma, Bmtn., Baznīcas ielā 27/29—19.
Sabrowsky, Karl, Schndr., Ģertrūdes 63—19.
Sabul, Joh., Valguma 43—10.
— Jos., Fuhrm., Bruņinieku 149—8.
— Karl, Masch., Merķeļa 8—1.
— Rud., Schuhm., Krāsotāju 27—44.
— Rud., Tischl., Lāčplēša 31—10/9.
Sabutis, Joh., Schuhm., Katoļu ielā 30—11.
Sabutzko, Julie, Lāčplēša 149—16.
Sachael, Amalie, Schndrn., Kr. Barona 80—69.
Sachalin, Theod., Techn., Purva ielā 4—1.
— Theod., Techn., Raudas 17-b.
Sachar, Jankel, Glaser, l. Maskavas ielā 69—4.
Sacharans, Benedikt, Leutn., m. Palisādu 2-a—2.
— Stanisl., Stud., m. Palisādu ielā 2-a—2.
Sacharewitsch, Al-dra, Kass. Elīzabetes 20—31.
— Ant., El.-Techn., Elīzabetes ielā 20—31.
— Ant., Schmied., Ērgļu 20—38.
— Ant., Schuhm., Sadovņikova ielā 39—66.
— Berka, Kfm., Ģertrūdes 121—5/4.
— Ed., Elektromont., Ganību dambī 15—69.
— Julie, Schndrn., Ludzas 36—7.
— Martha, Bmtn., Elīzabetes 20—31.
— Natalie, Sadovņikova 39—66.
— Rosalie, Dw., Lāčplēša 114—36.
— Sigismund, Dw., Ludzas 36—7.

— Stanisl., Schloss., Sadovņikova ielā 39—66.
— Schapsi, Verk., Ģertrūdes ielā 121—1/4.
Sacharewitz, Theod., Bmt., Brīvības 117—5.
Sacharewsky, Erich, Maurer, Bruņinieku 119—27.
— Hortensia, Ģertrūdes 103—17.
— Wold., Maurer, Bruņinieku 119—27
M. J. Sacharin u. Co., H. III., An- u. Verkaufs-Gesch., Inh.: Morduch Sacharin, Kaļķu ielā 18.
Sacharin, Ernst, Art., Eksporta 5—6.
— Helene, Ärztin, Eksporta 5—6.
— Mark, Inh. d. F-a „Progress" M. Sacharin u. Co., Eksporta 5—6.
Sacharjew, Viktoria, Dārtas 38—15.
Sacharka, Adam, l. Lāču 18—32.
Sacharko, Adam, Eisenb., Daugavpils 54—9.
— Ant., Schweiz., Patvērsmes ielā 22—72.
— Raphael, Eisenb., Kurmanova ielā 16—18.
Sacharow, Ephraim, Klempn., Avotu ielā 30—17.
— Alexis, Kutsch., Katrīnas d. 31—18
— Antonie, Nonne, Kr. Barona 126.
— Benedikt, Schloss., Daugavpils ielā 48—23.
— Clara, Lehrl., Ļermontova 6—6.
— Elisabeth, Schreyenbusch, III. Querlin., 10-a—3.
— Elisabeth, Schndrn., Valguma ielā 15/17—19.
— Emilie, Strick., Briņģu 4—3.
— Fanny, Kass., Pētersalas 1—1.
— Georg, Hsb., Bolder. Jaunā 5.
— Georg, Lagerverw., Pulkv. Brieža 9—9.
— Georg, Wächt., Bolder. Jaunā ielā 5—4.
— Gregor, Schloss., Hospitāļa ielā 24-a—18.
— Grigor, Schloss., Bolder., Jaunā ielā 5—1.
— Helene, l. Maskavas 121—6.
— Hirsch, Zunahtm., Lāčplēša ielā 110—21.
— Jak., Fuhrm., Ezeru 25—6.
— Marie, Artilerijas 57—6.
— Marie, Brīvības 18—11.
— Marie, Strick., Lāčplēša 110—21.
— Mathilde, Hdlrn., Pētersalas 1—1.
— Mendel, Kfm., Elijas 7—18.
— Mich., Schloss., Miera 1—4.
— Natalie, Lehrn., Strēlnieku 19—6.
— Nik., Bmt., Koku 7—9.
— Praskofia, Kalnciema 5—4.
— Raphael, Avotu 30.
— Salk., Lederbr., Tērbatas 46—1.
— Samuel, Hsb., Koku 7—1.
— Sergei, m. Kalnu 14/16—6.
— Sergei, Schuhm., Jēkabpils 28—9.
— Theod., Wächt., Katoļu 48/50—18.
— Tichon, Tulas 16—34.
— Wass., Schuhm., Tulas 8—33.
— Wold., Schuhm., Ļermontova ielā 6—6.
Sachodnik, Alfr., Schmied, Pirts ielā 8—5.
— Daw., l. Maskavas 104—1.
— Jak., Schnd., Stabu 74—10.
— Mowscha, Schmied, Stabu 74—10.
Sachortschuk, Helene, Stabu 87—43.
Sachow, Jak., Kont., Rēveles 28—1.
Sachs, Alex., Bmt., Stabu 116—48.
— Alfr., Handw., Schreyenbusch, II. Lin. 4-a—2.

— Alwine, Brīvības 126—53.
— Andr., Mal., Pokrova 12—4.
— Aron, Archit., m. Kuldīgas 4/6—7.
— Bernh., Kfm., Alberta 9—4.
— Chaim, Pharm., Ģertrūdes ielā 109—18.
— Ed., Fuhrm., Hapsalas 7—7.
— Elisabeth, Kaļķu 36—4.
— Elka, Matīsa 27—10.
— Emilie, Strick., Lauku 3—15.
— Hirsch, Holzbr., Antonijas 16—4.
— Ida, Kont., Stabu 91—20.
— Joh., Brückenkass., Amālijas ielā 7—4.
— Karl, Buchh., Brīvības 100—42.
— Klara, Zahnärztin, Alberta 9—4.
— Meier, Verk., Stabu 91—20.
— Milda, Brīvības 126—53.
— Nik., Vertr., Kaļķu 36—4.
— O., Ing., Slokas 25. Tel. 96412.
— Sarah, Bruņinieku 79—6.
— Sarah, Merķeļa 10—23.
— Susanne, Pharm., Ģertrūdes ielā 109—18.
— Vera, Lehrn., Brīvības 89—22.
— Wlad., Ing., Parka 2—4.
Sack, A. L., Mitinh. d. F-ma S. Kahn u. Co., Bruņinieku 53—4.
— Abr., Buchh., Kr. Barona 60—2.
— Abr., Zunahtm., Avotu 2—56.
— Anna, Schndrn., l. Maskavas ielā 28—1.
— Anna, Strickn., Schreyenbusch, II. Lin. 4-a—2.
— Ant., Bäck., l. Lāču 17—38.
— Bela, Lehrn., l. Maskavas 62—14.
— Benzion, Kont., Pulkv. Brieža 8—24.
— Berka, Schuhm., Dzirnavu 155—30
— Bluma, Schndn., Stabu 91—35.
— Chaim, Maskavas 79.
— Deborah, Schndrn., Stabu 91—35.
— Emil, Stud., Marijas 15—11.
— Ernst, Seem., Augļu 2—39.
— Ette, Kont., Stabu 55—8.
— Herm., Marijas 36.
— Hirsch, Antonijas 16.
— Ida, Putzm., Tumes 2—1.
— Ite, Kass., l. Maskavas 66-a—3.
— Joh., Pulkv. Brieža 18.
— Joh., Buchh., l. Pils 17—4.
— Jossel, Dzirnavu 3—9.
— Jos., Bmt., Blaumaņa 9—30.
— Leopold, Ing., Blaumaņa 9—41.
— Sona, Kont. Stabu 55—8.
— Nastja, Schndrn., Stabu 91—35.
— Riwa, Kass., Stabu 55—8.
— Riwa, Verk., Stabu 91—6.
— Rosa, Zahnärzt., l. Maskavas ielā 62—14.
— Rud., Bäcker, Artilerijas 53—36.
— Salmann, Kfm., l. Maskavas ielā 66-a—3.
— Samuel, Klempn., Kurmanova ielā 20-a—21.
— Sara, Lehrn., Dzirnavu 63—23.
— Schimel, Werkst. Bs., Marijas ielā 70—5.
— Schmuil, Makl., Dzirnavu 63—23.
— Schnier, Kfm., Stabu 55—8.
— Sia, Fleischer, Dzirnavu 155—30.
Sack-Sakowsky, Cäcilie, Verk., Daugavpils 76—24.
— Helene, Daugavpils 76—24.
Sacke, Joh., Tischl., Schreyenbusch I. L. 20—7.
Sackelberg, Magda, Lehrn., Valdemāra 23—19.
Sackenfeld, Arth., Bmt., Kr. Barona 78—1.
Sackenfeld, Elvire, Kalpaka b. 10—6.
— Joh., Stud., Dzirnavu 74/76—29..
Alexander Sackis, Frisiersalon, Vaļņu ielā 21.
S. Sacks, H. V., Wäsche Fabrikation u. Reparaturen, Inh.: Samuel Sacks, Skārņu 6.
S. Sacks, Damen-Handtaschen-Werkstube, Marijas 70. Tel. 95347.
Sacks, Friedr., Buchh., Bruņinieku ielā 43—7.
— Friedr., Zahntechn., Bruņinieku ielā 43—1.
— James, Ing., Slokas 25—2.
— Leiser Merķeļa 11—1.
— Leiba. Kfm., Marijas 59—4.
— Liebe, Ģertrūdes 39—19.
— Mend., Oberrabb., Merķeļa 11—1.
— Sam., Inh. d. F-a S. Sacks, Brīvības 35—30.
— Samuel, Dir., Slokas 25—1.
— Siegfrieda, Drog., Bruņinieku ielā 43—7.
— Wlad., Kfm., Kr. Barona 40—4.
Sadausi, Fritz, Fuhrm., Bruņinieku ielā 121—55.
Sadde, Emil, Bmt., l. Lāču 13—20.
— Erika, Bmtn., l. Lāču 13—20.
— Erika, Kont., l. Ķeniņu 11—7.
— Euphrosine, Kass., Ogļu 16-a—2.
— Harald, Kont., Lazaretes 2/4—13.
— Jul., Uhrm., Matīsa 31—3.
— Lado, Brīvības 35—4.
— Marie, Kont., Lazaretes 2/4—13.
— Olga, Ogļu 16-a—2.
— Pauline, l. Lāču 13—20.
— Pauline, Lehrn., l. Kalēju 9/11—4.
— Rich., Rechtsanw., Brīvības 35. Tel. 92898.
— Wilh., Kont., Lazaretes 2/4—13.
Sadeiko, Ignaz, Kfm., Daugavpils ielā 7—1.
Sadermann, Jak., Schloss., Tēriņu ielā 50—1.
Sadikoff, Pet., Bmt., Julija 2—1.
Sadilhe, Rich., Tax., Strēlnieku ielā 6—9.
Sadin, Anna, Stud., Stabu 56—6.
— Jak., Maurer, Biķernieku 47—14.
Sadkowsky, Kristine, Bruņinieku ielā 100—2.
Sadl, Martha, Stud., Stabu 2-a—12.
Sadoroschny, Lev, Kont., Blaumaņa ielā 11—3.
Sadownikow, Wlad., Kont., Aptiekas 38—31.
Sadowskitz, Petronella, Schndrn., Ģertrūdes 90—33.
Otto Sadowsky, G. V., Molkerei, Rumpmuižas ielā 8.
Sadowsky, Aug., Tischl., Valču ielā 5—33.
— Dav., Mech., m. Maskavas 2—1.
— Dorothea, Rumpmuižas 8—15.
— Ernst, Bruņinieku 44/46—18.
— Frieda, Lehrn., Baznīcas 13—16.
— Joh., Landm., Brīvības 30—7.
— Joh., Schuhm., Valču 5—33.
— Karl, Bmt., Karlīnas 20—6.
— Margot, Kont., Baznīcas 13—16.
— Otto, Kfm., Rumpmuižas 8—21.
— Paul, Kontrol., Brīvības 144—18.
— Pauline, Baznīcas 13—16.
— Walter, Stadthauptkollege, Palasta ielā 3—5. Tel. 21718.
Sadrak, Ludv., Tischl., Avotu 50—49.
Sadrawss, Pet., Kfm., Bērzu 12—14.
Sadrow, Georg, Bmt., Kurmanova ielā 16—7.
Sadsewitsch, Joh., Wächter, Ti
. ielā 3-a—7-a.
Sadsewitz, Joh., Dzirnavu 12—9.
Saduk, Al-dra, Lāčplēša 110—9.
Sadwinsky, Jos., Stud., Stabu ielā 46/48—4.
Saenger, Elisabeth, Handarb., deles 2—17.
— Friedr., Kass., Citadeles 2—17.
— Lucie, Handarb., Citadeles 2—
Sänger, Rembert, Künstl., Lazar ielā 5—7.
Saetz, Alexej, Dw., Ausekļa 20
Säuglingsasyl, Staats, Kapseļu Tel. 92375.

F. Safari

vorm. Safarik & P. Bolm,
Kalkstrasse 27 Tel. 21541
Elektrotechnik, Eisenwa
Haus- und Wirtschaftsarti
Fahrrad- und Autozubehö

F. Safarik, vorm. Safarik u. Imp. u. Exp., Kaļķu 27. Tel.
Safiropulo, Al-dra, Dzirnavu 78/
Safomow, Alexei, Mūkusalas ielā 29/31—8.
Safonow, Nik., Satl., Rēveles 9
Safonik, Franz, Kfm., Slokas
Safro, Boris, Kfm., Valdemāra ielā 23—5.
Safronow, Kusma, Fuhrm., Vilān ielā 10—7.
Chem.-Pharm. Ind. u. Hand. „**Saga**", Chem.-Fabrik, H. Glieder d. Verwalt.: A. Sih W. Deubner u. J. Kinna. K. Gericke u. W. Zippert. na ielā 25. Tel. 97361.
Saganti, Jos., Mont., Bruņinieku ielā 115—99.
Sagarjè, Aba, Zahnärzt, Brīvības ielā 32—9.
Sagarjew, Dimitry, Schuhm., kas 39—11.
Sagdai, Siman, Chauff., Brīvības ielā 135—24.
Sage, Emilie, Hsbn., Vītebskas ielā 27—1.
— Wold., Schloss., Vītebskas 2
Sagen, Alex., Maler, Mūrnieku 6
— Joh., Schuhm., m. Palisādu 7
Sager, Abr., Müller, Marijas
— Alwine, Fris., Brīvības 126—
— Arth., Bmt., Biķernieku 9—2.
— Christian, Chauff., Marijas ielā 133—69.
— Ernst, Fuhrm., Matīsa 101—
— Emma, Photogr., Vidzemes sejā 4/6—1.
— Georg, Kass. Geh., Strūgu ielā 3—17.
— Hans, Fabr., Pļavas 2—12.
— J., Vidzemes šos. 85.
— Joh., Schuhm., Kalnciema
— Jak., Dw., Pionieru 4-a—7.
— Karoline, Kr. Barona 109—8.
— Nik., Kass., l. Jēkabu 6/8—
— Scheina, Stud., Marijas 70—
— Sophie, Schndrn., m. Palis ielā 8—85.
— Vera, Kont., Pļavas 2—12.
Sagert, Karl, Cēsu 23—52.
— Lydia, Schndrn., Cēsu 23—
— Wilh., Zahntechn., Cēsu

Sagger, Alfr., Dozent, Kr. Barona ielā 37—28.
Sagis, Andr., Landm., l. Maskavas ielā 106—44.
Sagorje, Nochim, Bracker, Marijas ielā 49—6.
Sagorsky, Franz, Lehrl., Kreslera ielā 3—2.
— Alfons, Fuhrm., Vilāņu 4—3.
— Marie, Vilāņu 4—3.
— Nik., Fris., Meistaru 4—3.
— Olga, Schndrn., Ēbelmuižas 5—12.
— Paul, Feuerw., l. Maskavas ielā 1-b—23.
— Pet., Fuhrm., Hospitāļa 29—3.
— Selma, Buchh., Stabu 8—5.
— Sophie, l. Lāču 18—19-a.
— Wulf, Lehr., Lāčplēša 96—9.
Sagosda, Gust., Krāsotāju 6—13.
Sagowskaja, Vera, Kont., Ēbelmuižas ielā 5—12.
Sagri, Georg., Pulkv. Brieža 13—20.
Boleslaw **Sagrschezky**, H. II., Speisehaus, m. Kalēju 20. Tel. 22200-95200.
Sagrschetzky, Ant., Buchh., m. Kalēju 20.
— Bolesl., Kfm., m. Kalēju 20.
Saharewski, Jegor, Gärtner, Krasta ielā 29—3.
Sahbak, Elvire, Schndrn., Karlīnas ielā 44—2.
— Ewald, Schloss., Karlīnas 44—2.
— Joh., Fuhrm., Karlīnas 44—2.
— Martha, Schndrn., Olgas 4—24.
— O., Kass., Karlīnas 4—5.
— Otto, Phot., Matīsa 74—40.
Sahbul, Arn., Bmt., Akas 6—4.
— Karl, Tischl., Marijas 82/84—68.
K. **Sahger,** Baumaterialien-Handl., Duntes 23/25.
Sahger, Andr., Dw., Rēveles ielā 70—31.
— Andr., Brīvības 153—36
— Anna, Erzieh., Hanzas 4—22.
— Anna, Wäsch., Bauskas 6/8—78.
— Arv., Poliz., Lazdonas 5—25.
— Cristine, Brīvības 136/138—61.
— Irma, Lehr., Brīvības 144—16.
— Irene, Strick., Brīvības 126—15.
— Joh., Bmt., Brīvības 144—16.
— Joh., Fuhrm., Salacas 11—2.
— Joh., Hsb., Brīvības 144—16.
— Georg, Verk., Vītebskas 39—1-a.
— Karl, Valmieras 31—22.
— Karl, Kfm., Tilta 8—1.
— Marie, l. Maskavas 101—2.
— Pauline, Ģertrūdes 74—6-b.
Sahl, Aug., Schuhm., Brīvības 9—5.
Sahle, Andr., Kfm., Sabiles 1-b—1.
— Arth., Ganību d. 13—2.
— Arnold, Kfm., Klīveru 1—55.
— Arth., Ober-Kelln., Ausekļa ielā 2—10.
— Aug., Dw., Ģertrūdes 106—34.
— Auguste, Schndrn., Ģimnastikas ielā 11-b—1,
— Emilie, Bērzu 15—13.
— Eugen, Matīsa 81—2-a.
— Hugo, Exped., Ganību d. 15—4.
— Joh., Bahnarb., Marijas 1—25.
— Joh., Stud., Lāčplēša 62/66—3.
— Jak., Fuhrm., Ganību d. 13—2.
— Luise, Schndrn., Ģimnastikas ielā 11-b—1.
— Mart., Bäcker, Slokas 50—3.
— Selma, Schndrn., Ģimnastikas ielā 11-b—1.
— Wilh., Ganību d. 13—2.

Sahlen, Paul Kfm., Matīsa 50—35.
Sahlit sieh auch Salit.
A. Sahlit, Galant.-Waren-Handl., Kr. Barona 44. Tel. 97305.
Osw. Sahlit, G. V., Mech.-Werkst., Marijas 95. Tel. 96013.
Sahlit, Alex., Bmt., Dobeles 1—1.
— Alex., Stud., Rēveles 14—1.
— Alide, Schndrn., Miera 8—21.
— Alma, Stud., Rēveles 89—13.
— Alwine, Geschäftsf., Bruņinieku ielā 12—40.
— Alwine, Schndrn., Marijas 19—14.
— Andr., Kfm., Elīzabetes 91/93—32.
— Andr., Kfm., Marijas 133—44.
— Anna, Geschäftsinh., Krasta ielā 21—1.
— Anna, Schndrn., Zvaigžņu 21—16.
— Ant., Schloss., Lienes 3—5.
— Ant., Tischl., Schreyenbusch 35—5
— Arn., Landmess., Lauku 4—31.
— Atis, Stud., Kr. Barona 104—47.
— Aug., Bmt., Rēveles 70—38.
— Aug., Färb., Daugavpils 49—45.
— Aug., Schrifts., Artilerijas 23—15.
— Aug., Seem., Krasta 4-a—3.
— Austra, Schndrn., Krasta 4-a—3.
— Christine, Skolas 38—2.
— Christ., Fleisch., l. Maskavas ielā 161—10.
— Christine, Kont., Stabu 49-a—38.
— Edg., Matīsa 40/42.
— Ed., Kont., Vīlandes 3—12.
— Elfriede, Rechnungsf., Mūrnieku ielā 10—7.
— Ella, Schriftf., Zentralgefängnis, Str. 1—42.
— Elwire, Lehrn., Lauku 12—3/4.
— Erna, Buchh., Pērnavas 15—6.
— Erna, Schndrn., Laboratorijas ielā 6—11.
— Ernestine, Kurs., Krāsotāju ielā 28—12.
— Ernst, Industr., Elīzabetes 75—5.
— Ernst, Mstr., Marijas 133—41.
— Fritz, Bildh., Polockas 11—1.
— Fridis, Schuldir., Valdemāra 1-a.
— Gottfr., Ing., Pulkv. Brieža 3—14.
— Herm., Valdemāra 5.
— Irma, Stud., Kalpaka b. 8—1.
— Irene, Fris., Matīsa 52—17.
— Ilse, Šarlotes 19—22.
— Joh., Agent, Elīzabetes 91/93—32
— Joh., Fuhrm., Karlīnas 7/9—16.
— Joh., Lienes 3—5.
— Jak., Maler, Ģertrūdes 56—4.
— Jak., Zimmerm., Lienes 7—16.
— Joh., Hsb., Rēveles 89—1.
— Jul., Buchh., Marijas 10-b—4.
— Jul., Eisendr., Kuģu 22—17.
— Jul., Schuhm., Duntes 22—9.
— Jur., l. Palisādu 23—8.
— Jur., Lehrl., Talsu 17—1.
— Jur., Techn., Lauku 12—3/4.
— Karl, Pils laukumā 2—10.
— Karl, Bmt., Matīsa 27—68.
— Karl, Ing., Lejas 5—10.
— Karl, Kapt., Šarlotes 28—1.
— Karl, Mech., Elīzabetes 9—34.
— Karl, Mech., Tilta 5—18.
— Karl, Schloss., Matīsa 82—20.
— Karl, Web., Krāsotāju 28—31.
— Karoline, Bruņinieku 12—40.
— Kolja, Kondit., l. Maskavas ielā 155—6.
— Marie, Hdlrn., Dārtas 12—5.
— Mart., Pol.-Bmt., m. Kalnu ielā 14/16—3.
— Mart., Verk., Krasta 21—1.
— Martha, Spinn., Pērnavas 29—33.

— Minna, Hebamme, Ģertrūdes 46—1/2.
— Osw., Industr., Marijas 95—14.
— Otto, Hsb., Matīsa 19—1.
— Paul, Kurs., Blaumaņa 25—23.
— Pet., Baznīcas 34.
— Pet., Aufs., Ķīšezera 5—10.
— Pet., Schndr., Bruņinieku ielā 151—15.
— Pet., Schuhm., Šarlotes 19—22.
— Pet., Wächt., Duntes 2—9.
— Rob., Revisor, Blaumaņa 27—10.
— Rud., Rēveles 14—1.
— Rud., Schndr., Avotu 40—1-a.
— Selma, Bmtn., Tērbatas 97—12.
— Selma, Pfleg., Raiņa bulv. 27.
— W., Kr. Barona 52.
— Walter, Sapieru 1-a—54.
— Walth., Bmt., Ormaņu 1—4.
— Willy, Tischl., Matīsa 86-a—44.
— Wold., Färber, Bruņinieku 72—34.
— Wold., Schulvorst., Kalpaka bulvarī 8—1.
— Wold., Schuhm., Mārupes 3-a—33.
Sahlite, Joh., Kritiker, Ģertrūdes ielā 69/71—63.
— Katharina, Dw., Pils lauk. 2—10.
— Marie, Zvaigžņu 24—60.
— Pet., Prof., Elīzabetes 7—1.
Sahlsirnis, Emma, Wärt., Gogoļa ielā 13/17—42.
Sahm, Adolph, Avotu 10—7.
— Alex-dra, Schndrn., Avotu 10—7.
— Anna, Schndrn., Marijas 99—11.
— Bertha, Lehrn., l. Maskavas ielā 66-a—12.
— Fritz, Schuhm., l. Kalnu 13—85.

Gerh. Sahm

Rīga, gr. Sünderstr. 31. 2 Tr.
Tel. 22199, 93366.

Luxlampen. Zubehör und Reparaturen

— Gerhard, Inh. d. F-ma „Lux“, Ventspils 7.
— Joh., Marijas 99—11.
— Jul., Buchh., Ērgļu 3-a—49.
— Jul., Mech., Hospitāļa 24-b—46.
— Karl, Kont., Artilerijas 3—29.
— Marie, Lehrn., Artilerijas 3—29.
— Mart., Bmt., Strūgu 3—8.
— Olga, Buchb., Avotu 10—7.
— Pet., Maler, Torģeļu 2—8.
— Schanno, Grav., Avotu 10—7.
— Siegfr., Stud., Pulkv. Brieža ielā 7—59.
— Theod., Maler, Cēsu 3—9.
Sahmel, Pet., Wächt., Krūzmuižas ielā 40.
Sahmit, Alex., Bauarb., Ganu 6—26.
Sahn, Elsa, Tax., Marijas 35—8.
— Georg, Mal., Tvaika 90—29.
— Joh., Offiz., Švarcmuižas 14—13.
— Werner, Stud., Kr. Barona 52—32.
Sahpe, Christine, Zahnärztn., Dzirnavu 109—1. Tel. 94374.
Sahr, Ant., Postbmt., Alīses 5—10.
— Joh., Kessel-Schm., Rumpmuižas ielā 7—17.
— Milda, Schndrn., Alīses 5—10.
— Ottilie, Teleph., Alīses 5—10.
Sahrds, Arth., Bmt., Gogoļa ielā 13/17—24.
Sahrtaputnis, Joh., Schuhm., Karlīnas ielā 25—22.

Sahser, Jak., Dw., Tērbatas 18—18..
Sahtin, Auguste, Schrifts., Stabu ielā 70—7.
Saibel, Lea, Putzm., Lāčplēša ielā 114—40.
— Nech., Schndrn., Lāčplēša ielā 114—40.
Saidel, Chaja, Marijas 13—94.
— Hanna, Lāčplēša 68—21.
— Pesse, Kfm., Marijas 13—94.
L. Saidin u. M. Lew, H. III., Holz u. Baumat., Inh.: Leiba Saidin u. Mich. Lew, Dzirnavu ielā 113, Tel. 94213.
Saidin, Leiba, Kfm., Avotu 23-a—3.
Saidlin, Fruma, Blaumaņa 29—11.
— W., Peldu 22.
— Wulf, Kfm., Blaumaņa 29—11.
Saidus, Harald, Matrose, Ludzas ielā 36—12.
— Jahn, Masch., Ludzas 36—12.
Saikavas Kokrūpniecības u. Tirdzniecības Akc. Sab. — Saikaver Holzindustrie u. Handels-Akt.-Ges. — Direktion: Werner Mahler, Boris Kempe u. H. Baron Foelkersahm. Die Sägemühle der Gesellsch., sowie Dampftischlerei befindet sich in Saikawa bei Madohn, Stadtkontor: Valdemāra 67-a. Tel. 98988.
Saikewitz, Amalie, Verk., l. Smilšu ielā 34—3.
Saiko, Andr., Bmt., Dzirnavu 104—5.
Saikow, Adolf, Kont., Brīvības ielā 50—11.
— Andr., Bmt., Brīvības 144—11.
— Andr., Hsb., Biķernieku 39.
— Aug., Buchh., Rūpniecības 3-a—9.
— Joh., Bmt., Tērbatas 33/35—52.
— Joh., Industr., Brīvības 50—11.
— Minna, Rūpniecības 3-a—9.
Saikowsky, Emil, Buchb., Talsu ielā 12—26.
Sailer, Joh., Schm., Ģertrūdes ielā 102—1/2.
Sailit, Margarethe, Bmtn., Hanzas ielā 4—34.
Saimanowski, Jahn, Vīlandes 2-a—1.
Saime, Minna, Artilerijas 36—5.
Saimin, Jak., Dārzaugļu 8—46.
Saimneek, Adam, Bmt., Marijas ielā 90—6.
— Olga, Verk., Marijas 90—6.
Maschinen-Niederlage „Saimnieks“ J. A. Skulte, H. III., Näh-, Strickmasch., Velozip. u. d. Zub., Inh.: Jahn Arth. Skulte, Tērbatas ielā Nr. 50. Tel. 94480.
Philipp v. Saint-Paul H. III., Import-Exp. u. Vertret. ausl. Firmen. Inh.: Philipp v. Saint-Paul u. Eckhard Hahn, L. Zirgu 9/11.
Saitschenko, Jefrosine, Lazdonas ielā 3—2.
Saitschenok, Kalinik, Schloss., l. Maskavas 112-a—13.
Saitschonok, Akulina, Schndn., Vitebskas 35—3.
— Ananij, Dr., Vitebskas 35—3.
— Glykeria, Kass., Mārstaļu 2/4—10.
Saitz, Nik., Poliz., Pērnavas ielā 25—29.
Saiz, Wilh., Lehr., L. Maskavas ielā 106—36.
— Kyrill, Priester, Artilerijas 19—11.
Saizew, Arsen., Buchb., M. Palisādes ielā 8—78.
— Anastasie, Schndrn., Katoļu ielā 58—47.
— Irene, Kinderwärt., Daugavpils ielā 37—10.
— Mich., Fabrikverw., Kr. Barona ielā 10—17.
— Thekla, L. Maskavas 110—25.
Saizis, Wally, Schndrn., Brīvības ielā 126—15.
T. Saizow, H. V., Bürstengesch., Inh.: Alex. Wolkow, L. Kalēju 2.
Sajanskowsky, Jewgenia, Wirt., Vīlandes 3-a—17.
Georg-Ludw. Saje, G. V., Klempn., Ģertrūdes ielā 57, Tel. 94223.
Saje, Elisa, Merķeļa 11—8.
— Georg, Klempn., Ģertrūdes ielā 57—1.
— Herb., Klempn., Ģertrudes 57—3.
— Wilh., Klempn., Pļavas 5—3.
Sak, Anna, Hsb., m. Piena 4—2.
— Anna, Kont., m. Piena 4—2.
— Chaim, Holzbr., l. Maskavas ielā 43—36.
— Debora, l. Maskavas 43—36.
— Jossel, Lehr., Marijas 4-a—12.
— Julie, Marijas 4-a—12.
— Leiba, Kfm., Marijas 3—14.
— Leiba, Kfm., Stabu 16—9.
— Salomon, Holzbr., Lāčplēša ielā 52/54—71.
— Schmuel, Kfm., Marijas 3—14.
Sakalausky, Bertha, Kass., Alzungas ielā 14—1.
— Indr., Tschl., Alzungas 14—1.
Sakalis, Vincent, Wächt., m. Palisādu ielā 10—18.
Sakalow, Brīvības 98.
— Alise, Teleph., Brīvības ielā 136/138—37.
— Alphons, Drog. Inh., Raiņa bulv. 2—3.
— Emma, Brīvības 103—19.
— Jul., Fris., Brīvības 136/138—37.
Sakalowsky, Annaliese, Marijas ielā 53—4.
Sakame, Bertha, Bmtn., Valdemāra ielā 57/59—20.
Sakar, Alex., Tischl., Brūkleņu ielā 3—1.
— Karl, Fuhrm., Marijas 122—12.
— Karl, Schloss., Muižas 7—5.
— Ottilie, Lehrn., Muižas 7—5.
— Theod., Tischl., Cēsu 12—6.
Sakarewsky, Anna, Blaumaņa 12—12.
— Anna, Schndrn., Bruņinieku ielā 115—128.
— Sophie, Avotu 54-a—47.
Sakarnis, Osk., Stud., Juŗa Allunāna ielā 1—8.
Rob. Sakatis, G. V., Tischl., l. Ķēniņu ielā 12.
Sakatis, Erna, Buchh., Vīlandes ielā 7—29.
— Heinr., Brack., Vīlandes 7—29.
— Lucie, Rechnungsf., Vīlandes ielā 7—29.
— Rob., Tischl., l. Ķēniņu 12—18.
Sake, Adele, Verk., Stabu 64—8.
— Emilie, Kass., Tērbatas 38—15.
— Emilie, Plätt., Kr. Barona ielā 114—45.
— Karoline, Tērbatas 38—15.
— Otto, Hsb., Jutes 9—1.
— Erna, Verk., Popova 3-a—72.
— Karoline, Schndrn., Popova ielā 3-a—72.
Saken, Jak., Säger, Akmeņu ielā 15—60.
Sakenfeld, Georg, Korresp., Ernestīnes ielā 1—2.
— Heinr., Kont., Ganību d. 16—
Sakenfeldt, Anna, Kurmanova 10—
Sakewitsch, Karl, Bmt., Vārnu ielā 8—29.
— Nikodemus, Hsb., Abavas 1—
— Sophie, Schndrn., Ādmiņu 8—
— Anna, Schndrn., Vecā Jelgavas ielā 30/32—1.
— Christ., Kutscher, Slokas 45—
— Karl, Kass., Vārnu 8—29.
— Lieba, Kfm., v. Jelgavas 13—
Sakild, Frieda, Bastēja bulv. 7—
Sakin, Jahn, Holzbrak., Priežu 4—
Sakis, Adolf, Stellm., Cēsu 11—
— Alb., Krim.-Pol., Blaumaņa 25—
— Alb., Stud., Hospitāļa 20—7.
— Alice, Buchb., l. Nometņu 8/10—
— Alice, Buchh., Rēveles 35—5
— Alma, Schndrn., Lāčplēša 26—
— Alwine, Pērnavas 37—18.
— Amalie, Web., Purva 14—5.
— Andr., Rēveles 77—25.
— Andr., Wächt., m. Piena 4—
— Anna, Bmtn., Blaumaņa 23—
— Anna, Krkpfl., Matīsa 139—12.
— Ant., Bäcker, l. Lāču 3—53.
— Antonie, Klusā 9—17.
— Arv., Tilta 20—10.
— Aug., Kr. Barona 109—11.
— Aug., Schloss., Rūjienes 7—
— Auguste, Schndrn., Marijas 43—
— Auguste, Verk., Marijas 118—
— Berta, Verk., Kr. Barona 129—
— Christian, Schndr., Rēveles ielā 21—7.
— Christine, Hdlrn., Sapieru 1-a
— Christine, Hdlrn., Vagonu
— Dav., Bmt., Blaumaņa 27—4.
— Dav., Bmt., Laktas 2/4—2.
— Dorothea, Biblioth., Kr. Bar ielā 14-a—33.
— Edg., Heiz., Puškina 9—28.
— Ed., Hsb., l. Ķēniņu ielā 5, zemes šos. 128.
— Elisabeth, Kont., Ģimnastikas ielā 14—16.
— Elmar, Stud., Vīlandes 3—1
— Emilie, Schndrn., Avotu 69—
— Ernst, Schloss., Kr. Barona ielā 129—96.
— Ernst, Schuhm., Matīsa 11/13—
— Eva, Dw., Dzirnavu 1—14.
— Feod., Ag., Hospitāļa 47—7.
— Fritz, Kont., Kr. Barona 40—
— Fritz, Kfm., l. Nometņu ielā 8/10—1.
— Fritz, Schloss., Kr. Barona ielā 129—98.
— Heinr., Lakstas 2/4—1.
— Hermine, Kont., Krastu 15/17
— Hugo, Drechslermstr., Vīlandes ielā 3—12.
— Jahn, Cēsu 3—30.
— Jahn, Bmt., Alises 5—28.
— Jahn, Bmt., Hospitāļa 20-a—
— Jahn, Bmt., l. Maskavas 76—
— Jahn, Fuhrm., Baložu 37—6.
— Jahn, Hsb., Rēveles 77—25.
— Jahn, Kapt., Avotu 73—16.
— Jahn, Kfm., Bruņinieku 66—
— Jahn, Kfm., Hospitāļa 47—8.
— Jahn, Kfm., Tērbatas 88—5
— Jahn, Mont., Kr. Barona 129—
— Jahn, Bauarb., Beverinas 4—
— Jahn, Schloss., Kr. Barona ielā 129—22.
— Jahn, Schuhm., l. Lāču 8—2.
— Jahn, Staatsbmt., l. Maskavas ielā 76—21.

— Jahn, Techn., Marijas 115—69.
— Jahn, Techn., Melngalvju 5.
— Jahn, Techn., l. Nometņu 21—14.
— Jahn, Tschl., Valdemāra 83—7.
— Jak., Hsb., Vagonu 8—1.
— Johanna, Zeichn., Klusā 9—17.
— Jul., Schmied, Augustines ielā 21—17.
— Julie, Schndrn., Marijas 118—11.
— Justine, Rēveles 77—26.
— Justine, Dw., Konradu 8—1.
— Karl, Bmt., Sapieru 1-a—4.
— Karl, Expr., Marijas 104—33.
— Karl, Gärtn., l. Altonavas 13—12.
— Karl, Landw., Slokas 63—3/4.
— Karl, Tapez., Brīvības 174—46.
— Karoline, Strick., Krasta 15/17—7.
— Karoline, Wäsch., Krāsotāju ielā 13—52.
— Lisa, Krāsotāju 11—24.
— Lucie, Hdlrn., Puškina 7—3.
— Lucie, Schndrn., Bruņinieku ielā 123—10.
— Marianne, Kfm., Cepļu 18—7.
— Marie, Verk., l. Lāču 3—53.
— Marie, Wärt., Pulkv. Brieža 12—2.
— Mart., Kfm., Marijas 110—46.
— Martha, Kfm., Avotu 50—41.
— Martha, Schndn., Lienes 18—25.
— Martha, Kont., Rēveles 77—25.
— Mathilde, Bmtn., Rēveles 35—53.
— Mila, Bmtn., Valdemāra 83—7.
— Minna, Dzirnavu 147—5.
— Minna, Hdlrn., Puškina 7—3.
— Minna, Wäsch., Pērnavas 18—23.
— Ottilie, Lienes 25—26.
— Pet., Alt-Mühlgraben, V. Mīlgrāvī, Krasta 10—4.
— Pet., Hsb., Zvaigžņu 31—13.
— Pet., Stud., Baznīcas 45—7.
— Pet., Stud., Kazarmu 7—4.
— Pet., Schriftf., Lauku 3—80.
— Rich., Kurier, Purva 14—5.
— Rich., Schrifts., Matīsa 80—8.
— Rich., Tischl., Artilerijas 17—2.
— Rob., Maurer, Vārnu 1—15.
— Rud., Fuhrm., Aspazijas bulv. 9—21/22.
— Selma, Hdlrn., Matīsa 51/53—2.
— Sophie, Kfm., Šarlotes 19—1.
— Sophie, Schndrn., Brīvības 186—1.
— Susanna, Web., Viļņas 1—6.
— Walfried, Pharm.-Geh., Marijas ielā 110—46.
— Wold., Stud., Ģertrūdes 67—4.
— Wold., Tischl., Artilerijas 64—3.
Hugo **Sakit,** Vieh- u. Pferdehandel, Ģertrudes 27—3.
Sakit, Ansis, Bmt., j. Jelgavas šos. 7—3.
— Arv., Bmt., Palīdzības 12—8.
— Ed., Schndr., Rēveles 81—48.
— Eug., Buchh., Zvaigžņu 24—43.
— Joh., Krāsotāju 19—7.
— Karoline, Hdlrn.-Schndrn., Avotu ielā 28—17.
— Leontine, Hsb., Ģertrūdes 27—1.
— Marie, Masch.-schr., m. Monetu ielā 19—5.
— Pet., Schnd., Bruņinieku 40—8.
Sakitis, Karl, Schndr., Dzirnavu ielā 69—3.
— Willy, Stud., Bruņinieku 39—6.
Sakkal, Willy, Brieftr., Matīsa 85—9.
Sakke, Adolph, Schiffer, Anniņmuižas ielā 3—2.
Sakke, Aug., Kont., Ilkeņa 3—2.
— Bruno, Kass., m. Bišu 3—1.
— Ed., Fris., Ātgāzenes 1-a—8.
— Emilie, Hndln., Brīvības 28—32.
— Joh., Brīvības 180.—6.
— Joh., Schloss., Pionieru 9—71.
— Lonny, Verk., Bruņinieku 111—18.
— Marie, Schndrn., Jelgavas šos. 68—1.
— Minna, Schndrn. Kr. Barona ielā 40—5.
— Ottilie, Handarb., Vīlandes ielā 1—1.
— Pet., Bmt., Blaumaņa 5-a—24.
— Pet., Kass., Tērbatas 23/25—24.
— Theod., Masch., Vidus 11—34.
Sakkewitz, Wilhelmine, Bmt., Maiznīcas 8—3.
Sakkis, Alex., Fris., Gleznotāju ielā 7—13.
Sakkit, Reinhold, Holzhdlr., Strēlnieku 5—5.
Saklan, Anna, Schndrn., Marijas ielā 115—33.
Saklausk, Pet., Bmt., m. Kalēju ielā 19—5.
Sakne, Emilie, Korresp., Gogoļa ielā 4—9.
— Joh., Kfm., l. Nometņu 55—2.
— Joh., Kondukt., Zvaigžņu 24—48.
— Joh., Kunstm., V. Mīlgrāvis 14. lin. 16—1.
— Karl, Kfm., l. Nometņu 55—2.
— Mart., Expr., Brīvības 149-a—1.
— Pauline, Maler., Blaumaņa 31—10.
— Rich., Handw., Gogoļa 4/6—9.
Saknes, Olga, Handarb., Vīlandes ielā 7—31.
Saknit, Albertine, Schndrn., l. Maskavas 43—10.
— Alwine, Schndrn., Matīsa 109—3.
— Elvira, Schndrn., l. Maskavas ielā 43—10.
— Mich., Matīsa 109—3.
— Pet., Kfm., Tērbatas 49/51—16.
Sakolow, Hugo, Fris., Volguntes ielā 24—1.
Katharina Sakowitsch, Damengarder.-Werst., Ģertrūdes 90—12.
Sakowitsch, Anna, Verk., Dzirnavu ielā 153—20.
— Ant., Tischl., Dzirnavu 153—20.
— Emilie, Verk., Dzirnavu 153—20.
— Jos., Glasbl., Daugavgrīvas ielā 36—6.
— Julian, Schloss., Lāčplēša 116—15.
— Katherine, Schndrn., Ģertrudes ielā 90—12.
— Konst., Ģertrūdes 90—12.
— Theod., l. Lāču 18—48.
— Valentin, Schloss., Katoļu 56—18.
Sakowska, Irma, Lehrl., Talsu ielā 12—39.
Ing. A. Sakowsky, Balt.-Techn. Büro für Mühlenbau-Industrie. Torņa ielā 7. Tel. 22850/95750.
Sakowsky, Alex., Ing., Kapseļu ielā 19—3. Tel. 98934.
— Axel, Kont., Stabu 8—16.
— C. J., Brīvības 64/66.
— Harry, Ing., Stabu 8—16.
— Herb., Korresp., Stabu 8—16.
— Johanna, Stabu 8—16.
— Karl, Inh. d. Firma „G. A. Ahlers“, Skolas 12—1.
— Rud., Zollklar., Stabu 8—16.
— Werner, Kont., Valdemāra ielā 27/29—2.
Sakranowitsch, Paul, vereid. Rechtsanw., Brīvības bulv. 6—4. Tel. 20179.
Sakranowitz, Amalie, Kont., Skolas ielā 36—17.
— Charlotte, Skolas 36—17.
Sakrewsky, Paul, Schloss., Ģertrūdes 133—13.
Sakrschewsky, Sigrid, Bmtn., Elizabetes ielā 37—7.
— Helm., Bmt., Elizabetes 35—7.
Sakrsewsky, Antonie, Elizabetes ielā 3—2.
— Roderich, Lehrl., Elizabetes 3—2.
Saks u. Abramowitz, Lindau-Apotheke, Ģertrūdes ielā 106.
Gedalje Saks, G. V., Buchdruck., Stabu ielā 84—22.
Schapsel Saks, G. V., Uhren- u. Juwelierwerkst., Daugavas krasta 3.
Saks, Al-dra, Bmtn., Palīdzības ielā 13—15.
— Alex., Stud., Matīsa 91—7/8.
— Alex., Sattl., Slokas 4—2.
— Alwine, Staatsbeamtn., Lāčplēša ielā 50—40.
— Arth., Bmt., Bruņinieku 71—16.
— Basja, Bmtn., Brīvības 35—10.
— Christoph, Bmt. m. Kalnu ielā 14/16—7.
— Faivus, Buchb., Stabu 84—24.
— Gedalja, Buchb., Stabu 84—24.
— Hirsch, Marijas 36—5.
— Isaak, Lehr., Kalnciema 39—1.
— Jak., Verk., Bruņinieku 22—20.
— Jul., Exped., Mārstaļu 9/11—10.
— Karl, Rēveles 32—6.
— Katharina, Palīdzības 13—15.
— Katharina, Bmtn., m. Kalnu ielā 14/16,—7.
— Leiba, Kont., Kalnciema 39—2.
— Marie, Marijas 117—39.
— Marie, Kont., Marijas 36—5.
— Marie, Lehrn., l. Maskavas ielā 3—4.
— Milda, Bmt., Brīvības 126—53.
— Olga, Bmtn., Palīdzības 13—15.
— Paul, Künstl., Kr. Barona 5—8.
— Samuel, Kfm., Brīvības 35—30.
— Slata, Zahnärztin, Brīvības ielā 35—10.
Sakscha, Amalie, Lehr., Lāčplēša ielā 35—18.
— Grete, Köchin, Slokas 16—2.
— Katharina, Dzirnavu 95—8.
— Sinaida, Teleph., Dzirnavu 95—8.
Saksche, Elfriede, Masch.-schr., Brīvības 9—7.
Saksohn, Ludw., Augustines 12—40.
— Milda, Strick., Augustines ielā 12—40.
— Paul, Fuhrm., Augustines 17—10.
Saksontschik, Anna, Pfleg., Raiņa bulv. 27.
Sakul, Emilie, Schndrn., Zvaigžņu ielā 24—17.
Sal, Mendel, Verk., Matīsa 31—14.
— Vera, Dzirnavu 70—13.
Sala, Anna, Schndrn., Tēraudlietuves ielā 1—3.
— Ella, Bmtn., Ogļu 12—1.
— Emilie, Stud., Matīsa 64-b—7.
— Emilie, Telegr., Cēsu 5—12.
— Elsa, Bmtn., Ogļu 12—1.
— Fritz, Lehrl., Tēraudlietuves 1—3.
— Indr., Maur., Reimersa 1—25.
— Jahn, Kont., Šķirotavas 3—31.
— Jahn, Poliz., Ķīšezera 5—4.
— Jak., Schndr., Ogļu 12—1.
— Karl, Techn., Enkuru 5/7—13
— Lydia, Hndln., Matīsa 11/13—47.
— Mile, Plätt., Cēsu 32—18.
— Paul, Hsb., Avotu 26—1.
— Pet., Schndr., Lāčplēša 62/66—7.
— Willy, Zeitschr.-Hdlrn., Valguma ielā 5—22.

Salag, Jul., Form., Krāsotāju ielā 11—56.
Salag-Sollok, Aug., Hsb., Dārtas ielā 11—2.
Salagal, Ansis, Tischl., Strazdu 1—2.
Salagalla, Nasen, Verk., Puškina ielā 2—19.
Salais, Alex., Schnd., l. Kuldīgas ielā 2-a—1.
— Anna, Hsb., Embutes 7—1.
— Anna, Hdlrn., Sarkanā 2—15.
— Arn., Stud., Dzirnavu 46—4.
— Ed., Fuhrm., Grēdu 13—1.
— Jahn, Pētersalas 14-a—23.
— Jahn, Kutsch., Čiekurkalnā III. šķ. lin. 2—19.
— Jahn, Tischl., Čiekurkalnā VIII. šķ. lin. 15—7.
— Lisa, Dw., l. Smilšu 9—8.
— Malvine, Olgas 4—24.
— Osw., Mont., Rudolfa 1—13.
— Wilma, Artistin, Raiņa bulv. 3—18
Salaiskaln, Jahn, Mstr., Brīvības ielā 156—6.
— Jahn, Schmied., Elviras 1—3.
— Rob., Kfm., Kalnciema 27—9.
— Wold., Fuhrm., Salacas 11—2.
Sälaisköln, Wold., Stud., Brīvības ielā 144—38.
Salak, Alph., Lehr., Bruņinieku ielā 28—37.
— Arth., Lehr., Lāčplēša 35—34.
— Aug., Meist., Vidzemes šos. 4/6—11.
— Hyppolit, Mont., Daugavpils ielā 76—33.
Salaka, Else. Lehrn., Lāčplēša 35—34.
Salakmentin, Aug., Zimmerm., Pērnavas 27—85.
Salakmentinsch, Jur., Bäcker Matīsa ielā 70—17.
Salaman, Aug., Fleisch., Ģertrūdes ielā 106—22.
— Blum, Prov., Valdemāra 37—12.
— Isaak, Valdemāra 67-a—19.
— K., Oekon. d. Bauernklub, Skolas ielā 3-a. Tel. 90702.
— Mart., Buchh., Matīsa 44—5.
A./G. „Salamandra" für Druckerzeugnisse. G. II., Buchdruck., Präses: G. Linde, Gl. d. Verwalt.: S. Belozwetow u. F. Fedorow. Kand. A. Chinewitz. — Vecpilsētā 8. Tel. Kont. 22176, 92076; Direkt. 23423/93448.
„Salamandra", Versich.-Ges., Valdemārā 63. Tel. 93612.
Salamann, Adolf, Tischl., Brīvības ielā 94—3.
— Andr., Tapez., Brīvības 94—3.
— Andr., Tapez., Bruņinieku 22—41.
— Jadwiga, Mūrnieku 2—26.
— Joelson, Kfm., Rūpniecības ielā 1-c—3.
— Jul., Heb., Brīvības ielā 94—3. Tel. 97518.
— Karl, Rest.-Inh., l. Jaunielā 9—2.
— Lonny, Kfm., Dzirnavu 90—3.
— Mahle, Dzirnavu 36—2.
— Marie, Cementu 5—14.
— Osw., Schuhm., Cementu 5—14.
Salamonsohn, Benedikt, Kfm., l. Ķēniņu 12—3.
— Benj., Kfm., Andr. Pumpura ielā 5—3.
Salangin, Ilja, Schnd., Kurmanova ielā 20-a—15.
Salaz, Ed., Dw., Elizabetes ielā 35—9.
— Irma, Klaviersp., Elizabetes ielā 31-a—6-a.
— Lydia, Schndrn., Elizabetes ielā 35—9.
Salbe, Ant., Dw., l. Altonavas ielā 11—1.
— Pet., Mech., l. Altonavas 11—1.
Salberg, Fritz, Dw., Tērbatas ielā 23/25,—18.
— Fritz, Schloss., Matīsa 97—15.
— Lydia, Fris. Tērbatas 23/25—18.
— Marie, Kass., Dzirnavu 18—3.
— Rud., Kass., Andreja ostā, siļķu brāķī.
Salbin, Karl, Eisendreh., Matīsa ielā 44—13.
Hirsch Salbowitsch, G. V., Strickanst., Matīsa 36. Tel. 98741.
Salbowitsch, Hirsch, Kfm., Marijas ielā 70—34.
Saldaboll, Alwine, Kont., Kr. Barona ielā 108—11.
Saldak, Alfr., Soldat, Gaujas ielā 11—13.
— Elisabeth, Šarlotes 40—14.
Saldat, Pet., Blaumaņa 29—25.
Eduard Saldenais, Möbel, Tērbatas ielā 40.
Saldenais, Ed., Kfm., Augļu 14—6.
Saldunas, Jahn, Mont., Brīvības ielā 110—17.
Saleika, Osip, Landw., Linijas 12.
Saleman, Alex., Schuhm., Skolas ielā 20—26.
— Helene, Kont., Valdemāra 69-a—13
— Rud., Nachtwächt., Vitebskas ielā 3—4.
— Anna, Wirtn., Kr. Barona ielā 114—24.
— Ed., Schul-Dir., Miera 4—9.
Otto Saleneek, Wurstw., Avotu ielā 19.
Saleneek, Alb., Arb. Untern., Adolfa ielā 21—35.
— Aug., Schloss., l. Maskavas ielā 161—1.
— Jahn, Fuhrm., l. Piena 9—24.
— Mart., Bmt., Dreiliņos, šķirotavā. Dreilingshof, Rangierhof.
— Mart., Geschäftsf., l. Lubānas ielā 33—13.
— Nik., Kont., Ezera 5-a—9/10.
— Otto, Kfm., Pērses 14—1.
— Pet.,, Bmt., Ganību d. 10—6.
— Pet., Skolas 8—5.
Saleneeks-Neumanis, Heinr., Kpt., Slokas 13—11.
Salenska, Karoline, Dw., Kalnciema, ielā 8—4.
Saleska, Amalie, Wirtin, Raiņa bulv. 33.
Salesky, Emilie, Verk., l. Pils ielā 18—12.
— Felix, Sekr., Valdemāra 17—5.
— Ossip, Fuhrm., Šarlotes 38.
— Vikent., Fuhrm., l. Pils 18—12.
— Wazslaw, Fris., Ģertrūdes ielā 43—13.
Salezky, Kasimir, Bmt., Abavas 1—3.
Salewsky, Ant., Sportsm., Tilta ielā 26—4.
— Slawom., Kr. Barona 4—12.
— Vikt., Flsch., Alekša 5—7.
— Vlad., Aelt.-Messer, Ģertrūdes ielā 109—45.
J. Salgal Pumpenbauerei, Dzirnavu ielā 66. Tel. 94797.
Salgal, Alide, Kont., l. Lāču 3—76.
— Fritz, Röhrleg., l. Lāču 3—76.
— Joh., Pumpenm., Tērbatas ielā 6/8—69.
Salgaller, Abr., Schuhm., Merķe ielā 9—2.
— Chiene, Dzirnavu 119—16.
— Eva, Dzirnavu 119—16.
— Lina, Dzirnavu 119—16.
— Mosei, Gerber, l. Maskavas ielā 106—41.
— Regina, Kont., Blaumaņa 31—
— Wulf, Korresp., Kalnciema ielā 32-a—12.
Salgowsky, E., Inh. d. F-a J. Sch u. E. Salgowsky, Architektu ielā 1—9.
Salijum, Alex., Schnd., Matīsa ielā 32—12.
Salin, Alex., Lehr., Baznīcas ielā 27/29—7.
— Alfr., Kont., Elīzabetes 9—2
— Anna, Vagonu 1—12.
— Anna, Ventspils 4—18.
— Anna, Brīvības 170—10.
— Ella, Kont., Brīvības 186—71.
— Emma, Lehrn., Katoļu 3—11.
— Hans, Kfm., Pļavas 2—3-a.
— Herm., Kfm., Purvciema 5—
— Jahn., Ģertrūdes 98—45.
— Jahn., Kondukt., Valguma ielā 31-a—15.
— Jahn., Lehr., Daugavgrīvas ielā 16—6.
— Jahn., Landmess., Hospitāļa ielā 15—6.
— Jahn., Poliz., Stabu 105—55.
— Jahn., Schrifts., Ventspils 4—
— Jahn., Tischl., Rēveles 44—
— Jahn., Zuschl., Bēnes 2—7.
— Jos., Flsch., Lāčplēša 82—1.
— Karl, Brīvības 144—4.
— Krisch, Dw., Kurmanova 20—
— Marie, Ärztin, Brīvības 144—
— Marie, Schndrn. Vagonu 1—
— Martha, Asist., Brīvības 144
— Milda, Buchh., Bulduros, ielā 21.
— Nik., Glied. d. Gerichts-Pal Brīvības 67—4.
— Ottilie, Schndrn., Elīzabetes ielā 9—24.
— Paul, Fuhrm., Ģertrūdes 90—
— Paul, Schmd., Marijas 14—6
— Pet., Brīvības 145—2.
— Pet., Kfm., Elīzabetes 9—24
— Reinhold, Verk., Stabu 60—
— Selma, Bmtn., Bruņinieku 87—
— Selma, Stud-Lehrn., Kr. Ba ielā 25—8.
— Walfried., Schuhm., Strēlnieku ielā 9—13.
— Xenia, Stud., Lāčplēša 47—
Salineek, Willy, El. Mont., l. M vas 183—23.
Saling, Veronika, Kass., Stabu 28—
Salinsch, Aug., Stud., Ģertrūdes ielā 51—22.
— Dan., Fuhrm., l. Maskavas ielā 221—7.
— Karl, Kutsch., Zeļļu 22—15.
— Karl, Labor., Lāčplēša 73—
— Karl, Obersekr., Ģertrūdes ielā 51—22.
— Pet., Inh. d. F-ma „For Elīzabetes 9—24.
— Valentin, Apoth., Elīzabetes ielā 37—2.
Salis, Jahn., Hsb., Vārnu 11—
Saliska, Johanna Torģeles 1—
Alwine Salit, Korsett.- u. genwerkst., Kr. Barona 25

G. Salit & Co.
Zirgu ielā 24/25. Tel. 23153, 90586
Sanitäre Anlagen,
Agentur, Kommission

G. **Salit u. Co.,** H. III., G. V., H. m. Wasserleitungsart., Wasserleitungs u. Klosettanlagen, Inh.: Gottfr. u. Karl Salit, l. Zirgu ielā 24/26, Tel. 23153-90586.
Salit, Alfr., Zimmerm., m. Vējzaķsalas 49—1.
— Alide, Bmtn., Baznīcas 34—3.
— Arth., Kont., Strazdmuižas 1—1.
— Aug., Chauff., Strazdmuižas 1—1.
— Edg., Buchh., Matīsa 40/42—18.
— Edg., Kur., Brīvības 121—49.
— Emma, barmh. Schw., Artilerijas ielā 8—35.
— Emma, Künstl., Brīvības 4—3.
— Emma, Krkschw., Kalnciema 13—1
— Friedr., Kupferschm., Matīsa ielā 111—36.
— Herm., Stud., Marijas 96—3.
— Jahn., Hsb., Kalnciema 13—1.
— Jahn., Zollkl., Kalnciema 18—5.
— Jak., Fuhrm., Katrīnas d. 19—5.
— Jul., Mal., Rumpmuižas 13—54.
— Karoline, Čiekurkalnā, IX. šķ. lin. 3—5.
— Leop., Buchh., Matīsa 10—4.
— Marie, Stud., Baznīcas 34—3.
— Marie, Schndrn., Brīvības 121—49.
— Marie, Wirt., Vaļņu 30—8.
— Milda, Stud., Baznīcas 34—3.
— Moses, Kont., Marijas 36—1.
— Pauline, Schndrn., Vārnu 1—12.
— Pet., l. Ķēniņu 53—1.
— Pet., Dw., Audēju 12—9.
— Pet., Techn., Sīmaņa 7/9—25.
— Pet., Vice-Dir., Baznīcas 34—3.
— Rob., Revisor, Stabu 40—9.
— Rud., Ag., Vārnu 11—8.
— Vikt., Hsb., m. Vējzaķsalas 49
Salite, Olga, Strick., Laboratorijas ielā 21—6.
Salium, Ed., Masch., Kr. Barona ielā 120—3.
Saliwako, Uljan, Masch., Katoļu ielā 10—1.
Saljkaln, Marie, Bmtn., Stabu 56—3.
Saljmesch, Natalie, Hsb., Čiekurkalnā, II. l. 9.
Salk, B., Mitinh. d. F-ma Zimbel u. Salk, Karlīnes 2.
Karl **Salkaln,** G. V., Bauarb. a. d. Hause, Artilerijas 49. Tel. 96865.
Salkaln, Christine, Lauku 3—40.
— Ed., Kfm., Rēveles 70—15.
— Jahn., Klusā 17—1.
— Jahn., Geschäftsf., Marijas 24—6.
— Jahn, Hsb., Ropažu 5—11/12.
— Jahn, Schmied, Stabu 105—24.
— Karl, Bau-Handw., Artilerijas ielā 49—1.
— Karl, Schrifts., m. Lāču 5—2.
— Krisch, Glasbl., Daugavgrīvas ielā 36—22.
— Lisette, Wirt., Blaumaņa 28—7.
— Maja, Fris., l. Altonavas 23—1.
— Theod., Teleph., Brīvības 34—42.
— Wilhelmine, Brīvības 126—55.
Salkin, Ed., Schloss., Ķīšezera 5—5.
— Marie, Krāsotāju 8/10—7.
Albert **Salkind,** H. I., Holzexp., Vaļņu 16—1. Tel. 21584. Tel.-Adr.: Alsalkind.
Salkind, Abr., Arzt,. Gogoļa 8/10—17 Tel. 92095.
— Alb., Inh. d. F-a Alb. Salkind, Baznīcas 39—1.
— Alex., Schnd., m. Nometņu 49—1.
— Jette, Blaumaņa 12—3.
Salkow, Ivar, Kfm., Baznīcas 4—8.
— Natalie, Kont., Lāčplēša 16—8.
— W., Stabu 46/48.
Salkowsky, Jahn, Kelln., l. Palisādu ielā 12—7.
— Liese, Verk., Rēveles 69—22.
Salla, Friedr., Hsb., Ropažu 53.
— Pet., Hsb., Čiekurkalnā, III. šķ. lin. 17—10.
Sallak, Alex., Geschäftsf., Lāčplēša ielā 59—9.
Sallap, Arwid, Chauff., Artilerijas ielā 67—19.
Salle, Karl, Bodenmstr., Katoļu ielā 15—15.
— Eug., Schuhm., Karlīnes 12-a—8.
Saller, Alex., Ing.-Techn., Šarlotes ielā 46. Tel. 94494.
— Alex., Lag. Verw., Baznīcas ielā 33—5.
— Emilie, Hospitāļa 5—22.
— Hugo, Verk., Hospitaļa 5—22.
Sallkowsky, Friedr., Lehr., l. Jaunielā 37—5.
Salman, Emilie, Ģertrūdes 9—3.
— Jak., Kur., l. Buļļu 12-c—2.
— Katherine, Web., Kuldīgas 17-a—7
Salmann, Agnes, Lehrn., Vīlandes ielā 1—4.
— Anna, Hsbsn., Daugavgr., Parades 10.
— Ant., Mal., Ģertrūdes 91—37.
— Bertha, Zeichn., l. Lāču 8—24.
— Elfriede, Erzieh., l. Lāču 8—24.
— Emilie, Verk., Avotu 2—40.
— Gedert, Förster, Artilerijas ielā 2/4—2.
— Irma, Stud., Mednieku 6-a—1.
— Jahn, Eisenb., Šķirotavas 4—49.
— Jank., Mont., Strūgu 2—11.
— Jak., Fleisch., Tēraudfabrikas ielā 5—7.
— Joh., Bmt., Vjatkas ielā, dzelzsc. m. 49.
Salmanow, Beris, Kont., Marijas ielā 12—8.
Salmanowitsch, Abr., Zunahtm., Avotu 60—13.
— Base, Wirt., Tirgoņu 3—6.
— Metele, Avotu 60—13.
— Tema, Lāčplēša 118—29.
— Israel, Mus. Lehrn., Dzirnavu ielā 62—7.
— Max., Inh. d. F-ma „Dandy", Antonijas 4. Tel. 23096-91139.
Salmansohn, Dav., Kfm., Marijas ielā 3—10.
— Samuel, Zunahtm., Sadovņikova ielā 17—44.
Salmanson, Aug., Mal., Blaumaņa ielā 26—62.
— Scholom, Schndr., l. Maskavas ielā 43—24.
Salmasch-Schnikwald, Wilh., Buchh., Lienes 8—20.
— Veronika, Verk., Lienes 8—20.
Salmeers, Mart., Schuhm., Katoļu ielā 30—29.
Salmenowitz, Pese, Schndrn., Audēju ielā 1—5.
Salmess, Pet., Tischl., Rumpmuižas ielā 20—30.
Salmi, Hjalmar, Pred., Akas 13—4.
Salmin, Adolf, Masch., Vagonu ielā 9—31.
— Adolf, Schndr., Kr. Barona ielā 52—10.
— Salmin, Albin, Poliz., Brīvības ielā 88—11.
— Alex., Schloss., Varžu 113—3.
— Amalie, Wirtsch., Vaļņu 15—8.
— Anna, Schndrn., Varžu 113—2.
— Arth., Elektrotech., Rēveles ielā 61—49.
— Charlotte, Wärt., Ģertrūdes 77—1.
— Ed., Stud., Kurmanova 27—20.
— Emma, Hdlrn., Raņķa d. 3—15.
— Fritz, Landw., Tīlavas 14—1.
— Fritz, Telegr. Austräg., Tēriņu ielā 14—1.
— Georg, Zimmerm., Augustīnes ielā 7—25.
— Gertrud, Schndrn., m. Nometņu ielā 49—3.
— Hedwig, Schndrn., Dzirnavu ielā 4—1.
— Indr., Wächt., Anniņmuižas 14—1.
— Jahn, Fuhrm., Saikavas 3-a—8.
— Jahn, Landm., Ausēkļa 4—6.
— Jahn, Schnd., Dārtas 10—4.
— Jak., Kfm., Dzirnavu 123—13.
— Jak., Kfm., Jelgavas šos. 45-a—8.
— Jak., Schnd., Marijas 86—19.
— Jur., Hsb., Bolderājā, Kungu 12.
— Karl, Schloss., Uniona 23-a—9.
— Karoline, Hdlrn., Čiekurkalnā, VIII. šķ. lin. 16—6.
— Marie, Brīvības 141—4.
— Mart., Fuhrm., Gābrieļa 4-a—5.
— Milda, Subassist. a. d. Lettl. Univ., Marijas 136—48.
— Olga, Bmtn., Stabu 35—4.
— Olga, Schndrn., Bruņinieku ielā 44/46—73.
— Pauline, Hdlrn., Lāčplēša 58—16.
— Pet., Stud., Stabu 35—4.
— Rob., Klempn., l. Buļļu 12—8.
— Rud., Bmt., Pokrova 10—17.
— Rud., Eisenb., Pokrova 10—17.
— Trine, Hsbn., Varžu 113.
— Wold., Bmt., Vagonu 9—31.
— Wold., Buchh., Zaļā 3—26.
Salminsch, Alb., Bmt., Vidzemes šos. 36—14.
— Karl, Kfm., Avotu 50—57.
— Karl, Schmd., l. Valguma 29—36.
August Salmkaje, H. IV., Alle Arten v. Kopfbedeckung, Inh. Aug. Salmkaje, m. Kaļēju 20.
Salmkaje, Aug., Inh. d. F-a August Salmkaje, Blaumaņa 6—16.
Salminsch, Pet., Expr., Ģertrūdes ielā 42—27.
Salmjan, Anliese, Dw., l. Smilšu ielā 6—5.
Salmowitsch, Ludw., Wächt., Lejas ielā 5—11.
— D., Arzt, Rūpniecības 3. Tel. 95573.
Salmonowitz, s. a. Salmanowitz.
Salmonowitz, Jeannot, Kfm., Baznīcas 5—14.
— Salaman, Arzt., Antonijas 4—3. Tel. 23096-91139.
Salna, Marie, Hsbn., Maija 2—4.
Salnais, Girts, Stud., Skolas 13—8.
— Milda, Journ., Skolas 13—8.
— Wold., Dep., Skolas 13—8. Tel. 95161.
Salneek, Amalie, Zvaigžņu 21—64.
— Juris, Hsb., Daugavpils 55—1.
— Jahn, Bmt., Popova 3-a—91.

Salneek-Neimen, Heinr., Kapit., Slokas 13—11.
Salnein, Mart., Landw., Anniņmuižas 106—1.
Salnekis, Karl, Sattler, Čiekurkalnā, I. l. 18—2.
A. Salner u. A. Deift, Ķēniņu 45. Tel. 22669-98169.
Salner, Abo, Pharm., Brīvības ielā 60/66—40.
— Abe, Uhrm., Kr. Barona 64—18.
Salnewitsch, Vincent, Töpfer, Brīvības 192—17.
Salnikow, Leiba, Kfm., Marijas ielā 56/58—11.
— Olga, Hndln., Grobiņu 2—13.
— S., Zahnärztin, Marijas 56/58—11.
— Salman, Verk., Marijas 56/58—11.
Salnin, Christ, Dw., Architektu 1—11.
— Ed., Bibl., Lāčplēša 28/30—3.
— Int, Bmt., Kr. Barona 49—13.
— Marie, Schndrn., Architektu 1—11.
— Rob., Ing.-Techn., Lāčplēša ielā 28/30—3.
— Wilh., Zeichn., Zilupes 1—4.
Salninsch, Int, Geschäftsf., Kr. Barona 49—13.
— Willy, Techn., Zilupes 1.
Salnis, Jahn, Schloss., Pionieru 1—33.
— Karl, Kfm., Ropažu 9-a—33.
Salnits, Wilh., Stud., Cēsu 5—18.
Salog, Auguste, Lāčplēša 149—4.
— Ernst, Maurer, Rumpm. 7—6.
— Jete, Lapu 9—2.
Salomon, Samuel, Kfm., Antonijas ielā 11—3.
Salomonsen, Svend, Inh. d. F-ma „Duvac" Ltd., Hamburgas 9. Tel. 8-13.
B. Salomonsohn, Möbelgeschäft, Inh. Benedikt Salomonsohn, l. Ķēniņu ielā 12. Tel. 22396-97996.
H. Salomonsohn u. A. Lewin, Möb.-Gesch., Jēkaba 20/22. Tel. 21115.
J. Salomonsohn, H. I., Manuf.-W., Inh.: Itzig Salomonsohn, Rāts lauk. 1. Tel. 23452-93504.
Salomonsohn, Bened., Inh. d. F-a B. Salomonsohn, Ķēniņu 12—3.
— Boruch, Marijas 5.
— Helman, Kfm., Arsenāla 7—1.
— Itzik, Kfm., Marijas 5—5.
— Lasar, Marijas 5—22.
— Samuel, Minsterejas 1.
— Saul, Kass., Dzirnavu 20—16.
— Wulf, Jēzus-baznīcas 5—5.
Saloschnikow, Konst., Schndr., l. Lāča 9—65.
Salotrunow, Joh., Kondit., Mārupes ielā 3-b—24.
Salpeet, Anna, Bērzmuižas 19—5.
Salpeter, Arnold, Bmt., Brīvības ielā 132—2.
— Arn., Revis. d. Kred.-Dep., Brīvības 132—4.
— Ed., Oberltn., Ganību d. 3—4.
— Ida, m. Nometņu 15—10.
— Margarethe, Bmtn., Lāčplēša ielā 70—4.
Salpin, Helene, Lehrn., Eksporta ielā 3—1.
— Elise, Lehrn., Eksporta 6—9.
Salsemneek, Osw., Lehr., Bērzu ielā 17—1.
Ed. Salsirnis, G. V., Schneiderwerkst., Marijas 33.
Salsirnis, Aug., Kfm., Bruņinieku ielā 28—50.
— Ed., Schndr., Marijas 33—2.
— Ernst, Aufs., Vilāņu 14—58.
Salskov-Iversen, Iver, Vizbija prospektā 22.
Salt, Alb., Red. d. Journ. „Ekonomist", Dzirnavu 31—2. Tel. 96454.
— Arv., Schuhm., Daugavpils 41—4.
— Emilie, Dw., Daugavpils 41—4.
— Irma, Schndrn., Daugavpils 41—4.
— Karl, Bmt., Brīvības 136—3.
— Karl, Ing.-Techn., Brīvības ielā 136/138—3.
Saltajs, Jahn, Landw., Sīmaņa ielā 7/9—21.
Salte, Katharina, Hndlrn., Ģertrūdes ielā 48—23.
Salter, Alex., Ing., Marijas 42—7.
— Karin, Geschäftsf., Elīzabetes ielā 75—15.
Saltikow, Alex., Kondit.-Bes., Brīvības 100—31.
— Elisabeth, Lehrn., Brīvības ielā 100—31.
Saltschunas, Stanisl., Masch., l. Palisādu 13—8.
Saltup, Arn., Offiz., Brīvības 94—2.
— Ed., Kfm., Brīvības 94—2.
— Ed., Seem., Elīzabetes 101—33.
— Herm., Stud., Brīvības 94—2.
Saltz, Arv., Lehrl., Ķīšezera 5—1.
— Joh., Kfm., Ķīšezera 5—1.
— Konst., Dw., Kārļa 13—17.
Salum, Andr., Bauskas 6/8—106.
— Ed., Stud., Ģipša 3-a—3.
— Fritz, Schndr., m. Palisādu 8—32.
— Herm., Heiz., Dikļu 20—1.
— Herm., Korresp., Basteja bulv. Wächterhaus.
— Herm., Landw., Dikļu 20—1.
— Indr., Fuhrm., Spar̃eļu 3—3.
— Jahn, Tischl., Spar̃eļu 3—10.
— Karl, Lehrl., l. Nometņu 63—2.
— Karl, Wächt., Basteja bulvari, Wächterhaus.
— Lieba, Dw. Lielāsmuižas 26—6.
— Margarete, Hndlrn. Lejas 12—1.
— Marie, Brīvības 156—18.
— Marie, Witrn., Dzirnavu 115—3.
Salumsky, Helene, Lehrl., Katoļu ielā 48/50—52.
— Sophie, Schndrn., Katoļu ielā 48/50—52.
Salup, Alma, Strick., Brīvzemnieka ielā 14/16—15.
— Anna, Purva 15—1.
— Anna, Kass., Ģertrūdes 9—20.
— Arv., Verw. Glied. d. Zoll-Art., Mārtiņa 8—17.
— Cäcilie, Schndrn., Kandavas ielā 20—2.
— Cäcilie, Schndrn., l. Klijānu 3—13.
— Eva, Erz., Kandavas 20—2.
— Fritz, Maurer, Kandavas 20—2.
— Helene, Mārtiņa 8—17.
— Katherine, Erzieh., Stabu 61—5.
— Krisch, Hsb., Čiekurkalnā, I. linijā 18.
— Liese, Čiekurkalnā, I. l. 18—6.
Salutzky, Marie, Avotu 54-a—36.
— Martha, Bmtn., Avotu 54-a—36.
Salversen, Sibjorn, Kfm., Pulkv. Brieža 4—1.
Salwatori, Giuseppe, Kapellmstr., Bruņinieku 51—17.
Jahnis Salz, Fische, Daugavmalas tirgū.
Rob. Salz, Schreibmaschinen, Blaumaņa 4. Tel. 94338.
Salz, Ludw., Tischl., l. Kalnu ielā 68—12.
— Marie, Plätt., Putnu 2-a—1.
— Rob., Hsb., Čiekurkalnā, I. l.
— Rob., Kfm., Čiekurkalnā, I. lin. 42—1.
Salzberg, Abr., Lehr., Bruņinie ielā 75—9.
Salzbrenner, Hugo, Kont., Baz ielā 35—25.
Salzemneek, Mich., Kfm., Rēvele ielā 52—6.
Salzewitsch, Jul., Agr., Skolas ielā 12-a—1.
Alexander Salzmann, Schuhmach werkst., Skolas 20.
Salzmann, Andr., Expr., Mūrni ielā 2—36.
— Alex., Hsb., Ģertrūdes 61—1.
— Alex., Schloss., Vec-Mīlgrāvi Emmas 243—5.
— Alfr., Kfm., Marijas 133—72
— Anna, Čiekurkalnā, II. šķ. 1. 3
— Anna, Schndrn., Brīvības 9
— Arv., Phot., Bruņinieku 28—
— Aug., Gärtn., Uniona 19-b—72
— Benno, Verk., Avotu 23-a—10
— Christinie, Augustines 3—8.
— Ed., Kondukt., Volguntes 2
— Elisabeth, m. Nometņu 41—
— Ella, Lehrn., Stabu 62—29.
— Ernst, Bmt., Zirņu 7—2.
— Friedr., Lehr., Strēlnieku 4-a
— Gust., Schuhm., Karlīnes 17—
— Helene, Marijas 40—15.
— Hermine, Bankbmtn., Valde ielā 23—25.
— Hugo, Kfm., Architektu 1—8
— Hugo, Oberbuchh., Merķela ielā 19—28.
— Jahn, Mont., Ausekļa 6-a—1
— Jahn, Mal., Baznīcas 35—32.
— Jahn, Leiter d. F-a P. Danne Blaumaņa 9. Tel. 94072.
— Jahn, Schuhm., Hospitāļa 2
— Johanna, Avotu 23-a—10.
— Joh., Miera 8—33.
— Karl, Kurj., Baznīcas 35—32.
— Karl, Masch.-Mont., Ķieģeļu 20
— Karl, Schuhm., Alberta 1—2
— Louise, Skolas 27—20.
— Marie, Hsverw., Rumpmuiža
— Marie, Kelln., Stabu 35—9.
— Mart., Eisendreh., Marijas ielā 132—89.
— Mich., Arzt, Marijas 40—14.
— Minna, Hndln., Vitebskas 22
— Philipp, Schloss., Apuzes 2—
Sam, Jahn, Zimmerm., Matīsa ielā 101—16.
— Paul, Kont., Artilerijas 3—29
Samais, Karl, Brigad., Pērnava ielā 37—2.
Samaisky, Eugenie, Lehrn., Va ielā 2—22.
Samaitsch, Anna, Zāģeru 21—73
Samalait, Katherine, Marijas 113
Samarajew, Mich., Brīvības 21—
Samariter, Ella, Katoļu 46—2.
Samberg, Ewald, Mont., Cēsu 13
— Joh., Kelln., Ģertrūdes 111—
— Julie, Elīzabetes 89—25.
— Konst., Maurer, Rēveles 34
Samblowsky, Aug., Kunstmal., toļu 15—4.
— Marie, Teleph., Katoļu 15—
Sambram, Pet., Landm., Lāčplē ielā 62/66—50.
Sambrem, Livia, Teleph., l. Kl ielā 3—11.
Samechowska, Augustine, Schm Polockas 7—13.

ameets, Aug., Schndr., Grāvmuižas 4—5.
amel, Alex., Stud., Elīzabetes 9—8.
— Nik., Stud., Elīzabetes 9—8.
amelauski, Karl, Zimmerm., Ventspils 4—19.
amelowsky, Natalie, Schndrn., Talsu 9—25.
amelson, Emilie, Zalves 54—2.
nna **Samen,** G. V., Strick., Tērbatas 57—61.
amen, Aug., Kfm., Bruņinieku ielā 27—81.
— Alwine, Strick., Matīsa 91—1.
— Emma, Matīsa 91—1.
— Elise, Schndrn., Matīsa 91—1.
— Lina, Spul., Matīsa 91—1.
amenis, Ant., Fuhrm., Miera 10—7.
elene **Samerowsky,** Bäckerei, Kalnciema 4.
amerowsky, Helene, Kalnciema 4—1
— Joh., Kontr., Dārtas 20—23.
ametz, Pet., Dw., Rūpniecības ielā 3—18.
ametzky, Arved, Schloss., Ierēdņu ielā 1—5.
— Bruno, Schloss., Ierēdņu 1—5.
— Marie, l. Zirgu 25—4.
amezik, Chaim, Kr. Barona 76—31.
amiko, Leonid, Pianist, Kr. Barona ielā 8—10.
amiljin, Jahn. Hsb., Indriķu 4—5.
amiljon, Emilie, Lehrn., Indriķa ielā 4—5.
— Jahn, Lehr., Indriķa 4—5.

Ph. Samilsky

Agentur u. Kommission

L. Aldaru ielā 1/3
Tel. 21186
Telegr.-Adr.: „Filsam-Riga“

hilipp **Samilsky,** H. II., Spedit., Zollkl., Import, Export u. Kommiss., Garn. u. Strickw., l. Aldaru 1/3—11. Tel. 21186.
amilsky, Phil., cand. rer. merc. Dir. d. Waren Transp. A.-G. „Efes“, Valdemāra 39. Tel. 94609.
— Schaja, Valdemāra 39—8.
— Sophie, Kont., Valdemāra 39—8.
amios, Theod., Kfm., Baznīcas ielā 27/29—1.
amit, Karl, Cēsu 32—4.
amlik, Hedw., Daugavgrīvas 38—4.
amm, Jos., Teleph., Akmeņu 15—57.
amobordof, Mich., Fris. Krustu ielā 2—19.
amoilow, Karoline, Marijas ielā 83/85—40.
— Nik., Zollkl., Marijas 83/85—40.
— Rud., Mont., Brīvības 147-a—17.

Handelshaus

»SAMOLI«

Altstadt 19 Tel. 22641, 92641
Telegr.-Adr.: „Samoli“
Fette und Chemikalien, Lebensmittel, Porzellan-, Fayence-u. Emaillewaren, Lampen u. Zubehör
Generalvertreter bedeutender ausländ. Fabriken.

Samostik, Jos., Brak., Tilta 24—9/10.
Samowar, Moses, Stud., Pulkv. Brieža 8—24.
Samowitsch, Paul, Schuhm., Sapieru ielā 1-a—30.
Samowsky, Domenkow, Fuhrm., l. Kalnu 8—4.
— Felizian, Fuhrm., Ludzas 24—1.
— Ignatz, Tischl., l. Bišu 15—11.
— Stanisl., Fuhrm., Ludzas 24—1.
Sampinsky, Nikod., Kond., l. Palisādu 13—27.
Sampler, Gitta, Ģertrūdes 54—26.
— Mottel, Lehrl., Ģertrūdes 54—26.
Sams, Elisabeth, l. Nometņu 38—4.
— Gertr., Kont., l. Nometņu 38—4.
— Jerberd, Bmt., Ventspils 7—1.
— Nik., Ing., l. Nometņu 38—4.
— Nik., Lehrl., l. Nometņu 38—4.
— Olga, Ezermalas 28—8.
Samse, Lisette, Marijas 49—41.
— Ludmilla, Maschschr., Marijas ielā 49—44.
— Paula, Lehrn., Stabu 49-a—30.
— Schanno, Marijas 49—44.
— Selma, Bmtn., Marijas 49—44.
Samson, Arnold, Vīlandes 4—12.
— Felix, Landw., Vīlandes 4—12.
— Jahn, Schndr., Artilerijas 8—1.
— Otto, Färb., Stabu 81—29.
Samson-Himmelstiern, Friedr., Vereid. Rechtsanw., Antonijas 7—2. Tel. 94127.
Samsonik, Jewgeny, Koch., Lāčplēša 17—22.
Samsonow, Glikerija, Schuhm., Valmieras 15—11.
— Leontin, Maler Valmieras 15—11.
— Marie, Valmieras 15—11.
— Wass., Maurer, Avotu 65—15.
— Wera, Teleph., Ķemeru 5—7.
Samt, Fritz, Schloss., Marijas 113—45
Samtin, Anna, Kass., Čiekurkalnā, I. l. 27—1.
— Ferd., Dw., Ūdensvadu 1—3.
— Karl, Ing.-Techn., Dzirnavu 70. Tel. 92311.
— Karl, Hsb., Čiekurkalnā, I. l. 27.
— Karoline, Hndlrn., Hospitāļa 8—1.
— Paul, Lehrl., Ūdensvadu 1—3.
— Siman, Hospitāļa 8—1.
Samtinsch, Joh., Bmt., Tēraudfabrikas 5—2.
Samtschik, Martha, Schndrn., Tērbatas 37—15.
Samuel, Hans, Schmd., Marijas ielā 140—2.
— Arth., Schloss., Bolderājā, Brūža ielā 8—4.
— Aug., Schriftf., Pērnavas 11—50.
— Ed., Buchh., Alberta 1—11.
— Ernst, Förster, Ezermalas 30—1.
— Ernst, Ausekļa 14—4.
— Irmgard, Buchh., Lielgabalu ielā 2—13.
— Jahn, Bmt., Stabu 33—25.
— Jahn, Schuhm., Rēveles 52—5.
— Karoline, Kont., Strēlnieku 17—4.
— L., Ing.-Techn., m. Minsterejas ielā 1. Tel. 20858.
— Karl, Schndr., Cēsu 43—42.
— Mich., Maler, Bruņinieku 58/60—18.
— Mich., Weichenst., Pionieru 1—28.
— Nora, Raiņa bulv. 27—1.
— Olga, Schndrn., Matīsa 31—5.
— Pet., Loste, Bolderājā, Brūžu ielā 8—4.
— Pet., Verw., Strēlnieku 17—4.
— Rosa, Lehrn., Dzirnavu 63—6.
— Salomon, Kont., Dzirnavu 63—6.
— Wold., Stud., Raiņa b. 27—1.
— Wold., vereid. Rechtsanw., Raiņa bulv. 27—1. Tel. 20680.
Samuelsen, Christine, Lāčplēša ielā 29—19.
— Ilja, Inh. d. F-ma „Molot“, Lāčplēša 29—19.
Samuelson, Michle, l. Kalēju 55—4.
Samuilow, Anna, l. Palisādu 10—7.
— Gregor, Tischl., Elijas 10—1.
— Jahn, Tischl., Matīsa 141—14.
— Miron, Tischl., Vitebskas 21—12.
Samul, Anna, Dw., Miera 41—11.
— Samul, Mart., Buchh., Katrīnas ielā 12—9.
— Olga, Artilerijas 67—17.
Samunow, Aron, Handw., Matīsa ielā 27—62.
— Dina, Verk., Tērbatas 38—2.
— Jos., Verk., Tērbatas 38—2.
— Selig, Kfm., Tērbatas 38—2.
Samur, Osk., Tischl., l. Palisādu ielā 25—42.
— Nik., Stud., Elizabetes 20—42.
Samurow, Leonid, Schuhm., Matīsa ielā 18—26.
Samurowa, Klavdia, Kass., Matīsa ielā 18—26.
Samuschenok, Alex., Kondukt., Katoļu 10—3.
San, Karl, Färber, Avotu 43—4.
— Wally, Schndrn., Avotu 43—4.
Sanberg, Elsa, Stud., Ģertrūdes ielā 113—45.
— Jahn, Tischl., Kalnciema 187—1.
— Olga, Stud., Ģertrūdes 113—45.
— Pet., Tischl., Kalnciema 187—6.
Sanberg-Lobe, Jahn, Schuhm., Atgāzenes 19—7.
Sand, Abel, Matīsa 33—11.
— Chaim, Dek.-Mal., Avotu 23—4.
— Emma, Schndrn., Lāčplēša ielā 59—42.
— Feige, Mützenm., Matīsa 33—11.
— Hode, Mützenm., Matīsa 33—11.
— Joh., Agr., Baznīcas 4-a—18.
— Joh., Buchh., Matīsa 88—14.
— Scheine, Strick., Matīsa 33—11.
Sandart, Karl, Mech., Kalnciema ielā 42—11.
Sandau, Christ., Tischl., Valtera ielā 2-a—3.
— Elvire, Web., Valtera 2-a—3.
— Jahn, Aufs., Slokas 44—8.
— Karl, Heizer, Nordeķu 1-a—5.
— Lily, Mārupes 3-a—15.
— Mart., Fris., Mārupes 3-a—15.
Tirdzniecības u. Rūpniecības A. S. J. Sandbergs u. Biedri. Handels- u. Industrie-A.-G. J. Sandberg u. Co. H. I., I., Imp.-Exp. u. H. m. Maschinen und Maschinenteilen.

Verwaltungsglieder: J. Osol, E. Schkipsna u. O. Schkipsna, Fr. Reich. Hauptkont. u. Verwalt.: Miesnieku ielā 11, Tel. 22583, 93706, 22047 u. 91427. Filiale: Brības ielā 12, Tel. 93593. Tel.-Adr.: Balteks-Riga. Postfach 286.

Handels- und Industrie
Akt. Ges.

J. Sandberg & Co.

Gr. Küterstrasse 11
Tel. 22557, 91457, 22583, 93706
Telegr.-Adr.: „Balteks“.

Rob. Sandberg, H. III., Kommiss. Pelzwerk, Rēveles 92—2.
Sandberg, Alb., Offiz., Valdemāra ielā 23—24. Tel. 96932.
— Al-dra, Rēveles 40—25.
— Alma, Kont., Klīveru 1—65.
— Alma, Verk., Ģertrūdes 70—20.
— Anna. Ģertrūdes 46—5.
— Aug., Arzt Dzirnavu 35—4. Tel. 96653.
— Aug., Industr.,, Marijas 13—88.
— Aug., Postbmt., Krāsotāju 27—5.
— Bertha, Elizabetes 20—12.
— Chaje, Parka 1-a—20.
— Ed., Radiotelegr., Vēžu 10—1.
— Emilie, Strick, Rēveles 41/49—43.
— Ernst, Tischl., Ģertrūdes 115—15.
— Fritz, Bmt., Stabu 105—4.
— Fritz, Kfm., Lauku 4—23.
— Georg, Kutsch., m. Klijanu 3—6.
— Helene, Aelt. Schw., Bruņinieku ielā 5.
— Hertha, Buchh., l. Ķēniņu 13—3.
— Jahn, Feldsch., Ganību d. 4—1.
— Jahn, Kondukt., Dārzaugļu 6—39.
— Jahn, Verw., Altonavas 6—40.
— Jak.,. Kfm., Tērbatas 9/11. Tel. 91456.
— Jak., Volguntes 26—3.
— Joh., Bäck., Pērnavas 29—46.
— Joh., El.-Techn., Rikšotāju 29—1.
— Kārl, Bmt., Stabu 105—4.
— Karl, Schndr., Cēsu 2—30.
— Lisette, Nagelpfleg., Marijas ielā 50—5.
— Lydia, Schndr., Akmeņu 8—9.
— Marie, Klīveru 1—65.
— Marie, Bruņinieku 44/46—5.
— Mart., Zimmerm., Tukuma 13—6.
— Maximil., Stud., Cēsu 2—30.
— Mich., Valdemāra 61.
— Mičh., Schndr., Rikšotāju 29—1.
— Minna, Schndrn., Brīvības ielā 103—17-a.
— Rob., Kommiss., Rēveles 92—2.
— Willy, Hsbs., Kaķusēkla dambī 14, Ģertrūdes 70—20.
— Willy, Verk., Ģertrūdes 70—20.
— Wold., Mil.-Bmt., Ģertrūdes ielā 46—23.
— Wold., Masch.-Mstr.,, Lielgabalu ielā 2—19.
Sandberg-Semberg, Martha, Plätt., Karlīnes 3/5,—10.
Sande, Alex., Polic., Vecpils 9—3.
— Alma, Hausbes., Mednieku 4—7.
— Christine, Schndrn., Lenču 2—47.
— Ernst, Fuhrm., Tērbatas 97—27.
— Ernst, Schloss., Valmieras 32—40.
— Gerson, Brak., Brīvības 125—16.
— Jahn., Sattl., Krāsotāju 28—45.
— Karl, Tischl., Marijas 104—16.
— Lena, Schndrn., Dzirnavu 67—17.
— Pet., Bmt., Karlīnes 17—24.
— Wilh., Ing.,, Elizabetes 13—3.
Sandel, Harry, Kfm., Brīvības ielā 13—11.
— Karl, Schndr., Popova 3-a—33.
— Lisa, Schndrn., Vaļņu 29—4.
— Luise, Hdlrn., Brīvības 13—11.
— Pet., Stud.,, Brīvības 13—11.
Sander, Alide, Lehr., Kalpaka bulv. 10—6.
— Alma, Schndrn., Maiznīcas ielā 10—25.
— Andr., Hsbs., m. Vējzaķsala, III. lin. 19.
— Angelika, Strick., Pērnavas ielā 21—23.
— Antonie, Plätt., m. Nometņu ielā 9—11.
— Ed., Bmt., Dzirnavu 13—7.
— Elisabeth, Mārupes 3-b—29.
— Emilie, Brīvības 134—4-a.
— Emilie, I. Klijanu 5—11.
— Emilie, Vārnu 22—17.
— Friedr., Schuhm., ļ. Klijanu 5—11.
— Fritz, Schndr., Zvaigžņu 22—3.
— Fritz, Zeit.-Verk., Daugavgrīvas ielā 1—11.
— Herm., Ob. Buchh., Tērbatas ielā 9/11—1.
— Hulda, Zvanu 9—10.
— Jahn., Hausverw., Rēveles 36—3.
— Johanna, Buchh., Kungu 5—2.
— Joh., Maurer., Artilerijas 35—3.
— Joh., Pastor, Gogoļa 8/10—19.
— Jos., Kondukt., l. Lāču 26—19.
— Juda, Kfm., Daugavpils 15—1.
— Karl, Dw., Kalnciema 2—5.
— Karl, Maler, Ģertrūdes 121—49.
— Lina, m. Nometņu 9—11.
— Lina, Zvaigžņu 2—71.
— Margarethe, Bmtn., Pils laukumā 3—52.
— Margarethe, Stenogr., Pilī 52.
— Meta, Verk., l. Smilšu 9—6.
— Mich., Bmt., Pils laukumā 3—52.
— Milda, Mstr., Valdemāra 37—27.
— Rob., Buchh., Ģertrūdes 67—3.
— Rob., Fuhrm., Pērnavas 25—53.
— Rud., Maler, Tērbatas 4—8.
— Selma, Bmtn., Brīvības 28—40.
— Taliw., Redakt. „Latv. Sargs“, Gogoļa 8/10—19.
— Tatjana, Manik., Baznīcas 5—11.
— Wera, Kont., Rūpniecības 3-b—9.
Sanderbeck, Christine, Kr. Barona ielā 32—15.
— Emilie, Verk., Kr. Barona 32—15.
Sandersohn, Auguste, Hdlrn., Ģertrūdes 99—30.
— Krist., Bautechn., Brīvības 89—9.
— Christ., Feuerw., Valmieras ielā 45—62. 3
— Christine, Kont., l. Ķēniņu 12—8.
— Dorothea, Artilerijas 67—24.
— Indr., Bäck.,, Bērzu 15—10.
— Jahn, Friz., Ventspils 11—13.
— Jahn., Schrfts.,, Matīsa 46-a—9
— Karoline, Kont., l. Ķēniņu 12—8.
— Karl, Mal., l. Ķēniņu 12—8.
— Wilh., Kondukt., Parka 8—13.

K. Sanderson
Torņa ielā 27 Tel. 21136
MALER - WERKSTATT

Karl Sanderson, Malerwerkst., To ielā 27. Tel. 21136.
Sanderson, Alb., Brieftr., Krasta ielā 65—5.
— Arv., Unters.-Richt., Baznīc ielā 32—1.
— Aug., Masch., Kalnciema 120
— Christ., Akmeņu 15—53.
— Chr., Aelt.-Techn., Brīvības ielā 89—9.
— Elisabeth, Stud.,, Elizabetes 14
— Ernst, Kfm., Ģertrūdes 54—
— Jahn., Unters.-Richt., Baznīcas ielā 32—1.
— Karl, Stud., Patversmes 22—3.
— Nik., Handw., Liepājas 9—14.
— Theod., Stud., Marijas 55—24.
— Willy, Stud., Pulkv. Brieža 9—
Sandew Friedr., Eisendr., Ebe muižas 22-a—1.
— Herm., Hsb., Ebeļmuižas 22-a
Sandfeld, Arth., Polic., Brīvības ielā 126—43.
Sandler, Bluma, Schndrn., Lāčp ielā 141—1.
— Chaja, Stabu 91—6.
— Lea, Schndrn., Stabu 91—6.
— Mottel, Schuhm., Parka 1-a
— Schloma, Schndr., Matīsa 88
Victor Sandmann, G. V.,,, Stärk Kleisterwerkst., Stabu 74—13. Tel. 93679.
Sandmann, Adolf, Sekr., Brīvības ielā 75—3.
— Alma, Hdlrn., Avotu 9—10.
— Andr., Photogr., m. Palisadu 2-ā—20.
— Anna, Hdlrn., Avotu 9—10.
— Berta, Brīvības 84—7.
— Eleonore, barmh. Schw., Brī ielā 31—15.
— Emilie, Hdlrn., Avotu 9—10.
— Emma, Buchh., Brīvības 31—
— Georg, Lehr., l. Palisadu 23
— Herb., Brīvības 31—15.
— Irmgard, Stabu 74—12.
— Jos., l. Kalēju 19—3.
— Jul., Tischl., Matīsa 45—30. 11
— Karl, Kfm., Laboratorijas (veik.).
— Ludw., Kondukt., Bruņinieku ielā 58/60—11.
— Mathilde, Lehrn., l. Palisadu ielā 23—10.
— Paul, Dzirnavu 119—7.
— Pet., Kfm., Avotu 9—10.
— Vikt., Werkst.-Inh., Stabu ielā 74—12.
Sandowsky, Jahn, Bmt., Elijas ielā 22—17.
— Lotte, Pētersalas ielā 1—3.
— Sander, Landw., Volguntes 52
— Otto, Polizeibmt., Avotu
Sandrewitsch, Karl, Schloss., Tērbatas 56—14.
Sandrowsky, Jahn., Silberschm., Matīsa 85-a—29.
Sandt, Herb., Wächter, Dzirnavu 31, veik. Nr. 2.
— Jak., Kont.-Junge, Dzirnavu veik. Nr. 2.
— Pauline, Wirt., Dzirnavu 31 veik. Nr. 2.
— Rud., Schuhm., Dzirnavu 31 veik. Nr. 2.
Saner Lucie, Lehrl. Popova 3-a—144.
— Marie, Schndr., Cēsu 341—
Saneriba, Elfriede, Praktik., M staļu 24—10.

ermann, Karl, Mstr., Zalves 114—1.
netti, Fabio, Prof., Elizabetes ielā 31-a—1.
newitz, Katharine, Kass., Cēsu ielā 3—37.
ngelsohn, Mirian, Kont., Brīvības ielā 40—27.
golowitsch, Alph.,, Stabu 90—37.
— Thekla, Schndrn., Stabu 90—37.
niewsky, Adolph, Elektr.-Mont., Peitavas 10—3.
— Anna, Dw.,' Peitavas 10—3.
nik, Jahn, Bmt., Kr. Barona ielā 109—12.
— Jahn, Zimmerm., Kr. Barona ielā 109—12.
— Ottilie, Bmtn., Kr. Barona ielā 109—12.
nitäts-Niederl., Citadeles 33, Tel. 93832.
„Sanitar" **J. Friedmann,** G. IV., Ausführung v. Bereinigungsarb. einz. off. Ges. Jankel Friedmann, Kontor: Torņa ielā 29, Teleph. 21124, Ställe, Matīsa ielā 106, Tel. 92238.
alenisches Laborat. **„Sanitas"** Inh.: Eduard Conradi, Lāčplēša ielā 87, Tel. 97461.
nitas, Anna, Hdlrn., l. Miesnieku ielā 8—2.
— Nik., l. Miesnieku 8—2.
„Sanitors", Büreau, Jürgens, Valdemārā 27/29, Tel. 97344.
nka, Nathalie, Slokas 1-a—1.
— Theod., m. Nometņu 7—9.
nkel, Leontine, Schndrn., Ludzas ielā 56—28.
nkewitsch, Herb., Kont., Marijas ielā 30—9.
— Jahn, Kont., Marijas 30—9.
— Lina, Schndrn.. Kronvalda bulv. 4-a—1.
— Wilhelmine, Schwester, Maiznicas ielā 8—3.
nkewitz, Anna, Patversmes 27—2.
— Joh., Vorst. d. X. Poliz.-Bez., Kuģu ielā 15, Tel. 91203.
— Juris, Direkt.. Alberta 5—5.
nko, Jahn, Schuhm., l. Maskavas ielā 189—1.
nkowsky, Alfr., Kont., Bruņinieku ielā 19—9.
— Annette, Handarb., l. Nometņu ielā 39—12.
— Christ., Schuhm., Kalnciema ielā 84—12.
— Jahn, Kfm., Parka 2—6.
ictoria Sannenberg, Waschanstalt, Rēveles 39.
— Ernst, Mstr., Vidzemes šos. 111—2.
— Jahn, Tischl., Palātu 13—2.
— Rob., Mech, Bāriņu 7—24.
— Victoria, Ģertrūdes 43—16.
ans, Karl, Stud., Kr. Barona 14—22.
— Rud., Offic., Kr. Barona 14—22.
ant, Pet., Bmt., Elizabetes 24—6.
anwald, Emilie, Hdlrn., l. Maskavas 8—1.
— Ernst, Schndr., Blaumaņa 21—27.
— Katharine, Dw., Matisa 20—23.
— Mark., Fleisch,. l. Maskavas ielā 8—1.
„Sapadoles", Rig. Abt., Mīlgrāvis Tel. 97145.
apal, Jahn, Masch.-Mstr., Rēveles ielā 20—8.
— Krisch, Kfm.,, Rēveles 20—8.
Sapar, Anna, Sapieru 1-a—19.
— Rob., Sapieru 1-a—13.
Saparow, Marie, Schndrn., Karlines ielā 20—2.
Sapatzkis, Alex., Leutn., 4. Valm. kājn. p., Avotu ielā 37—5.
— Jahn, Schuhm., Avotu 37—5.
Sapazki, Al-dra, Kurs., Brīvības ielā 36—14.
— Wilh., Verk., Hospitaļu 10—8.
Sape, Minna, Hndlrn., m. Zirgu ielā 1—1.
Sapeet, Jahn, Revid., Agenskalna ielā 6—3.
Sapega, Kas., Wächter, Kojsalas ielā 21—7.
— Marina, Nonne, Kr. Barona 126.
Sapelsohn, Annette, Ģertrūdes ielā 90—43.
Sapensohn, Anna, Wirt., Ganu 6—5.
Saperezky, Anton, Knecht, Šķirotavā, Sālījuma m. d. 2.
Sapin, Jankel, Schndr., l. Maskavas ielā 69—2.
— Mich., Schndr., Marijas 132—122.
Sapog, Schenz, Fris., Skolas ielā 36-a—12.
Sapolja, Raschewa, Elīzabetes 22—5.
Sapolskaja, Else, Schausp., Kurmanova 10—22.
Alwine Sapolsky, Strickerei, Stabu ielā 92—36.
Sapolsky, Alex., Bmt., Rēveles ielā 35—78.
— Andr., Bmt., Stabu 92—36.
— Christian, Gerb., Vitebskas ielā 10—11.
— Julie, Verk., Matīsa 48—18.
— Marie, Bmtn., Matīsa 48—18.
Saposchinsky, Jos., Cēsu 32—19.
Saposchkow, Boris, Schmied, Lāčpl. ielā 123—34.
Saposchnikow, Adolfine, Elizabetes ielā 9—10.
— Israel, Schuhm., Stabu 91—37.
— Morchel, Kfm., Avotu 2—34.
Sappat, Pet., Ing., Vidzemes šosejā 12—1.
Sappet, Jak., Landm., Anniņmuižas ielā 12.—
Sappiken, Osk.. Steinschl., Ziemeļu ielā 12—11.
Saprasch, Edith, Stud., Elizabetes ielā 10-a—9.
— Irene, Stud., Elizabetes 10-a—9.
— Konst., Assist.,, Pērnavas 19—23.
Sapransky, Bernh., Schuhm. Daugavpils 49—138.
Saprausky, Jahn, Stud., Torņu 9—7.
Saprowsky, Anna, Schndrn., Akmeņu ielā 15—71.
Jakob Sapugo, H. III. Geschirrhdlg., Marijas ielā 10-a, Tel. 94018.
Leiser Sapugo, H. III., Geschirr, en-gross, en-detail, l. Grēcinieku ielā 22, Tel. 20760.
S. Sapugo u. M. Schomer, siehe „Metall-Stamp".
Sapugo, Jak., Kfm., Marijas 10—21.
— Marie, Verk., Brīvības 109—42.
— Osia, Klmpn., Brīvības 109—42.
— Samuel, Klmpņ.. Brīvības 109—42.
— Sonja, Verk., Brīvības 109—42.
Sapul, Jahn, Mastu 2—7.
— Otto, Oberst, Lauku 3—2.
Saragin, Ed., Schweiz., Popova ielā 3-a—127.
Sarajewski, Johanna, Kindermagd, Aspazijas bulv. 7—2.
Sarak, Aug., Schausp., Bruņinieku ielā 27—57.
— Bruno, Poliz.-Bmt., Marijas ielā 115—26.
— Jahn, Schloss., Marijas 115—26.
— Willy, Marijas 115—26.
Sarakin, Jahn, Budenbs., Dzirnavu ielā 92—9.
Sarakowsky, Anna, Vitebskas 39—25.
— Petra, Hdlrn., Brīvības 50—17.
Sarap, Jul., Hsbs., Artilerijas 8—42
— Osk., Kfm., Brīvības 192—13.
Sarapu, Anna, Ērgļu 20—36.
— Elsa, Schndrn., Ērgļu 20—36.
Sarate, Alex., Web., Ventspils ielā 26-a—1.
— Hilda, Kont., Ventspils 26-a—1.
Saratzky, Pauline, Schndrn., Marijas 125—51.
Sarau, Franz, Schndr., Pērnavas ielā 15—38.
Sarawitsch, Arved,, Korresp., Brīvības 104—11.
Sarchin, Jak., Verk., Blaumaņa ielā 29—1.
Sarde, Marie, Kont., Pērnavas ielā 13—10.
Sardik, Dominikus, Stat. Brasla, Lit. F.—1.
Sardin, Anna, Wärt., Kr. Barona ielā 24/26—18.
— Christine, Kr. Barona 37—16.
— Else, Lehrn., Kr. Barona 37—16.
— Emilie, Bmt., Kr. Barona 37—16.
— Irma, Korresp., Kr. Barona 37—16.
Sards, Emilie, Merķeļa 17—11.
Serebrenikow, Dav., Kont., l. Maskavas 80—8.
Saredok, Emma, Dv., Alberta 7—16.
— Wold., Schaffn., Elizabetes 29—5.
John Rudolf Sareet, Kunstmaler, Strēlnieku 19.
Sareet, Jahn, Mal., Strēlnieku 19—14.
Sarembo, Vincent, Masch., Volguntes ielā 17-b—1.
Sarf, Andr., Masch., Alt-Mühlgraben, Mīlgrāvju 3—2.
Sargewitsch, Vikenti, Mārtiņa 2—1.
Sargs, Friedr., Schuhm., Hospitaļa ielā 24-a—1.
— Lieba, l. Lāču 1736.
Sargunas, Lucie Buchh. Ģertrūdes ielā 56—27.
Alfr. Sarin, Wurstfabr., Mārupes 2. Tel. 98861.
Aug. Sarin, G. V., Fuhrgesch., Marijas 76, Tel. 95779.
August Sarin Tonwarenwerkst., Lubānas 11/13.
Bernh. Sarin, H. III., Uhren, Gold- u. Silberw., Brīvības 1, Tel. 93442.
Bruno Sarin, Bäckerei, Vilandes 12.
Emilie Sarin,, G. V., Schuhm.-Werkst., Valdemārā 27/29.
Emma Sarin, Damengard.-Werkst., Baznīcas 35-28.
J. Sarin, Restauration, Dzirnavu ielā 1, Tel. 95197.
Otto Sarin, H. III., Weinhdlg., Vec-Mīlgrāvī, Kalnciemā, I. lin. 8.
Sarin, A., Sanit., Bruņinieku 5.
— Adolph, Exped., Katrīnes 12—8.
— Alb., Rēveles 17—1.
— Alb., Goldschm., Ērgļu 12—51.
— Alb., Labor., Blaumaņa 25—6.
— Alb., Schrifts., Zvejnieku 3—1.
— Alb., Tapez., Bruņinieku 66—35.
— Alex., Kooper., Kr. Barona 37—1.
— Alex., Ing., Brīvības 81—8.

— Alex., Ltn., Slokas 12-a—8.
— Alex., Offiz., Marijas 3—8.
— Alex., Schrifts., Brīvības 103—26.
— Alex., Schloss., l. Lāču 9—52.
— Al-dra, Schndrn., Kr. Barona ielā 129—79.
— Al-dra, Wärt., Tērbatas 39—4.
— Alfred, Kfm., Mārupes 2—9.
— Alfr., Mech., Marijas 133—54.
— Alfr., Tischl., Kār/a 9—15.
— Alide, Schndrn., m. Palisadu ielā 8—12.
— Alma, Rēveles 83—3.
— Alma, Fris., Čiekurkalnā, III. šķ. lin. 26—1. Schreyenbususch, III. Querlin., 26—1.
— Alma, Geschäftsf., Lāčplēša
— ielā 27—34.
— Alma, Rfl., Jelgavas šos. 23/25—57.
— Alma, Schndrn., Kurmanova ielā 15—4.
— Alma, Schndrn., Matīsa 41—17.
— Alma, Schrifts., Matīsa 137—12.
— Alma, Strick., Čiekurkalnā, III.šķ. lin. 16—29. Schreyenbusch, III. Querlin., 16—29.
— Alwine, Dzirnavu 37, veik. Nr. 2.
— Alwine, Lienes 12—13.
— Amalie, Schndrn., Bauskas 31—8.
— Amalie, Schndrn., Ganību dambī 15—9.
— Amalie, Schndrn., Valdemāra ielā 57/59—16.
— Anastasie, Schndrn., Daugavpils ielā 55—11.
— Andr., Drw., Šarlotes 60.
— Andr., Kfm., Kakasēkļa d. 22—1.
— Andr., Kass., Sadovņikova 37—11.
— Andr., Maurer, Īves 3—8.
— Andr., Messerschl., Lāčplēša ielā 123—20.
— Andr., Stud., Bruņinieku 75-b—1.
— Andr., Weber, l. Maskavas ielā 273—1.
— Anna, Brīvības 85—22.
— Anna, Marijas 133—84.
— Anna, Matīsa 111—12.
— Anna, Rēveles 2/4—5.
— Anna, Bahnbmtn., Avotu ielā 54-a—38.
— Anna, Dw., Ģertrūdes 37—25.
— Anna, Dw., Ģertrūdes 44—7.
— Anna, Kontr., l. Nometņu 62—16.
— Anna, Hsbsn., Čiekurkalnā, VI. šķ. lin. 7. Schreyenbusch, VI. Querlin. 7.
— Anna, Hndln., m. Nometņu 7—16.
— Anna, Kurs., Kr. Barona 32—9.
— Anna, Schndrn., Dārtas 24—5.
— Anna, Strick., Ģertrūdes 99—11.
— Anna, Strick., Rēveles 14—6.
— Anna, Wäsch., Krāsotāju 13—13.
— Antonie, Schndrn., Pērnavas ielā 35—33.
— Arn., Čiekurkalnā, III. šķ. lin. 20—1. Schreienbusch.
— Arn., Bmt., Ģertrūdes 32—16.
— Arth., Rēveles 77—50.
— Arv., Muzik., l. Maskavas ielā 173—6.
— Arv., Soldat, Brīvības 88—4.
— Arv., Schuhm., Karlīnes 19—2.
— Aug., Administr., Brīvības ielā 35—23.
— Aug., Fuhrm., Marijas 76—11.
— Aug., Maler, l. Lāču 21—2.
— Aug., Oberkelln., Marijas 4—11.
— Aug., Schloss., l. Nometņu 36—4.
— Aug., Töpf., l. Lubānas 11/13—1.
— Aug., Verk., Ganu 2—22.
— Austra, Schndrn., l. Lāču 13—35.
— Austra, Stud., Marijas 83/85—19.
— Bernh., Kfm., Artilerijas 8—4.
— Bernh., Tischl., Matīsa 41—17.
— Bertha, Ģertrūdes 6—4.
— Bertha, Kont., Brīvības 121—45.
— Bruno, Bäcker, Vilandes 12—3.
— Christine, Karlīnas 30—10.
— Christine, l. Lāču 9—55.
— Christine, Kont., Stabu 46/48—58.
— Christoph, Buchh., Ģertrūdes 33—3.
— Dav., Archit.,, Kalnciema 1-a—1.
— Dav., Fuhrm., Krāsotāju 28—36.
— Dav., Wächt., Ezeru 25—2.
— Dora, Hsbn., Zeļļu 22—9.
— Edg., Buchh., Kuģu 13—34.
— Edg., Stud., Brīvības 10/12—3.
— Edg., Stud., Kurmanova 20-a—7.
— Ed., m. Lubānas 10—2.
— Ed., Čiekurkalnā, III. šķ. lin. 26—1. Schreyenbusch, III. Querlin. 26—1.
— Ed., Landmess., m. Nometņu ielā 7—16.
— Ed., Maler, Brīvības 94—57.
— Ed., Maler, Marijas 113—33.
— Ed., Offiz., Stabu 70—1.
— Ed., Poliz., Strēlnieku 19—22.
— Ed., techn. Zeichn., Valdemāra ielā 57/59—16.
— Ed., Zimmerm., Hapsalas 12—26.
— Elina, Kurs., Parka 4—19.
— Elise, Zunathm., Ērgļu 12—50.
— Elisabeth, Schndrn., Kr. Barona ielā 120—3.
— Ella, Lāčplēša 16.
— Ella, Kont., Brīvības 104—18.
— Else, Krāsotāju 22—1.
— Else, Mūksalas 15/19—30.
— Else, Kass., Vārnu 14—1.
— Elvire, Bmtn., Kurmanova ielā 20-a—7.
— Emilie, Buchh., Elizabetes 95—9.
— Emilie, Dw., Merķeļa 7—18.
— Emilie, Hndln., Ausekļa 2—19.
— Emilie, Hsbn., Bērzumuižas 5—1.
— Emilie, Hs. Verw., Brīvības ielā 128—4.
— Emilie, Hdlrn. Ģertrūdes 62—43.
— Emilie, Hsbn., Valdemāra ielā 27/29—36.
— Emilie, Oberlehr., Lāčplēša ielā 26—14.
— Emilie, Strick., Matīsa 44—15.
— Emilie, Schndrn., Tērbatas 40—1.
— Emma, Tērbatas 40—7.
— Emma, Barmh. Schw., Kr. Barona ielā 129—79.
— Emma, Hdlrn., Ādmiņu 1/3—9.
— Emma, Kass., Brīvības 128—4.
— Emma, Kont., Tulas 3—8.
— Emma, Schndrn., Baznīcas ielā 35—28.
— Emma, Schndrn., Grobiņu 4/6.—
— Emma, Schndrn., Lienes 6—5.
— Emma, Schndrn., Marijas ielā 126—19.
— Emma, Wäsch., l. Bišu 1—12.
— Erika, Lehrn., Rēveles 11—2.
— Erna, Verk., Vilandes 12—3.
— Ernst, Lehrl., Merķeļa 7—18.
— Ernst, Schrifts., Matīsa 137—12.
— Eugenie, Pfl., Jelgavas šos. 23/25—25.
— Eva, l. Piena 9—25.
— Eva, Teleph., Baznīcas 30—4.
— Flora, Stud., Kuģu 13—34.
— Friedr., Schloss., Kalnciema ielā 45—2.
— Friedr., Tischl., m. Maska ielā 23—8.
— Fritz, Schloss., Artilerijas
— Gottlieb, Bmt., l. Aluksnes
— Grigory, Elektrotechn., Lāč ielā 62/66—44.
— Heinr., Dw., Ģertrūdes 37—
— Helene, Schndrn., Augustine ielā 12—20.
— Helene, Schndrn., Purva 56—
— Herm., Oberserg., Citadeles ielā 5-a—2.
— Hermine, Lehrn., Brīvības ielā 121—31.
— Hermine, Lehrn., m. Nomet ielā 12—4.
— Ida, Lehrn., Brīvības 94—
— Indr., Buchh., Dzirnavu 15
— Inna, Kont., Krāsotaju 21—
— Irma, Bmtn., Avotu 69—5.
— Jahn, Ģertrūdes 62—43.
— Jahn, l. Lāču 3—4.
— Jahn, Volguntes 26—5.
— Jahn, Ag., Ģertrūdes 30—
— Jahn, Bmt., Brīvības 94—
— Jahn, Bmt., Dzirnavu 131—
— Jahn, Bmt., Marijas 132—
— Jahn, Bmt., Marijas 140—
— Jahn, Bmt., Pētersalas 2—
— Jahn, Bmt., Tērbatas 6/8—
— Jahn, Bmt., Tērbatas 7—8.
— Jahn, Bmt., Zalves 110.
— Jahn, Dw., Daugavgrīvas 40
— Jahn, Dw., Kurmanova 14—
— Jahn, Dw., l. Maskavas 52
— Jahn, Fuhrm., Artilerijas 15
— Jahn, Fuhrm., Brīvības
— Jahn, Form., Vārnu 14—1.
— Jahn, Hsb., Čiekurkalnā, VI. lin. 7. Schreyenbusch, VI.
— Jahn, Industr., Ģertrūdes 29
— Jahn, Kfm., Biķernieku 87
— Jahn, Kont., Bruņinieku
— Jahn, Kfm., Dzirnavu 1—1.
— Jahn, Kfm., Jelgavas šos.
— Jahn, Kfm., Marijas 54—4.
— Jahn, Lehr., Elizabetes 103
— Jahn, Lehr., Bruņinieku 28—
— Jahn, Lager-Verw., l. Nom ielā 1—5.
— Jahn, Masch., Daugavgr. osta 10.
— Jahn, Mech., Ģertrūdes 37—
— Jahn, Maurer, Krāsotaju
— Jahn, Musik., Valmieras
— Jahn, Poliz., Baznīcas 30—
— Jahn, Schnd., Avotu 40—
— Jahn, Schuhm., Avotu 52—
— Jahn, Sattl., Brīvības 103—
— Jahn, St.-Vorst., Elizabetes ielā 22—52.
— Jahn, Schloss., Ganību d.
— Jahn, Schloss., Matīsa 28—
— Jahn, Schndr., l. Nometņu
— Jahn, Schrifts., Sērmuliņa
— Jahn, Telegr., Kuģu 13—
— Jahn, Uebers., Maiznīcas
— Jak., Bmt., Dzirnavu 3-a—
— Jak., Exped., Matīsa 64-b—
— Jak., Fuhrm., Bruņinieku
— Jak., Kfm., Ādmiņu 1/3—6.
— Jak., Bruņinieku 27—28.
— Joh., Bmt., Vagonu 8—2.
— Jul., Kfm., l. Maskavas 193
— Julian, Bruņinieku 91—6.
— Julie, Heb., Kuģu 22—8.
— Julie, Hsbn., Čiekurkalnā,
— Jur., Brieftr.,, Ģertrūdes

Juris, Masch., l. Lubānas 36—12.
Kārl, Bmt., Marijas 82/84—17.
Karl, Bmt., Rēveles 19—2.
Karl, El.-Techn., Dzirnavu 72—14.
Karl, Fleischer, Brīvības ielā 104—18.
Karl, Gärtn., Daugavgrīvas 59—2.
Karl, Bruņinieku 33—4.
Karl, Landw., Tērbatas 39—4.
Karl, Lit., Dārtas 14—9.
Karl, Mech., Baznīcas 35—28.
Karl, Maler, l. Bišu 17—7.
Karl, Mal., Rēveles 61—25.
Karl, Schloss., Irlavas 21—2.
Karl, Schloss., Talsu 2-b—8.
Karl, Schmied, Brīvības 143.—
Karl, Telegr., Rēveles 2/4—5.
Karl, Wächt. Mūkusalas 29/31—22
Karl, Wächt., m. Nometņu 41—9.
Karl, Zimmerm., Matīsa 57—28.
Karoline, Artilerijas 67—3.
Karoline, Handarb., Dzirnavu ielā 37—24.
Karoline, Hdlnr., Kārla 9—15.
Karoline, Hdlnr., Krāsotāju 22—1.
Katharina, Marijas 56/58—8.
Katharina, Plätt., Klostera 2/4—6.
Krisch, Maler, Marijas 63—6.
Lene, Dw., Dzirnavu 66—2.
Leontine, Schndrn., Sparģeļu ielā 10—15.
Leontine, Wirtin, Avotu 69—5.
Liba, Hsbs., Apuzes 2—1.
Lina, l. Maskavas 6—26.
Lina, Oekon., l. Kalnu 11—4.
Lina, Wärt., l. Kandavas 4/6.
Lisa, Avotu 69—6.
Lisette, Bmtn., Sērmuliņu 5—3.
Livia, Bmtn., Marijas 55—24.
Luise, Hsb., Mālpils 9.
Lydia, Pfleg., Ģertrūdes ielā 69/71—69.
Marie, Brīvības 10/12—3.
Marie, Brīvības 94—44.
Marie Brīvības 109—13.
Marie, Kr. Barona 97—25.
Marie, Fris., Trijādības 34—5.
Marie, Hsb., Ulbrokas 1.
Marie, Schndrn., Brīvības 165—13.
Marie, Schndrn., l. Lāču 9—52.
Marie, Sekr., Valdemāra ielā 57/59—23.
Marie, Strick., Kr. Barona 97—25.
Mart., Expr., Matīsa 89-a—18.
Mart., Gerber, l. Nometņu 62—16.
Mart., Kpt. f. w. Fahrt, Tērbatas 65—8.
Mart., Maurer, Ganību d. 15—9.
Martha, Hospitāla 3—77.
Martha, Kr. Barona 76—3.
Martha, Rēveles 19—2.
Martha, Fris., Brīvības 88—4.
Martha, Schndrn., Ērgļu 6—2.
Martha, Typogr., Mārstaļu 8—7.
Marz, Tischl., Čiekurkalnā, III. šķ. lin. 16—29.
Michalina, Bmtn., Artilerijas ielā 2/4—4.
Mihle, Dw., Ģertrūdes 29—6.
Milda, Pērnavas 21—8.
Milda, barmh. Schw., Ērgļu ielā 1-a—1.
Milda, Dw., Brīvības 94—12.
Milda, Hndln., Ausekļa 2—19.
Milda, Verk., Matīsa 137—12.
Milly, Verk., Lāčplēša 27—34.
Minna, Ādmiņu 8—14.
Minna, Hsb., Grotes 8—1.
Natalie, Krkpfleg., Bruņinieku 5.
Natalie, Plätt., l. Buļļu 12-c—3.

— Nik., Šķūņu 17—5.
— Olga, Bmtn., Cēsu 11—14.
— Olgert, Stud., Stabu 61—11.
— Osk., Bmt., Artilerijas 67—3.
— Osk., Verk., Rēveles 2/4—5.
— Osw., Stud., Bērzones 4—2.
— P., Avotu 1/3.
— P., Lāčplēša 26.
— Paul, Bmt., Vagonu 8—2.
— Paul, Fuhrm., Marijas 76—11.
— Paul, Mal., Ģertrūdes 33—3.
— Paul, Schlos., Ērgļu 3-a—64.
— Pauline, Matīsa 137—12.
— Pauline, Verk., Lāčplēša 70—7.
— Pet., Ausekļa 2—19.
— Pet., Ēdoles 4—10.
— Pet., Vilāņu 1—18.
— Pet., Fleisch., Laboratorijas ielā 23—1/2.
— Pet., Kfm., Ādmiņu 1/3—9.
— Pet., Kfm., Tērbatas 4—40.
— Pet., Kutsch., Brīvības 94—12.
— Pet., Kutsch., Lienes 15—21.
— Pet., Schrifts., Rumpmuižas ielā 13—31.
— Pet., Schuhm., Lienes 6—5.
— Philipp, Stud., Lazaretes 6/8—8.
— Reinhold, Bäck., Strēlnieku ielā 11—17.
— Reinwald, Chauff., Rumpmuižas ielā 7—1.
— Rich., Buchh., Malkas 12—1.
— Rob., Holz Hdlr., Antonijas ielā 15-a—22.
— Rob., Landw., Rumpmuižas ielā 29—19.
— Rosalie, Web., Edoles 4—10.
— Rud., Lekt. d. Volks-Hochschule, Daugavgrīvas 7—1. Tel. 94225.
— Ruth, Marijas 66—24.
— Selma, Kr. Barona 106—23.
— Selma, Tērbatas 18—14.
— Selma, Hsb., Brīvzemnieka 10—1.
— Selma, Mus.-Lehrn., Lāčplēša ielā 52/54—10.
— Selma, Brīvības 153—19.
— Selma, Verk., Kr. Barona 97—25.
— Skaidrite, Bmt., Katoļu 34—42.
— Sophie, Dw., Ādmiņu 8—5.
— Thekla, Ģertrūdes 45—15.
— Theod., Bmt., Marijas 55—24.
— Theod., Pharm., Matīsa 49—9.
— Trine, Rumpmuižas 13—31.
— V., Kalna 11—4.
— Valentin, Stud., Kurmanova ielā 20-a—7.
— Wally, Stud., Miera 45—11.
— Wally, Verk., Šķūņu 17—5.
— Wera, Kont., l. Kalnu 11—4.
— Willy, Verk., Daugavpils 70—18.
— Willy, Zeichn., Vagonu 8—2.
— Wilma, Verk., Pētersalas 3—3.
— Wlad., Schloss., Pērnavas 29—104.
— Wold., Chauff., Kr. Barona ielā 41—6.
— Wold., Exped., Zeļļu 22—9.
— Wold., Schuhm., Vārnu 1—12.
— Wold., Stud., Artilerijas 35—1.
Sarin-Sarewitsch, Auguste, Dārtas ielā 3—9.
— Sophie, Meža 4-a—34.
— Viktoria, Handarb., Meža 4-a—34.
Sarin-Schmidt, Heinr., Schuhm., Zaķu 1—20.
Saring, Blume, Strick. Lazdonas ielā 5—24.
— Wilhelmine, Elijas 6—9.
Sarinsch, Alfons, Schuhm., Valdemāra 27/29—36.
— Alfr., Stud., Matīsa 52—31.

— Arth., Buchh., Krāsotāju 13—13.
— Chr., Tischl., Elīzabetes 89—14-a.
— Ed., Bmt., Avotu ielā 69—11.
— Ed., Bmt., Katoļu 34—42.
— Ed., Bmt., Slokas 15—2.
— Ed., Prof., Valdemāra 27/29—13-a
— Ed., Schloss., Mārupes 3-b—45.
— Ernst, Kfm., m. Nometņu 9—26.
— Fritz, Schndr., Valguma 5—4.
— Hans, Schndr., Matīsa 52—45.
— Heinr., Stud., Bruņinieku ielā 73-a—16.
— Herb., Stud., Merķeļa 8—15.
— Indr., Heizer, Lāčplēša 100—14.
— J., Mitinh. d. F-a J. Sarinsch u. R. Dziedātājs, Ģertrūdes ielā 37—13.
— Jahn, Bold. Stat.-Chef, Bolderājas stac. mājā.
— Jahn, Bäck., Daugavpils 49—103.
— Jahn, Bmt., Hospitāļa 22—47.
— Jahn, Buchdr., Ģertrūdes 62—57.
— Jahn, Buchh., Merķeļa 8—15.
— Jahn, Bmt., Pērses 8—2.
— Jahn, Hsb., Vidzemes šosejā 26-a—1.
— Jahn, Zeļļu 21—19.
— Jahn, Leit. d. Landw.-Abt., Tērbatas 7—8.
— Jahn, Stat.-Chef, Bolderājas st. ēkā.
— Jahn, Vice-Dir. d. Land.-Depart., Dzirnavu 131—7.
— Jak., Bmt., Dzirnavu 3-a—5.
— Jak., Exped., Matīsa 64-b—5.
— Jak., Kondukt., Kr. Barona ielā 109—63.
— Jul., Mess., Mārstaļu 24—8.
— Karl, Bmt., Bruņinieku 93—3.
— Karl, Bmt., Rēveles 17.
— Karl, Dir. A./G. „Exporteur". Jura Alunāna 2-a—11.
— Karl, Avota 29/31.
— Karl, Kont., Marijas 82.
— Karl, Oberstleutn., Pulkv. Brieža ielā 13—22. Tel. 93834.
— Karl, Stud., Avotu 29—30.
— Karl, Schrifts., Matīsa 52—57.
— Karl, Schuhm., Zvaigžņu 15—5.
— Mich., Verk., Katoļu 60—20.
— Osk., Bmt., Artilerijas 67—3.
— Osk., cand. rer. merc. A./G. „Exporteur". Jura Alunāna 2-a—11
— Osk., Kapt., Skolas 13—1.
— Otto, Kfm., V.-Mīlgrāvī, I. līnijā 8—1.
— Paul, Bmt., Vagonu 8.
— Reinh., l. Ķengaraga IX. pol. iec.
— Rich., Buchh., Malkas 12—1.
— Rob., Buchh., Antonijas 15.
— Rob., Landw., Ķiburgas 16—1.
— Rud., Stud., Bruņinieku 73-a—16.
— Wold., Tischl., Grotes 1—3.
Sarinskis, Adam, Landw., Bruņinieku ielā 119—3.
Saris, Konst., Mstr., Blaumaņa ielā 25—12.
Sarit, Alex., Tischl., Kazarmu ielā 3-a—15.
Sarits, Jahn, Bmt. Brīvības 94—14.
Saritzky, Ant., Kfm., Zvirgzdusalas ielā 11—1.
Sarja, Hans, Klempn., Artilerijas ielā 57—9.
Alex. Sarkan, G. V., Kunstmal., Kr. Barona 37. Eing. v. d. Gertrud-Str. Tel. 90620.
J. SARKAN, l. Smilšu ielā 29
J. Sarkan, Posament., Inh.: Ida Sarkan, l. Smilšu 29.

Sarkan, A., Inh. d. F-a „Nuance" Matīsa 11/13—32. Tel. 90620.
— Andr., Bmt., Matīsa 38—1.
— Alex., Maler, Matīsa 11/13—32.
— Anna, Bmtn., Matīsa 38—3.
— Christine, Lapu 15—29.
— Dav., Friedensricht., Matīsa ielā 38—3.
— Elsa, Marijas 115—5.
— Elsa, Kont., Matīsa 11/13—32.
— Ernst, Stud., Bruņinieku 91—7.
— Ida, Inh. d. F-a J. Sarkan, Smilšu 29—2.
— Jahn, Mech., Ventspils 5—9.
— Jahn, Schuhm., Ērgļu 12—65.
— Jak., Maler, Rumpmuižas 13—38.
— Karl, Dzirnavu 3—25.
— Lisa, Kr. Barona 82—6.
— Margarethe, Kass., Matīsa ielā 11/13—32.
— Marie, Schndrn., Kuldīgas 2—9.
— Marie, Schndrn., Marijas ielā 115—55.
— Osk., Schloss., Avotu 21—6.
— Otto, Dw., Mednieku 6-a—9.
— Pet., Bmt., Dzirnavu 3—25.
— Wera, Schndrn., Ventspils 5—9.
Sarkanabol, Aug., Stud., Matīsa ielā 27—49.
— Jahn, Teleph.-Mech., Kr. Barona ielā 36—13.
— Karl, Dw., Kr. Barona 36—13.
Sarkanais, Jahn, Gatterleit., V. Jelgavas ielā 33—18.
Sarkanbahrd, Ed., Kfm., Vidzemes šos. 33-b—1.
— Jahn, Bmt., Rēveles 3—12.
Sarkanbardis, Karl, Kfm., Avotu ielā 50—1.
Sarkanbiks, Ed., Weichenstell., Grobiņu 2—2.
— Jur., Fuhrm., Strūgu 3—3.
— Marie, Bmtn., Grobiņu 2—2.
— Valerie, Kont., Strūgu 3—3.
Sarkane, Bertha, Bmtn., Valdemāra ielā 57/59—20.
Sarkangalw, Helene, Bmtn., Kalpaka bulv. 7—11.
— Hugo, Schndr., Šarlotes 19—30.
— Otto, Koch, Stabu 50—4.
— Roland, Bmt., Dzirnavu 153—14.
Sarkangalwis, Karl, Schloss., Stabu ielā 87—15.
Sarkanis, Amalie, Modist., Ģertrūdes 89—16.
— Dav., Wächt., Priežu 2—18.
Sarkewitsch, Eva, Ģertrūdes ielā 106—14.
— Jahn, Kfm., l. Kalnu 11—6.
A. Sarkis, Wäsche u. Modew., Inh.: Alex. Sarkis, Kaļķu 30.
Sarkis, Alex., Inh. d. F-a A. Sarkis, Kaļķu 30—1-a.
— Anna, Dw., Valdemāra 85-b.
— Dav., Duntes 5/7—4.
— Emma, Fris., Marijas 45—3.
— Hariton, Bmt., Brīvības 36—14.
— Hariton, Geschäftsf., Basteja bulv. 9—9.
— Harryton, Raiņa bulv. 31.
— Milda, Hdlrn., Duntes 5/7—4.
— Nik., Journ., Brīvības 36—14.
Sarkisow, Martin, Wächt., Matīsa ielā 135—15.
Sarkon, Alvine, Enkuru 5/7—14.
Sarmon, Jahn, Schloss., Matīsa ielā 40/42—40.
— Jak., Mech., Ausekļa 6-a—14.
Sarmonis, Pet., Fuhrm., Ūdens 24—1.
Sarmul, Jak., Ladenbs., Dzirnavu ielā 107—16.
Sarmulis, Karl, Tērbatas 97—31.
Sarnach, Wilh., Lāčplēša 60—1-a.
Sarnet, Konst., Bmt. Slokas 13—12.
Sarnetzky, Al-dra, Marijas 50—16.
— Vatzlav, Retouch, Marijas 50—16.
Sarnewitsch, Mich., Eisenb., Daugavpils 49—14.
Sarowdi, Olga, Wirtsch., Bruņinieku ielā 61—7.
Sarozinsky, Bolesl., Diplom. a. d. Poln. Gesandt., Baznīcas 19/23—6.
Sarre, Mart., Post., Blaumaņa ielā 25—22.
Sarrin, Jahn, Stud., Valdemāra ielā 33—10-a.
— Rich., Valdemāra 33—10-a.
Sarring, Amalie, Hndln., l. Kalēju ielā 10—2.
Sars, Andr., Stud., Talsu 12—33.
— Julie, Matīsa 41—51.
Sarschant, Arth., Kfm., Ausekļa ielā 1—3.
— Fritz, Hsverw., Brīvības 154—5.
— Krisch, Kass., Elizabetes 103—28.
— Marie, Bmtn., Ausekļa 1—3.
— Milda, Pulkv. Brieža 7—13-b.
Sarschetzky, Frantz, Kfm., l. Grāvju ielā 31-a—25.
— Kasim., Dw., Tērbatas 28—13.
Sarum, Karl, Schndr., Matīsa 97—12.
Sarumba, Bertha, Hndln., Sadovņikova 39—24.
Sarupanow, Georg, Schausp., Antonijas 5—5.
Sarutzky, Georg, Techn., Alberta 1—8.
— Rosa, Brīvības 40—29.
Sarwa, Elvire, Bruņinieku 115—141.
Sarwan, Eva, Schndrn., Vārnu 1—14.
„Sascha filma", Agentur u. Kommis. (Filme), Inh.: Alex. Kositzky, m. Grēcinieku 2.
Saschdan, Jonat., Flsch., Maiznieku ielā 4—1.
Sasen, Marie, Dw., l. Klijanu 5—24.
Saserskaja, Natalie, Hsbs., Čiekurkalnā, 8. šķ. lin.
— Natalie, Hsbs., Čiekurkalnā, 8. šķ. lin. 17.
Sarewsky, Mathilde, Brīvības ielā 109—16.
Sasit, Ed., Maur., Bruņinieku 28—62.
— Harry, Bäck., Tilta 12—50.
Sasonow, Alex., Eisengiess. Marijas 134—8.
— Alex., Schloss., Marijas 134—13.
— Anna, Marijas 134—13.
— Dniel, Schloss., Marijas 134—13.
— Darja, l. Maskavas 69—10.
— Marie, Lehrn., Bruņinieku 16—1.
— Nik., Chorist, Matīsa 45—51.
— Serafima, Lehrn., Bruņinieku ielā 16—1.
— Al-dra, Brīvības 113—83.
Sass, Alfons, Stud., Ausekļa 5—18.
— Alfr., Fuhrm., l. Maskavas ielā 239/243—5.
— Anna, Matīsa 131—15.
— Edg., Vertr. d. F-a S. Schlimowitz, l. Nometņu 38—7.
— Ed., Gärtn., Rumpmuižas 41—10.
— Ewald, Dir.-Kand. d. Rig. Komm.-Bank, Citadeles 2—3.
— Jahn, Schuhm., Ausekļa 11, veik.
— Jahn, Wächt., Ganību d. 14—8.
— Luise, Erz., Vilandes 4-a—11.
— Melanie, Zuschndrn., Ganību d. 14—8.
— Osk., Raiņa b. 2—23.
— Reinh., Masch., Matīsa 131—
— Wass., Eisendr., Pērnavas
— Wilhelmine, Kass., Matīsa ielā 131—15.
— Milly, Kondukt., Dārtas 20
Marie Sassi, G. V., Herstell. Fischkonserv., Kuğu ielā 14 Tel. 94011.
Sassi, Marie, Untern., Kuğu
Sastap, Wold., Bmt., Lāčplēša ielā 52/54—10.
— Wold., Lagerverw., Lāčplēša ielā 52/54—10.
Sastenker, Isr., Kont., Ģertrūdes ielā 9—22.
Sastrow, Gertrud, Bmtn., Eliza ielā 9—2.
— Herb., Bmt., Elizabetes 9—
— Herm., Prok. d. F-ma Gerh. Hey, Marijas 33—15.
— Herm., Zimmerm., Hospitaļa ielā 37—11.
— Irmgard, Bmtn., Elizabetes
— Martha, Elizabetes 9—2.
Satik, Emilie, Spul., Zalves 94
— Fritz, Bäcker, Rēveles 69—
— Fritz, Schuhm., Zalves 94.
— Julie, Rēveles 69—22.
„Satiksme", Kom.-Ges., Blaum Tel. 97336.
Satjew, Julie, Strick., Jelgavas 29—9.
— Ludw., Tischl., Jelgavas 29—9.
Satkewitsch, Lina, Pfleg., l. Pa ielā 23—22.
— Mich., Schuhm., Tvaika 62—
Satkowsky, Kas., Dw., Kurm ielā 20—3.
— Konstanze, Kurmanova 20—
Satneek, Marie, Hdlrn., Kr. B ielā 109—72.
Sator, Karl, Zimmerm. Lien ielā 13—10.
Satorsky, Helene, Bruņinieku ielā 113—12.
Satsch, Kas., Schnd., Matīsa 10
Sattler Arbeiter-Kooperativ, ielā 19, Tel. 97684.
Sattler, Jahn, Korresp., Alises
— Joh., Kondukt., Rumpmuižas ielā 22—3.
— Karin, Bmtn., Elizabetes 75
Satum, Karl, Masch., Palātas
Saturin, Andr., Schloss., Raņķa 3—11.
— Jahn, Wächt., Matīsa 93—
— Milda, Bmtn., Rēveles 58—
„Saturn", Ģertrūdes 16.
Satzberg, Jahn, Kfm., Mārtiņa ielā 5-a—1.
Satzkoj, Mich., Schausp., Valde ielā 57/59—2.
Sau, Elsa, Stud., Lāčplēša 50—
Saube, Adolf, Kfm., Elizabetes
— Elvire, Lehrl., Elizabetes 9
— Georg, Maler, Ģertrūdes ielā 113—105.
— Selma, Hdlrn., Elizabetes
Sauberblatt Abraham,. Marijas ielā 22—16.
— Leib, Tischl., Marijas 22—
Sauberg, Jak., Gerber, Bausk 6/8—58.
Saudig, L., Blaumaņa 13.
Sauer, Anna, Schndrn. Marijas ielā 68—26.
— Arn., Schuhm., Matīsa 91—

— Aug., Kunstm., Bruņinieku ielā 28—48.
— Ernst, Hsb., Tulas 8—11.
— Ernst, Portier, Bruņinieku 50—6.
— Hans, Bmt., Rēveles 17—5.
— Jahn, Schuhm., Stabu 13—15.
— Jahn, Verw., Blaumaņa 27—16.
— Jak., Wächt., Lienes 27—7.
— Joh., Schuhm., Tvaika 90—64.
— Joh., Wächt., Katoļu 34—26.
— Karl, Bmt., Aspazijas b. 14—18.
— Karl, Zimmerm., Cēsu 41—13.
— Minna, Matīsa 91—24-a.
— Nathalie, Stud., Antonijas 5—8.
— Nik., Klempn., Abavas 8—2.
— Pet., Lehr., Blaumaņa 27—16.
— Waldis, Stud., Rēveles 17—5.
— Wilh., Mont., Klostera 11—1-b.
uermann, Adam, Hsb., Ormaņu ielā 40—1.
— Mich., Fuhrm., Annasmuižas ielā, 5. lin., 1.—
— Selma, Ormaņu 40—1.
genieur **Fr. Sauerstein,** H. II., Elektrische u. techn. Art., Inh.: Friedr. Sauerstein, Tirgoņu 8, Tel. 23184/93784.
uerstein, Joh., Techn.-Kont., Ausekļa 5—23.
uja, Alex., Bmt. Ērgļu 12-a—1,9.
uje, Gust., Goldschm., Avotu ielā 43—34.
ujin, Konst., Dw., Kr. Barona ielā 49—34.
— Martha, Schndrn., Marijas 80—4.
uk, Jahn, Rumpmuižas 27—7.
uka, Eug., Masch., Pērnavas ielā 21—31.
— Georg, Fuhrm., Oskaru 7—1.
— Jahn, Bmt., Rēveles 63—3.
— Jak., Kfm., Daugavgrīvas 45—3.
— Karl, Stud., Brīvības 126—61.
— Ludw., Kfm., Daugavgrīvas ielā 45—10.

uke, Alvine, Verk., Matīsa ielā 111—24.
— Elisabeth, Emmas 18—1.
ukum, Anna, Sīmaņa 7-a—9.
— Aug., Bmt., Brīvības 165—22.
— Fritz, Maurer, Rudolfu 1—26.
— Jahn, Lehr., Gogoļa 13/17—42.
— Jahn, Schrifts., Stabu 19—31.
— Joh., Miera 31—4.
— Mart., Dw., Stabu 59—21.
— Martha, Kont., Sīmaņa 7/9—9.
— Reinhold, Upes 10—2.

ul, Alma, Kurs., Pulkv. Brieža ielā 76—1.
— Bertha, Kurs., Pulkv. Brieža ielā 76—1.
— Emilie, Artilerijas 52—5.
— Erna, m. Kalēju 1/3—13.
— Indr., Wächter, Torņakalns, budā Nr. 40.—
— Karl, Fuhrm., Rēveles 89—4.
— Karl, Schmied, Vārnu 10—2.
— Karl, Tischl., Kalnciema 90—2.
. Saul, Schlosserei, Invalidu 4.
ul, Marie, Kalpaka bulv. 9—11/12.
— Mich., Schloss., Invalidu 4—12.
— Milda, Stud., Avotu 2—42.
chverlag „Saule". W. Bumbehr u. Co., H. III.,. Buchverlag und Schreibw., Inh.: Waldis Bumbehr u. Arv. Reneslahzis, Kr. Barona ielā 53—55.
ule, Alfr., Schrifts., Marijas 24—10.
— Antonie, Verk., Kalnciema 7-a—2.
— Arthur Maschmstr., Šoneru ielā 3-a—3.
— Ed., Postbmt., Katoļu 30—39.
— Erna, Anleg., Elizabetes 10-a—7.
— Hildegard, Verk., Kalnciema ielā 7-a—2.
— Jahn, Stellm., Kalnciema 7-a—2.
— Karl, Bäck., Lienes 27—20.
— Leontine, Wirt., Merķela 19—16.
— Nina, Geschäftsf., Šoneru 3-a—3.
— Rud., Sold., Marijas 24—10.
— Willy, Wächt., Meistaru 4—4.
Saulenberg, Christoph, Kfm., Pokrova 7/9—26.
Sauleskaln, Anna, Buchh. Stabu ielā 92—4.
— Annette, Mod., Stabu 92—4.
— Lotte, Stabu 92—4.
Saulewitsch, Jahn, Schloss., Milgrāvju 1—9.
Saulespuren, Alfr., Akad., Sapieru ielā 1—7.
Saulgose, Alfr., Bmt., Stabu 57—19.
— Ed., Kellner, Avotu 61—19.
Saulgosis, Else, Bmt., Rudolfu 1—53.
— Jahn, Bmt., Rudolfu 1—53.
Saulgoss, Heinr., Uhrm., Kalnciema ielā 84—10.
Saulgrees, Emilie, Wäsch., l. Maskavas 48—3.
Saulis, Anna, Schriftf., Katoļu ielā 58—59.
— Jahn, Oberl., Katoļu 58—59.
Saulit, Alex., l. Lubānas 1/3—38.
— Alma, Elizabetes 39—4.
— Alwine, Verk., Bruņinieku ielā 151—11.
— Amalie, Hdlrn., Katoļu 46—1.
— Andr., Uhrm., Marijas 69—10.
— Aina, Bmtn., Lāčplēša 29—16.
— Anna, Schndrn., Lāčplēša 116—47.
— Anna, Seminar., Kurmanova ielā 26—24.
— Anna, Zunahtm., Matīsa 97—24.
— Ansis, Schndr., Bruņinieku ielā 44/46—46.
— Arth., Maler, Lienes 21—18.
— Arw., Stud., Brīvības 36—14.
— Aug., Masch., Sliežu 6—3.
— Aug., Mech., Strēlnieku 5—29.
— Austra, Kont., Blaumaņa 26—52.
— Christine, Dzirnavu 2—5.
— Christ., Raudas 2—1.
— Christine, Čiekurkalnā, IV. šķ. lin. 9—4.
— Christine, Schndrn., Mūksalu ielā 33—32.
— Ede, Dw., Stabu 62—20.
— Ed., Br., l. Nometņu 27—4.
— Ed., Steller, Hospitaļa 22—25.
— Egon, Offiz., Ganu 2—10.
— Elfriede, Strick., Čiekurkalnā, IV. šķ. lin. 9—4.
— Ella, Marijas 56/58—27.
— Else, Plätt., Salas 8—5.
— Erna, Schndrn., Dzirnavu 34—24.
— Fritz, Dw., Valmieras 28.
— Fritz, Schndr., l. Ķēniņu 30—3.
— Fritz, Tischl., Brīvības 103—24.
— Fritz, Träg., Elizabetes 39—4.
— Fritz, Wächt., Šķirotavas 2—25.
— Georg, Aufschl., l. Lubānas ielā 1/3—38.
— Helene, Barmh.-Schw., Ģertrūdes ielā 6—4.
— Hermine, Kurs., Kurmanova ielā 16—21.
— Hertha, Bmtn., l. Nometņu 27—4.
— Irma, Lehrn., Brīvības 103—24.
— Irma, Stud., Artilerijas 53—17.
— Isolda, Bmtn., Hospitaļa 22—25.
— Jahn, Chauff., Baznīcas 35—30.
— Jahn, Kfm., Artilerijas 8—20.
— Jahn, Kondukt., Čiekurkalnā, II. lin. 10-a—4.
— Jahn, Maurer, Zvaigžņu 14—3.
— Jahn, Schuhm., Bruņinieku 58/60—21.
— Jahn, Stud., Vitebskas 39—8.
— Jahn, Wächt., Zvaigžņu 5—9.
— Jak., Dw., Brīvības 83—13.
— Jak., Schuhm., Vec-Milgrāvis, Kalnc. II. lin. 23—1.
— Joh., Tischl., Artilerijas 56—13.
— Jul., Abt.-Chef, Marijas 56/58—27
— Jul., Schndrn., Krāsotaju 4—5.
— Karl, Ģertrūdes 106—10.
— Karl, Hospitaļa 22—25.
— Karl, Buchb., Marijas 132—28.
— Karl, Geschäftsf., Ģertrūdes ielā 109—26.
— Karl, Mech., m. Buļļu 11.
— Karl, Mil.-Bmt., Avotu 53/55—1.
— Karl, Schloss., l. Lāču 18—14.
— Karl, Stud., Artilerijas 53—24.
— Karl, Zollbmt., Ģertrūdes 109—26.
— Liese, Marijas 83/85—45.
— Liese, l. Ķēniņu 30—3.
— Lilly, Bmtn., Stabu 29—20.
— Lucie, Artilerijas 53—17.
— Marie, Schndrn., Kr. Barona ielā 102—18.
— Mart., Akmeņu 15—20.
— Mart., Bahnrev., Avotu 5—6.
— Mart., Bmt., Kaļķu 7—5.
— Mart., Lehr., Artilerijas 53—17.
— Mart., Revisor, Avotu 5.
— Martha, Hdlrn., Avotu 53/55—1.
— Mich., Expr., Stabu 95—19.
— Mich., Fleischer, Pētersalas 7—1.
— Natalie, Bmtn., Baznīcas ielā 27/29—19.
— Nelly, Bmtn., Balastdambī 46/48—1.
— Nelly, Kont., Bolderajā Stacijas ielā 5—1.
— Otto, Bmt., Avotu 29—9.
— Pet., Buchh., Lāčplēša 29—16.
— Pet., Chem., Kr. Barona 45/47—12
— Pet., Instr., Allažu 7—33.
— Pet., Leutn., Bolderajā Kastāņu ielā 3—1.
— Pet., Oberkondukt., Klusā 15—5.
— Rom., Dw., m. Lāču 1—4.
— Sergei, Prok. d. F-a Georg Schattè u. Co.,, Marijas 32—28.
— Sergej, Tischl., l. Lāču 18—14.
— Vikt., Oberltn.-Arzt, Brīvības ielā 77—4.
— Wilhelmine, Bmtn., l. Nometņu ielā 27—4.
— Wilma, Strick., Stabu 62—20.
— Wold., l. Lubānas 1/3—38.
— Wold., Meist., Kr. Barona ielā 100—38.
— Wold., Off., Balastdambī 46/48—1.
— Wold., Stud., Lāčplēša 26—33.
Saulite, Elfriede, Bmtn., Lāčplēša ielā 50—16.
— Luise, Händl., Augustines . 8—7.
— Pauline, Lāčplēša 50—16.
— Selma, Katoļu 3—5.
Sauliten, Arnold, Bmt., Brīvības ielā 186—23.
— Aug., Tischl., Mūksalu 33—8.
— Christ., Schuhm., Avotu 29—9.
— Jahn, Tischl., Rēveles 81—34.
— Nadeschda, Mal., Brīvības ielā 186—23.

— Otto, Eisenbahnbeamt., Avotu ielā 29—9.
— Rud., Ing., Avotu 4—29.
Saulkaln, Rob., Musik., Kalnciema ielā 100—9.
— Selma, Schndrn., Kalnciema ielā 100—9.
Saulspuke, Jahn, Maurer, Dārtas ielā 50—21.
Saun, Joh., Kelln., m. Pils 6—4.
— Katharine, Bmtn., Švarcmuižas ielā 13—1.
— Konst., Bmt., Švarcmuižas 13—1.
Saur, Jahn, Wächt., l. Kalēju 10—10.
Saurin, Anna, Dw., Merķeļa 19—32.
— Antonie, Lehrl., m. Nometņu ielā 41—5.
— Christoph, Mal., Merķeļa 19—32.
— Karl, Mat.-Verw., Torņakalnā, Dzīv. ēkā 5—3.
— Trine, m. Nometņu 41—5.
Saury, Emil, Bmt., Kuģu 13—11.
Sausais, Dav., Hsb., Čiekurkalnā, I. lin. 19.—
— Jahn, Buchh., Čiekurkalnā, I. lin. 19—1.
— Karl, Mech., m. Kalēju 11—5.
— Minna, Dw., Rītupes 13—2.
— Otto, Mil.-Bmt., Čiekurkalnā, I. lin. 19—5.
Sause, Jak., Schloss., m. Vējzaķsala 16—5.
Sauserd, Ed., Portier, Marijas ielā 121—22.
— Krisch, Mech., Elijas 6—5.
Rig. Oehlmühle **J. Sausin u. Co.**, einz. off. Ges. Jahnis Sausin, Valguma 47, Tel. 92410.
Sausin, Aug., Freikünstl., Mūksalas ielā 29/31—10.
— Emma, l. Lāču 3—74.
— Jahn, Fabr., Merķeļa 21—5.
— Jahn, Steinh., Mūksalas 29/31—10
— Jak., Dw., Brīvības 129/133—1.
— Katharine, Schuhm., Sējas 5—1.
— Liwia, Mūksalas 29/31—10.
Sausinsch, Jahn, Bmt., Tērbatas ielā 28—6.
Sausk, Ant., Poliz., Lāčplēša 123—72.
Sauska, Arth., Tischl., Brīvības ielā 93—30.
— Emma, Stud., Matīsa 29—9.
— Jul., Chef d. Rig. Zoll-Post-Abt., Alises 5—31.
— Jahn, Verk., Avotu 2—30.
— Wilma, Alises 5—31.
Sausmann-Zirul, Marie, Laboratorijas ielā 25—6/7.
— Walter, Techn., Laboratorijas ielā 25—6/7.
Sausne, Alfr., Bmt., Marijas 106—32.
— Jahn, Schndr., Marijas 106—32.
Sausup, Ed., Buchh., Švarcmuižas ielā 10—7.
Saute, Cäcilie, Torģeles 4—1.
Sautin, Jahn, Schloss., Dobeles ielā 4-a—7.
— Mathilde, Rēveles 92—15.
— Pet., Maurer, Dzegužu 2—2.
Sautse, Karl, Mech., Augļu 2—11.
Sauwa, Pet., Töpfer l. Maskavas ielā 154—8.
Sauzin, Emilie, Schdrn., Emmas ielā 20-b—1.
Savary, Ed., Past.-Lehr., Dzirnavu ielā 29—2.
Sawadsky, Dom., Bahnarb., m. Palisādu 8—63.
— Ed., Inh. d. Büro „Arbitur“, Vilandes 3-a—9.
— Ed., Vereid. Rechtsanw., Brīvības 13, Tel. 3200.
— Fanny, Dw., l. Zirgu 18—6.
— Irma, Ag., l. Zirgu 18—6.
— Jos., Tischl., Stabu 92—45.
— Michalina, l. Maskavas 69—23.
— Theofilia, l. Maskavas 59—29.
— Therese, l. Bišu 11—17.
Sawag, Karl, Flsch., Čiekurkalnā II. lin. 4-a—11, 12.
Sawalnaja, Angelika, Schndrn., Zvanu 13—2.
— Larissa, Stick., Zvanu 13—2.
Sawalny, Alex., Zvanu 13—2.
Sawarno, Pet., Fuhrm., Stabu 94—14.
Sawarowskaja, Veronika, Hdlrn., Bauskas 6/8—10.
Sawary, Bertha, Baznīcas 22—2.
— Rob., Stabu 29—26.
Sawatzky, Marie, Stenogr., Brīvības ielā 153—31.
Sawdinis, Pet., Vitebskas 101.—
Sawe, Ossip, Kurjer, Ģertrūdes ielā 133—9.
Saweika, Jos., Fuhrm., l. Lubānas ielā 31—12.
Saweiko, Anna, Ģertrūdes 60—22.
Sawel, Austra, Bmtn., Kurmanova ielā 27—1.
— Wold., Stud., Kurmanova 27—1.
Saweljew, Aug., Kfm., Bruņinieku ielā 6—22.
— Heinr., Bmt., Brīvības 34—2.
— Henriette, Glanzpl., Rēveles ielā 83—38.
— Marie, Vēru 3—2.
— Marie, Nonne, Kr. Barona 126.
— Musa, Lehr., Kr. Barona 39—19.
— Nik., Bmt., Dzirnavu 3—23.
Sawelowitsch, Schifra, Schndrn., Lāčplēša 114—10.
Sawernajew, Wlad., Bmt., Matīsa ielā 49—11.
Sawertkin, Leutn., Bolderajā Miera ielā 4—6.
— Fadej, Verk., Matīsa 91—22-a.
— Lew, Chauff., Bolderajā Miera ielā 4—7.
Sawetz, Abe, Bruņinieku 102—23.
— Lonny, Verk., Avotu 45—8.
Sawetzky, Ernst, Bmt., Kalnciema ielā 99—6.
Sawick, Alfr., Eisenb., Popova ielā 3-a—117.
Sawika, Karl, Chauff., Pērnavas ielā 21—33.
Sawin, Hirsch, Fris., Dzirnavu ielā 136—2.
Sawitsch, Alfons, Katrīnas d. 31—13.
— Bronisl., Kondukt., Kr. Barona ielā 140—3.
— Franziska, Katrīnas d. 3—19.
— Helene, Kr. Barona 17—1.
— Jos., Daugavpils 53—3.
— Nik., Vilandes 2-a—2.
— Witold, Chauff.-Schloss., Brīvības ielā 192—59.
Sawitzkaja Anna, Lehrl., Akmeņu ielā 15—13.
— Valentine, Bmtn., Miera, 12—13.
Sawitzky, Anna, Marijas 109—12.
— Ant., Masch., Daugavpils 74—24.
— Elsa, Verk., Valdemāra 23—25.
— Emil, Mech., Marijas 115—45.
— Felix, Matīsa 81—4-a.
— Friedr., Kass., Matīsa 81—4-a.
— Johanna, Lehrn.,, Dzirnavu 4—15.
— Jos., Kont., Miera 12—13.
— Jos., Schuhm., Līdaku 4-a—1.
— Klemens, Kurier, m. Pils 21—13.
— Ludw., Tischl., Daugavpils 54
— Mathilde, l. Nometņu 33—9.
— Matis, Fuhrm., Daugavpils ielā 52—37.
— Nadeschda, Dzirnavu 4—15.
— Nik., Lehrl., Dzirnavu 4—15.
— Nora, Mitinh. d. F-a Christi Seelig, Kaļķu 36—6.
— Osw., Dzirnavu 4—17
— Paul, Fris.-Lehrl., l. Nometņu ielā 33—9.
— Paul, Kfm., Daugavpils 60—2
— Reinh., Hsverw., Valdemāra ielā 23—25.
— Sergej, Bmt., Valdemāra 20
— Sophie, Wirtn., Dzirnavu 4—1
— Theofil, Schuhm., Cēsu 12—2
— Walter, Komponist, Kaļķu 36
— Wera, Hsbsn., Torģeles 10/1
— Willy, Maurer, Matīsa 35—15.
— Wladisl., Masch.-Geh., Daug pils 49—65.
— Wold., Chauff., Aspazijas bul 11—20.
— Wold., Tischl., Dzirnavu 4—1
— Andr., Dw., Pionieru 5—6.
— Anna, Kūdras 14—2.
— Joh., Fuhrm., Liksnas 3—3.
— Konst., Klempn., Terezes 6—9.
— Wilhelmine, Kapseļu 2—1.
Sawjalow, Lukeria, Klīveru 1—1
Sawko, Alph., Schuhm., Adolfa ielā 11—40.
— Elmira, Schndrn., Avotu 73
Sawlenis, Gregor, Eisenb., Dau pils 10/12—9.
Sawraschnew, Theod., Schuhm., las ielā 18/20—2.

Sawraschnow, Marie, l. Lāču 13
Sawskaja, Sosja, Verk., Kungu ielā 30-a—8.
Sax, Pet., Schliesser, Kr. Baro ielā 111—15.
— Theod., Schuhm., Kr. Barona ielā 111—15.
Sazmann, Selma, Schndrn., Kuld ielā 13/15—2.
Sazob, Itzig, Kfm., l. Nometņu ielā 21—22.
— Lodik, Zunahtm., l. Nometņu ielā 21—22.

Sazonow, Ilja, Techn., Cēsu 2
Leib Sbenowitsch, G. V., Schne werkst., Gogoļa 13.
Sbenowitsch, Bor., Schndr., Lāčp ielā 112-a—44.
Sbenowitz, Leiba, Schndr., Go ielā 13/17—4.
Sbilgain, Karl, Schndr. Akas
Sbutschinskis, Sbutschinsky,, Schuhm., Bruņinieku 93—23.
„Scala“, Kino, Marijas 67/69, Tel. 96943.
Schaack, Anna, Pulkv. Brieža 7
— Dorothea, Elizabetes 31—17.
— Karoline, Pulkv. Brieža 7—3
— Magda, Handarb., Pulkv. ielā 7—37.
— Marie, Elizabetes 31—17.
— Marie, Handarb., Pulkv. ielā 7—37.
— Wilh., Geschäftsf. d. Rig. Lomb., Daugavgrīvas 18—4.
— Wilhelmine, Handarb., Pulkv. Brieža 7—37.
Schaaf, Alphons, Kondukt., ielā 186—36.
Schaalnowsky, Osk., Bmt., maņa 11/13—32.

haar **u. Caviezel,** Likörf., Herstell. v. Frucht- u. Beerenwein. Weingrosshdlg., H. m. Früchten, Kol.- u. Delikatessw., Inh.: Joseph Dobkewitsch, Skārņu 2, Svaru 4, Kaļķu 30, Tel. 21756, 20468.
habach, Rich., Stud. Kr. Barona ielā 78—2.
haback, Karl, Koch. Stabu 105—54.
— Rud., Lombbmt., Olgas 2—8.
habak, Anna, Elizabetes 67—9.
— Anna, Skolas 33—1-a.
habalkin, Boris, Elektromont., Jēzusbaznīcas 6—6-a.
haban, Jos., Kurier m. Palisadu ielā 3—11.
— Wold., Schausp., Ebelmuižas ielā 21—1.
habanow, Agripina, Hdlrn., Auernieku 2—4.
habart, Emilie, Schndrn., Ģertrūdes ielā 113—7.
habeinsky, Benedikt, Schuhm., Hospitaļa 29—4.
habel, Emilie, Hdlrn., Artilerijas ielā 59—6.
habelstock, Hirsch, Buchh., Stabu ielā 93—4.
— Leiba, Karlines 15—6.
— Leiser, Kont., Karlines 15—6.
Wold. **Schabert,** H. III., Handelsverm., Ģertrūdes 16—17.
habert, Christian, Schloss. Marijas ielā 132—126.
— Ed., Ag., Strēlnieku 2—15.
— Eva, Barmh. Schw., Brīvības ielā 27—1.
— Friedr., Baznīcas 26—5.
— Fritz, Dir., Lāčplēša 35—9.
— Jahn, Schausp., Muitas 4—19.
— Karl, Eisenb., Olīves 13—11.
— Karl, Oberst-Ltn., Vilandes 7—22.
— Leonh., Kont., Stabu 56—8.
— Lilly, Dzirnavu 6—10.
— Luise, Dzirnavu 5—3.
— Osk., Pastor, Brīvības 27—1.
— Pauline, Rēveles 77—33.
— Rob., Prok. d. F-ma H. Lambert, Ganu 4—25.
— Vikt., Arzt, Dzirnavu 5—8.
— Wilh., Mstr., Rēveles 2/4—3.
— Wold., Kfm., Ģertrūdes 16—17.
habinsky, Jahn, Dw. Lāčplēša ielā 18—23.
habko, Emilie, Schndrn., l. Maskavas 12—9.
habkowsky, Anna, Lehrl., Marka ielā 1—5.
hable, Alice, Buchh., Zvaigžņu ielā 21—81.
hablowsky, Adam, Schuhm., l. Maskavas 138-a—1.
— Alfr., Ag., l. Kandavas 19—1/2.
— Eugen, Kont., Baznīcas 27/29—18.
— Helene, Verk., Baznīcas 27/29—18.
— Jos., Vereid. Rechtsanw., Merķeļa ielā 17—6, Tel. 21965/95487, Špr. v. 9—11.
— Osk., Verk., Katoļu 46—10.
habonow, Jerstigin, Schloss., Jēkabpils 25—1.
habowitsch, Christoph, Feuerw., Hanzas 5—4.
— Lisa, Matīsa 81—10.
habre, Jahn, Schriftf., Mārupes ielā 3-a—22.
— Pauline, Schndrn., Mārupes ielā 3-a—22.
habries, Ede, Hsbs., Krasta 10—1.
— Emilie, Kont., Krasta 10—1.

Schabris, Chr., Kutscher, Bruņinieku ielā 5.—
Schachel, Alex., Lehrl., l. Grāvju ielā 6—5.
— Anna, Hdln., l. Grāvju 6—5.
— Chaija Matīsa 27—48.
— Gitel, Verk., Matīsa 27—48.
— Morduch, Matīsa 27—48.
Schachmaratow, Stanisl., Bäcker, Palisādu 29—34.
Schach-Nasarowa, Ida, Stud., Elizabetes 9—8.
Schach-Paronianz, Wlad., Gesch.-Inh., Lāčplēša 1—22.
Schachner, Hugo, Fr., Matīsa ielā 101—33.
— Osk., Schuhm., Rēveles 35—72.
Schachowsky, Lydia, Elizabetes ielā 23—12.
Schadeiko, Al-dra, Dzirnavu 34-a—32.
— Anna, Dzirnavu 34-a—32.
— Felix, Prov. Geh., Dzirnavu ielā 34-a—32.
— Jahn, Kfm., Dzirnavu 34-a—32.
— Ossip, Wächter, Brīvības 6—4.
Schadewald, Anna, Matīsa 31—5.
Schadkun, Lea, Schndrn., Laipu 5—3.
Schadow, Ary, Kfm., Matīsa 16—7.
— Jank., Kfm., Merķeļa 1—7.
— Reisa, Sadovņikova 17—27.
Schadowsky, Ruben, Tapez., Kr. Barona 8—4.
— Rebekka, Verk., Kr. Barona 8—4.
Schadrow, Willy, Schrifts., Cepļa ielā 4/6—8.
Schadur, Dav., Verk., Lāčplēša ielā 112-a—4.
— Michail, Buchh., Dzirnavu 60—5.
— Peisach, Kfm., Sadovņikova 13—11.
— Scheina, Kont., Dzirnavu 60—5.
Schaedlich, Rud., Mech., Vēja ielā 22/24—12.
Arv. Schäfer, Drogerie, Dzirnavu ielā 107, Tel. 97934.
Schäfer, Alfons, Gesch.-Führ., Puškina 1—2.
— Auguste, Wäsch., Klīveru 1—66.
Schaefer, Eugenie, Telegr., Avotu ielā 29—31.
— Herm., Bmt., Ganību d. 8—6.
— Leo, Kontr., Martas 7—4.
Schäfer, Marie, Plätt., Klīveru 1—66.
— Ojar, Stud., Puškina 1—1.
— Weestur, Stud., Puškina 1—2.
— Widewud, Stud., Puškina 1—1.
Schaefer, Wilh., Kfm., Rēveles ielā 41/43—13.
Schäfer, Wilh., Kfm., Strēlnieku ielā 15—7.

Schätzen, Gitta, Marijas 12—14.
Schaewitz, Eberh., Bmt., Antonijas ielā 9—10.
— Flora, Pian., Vilandes 1—19.
Schafarewitsch, Olga, Kfm., Podraga ielā 4—3.
Schafir, Ida, Verk., Gogoļa 4/6—19.
— Jankel, Avotu 2—52.
Schafraneck, Alex., Bahnarb., Ganību d. 15—19.

Schafranko, Paul, Marijas 19—5.
— Wilma, Z.-Arzt., Marijas 19—5.
Schafro, Haim, Schuhm., Kr. Barona ielā 56—14.
— Siman, Klempn., l. Maskavas ielā 80—1.
— Mendel, Gärtn., Gogoļa 4/6—13.
— Rocha, Dzirnavu 132—6.
Israel Schagal, H. III., Lebensmittel, Marstaļu 15, Tel. 20843.

Mowscha Schagal, G. V., Zunahtm., Mar,ijas 8—30.
Saiomon Schagal, Herstell. v. Fastenzucker Puškina 5.
Schagal, Israel, Kfm. Marstaļu ielā 9/11—26.
— Salmann, Kfm., l. Maskavas ielā 44—12.
Schagamogow, Heinr., Daugavgrīvas ielā 64—6.
Schagar, Alex., Schuhm., Marstaļu ielā 8—7.
— Alex., Tischl., Trijādības 22—28.
— Alexej, Sold., Ģertrūdes 3—19.
— Alfr., Doc., Kr. Barona 37.
— Anastasia, Pilsoņu 5—6.
— Andr., Schiffskap., Krasta 4-a—1.
— Anna, l. Maskavas 141—3.
— Christian, Bmt., Ģertrūdes 109—36.
— Jahn, Brak., Torģeles 6—9.
— Jahn, Schloss., Rēveles 92—46.
— Jahn, Wächt., Aleksandra vārtu stacijā.
— Katherine, Hndln., Valdemāra ielā 4—9.
— Konst., Tischl., Tukuma 7-a—16.
— Leontine, Verk., Rūpniecības ielā 3-a—8.
— Lew, Ģertrūdes 3—22.
— Lew, Bmt., Ģertrūdes 8—22.
— Lewy, Ver. Rechtsanw., Ģertrūdes ielā 3, Tel. 94233.
— Lisette, Pokrova 20—5.
— Rud., Bmt., Marijas 68—33.
— Theod., Lehrl., Marstaļu 8—7.
— Willy, Wächt., Torģeles 6—12.
— Wold., Stud., Brīvības ielā 136—138—17.

Schagarin, Giesser, Matīsa 87—11.
— Andarte, l. Buļļu 22—6.
— Hildegard, Kont., Ganību dambī 15—60.
— Jahn, Hospitaļa 4—4.
— Pet., Wächt., Valmieras 16—4.
Schagarinsch, Jahn, Stud., Avotu ielā 39/41—1.
— Mich., Hsb., Avotu 39/41—1.
Schagat, Abr., Bmt., Rēveles ielā 2/4—2.
— Alex., Ludzas 87—17.
— Anna, Stud., Brīvības 93—10.
— Dora, Rēveles 2/4—2.
— Jahn, Dw., Elizabetes 9-a—18.
— Marie, Bruņinieku 89—9.
— Marie, Hndlrn., Alt-Mühlgraben, Kalnc. II. lin. 13—1.
— Pet., Alt-Mühlgrab., Kalnc. II. lin. 17—1.

Schagata, Emilie, Hsb., Bolderaa, Kastaņu 6.
— Emma, Lehrn., Bolderaa, Kastaņu ielā 6.
Schagers, Jur., Bmt., Strūgu 3—17.
— Willy, Journ., Ausekļa 2—23.
— Jahn, Kont., Brīvības 144—16.
Schagin, Pawel, Maler Jēkabpils ielā 9—8.
— Theod., Kunstm., Jēkabpils 9—8.
Schagorsky, J., Lāčplēša 96.—
Schagun, Alex., Bmt. Stabu 90—3.
Schaht, Herb., Kont., Dārtas 20—33.
J. Schaitan, Agentur u. Kommission (Chemik.), Inh.: Ilja Schaitan, Miesnieku 3—1.
Schaitan, Emilie, Kont., Ausekļa ielā 1—4.
— Ilja, Karlīnes 2—22.
— Jefim, Hsbs., Vilandes 4-a—10.
— Leonid, Fris., Lāčplēša 157—1.

Schaja, Leney, Kommiss.i Valdemāra ielā 37—12.
Schaka, Ernst, Dw., Baznīcas 13—20.
Schakal, Andr., Rēveles 44—14.
Schakalnik, Meier, Schuhm., Dagdas ielā 4—6.
Schakanowsky, Dav., Arzt, Marijas ielā 28—11. Tel. 91951.
Schakar, Jahn, Stud., Antonijas 4—7.
— Karl, Offiz., Bruņinieku 75-b—28.
Schakaran, Jos., Fuhrm., Adažu 1—8.
Scharek, Wilh., Bmt., Daugavgrīvas ielā 18—4.
Schakel, Benigna, Vārnu 15—8.
— Elsa, Schndrn., Marijas 127—11.
— Metha, Schndrn., Marijas 115—68.
Schakenas, Josepha, Kont., Vēja ielā 19—2.
Schaker Herm., Tischl., Vidus 5—15.
Schakewitsch, Eleonore, Verk., Elizabetes 9—6.
— Helene, Verk., Elizabetes 9—6.
— Jos., Dw., Herdera laukums 2—4.
— Nikod., Portier, Abavas 1—1.
— Stanisl., Herdera laukums 2—4.
Schakinowsky, Faiwe, Holzbr., Kalpaka blv. 10—6.
Schakle, Milda, Kont., Kr. Barona ielā 109—36.
Schaklis, Christian, Landm., Marijas ielā 50—15.
Schakmann, Jahn, Landm.. Kurmanova 27—12.
Schakow, Kalistrat, Prof., Valdemāra ielā 57/59—23.
— Marie, Schndrn., Dārtas 42—42.
Schakowitzky, Isaak, Lehrl., Avotu ielā 16—6.
— Leda, Verk., Avotu 16—6.
— Samuel, Web., Avotu 16—6.
— Sarah, Avotu 16—6.
Schakowsky, Marie, Hsbn., l. Maskavas 162—5.
Schakun, Xsenia, barmh. Schwester l. Maskavas 55—2.
Schalabanowa, Katharina, Hdlrn., Krasta 9—10.
Schalant, Anna, Lāčplēša 133—2.
— Lina, Schndrn., Lāčplēša 133—2.
Schalch, Leop., Agr. Katoļu 27-a—6.
Schalder, Gust., Fleisch., Rēveles ielā 66—5.
Schaldinow, Jahn, Tischl., l. Maskavas 112-a—12.
Schaldok, Mart., Bmt., Stabu 95—20.
Schalfejew, Boris, Lehr., Vecpilsētā 9—3/4.
— Nik., Oberlehr., l. Maskavas ielā 121—2.
Schaligin, Auguste, Inh. d. F-a A. Schaligin, Grēcinieku 3—2.
Schalin, Galina, Kass. Lāčplēša ielā 14—10.
— Jahn, Geschäftsf., Lāčplēša ielā 14—10.
— Nik., Richt. Geh., Brīvības ielā 67—4.
Schalis, Eleonora, Marijas 121—18.
— Reinwald, Tischl., Marijas ielā 121—18.
Tabakshandlung L. Schalit u. Sch. Idelson, H. I., Tabaksw., Inh.: Leib Schalit u. Schaja Idelson, Kungu 33, Tel. 23914/93914.
Schalit, B., Kalpaka bulv. 3.—
— Haim, Kfm., Tērbatas 6/8—84.
— Hilda, Stabu 64—4.
— Hirsch, Vidus 10.—
— Hirsch, Kfm., Vilandes 10—19.
— Jak., Kfm., Basteja bulv. 9-a—4.
— Leiba, Kfm., Puškina 2—5.
— Nachman, Hsb., Direkt. d. A./G. „Emolit“, Noliktavas 3—5 Tel. 97762.
— Oscher, Brak., Rūpniecības 1—19.
— Paula, Puškina 2—5.
— Sarah, m. Monetu 16—3.
Schalitan, Leiser, Holzbr., Marijas ielā 103—21.
— Moses, Stud., Marijas 103—21.
— Salom., Stud., Marijas 103—21.
Schalito, Simon, Holzbr., Jēzusbazn. ielā 5—7.
Schalk, Scholem, Kfm., Karlines 2.—
August Schalka, Waschanstalt, Skolas 23.
Schalka, Aug., Kfm., Skolas 23—5.
Schalkowa, Natalie, Bmtn., Lāčplēša 16—8.
Schalkowsky, Alex., Former, Vārnu 4—31.
— Al-dra, l. Bišu 17—28.
— Bonifazius, Schndr., Vārnu 4—25.
— Helene, Dw., Lāčplēša 70—14.
— Jahn, Dw., Lāčplēša 70—14.
— Wilh., Schiffskap., Ogļu 30—2.
Schall-Engbert, Espere, Hand.-Ind., Kalnciema 82—6.
Schalmann, Judā, Zunahtm., Kurmanova 20-a—24.
— Motel, Kurmanova 20-a—24.
— Nochum, Hsb., Stabu 61—14.
— Raphael, Zunathm., Kurmanova ielā 20-a—24.
— Rebecka, Stud., Dzirnavu 70—5.
— Samuel, Holzbr., Dzirnavu ielā 70—5.
Schalme, Pet., Schuhm., Telts ielā 3—14.
Schalnerowitsc, Antonie, Hdlrn., Puškina 9—28.
Schalnerowitz, Alex., Kutsch., Rūpniecības 34-a—8.
Schalt, Julie, Lienes 7—15.
— Milda, Num., Lienes 7—15.
Schaltenis, Bronislav, Sold., Stabu ielā 90—2.
Schaltis, Kasim., Dw., l. Lāču ielā 19—7.
Schalucha, Marie, Verk., Lāčplēša ielā 29—64.
— Ottilie, Lāčplēša 29—64.
Schaluchin, D., Tischl., Hospitaļa ielā 7—10.
— Paramon, Schloss., Hospitaļa ielā 15—3.
— Theodosia, Dw., Hospitala ielā 15—3.
Schalubowsky, Karl, Bäcker, Ģertrūdes 48—9.
Schalygin, Aug., l. Grēcinieku 3—2.
Schamat, Anna, Strick., m. Nometņu ielā 26/28—3-a.
Schambon, Joh., Bahnbmt., Pilsoņu ielā 7-a—7.
Schamburskaja, Nadeshda, Dw., Ludzas 21—3.
Schameitis, Franz, Kfm., l. Maskavas ielā 36—7.
Schameitko, Anna, Ūdens 10—4.
— Arn., Schloss., Ūdens 10—4.
— Friedr., Masch., Daugavgrīvas ielā 32—19.
Schameiz, Elisabeth, Krkpfleg., Vēja 21—4.
Schamitz, Katharine, Bmtn., l. Kalēju 32—2.
Schampel, Ernestine, Aelt. Schwest., Bruņinieku 5.—
Schamper, Th., Martas 9.
— Theod., Kfm., Kapu 13—3.
Schampin, Karl, Talsu 8—2.
Schampon, Eleonore, Hsbn.. Er ielā 4—1.
Schamreta, Vikenty, Träger, Ka ielā 3—19-a.
Schamschur, Agrippina, Schndrn. Vilānu 16—10.
Schanberg, Lisa, Hndln., Zemaiš ielā 4—1.
— Lisette, Hsbn., Zemaišu 6—
Schandler, Morduch, Schuhm.. Barona 87.—
Schansen, Anna, Ģertrūdes 89—
— Karl, Mech., Ģertrūdes 89—
Schantel, Christian, Schuhm.. Augustes 21—54.
„Schantil“,. Ch. Schimanowitsch, III., Galant., Spitzen u. Tri Inh.: Chaim Schimanowitsch, Audēju 13, Tel. 22654/9225 Brīvības 37/39, Tel. 98491, Adr.: „Schantil“.
Schaja Schantir H. I., Tabakw Kungu 29, Tel. 21281.
Schantir, Schaja, Kfm., l. Mi rejas 7—7-a.
Schantur, Alma, Masch.-Schr.. Sparģeļu 3—1.
— Mathias Hsb., Sparģeļu 3—
Schanzberg, Ada, Stud., Eliza ielā 81—8.
— Alma, Marijas 20—6.
— Aug., Kfm., Elizabetes 81—
— Ede, Stud., Elizabetes 81—8.
— Herm., Bmt., Marijas 20—6.
— K., Dr. med., Lapu 17. Tel. 90712.
— Olg., Müller, Čiekurkalnā šķ. lin. 20—16.
Schapilo, Andr., Schuhm., l. K ielā 1—6.
Schapir Salomon, Marijas 31—
Abram Schapiro, G. V., Tra derwerkst., Maskavas 62.
Chatzkel Schapiro, Klempn.-W Bauskas 1.—
Behr Schapiro, H. III., Koloni Tērbatas 52.
D. Shapiro, G. VI., Damen Inh.: Doba Schapiro, L. K ielā 17.—
E. Schapiro, H. III., Wäsche u. lanteriew., Inh.: Lea Liwe Rahel Lifschitz, Marijas 31.
J. Schapiro, Lederhandl., Mär ielā 8, Tel. 23411/94353.
J. S. Schapiro, H. II., Mehl Kleie, Inh.: Itzig Schapiro, kina 4, Tel. 92416.
Leiba Schapiro H. II., Agentu Kommiss., Valdemāra 37—21.
Bolderaa, Tloring, Mills & Co., Philipp Schapiro, A./G. Holzbearb.-Fabrik u. Holz Präses: M. Gobin, Disp.: W. Mazkewitsch, Direkt.: Weber Kand.: E. Moritz, Bolderajā, Lielā ielā. Stadtk L. Jēkaba ielā 28. Tel. 95667.
Salomon Schapiro Frisiersalon, Avotu 16-b.
Schapiro, Abr., Ģertrūdes 69/71—
— Abr., Handschuhm., l. Mask ielā 62—27.
— Abr., Klempn., Rēveles 28—
— Aron., Mech., Miera 12—18.
— Basa, Kass., Avotu 2—23.
— Behr Hsb., Vaļņu 30—3.

Behr, Kfm., Stabu 46/48—73.
Berke, Agentur, Raiņa bulv. 21—6.
Chaim, Popova 7—1.
Chaja Ģertrūdes 69/71—71.
Channa, Krāsotāju 11—5.
Chaja-Rebekka, Korresp., Avotu ielā 2—23.
Chaim, Mitarb. d. Firma B. Lewitas u. Co. Mārstaļu 28/30, Mārstaļu 28/30—5.
Dav., Stabu 46/48—71.
Dav., Wächter, Dzirnavu ielā 161—20.
Doba, Putzm., Dzirnavu 7—1.
Eide, Kfm., Marijas 31—9.
Eugenie, Kont., Kr. Barona ielā 52—20.
G., Geschäftsf. d. F-a A. Ludsin, m. Kalēju 3—19.
Gerson, Mus., Dzirnavu 161—20.
Hackel, Stud., Stabu 46/48—71.
Chaim, Mützenm., m. Kalēju ielā 4—6.
Hanna, Verk., Ģertrūdes ielā 123—8.
Hasse, l. Peldu 10/12—20.
Hessel, Schndr., Kungu 19—2.
Hirsch, Mitinh. d. Ges. „B. Lewitas u. Co.“, Katrīnes 14/20-2.
Hirsch, Schndr., Sadovņikova ielā 17—33.
Ilja, Kfm., Stabu 61—8.
Ilja, Wächt., Puškina 7—23.
Itzig, Kfm., Dzirnavu 7—1.
Itzig, Kfm., Puškina 4—1.
Jehonon, Zunathm., Avotu ielā 23-b—3.
Lea, Bmtn., Kungu 19—2.
Lea, Kass., Elizabetes 22—58.
Leiba, Merķeļa 10.
Leiba, Kfm., Lāčplēša ielā 112-a—37.
Leiba, Kfm., Marijas 1—14.
Leiba, Zunathm., Dzirnavu ielā 157—3.
Leo, Kfm., Valdemāra 37—20.
Lukeria, l. Maskavas 108—10.
Marie, Putzm., m. Kalēju 4—6.
Mich., Fris., Marijas 12—7.
Mich., Verk., Elizabetes 22—58.
Moisei, can. rer. merc. Hsvrw., Rūpniecības 3—6. Tel. 98483.
Morduch, Grēcinieku 29.
Morduch, Kfm., Marijas 21-a—3.
Mos., Zunahtm., l. Palisādu ielā 26—29.
Mowscha, Stabu 112—2.
Muscha, Marijas 29—12.
Muschè, Bmt., Kungu 19—2.
Nechame, Kfm., Lāčplēša 33—3.
Nik., Dr., Brīvības 15, Tel. 97052.
Nocham Zunahtm., Dzirnavu ielā 7—1.
Nochm., Holzbr., Strūgu 2—8.
Olga, Verk., Bauskas 2—3.
Paul, Verk., Avotu 30—41.
Pescha, Mod., Merķeļa 21—8.
Rachel, Lāčplēša 41—2.
Rach., Kont., m. Kalnu ielā 14/16—10.
Raisa, Raiņa bulv. 21—6.
Rasche, Wirt., Ausēkļa 4—2.
Reiche, Schndrn., m. Kalēju 4—6
Riwke, Hsb., l. Kalēju 63—4.
Rosa, Kr. Barona 52—20.
Rubin, Hutm., l. Ķēniņu 31—3.
Salom., Fris., Lāčplēša 18—19.
— Sarah, Kfm., Lāčplēša ielā 112-a—37.
— Sarah, Verk., Avotu 2—23.
— Sarah, Verk., Rēveles 28—38.
— Schender Zunahtm., Ģertrūdes ielā 70—18.
— Scholom, Kont., Puškina 4—7.
— Taube, Rēveles 28—38.
— Tschatze, Klempn., Bauskas ielā 2—3.
— Neche, Stabu 81—7.
Schapko, Klardia, Cēsu 12—18.
Schaposchnikow, Andr., Mech., Duntes 23/25—3.
Schapot, Saul, Kont. Kr. Barona ielā 25—7.
Schapotschka, Wass., Schuhm., m. Kalnu 15—8.
Schapschitz, Anastasie, Marijas ielā 10—124.
Scharachow Al-dra, Kfm. Dzirnavu 36—3.
Scharakowa, Nadeshda, Ģertrūdes ielā 54—8.
Scharf, Dav., Bmt., Marijas 12—5.
Itzig Scharfstein, G. V., Schlosserwerkst., l. Maskavas 138-a.
— Isaak, Schloss., l. Maskavas ielā 138-a—6.
— Sam., Schloss., l. Maskavas ielā 138-a—6.
— Scharikow, Alexei, Masch., l. Maskavas 253—1.
— Georg, Schloss., l. Maskavas ielā 253—4.
— Grig., Teleph., l. Maskavas ielā 253—9.
Scharin, Anna, Lehrn., Mārtiņa 2—2.
— Sergej, Korrekt., Mārtiņa 2—2.
— Theod., Bmt., Hospitaļa 15—11.
Scharkis, Alb., Portier, l. Jēkaba ielā 11—9.
Scharkowsky, Nik., Töpfer, l. Lubānas 12—4.
Scharkunas, Anna, Schndrn., Stabu ielā 90—11.
Scharlow, Ellinor, Vasaras 3—3.
— Henriette, Hsverw., Tērbatas ielā 36—1.
— Jahn, Techn., Zaļā ielā 3—7.
— Karl, Kondukt., Jelgavas šos. 33—5.
— Paul, Aufs., Laboratorijas 18—4.
— Wilh., Kfm., Kr. Barona 63—7.
Scharlowsky, Nik., Masch.-Geh., Ludzas 69—12.
Scharnagl, Ed. Kont. Slokas ielā 12-c—2.
Scharnetzky, Vikent., Heizer, m. Palisadu 8—55.
Scharnitzky, Lilly, Ebelmuižas ielā 40—1.
Scharof, Alex., Schausp. Puškina ielā 1—4.
Scharow, Anna, Hsb., Jēkabpils ielā 2—1.
Scharowa, Charlotte, Verk., Rēveles ielā 28—93.
Scharowsky, Franz, Holzbr., Ludzas ielā 56—53.
Scharschawsky, Jonat, Holzbr., Daugavgrīvas 59—3.
Schartel, Adolf, Mstr. Hospitaļa ielā 3—111.
Schaschkewizin, Stephan, Fuhrm., Torģeles 4—2.
Schaszitko, Elisabeth, Sadovņikova ielā 11—5.
Schatas Paul, Schuhm., Dzelzceļu ielā 2—4.
Schatil, Katharina, Dw., l. Jaunavu ielā 19—6.
Schatinsky, Martha, Fris., Svētceļnieku 12—27/28.
— Olga, Nagelpfl., l. Ķēniņu ielā 33—2.
Schatkan, Israel, Zunahtm., l. Maskavas 106—32.
— Sonja, Verk., l. Maskavas ielā 106—32.
Schato, Susanne, Lehrn., Jura Allunāna 6—5.
Schatow, Alex., Raiņa bulv. 21—14.
Schatrawka. Jos., Schuhm., Lāčplēša 90—2.
Schatrewitz, Ant., Kelln., Stabu ielā 54—4.
Schatrow, Dimitry, Verk., Matīsa ielā 45—53.
Georg Schattè & Co., H. II., G. V., H. m. Maschinen u. techn. Bedarfsart., Maschinenfabr., Inh.: Georg Schattè, Prok.: Sergei Saulit, Lagerverw.: Alex. Rudanow, Stadtkont. u. Niederlage: m. Jaunavu 5, Tel. 20459, Fabr.: Kuģu 42/48, Tel. 96775, T.-Adr.: Schateko.

Schattè, Alex., Ing., Kuģu 16—25.
— Adolf, Ing., Lejas 5—28.
— Georg, Inh. d. F-a Georg Schattè u. Co., m. Jaunavu 5.
— Hugo Ing., Lejas 5—28.
Schatte, Karl, Mech., Rēveles ielā 84—16.
— Rob., Mstr., l. Maskavas ielā 136—4.
— Theod., Drechsl. Inh., l. Nometņu 38—6.
Schattenstein, Mois., Lehr., Avotu ielā 43—2.
Schatus, Jahn, Verk. Marijas ielā 132—61.
— Julianne, Strick., Marijas 132—66.
Gebr. Scchatz, H. III., Uhren, Bijouterie- u. Silberw., Inh.: Elias Aron u. Meier Schatz, Brīvības ielā 71/73, Tel. 93044.
N. Schatz, H. III., Drogen u. Chemikalien, Inh.: Schliom Schatz, Marijas 9, Tel. 94792.

Ruwin Schatz, H. III., Manuf.-W., Mech. Weberei, Vaļņu ielā 21. Tel. 20566. Weberei Bišu 4.
Schatz, Chaim, Uhrm.-Mstr., Kr. Barona 8—10.
— Elias, Kfm., Brīvības 71/73—11.
— Hermine, Pensioninh., Smilšu ielā 23/25—4.
— Isaak, Stud., Kr. Barona 8—10.
— Isr., Kfm., Kr. Barona 24/26—8.
— Josel Arb.-Aufs., Brīvības ielā 75—30.
— Leopold, Verk., Marijas 9—20.
— Lina, Brīvības 71/73—17.
— M., Kr. Barona 24.—
— Mascha, Kont., Brīvības 75—30.
— Max, Adv., Marijas 15—13, Tel. 95654.
— Ruwin, Kfm., Kr. Barona 25—10.
— Samuel, Ing.-Techn., Ģertrūdes ielā 9—16.
— Schlom, Kfm., Kr. Barona 10—6.
— Wilh., Stud., Ģertrūdes 9—16.
— Wold., Schuhm., Bruņinieku ielā 73-a—15.
Schatzen, Itzig, Hsb., Marijas ielā 87—2.
— Scheina, Verk., Marijas 87—2.

Ewser Schatzow H. III., Imp. (div. Waren), Andr. Pumpura ielā 5, Tel. 23109/93553.
Schatzow, Evser, Kfm. Andr. Pumpura 5—3.
Schaub, Ernestine, Baložu 57—1.
— Jak., Verk., Stabu 88—20.
Schauberg, Elisabeth, Kapu 8—1-a.
Schauer, Amalie, Hsb., l. Palisadu ielā 4—1.
— Gottfr., Masch., l. Palisadu ielā 4—2.
— Karl, Tischl., l. Palisadu 4—1.
— Osk., Verk., l. Palisadu 4—1.
Schaul, Ad., Kont., Andr. Pumpura ielā 2—9.
Schaule, Joh., Bankbmt., Lienes ielā 6—19.
Schaulis, Theod., Stud., Daugavgrīvas 19—30.
Schaumann, Alfr., Stud., Marijas ielā 57—14.
Schaur, Margarethe, Buchh., Rūpniecības 1-c—12.
Schaurel Christ., Zvaigžņu 16—14.
— Jahn, Schloss., Buršu 1/3—5.
— Herman, Kr. Barona 131—8.
Schaurel-Hansewsky, Al-dra, Bmtn., Brīvības 160—4.
Schaurell, Erna, Schndrn., Lapu ielā 22—7.
Schaurelle, Emma, Schndrn., Teatra 2—8 .
Schaurin, Anna, Hdlrn. Slokas ielā 28—1.
— Arth., Chauff., Torģeles 2—19.
— Arth., Mech., Palīdzības ielā 9/11—9.
— Edg., Bmt., Zaldātu 4—11.
— Ed., Schndr., Rēveles 83—1.
— Heinr., Schloss., Slokas 28—1.
— Indr., Schndr., l. Lāču 3—5.
— Jahn, Gaujas 1-a—13.
— Jahn, Lastfuhrm., Čiekurkalnā, II. lin. 36—3.
— Jahn, Tischl., Brīvības 28—18.
— Joh., Schloss., Pērnavas 29—13.
— Joh., Wächt., Lauvas 1—2.
— Jul., Kfm., Bauskas 11/13—21.
— Luise, Dzirnavu 12—3.
— Pet., Hsb., Hapsalas 18.—
Schauring, Ida, Erzieh. Pulkv. Brieža 8—25.
Schausan, Lotte, Kr. Barona 72—6.
Schausberg, Karl, Arzt, Lapu 17—4.
Schause, Liba, Aspazijas bulv. 10—15.
Schautir, Al-dra, Techn. Lienes ielā 9—67.
— Marie, Verk., Lienes 9—67.
Schawarnosky, Marie, Schndrn., l. Lubānas 17—5.
— Paul, Schuhm., l. Lubānas 17—5.
— Serg., Töpf., l. Lubānas 17—5.
Peter Schawdinis Transportarb., Vitebskas 19—6.
Schawdinis, Pet., Holzbr. l. Maskavas 101—3.
— Wladislawa, Lehrn., l. Maskavas ielā 101—3.
Schawetsch, Schlom, Avotu 43—7.
Schawijs, Ed., Schndr., Avotu ielā 69—12.
Schawlin, Efim, Schuhm., Ģimnastikas 15—2.
Schawlis, Thekla, Dw. l. Pils ielā 6—10.
Schawlow, Annette, Zahnarzt., Kaļķu 1—6, Tel. 20204.
— Lonis, Bmt., Marijas 10—17.
— Leonh., Zahnarzt, Tērbatas ielā 50—2.
— Margota, Prow., Tērbatas 50—2.
— Musa, Kont., Tērbatas 50—14.
— Sem., Stud., Tērbatas 50—14.
Schawpursky, Pet., Bmt., Merķeļa ielā 5—4.
Schdachina, Natalie, Lehrn., Purva ielā 12—1.
Schdanow, Boris, Akmeņu 13.
— Boris, Ing., Ausekļa 6-a—3.
— Milda, Bmtn., m. Ķēniņu 15—8.
Scheballa, Mich., Kfm., l. Maskavas ielā 156—3.
— Pet., Maler, Kojusalas 23—17.
Schebalow, Paul, Maler, Ludzas ielā 3—7.

Scheber, Anna, Hsbsn., Daugavgr. Viesnīcas 26.
Scheber, Laura, Alekša 3—12.
Scheberg, Karl, Zimmerm., l. Piena ielā 2/4—51.
Schebransky, Margarethe, Karlīnes ielā 39—19.
Schebrant, Joh., Schuhm., Talsu ielā 9—96.
Schebrant-Wihksne, Jean, Bmt., Brīvības 186—33.
Schebris, Emilie, Bruņinieku 28—85.
Schebrowsky, Ed., Gärtner, Šķērsielā 7—1.
— Elvira, Heb., Matīsa 11/13—19.
— Vincent, Wieger, Stabu 33—5.
Schebschelon, Schleime, Fleisch., Lāčplēša 110—43.
Schebujew, Mich., Lehr., Turgeņeva ielā 6—1.
Schecholenko, Wladim., Kont., l. Lāču 3—13.
Isaak Schlechter, H. II., Kino-Theat. „Astoria", Elizabetes ielā 63. — Tel. 90595.

Isaak Schlechter, G. V., Techn.Werkstatt, Skolas ielā 4.
Schlechter, Dreisa, Hsb., Skolas 4—4.
— Elka, Kont., Dzirnavu 1—11.
— Hirsch, Ag., Baznīcas 39—7.
— Isaak, Kinobes., Skolas 4—4. Tel. 97909.
— Jacha, Schndrn., Dzirnavu 1—11.
— Mendel, Lehr., Blaumaņa 21—19.
— Schifa, Kfm., Blaumaņa 21—19.
— Solomon, Verk., Ģertrūdes ielā 34—2.
T. u. P. Schedak, G. IV., Herstell. v. Holzkisten, Inh.: Tewel u. Paul Schedak. Krasta ielā 77. — Tel. 92486.

Schedak, Arth., Holzbr., Krasta ielā 77—1.
— Paul, Kfm., Krasta 77—1.
— Tewel, Kfm., Krasta 77—1.
Schede, Joh., Fuhrm., m. Maskavas ielā 9—1.
Schedler, Karl, Buchh., Raiņa bulv. 2—22.
Scheel, Erica, Miera 47—4.
— Georg, Kont., Rūpniecības 1-a—11
— Ruth, Pulkv. Brieža 5—8.
Scheem, Amalie, Schndrn., Ģertrūdes ielā 121—29.
A. T. Scheer, H. I., Manuf.-W., Inh.: Abram-Tankel Scheer, Kr. Barona ielā 3, Tel. 91979.
Bernhard Scheer, Imp. (Drogen und Chemik.), Kosmet. Laborat., Mārstaļu 7. Tel. 20785. Inh.: Bernh. Scheer u. Aug. Holtzmeyer.
J. Scheer G. V., Herrengard. We statt, m. Kalēju ielā 20. In Judel Scheer.
Samuel Scheer, G. V., Schnei Werkst., Vaļņu ielā 28-b.
J. Scheer u. Salgawsky, Tischler- Tapez.-Werkst., l. Ķēniņu 3
Scheer, Abr., Kfm., Kr. Barona 7-
— Abr., Schndr., l. Lubanas 3-
— Abr., Schndr., Vecpilsētā 3-
— Alex., Bahnbmt., l. Kalnu 62-
— Bernh., Prov., m. Nometņu 33-
— Elias, Verk., Dzirnavu 107—3.
— Friede, Verk., Ģertrūdes 62-
— Hanne, Dzirnavu 107—3.
— Herm., Ing.-Techn., Vaļņu 20-
— Hessel, Schndr., Gleznotāju 7-
— Hirsch, Marijas 16—5.
— Hirsch, Schuhm., Lāčplēša 114
— Idel, Stud., Marijas 16—5.
— Israel, Kfm., Karlines 35—8.
— J., Inh. d. F-a J. Scheer u. golwsky, Marijas 10—114.
— Jak., Kfm., Valdemāra 37.
— Jankel, Marijas 16—5.
— Judel, Inh. d. F-a J. Sche Ģertrūdes 19/21—3.
— Leib, Mitinh. d. Brit.-Lettl. H Ges. R. Feldhuhn u. Co., Au ielā 14—6. Tel. 20871.
— Mahle, Ģertrūdes 62—67.
— Mahle, Putzm., Lāčplēša 114-
— Marie, Kont., Stabu 46/48—1.
— Marie, Strick., l. Lāču 8—1-
— Mascha, Schndrn., Pulkv. Br ielā 10—3.
— Mend., Drog., Ģertrūdes 29-
— Minna, Kass., Stabu 46/48—1.
— Minna, Verk., Ģertrūdes 62-
— Nochem, Dw., l. Kalēju 61—3.
— Salkind, Kfm., Gogoļa 8/10-
— Sam., Inh. d. F-a S. Sche Vaļņu 30—8.
— Schlom, Marijas 16—5.
— Tamara, Lehrl., Ģertrūdes ielā 62—67.
— W-m, Musik., Elizabetes 45/47-
Scheere, Pet., Fuhrm. Artilerij ielā 41—10.

Schefer, Arvid, Kfm., Kalnciema ielā 32-a—6.
— Edg., Lehrl., Tukuma 7-a—3
— Ernst, Tukuma 7-a—34.
— Ed., Ziegelfabrikant, Puškin
— Herm., Vorst.-Geh., Ganību 8—6.
— Imant, Stud., Karlines 2—7.
— Jahn, Mstr., Bruņinieku 27—
— P., Kurs., Brīvības 44/46—
— Salaman, Hausv., Ganu 4—3.
Scheffel, Arvid, Musik., Rēveles ielā 29/31—12.
— Dan., Kfm., Kalnciema 25-
— David, Kfm., Aspazijas bulv.
— Elise, Kalnciema 6—6.
— Emma, Tērbatas 19/21—3.
— Indr., Brīvības 10/12—6.
— Liona, Klav.-Lehr., Kalnciema
— Theod., Kfm., l. Maskavas 70-
— Wold., Brīvības 51—7.
— Wold., Kfm., Ķieģeļu 2.

Otto Scheffler, H. I., G. IV., H- Fleisch- u. Wurstw., Wurst u. Einsalzen v. Fleisch, Inh.: Scheffler, Jaunielā 10, Tel. 91012.
Richard Scheffler, G. V., Wurst cherei, Valdemāra ielā 24. 91745.

Rudolf Scheffler

Amts-Fleischermeister

Elizabetes ielā (Elisabethstr.) 10

Fleisch- und Wurstwaren-Export.

Rudolf Scheffler, H. II., G. V., H. m. Fleisch-, Wurstw., Butter u. Konserven, Wurstfabr., Elizabetes ielā 10, Tel. 92176.
Scheffler, Anna, Hdlern., Schreyenbusch, Čiekurkalnā, 12-a—1.
— Arn., Fris., Rēveles 61—48.
— Hugo, Fleisch.-Mstr., Karlines ielā 3/5—14.
— Kurt, Fleisch., Cēsu 43—4.
— Lucie, Geschäftsinh., Cēsu 43—4.
— Marie, Valdemāra 24—15.
— Marie, Hsbn., Brīvības 115—2.
— Marie, Hsbn., Uniona 39.
— Otto, Fleisch., l. Jaunielā 14—7.
— Reinhold, Fris., Schreyenbusch, Čiekurkalnā 12-a—1.
— Rich., Fleisch., Valdemāra ielā 24-a—22. Tel. 17—45.
— Rud., Fleisch., Elizabetes 10—2.
— Rud., Hsb., Rumpmuižas 60.
— Wilh., Fris., Schreyenbusch, Čiekurkalnā, I. lin. 26—2.
— Israel, Brak., l. Maskavas 54—43.
— Leibe, l. Maskavas 54—43.
Scheft, Abr., Schuhm., Stabu 55—32.
Elias **Scheftelowitsch,** Schuhmacherwerkst., Ģertrūdes 91.
Scheftelowitsch, Elias, Schuhm., Ģertrūdes 91—3.
— Chaim, Kommission, Lazaretes ielā 3—8.
Scheftelsohn, Ida, Verk., Sīmaņa ielā 7/9—24.
— Judes, Kupf.-Schmd., Sīmaņa ielā 7/9—24.
— Roja, Verk., Sīmaņa 7/9—24.
Scheftlin, Traina, Zahnärztin, Skolas ielā 10—7.
Schegalow, Herm., Buchh., Artilerijas ielā 44—35.
Schegschdo, Fritz, Lehrl., Popova ielā 3-a—63.
— Jeronim, Schndr., Popova 3-a—63.
Schegunow, Vera, Nonne, Kr. Barona ielā 126.
Schehpere, Milda, Kind.-Erz., Dzirnavu 109—5.
Schehr, Herm., Krāsotāju 18—5.
Scheiba, Jahn., Schuhm., Ķatoļu ielā 54—16.
Scheiback, Adam, Schndr., Kr. Barona 93—27.
Scheibe, Ed., Ing. Kuldīgas 43—2.
— Marie, Wirtschaftskurse, Blaumaņa ielā 12—1.
Scheibel, Alb., Lehrl., Elizabetes ielā 10—13.
— Alexej, Lithogr., Vitebskas 4—4.
— Alma, Schndrn., Duntes 48—35.
— Alwine, Elizabetes 24—17.
— Jahn, Elizabetes 24—17.
— P., Maskavas 130.
— Willy, Mont., Akmeņu 15—3/2.
Scheibert, Herm., Weberin m. Palisādu 9—6.
Scheibil, Pet., Kfm., l. Maskavas ielā 130—1.
Scheibuk, Rachael, Schndrn., Lāčplēša ielā 47—6.
Scheichat, Jank., Verk., Dzirnavu ielā 58—2.
Scheichod, Abr., Kfm., Bruņinieku ielā 27—101.
Scheider, Emma, Krāsotāju 11—51.
— Jahn, Dw., Cēsu 2—84.
Scheidereiter Ewald, Kont., l. Nometņu 25—6.
— Felix, Kfm., Karlines 8/10—36.
— Jul., Kfm., Ausekļa 6-a—2.
Scheidin, Lieba, Stud., Marijas 9—15.
— Schlom, Holzbr., Marijas 9—15.
Scheidler, Lisette, Talsu 9—74.
— Mart., Chauff., Artilerijas 73—29.
Scheidur, Alex., Kont., Pērnavas ielā 11—48.
— Leontine, Kont., Pērnavas 11—48.
— Rud., Fleisch., Pērnavas 11—48.
— Theod., Fleisch., Pērnavas 11—48.
Scheier, Jahn, Kass., Lāčplēša 82—2.
— Olga, Lāčplēša 82—2.
Scheikis, Stephan, Schloss., Daugavpils 76—73.
— Wladisl., Aufs., Centralcietuma ielā 1—1.
Scheikners, Abr., Glaser, Vidzemes šos. 36—11.
Scheimann, Elisabeth, Akmeņu ielā 26/28—10.
— Irene, Blaumaņa 11/13—12.
— Jak., Tischl., Katoļu 46—51.
— Rud., Phot., Bruņinieku 71—72.
— Sophie, Stabu 30—6.
— Wass., Buchh., Akmeņu 26/28—10.
Scheimkin, Leiba, Kfm., l. Kaļeju ielā 62—7.
Schein, Bernh., Fleisch., Matīsa ielā 31—14.
— Bluma, Schndrn., Dzirnavu 108—1.
— Dav., Buchh., Artilerijas 3—44.
— Dora, Verk., Katoļu 48/50—5.
— Elias, Schuhm., Avotu 21—4.
— Esther, Verk., Katoļu 48/50—5.
— Itta, Dzirnavu 108—1.
— Itzig, Fleisch., Dzirnavu 108—1.
— Jankel, Dzirnavu 108—1.
— Jenny, Verk., Kurmanova 27—2.
— Jos., Kfm., Stabu 51—9.
— Kadis, Zunathm., l. Peldu 34—1.
— Matle, Verk., Katoļu 48/50—5.
— Moses, Schrifts., Avotu 21—4.
— Nehama, Wirtn., Kurmanova ielā 27—2.
— Rochel, Schndrn., Avotu 21—4.
— Ruwin, Schuhm., Avotu 16-a—19.
— Salaman, Zunahtm., Kurmanova ielā 27—2.
— Selda, Schndrn., Katoļu 48/50—5.
— Selig, Schuhm., Katoļu 48/50—5.
— Wulf, Kfm., l. Grēcinieku 26—1.
Scheinberg, Markus, Buchh., Odensvadu 3—4.
— Riwa, Kont., Tirgoņu 16—3.
Scheinberger, Simon, Verk., Ģertrūdes 69/71—79.
Scheineck, Kathy, Schndrn., Klostera ielā 2/4—6.
Scheineek, Auguste, m. Nometņu ielā 7—3.
Scheinesohn, Moisej, Bmt., Kokneses prosp. 20—2.
Scheinigson, Cilla, Brīvības 16.
Scheinigson, Nelly, Verk., Matīsa ielā 27—16.
— Schaja, Matīsa 27—16.
Scheiniksohn, Sam., Klempn., Lāčplēša 52/54—37.
— Aivik, Schmied, l. Maskavas ielā 56—12.
A. Scheinin, Kungu 28.
— Bertha, Hdlrn., Lāčplēša ielā 112-a—6.
— Chaja, Kfm., Lāčplēša 112-a—19.
— Isaak, Lāčplēša 112-a—6.
— Isr., Kondit., Lāčplēša 112-a—6.
— Schaja, Kondit., Lāčplēša ielā 112-a—19.
— Sim., Lāčplēša 52/54.
— Sim., Kfm., Kārļa 13—5.
Scheinis, Esther, Stud., Blaumaņa ielā 9—49.
— Jenny, Lehrn., Blaumaņa 9—49.
Herm. Scheinker, H. II., Manuf.-W., Kaļķu 24. Tel. 21660-/93106.
S. Scheinker, H. II., Mode u. Wäsche, Inh.: Simon Scheinker, Kaļķu ielā 21.
Scheinker, Sim., Kfm., l. Kaleju ielā 66—14.
Scheinkmann u. Sperling, Minsterejas 3. Tel. 22617/93617.
Scheinmann, Edith, Schndrn., Stabu ielā 91—44.
Scheinowsky, Anna, Verk., Katoļu ielā 48/50—20.
— Wladisl., Aufs., Valmieras 45—52.
Scheinsonas, Leiser, Hndlr., Pērnavas ielā 31—1.
— Rahel, Pērnavas 31—1.
Scheiris, Karl, Kond., Bruņinieku ielā 102—2.
Scheirisch, Jahn, Hafenarb., Hapsalas 8—2.
Scheischis, Juliane, Brīvības 186—75.
Scheitawonok, Wass., Wächt., Limalšu 1—9.
Scheitelmann, Aisik, Kfm., Lāčplēša ielā 114—26.
— Aron, Brak., Mednieku 6—2.
— Dav., Hausb., Sadovņikova ielā 17—19.
— Samuel, Brak., Mednieku 6—2.
Scheutz, Anna, Krkpfl., Kr. Barona ielā 102—8.
— Har., Handw., Ganību d. 28—3.
— Joh., Meist., Ganību d. 28—3.
Scheizer-Singis, Karl, Rev.-Geh., Popova 1—8.
Scheizhof, Abr., Kfm., Marijas 68—4.
Schekars, Aug., Schloss., Tērbatas ielā 65—4.
Schekas, Therese, Dw., Matīsa ielā 91—9-a.
Schekaw, Jahn, Matīsa 27—5.
Schekmann, Dav., Masch., m. Maskavas 12—14.
Schekow, Ed., Maurer, Matīsa ielā 86-a—91.
— Elsa, Marijas 12—19.
Schekser, Aron, Kfm., Lāčplēša 86—1
Schekum, Jos., Postm., Bērzu 3—3.
Schel, Minna, Schriftf., Stabu 64—14.
Schelaschkewitsch, Karl, Wächt., Pilsoņu 5—12.
Schelesnikow, Jahn, Jēkabpils 4—4.
— Jahn, Aufs., Zentralgefängnis, Centralcietuma 1—22.
Schelewitsch, Pet., Krāsotāju 27—23.
Schelewitz, Ernst, Aufs., Trijādības ielā 2—12.
Scheliga-Sotschinsky, Edm., Lehr., Lenču 2—37.
Scheligow, Paul, Lāčplēša 52/54—18.
Schelinsky, Auguste, Schndrn., Valdemāra 38—5.

Schelinsky, Martha, Kont., Ausekla ielā 7—1.
Schelkan, Klara, Kurs., Kr. Barona ielā 8—3.
— Mowscha, Hausverw., Kr. Barona ielā 8—3.
Schelkow, Arv., Marktaufs., Aptieķa 26/28—1.
Schelkowsky, Wass., Tischl., l. Maskavas 71/73—21.
Schelle, Marie, Kont., Valdemāra ielā 18—7.
Scheller, Lydia, Lehrn., Vaļņu 2—22.
— Otto, Web., Līdaku 10—1.
Schelnichin, Joh., Brīvības 18—10.
Schelnin, Agnes, Hsbn., Vitebskas ielā 37—1.
— Konst., Vitebskas 31—1.
Scheltkowsky, Helene, Pērnavas ielā 27—103.
— Lucie, Pērnavas 27—103.
— Nechame, Lāčplēša 104—7.
Schelton, John, Leit. d. Spinn. „Textil", Baltāsmuižas 3/9—4.
Schelubowskis, Ant., Wächt., Marijas ielā 2—1.
— Ottilie, Marijas 2—1.
Scheluchin, Helena, Lehr. Dzirnavu ielā 53-a—4.
— Lilly, Web., Lapu 15—21.
— Mich., Kont., Raiņa b. 25—5.
— Nik., Brīvības 18—10.
— Wilh., Kirch-Ält., Blaumaņa 8—4.
Scheluchina, Helene, Zahnärztin, Raiņa bulv. 25—5.
Schelwisch, Jur., Schloss., l. Maskavas 51—2.
— Karl, l. Maskavas 51—2.
— Math., Dw., l. Maskavas 51—2.
Schemaitis, Anna, Bmtn., Avotu ielā 23-a—2.
— Jahn, Fuhrm., m. Piena 8—4.
— Marie, Schndrn., Ventspils 4—24.
— Pet., Schuhm., Valmieras 41—19.
Samuel Schembar, G. V., Damenhutwerkst., l. Kaleju ielā 30.
Schembar, Samuel, Kfm., l. Kaleju ielā 30—4.
Schemeklis, Adelaide, Kont., l. Maskavas 115—1.
— Kasim., l. Maskavas 115—1.
Schemel, Aug., Hsb., Pleskavas ielā 8—1.
— Jula, Marijas 132—39.
— Radion, Buru 9—44.
Schemelunas, Jos., Stud., Brīvības ielā 34/36—7.
Schemer, Hdlrn., Tērbatas 26—17.
— Schapse, Zahntechn., Tērbatas ielā 26—17.
— Schmuel, Weber, Tērbatas 26—17.
Schemiota, Jos., Kfm., Marijas ielā 87—19.
Schemjot, Alex., Schuhm. Strēlnieku 2—26.
Schemotschkin, Serg., Techn.-Dir. „Latchrom", Bauskas 32.
Schemtschuschnikow, Jahn, Akzise-Kontr., Bauskas 1—5.
— Wera, Kont., Bauskas 1—5.
Abe Schen, Kolonialw. Monetu 6.
Meyer Schen, H. I., Imp., Kolonialw., Inh.: Meyer Schen, Prok.: Rubin Schen, Kungu 12, Tel. 23938, 98938, 23937, 91848. Tel.-Adr.: „Schenko".
Schen, Aisik, Buchh. Kurmanova ielā 10—34.
— Leja, Kass., Brīvibas 6—10.
— Marie, Kass., Brīvības 6—10.
— Mendel, Kfm., Kurmanova 10—34.
— Meyer, Inh. d. F-a Meyer Schen Brīvības 71/73. Tel. 94681.
— Rob., Kfm., Brīvības 71/73. Tel. 94681.
A. Schenberg, Manuf. u. Wäsche, l. Nometņu 63. Tel. 97106.
Schenberg, Fritz, Bäcker, Grāvmuižas 13—12.
— Hugo, Valdemāra 33.
— Karl, Fuhrm., Ģertrūdes 98—38.
— Karl, Kesselschmd., Matīsa ielā 109—13.
— Karl, Post.-Vorst.-Geh. Stabu ielā 67/69—8.
— Karl, Stud., Blaumaņa 12—43.
— Nafton, Mützenm., Ģertrūdes ielā 70—34.
Schenberger, Jossel, Stabu 59—15.
— Jossel, Bmt., Kr. Barona 40—12.
— L., Verw. d. gr. Synagoge, Marijas 49.
Schenchof, Mich., Klempn., Kuģu ielā 13—18.
Schendel, Jahn, Dzirnavu 86—4.
— Nikifor, Tech.-Inh., Elijas 5—24.
— Wilh., Kfm., Dzirnavu 86—4.
Schendlin, Schlom, Klempn., Parka ielā 1-a—11.
Schene, Marie, Wirtsch., Bruņinieku ielā 57—1.
Schener, Julie, Bruņinieku 82—11.
Schengardt, Alex., Heiz., Kaļķu ielā 9—1-a.
Scheniksohn, Gone, Verk., Marijas ielā 14—6.
Schenin, Karl, Dzirnavu 95—2.
— Krisch, Kfm., Kojusalas 25—33.
— Krisch, Kont., Matīsa 11/13—12-a.
— Rob., Agron., Valdemāra 69—24
Schenitsch, Marie, Wirtn., Dzirnavu ielā 123—1.
Schenjawsky, Alex., Wächt., Ezeru ielā 19—23.
— Marie, Schndrn., Ezeru 19—23.
Schenk, Alex., Kont., Brīvības ielā 126—8.
— Alide, Blaumaņa 14—6.
— Aug., Chauff., Cēsu 10—5.
— Aug., Optik., Daugavgrīvas 12—6.
— Emil, Fris., Daugavgrīvas 12—4.
— Emilie, Schndrn., Stabu 23—2.
— Jak., Bauuntern., Avotu 29—30.
— Karl, Müll., Ģertrūdes 82—14.
— Marie, Blaumaņa 1—4.
— Marie, Strick., Stabu 107—8.
— Max, Uhrm., Bruņinieku 58/60—5.
— Rosine, Daugavgrīvas 12—6.
— Vilhelmine, Kass., Blaumaņa ielā 14—6.
— Emil, Bmt., Skolas 14—19.

Schenker & Co.
Internationale Transporte
Riga, Jakobstrasse 16
Tel.: 21066, 91666, 22814, 91814, 22923, 93923

Schenker u. Co., Spedition u. Transport, Inh.: Marcel Holzer u. Emil Karpel Schenker, l. Jēkaba 16. Tel. 21066/91666.
Schenker, Ed., Bmt., Lapu 11—8.
Schenkewitsch, Leopold, Schloss., Šulcmuižas 4—1.
Schenkin, Hase, Hsb., Jēkabpils ielā 9—52.
B. Schenkmann u. Sperling, H. Heringshand., Inh.: Berka Sch mann u. Aron Sperling, m. sterejas 3.
Gebr. K. u. M. Schenkmann, Handl., Preču stac. 51. Tel. 98943.
M. Schenkmann, Konserven-Ha Mārstaļu ielā 13. Tel. 20883.
S. Schenkmann, Konservenfabri Artilerijas 49. Tel. 96829..
Schenkmann, Boris, Kfm., l. Mi rejas 8/10—4.
— Gabriel, Kfm., Avotu 7—1.
— Isaak, Kfm., Tvaika 70—1.
— Ite. Verk., Avotu 7—1.
— K., Holzhdlr., Antonijas 14-a
— Meer, Mārstaļu 13.
— Meer, Kfm., l. Minsterejas 7—
— Mich., Holzhdlr., Antonijas ielā 14-a—13.
— Mariam, Stud., m. Minstere ielā 5—3.
— Salman, Konserv. Fabr.-Bes. Minsterejas 5—3.
— Samuel, Kfm., Avotu 19—1.
— Schlom, Kfm., l. Minsterejas ielā 7—3-a.
Schenkolowitsch, Alex., Lehr. liktavas 5—9.
— Leonty, Hausb., Sadovņikova ielā 11—5.
— Paul, Fabrikbesitz., Sadovņik ielā 11—4.
Schenmann, Osk., Juwel., Han ielā 4—57.
Schenow, Elisabeth, Ģertrūdes ielā 125—5/6.
— Eugen, Masch., Ģertrūdes ielā 125—5/6.
Schensa, Osk., Knecht Tērbatas ielā 7—14.
Schensnowitsch, Alex., Fris. Zva ņu 28—4.
Schenster, Lisette, Schndrn. Ho tāļa 39—21-a.
Schenwetter, Emilie, Schndrn. Barona 109—20.
Schep, Karoline, Wäscherin, Lap ielā 11—6.
Schepanowsky, Alex., Ludzas 14
Scheper, Dora, Hausb., Cepļa 4—
— Emma, Bruņinieku 48—7.
— Jahn, Mal., Rumpmuižas 4—
— Louise, Hebam., Rumpm.
— Reinis, Stud., Lienes 18—1.
— Wold., Mont., Cepla 4/6—1.
Scheping, Marie, Kalnciema 2-a
Scheine Schepsel, G. V., Damen werkst., Lāčplēša 15.
Schepsel, Shenja, Schndrn., Ak ielā 6—11.
Schepsky, Anna, Augļu 12—1.
— Emilie, Sabiles 13—5.
— Friederike, Mstr., Mastu 1—
— Jechon, Zimmerm., Sabiles 11
— Osk., Fleisch., l. Maskavas ielā 105—2.
Schepter, Ernst, Ag., Valmieras ielā 45—51.
— Wilma, Schriftf., Valmieras 45
Herm. Scher, Chirurg. Instrum. Krankenmöbel, Inh.: Herm. Scher, Vaļņu 20—5. Tel. 2
Itzig Scher u. Jankel Halpern, Il., Manuf.-W., Dzirnavu 10
R Scher, H. IV., Optik, Gu chir. Zub., en-gros, Inh.: Scher, Prok.: Ilja Aisikowi l. Grēcinieku 1. Tel. 21287.

lkind **Scher,** H. III., Kolonialw. Peldu 32.

SIMON SCHER
gent. u. Kom. Seiden-Varen. En gros
Ķēniņu ielā 37. Tel. 23915, 96905

mon **Scher,** H. III., Agent.- u. Kommiss., l. Ķēniņu 37, Tel. 23915/96905, Inh.: Simon Scher.
her, Arth., Elizabetes 63.
B., Avotu 53/55.
Behr, Schuhm., Ziemeļa 12—7.
Dav., Schuhm., Kr. Barona 64—6.
Elsa, Kass., Baznīcas 4-a—18.
Herm., Ing.-Techn., Vaļņu 20—5.
Judel, Schndrn., Ģertrūdes ielā 19/21—3.
Itzik, Schndr., Marijas 10—114.
Jak., Kfm., Valdemāra 37—6.
Leon, Stud., Ģertrūdes 19/21—3.
Sara, Marijas 10—22.
Siman, Kfm., Marijas 10—22.
Zodek, Zunahtm., Puškina 7—14.
herber, Fritz, Hsbs., Daugavgr., Viesnīcas 34.
herchei, Jossel, Geschäftsf., Avotu ielā 53/55—17.
Sophie, Avotu 53/55—17.
herdan, Minna, Sapieru 3—19.
herdin, Alex., V. Jelgavas 62—9.
Ant., V. Jelgavas 62—9.
here, Karl, Schloss. m. Palisādu ielā 10—19.
hereiko, Jahn, Tischl., Jelgavas šos. 60—3.
herel, Hesse, l. Maskavas 39—8.
Leib, m. Minsterejas 1. Tel. 20856
Rafael, Cunahtm., l. Maskavas ielā 39—8.
herenas, Ant., Konserv. Lehrn., Brīvības 34/36—7.
and.- u. Industrie A./G. G. J. Schereschewsky, G. III., Tabakfabr. Präses: Chr. Gurewitsch, Glied d. Verwalt.: G. Schereschewsky. Disp. Dir. Sebast. Fogelson, Kand.: Harry Kahn, Adolf Immerdauer, Sach. Gurewitsch, Brīvības 92, Tel. 98799 u. 92346. Tel.-Adr.: „Sapo“.
Schereschewsky, Buchhandlung, Marijas 6. Tel. 97245.
hereschewsky, Abraham, Kfm., Lāčplēša 70-a—4.
Benj., Kfm., Lāčplēša 70-a—4.
Dav., Hsverw., Vaļņu 17—5.
Elfriede, Vaļņu 17—5.
Moisej, Ag., Vaļņu 17—5-b.
Simon, Vaļņu 17—5.
herinsch, Werner, Schuhm., Matīsa ielā 88—12.
heriv, Alex., Schuhm. Lazdonas ielā 5—7.
cherko, Solomea, Ādmiņu 6—19.
cherkow, Aldra, Marijas 50—39.
Vera, Verk., Marijas 50—39.
cherksner, Riwa, Schndrn., l. Maskavas 37/39—1.
cherksnis, Ant., Hsb., Tulas 12—1.
cherl, Hans, Musik., Antonijas ielā 12—8.
cherling, Heija, Schndrn., Stabu ielā 46/48—28.
Hinde, Lāčplēša 47—2.
Solom., Dir., Elizabetes 11—3.
chermak, Anton, Exped., Stabu ielā 49-a—42.
Dav. **Schermann,** G. V., Schneiderwerkst., Marijas 19.
Hirsch Schermann, Manufaktur, Engros, Kungu 30-a. Tel. 21297.
Ilja Schermanns - Erben, Holz u. Baumat., Avotu 67. Tel. 98266.
Lasar Schermann, G. V., Rohlederbearb.-Werkst., Arensburgas 11.
Schermann, Abr., Kfm., Kr. Barona ielā 52—30.
— Abr., Schndr., Merķeļa 11—12.
— Abram, Schndr., l. Palisādu ielā 20—15.
— Alex., Elektrotechn., Ganību d. 15—52.
— A., Buchh., Peldu 17.
— Chaim, Verk., Lāčplēša 70-a—10.
— Dav., Fuhrm., l. Maskavas 54—45.
— Dav., Schndr., Marijas 19—1.
— Elias, Zunahtm., Matīsa 27—18.
— Ella, Akmeņu 15—17.
— Emilie, Schndrn., m. Piena 3—1.
— Etta, Schndrn., Lāčplēša 70-a—10.
— Eva, Vegesacksholm, m. Vējzaksalā, vidus lin. 33—6.
— Frieda, Verk., Lāčplēša 52/54—37.
— Frume, Schndrn., Marijas 13—9-a.
— H., Zahnärzt, Kalnciema 80-a. Tel. 97868.
— Haim, Arzt, Blaumaņa 31—7.
— Haim, Drog., Artilerijas 57—5-a.
— Hanna, Lāčplēša 52/54—37.
— Hirsch, Kfm., Kungu 30-a—6.
— Ilja, Baumat.-Hdlr., Antonijas ielā 16—10.
— Holzbrak., Lāčplēša 70-a—10.
— Isr., Verk., Bruņinieku 52—10.
— J., Antonijas 16-a.
— Jak., Zahntechn., Vaļņu 27—13.
— Jankel, Kfm., Kr. Barona 47—24.
— Josel, Schuhm., Pētersalas 5—5.
— Kopel, Wächt., l. Maskavas ielā 20—6.
— Lasar Inh. d. F-a Lasar Schermann, Brīvības 54/56. Tel. 91386.
— Leiba, Verk., Mārstaļu 16—4.
— Lena, Mod., Vaļņu 27—13.
— Marie, Kass., Kr. Barona 56—2.
— Meilach, Kfm., Kr. Barona 10—15.
— Mendel, Holzbr., Ģertrūdes ielā 91—25.
— Mos., Kommiss., Artilerijas ielā 57—5-a.
— Mowscha, Tischl., Kurmanova ielā 20-b—7.
— Olga, Schndrn., Kl. Vegesackenholm, m. Vējzaķsalā 18—6.
— Pinhoss, Artilerijas 57—5-a.
— Rebekka, Putzm., l. Maskavas ielā 53—8.
— Salomon, Schndr., Marijas 19—1.
— Samuel, Holzbrak., Kurmanova ielā 20-a—3.
— Samuel, Schndr., Marijas 19—1.
— Sascha, Kont., Lāčplēša 52/54—37.
— Sch., Dzirnavu 138.
— Sim., Ģertrūdes 91—9.
— Sundel, Goldschmd., Vaļņu ielā 27—13.
— Tankel, Schndr., Rēveles 63—9.
— Wulf, Holzbr., Ģertrūdes 54—25.
— Zalel, Lehr., Marijas 3—9.
— Zira, Verk., Lāčplēša 52/54—37.
Schermuk, Mich., Tischl., l. Maskavas 221—2.
Schernberg, Hans, Kond., m. Palisādu 6—1.
Schero, Alex., Eisenbahnbmt., l. Kalnu 62—26.
Scherpuk, Aug., Pokrova 10—22.
— Emilie, Schndrn., Pokrova 10—22.
— Jahn, Pokrova 10—22.
Scherschant, Ernst, Kfm., Rēveles ielā 28—74.
Scherschenewsky, Anastasia, Dw., Tērbatas 97—26.
Scherschewsky, Jak., Bmt., Lāčplēša 61—18.
Scherschin, Irina, Schndrn., Katrīnas d. 3—10.
Scherschunow, Alexis, Lehr., Kr. Barona 126—35.
— Jahn, Lehr., Kr. Barona 126—32. 34, 41.
Scherwinsky, Irene, Pokrova 18—3.
— Max, Leit. d. Archit.-Bür., Dzirnavu 31—50.
— W., Architekt, Šķūņu 9.
— Wladim., Archit., Dzirnavu 31—50.
Scherzowitsch, Leiser, Kfm., l. Maskavas 76—34.
Schescheldis, Franz, Schuhm., Stabu ielā 87—36.
Scheschersky, Nik., Chauff., Stabu ielā 62—17.
Scheschkin, Sorech, Avotu 13—15.
Scheschko, Ant., Schuhm., Vārnu ielā 7—4.
— Gabriel, Schuhm., V. Jelgavas ielā 54/56—9.
— Konst., Schuhm., Vārnu 7—4.
— Wladisl., Schloss., Katoļu 30—13.
Schesnak, Osk., Kont., Pērnavas ielā 15—26.
Schestakow, Joh., Tischl., Mikus ielā 35—2.
— Karl, Schndr., Mikus 35—2.
Schestakowsky, Emilie, Mārtiņa ielā 9—1.
Schestok, Felix, Schloss., Alt-Mühlgraben, Vec-Mīlgrāvī, Mangaļu stac., lit. F—4.
— Hilel, Schloss., Marijas 31—36.
Schestler, Karl, Tischl., Ozolmuižas ielā 8—2.
Schetonin, Wladim., Sänger, Rēveles 35—44.
Schettler, Al-dra, Mednieku 4—8.
— Jahn, Schloss., Ūdens 10—1.
— Olga, barm. Schw., Mednieku ielā 4—8.
Scheturin, Aline, Bmtn., Marijas ielā 125—3.
— Joh., Fuhrm., Lauku 1—2.
Scheturinsch, Andr., Photogr., Bauskas 6/8—1.
— Otto, Geschäftsf., Matīsa 66—3.
Schetwit, Jahn, Bmt., Tērbatas ielā 20—14.
— Made, Dw., Tērbatas 20—14.
Chaim-Joseph Schetzen, Klempnerwerkst., Matīsa 65. Tel. 93193.
Schetzen, Chaim, Industr., Marijas ielā 103—19.
— Dav., Verk., Kurmanova 10—7.
— Hene, Marijas 49—24.
— Ida, Schndrn., l. Maskavas 76—28
— Paula, Ģertrūdes 99—45.
— Salam., Kfm., Aku 6—1.
Schetzkow, Olga, Strick., Tulas ielā 21/23—22.

Georg Scheuber
Manufakturwaren
Inh.: Scheuber's Erben
Prok.: W. Kalckbrenner
Riga, Scheunenstr. 9 Tel. 22529, 97929, 22060, 91360.

Georg Scheuber H. I., Manuf.-W., Inh.: Gust. Scheuber, Emilie v. Secler, Erna Ikert u. Natalie Scheuber, Prok.: u. Geschäftsf.: Wilh. Kalckbrenner, Šķūņu 9. Tel. 22060-91360 u. 22529-97929. Postfach 336.

Scheuber, Erica, Verk., Brīvības ielā 94—41.

— Gust., Inh. d. F-a Georg Scheuber, Baznīcas 39—11. Tel. 98292.

— Natalie, Mitinh. d. F-a Georg Scheuber, im Auslande.

Scheuer Joh., Kass., Lāčplēša 82—2.

Schew, Jankel, Schndr., l. Kaleju ielā 33—18.

Schewalinsky, Georg, Schndr., Katoļu 34—13.

Schewe, Reinh., Klempn., l. Maskavas 183—10.

Schewelowitsch, Base-Estere, Schndrn Avotu 30—25.

Schewitz, Emilie, Purva 36—2.

— Marie, Buchh., Lāčplēša 42—13.

Schewjakow, Feodora, Lāčplēša ielā 51—4.

— Marie, Lāčplēša 51—4.

— Stephanie, l. Maskavas 110—20.

Schewkunenko, Elisabeth, Zvaigžņu ielā 25—11.

Schewrok, Wold., Fleisch., Matīsa ielā 104—5.

Schewtelowitsch, Beila, Avotu ielā 23-b—10.

Schewtschenko, Alex., Dw., Lāčplēša 161—1.

Schewz, Isaak, Fleisch., Blaumaņa ielā 25—13.

Schewzowitsch u. Schneider, Altes Eisen, Maskavas 110. Tel. 94901.

Schewzuna, Jahn, Dw., Marijas ielā 29—10.

Schezen, Leiser, Kfm., Lāčplēša ielā 35—3.

Schiba, Andr., Bäcker, Bruņinieku ielā 47—21.

Schibaew, Barbara, l. Maskavas ielā 211—3.

Schibajeff, Wlad., Inh. d. F-ma „World Service“, Brīvības ielā 2/4—10.

Schibajew, Anatol, Geschäftsf. Dir. d. III. Ges. gegens. Kred., Valdemāra 11. Tel. 23739/96039.

— Matw., Mstr., l. Maskavas 259—2.

Schibalow, Agafia, Daugavpils 76—55.

Schibalt, Gust., Schausp., Lāčplēša ielā 50—16.

Schibanow, Alex., Sanit., Daugavpils 20—20.

W. A. Schibayeff, „World Service“, m. Pils 1. Tel. 22911/95911.

Schibeiko, Jahn, Lāčplēša 58—1.

— Karl, Bmt., Valdemāra 69-a—24.

Schibel, Alma, Karlīnes 34—21.

Schibkowsky, Kasim., Fuhrm., Kostromas 4—1.

Schicharewa, Elisabeth, Dicht., Parka ielā 4—13.

Nochum Schicharewitsch, Manuf.-W., Raiņa bulv. 33.

Schicharewitsch, Noch., Kfm., Merķeļa 11—14.

Schicht, Joh., Stud., Avotu 43—10.

Schickendanz, Elisabeth, Valdemāra ielā 57/59—3.

Schid, J., Kapit., Elizabetes 91/93.

— Jahn, Vorstr., Bold., Skolas 15.

Schidau, Pet., Kfm., Pērnavas 23—29.

— Rud., Schriftf., Miera 8—7.

Schidaw, Mart., Wächt. Aptieku ielā 22—20.

Schidelew, Helene, Ganību d. 7—1.

— Nikita, Kfm., m. Kaleju 14—2.

— Vikt., Kriegsm., Matīsa 55—1.

— Wass., Gärtn., Matīsa 55—1.

Schidischki, Thomas, Lehr., Daugavpils 23—6.

Schidkow, Olga, Schndrn., Brīvības ielā 122—42.

Schidlo, Aron, Schuhm., Ludzas ielā 52—22.

Schidlowsky, Joh., Agent, Matīsa ielā 93—26.

— Ursula, Web., Dārtas 22—9.

Schidomitz, Marie, barmh. Schw., Brīvības 83—4.

Schidorsky, Anatolij, Schuhm., Ģertrūdes 70—31.

Schiebel, Wold., Korresp., Marijas ielā 64—8.

Schiel, Arth., Prokur. d. Rig. Kommerz-Bank, Visbijas 32—2.

— Marija, Marie, Antonijas 10—9.

— Paul, Verk., Dzirnavu 71—12.

Schielberg, Joh., Stiefelp., Raiņa bulv. 25—13/14.

E. Schiemann u. Co., m. Monetu 5. Tel. 20394.

G. Schiemann, Lederarb., Inh.: Ernst Dreiss., m. Kaleju 23.

Schiemann, Adolf, Schleifer, Talsu ielā 2-b—13.

— Alb., Kass., Ģertrūdes 62—22.

— Alex., Buchh., Baznīcas 45—5.

— Alex., Flachsbr., Skolas 7—3.

— Alex., Hsb., Bruņinieku 16—1.

— Alex., Tischl., Marijas 115—68.

— Alex., Verk., Tirgoņu 1—7.

— Arth., Schuhm., l. Kaleju 5—7.

— Aurelie, Bmt., Kr. Barona ielā 129—66.

— Behr, Antonijas 16—18.

— Dav., Stud., Karlīnes 2—19.

— Emma, Schndrn., Marijas 115—68.

— Ernst, Kfm., Bruņinieku 16—1.

— Ferd., Techn., Artilerijas 8—23.

— Gust., Bmt., Dzirnavu 73—1.

— Harry, Schuhm., Bruņinieku ielā 73-a—15.

— Karl, Fuhrm., Augustīnes 6—5.

— Karl, Töpf., l. Lāču 18—16.

— Nathalie, Strick., Marijas 29—29.

— Nik., Prof. Lettl.-Hoch., Hanzas lauk. 3—3.

— Paul, Red. in d. „Rig. Rundsch.“ Citadeles 2—9. Tel. 22869/91769.

— Pet., Bmt., Karlīnes 2—19.

— Sarah, Kont., Antonijas 16—18.

— Victoria, Brīvības 170—39.

— Wilh., Agr., Šarlotes 20/22—1.

— Wilh., Kont., Antonijas 4—7.

— Wilh., Kond., Kr. Barona 129—66.

— Wold., Korresp., Lāčplēša 6—20.

— Wold., Kfm., Matīsa 29—6.

Schier, Joh., Schuhm., Sapieru 3—74

— Karl, Buchhdlr., Ganu 4—26.

— Wold., El.-Mont., Dzirnavu 31, veik. 1.

Schiere, Karl, Kfm., Ķīšezera 5—3.

— Walfried, Stud., Lāčplēša 26-33.

Schieron, Anna, Blaumaņa 27—10.

Schierschmann, Kora, Diakon., Ļermontova 4-a—2.

Itzig Schiff G. V., Sägemühle, Ganību d. 25.

Hirsch Schiff G. V., Schneiderw. Marijas 10—4.

Schaja Schiff, H. III., Balken u. Holz, Brīvības 54/56—4. Tel. 91847

Schiff, Aug., Kfm., Katoļu 26—

— Behr, Stud., Marijas 10—4.

— Behr Zimmerm., Sadovņiko ielā 17—51.

— Dagmar, Kont., Stabu 33—1

— Hirsch, Schndr., Marijas 10—

— Isaak, Ing., Baznīcas 27/29—

— Isaak, Industr., Marijas 68—

— Jochawed, Ģertrūdes 36—1.

— Schaja, Hdlrn., Brīvības 54/5

— Simcha, Ģertrūdes 36—1.

— Wilh., Bmt., Stabu 33—18.

Schiffer, Ada, Buchh., Gipsa 4-

— Annete, m. Nometņu 44-c—2

— Arn., Buchh., Stabu 54—19.

— Arn., Techn., Gipsa 4-a—3.

— Arv., Buchh., Lāčplēša 1—15.

— Aug., Zmrm., Dārtas 14—1.

— Elisabeth, Kont., Lāčplēša 1

— Fritz, Buchh., Kandavas 39—

— Fritz, Bauing., Kr. Barona 76

— Henriette, Lāčplēša 62/66—44.

— James, Lehrl., Lāčplēša iel 62/66—44.

— Joh., Maurer, Alekša 11—20.

— Karl, Maler, Aizupes 8—1.

— Selma, Strick., m. Nometņu ielā 44-c—26.

— Theod., Buchh., Stabu 54—19.

— Wolfgang, Zahntechn., Lāčpl ielā 1—15.

Schifler, Emma, Strick., Ganību d. 25—13.

— Margarete, Kont., Pētersala ielā 5—10.

— Willy, Mech., Pētersalas

Schiffling, Kurt, Lāčplēša 27—

— Milly, Lāčplēša 27—7.

Schifftan, Kaila, Bmtn., Elizabe ielā 35—6-a.

— Karl, Geschäftsf., Elizabetes ielā 35—6-a.

Schigas, Franziska, Hdlrn., Ba cas 45—26.

— Martha, Verk., Marijas 9—1

— Nik., Marijas 9—17.

Schigat, Franz, Feuerw., Ludza ielā 52—6.

Schigin, Alex., Bmt., Sadovņiko ielā 41—3.

— Boris, Bmt., Lāčplēša 111—1.

— Elisabeth, Hsb., Lāčplēša 11

— Klaud., Bmt., Lāčplēša 111—

— Nik., Verk., Hospitāļa 7—4.

Eisen- u. Farben-Handlun
J. J. Schiglewits
Riga, Weberstr. 6. Tel. 23436.
Werkzeuge,
Baubeschläge u. Baumateria

J. J. Schiglewitsch, Eisen u. Sta Inh.: Jahnis Schiglewitsch, deju 6. Tel. 23436/91931.

Schiglewitsch, Iwan, Kfm., Sko ielā 5—3.

— Jahn, Inh. d. F-a J. J. Sch witsch, Skolas 5—3.

— Lydia, Lehrn., Skolas 5—3.

— Wlad., Prok., d. F-a J. J. lewitsch, Elizabetes 103—30.

Schiglewitz, Dorothea, Lienes

— Friedr., Prok. d. F-a Gebr. berg, Lāčplēša 26—8.

— Karl, Ger.- u. Poliz.-Arzt, vības 100—3. Tel. 3—82.

— Margarethe, Stud., Brīvības ielā 100—3.

ur, Albertine, Karlines 2—21.
ex., Schuhm., Matīsa 70—20.
r., Avotu 8—2.
na, Schndrn., Brīvības 158—7.
g., Phot., Avotu 8—2.
g., Schndr., Krāsotāju 8/10—7.
rtha, Plätt., Lienes 4—3.
., Schuhm., Brīvības 158—7.
., Schuhm., Hospitāļa 34—7.
., Schndr., Ormaņu 42—1.
arl, Schloss., Augustines 11—31.
aroline, Matīsa 99—42.
aroline, Schreyenbusch, Čiekur-
alnā, II. l. 9—7.
atherine, Hsbn., Schreyenbusch,
ekurkalnā, II. l. 34.
se, l. Piena 2/4—48.
ony, Phot., Mīlgrāvja 16—4.
arie, Ganu 1—17.
arie, Strick., Marijas 133—33.
tto, Bmt., Raiņa b. 11—9.
heod., Bahnarb., Hospitāļa
elā 23—16.
ally, Studn., Stabu 95—10.
d, Felix, Wieger Avotu
elā 27-a—15.
se Hsmitbes., Tērbatas 89—1.
ilda, Schndrn., Avotu 27-a—10.
et., Dw., Avotu 27-a—10.
gur, Herb., Bmt., Karlines
elā 35—4.
ul., Uhrm., Elijas 2/4—6.
kstum, Anna, Krank.-Pfleg., Val-
emāra 57/59—45.
nna, Jahn, Schrifts., Marijas
elā 82/84—43.
hrak, Pet., Marijas 68—19.
kael, Klara, Schndrn., Alberta
elā 9—9.
kedanz, Philipp, Gärtn., Valde-
māra 18—3.
Theod., Schuhm., Avotu 8—3.
ker, Mirosl., Kontr., Ķīšezera
elā 5—4.
ketanz, Ernst, Mstr., Gulbja
elā 4/12—2.
kow, Marie, Sadovņikova 17—47.
kschneus, Adam, Gerber, l. Ma-
skavas 138-a—8.
an, Eva, Hdlrn., Ventspils 11—6
lau, Alma, Strick., Hospitāļa
ielā 7/9—26.
Karl, Schmied, l. Altonavas 32—3.
lberg, Schndrn., Trijādības
ielā 18/20—8.
Lina, Schndrn., Trijādības
ielā 18/20—17.
nno **Schilde,** Maschinenbau-Akt.-
Ges., Zweigbüro, Rigā, Blauma-
ņa 6. Tel. 96814.
ilde, Adolf, Stud., Matīsa 52—4.
ldhauer, Alex., Fris., Karlines
ielā 42—25.
Nik., Mech., Karlines 42—25.
ldmann, Emilie, Pfl., Jelgavas
šos. 23/25—29.
Fritz, Wächt., Jelgavas šosejā
37-a—3.
hilenzew, Alex., Koch, Rēveles
ielā 36—8.
hilewitsch, Jos., Gärtn., Ezerma-
las, Annenhof, Anniņmuižā 2.
hilf, Elisabeth, Lāčplēša 60—17.
Emilie, Stud., Strēlnieku 11—16.
Margarete, Kont., Lāčplēša 60—17.
Paul, Garderob., Strēlnieku
ielā 11—16.
hilgalis, Leon, Kfm., Marijas
ielā 109—16.

Schilginow, Ossip, Schuhm., Daugavpils 6—8.
Schilinsky, Adolf, Fuhrm., V. Jelgavas ielā 50—3.
— Arn., Lehr., Valdemāra 67-a—24.
— Bodenmstr., Putnu 22-a.
— E., Putnu 29—1.
— Franziska, Ādmiņu 8—28.
— Gerh., Techn., Karlines 42—26.
— Joh., Dir. d. Lettl. Priv.-Bank, Ģertrūdes 63—3. Tel. 94842.
— Joh., Tischl., Blaumaņa 8—18.
— Jonita, Bmtn., Putnu 29—1.
— Karoline, Miet., Artilerijas 70—29.
— Kasimir, Fuhrm., Ādmiņu 8—28.
— Marie, Brīvības 58—6.
— Milly, Kont., Blaumaņa 8—18.
— Osk., Stud., Elizabetes 20—11.
— Oss., Tischl., Bauskas ielā 6/8—44.
— Pet., Landw., Mūkupurva 38.
— Rud., Schmied, Sadovņikova 45—5
— Veronika, Schndrn., Ādmiņu ielā 8—28.
— Wlad., Kutsch., Krāsotāju 23—6.
Schilinzow, Wlad., Koch, Rēveles ielā 55—19.
Schilitzky, Moisej, Rok., Blaumaņa ielā 11/13—24.
Schilkowsky, Jos., Fuhrm., l. Maskavas 134—39.
— Mich., Meist., Lopkautuves 1—4.
Schill, Wera, Fris., Katoļu 54—2.
Schille, Otto, Hsb., Talsu 4—1.
Schiller, Ad., Hsb., Rēveles 52—10.
— Adolph, Lehr., Rēveles 52—10.
— Alice, Stud., Kr. Barona 76—15.
— Amalie, bramh.-Schw., Bruņinieku 5.
— Arth., Elektromont., Krāsotāju ielā 29—8.
— Austra, Rēveles 52—10.
— Edg., Lehr., Kr. Barona 76—5.
— Erika, Lehrn., Brīvības 6—12.
— Franz, Schuhm., Bruņinieku 28—5.
— Gabriele, Hsverw., Pērses 6—3.
— Gust., Stud., l. Miesnieku 9—8.
— Harry, Stud., Kapseļu 15—1.
— Jahn, Bmt., Hanzas 4—49.
— Jahn, Kfm., Hospitāļa 22—28.
— Johanna, Bmtn., Hanzas 4—49.
— Jul., Hsb., Pērses 6—8.
— Marie, Buchh., Pērses 6—8.
— Osk., Kont., Skārņu 9—5.
— Otto Valmieras 45—21.
— Rud., Stud., Stabu 62—14.
— Theod., Geschäftsf., Kapseļu ielā 15—1.
— Wilhelmine, Lehrn., Rēveles ielā 52—10.
— Wold., Bevollm. d. F-a E. Garbell, Gregora 1—2.
Schillin, Christine, Mūrnieku 6—4.
— Elise, Kinder-Mädchen, Brīvības ielā 124—5.
— Nik., Redakt., Kr. Barona ielā 31-a—22.
— Rich., Wald. Tax., Dārtas 1—3-a.
Scholem Schilling, Schneiderwerkst., Kaleju 24.
Schilling, Agnes, barmh.-Schw., Lāčplēša 13—2.
— Alfr., Assist. a. d. Hochsch., Stabu 52-a—6.
— Alide, Web., Dikļu 7—1.
— Alph., Schifsag., Cēsu 41—1.
— Anna, Glanzplätt., Dikļu 7—1.
— Bertha, Stud., Stabu 52-a—6.
— Bettij, Cēsu 41—1.
— Eberh., Stud., Brīvības 14—13.
— Emma, Maschschr., Palīdzības ielā 13—5.
— Friedr., l. Nometņu 60—3.
— Friedr., Schuldiener, Skolas 11—22
— Fritz, Lehr., Alberta 2-a—5.
— Fritz, Masch., Rūpniecības 1-c—6.
— Gabriel, Schndr., Bruņinieku ielā 83—7.
— Georg, Schloss., Lauku 3—70.
— Henriette, Brīvības 14—13.
— Isaak, Verk., Brīvības 60/66—28.
— Jahn, Hsb., Stabu 52-a—4.
— Joh., Kondit., Lauku 3—78
— Joh., Schndr., Lienes 20—5.
— Johanna, Bmtn., Dārtas 24—13.
— Julie, Lehr., Kalpaka bulv. 11—4.
— Karl, Brīvības 14—13.
— Karl, Glied. d. Gerichts-Palate, Marijas 42—8.
— Karl, Richt.-Geh., Marijas 42—8.
— Katharina, Podragā, Zēberga mājā 4—9.
— Katharina, Hsbn., Dikļu 7—1.
— Kurt, Lehrl., Podraga 4—9.
— Louni, Lehrn., Brīvības 6—16.
— Marie, m. Miesnieku 1—3-a.
— Marie, Schndrn., m. Miesnieku ielā 1—3-a.
— Ottilie, Web., Dikļu 7—1.
— Ottomar, Schndr., Schreyenbusch, Čiekurkalnā, II. l. 13—9.
— Rob., Assist. a. d. Hochsch., Stabu 52-a—5.
— Rob., Mitinh. d. F-ma „A. Goldmann u. R. Schilling", Lenča ielā 2—40.
— Rosa, Verk., Brīvības 60/66—28.
— Rud., Schmied, Ģertrūdes 117—6.
— Scholem, Schndr., Brīvības ielā 60/66—28.
— Siegfr., Stud., Elizabetes 9—2.
— Sophie, Mārstaļu 32—6.
— Theod., Buchh., Bīskapu 1—14.
— Theod., Kur., Andreja Pumpura ielā 1—2.
— Vict., Maler, Stabu 20—35.
— Vikt., Stud., Kokneses pr. 5—1.
— Walfried, Hsb., Lāčmuižas 1—1.
— Wera, Kur., Antonijas 6—13.
— Wold., Kont., Dārtas 24—13.
— Wolfg., Stud., Brīvības 14—13.
Schillionok, Minna, Kfm., Kungu ielā 14—3.
Schilow, Jahn, Schuhm., l. Maskavas 104—17.
— Selig, Verk., Gogoļa 19—2.
Schilsky, Rob., Verk., Bruņinieku ielā 89—11.
Schiltschenko, Antonie, Eliasa 19—23.
Schiltschenok, Jahn, Schloss., Elijas ielā 19—23.
— Semjon, Klempn., Elijas 19—23.
Schiltum, Bernh., Lienes 15—49.
— Emma, Hdlrn., Lienes 15—49.
Schilwachs, Alex., Verk. Bolderaa, Bolderajā, Elizabetes 13—6.
— Alexei, Wächt., Bolderaa, Bolderajā, Elizabetes 13—6.
Schima, Elsa, Schndrn., Ērgļu 12—75
Schimann, Anna, Schndrn., Ezera ielā 5-a—8.
Schimanow, Jak., Tischl., Putnu ielā 9—1.
Schimanowitsch, Chaim, Inh. d. F-a „Schantil", Brīvības 32—3. Tel. 98491.
Schimanowsky, Julie, Gogoļa ielā 13/17—19.
Schimansky, Karl, Schuhm., Bruņinieku 115—8.

— Steph., Hsb., Marijas 4—21.
Schimas, Neonila, l. Nometņu 62—58.
Schimelowitsch, Haim, Schuhm., Ģertrūdes 123—8.
— Jank., Kfm., l. Smilšu 16—5.
Schimen, Pet., Bahnbmt. Lāčplēša ielā 119—2.
Schimin, Emil, Verw. Geh., Tērbatas 20—5.
Schiminsch, Jul., Aquisit., Tapešu ielā 8—3.
Schimkewitsch, Ant., Hsb., Kl. Vegesackenholm, m. Vējzaķsalā 68.
— Josephine, Kont., Dzirnavu 131—42
— Ludw., Kont., Dzirnavu 131—42.
— Vikt., Leutn. d. Freiw. Peter-Feuerwehr, Merķeļa 7. Tel. 21440.
Schimkewitz, Alex., Kfm., Avotu ielā 2—18.
— Arn., Verk., Avotu 2—18.
— Joh., Schmied, Zaldātu 6—14.
— Jos., Eisenb., m. Altonavas 20—9.
Schimkus, Alex., Seem.. l. Maskavas 76—27.
— Barbara, Cēsu 23—34.
— Jossel, l. Maskavas 45—8.
— Thomas, Wächt., Sadovņikova ielā 19—17.
Schimmelpfenig, Pauline, Pērnavas ielā 29—126.
Schimoliuna, Ant., Kfm., Bauskas ielā 4—1.
A. Schimolunas, Kolon.-Waren-Hndl., Bauskas 4. Tel. 97983.
Schimolunas, Valentin, Offiz., Kalnciema 15—4.
Schimpermann, Lina, Wäsch., Sadovņikova 11—15.
Schimpf, Alwine, Lehrn., Brīvības ielā 35—15.
Schimser, Alex., Kommers., Bruņinieku 12—2.
Schimukenas, Emilie, l. Lāču 18—9-a.
Friedrich Friedrich Schindler, Bierbrauerei, Malzfabrik u. Mineralwasser-anstalt. Inh.: Friedrich Friedrich S. Schindler, l. Kandavas 172. Tel. 90939, Niederl.: Rīdzenes 7. Tel. 22346/93746.
Schindler, Emil, Weber.-Leit., l. Grēcinieku 21—3.
— Friedr., Inh. d. Bierbr. Fr. Schindler, Kandavas 172—1. Tel. 90939
Schinelnikow, Helene, Daugavpils ielā 26—11.
Karl Schinf, Schneiderwerkst., m. Nometņu 30.
Schinf, Alma, Schndrn., m. Nometņu ielā 30—13.
— Karl, Schndr., m. Nometņu 30—13
Schink, Emilie, Daugavgrīvas 9—3.
Schinka, Emil, Stud., Avotu 2—32.
— Wold., Stud., Avotu 2—32.
Schinkewitsch, Ant., Chauff., Brīvības 125—30.
Schinn, Arth., Valmieras 15.
Schint, Arth., Lehr., Pērses 13—16.
Schintz, Maximilian, Masch., Stabu ielā 60—4.
Schipalowsky, Christine, Aspazijas bulv. 9—23.
Schiper, Lisa, Schndrn., m. Kaleju ielā 16—5.
Schipillo, Epimasla, Landw., Kantoru ielā 33—1.
Schipow, Jahn, Kont., Hapsalas ielā 12—11.
Schipper, Christian, Zemaiču 5—6.
— Joh., Maurer, Apguldes 26—1.
Schippuck, Iwan, Feldsch., Raiņa bulv. 27—22.
— Valentine, Schndrn., Raiņa bulvarī 27—22.
Wold. Schir, Elektr. Gesch. u. Werkstube, Dzirnavu 31. Tel. 97858.
Schir, Alma, Matīsa 52—58.
— Jahn, Mont., Avotu 61—16.
Schiraeja, Erika, Kont., Blaumaņa ielā 5—9.
Schirak, Ed., Stud. Valdemāra ielā 67-a—5.
Schiran, Friedr., Bmt., Marijas 5—28.
Schirand, Helene, Verk., Artilerijas ielā 11/13—9.
— Jahn, Bmt., Artilerijas 11/13—9.
— Pet., Wächt., Artilerijas 11/13—8
Schirandt, Alex., Wieger, Zaru ielā 57—3.
— Jahn, Bäcker, Alt-Mühlgraben, V.-Milgrāvī, Kalnc. II. lin. 11—4.
— Wold., Aufs., Valmieras 45—41.
Schirant, Anna, l. Lubānas 8—4.
— Anna, Vilāņu 18—10.
— Aug., Brieftr., J. Jelgavas šos. 13-a—5.
— Jette, Vilāņu 20—2.
— Karoline, Vilāņu 20—2.
Schiraw, Laura, Schndrn., Rēveles ielā 40—15.
Schire, Dav., Schuhm., Rumpmuižas ielā 20—2.
Schireiko, Andr., Zollplomb., Valdemāra 55—6.
— Jahn, Zollplomb., Valdemāra ielā 55—6.
Schirejew, Julie, Elizabetes 24—23.
Schiren, Jos., Klempn., Zvaigžņu ielā 25—28.
Schirer, Adolf, Antonijas 14—3.
— Hertha, Korresp., Antonijas 34—3
— Luise, Kass., Kont. Antonijas ielā 14—3.
Schirkunow, Joh., Kont., l. Maskavas ielā 259—1.
Schirlak, Anna, Hdlrn., Stabu ielā 46/48—45.
Schirmacher, Adam, Landw., Bātes ielā 6—2.
— Adolf, Schuhm., Strazdu 6—8.
— Karl, Schweiz., Stabu 98—8.
— Mich., Buchh., Brīvības 89—24.
— Mich., Schuhm., Schreyenbusch, Čiekurkalnā, I. lin. 12-a—3.
— Pauline, Lapu 23-a—12.
— Wera, Grobiņas 3—10.
— Werner Maurer, Augustines ielā 21—4.
Schirmann, Adalb., Fleisch., Bruņinieku 71—41.
— Anna, Pērnavas 37—13.
— Anna, Hdlrn., Lienes 4—22.
— Arija, Maschschr., Brīvzemnieka ielā 10—5.
— Ita, Lehrn., Lāčplēša 141—5.
— Jahn, Karlines 2—15.
— Karl, Kont., Dzirnavu 66—8.
— Rob., Fleisch., Lienes 4—22.
— Rob., Sattl., Krāsotāju 13—81.
— Schmerl, Lehr., Lāčplēša 141—5.
— Selma, Verk., Tērbatas 51/61—26.
Schirmer, Mathilde, Handarb.-Lehrn., Ģertrūdes 26—7.
— Nik., Bäck., Krusta 8—2.
Schirmowitsch, Jahn, Landmess., Brīvības 154—9.
Schiroff, Alex., Kazarmu 5—2.
— Alwine, Hdlrn., Kazarmu 5—2.
Schirokow, Fewronia, Vitebskas ielā 37—10.
Schiron, Adolf., Stud.. Rēve ielā 81—37.
— Anna, Bmtn., l. Klijānu 3—
— Arn., Geschäftsf., Ganu 6
— Arth., Stud., Rēveles 81—
— Edg., Buchb., Kr. Barona
— Ed., Stud., Rēveles 81—37.
— Elsa, Kont., Cēsu 15—5.
— Emilie, Schndrn., Rēznas
— Emma, Bruņinieku 52—6.
— Friedr., Tischl., Krāsotāju
— Ida, Pokrova 15/17—6.
— Jahn, Masch., Daugavpils
— Joh., Expr., Rēveles 34—
— Joh., Kont., Cēsu 15—5.
— Karl, Schmied, Kalnciema
— Lina, Hdlrn., Kr. Barona 114—5, veik.
— Marie, Bmtn., l. Klijānu 3
— Reinh., Kfm., Lāčplēša 20—
— Theod., Rēveles 81—37.
— Theod., Stud., Lāčplēša 20—
Schirren, Alex., Bmt., Zalā 3—
Schirren, S., Tirgoņu 20. Tel.
— Sawel, Grēcinieku 25. Tel.
Schirschin, Math., Tapez., l. sādu 12—16.
— Wass., Wächt., l. Kalnu
Schirski, Nik., Expert Tērba ielā 30—7.
Schirsohn, Pet., Mus., Klīveru
— Willy, Kfm., Schreyenbusc kurkalnā, I. l. 4—16.
Schirutschki, Wally, Teleph.. skavas 58—3.
Schischkin, Georg, Fabrkt.. ielā 3—4.
— Jahn, Ausekļa 6-a—12.
Schischko, Agathe, Korresp.. cas 36—19.
— Henriette, Baznīcas 36—1
— Margarete, Stenogr., Bazn ielā 36—19.
— Raimund, Maler, Daugav ielā 12—1.
— Ustin, Brieftr., m. Palis ielā 2-a—8.
Schischunas, Jahn, Schuhm.. enbusch, Čiekurkalnā, III. nijā 26—6.
Schiske, Heinr., Obermeist.. kautuves, Wohn. 5.
Schislo, Mich., Bmt., Kurma ielā 11—13.
Schismann, Berta, Schndrn., ceļa ielā 1-a—1.
— Grete, Hsb., Dzelzsceļa 1
— Scheine, Verk., Ganu 1—
Schit, Max, Chauff., Emmas
Schitin, Lilly, Lehrn., Stabu
Schitka, Elvire, Stud., Bruņ ielā 27—78.
Schitke, Alfr., Landw., Pūces
— Jak., Hsb., Pūces 72.
— Lilly, Landw., Pūces 72
— Lucie, Rēveles 62—12.
— Milda, Wirtn., Dzirnavu 10
— Therese, Bruņinieku 30/3
Schitkewitsch, Hndln., Mari ielā 115—13.
— Pet., Schuhm., m. Grāv
Schitlowsky, Morduch, Mari ielā 31—32.
— Selik, Zunahtm., l. Peld
Schitneek, Adele, Schndrn., ielā 109—3.
Schitt Karl, Tischl., l. Pal ielā 29—10.
— Leontine, Schndrn., l. P ielā 29—10.

hitz, Anna, Šonieru 7—3.
hitza, Ed., Schndr.-Lehrl., Marijas ielā 33—2.
hiwa, Liese, Wäsch. Rēveles ielā 84—13.
hiwaga, Helene, Schndrn., Lejas ielā 5—34.
hiwar, Ed., Fleisch., Karlines ielā 8/10—5.
Joh., Fleisch., Schreyenbusch, Čiekurkalnā, IV. šķ. lin. 20—12.
Pet., Verk., Kaļķu 23—1.
hiwiter Dav., Dw., Kr. Barona ielā 3—12.
Marie, Dw., Kr. Barona 3—12.
hiwitern, Andr., Fuhrm., Matīsa ielā 23—2.
hkab, Dav., Brīvības 89—15.
hkabis, Alide, Verk., Marijas ielā 113—45.
hkaribo, Roman, Aspazijas bulv. 14—20.
hkeest, Ansis, l. Lubānas 52—10.
hkeetin, Pet., Bäck. Kr. Barona ielā 56—16.
hkehl, Jos., Tischl., m. Nometņu ielā 44-c—21.
hkehle, Olga, Verk., Matīsa 50—1.
hkehris, Elsa, Augustines 11—30.
hkehrit, Jahn, Poliz. Amalijas 5—4
hkehrsen, Amalie, Ogļu 24—5.
hkehrstin, Christine, Dzirnavu ielā 102-a—21.
hkele, Andr., Poliz. Ģertrūdes ielā 76—21.
Olga, Ģertrūdes 76—21.
hkender Alex., Fuhrm., Tvaika ielā 102/104—6.
Anna, Hsbs., Pulkv. Brieža ielā 13—10.
Bruno, Stud., Pulkv. Brieža ielā 13—10.
Joh., Weber, Tukuma 11—4.
Karl, Landm., Patvērsmes 22—15.
Lucie, Bmtn., Pulkv. Brieža 13—10
Marie, Fris., Stabu 83/85—25.
hkensberg, Emilie, Schrifts., Zeļļu ielā 29—30.
hkepost, Karl, Dachdeck., Ieroču ielā 10—47.
hkerbel, Alice, Buchbind., Matīsa ielā 101—34.
Bertha, m. Nometņu 5—1-a.
Karl Bautechn., m. Nometņu ielā 5—1-a.
Mathilde, Pērnavas 27—32.
Milda, Verk., Ģertrūdes 56—17.
hkerberg, Joh., Schloss., Liepājas ielā 23—3.
hkeris, Minna, Schndrn., m. Palisādu 10—27.
hkersten, Anna, Dw. Daugavpils ielā 74—14.
Emilie, Landw., Beberbeķu 9, 1—6.
Jak., Akad., Dzirnavu 102-a—21.
Ludw., Landw., Beberbeķu 9, 1—6.
Rob., Landw., Beberbeķu 9, 1—6.
hkerstin, Jahn, Schloss., Bruņinieku 93—17.
Jahn, Vorst. d. VI. Pol.-Bez., Strūgu 2—9. Tel. 315.
Olga, l. Nometņu 33—7.
Wally, Kr. Barona 63—26.
hkester, Arn., Schuhm., Sīmaņa ielā 6—14.
hkestris, Dav., Masch. m. Palisādu ielā 10—4.

— Vikt. Zimmerm., Ērgļu 3-a—55.
Schketter, Cäcilie, Dw., Matīsa ielā 31—33.
— Hilde, Matīsa 31—33.
— Olga, Verk., Matīsa 31—33.
— Ottomar, Schloss., Matīsa 31—33.
Schkibel, Chr., Bmt., Ogļu 30—1.
— Katharina, Hdlrn., Ogļu 30—1.
— Lydia, Ogļu 30—1.
— Wilma Ogļu 30—1.
Schkibust, Aug., Schmied. Kr. Barona 100—42-a.
— Emilie, Hdlrn., Stabu 50—24.
— Jahnis, Zimmerm., Pērnavas ielā 12-b—17.
Flachsbearbeitungs-Gesellsch. „Šķiedra“, H. I., Flachs u. div. Waren. Präses: P. Neumann, Disp. Dir.: P. Strupowitsch, Verwalt.-Glied: P. Schadursky, m. Jēkaba ielā 1—4. Tel. 23086/92417. Tel.-Adr.: Šķiedra—Rīga.
Schkila, Joh., Schloss., m. Nometņu ielā 9—24.
Schkilin, Arv., Landw., Slokas 105-a—1.
Lilly, Buchh., Kr. Barona ielā 51-a—5.
— Mart., Landw., Slokas 105-a—1.
— Mich., Schmied, Kr. Barona ielā 51-a—5.
— Nathalie, Dw., Kr. Barona ielā 51-a—5.
— Willy, Kfm., l. Maskavas ielā 66-a—8.
Schkilina, Erna, Stud., Stabu 18—10.
Schkilinsch, Nik., Ing. l. Maskavas ielā 13—2.
Schkilling, Joh., Kfm. Trijādības ielā 12—17.
— Krisch, Hsb., Bolderaa, Dzirnavu ielā 2.
— Olga, Lehrn., Trijādības 12—17.
Schkilst, Herm., Tischl., l. Palisādu ielā 30—2.
Schkilter, Ed., Katrīnas d. 3—36.
— Ed., Ing., Stabu 29—51.
— Johanna, Lehrn., Stabu 29—51.
— Marie, Teleph., Tērbatas ielā 57/61—20.
— Pet., Wächter, Katrīnas d. 3—36.
Schkimel, Anna, Kfm. Ebelmuižas ielā 8-a—2.
Schkinkis, Gust., Ropažu 5—10.
— Jak., Bötcher, Jelgavas 33—5.
— Marie, Augustines 21—8.
— Otto Schuhm., Enkuru 1—8.
Schkiper, Rud., Verk., Lāčplēša ielā 53—9.
Schkipsna, Anna, Bmtn., Lāčplēša ielā 110—1.
— Anna, Lehrn., Kr. Barona 50—1.
— Aug., Arzt, Ģertrūdes 77—1. Tel. 91049.
— Ewald, Bmt., Ģertrūdes 77—3.
— Hertha, Valdemāra 39—22.
— Hugo, Stud., Lāčplēša 110—1.
— Jahn, Bmt., Lāčplēša 110—1.
— Jahn, Stud., Lienes 7—3.
— Jak., Hsb., Kr. Barona 50—1.
— Lisette, Strick., Torgeļu 2—8.
— Martha, Kr. Barona 50—1.
— Osk., Staatsbmt., Kr. Barona ielā 50—3. Tel. 91188.
Schkist, Christine, Verk., Rumpmuižas ielā 8—15.
Schkiste, Amalie, Hdlrn., l. Siena ielā 2/4—63.
— Jahn, Holzbrak., Adolfa 17—1.

Schkitno, Wera, Kont., Elizabetes ielā 31—7.
Schklar, Elfr., Lehr., Elizabetes 101—22.
— Sima, Buchh., Elizabetes 101—22.
Schklasik, Pelagia, Schndrn., Katoļu ielā 18—13.
J. Schkolne, Lumpen u. altes Eisen, Avotu 46. Tel. 98209.
Schkolne, Jossel, Kfm., Brīvības ielā 60/66—1.
W. Schkolnik Witebsker Bäckerei u. Kondit., Kr. Barona ielā 32. Tel. 97523.
Schkolnik, Jak., Kondit., Kr. Barona ielā 2—13.
Schkolnikow, Aisik, Ausekļa 14—2.
— Chaim, Industr., Bruņinieku ielā 47—15.
— Gessel, Bankdirekt., Andr. Pumpura 5—5.
— Mich., Ausekļa 14—2.
Schkondin, Iwan, Ing., Marijas 33—7.
Schkopan, Andr., Maler, Marijas ielā 68—25.
Schkreij, Elisabeth, Kfm., Krasta ielā 15/17—2.
Schkuber, S., m. Altonavas 4.
— Heinr., Buchh., Mārstaļu 32—3.
Schkudit, Auguste, Strick., Daugavgrīvas 40—3.
Schkui, Schaja, L.-Br., Brīvības ielā 89—21.
Schkultetzky, Bolesl., Hapsalas ielā 26—23.
Schkurupij, Konst., El.-Mont., Rēveles ielā 92—3.
Schkutan, Mich., Fuhrm., l. Altonavas ielā 26-a—2.
— Vitald, Kass., Turgeņeva 8—4.
Schkutte, Arth., Stud., Margrietas ielā 12—1.
— Max, Buchh., Kalnciema 42—7.
— Selma, Schndrn., Matīsa 93—49.
Schlabje, Grete, Blaumaņa 14—12.
Schlachat, Alexandrine, Heb., Ģildes ielā 3—7. Tel. 22455/93955.
— R., Basteja bulv. 4.
— Vict., Kfm., Šķūņu 28—3.
Mendel Schlachter, Manuf.-W. u. Garderoben, Merķeļa 1. Tel. 21447
Schlachter, Beile, Kfm., Matīsa 43—38
— Dav., Verk., l. Maskavas **66**-a—15.
— Laser, Kfm., Puškina 2—2.
— Laser, Verk., Matīsa 45—18.
— Mendel, Matīsa 43—38.
— Mendel, Kfm., Valdemāra ielā 57/59—27.
— Mowscha, Fleisch., Blaumaņa ielā 21—19.
— Sarah, Lāčplēša 35—24.
— Sophie, Verk., Marijas 56/58—5.
— T., Brīvības 33.
— Valerie, Kont., Valdemāra ielā 57/59—27.
Schlachtermann, Mascha, Antonijas ielā 14-a—15.
Schlachthaus, städt., Ganību dambī. Tel. 90654. — Militär., Bruņinieku ielā 8-a. Tel. 93844.
Schlachtowitsch, Metschislav, Ing., Lāčplēša 51—4.
Schlachtowitz, Adam, Schloss., Ludzas 3—13.
Schlafwagen-Ges., sieh: Internation. Schlafw.-Ges.
Schlager, Wilhelmine, Baznīcas 37—8
Abram Schlagmann, Galanterie- u. Manuf.-W., Kr. Barona 31-a.

Schlagmann, Abr., Kfm.. Kr. Barona ielā 31-a—1.
Schlakan, Gertrud, Köch.. Pulkv. Brieža ielā 8—1.
— Lina, Wirt., Marijas 115—51.
Schlake, Sarah, Schndrn.. Ģertrūdes ielā 9—19.
Schlalter, Hilil, Kfm., Brīvības 33—36.
Schlamowitsch, E. S., Lāčplēša 18.
Schlapin, Helene, Schuhm., Sējas ielā 5—1.
— Mich., Schuhm., Sējas 5—1.
— Sophie, Telegr., Sējas 5—1.
Max Schlapobersky, Seifenfabr., Brivības 172. Tel. 91805.
Schlapobersky, Max, Fabr., Brīvības 172—1. Tel. 91805.
— M. B., Valdemāra 33.
Schlaps, Ans., Dw.. Sīmaņa 14/16—3.
Schlater, Leontine, Kont.. l. Kalēju ielā 9/11—6.
Schlatschko, Jos., Dw., Volguntes ielā 17—2.
Schlau, Elisabeth, Lehr.. Valdemāra ielā 17—12.
— Heinr., Schuhm., Krāsotāju 4—1.
— Herm., Stud., Ausekļa 5—18.
Schlaukstin, Rob., Fleisch., Cēsu ielā 23—1.
Schlegel, Adolf, Austr. Torņa 9—7.
— Alide, Schndrn., Matīsa 85—3.
— Elvira, Klav.-Lehrn., Vilandes ielā 3—18.
— Georg, Kfm., Torņa 9—7.
— Katharina, Trijādības 28—10.
— Klara, Hsb., Slokas 8—2.
— Leontine, Dw., l. Buļļu 6—2.
— Tamara, Manik., Karlines 18—5.
— Wold., Mech., Slokas 8—5.
Schlehs, Benjamin, Buchh. Stabu ielā 84—9.
Schlei, Karl, Heiz. Dzirnavu ielā 115—17.
— Karl, Mech., Vidzemes šos 9—3.
— Olga, Strick., Dzirnavu 115—17.
— Senta, Strick., Dzirnavu 115—17.
Schleicher, Adolph, Exped.. m. Nometņu 4—1. Tel. 92066, Kontor: l. Trokšņa 8. Tel. 23166/97334.
— Eug., Prok. d. F-ma „Hansa" Nometņu 38.
— Heinr., Kfm., Stabu 62—26.
— Rob., Kfm., Kronvalda b. 10—4.
Schleier, Gotth., Vidzemes šos. 6.
— Gotthard, Mstr., Popova 3-a—63.
— Gust., Buchh., Lejas 5—12.
— Jahn, Gärtn., Elviras 1—2.
— Joh., Aufs., Dobeles 4-a—5.
— Joh., El.-Techn., l. Smilšu 34.
— Martha, Bmtn., Dārtas 8-a—2.
— Milda, Lejas 5—12.
— Rud., Mont., Marijas 55—33.
Schleijer, Alex., Fuhrm., Augustines ielā 16—2.
Schleiner, Andr., Soldat Schreyenbusch, Čiekurkalnā, IV. šķ. lin. 9—1.
— Marie Schreyenbusch, Čiekurkalnā, IV. šķ. lin. 9—1.
Schleiwis, Anna, Wirt., Dzirnavu ielā 5—15.
— Charlotte, Strick., Hospitāļa ielā 24-a—25.
— Karl, Schausp., Hospitāļa 24-a—25.
Schleizer, Joh., Verk. Bruņinieku ielā 73-a—17.
— Margarete, Händlrn., Kurmanova ielā 23—15.
Schlekis, Auguste, Brīvības 124—8.

Schlepetis, Aug., Führer, l. Lubānas ielā 22—5.
Schles. Rosa, Schndrn.. Jēkabpils ielā 6—18.
— Scheina, Buchh., Dzirnavu 3-a—7.
Schlesing, Karl., Schriftf., Avotu ielā 13—26.
L. Schlesinger, H. IV., Annoncen-Exped., Reklamebüro, Inh.: Lipe Schlesinger Kaļķu ielā 10. Tel. 22922/92922. Postfach 604.
Schlesinger, Abr., Prok., Brīvības ielā 81—6.
— Isaak, Kommers., Vaļņu 2—34.
— L., Inh. d. F-a L. Schlesinger, Parka 1-a—5. Tel. 21837.
— Selig, Verk., Kr. Barona 8—7.
Schesnak, Wilh., Eisendr.. Stabu ielā 105—23.
Schlesser, Aug., Bmt. Marijas 89—17
— Hertha, Bmtn., Matīsa 32—18.
— Jahn, Seem., Valguma 24—10.
— Joh., Mech., Marijas 13—4.
— Made, Matīsa 32—18.
— Malwine, Kont., Brīvības 33—37.
— Marie, Strick., Artilerijas 63—2.
— Selma, Masc.-Schr., Tērbatas ielā 56—18.
Schley, Arth., Parka 4—32.
— Emma, Kfm., Rēveles 57—10.
Schleyer, Alfons, Masch., Tapešu ielā 6—3.
Schlezer, Olga, Schreyenbusch, Čiekalnā, II. šķ. lin. 12—1.
Schlicht, Demetrius, Chauff., Dzirnavu ielā 3—4.
— Wilh., Fuhrm., Hospitāla 7—15.
Schlichting, Joh., Chauff.. Ģertrūdes ielā 4—10.
Schlieps, Bruno, Holzbr., Cēsu 2—37.
— Nik., Buchh., Dzirnavu 15—1.
— Wilh., Arzt, Brīvības ielā 9—1. Tel. 94181.
Schlifmann, Jak., Verk. l. Maskavas ielā 62—9.
Schlihwe, Anna, Lehr.. Dzirnavu ielā 53-b—25.
Schlikas, Jahn, Tischl., l. Palisādu ielā 20—12.
Schliom, Agnes, Stud., Marijas 68—1.
— Benj., Arzt, Marijas ielā 68—1. Tel. 94916.
— Dav., Schndr., Dzirnavu 70—13.
— Leop., Stud., Marijas 68—1.
— Nason, Lederbrak., Gogola ielā 13/17—41.
Schlipikow, Wass., Eisenb., Daugavpils 55—2-a.
Schlippe, Leo, Lehr., Ganu 6—30.
— Wold., Kfm., Dzirnavu 39—2-a.
Schliskewitsch, Karl, Fleisch., Marijas 91/93—3.
— Natalie, Matīsa 49—5.
Schlisskewitsch-Bodien, Frida, Säng. Brīvības 40—25.
Schliskewitz. Marie, Lāčplēša 42—5.
Schliter, Ludw., Tischl., Lazdonas ielā 5—14.
Schlitke, Hertha, Schndrn., Daugavgrīvas 40-a—23.
Schlittermann, P. J., Lazaretes 2/4.
Schlittler Gust., Kfm.. Jaunielā 5—6.
Schlobin, Pet., Talsu 13—1.
Schlocksche Sägemühle A. G., H. I. Holzhandel, Direktore: H. Hartmann, A. Klumberg, H. Krommer, A. Baron Ungern-Sternberg, — l. Smilšu 27.
Schloesser, Hertha, Bmt. Matīsa ielā 32—8.

— Joh., Stud., Ādmiņu 4-a
— Olga, Elizabetes 101—9.
— Pet., Lehr., Ādmiņu 4-a—3.
— Selma, Masch.-Schr., Tērba ielā 56—18.
Schloker, Gnese, Schndrn.. ielā 24—16.
— Isaak, Ag., Teatra 11—5.
Golda Schlomowitsch, Galante Audēju 10.
Schlomowitsch, Aria, Schndrn. trūdes 54—22.
— Freida, Ģertrūdes 54—22.
— Lieba, Schndrn., Ģertrūde ielā 54—22.
— Sundel, Verk., Stabu 61—
H. H. R. Schlomowitz, Gal dewaren Lager. Inh.: Raph. mowitz. Grēcinieku 1. Tel. 91954.
S. Schlomowitz, Galanterie u. Pēterbaznīcas lauk. 37—6.
Schlomowitz, Dobra, Lāčplēša
— Lina, Korresp., Elizabetes
— Mary, Korresp., Elizabetes
— Mary, Lehrl., Lāčplēša 6
— Nisson, Ind., Lāčplēša 6
— Raph., Inh. d. F-a R. S witz, Lāčplēša 70—3.
— Salm., Inh. d. F-a S. S witz, Ganu 4—28.
Schloss, Aug., Buchh., Dzirn ielā 74/76—27.
— Christine, Schndrn., Kr. ielā 108—16.
— Elwire, Stud., Dzirnavu
— Jahn, Fuhrm., m. Piena 7
— Paul, El.-Techn., Dzirnavu
Behr Schlossberg u. Elcho feld. Mehl u. Getreide. ielā 42. Tel. 93167.
E. Schlossberg, Garngrossha Grēcinieku 8. Tel. 22891
Isaak Schlossberg, G. VI., Zu l. Ķēniņu ielā 14.
Schlossberg, Behr, Kfm., Bl ielā 11/13—24.
— Chaja, Stud., Blaumaņa 11
— Christian, Dir., Dārtas 21 Tel. 5-00.
— Elias, Kfm., Stabu 30—1
— Ezechiel, Kfm., l. Grēcini ielā 20—1.
— Guba, Stud., Avotu 40—
— Isaak, Inh. d. F-a J. S berg, Avotu 2—43.
— K., Dārtas 21-a.
— Metschesl., Fabr.-Dir., El ielā 31—6. Tel. 95331.
— Mowscha, Bäck., Avotu 30
— Nathan, Kfm., Brīvības 1
— Otto, Stud., Lāčplēša 58
— Rosalie, Mitinh. d. F-a E. S berg u. Co., Mārstaļu 9/11
— Salman, Brak., Kurmanova ielā 20-b—7.
Schlosser, Joh., Stud., Matīsa 6
— Katherine, Ķemeru 5—2.
Schlossherr, Elisabeth, Schndr Elizabetes 8—1.
Schlossmann, Abr., Sattl.. l. M vas ielā 54—16.
— Jol., Zunahtm., Matīsa 27
— Lucie, Hndln., Kurmanova ielā 20-a—14.
Schluber, Andr., Schloss., Jēk ielā 6—43.
Schluchin, Herm., Kont.-Inh. paka bulv. 10—10.

uhka, Marie, Bmt., Lāčplēša ielā 58—11.
Pet., Bmt., Lāčplēša 58—11.
uhne, Karl, Schmd., Katrīnes ielā 3—4.
uke, Alwine, Zuschndrn., Ģertrūdes 129—10.
Gust., Laufj., Ģertrūdes 129—10.
ukum, Ed., Klavierst., Lāčplēša ielā 63—7.
um, Aug., Elektromont., m. Nometņu 7—14.
Rob., Schrifts., Kr. Barona 14—16.
ummer, Theod., vereid. Makl., Ausekļa 11—11.
unska, Antonie, Dw., Pērses ielā 8—10.
Jak., Feuerw., Pērses 8—10.
unzky, Pet., Feuerw., Ausekļa ielā 2—26.
uper, Behr, Schuhm., Ģertrūdes ielā 91—22.
upikow, Jahn, Kfm., Katoļu ielā 56—91.
maeling, Alex., Archit., Torņa 7.
Marie, Hsb., Dzirnavu 60—4.
N., Augenarzt, Blaumaņa ielā 8. Tel. 94162.
maginow, Martha, Ludzas 23—20.
mai, Jewdokia, Hermaņa 13—6.
maij, Makar, Tech.-Mech., Dzirnavu 125—2.
makenburg, Kurt., Fabr. Insp., Vilandes 8—14.
malin, Aug., Schriftf., Šarlotes ielā 30-a—1.
Ed., Elektromont., m. Nometņu ielā 7—29.
maltz, Al-dra, Augļu 8-a—16.
Anna, Bmtn., Marijas 133—71.
Jahn, Zimmerm., Pulkv. Brieža ielā 3—27.
Pet., Kass., Marijas 133—70.
Elwire, Hospitāļa 24-a—24.
Joh., Tischl., Schreyenbusch, III. Querlin., 2—18.
Karl, Kfm., Marijas 50—31.
Kurt, Kfm., Hospitāļa 24-a—24.
Lisette, Cēsu 32—21.
margon, Abo, Schuhm., Puškina ielā 7—11.
Aron, Verk., Blaumaņa 9—45.
Hessel, Zunahtm., l. Maskavas ielā 38—4.
Jos., Schuhm., l. Maskavas 38—4.
Moses, El.-Mont., l. Maskavas ielā 104—9.
Schife, Lāčplēša 118—24.
Scholem, Klempn., l. Maskavas ielā 104—9.
maukstel, Ant., Poliz., Artilerijas ielā 19—12.
medin, Rob., Bmt., Mucenieku ielā 5—5.
mehl, Aug., Stud., Ģertrūdes ielā 19/21—5.
Jahn, Kont., Marijas 28-a—11, Lāčplēša 51—9.
Lucie, Teleph., Marijas 28-a—11.
Rud., Kfm., Lāčplēša 51—1.
mehlin, Joh., Schreyenbusch, III. Querlin. 26—5.
Lina, Schndrn., Schreyenbusch, III. Querlin., 26—5.
Pauline, Matīsa 50—4.
mehmann, Chr., Dw., Elizabetes ielā 39—6.
Ed., Sekr.-Geh., Blaumaņa 27—7.
Efraim, Stud., Elizabetes 23—5.

— Feiga-Reisa, Zahnärztin, Elizabetes 23—5.
— Frieda, Bmtn., Elizabetes 23—5.
— Hanne, Mus.-Lehrn., Elizabetes ielā 23—5.
— Hirsch, Kont.-Bmt., Elizabetes ielā 23—5.
— Jak., Bmt., Elizabetse 23—5.
— Jak., Gesanglehr., Valdemāra ielā 24—8.
— Johanna, Lehrn., Valdemāra ielā 24—8.
— Milly, Schndrn., Elizabetes ielā 41/43—11.
Schmeider, Walt., Kont., Elizabetes ielā 69—7.
Schmeil, Alfr., Industr., Bruņinieku ielā 51—23.
— Edg., Bruņinieku 51—23.
— Emil, Gerichtspristav, Brīvības ielā 100—61.
Schmeld, Jahn, Stud., l. Klijānu ielā 3—10.
Schmelde, Andr., Schuhm., Krāsotāju ielā 11—19.
Schmele, Lina, Hdlrn., Dzirnavu ielā 66—16.
Schmeling, Helene, Stud., Blaumaņa ielā 8—5.
— Nadeschda, Arzt, Blaumaņa 8—5.
— Rosa, Dzirnavu 60—16.
Schmelko, Stepan, Weichenstell., Stat. Dünaufer C. 16—11.
Schmelte, Alex., l. Jaunielā 37—5.
— Anna, Popova 3-a—142.
— Chr., Maler, Rēveles 32—5.
— Lilly, Kont., l. Jaunielā 37—5.
Hirsch Schmemann, Garderoben, Marijas 13. Tel. 94932.
Schmemann, Arn., Kontrol., Katoļu ielā 58—118.
— Arv., Bmt., Hanzas 4—10.
— Ed., Fris., Daugavgrīvas 32—10.
— Elsa Hanzas 4—10.
— Hirsch, Kfm., Elizabetes 89—3.
— Johanna, l. Bišu 11—4.
— Nohum, Buchh., Baznīcas 34—7.
— Samuel, Kfm., Elizabetes 89—3.
— Wlad., Raiņa bulv. 3—9.
Schmergel, Adolf, Kfm., Vidus 5—11.
Schmerikow, Georg, Tapes., l. Maskavas 30—4.
Schmerin, Ljuba, Buchh., Matīsa ielā 40/42—9.
— Mendel, Bmt., Kurmanova 10—10.
— Sifra, Buchh., Matīsa 41—9.
Schmerkowitz, Hirsch, Kfm., Baznīcas 27/29—11.
Schmerlin, Alfr., Schriftf., Valdemāra ielā 69-b—32.
— Ansis, Kondit., Brīvības 127—17.
— Jahn, Valdemāra 69-b—32.
— Lea, Verk., Stabu 44—11.
— Marie, Oecon., Kr. Barona 114—13
— Max, Verk., Stabu 44—11.
— Pet., Kr. Barona 114—13.
— Rosa, Stabu 44—11.
— Sarah, Verk., Stabu 44—11.
— Siegfr., Schnd., Valdemāra ielā 69-b—32.
Schmerling, Abr., Holzbr., Ģertrūdes 69/71—8.
— Haim, Verk., Ģertrūdes 69/71—11.
— Hanna, Hndln., Bruņinieku 42—1.
— Lea, Hndln., Bruņinieku 42—1.
— Pesse, Stabu 73—6.
— Rahel, Kass., Bruņinieku 42—1.
— Scheine, Kass., Bruņinieku 42—1.
— Schura, Kont., Bruņinieku 42—1.

Schmerlinsch, Joh., Kfm., Matīsa ielā 74—38.
Schmid, Karl, Kont., Marijas 78—8.
Schmidberg, Jahn, Schloss., Kalnciema 44—1.
A. Schmiedl, H. V., Damenhüte, Inh.: Anna Schmiedl, l. Grecinieku 25.
Schmidl, Anna, Inh. d. Damenhut-Salons A. Schmidl, Bastēja bulv. 2—11.
— Emilie, Modist., Basteja b. 2—12.
Schmidre, Andr., Kelln., Brīvības ielā 103—33.
— Emma, Bmtn., Tērbatas 18—8.
— Joh., Bmt., Dzirnavu 74/76—27.
— Selma, Bmtn., Tērbatas 18—8.
Schmidrin, Fr., Schndr., Matīsa 93.
Schmidse, Alex., Schloss., Bruņinieku 70—3.
A. SCHMIDT, Gewehr-Handlung. Dzirnavu ielā 82. Tel. 97627.

Optiker

A. Schmidt

Rainis-Boulev. 25, I. Etage

Alleinige Herstellung

moderner Augengläser jeder Art

A. Schmidt, Optische Werkst. Inh.: Albert Schmidt. Raiņa b. 25—1.

Alexander Schmidt,

Riga, Schmiedestrasse 25
Tel. 22887, 92887

Lager landwirtschaftlicher Maschinen und Geräte.

Werkzeuge u. Werkzeugmaschin.
Emaille- u. Aluminiumwaren

Alexander Schmidt, Maschinen und Eisen [Kommissionsweise]. Inh.: Alex. Schmidt. L. Kalēju 25. — Tel. 22887/92887.
Alide Schmidt, Hotel ohne alkoholische Getränke. Gogoļa 5.
C. A. Schmidt, Agentur u. Kommiss. Inh.: Karl-Alfred Schmidt. Tirgoņu 5. Tel. 21333/93311.
C. W. Schmidt, Spedition u. Zollkl. Inh.: Karl-Wilh. Schmidt. Kungu ielā 34.
Emilie Schmidt, Schnittmuster- und Handarbeits-Gesch., Kurmanova ielā 20-a. Tel. 91744.

Georg Schmidt

Audēju ielā 20. Tel. 20808

Georg Schmidt, Uhren-Handl., Audēju 20. Tel. 20808.
Georg Schmidt, Schuhmacherwerkst., Kalēju 63.
Hand.- u. Ind. A./G. A. M. Schmidt. Agentur u. Kommiss. [Holz u. Kohlen]. Direktore: A. M. Schmidt, E. Schwerz u. E. Magnus. Kand.: Ch. Schmidt u. J. Engelhardt. L. Aldaru ielā 2/4. Tel. 22418, 92218 u. 22585.

A. M. Schmidt A. G.

Vertreter d. Gutehoffnungshütte
und der ihr nahestehenden
Unternehmungen

Koks- und Kohlen-Lager

am Stadtkai und AB - Damm

Kontor Brauerst. 2/4. Tel. 22418, 92218
Lager I. Tel. 94044
Lager II. Tel. 95754
Telegr.-Adr.: „Eisenschmidt-Riga"

Gesellsch. d. Rig. Zementfabrik u. Oelmühle C. Ch. Schmidt. G. I., V., Zementfabrik u. Getreidemühle. Disp. Dir.: F. Pirang. Direktore: A. Jaksch, R. Irschick, G. Braun. Stadtkontor: m. Svaru 1. Tel. 23439/92814.
Hans Diedr. Schmidt, Spedit., Imp., Exp. u. Schiffsspedition. Inh.: Alex., Schmidt. Miesnieku 14. Tel. 23485/91167.
Herbert Schmidt, Holzbearbeit.-Werkst., Hospitāļa 2.
Johann Schmidt, Schuhmacherwerkst. l. Kalēju 9—11.

R. SCHMIDT

Maschinen- und Apparaten-Fabrik
Blaumaņa ielā 5-a Tēl. 91111

R. Schmidt, Anfert., versch. Apparate u. Zubehör. Inh.: Rudolf Schmidt. Blaumaņa ielā 5-a. Tel. 91111.
Robert Schmidt, Tapetenhdlg., Aspazijas bulv. 8.
Woldemar Schmidt, Färberei u. chem. Reinigung. Vidzemes šos. 4/6. Tel. 96959.
Schmidt, A. M., Inh. d. F-a A. M. Schmidt, Baznīcas ielā 26. Tel. 94045.
— Abr., Buchh., Blaumaņa 29—15.
— Adam, Picollo, Rēveles 87—4.
— Adelheit, Verk., Bruņinieku ielā 93—32.
— Adeline, Pētersalas 8—2.
— Ad., Kondukt., Adolfa 2—8/9.
— Adolph, Kontr., Bruņinieku ielā 28—38.
— Adolph, Mstr., Brīvības 119—10.
— Alb., Opt., Raiņa bulv. 25—1.
— Albrecht, Poliz., Pērnavas 11-b—1.
— Alex., Inh. d. F-a Alexander Schmidt, Stabu ielā 56—3. Tel. 98017.
— Alex., Archiv., Dzirnavu 131—12.
— Alex., Bmt., Balastdambī 21/22—2
— Alex., Dw., Avotu 26—3.
— Alex., Fris., Marijas 32—5.
— Alex., Maler, Lauku 3—56.
— Alex., Mal., Tērbatas 18—17.
— Alex., Mont., Lapu 15—9.
— Alex., Mont., Vilaņu 7—40.
— Alex., Schuhm., Bruņinieku ielā 73-a—22, 23.
— Alex., Verk., Alberta 1—7.
— Alfons, Bmt., Meža 4-a—5-a.
— Alfr., Alberta 1—7.
— Alfr., Schuhm., Valmieras 26—2.
— Alice, Artistin, Valdemāra ielā 27/29—20.
— Alice, Verk., Stabu 65—29.
— Alide, Schndrn., Antonijas ielā 15-a—20.
— Alma, Bruņinieku 115—136.
— Alma, Miera 39—2.
— Alma, Wirtsch., Elizabetes ielā 69—19.
— Alwine, Brīvības 153—37.
— Alwine, Brīvības 186—16.
— Alwine, Pulkv. Brieža 21—21.
— Alwine, Schndrn., Valdemāra ielā 69-a—18.
— Amalie, Lehrn., Marijas 59—3.
— Andr., Masch., Ropažu 15—7.
— Andsch, Landw., Doles 4.
— Anna, Baložu 8—3.
— Anna, Elizabetes 6—10.
— Anna, Kārļa 19—11.
— Anna, Kurmanova 20-b—15.
— Anna, Schreyenbusch, IV. Querlin., 4—1.
— Anna, Buchh., Lāčplēša 27—3.
— Anna, Dö., Adolfa 9—11.
— Anna, Kindergart.-Leit., Kr. Barona 117.
— Anna, Schndrn., Bruņinieku ielā 88—8.
— Antonie, Rumpmuižas 14—10.
— Antonie, Stabu 88—18.
— Antonie, Bmtn., Bruņinieku ielā 58/60—17.
— Arth., Dzirnavu 40—4.
— Arth., Ganību dambī 27—3.
— Arth., Geschäftf., Kr. Barona ielā 63—5.
— Arth., Klempn., Marijas 87—9.
— Arth., Kont., Lāčplēša 4—2.
— Arth., Prok. d. A.-G. „Merkatura", Lāčplēša 27—3. Tel. 91085.
— Arth., Seem., m. Smilšu 11—9.
— Arv., Ing.-Chem., Andr. Pumpura 2—6.
— Arv., Kont., Dzirnavu 37—16.
— Arv., Schndr., Valmieras 26—2.
— Aug., Bmt., Rēveles 35—64/65.
— Aug., Former, Bāriņu 5—7.
— Aug., Reisend., Brīvības 60/62—10
— Aug., Schornsteinf., Ērgļu 12-a—7.
— Aug., Tischl., l. Bulļu 6—4.
— Aug., Vorst., Brīvības 60/66—10.
— Aug., Zögl. d. Seem.-Schule, Akas 6—4.
Auguste, Schndrn., Marijas ielā 47—9.
— Augustine, Brīvības 33—13.
— Austra, Bmtn., Brīvības 186—16.
— Barbara, Kr. Barona 74—7.
— Bernh., Merķeļa 8—12.
— Bertha, Schndrn., Ģertrūdes ielā 99—29.
— Bertha, Spul., Ārlavas 3—5.
— Boris, Ing., Basteja bulv. 11. Tel. 23475/95104.
— Bruno, Maler, Ādmiņu 11—3.
— Cäcilie, Bmtn., Elizabetes ielā 45/47—11.
— Christian, Kfm., Dzirnavu 45/47—3
— Christine, Brīvības 119—11.
— Christine, Chem., Ģertrūdes ielā 87—2.
— Christine, Schndrn., Schreyenbusch, V. Querlin., 5—1.
— Christine, Verk., Pulkv. Brieža ielā 2—7.
— Christ., Glaser, Ārlavas 3—5.
— Dahrte, Priežu 13—13.
— Dora, Fris., Ebelmuižas 1—1.
— Dore, Schndrn., Stabu 78—12.
— Edg., Stabu 46/48—14.
— Edith, barmh. Schw., Miera
— Edm., Konserv., Pils laukum
— Ed., Bmt., Balastdambī 21/22
— Ed., Offiz., Artilerijas 35—
— Ed., Schloss., Pērnavas 29—
— Ed., Schuhm., l. Kuldīgas 10
— Edwin, Kfm., Valdemāra 11—
— Edwin, Kont., Brīvības 94—41.
— Eleonore, Stud., Avotu 43—6.
— Elfriede, Bmtn., Andreja Pumpura 2—6.
— Elias, Kfm., Ģertrūdes 67—
— Elisabeth, Lehr., Elizabetes ielā 103—14.
— Elise, Stabu 88—12.
— Elise, Hsbsn., Bold., Smilšu 1
— Ella, l. Kandavas 2—3.
— Ella, Torņa 25—4.
— Ella, Flick., Elizabetes 8—5.
— Ellen, Bmtn., Meža 4—1.
— Elsa, Bmtn., Balastdambī 21
— Elsa, Schndrn., Ģertrūdes 43
— Elsa, Schndrn., Tērbatas 13
— Elsa, Verk., Lāčplēša 26—
— Elsa, Verk., Vidzemes šos.
— Emil, Augustines 13—7.
— Emil, Kanzlei-Verw., l. Grēcin
ielā 14—11.
— Emil, Kass., Ģertrūdes 115
— Emil, Musik., Merķeļa 2—12
— Emil, Schloss., Eksporta 6—
— Emil, Schul-Dir., Bolderaa, Muižas 20—4.
— Emil, Staatsbmt., Ģertrūdes ielā 115—37.
— Emilie, Karlines 12-a—7.
— Emilie, Handw., Kurmanova ielā 20-b—3.
— Emilie, Lehrn., Brīvības 40
— Emma, Elizabetes 7—7.
— Emma, Marijas 59—3.
— Emma, Pokrova 10—8.
— Emma, Pulkv. Brieža 3—10.
— Emma, Stabu 54—7.
— Emma, Zvejnieku 7—11.
— Emma, Bmtn., Karlines 30—
— Emma, Kont., Elizabetes 7—
— Emma, Schndrn., Parka 1-
— Emma, Schndrn., Rēveles 51
— Emma, Strick., Tapešu 6—
— Erich, Mitinh. „Maluton".
plēša 7—9.
— Erna, Ausnäh., l. Kalēju 9/11
— Erna, Kont., Kr. Barona 37
— Erna, Strick., Rumpmuižas 14
— Erna, Stud., Rīdzenes 15
— Ernst, Bmt., Mārstaļu 8—7.
— Ernst, Bmt., Matīsa 18—10.
— Ernst, Kfm., Schreyenbusch, Querlin. 8—1.
— Ernst, Kassenbote, Lāčplēša 65
— Ernst, Stud., Daugavgrīvas
— Eug., Kfm., Stabu 54—7.
— Eug., Uhrm., Ģertrūdes 84
— Felix, Organist, Raiņa b.
— Felix, Zeichen-Instr., Karlines ielā 42—22.
— Ferd., Kfm., Tilta 6/8—9.
— Ferd., Kass., Pokrova 10—8.
— Franz, Mat.-Verw., Alberta 14
— Friedr., Kelln., Stabu 40—
— Friedr., Mech., Bruņinieku
— Friedr., Vertr. „Indoval".
ielā 4—4.
— Fritz, Korbflecht., Vēja 7—
— Fritz, Landw., l. Lubānas 36
— Ged., Expr., Vārnu 17—5.
— Georg, Ganību d. 11—3.

— Georg, Bäcker, Bruņinieku ielā 73-a—22, 23.
— Georg, Bmt., Tērbatas 6/8—11.
— Georg, Hsb., Vidzemes šos. 58—1.
— Georg, Masch., Daugavgrīvas ielā 31—2.
— Georg, Poliz., Matīsa 66—13.
— Georg, Schuhm., Meža 4—1.
— Georg, Steuer-Insp., Kr. Barona ielā 32—10.
— Georg, Inh. d. F-a Georg Schmidt, Brīvības 40—36.
— Ginevra, Kont., Jutas 11—5.
— Girt, Kfm., Daugavgrīvas 48—3.
— Gruna, Schndrn., Dzirnavu 161—20
— Gust., Bmt., Biešu 1—1.
— Gust., Zollkl., Marijas 52—4.
— Hans, Buchh., Tērbatas 6/8—11.
— Hans, Schloss., Ērgļu 12-a—7.
— Hans, Schloss., Gauias 17-a—1.
— Harry, Kont., Vidzemes šos. 58—2
— Harry, Schmied., Riekstu 7—3/4.
— Heinr., Amts-Schloss.-Mstr., Templa 6—5.
— Helene, Kr. Barona 7/9—8.
— Helene, Lehrn., Bolderaa, Muižas 20—4.
— Herb., Bmt., Kojsalas 11—1.
— Herb., Industr., Elizabetes 7—7.
— Herm., Eisendr., l. Klijānu 5—3.
— Hertha, Kont., Kr. Barona 52—14.
— Hugo, Kfm., Kapseļu 19—2.
— Ida, Verk., Ādmiņu 11—2.
— Indr., Zollklar., Alberta 1—7.
— Irma, Kont., Cēsu 9—6.
— Irmgard, Lehrn., Švarcmuižas ielā 12—5.
— J., Pērses 2.
— J. A., Dir. d. Engl. Instit., Kuģu ielā 11. Tel. 96078.
— Jahn, Laboratorijas 17—6.
— Jahn, Bmt., Ausekļa 4—19.
— Jahn, Buchb., Dzirnavu 82—23.
— Jahn, Elektromech., Rēveles ielā 52—11.
— Jahn, Fris.-Gesch., Kaķasēkla dambī 22—6.
— Jahn, Gerb., Kurmju 162—2.
— Jahn, Geschäfts-Verw., Kurmanova 24—6.
— Jahn, Kond., Valmieras 32—21.
— Jahn, Landw., l. Vējzaķsalā 4—8.
— Jahn, Mal., Rēveles 32—30.
— Jahn, Schuhm., l. Kalēju 9/11.
— Jahn, Stud., Hospitāļa 24-b—59.
— Jahn, Wächt., l. Piena 9—3.
— Jak., Bmt., Maiznīcas 10—2.
— Jak., Fuhrm., Eiženijas 4—1.
— Jak., Gärtn., Balastdambī 21/22—2
— Jak., Glas., Pļavas 5—5.
— Jak., Maurer, Schreyenbusch, l. L. 4—8.
— Jak., Seemann-Lehr., Kuģu 25—10.
— Jewgenij, Chauff., Bruņinieku ielā 14—3.
— Joh., Bauuntern., Robežu 30—1.
— Joh., Bmt., Klusā 7—12.
— Joh., Bmt., Skolas 25—8.
— Joh., Buchh., Marijas 10—53.
— Joh., Hsb., Dārtas 18—3.
— Joh., Holzh., Dzirnavu 38—6.
— Joh., Kfm., Dzirnavu 70—15.
— Joh., Kont., Tērbatas 19/21,—3.
— Joh., Kurs., Kuģu 28/30—15.
— Joh., Kur., Tērbatas 63—6.
— Joh., Stud., Dzirnavu 78/80—8.
— Johanna, Dzirnavu 37—16.
— Julianna, Hsb., Cēsu 16—2.
— Julie, Bruņinieku 39—6.

— Jul., vereid. Rechtsanw., Brīvības ielā 33—18. Tel. 90734. Empfangs-St. v. 9—10 u. 4—6.
— Jul., Kastelan, Palasta 4—1.
— Jul., Landmess., Kurmanova ielā 24—6.
— Jul., Schndr., Brīvības 113—86.
— Jul., Tischl., Rēveles 81—17.
— Jur., Schuhm. l. Kalēju 72—20.
— Jutta, Kont., Pērnavas 11—1.
— K., Alberta 6.
— Karl, Marijas 78.
— Karl, Ģertrūdes 110—7.
— Karl, Bankdirek., Pulkv. Brieža ielā 8—1.
— Karl, Bmt., Artilerijas 62—16.
— Karl, Bmt., Kurmanova 20-b—3.
— Karl, Bmt., Stabu 53—27.
— Karl, Brauer, Brīvības 83—10.
— Karl, Buchh., Brīvības 85—2.
— Karl, Commers., Elizabetes 16—8.
— Karl, Fleisch., Ģertrūdes 113—35.
— Karl, Hsb., Ežu 80-a—1.
— Karl, Ind., Balastdambī 68—1.
— Karl, Inh. d. F-a C. W. Schmidt, Mednieku 4.
— Karl, Insp., Valdemāra 57/59—43.
— Karl, Masch.-Arb., Augustīnes ielā 11—23.
— Karl, Mech., Baložu 16—3.
— Karl Meist., Marijas 16—12.
— Karl, Postbeamt., Artilerijas ielā 62—16.
— Karl, Schloss., Cēsu 43—20.
— Karl, Schndr., Stabu 87—28.
— Karl, Schndr., Valmieras 26—2.
— Karl, Stadtverw.-Gl., Elizabetes ielā 77—8.
— Karl, Stimmer, Dzirnavu 34-a—33.
— Karl, Stud., Blaumaņa 12—47.
— Karl, Stud., Elijas 19—9.
— Karl, Stud., Lāčplēša 26—27.
— Karl, Tapez., Ādmiņu 11—4.
— Karl, Tischl., Ādmiņu 11—2.
— Karl, Tischl., Rēveles 52—1.
— Karoline, Kont., Marijas 59—3.
— Katharina, Dzirnavu 11—12.
— Katharina, Torņu 25—4.
— Katharina, Hsbn., Adolfa 2.
— Kiril, Fuhrm., Pļavas 4—7.
— Klara, Kont., Lāčplēša 65—4.
— Klara, Strick., Pērnavas 29—42.
— Konr., Tischl., Lienes 23—17.
— Krischj., Mont., Bauskas 6/8—51.
— Kurt, Kont., Meža 4—1.
— K. W., Kuņgu 34.
— Lambert, Lāčplēša 53.
— Late, Schndrn., Ārlavas 3—5.
— Leo, Hsbs., Rēveles 33—1.
— Leontine, Strick., Bruņinieku ielā 73-a—22, 23.
— Lida, Dzirnavu 38—6.
— Liese, Masseuse, Kr. Barona ielā 37—4.
— Lilly, Plätt., Talsu 9—83.
— Lisa, Hndln., Rēveles 32—36.
— Lisa, Wäsch., Talsu 9—83.
— Ljubowa, Bruņinieku 151—5.
— Lucie, Stud., Brīvības 94—28.
— Luise, m. Palisādu 21/23—3.
— Luise, Heb., Dzirnavu ielā 40—4. Tel. 93012.
— Luise, Zeichn., Maiznīcas 10—2.
— Marie, Ādmiņu 11—2.
— Marie, Antonijas 5—8.
— Marie, Brīvības 26—9.
— Marie, Lāčplēša 7—9.
— Marie, Bmtn., Miera 39—2.
— Marie, Glasbl., Sliežu 6—4.
— Marie, Hsbsn., Kalnciema 181—1.

— Marie, Kont., Ganību dambī 27—3
— Marie Lehrn., Kronvalda b. 6—15
— Marie, Lehrn., Lāčplēša 6—18.
— Marie, Schndrn., Krāsotāju 13—78.
— Marie, Schndrn., Kojsalas 25—43.
— Marie, Verk., Sliežu 6—4.
— Mart., Dw., Vaļņu 11—5.
— Mart., Evangel., l. Altonavas ielā 28—2.
— Mart., Zimmerm., Pērnavas 28—4.
— Martha, Brīvības 86—18.
— Martha, Priv.-Lehrn., Antonijas ielā 5—5.
— Mathilde, Kr. Barona 52—14.
— Mathilde, l. Maskavas 141—6.
— Mathilde, Web., Artilerijas 2/4—7.
— Mathilde, Wirt., Ģertrūdes 56—22
— Mathilde, Schndrn., l. Buļļu ielā 12-c—25.
— Matw., Bauarb., Talsu 12—12.
— Max, Exped., Kuģu 16—10.
— Melanie, Ģertrūdes 110—8.
— Meta, Kuldīgas 4—4.
— Mila, Schndrn., Vārnu 4—46.
— Milda, Handarb., Kr. Barona ielā 66/68—2.
— Milda, Kont., Kurmanova 24—6.
— Milda, Stud., Kr. Barona 114—11.
— Minna, Marijas 133—67.
— Mjatscheslaw, Poliz., Matīsa ielā 89-a—12.
— Natalie, Karlines 30—9.
— Natalie, Lehrn., Valdemāra 34—17.
— Nik., Bmt., Adolfa 2—8/9.
— Nik., Chauff., Eksporta 6—15.
— Nik., Goldschmd., Bruņinieku ielā 12—24.
— Nik., Schndr., Avotu 43—6.
— Nina, Bmtn., Adolfa 2—8/9.
— O., Obering., Kalnciema 31. Tel. 98041.
— Olga, Rēveles 39—2.
— Olga, barmh. Schw., Miera 3—16.
— Olga, Bmtn., Zvaigžņu 6—1.
— Olga, Kont., Pulkv. Briežža 13.
— Olga, Schndrn., Kalnciema 15—3.
— Olga, Strick., l. Piena 9—15.
— Olga, Teleph., Bruņinieku 39—6.
— Olga, Verk., Avotu 9—13.
— Osk., Marijas 59—3.
— Osk., Vecā Jelgavas 16—2.
— Osk., Agent, Švarcmuižas 9—11.
— Osk., Schrifts., Rumpmuižas ielā 14—10.
— Osw., Stud., Parka 6—18.
— Ottilie, Bruņinieku 28—38.
— Ottilie, Meža 4—1.
— Ottilie, Phot., Hapsalas 12—41.
— Ottilie, Schndrn., l. Altonavas ielā 28—2.
— Otto, Ing., Aspazijas bulv. 3. — Kalnciema 32-a—1.
— Otto, Kont., Pulkv. Brieža 13—23.
— Otto, Masch., Ģimnastikas 24—5.
— Ottokar, Agent, Alberta 1—7.
— Paul, Dir. d. A.-G. F. W. Nather, Duntes 36/40.
— Paul, Sänger, Artilerijas 2/4—7.
— Pauline, Verk., Bruņinieku 39—6.
— Percy, Revis.-Geh., Kaļķu 13—4.
— Pet., Vagonu 12—4.
— Pet., Brieftr., Kr. Barona 2—12.
— Pet., B. Bmt., Stabu 45—11.
— Pet., Kass., Marijas 18—5.
— Pet., Kur., Tērbatas 63—6.
— Pet., Wächt., Šarlotes 40—11.
— Philipp, Zuschläg., Bruņinieku ielā 91—18.
— Reinh., Fleisch., Valmieras 26—2.
— Renate, Kont., Brīvības 10/12—18.

— Rich., Maler, Tēraudlietuves 9—10.
— Rich., Opt., Raiņa bulv. 25—10.
— Rob., Kfm., Valdemāra 11—14.
— Rob., Schloss., Tvaika 90—53.
— Rob., Schuhm., Rudolfa 1—59.
— Roman, Lehr., Blaumaņa 25—4.
— Rosalie, Rēveles 87—4.
— Rud., Inh. d. Maschinen- u. Appate-Fabr. R. Schmidt, Valdemāra ielā 53—22.
— Rud., Kont., Valguma 38—4.
— Rud., Schloss., Brīvības 174—78.
— Rud., Schloss., Vidzemes šosejā 23/25—14.
— Rud., Schuhm., Rumpmuižas ielā 14—10.
— Rud., Techn., Ģertrūdes 81—3.
— Rud., Verk., Valdemāra 24—23.
— Samuel, Schloss., Lāčplēša 114—12
— Schanno, Töpfer, Lienes 25—8.
— Selma, Augustines 1—7.
— Selma, Bmt., Lāčplēša 7—9.
— Selma, Kont., Kr. Barona 21—1.
— Selma, Plätt., Daugavgrīvas ielā 18-g—9.
— Selma, Stud., Brīvības 94—28.
— Selma, Verk., Pērnavas 29—68-b.
— Selma, Verk., Torņu 25—4.
— Senta, Stud., Tērbatas 6/8—11.
— Sophie, Alberta 8—6.
— Sophie, Rēveles 81—52.
— Sophie, Verk., Meža 4-a—3-a.
— Soren, Bmt., Brīvības 93—13.
— Theod., Insp., Lāčplēša 13—9.
— Theod., Tischl., Jutas 11—5..
— Valerie, Kass., Alberta 1—7.
— Victor, Kont., Zaļā 3—2.
— Walfr., Bmt., Matīsa 141—1.
— Walth., Sattl., Lauku 3—50.
— Wera, barmh. Schw., Miera 3—16.
— Wilh., Bmt., Stabu 65—29.
— Wilh., Chauff., Ģertrūdes 109—25.
— Wilh., Chem., Ģertrūdes 87—2.
— Wilh., Fleisch., Ģertrūdes 105—18.
— Wilh., Kont., Daugavgrīvas 32—4.
— Wilh., Kfm., Dzirnavu 123—16.
— Wilh., Kont., Karlines 16—10.
— Wilh., Schrifts., Parka 4—9.
— Wilh., Stud., Jāņa 7—1.
— Wilh., Uhrm., Brīvības 40—36.
— Wilhelmine, Schndrn., Pokrova ielā 10—8.
— Wilhelmine, Schndrn., Rēveles ielā 33—1.
— Willy, Bäcker, Avotu 53/55—28.
— Willy, Geschäftsf., Marijas ielā 83/85—43.
— Willy, Kondukt., Vidzemes šosejā 58—6.
— Willy, Korresp., Lāčplēša 65—4.
— Wold., Bahnbmt., Tēraudlietuves ielā 15—12.
— Wold., Bmt., Avotu 53/55—16.
— Wold., Eisendr., Grāvmuižas 2—19
— Wold., Geschäftsf., Zaķu 3—20.
— Wold., Kondukt., Stabu 8—15.
— Wold., Uhrm., Ģertrūdes 55—16.
— Wold., Verk., Mārstaļu 8—9.
Schmidt-Launitz, Igor, Kapt., Alberta ielā 8—6.
Schmidt-Petersohn, Lambert, Rev., Brīvības 81—5.
Schmidt-Zihrul, Ella, Hebamme, Marijas 10-a. Tel. 92361.
Schmidtchen, Anna, Wirtsch., Talsu ielā 7—3.
— Arth, l. Nometņu 38—1.
— Ed., Stud., Talsu 7—1.
— Ella, Schndrn., Kurmanova 21—1
— Erwin, Kont., Ormaņu 26—3.
— Friedr., Schuhm., Vidzemes šos. 66-d—12.
— Jahn, Schloss., Zāģeru 6—27.
— Nathalie, Slokas 11—4.
— Rob., Buchdr., Grāvmuižas 13—7.
— Wold., Buchh., Ormaņu 26—3.
Schmidten, Eva, Schndrn., Matīsa ielā 99—36.
Schmidtinsch, Mart., Schloss., Jumpravas krastmalā 11—5.
Schmidtmann, Dav., Zvaigžņu 9—5.
Schmidzen, Melanie, Pfl., Jelgavas šosejā 23/25—52.
Schmiedeberg, Hertha, Kont., Valdemāra 69-b—9.
— Karl, Metallarb., Kr. Barona ielā 109—19.
— Karl, Zimmerm., Augļu 11—1.
— Marie, Lehrn., Drustumuižas ielā 5-a—1.
— Marie, Stabu 27—11.
— Melanie, Lehrn., Drustumuižas ielā 5-a—1.
— Wilhelmine, Schndrn., Brīvības ielā 151—32.
— Wilma, Lehrn., V. Jelgavas 46/48—11.
— Wold., Buchdr., Augļu 11—2.
Schmieden, Lihba, Wäsch., Jelgavas šos. 18—31.
Schmiedenberg, Ed., Schloss., Kuģu ielā 22—92.
Schmieder, Joh., Schloss., Brīvības ielā 116—2.
Schmiedin, Wold., Bäcker, l. Maskavas 147—1.
Schmiedl, Anna, Inh. d. F-a A. Smiedl, Basteja b. 2—11.
Schmihden, Jahn, Schuhm., Rumpmuižas 16—13.
— Ludmilla, Audēju 9—5.
Schmihmann, Jahn, Schuhm., Kr. Barona 60—30.
Schmiling, Wold., Lehr., Vaļņu ielā 15—6.
Schmiller, Franz, Waldholzhdlr., Matīsa 11/13—15.
Schmit, Arv., Stud., Ganu 2—11.
— Aug., Bmt., Rēveles 35—65.
— Aug., Schloss., Krūzmuižas 3-a—5
— Georg, Buchh., Rēveles 35—64.
— Herm., Töpfer, Torņa 7—4.
— Jahn, Stud., Kr. Barona 76—25.
— Jahn, Schuhm., Pokrova 7/9—18.
— Joh., Direkt., Kuģu 11—16.
— Jul., Buchh., Rēveles 35—65.
— Lucie, Fris., Pokrova 7/9—18.
— Marie, Schndrn., Pērnavas ielā 12-b—8.
— Olga, Blaumaņa 8—14.
— Osk., Ganu 2—11.
— Pet., Fuhrm., Pokrova 7/9—18.
— Pet., Prof., Dzirnavu 31—6.
— Thekla, Stud., Ganu 2—11.
— Theod., Gerb., Volguntes 37.
Schmit-Petersohn, Gust., Ing., Brīvības 33—39.
Schmit-Schmitter, Paul, Stud., Dzirnavu 31—34.
Schmitchen, Agnes, Kont., Mūrnieku ielā 10—6.
— Arv., Techn., Matīsa 33—1.
— Mart., Bäcker, Mūrnieku 10—6.
Schmiter, Jahn, Bmt., Antonijas ielā 10—9.
Schmitinsch, Willy, Schuhm., Krāsotāju 29—3.
Schmitken, Christine, Dw., Marijas ielā 132—63.
Schmitko, Jak., Tischl., Rum žas 18—27.
Schmitkowitsch, Selda, Hndlrn. moteja 1-a—12.
— Schmitl, Edg., Mech., l. ielā 3—39.
Schmitmann, Hermine, Bmtn., ielā 4—7.
Schmitt, Ludw., Schweizer, Dz ielā 41—1.
Schmitzkowsky, Edwin, Stud., bu 66—2.
Schmitzit, Konr., Bmt., Lāčple ielā 62/66—54.
Schmizuk, Victoria, Buchb., L torijas 9—21.
Schmoga, Jahn, Maurer, Avotu
Schmorgan, Aron, l. Peldu
Schmorgon, Abe, Zunahtm., l. sādu 26—26.
— Dav., Verk., l. Palisādu
— Feiwus, Schuhm., l. Palis ielā 26—25.
— Isr., Lehrl., Kungu 30-a—
— Schneer-Salam., Schuhm., ielā 30-a—15.
Schmotkin, Salm., Holzbr., K nova 20-b—28.
Schmudse, Marie, Pētersalas
Schmulowitz, Jawitz u. Isjemin u. Baumaterial, Inh.: Isaak lowitz, Jossel Jawitz u. Isjemin, Lāčplēša 38. Tel. Lager: Maskavas 48.
Z. F. Schmuelowitz. H. IV., Hüte u. Zubehör, l. Kal
Schmuelowitz, Z. F., Inh. d. F. Schmuelowitz, Ģertrūdes
Schmuelsohn, Fisel, Kfm., B ielā 97—8.
— Frieda, Hsbn., Patvērsmes
— Jos., cand. rer. merc., Brī ielā 97—8.
Schmuelson, Anna, Feldsch., R cības ielā 3—12.
— Schlom, Kont., Rūpniecības
Schmuilow, Abr., Zahnarzt, T ielā 28—2. Tel. 98908.
Schmuilowitsch, Jossel, m. K ielā 1/3—12.
— Kalman, Fris., Marstaļu
— Mich., Stud., m. Kaleju
Schmukin, Mal., Ģertrūdes
Schmukler, Ber, Stud., Mat ielā 119—3.
— Behr, Stud., Strūgu 2—4.
— Salm., Kfm., Valdemāra Tel. 95034.
— Schloma, Schndr., l. Mas ielā 79—11.
— Srol, Wächt., Matīsa 119
Schmulan, Chasja, Pharm., A ielā 16—19.
Schmulawitz, Samuel, Kfm., K rona 37—5.
Schmulder, Wold., Ing., Dzi ielā 67—13.
Schmuljan u. Kiwull, H. III., tur u. Kommiss., Inh.: B Schmuljan u. Peter-Georg Šķūņu ielā 4, Tel. 20364. Adr.: „Dernard“, Postfac
Schmuljan u. Sommer-Horst, handel, Inh.: Rich. Somme u. Moses Schmuljan, l. P 7—4.
B. u. J. Schmuljan. H. I., Holzhandel u. Holzbearb fabr., Inh.: Boris u. Isaak

jan, Kontor: l. Grēcinieku ielā 3. Tel. 23395-93490 u. 22795-96095. Tel.-Adr.: „Borisak“, Fabrik: Konzuļa 1-a.
muljan, Abr., Industr., Ģertrūdes ielā 9—6.
Aron, Hsb., Valdemāra 19—2.
Aron, Kont.-Inh., Raiņa b. 31—9.
Aron, Kfm., Valdemāra 19—2.
Bernh., Mitinh. d. F-a Schmuljan u. Kiwull, Brīvības 93—18. Tel. 93575.
Boris, Mitinh. d. F-a B. u. J. Schmuljan, Lāčplēša ielā 11—3. Tel. 90497.
Boris, Kfm., Mārstaļu 2/4—12.
Fanny, Wirt., Elizabetes 33—8.
Gitta, Lāčplēša 11—4.
Isaak, Mitinh. d. F-a B. u. J. Schmuljan, Alberta 9. Tel. 91776.
Isaak, Kfm., Lāčplēša 13—4.
Isidor, Kfm., Mārstaļu 2/4—12.
Jossel, Kfm., Alberta 9—3.
Leop., Kont., Alberta 9—3.
Minna, Elizabetes 33—8.
Moses, Mitinh. d. F-a Schmuljan, u. Sommer-Horst, Raiņa bulv. 31—9. Tel. 20618.
Nachum, Schuhm., Tilta 3—2.
Nowack, Kfm., Elizabetes 33—9.
Salom., Prokurst, Alberta 9—3.
Sam, Stud., Elizabetes 33—9.
mulko, Alex., Kom., Stat. Dünaufer, C. 16—11.
mulowitsch, Abr., Lāčplēša ielā 116—41.
Gita, Vilandes 3—20.
Hode, l. Maskavas 54—6.
Isaak, Ing., Ganību 6, Tel. 96310.
Isaak, Kfm., Ganu 6—16.
Itzig, Makler, Mārstaļu 15—5.
Jetty, Hndlrn., Marijas 12—19.
Jossel, Kfm., Marijas 12—19.
Mowscha, Buchh., Ģertrūdes ielā 69/71—75.
Noch., Kfm., Ģertrūdes 60—15.
Raphael, Schuhm., Kurmanova ielā 6-a—4.
Schifre, Schndrn., l. Maskavas ielā 61—3.
Scholem, Bäck., l. Maskavas ielā 61—3.
ch **Schmulowitz,** Bäckerei, Maskavas 61.
an **Schmulowitz,** Frisiersalon, Ķeniņu 10.
mulowitz, Hirsch, Bäck., l. Maskavas 61—2.
Nik., Kfm., Ģertrūdes 60—1. Tel. 96779.
Raphael, Kfm., Jura Alunana ielā 2-a—3.
murlo, Wold., Dw., Vēžu ielā 9/11—2.
a **Schmuskin,** Garderobenhdlg., Marijas 16. Tel. 96557.
muskin, Leib, Kfm., Blaumaņa ielā 29—12.
muschkowitsch, Bernh., Schndr., Aldaru 6—6.
Perle, Hebamme, Brīvības 121—29
muschkowitz, Chaim, Buchh., Lāčplēša 18—13.
ser, Kfm., Bruņinieku 6—7.
Abr., Schndr., Lāčplēša 116—10.
abel, Alex., Bmt., Kr. Barona ielā 19—2.
abowitsch, Helmut, Lehrl., Marijas 31—38.
Wilhelmine, Marijas 31—38.

Schnabowitz, Auguste, Brīvības ielā 144—44.
— Bruno, Buchh., Marijas 113—5.
— Georg, Verw., Krusta 1—1.
— Konst., Avotu 32—2.
— Melchior, Techn., Ausekļa 2—14.
Schnahbel, Jahn, Fuhrm., Vārnu ielā 6—15.
A. Schnakenburg, Lithographie, Inh.: Alex. Schnakenburgs, Nachlassmasse Mārstaļu 5. Tel. 20772.
Schnakenburg, Bernh., Landw., Ausekļa 7—10.
— Elisabeth, Zahnärztin, Vaļņu ielā 22-a—13.
— Eugen, Landw., Ausekļa 7—10.
— Fedor, Ing., Prok. u. Dir.-Kand. d. A./G. d. Rigaer Oelmühle, vorm. Wm. Hartmann, Tel. 92070 V. Jelgavas 21/25—1.
— Hubert, Tax., Basteja b. 9/10.
— Kurt, Ing., Dzirnavu 37.
— Margarethe, Pulkv. Brieža 8—10.
— Tony, Buchh., Basteja b. 9/10.
— Walther, Exped., Basteja b. 9/10.
— Wold., Ing., Kalnciema 2-b—49.
Schnatz, Valerius, Buchh., Brīvības ielā 50—5.
Schnatze, Klaus, Mārstaļu 2/4.
Schneder, Hirsch, Schndr., Lāčplēša 59—52.
Schneder, Jahn, Tischl., Jaunpils ielā 8—1.
Schnee, Ed., Schndr., Priežu 2—4.
— Emilie, Erzieh., Raiņa b. 31—9.
— Eugen, Vasaras 13.
— Hugo, Fuhrm., Matīsa 46-a—7.
— Kurt, Red., Meža 4—9.
— Margarete, Meža 4—9.
— Olga, Miera 41—9.
— Pauline, Schndrn., Miera 41—9.
— Wolfg., Bmt., Miera 41—9.
Schneebach, Adonis, Mech., Bērzmuižas 15—8.
— Arv., Kfm., Palasta 8—3.
— E. P., Inh. d. Farbenfabr. „Latsab“, l. Grēcinieku 31. Tel. 22152, 96252.
— Heinr., Tischl., Avotu 31—6.
— Karl, Bmt., Ķīšezera 11/13—2.
— Wlad., Kelln., Ģertrūdes ielā 113—48.
Schneeberg, Gottfr., Miera 4—6.
Schneemann, Adalbert, Dt. Konsul, Kaktu 1—1. Tel. 92993.
Schneer, Esther, l. Maskavas 59—8.
— Leibe, Holzbr., Ģertrūdes 90—6.
Schneeweiss, Jank., Wächt., Sarkanā ielā 2—12.
— Leiba, Brīvības 64/66.
— Roche, Verk., Sarkanā 2—12.
Schnegas, Jahn, Schloss., Hospitāļa ielā 37—5.
— Marie, Schuhm., Hospitāļa 37—6.
Schneidebusch, Jak., Zimmerm., Kojsalas 25—36.

Ed. Schneider

Brīvības ielā 34 Tel. 93039
An- und Verkauf von Briefmarken
und Münzen aller Länder
KATALOG-VERLAG

Ed. Schneider, Marken u. Münnzen, Brīvības 34. Tel. 93039.
Emil Schneider, Agentur, Eisen, Stahl- w. usw., Inh.: Emil Schneider, Raiņa bulv. 2—8. Tel. 23124/91490
J. Schneider, Tapezierer-Werkst., Kalpaka bulv. 10. Tel. 21497.
Jankel Schneider, Herren garder.-Werkst., Vaļņu 26. Tel. 20301.
L. Schneider, Eisenbeton u. Bauindustrie, Inh.: Ludwig Schneider, Raiņa bulv. 2. Tel. 23760/95310.
S. Schneider, „Laborat. Leo“ Chem.-techn. Laborat. in Vertret. d. Leo-Werke A. G. Dresden, Inh.: Scholom Schneider, Teatra ielā 6. Tel. 22235/94235.
Schneider u. Schir, Buch- u. Schreibmater.-Handl., Dzirnavu ielā 39. Tel. 91326.
Schneider, A., Valdemāra 67-a. Tel. 96330.
— Abr., Zahnarzt, Elizabetes 12—1
— Adolf, Bmt., Ģertrūdes 121—47.
— Adolf, Kondit., Tērbatas 54—2.
— Aizik, Ing., Vaļņu 26—7.
— Alex., Ind., Matīsa 32—1.
— Alex., Kont., Hanzas 4—60.
— Alex., Mont., Rēveles 32—12.
— Alfr., Buchh., Avotu 23—10.
— Alide, Kont., Brīvības 14—13.
— Anna, m. Nometņu 44—10.
— Anna, Fris., Cēsu 11—15.
— Art., Bmt., Lāčplēša 52/54—57.
— Auser, Verk., Lāčplēša 116—36.
— Beines, Verk., Marijas 10—92.
— Benj., Geschäftsf., Marijas ielā 25/27—9.
— Benj., Schndr., Brīvības 154—8.
— Benj., Schndr., Brīvības 190—2.
— Brenz, Wächter, Tilta 30—4.
— Chatzkel, Verk., l. Maskavas ielā 44—4.
— Christian, Akmeņu 9/11—3.
— Christine, Cēsu 11—15.
— Christine, Schndrn., Zaldātu C ielā 13—7.
— Debora, Elizabetes 2—10.
— Dietrich, Stud., Karlinas 1-b—4.
— Dusia, Schndrn., Valguma 1—2.
— Edg., Kont., Elizabetes 12—1.
— Ed., Kfm., Brīvības 34—24.
— Ed., Bmt., l. Jēkaba 24—21.
— Edwin, Bmt., Lāčplēša 52/54—57.
— Elias, Fabrikinh., Aku 5/7—2.
— Elisabete, Lehrn., Baložu 33—5.
— Elsa, Citadeles 2—7.
— Elsa, Lehrn., l. Ķēniņu 3—4.
— Emil, Kfm., Raiņa b. 2—8.
— Emilie, Erzieh., Duntes 28—1/2
— Emilie, Verk., Valmieras 32—16.
— Erich, Kaļķu 11. Tel. 20182.
— Erich, Inh. d. F-ma W. S. Alichanow, Kr. Barona 30—2.
— Erich, Kfm., Kr. Barona 30—2.
— Eug., Stud., Elizabetes 12—1.
— Friedr., Kellner, Ģertrūdes 51—17.
— Georg, Holzschn., Sparģeļu 5—22.
— Georg, Kont., Pērnavas 15—21.
— Gerhard, Kont., Hanzas 4—8.
— Gertrud, barmh. Schw., Lāčplēša ielā 1—10/11.
— Girs, Lehrl., Valguma 1—2.
— Gust., Böttcher, Kr. Barona ielā 74—2.
— Gust., Ing., Valdemāra 69-a—16.
— Gust., Meist., Stabu 115/117—12.
— Gust., Tischl., Vidzemes šosejā 28—6.
— Hackel, Kfm., l. Maskavas 104—19
— Heinr., Brīvības 40—35.
— Heinr., Eisendr., m. Vējzaķsalas 61—9.
— Heinr., Schndr., l. Maskavas ielā 81/83—7.

— Herm., Verk., Akas 8—8.
— Hirsch, Kfm., Marijas 28—16.
— Ida, Schndrn., Brīvības 125—19.
— Ilse, Ģimnastikas 3—5.
— Ilse, Lehrn., Kr. Barona 31-a—3.
— Isaak, Techn., Dzirnavu 62—6.
— Isaak, Uhrm. Mstr., Marijas ielā 56/58—15.
— Israel, Zunahtm., Ģertrūdes ielā 36—5.
— Jahn, Kass., Stērstes 27—1.
— Jahn, Schndr., Vaļņu 26—7.
— Jak., Dw., Hanzas 4—60.
— Jak., Kfm., Baznīcas 27/29—9.
— Jak., Masch.-Mstr., l. Nometņu ielā 59—2.
— Jak., Pred., Brīvības 11—18.
— James, Kontr., Merķela 1—6.
— Jankel, Klempn., Sadovņikova ielā 37—18.
— Jankel, Inh. d. F-a Schneider, Vaļņu 26—7.
— Jankel, Schndr., Brīvības 125—15.
— Joh., Arzt, Brīvības 28—9. Tel. 98793.
— Joh., Dw., Skolas 25—22.
— Joh., Koch, Matīsa 86—10.
— Joh., Lithogr., Sparģeļu 5—22.
— Joh., Maler, Kojsalas 25—41.
— Joh., Stud., Brīvības 11—18.
— Joh., Tapez., Skolas 25—36.
— Jossel, Kfm., Akas 8—8.
— Josel, Zunahtm., l. Maskavas ielā 106—33.
— Julie, Klavierlehrn., Raiņa bulvarī 15—9.
— Jur., Bmt., Viļipa 4—7.
— Karl, Färber, Kr. Barona 81—16.
— Karoline, Strick., Krāsotāju 15—22
— Karoline, Teleph., Merķeļa 1—6.
— Klara, Elizabetes 11—19.
— Kopka, Kfm., Matīsa 38—21.
— L., Inh. d. F-ma L. Schneider, Raiņa bulv. 2. Tel. 23760/95310.
— Leiser, Fleisch., Matīsa 119—12.
— Leiser Kfm., Valguma 1—2.
— Lilly, Bahnbmtn., Jelgavas ielā 13-b—6.
— Magdalene, Stud., Brīvības 11—18.
— Margarethe, Schndrn., Valdemāra ielā 67-a—16.
— Marie, Hospitāļa 4—7.
— Melanie, Pērnavas 15—21.
— Mira, Schuhm., l. Maskavas ielā 44—4.
— Mord., Mützenm., Ģertrūdes ielā 22/24—25.
— Noima, Kfm., Marijas 10—59.
— Ottilie, Hanzas 4—8.
— Paul, Kfm., Vidzemes šos. 11—15.
— Pere, Brīvības 125—19.
— Pet., Bmt., Ausekļa 9—11.
— Predel, Kfm., Matīsa 38—34.
— R., Marijas 11.
— Reinh., Kfm., Elīzabetes 11—19.
— Rich., Stud., Baložu 33—5.
— Rud., Brauer, l. Kandavas 172—2.
— Rud., Tischl., Robežu 9-a—9.
— Salam, .Vaļņu 30—12-a.
— Samuel, Marijas 19—1-a.
— Sarah, l. Ķēniņu 12—17.
— Sarah, Kass., Vaļņu 30—12-a.
— Schmerl, Schndr., Lāčplēša 110—6
— Schmuel, Zunahtm., l. Maskavas ielā 106—33.
— Schmuel, Kfm., Marijas 10—59.
— Scholom, Inh. d. Labor. „Leo", Vaļņu 30.
— Selma, l. Ķēniņu 12—17.
— Selma, Bmtn., Hospitāļa 15—10.
— Selma, Plätt., Ģertrūdes 106—30.
— Selma, Strick., Stabu 38—2.
— Simel, Klmpn., Vaļņu 30—12-a.
— Sophie, Schndrn., Brīvības ielā 125—19.
— Sore, Jēkabpils 9—11.
— Tatjana, Heb., Kaļķu 36—4.
— Wera, Schndrn., Tērbatas ielā 23/25—40.
— Willy, Drog., Bruņinieku 72—46.
— Wold., Kfm., Mednieku 4—15.
Schneidereit, Marie, m. Maskavas ielā 23—5.
Schneidermann, Abr., Holzbr., Lāčplēša 116—20.
— Awsej, Brak., l. Kaleju 6—8.
— Itzig, Brak., Rēveles 57—20.
— Jak., Meist., Skolas 22—16.
— Pinchel, Schrifts., Blaumaņa 12—30
— Sarah, Stud., Skolas 22—16.
Schneier, Abr., Zunahtm., Avotu ielā 46/48—11.
— Gasa, Avotu 16-a—15.
— Jankel, Schndr., Dzirnavu 159—19
Schneiwan, Leiba, Mitinh. d. Sägem. „Titan", Brīvības 60/66—37.
Schnek, Karoline, Ernestīnes 24—2.
— Olga, Schndrn., Ernestīnes 24—2.
Schnel, Al-dra, Tērbatas 41/43—4.
— Olga, Kont., Tērbatas 41/43—4.
Schnell, Olga, Schndrn., Rēveles 3—7
— Pet., Stud., Rēveles 3—7.
Schnelle Ärztliche Hilfe, Ērgļu ielā 3. Tel. 99000.
Schnep, Leontina, Strick., Ģertrūdes ielā 129—16.
Schnepo, Rud., Schuhm., Ieroču ielā 9—12.
Schneppe, Margarethe, Hospitāla ielā 22—64.
Schnepst, Ant., Kfm., Hospitāļa ielā 22—3.
— Leon, Fuhrm., Hospitāļa 16—25.
Schner Chaim, Schndr., l. Maskavas ielā 71/73—4.
— Leopold, Bmt., Baznīcas 7—2.
Schneur, Abram, Stud., l. Maskavas 32/34—21.
— Salman, Stud., l. Maskavas ielā 32/34—21.
Schnew, Mos., Schndr., Elijas 14—5.
T. Schnickwäldt, Schuhfabrik, Inh.: Theod. Schnickwaldt, Martas 9. Tel. 93232, Tirgoņu 22, Tel. 20411.
Schnickwaldt, E., Hebamme, Tirgoņu 22. Tel. 20411.
— T., Inh. d. Schuhfabr. T. Schnickwaldt, Tirgoņu 22. Tel. 20411.
Schnider, Emilie, Kont., Volguntes ielā 15—4.
Schniebel, Jul., Schloss., Pērnavas ielā 29—60.
Schnier, Aron, Verk., Jēzus-baznīcas 6—3.
— Israel, Schndrn., Jēzus-baznīcas ielā 6—3.
Schniker, Nanny, Valdemāra 85—5.
Schnin, Arth., Kfm., Valmieras 15—1
Schnipis, Jos., Schuhm., Dzirnavu ielā 13—12.
— Mariana, Schndrn., Dzirnavu ielā 13—12.
Schnipsts, Emilie, Vecpels. 1—2.
— Jahn, Bmt., Vecpils. 1—2.
Schniras, Kasim., Masch., Hospitāļa ielā 22—58.
Schnite, Jahn, Schloss., m. Maskavas 13—8.
Schnitke, Wold., Stud., Rīdzenes ielā 4—10.
Schnitkus, Wold., Schloss., l. sādu 30—3.
Schnittke u. Pines, Holzhandel, Rich. Pines u. Samuel Sch Brēmiešu 9, Tel. 23486/980
Schnittke, Rich., Mitinh. d. Schnittke u. Pines, Brīvība 135—6.
Schnitzkowsky, Georg, Bäcker, pieru 3—5.
Schnobel, Anna, Rēveles 81—
— Joh., Bankbmt., Rēveles
Schnocheimer, Alfons, Schlossņinieku 115—104.
Schnore, Adolf, Fuhrm., Kal ielā 145—1.
— Agnes, Hsb., Elizabetes 8—
— Alb., Schmied, Jelgavas šos.
— Alfr., Schrifts., Bruņinieku ielā 119—16.
— Alice, Kont., Stabu 29—4.
— Amalie, Stabu 29—41.
— Austra, Verk., Vidzemes 19—12.
— Christoph, Fuhrm., Priežu
— Dagm., Kont., Stabu 29—
— Ed., Fleisch., Kalnciema
— Emilie, Šķūņu 22—8.
— Grete, Dw., Brīvības 170—
— J., Lapu 15.
— Jahn, Eisendr., Vidzemes jā 19—12.
— Jahn, Kfm., Bauskas ielā
— Jahn, Kapt., Skolas 22—4.
— Jak., Hsb., Tulas 10—1.
— Jeannot, Schndrn., Patvērsm ielā 22—34.
— Karoline, Lehr., Irbenes
— Katherine, Hsb., Daugavgrnīcas 16.
— Lucie, Hdlrn., Bērzu 12—
— Lucie, Kont., Bruņinieku 11
— Luise, Hdlrn., Meža 4—
— Mart., Eisenb., Olives 13—
— Mart., Fuhrm., Rēveles
— Mich., Dw., Alises 4—3.
— Minna, Schndrn., Zvaigžņu ielā 22—12.
— Nik., Seem., Stabu 29—41.
— Olga, Stud., Lāčplēša 47—
— Pet., Kapt., Skolas 22—4.
— R., Stud., Strēlnieku 9—11.
— Selma, Bmtn., Jelgavas šos.
— Selma, Teleph., Tērbatas
— Willy, Lehr., Irbenes 5-b—
Schnore-Bulmer, Hans, Bmt., rona 133—5.
Schnorin, Alex., Geschäftsf., ielā 6—23.
— Alfr., Lehrl., Mārupes 5-
— Ella, Oekon., Bruņinieku
— Emilie, Schuhm., Ventspils ielā 4—41.
— Erna, m. Nometņu 41—3.
— Ernestine, Bmtn., l. Grēcin ielā 24—4.
— Jak., Dw., l. Altonavas 7
— Luise, Viļņas 18—1.
— Louise, Dw., l. Grēcinieku
— Pet., Böttch., Mārupes 5-
— Pet., Böttch., Ventspils 4—
— Jahn, Bmt., Vārnu 22—5-a
— Willy, Lehrl., Mārupes 5-a
Schnorneeks, Karl, Messer, ielā 8—6.
Schnuck, Adnine, Wirtin, Eli ielā 14—16.
Schnuk, Ed., Chauff., Alekša
Schnurberg, Jul., Töpf., l. ielā 7—6.

nurbus, Leontine, Brīvības ielā 136/138—37.

C. W. Schoch

andelsgärtnerei u. Samenhandlung

Kontor: Gr. Sandstr. 8/10
Tel. 23529, 92391. Postfach 43
aumschulen in Kurtenhof
Siehe Inserat Seite A 20

W. Schoch, Samenhdlg., Inh.: Pet. Balodis, l. Smilšu ielā 8/10. Tel. 23521/92391.

rnst Schoch AGENTUREN
Brīvības ielā 31
Tel. 92586

nst Schoch, Brīvības 31. Tel.. 92586
ochen, Beile, Schndr., l. Maskavas 19—8.
Judel, Kfm., Bruņinieku 75—7.
ochlowsky, Marie, Kont., Strēlnieku 15—1.
Sara, Verk., Strēlnieku 15—1.
ochowski, Mia, Kass., Strēlnieku 15—1.
odfin, Milda, Fris., Daugavgrīvas ielā 32—8.
oedler, Elise, Kont., Matīsa ielā 87—1/3.
Julie, Kont., Matīsa 87—1/3.
Karl, Buchh., Raiņa b. 2—22.
Theod., Bmt., Matīsa 87—1/3.
öfer, Liese, Web., Cementu 5—2.
oeler, Lothar, vereid. Rechtsanw., Ausekļa 9—14, Büro Raiņa bulv. 7, Tel. 20574, Spr. v. 9½—11.
öljar, Eug., Joun., Alberta 9—1.
niel Schön, Holzhandel, Šoneru u. Kuģu ielu stūrī, Tel. 93667.
ndel Schön, Lebensmittelhdlg., Kungu 12.
ön, A., l. Monetu 6.
Abe, Kfm., Stabu 6—8.
Aisik, Kurmanova 10.
Daniel, Kfm., Stabu 6—6.
Gusta, Verk., Lāčplēša 61—17.
Jetty, Kont., Mārstaļu 24—11.
Jos., Kfm., Karlines 25—6.
Jos., Verk., Stabu 6—6.
Marie, Hdlrn., Kr. Barona 80—54.
Meier, Kfm., Brīvības 71/73—7.
Mendel, Kungu 12.
Rebekka, Verk., Mārstaļu 24—11.
Rubin, Kfm., Brīvības 71/73—7.
Zisla, Stud., Karlines 25—6.
Schönbar, G. V., Damenhutsal., Inh.: Samuel Schönbar, l. Kaleju 30.
önbar, Sam., Inh. d. F-a S. Schönbar, Kaleju 30—4.
Schoenberg, Agentur, Inh.: Andr. Schoenberg, Franz Ehrenpreiss u. Alfr. Hensel. Šķūņu ielā 17. Tel. 23996/94696.
oenberg, Andr., Kfm., l. Jaunielā 13—2.

Schönberg, Anna, Kr. Barona ielā 20/22—20.
— Anna, Schndrn., Pētersalas ielā 14-a—18.
— Annethe, Dzirnavu 42—6.
— Aug., Messer, l. Kaleju 62—6.
— Edith, Kont., Skolas 12—15.
— Ed., Aufs., Klusā 21—34.
— Elisabeth, Krkpfleg., Bruņinieku 5.
— Emilie, Verk., Bruņinieku 6—12.
— Georg, Tischl., Rēveles 77—30.
— Helma, Verk., Kr. Barona ielā 20/22—20.
— Hugo, Dir., Lāčplēša 35—12.
— Irma, Schndrn., Dzirnavu 18—23.
— Isr., Kfm., Marijas 49—26.
— Jahn, Mont., Brīvības 149—57.
— Jenny, Stabu 57—20.
— Joh., Küstler, Raiņa b. 31—8.
— Joh., Stud., Stabu 20—7.
— Julie, Rēveles 12—1.
— Karl, Chefs Geh. d. Postamts, Stabu 67/69—8.
— Karl, Kont., Bruņinieku 5.
— Karin, barmh. Schw., Artilerijas ielā 3—31.
— Katharina, Ģertrūdes 56—10.
— Leib, Marijas 49—26.
— Lilly, Bmtn., Ģertrūdes 56—10.
— Lydia, Kont., Skolas 25—36-a.
— Milda, Fridriķa 9—1.
— Mord., Marijas 49—26.
— Olga, Kass., Bruņinieku 6—12.
— Pauline, Dzirnavu 18—23.
— Ruth, Strick., Zvaigžņu 18—6.
— Schmul, Skolas 12—15.
— Sigurd, Stud., Raiņa b. 31—8.
— Therese, Bruņinieku
— Theodosia, Kont., Skolas 25—36-a.
— Trina, Pētersalas 14-a—18.
— W., Arzt, Raiņa b. 7.
— Wilh., Kontr., Fridriķa 9—1.
— Willy, Maler, Marijas 125—48.
— Willy, Poliz., Mikus 16.
— Wold., Chauff., Pērnavas 22—9.
David Schönberger, Fettsied., Lopkautuves 1.
Schönberger, Dav., Ag., Stabu ielā 46/48—24.
— Ente, Merķeļa 7—1.
— Joh., Kont., Stabu 49-a—29.
— Phil., Stud., Kr. Barona 40—12.
Schönbrunn, Joh., Tischl., Augustines 13—24.
Schönfeld, Aldona, Korrektr., Kalnciema 32-a—9.
— Eug., Verk., Artilerijas 3—11.
— Joh., Buchh., Bruņinieku 44/46—64
— Karl, Ltn., Stabu 83/85—21.
— Lewin, Arzt, Atgāzenes 20-a.
— Lisa, barmh. Schw., Sadovņikova ielā 39—21.
— Wold., Bmt., Bruņinieku 71—68.

Akt. Ges.

G. Schönfeldt

Riga, Sünderstrasse 14
Gegr. im Jahre 1872

Telephone:
Kontor 21118, 91417
Stahl- u. Kurzwaren-Abt. 21137, 94642
Papier- u. Schreibw. Abt. 22925, 93925

LAGER IN:

Eisen- und Stahlwaren
Kurz- und Galanteriewaren
Papier- u. Schreibwaren

Akt.-Ges. G. Schönfeldt, H. I., Galanterie-, Stahl- u. Schreibw., Glieder d. Verwalt.: D. Schönfeldt, M. Schönfeldt, S. Gurewitsch, H. Lewy, l. Grēcinieku 14. Tel.: Kontor: 21118, Stahlw. 21137. Schreibw.: 22925/93925, Tel.-Adr.: Schönfeldt-Sünderstr.
Karl Schönfeldt, Frisiersalon, l. Ķēniņu 35.
L. Heinr., Schönfeldt, Techn. Bureau, Tirgoņu 5. Tel. 21333.
Schönfeldt, Alfr., Lehr., Ausekļa ielā 5—16.
— Anna, Schuhlverw., Bērzu 8—1.
— Dorothea, Kfm., Basteļa b. 6—3.
— Heinr., Inh. d. F-a Heinr. Schönfeldt, Antonijas 4, Tel. 20173.
— Jul., Kfm., Brīvības 30—3.
— Jul., Lehr., Bērzu 8—1.
— L., Dr., Heilanstalt, Atgāzenes 20-a, Tel. 94524.
— Marie, Hsbs., Jelgavas šos. 47—1.
— Mich., Disp. Dir. d. A./Ges. Schönfeldt, Elizabetes 10-a—4. Tel. 94649.
— Minna, Verk., Augustines 13—47.
— Mord., Buchh., Parka 8—16.
Schöngardt, Alex., Bodenmstr., Kalķu ielā 9—1-a.
Schönhof, Gust., Mont., Stabu ielā 116—68.
Schönhoff, Jahn, Bäck., Uniona ielā 8—21.
Schöning, Joh., Kontr., Lāčplēša ielā 90—1.
Schoenke, Heinr., Lehrl., Garā ielā 24—6.
Schoepf, Louise, Ģertrūdes 7—2.
Schöpff, Gust., Kfm., Vilandes ielā 3-a—22.
Schoepff, Irene, Kont., Palasta 3—4.
Schoepping, Wladimir, Kont., Eksporta 3—3.

Paul Schönwandt

Vertreter
Skandinavisk Kontrol A.-S.
Riga, kl. Neustr. 6. Tel. 22768, 98868

Paul Schönwandt, Agentur, Kommiss. u. Spedition, m. Jaunielā 6—5. Tel. 22768/98868.
Schönwandt, Paul, Inh. d. F-a Paul Schönwaldt, Brīvības 31. Tel. 98786.
Schofer Emanuel, Kfm., Kungu ielā 30—4.
— Itzig, Goldschm., Kungu 30—4.
Schoffler, Abr., Klempn., Stabu ielā 84—3.
Schogas, Marianne, Hsverw., m. Palisādu 8—57.
Schoh, Ernst, Buchh., Brīvības 31—13
Schoi, Haim, Schndr., l. Maskavas ielā 115—4.
Schoike, Jahn, Techn., Krūzmuižas ielā 5—1.
Schoka, Emma, Kont., Biķernieku ielā 42—7/8.
— Ernst, Stud., Biķernieku 42—7/8.
— Irma, Kont., Biķernieku 42—7/8.
— Marie, Schndrn., Biķernieku ielā 42—1.
Schokel, Julie, Hsb., Jēkabpils 1—1.
Schokin, Emma, Schndrn., Stabu ielā 51—15.
Scholder, Anna, Strick., Pērnavas ielā 13—4.

— Else, Schndrn., Pērnavas 13—4.
Scholemow, Leiba, Klempn., Rēveles 33—6.
Scholis, Jul., Fuhrm., Šarlotes 19—11.
Scholk, Abr., Verk., Sadovņikova ielā 17—15.
— Salman, Zunahtm., Sadovņikova ielā 17—15.
Scholkowsky, Alice, Sadovņikova ielā 39—44.
— Antonie, Köch., Sadovņikova ielā 20—2.
— Benigna, l. Nometņu 17—2.
— Leonid, l. Maskavas 80—34.
— Nik., Kfm., Lejas 5—9.
— Rob., Künstm., Lāčplēša 14—13.
Scholle, Selma, Buchh., Dzirnavu ielā 31—36.
Scholock, Sora, Kfm., l. Palisādu ielā 16—6.
Scholomow u. Co., Leder, Borsten u. Pelzwerk., Inh.: Mottel Scholomow, Berka Gabrilowitsch, Elizabetes 18. Tel. 90581/ u. 93481.
Scholomow, Abba, Schuhm., Skolas ielā 12—18.
— Mottel, Mitinh. d. F-a Scholomow u. Co., Blaumaņa 31—4. Tel. 91759.
Scholomowitz, Uri, Inh. d. F-ma Linde u. Scholomowitz Mārstaļu ielā 16—3.
Mendel Scholomsohn. Graveurwerkst., Marijas 31—26.
Scholomsohn, Golda, Schndrn., Marijas 31—41.
— Mendel, Grav., Marijas 31—26.
— Meer, Grav., Marijas 31—28.
— Scheia, Lehrn., Marijas 31—28.
Scholtkowsky, Lydia, Pērnavas ielā 27—103.
Robert Scholtz H. II., Pharmaz. Art. u. Verbandstoffe, Inh.: Rob. Scholtz, Bruņinieku 8-b—15. Tel. 95836.
Scholtz, Adda, Brīvības 51—15.
— Marie, Brīvības 51—15.
— Rob., Inh. d. F-a Rob. Scholtz, Bruņinieku 8-b—15.
— Theod., Kont., Bruņinieku 8-b—15.
Scholz, Anna, Stabu 8—6.
— Martha, Matīsa 46-a—4.
Schomaits, Hilda, Kont., Merķela ielā 11—8.
Schomann, Adam, Koch, Brīvības ielā 10/12—13.
— Osk., Brīvības 10/12—13.
Schomberg, Jak., Dw., Skolas ielā 17—2-a.
Schomer, Hirsch, Verk.. Brīvības ielā 196—6.
— Meijlech, Werkst.-Inh., Brīvības ielā 100—41.
— Samuel, Arzt, Marijas 28—14. Tel. 93903.
Schomka, Alwine, Kass., Stabu ielā 107—3.
Schongolowitz, Alex., Schuhm., Kalnciema 81—2.
— Jahn, Schuhm., Kalnciema 81—2.
— Konst., Schuhm., Kalnciema 81—2.
Schonwald, Mart., Axtion., Pokrova 7/9—12.
Schop, Domnika, Schndrn., Vitebskas ielā 29—6.
— Pet., Hsb., Schreyenbusch, II. Lin. 7.
Schopiro, Jos., Verk., Stabu 65—27.
— Soroch, Kalnciema 18—2.

Schopp, Willy, Buchh., l. Ķēniņu ielā 32—19.
— Wilh.-Meinh., Geschäftsf., Ķēniņa ielā 32—19.
Schops, Karl, Lehr., Lāčplēša 58—12.
Schor, Bunja, Buchh., Skolas 14—2.
— Chaim, Verk., Skolas 14—2.
— Morduch, Schndr., Skolas 14—2.
Schore, Sarah, Marijas 10—22.
Schorina, Marie, l. Maskavas 56—7.
Schormit, Anna, Schndrn., Lāčplēša ielā 27—11.
Schornorowski, Valentine, Schausp., Vilandes 4-a—10.
Schorochow, Al-dra, Hdlrn., Dzirnavu 37—36.
Schoromsky, Lucie, Schndrn., Krāsotāju 26—5.
Schorowsky, Agnes, l. Monetu ielā 9—4.
— Ed., l. Monetu 9—4.
Schorris, Jul., Techn., Dzirnavu ielā 55—11.
Robert Schortmann, Brot. u. Kuchenbäckerei, Kr. Barona 7. Tel. 96057
Schortmann, Rob., Kond. u. Bäck. Inh., Kr. Barona 5—6.
Schoschon, Morduch, Musik., Dzirnavu 138—4.
Schostak, Jos., Dw., Kr. Barona ielā 32—21.
— Kamilla, Kfm., Kr. Barona 32—21.
— Marie, Strick., Kr. Barona 32—21.
Schott, Anna, Schndrn., Zaļā 3—29.
— Arv., Bmt., Brīvības 84/86—8.
—, Jak., Verk., Hospitāļa 24-b—14.
Schoulkin, Rachmiel, Verk., Matīsa ielā 16—4.
Schourp, Erna, Tirgoņu 3—6.
„Špagat“, Seilerwerkst., Inhaber: Ephraim Slutzkin, Gogoļa 14.
Srul Schpaier, Viefuttu, Minsterejas ielā 8/10.
Schpak, Ignatt, l. Maskavas 18—2.
Schpakowsky, Elisabeth, Elizabetes ielā 24—27.
— Nadeschda, Kont., Elizabetes ielā 24—27.
Schpat, Ernst, Kont., Daugavpils ielā 72—8.
— Jahn, Daugavpils 72—8.
— Lydia, Verk., Daugavpils 72—8.
Schpehs, Christ., Bmt., Ventspils ielā 59—2.
Schpektorow, Dav., Kr. Barona 4—7.
—Schpengel, Benj., Aufs., Vilāņu ielā 14—35.
— Heinr., Schuhm., Vilāņu 14—55.
Schpier, Dora, Brīvības 32—4.
Schpiller, Emilie, Daugavgrīvas 28—7.
Schpiro, Honel, Kfm., Kungu 24—5.
— Max., Stud., Kungu 24—5.
Schprost, Konst., Wächt., Lāčplēša ielā 139—1.
— Wlad., Kass., Lāčplēša 139—1.
Schpungin, Raphael, Verw., Brīvības ielā 121—6.
Schrack, Anna, Kont., Tērbatas ielā 41/43—7.
Schrader, Arv., Bankbmt., Grobiņas ielā 3—1.
— Chr., Agent,. Artilerijas 52—23.
— Christoph, Revieraufs., Cēsu ielā 37—12.
— Else, Erzieh., Elizabetes 16—14.
— Eva, Kont., l. Pils ielā 21—1.
— Florian, Lehrl., l. Smilšu 32—3.
— Jahn, Buchh., l. Pils ielā 21—1.
— Jahn, Kont., Cēsu 37—3.
— Joh., Stud., l. Pils ielā 21—1.

— Marianne, Kass., Torņkalna 2—4.
— Paul, Bmt., Pulkv. Brieža 25
— Paul, Mech., Krāsotāju 21
Moses Schrage i/F. „Gentlema „Gentleman“.
Schrage, Chackel, Schuhm., Dz ielā 102-a—3.
— Dav., Prok. d. F-ma „Gentle Kaļķu 22. Tel. 21561.
— Eizik, Lehrl., Dzirnavu 102
— Ella, Schndrn., Dzirnavu 102
— Jak., Zunahtm., Lāčplēša 114
— Leibe, Zunahtm., Dzirnavu ielā 102-a—3.
— Mile, Lehrl., Dzirnavu 102
— Mord., Schndr., Lāčplēša 114
— Moses, Kfm., Kaļķu 22. Tel.
— R., Inh. d. F-ma „Gentle Kandavas 41-a. Tel. 91554.
— Rahel, Skolas 22—6.
— Siman, Schndr., l. Maskav ielā 50—11.
Schrager, Anna, Mstrn., Kr. B ielā 109—97.
Schrajber, Isak, Kfm., Ģildes kumā 4—11.
Schram, Dorothea, Bruņinieku ielā 115—108.
— Reinh., Schuhm., Bruņiniek ielā 115—108.
Schramck, Alois, Schndr., Lā ielā 6—20.
Schramm, Osw., Lehrl., Aspa bulv. 14—19.
— Reinart, Lehrl., Aspazijas 14—19.
Schratze, Faiwus, Hsverw., l. K vas 41-a—1.
Schrau, Elfriede, Lehrn., Lāčp ielā 27—24.
Schraum, Philipp, Tischl., As bulv. 14—19.
— Edm., Kondukt., Dārtas 1
Schreder, siehe auch Schroede
Schreder, Heinr., Embotes 21
— Irene, Web., Embotes 21—3
Schrehder, Karl, Bmt., l. Mas ielā 59—15.
Karl Schreiber, Delikatesswhdlg. vības 23. Tel. 97536.
Ottilie Schreiber, vorm. O. mann, Herstell. v. Konfekt, bas 23.
Schreiber, Alex., Bmt., Karlin ielā 12-a—6.
— Boris, Bmt., Ģertrūdes 34
— Margarethe, Lehrn., Brīvīb ielā 93—27.
— Max, Blaumaņa 11/13.
— Minna, Daugavpils 2/4—2.
— Osk., Lehr., Brīvības 93—
— Pet., Schndr., l. Lāču 3—
— Sinaide, Stud., Marijas 67—
— Wilh., Blaumaņa 25—13.
— Wilh., Verk., l. Maskavas
Schreibmann, Joh., Bmt., Vald ielā 69—25.
Schreider, Roscha, Ģertrūdes ielā 105—23.
Schreifeldt,. Amalie, Talsu 9
— Joh., Hamaņa 5—12.
— Joh., Talsu 9—82.
Schreiher, Alma, Lehrn., Brīv ielā 15—14.
— Karl, Kfm., Brīvības 15—14.
Schreiker, Max, Bmt., Blauma ielā 11/13—20.
Schreiner, Erika, Bmtn., Pulkv. ža 4—1.

— Friedr., Buchh., Lāčplēša 6—17.
— Walt., Buchh., Ģertrūdes 64—12.
— Wilh., Leit. Dir. d. A./G. „Rigna" l. Trokšņa 23. Tel. 23580/91210.
Schreinert, Art., Bmt., Cēsu 23—49.
Schreiter Ant., Zvaigžņu 25—30.
Schreitfeld, Alexei, Schloss., Zvaigžņu ielā 27—17.
— Helene, Zvaigžņu 27—17.
Schreitmann, Liese, Hospitāļa 12—3.
— Rob., Schrifts., Miera 45—1.
Schrempf, Katharina, Dobeles 6—8.
Schrenck, Burch., Bmt., Kalpaka bulv. 5—7.
— Erich, Lehr., Kalpaka bulv. 5—7.
Schrett, Paul, Schloss., Lāčplēša ielā 53—16.
Schrippen, barmh. Schw., Baznīcas ielā 19/23—7.
Akt.-Ges. A. G. Schroeder u. Co., G. V., Waschblau „Tresor" etc. Direktore: B. Weinberg und J. Schatz. Stadtkont.: m. Kalēju ielā 10/12—1. Tel. 22788/97788. Tel.-Adr.: „Schredco", Fabr.: Vēja ielā 22/24. Tel. 93357.
Provisor A. Schroeder u. Co.. Chem. Laborat., Inh.: Arv. Schroeder u. Arnold Silsky, Vēja ielā 22/24. Tel. 93357.
A. K. Schröder. Pharmaz. Laborat. Inh.: Alphons Schröder. Sīkumu ielā 4.
Schroeder, Adeline, Hsbsn., Kalpaka bulv. 11—11.
— Alexandrine, Ausekļa 2—1.
— Alfons, Kfm., Avotu 22—5.
— Annemarie, Bmtn., Antonijas ielā 14-b—9.
— Antonie, l. Bezdelīgu 1—3-b.
— Arv., Dir. d. F-a A. G. Schroeder u. Co., Vēja ielā 22/24. — Tel. 93357.
— Bernh., Glaser, Zvaigžņu 2—8.
— Bertha, Wirt., l. Kalēju 14/16—4.
— Elisabeth, Avotu 22—5.
— Elisabeth, Bmtn., Antonijas ielā 14-b—9.
— Elsa, Lehrn., l. Kalēju 9/11—3.
— Georg, Buchh., Valdemāra 41—5.
— Gerda, Kont., Valdemāra 57/59—3
— Gertrud, Schausp., Brīvības 33—17
— Heinr., Bmt., Antonijas 14-b—9.
— Herm., Kondit., Bruņinieku 51—15
— Ida, Kalpaka bulv. 5—1.
— Jossel, Verk., Matīsa 33—29.
— Karl, Kass., Marijas 110—13.
— Karl, Müller, Artilerijas 67—7.
— Karoline, Kind.-Erz., Šampētera ielā 1—4.
— Leo, Mech., Brīvības 151—18.
— Lilly, Lehrn., Elizabetes 31-a—9.
— Lucie, Verk., Dzirnavu 9—5-a.
— Luise, Purva 8—3.
— Margarete, Lomb.-Bmt., Sv. Gara Konv. 7—3.
— Margarethe, Leit. d. Rig. stödt. Lombards, l. Kalēju 9/11—3.
— Margarete, Schndrn., Kazarmes ielā 2—7.
— Marie, Dārtas 50—24.
— Marie, Kont., Marijas 110—13.
— Marie, Schndrn., Pērnavas 21—20.
— Milly, Kalpaka bulv., 11—11.
— Minna, Kalnciema 59—9.
— O., Prok. d. Lett. Aktienbank, Valdemāra 41.
— Olga, Aelt.-Schw., Bruņinieku 5.
— Paul, Ag., Vēju 22/24—8.
— Sofus, Dir. d. Tabakfabr. Chr. Krogh, Ķīšezera 5.
— Therese, Wirt., Dzirnavu 31—48.
— Vikt., Lehrl., Ausekļa 2—1.
— Walt., Bmt., Ausekļa 5—18.
— Wilh., Schweiz., Kazarmes 2—7.
— Wlad., Hsb., Martas 7—1.
Schröder-Ehrbeck, Heinr., Bmt., Sporta 3-a—7.
Schröter, Alfr., Schrifts., Kuldīgas ielā 11—6.
— Friedr., Kont., Hanzas 4—48.
— Martha, Bmtn., Ērģeļu 2—2.
— Otto, Zimmerm., Kuldīgas 11—6.
Schtos, Marie, Schndrn., Daugavpils ielā 39—2.
Schtschegalew, Marianne, m. Maskavas 12—3.
Schtscheglow, Marie, Talsu 12—42.
— Nik., Lithogr., Talsu 12—42.
— Wass., Lehrl., Talsu 12—42.
Schtschekotkow, Alex., Kont., l. Maskavas 261—8.
Schtschensnowitsch, Olga, Lehrn., Elizabetes 31-a—9.
Schtscherbakow, Bruno, Bmt., Strēlnieku 15—14.
Schtscherbakowsky, Benj., Holzbr., Antonijas 16—18.
Schtscherlinsky, Olga, Pērnavas 7—1.
Schtscholkin, Nik., Kont., Brīvības ielā 40—7.
Schtschors, Al-dra, Stud., l. Maskavas 80—18.
— Jahn, Lehr., l. Maskavas 80—18.
Schtschuka, Jos., Bukaišu 14/16.
L. Schtschuko, Schuhhandlg., Inh.: Leontine Schtschuko, Tirgoņu 18.
Schtschuko, Felix, Kfm., Vaļņu 12—2.
— Leontine, Vaļņu 12—2.
Schtschukowa, Ekaterina, Lazaretes ielā 2/4—20.
Schub, Isaak, Lāčplēša 116—11.
— Mary, Marijas 19—3.
— Mowscha, Brak., Stabu 64—16.
— Salman, Kfm., Marijas 28—13.
— Sonja, Kfm., Marijas 19—3.
Schuba, Emma, m. Nometņu 7—13.
Schubbe, Andr., Bmt., Marijas 45—12
— Antonie, Skolas 25—16.
— Aug., Bmt., Marijas 152—2.
— Aug., Inspekt.-Geh., Pērnavas ielā 10-a—1.
— Edg., Maler, Rēveles 81—23.
— Eugenie, Handarb., Marijas 152—2
— Felix, Bmt., Marijas 45—12.
— Karl, Lastfuhrm., Ziemeļu 11—1-a.
— Sihman, Kondukt., Matīsa 93—26.
Schube, Marie, Plät., Ģertrūdes ielā 123—1-a.
— Schanis, Zimmerm., Ērgļu 16—7.
Schubels, Gottfr., Karlīnes 19—4.
Schuberg, Andr., Bmt., Kr. Barona ielā 109—82.
— Arn., Schloss., Bolderaa, Parādes ielā 11.
— Dorothea, Schndrn., l. Nometņu ielā 16—1.
— Emilie, Hsbsn., Bolderaa, Slimnīcas ielā 11.
Schuberg, Karl, Zollbmt., Vēju 4—3.
— Nik., Kont., l. Nometņu 16—1.
— Olga, Krūzmuižas 38-a—7.
— Theod., Telegr.-Mech., Dzirnavu ielā 82—12.
Schubersky, Dimitri, Prok. d. Orient-Ges. f. Transp. A./G, Stabu ielā 46/48.

Maschinen-Fabrik

Gesellschaft

A. Schubert, Rudsit & Co

Rēveles ielā 8/10. Tel. 94436
Telegr.-Adr.: „Volant"
Textilmaschinen, Dampfmaschinen
und Dampfkessel.
Transmissions-Anlagen.

A. Schubert, Rudsit u. Co., Maschinenfabr., Inh.: Alex., Schubert, Albert Rudsit u. Arth. Weinberg. Rēveles 8/10. Tel. 94436.
Schubert, Alex., Mitinh. d. F-a A. Schubert, Rudsit u. Co., Bruņinieku 12—36.
Andr., Kelln., Cēsu 12—9.
— Charly, Kont., Kalnciema 42—1.
— Emilie, Lehrn., Elizabetes 23—4.
— Hedw., l. Nometņu 44—5.
— Heinr., Techn., Skolas 36—16.
— Heinz, Kont., Kalnciema 42—1.
— Konst., Karlīnes 1-b—15.
— Melanie, Kass., Kalnciema 42—1.
— Paul, Freikünstl., Lāčplēša 29. Tel. 92278.
— Richard, Mstr., Krūzumuižas 23—7
Schubetzki, Arn., Stud., Mūkusalas ielā 29/31—1.
— Edg., Stud., Mūkusalas 29/31—1.
— Otto, Kont., l. Nometņu 49—6.
— Wilhelmine, Baložu 37—4.
— Wold., Kont., Ģertrūdes 52—3.
Schubin, Aug., Bmt., Avotu 23-a—2.
— Christian, Fuhrm., Priežu 2—38.
— Ilze, Handarb., Lielās muižas ielā 36—11.
— Jahn, Kutscher, Lielās muižas ielā 36—11.
— Ludwig, Hndln., Marijas 109—56.
— Salm., Wächt., Gogoļa 4/6—13.
Schubinsch, Rob., Agent, Tukuma ielā 8—3.
Karl Schubit, Mützenhdlg., Inh.: Karl Schubit. Kaļķu ielā 21. Tel. 21634.
— Schubit, Else, Sängerin, Baznīcas ielā 4—7.
— Jahn, Sänger, Baznīcas 4—7.
— Johanna, Kont., Schreyenbusch, V. Querlin. 10—1.
— Karl, Kfm., Kaļķu 30—4.
— Mart., Hsb., Schreyenbusch, V. Querlin. 10.
— Mathilde, Merķela 7—6.
— Osk., Opernsäng., Baznīcas 4.
— Paul, Zeichn., Brīvības 161/163—1.
Schubitz, Leiba, Kfm., l. Smilšu ielā 29—8.
Schubowsky, Anna, Mod., Ķieģeļu ielā 6—4.
— Mart., Bmt., Elizabetes 103—22.
Schubrin, Praskowja, Bonne, Antonijas 14-c—22.
Schuburs, Andr., Verk., Raiņa bulvārī 31—34.
Schuch, Alex., Gerber, Lejas 7—32.
— Emma, Kont., Ropažu 15—16.
— Erich, Mech., Vitebskas 21—39.

— Georg, Bäck., Patvērsmes ielā 10/12—10.
— Georg, Bmt., Stabu 92—7.
— Georg, Fuhrm., Pokrova 14—3.
— Georg, Schloss., Ropažu 15—16.
— Karl, Schmied, Pērnavas 37—26.
— Mathilde, Bmtn., Ropažu 15—15.
Schuchanow, Alex., Musik., Olgas ielā 4—15.
Schuchard, Pet., Kfm., Brīvības ielā 130—24.
— Wilhelmine, Hospitāla 11—11.
Schuchardt, Kurt, Kont., Brīvības ielā 31—22.
Schuchurdt, Lehrn., m. Bezdelīgu ielā 7—1.
— Antonie, Buchh., m. Bezdelīgu ielā 7—1.
Schuchman, Moses, Kfm., l. Maskavas ielā 42—24.
Schuchowska, Helene, Schndrn., Hospitāļa 24-a—61.
Schuchsta, Wilh., Schuhm., Matīsa ielā 93—30.
Schuck, Adalb., Verk., Ģildes ielā 5 un m. Kaleju ielā 17—2.
— Jahn, Fuhrm., Marijas 118—2.
— Jos., Vilāņu 10—10.
Schudko, Emilie, Strick., Matīsa ielā 49—2.
Theodor Schüler, Konditorei, Kr. Barona 9.
Schüler, Heinr., Kondit., Kr. Barona 49—21.
— Math., Tischl., Vidzemes šosejā 115—44.
— Theod., Bäcker, Kr. Barona ielā 49—21.
Schürmann, Wilhelmine, Matīsa 48—6.
Schüther, Edg., Bankbmt., Alberta ielā 9—9.
Schütz, Alfr., Holzbr., Katoļu 46—50.
— Bene, Schuhm., l. Kaleju 9/11—1
— Bille, Valguma 28/30—13.
— Cornelius, Stud., Kurmanova 11—3.
— Heinr., Hsb., Bolderaa, Elizabetes ielā 15.
— Jahn, Kfm., Valmieras 32—19.
— Joh., Bmt., Baltāsmuižas 6-a—2.
— Karl, Bmt., Nometņu 42—1.
— Karl, Dir. d. F-ma „J. Haag-Pedersen", Tērbatas 26—15.
— Karl, Geschäftsf., l. Nometņu ielā 42—1.
— Leonard, Stud., Tērbatas 26—15.
— Markus, Kurmanova 18—11.
— Susanne, Lāčplēša 58—18.
— Wald., Exped., Kr. Barona 2—10.
Schütze, Anna, Mus. Lehrn., Vilandes 12—16.
— Harry, Typogr., Kalnciema 46—21
— Herb., Lehrl., Kalnciema 46—21.
— Margot, Vilandes 12—16
Schützenverein, Brīvības 38. Tel. 98774.
Schugawsky, Uljana, l. Palisādu ielā 12—15.
Schugur, Elsa, Avotu 8—2.
Schuham, Sieman, Kfm., Marijas ielā 68—10.
Schuhberg, Emilie, Hsbsn., Daugavgr., Parādes 9.
Schuhmacher Alex., Schuhm., l. Maskavas 38—5.
— Gottlieb, Schuhm., Ventspils 2—5
— Karoline, l. Nometņu 25—2.
— Katharina, Pianistin, Slokas 22—1.
— Martha, Telegr., l. Nometņu 25—3.
— Meta, Brīvības 31—22.
Schuhmann, Adolf, Drog., Rēveles ielā 32—3.
— Aurora, Slokas 11—3.
— Christ., Wächt., l. Bišu 11—9.
— Elisabeth, Hsb., Dzelzscela 6—1.
— Emilie, Hdlrn., Elizabetes 75—10.
— Fr., Brīvības 13.
— Irmgard, Rēveles 32—3.
— Joh., Schloss., Ģimnastikas 24—2.
— Milda, Kont., Dzirnavu 68—7.
— Selma, Kont., Dzelzsceļu 6—1.
— Theod., Müller, Dzirnavu ielā 72—1 und 2.
Schuhnel, Jak., Fuhrm., Ūdens 9—2.
Schuhpol, Jek., Hsb., Kundsingsholm. I. Lin. 25.
Schuipis, Franz, Schuhm., l. Nometņu ielā 18—10.
Schuk, Adelheid, Pianist., Kalnciema ielā 39—3.
— Alex., Bmt., Grāvesmuižas 3—3.
— Auguste, Alises 1—1.
Schluk, Friedr., Schrifts., Ausekļa ielā 1—5.
— Fruhma, Brīvības 130—6.
— Joh., Fuhrm., Vilāņu 16—4.
— Lieba, Hospitāļa 13—3.
— Lilly, Bmtn., Hospitāļa 13—3.
— Marie, Torģeļu 4—9.
Schuka, Pet., Hsb., Biķernieku ielā 42—7/8.
Schukajew, Theod., Dw., Muitas ielā 4—13.
Schukauska, Franz, Kfm., Matīsa ielā 119—2.
Schukel, Al-dra, Schndrn., Skolas ielā 20—21.
— Franziska, Web., Schreyenbusch, II. Lin. 35—19.
— Jos., Knecht, Ganību d. 16—5.
Schukewitz, Rud., Buchb., Oskara ielā 19—10.
Schukis, Dav., Kass., Rēveles 77—47.
— Ed., Spiegelschleif., Avotu 44—6.
— Elisabeth, Dw., Avotu 44—6.
— Jos., Kfm., Katoļu 30—59.
— Karoline, Rēveles 77—47.
Schukkel, Kasimira, Dw., Katrinas d. 18—4.
Schukow, Agrippine, Schndrn., Vitebskas 18—9.
— Alex., Buchh., Bruņinieku 22—19.
— Anna, Artilerijas 11/13—43.
— Anna, Hsbs., Daugavpils 37—1.
— Jahn, Kass., Daugavpils 37—1.
— Kirill, Brīvības 174—49.
— Luscha, Lehrl., Ģertrūdes 54—28.
— Marie, Hndlrn., Vitebskas 8—2.
— Olga, Schndrn., Brīvības 75—1.
— Rosa, Klaviersp., Ģertrūdes 54—28.
Schukowsky, Alfr., Stud., Bruņinieku 28—101.
— Andr., Brieftr., Ģimnastikas 9—10.
— Andr., Tischl., Katoļu 56—93.
— Ant., Fuhrm., Upes 10—3.
— Elisabeth, Elizabetes 22—57.
— Franz, Ag., Elizabetes 22—57.
— Heinr., Postbmt., Marijas 24—22.
— Helene, Artilerijas 23—18.
— Helene, Sadovņikova 39—62.
— Jahn, Fris., Daugavpils 41—10.
— Jahn, Priester, l. Pils ielā 14—6.
— Jos., Dw., Basteja b. 4—11.
— Jul., Schuhm., Kr. Barona 118—5.
— Karl, Kellermstr., Skolas 31—2.
— Katherine, Bmt., Elizabetes 22—57.
— Marie, Weber., Elviras 1—9.
— Mich., Leutn., l. Pils ielā 14—6.
— Mich., Schuhm., Kr. Barona 118—5
— Ossip, Mont., Kr. Barona 129—50.
— Pet., Zunahtm., Tērbatas 87—
— Rich., Lehrl., Elizabetes 22—
— Rud., Eisendr., Brīvības 14
— Thomas, Dw., Brīvības 97—1
— Wold., Masch., l. Ķengaraga
Schukse, Wold., Sattl., Ģertrūdes
Schuksta, Eug., Dw., Stabu 49
Schukstul, Monika, Anleg., m. sādu 17—12.
Schukur, Alb., Bmt., Klusā 9—
— Emma, Kont., Brīvības 121
— Karl, Schloss., Hospitāļa 22
— Pet., Schuhm., Stabu 70—1
— Walter, Bmt., Kr. Barona 7—
Schukut, Anna, Zahnärzt. Kr. Ba ielā 31-a—7.
— Nora, Stud., Kr. Barona 31-
Schulak, Beila, Stud.. Marijas 4
— Mowscha, Marijas 4—9.
— Schloma, Holzbrak., Marijas 4
Schulas, Karl, Kondukt., Ģert ielā 105—15.
Schulbach, Friedr., Mont., l. Ka vas 33.
Schule, Julie, Hndlrn., Koku 5—
— Jahn, Seem., Akas 8—3.
Schulen-Museum, Valdemāra 36 Tel. 90851.
Schuler Joh., Geschäftsf., Dārz ielā 6—38.
Schulewitsch, Jahn, Kur., Elijas 1
Schulgin, Jevgenia, l. Maskavas ielā 249—7.
Schulinsky, Alb., Buchh., Dzi ielā 102-a—8.
Schulinus, Ernst, Stud., l. Pils 1
— Nik., Buchh., Jēzusbaznīcas 13/15—9.
— Theod., Prok. d. F-ma J. C sen, l. Pils ielā 18—8.
Schulje, Jos., Ritupes 6-a—11.
Schulke, Elfriede, Stenot., Kr. rona 29—4.
Schulkin, Abr., Schndr., Vitebs ielā 3—3.
— Aron, Elektromont., Vitebskas
— Isaak, Zunahtm., Vitebskas
— Isai, Brak., Brīvības 33—38.
— Jankel, Mützenm., Vitebskas
— Moses, Verk., Vitebskas 3—
— Rosa, Hdlrn., Vitebskas 3—
Schulkowsky, Adolph, Tischl., bu ielā 66—6.
Schull, Ida, Mus. Lehrn., Dzi ielā 87/89—20.
Schullmann, Rebekka, Rēveles 2
A. M. Schulmann. H. IV. Mod nal-Vertrieb, Inh.: Abram mann, Prok.: Jeannot Jak Teatra ielā 12, Tel. 20316, fach 185.
Beinus Schulmann, Parfüm., K ielā 18, Tel. 21562.
Schulmann, Abr., Inh. d. F-a Schulmann, Marijas 55—29. 98093.
— Alex., Bmt., Valdemāra 60
— Alex., Stud., Parka 2—4.
— Alter, Zunahtm., Gogoļa 1
— Anna, Hdlrn., Dzirnavu 1
— Aug., Bmt., Matīsa 40/42—
— Berka, Hdlrn., Kaļķu 27/29
— Beinus, Inh. d. F-a B. Schul Jura Alunana 2-a—9.
— Chaim, Schuhm., Blaumaņa 2
— Christian, Sīmaņa 7/9—2.
— Dav., Zunahtm., Kurmanova ielā 6-a—11.
— Eheved, Zahnarzt, Avotu 46
— Elvire, Bmtn., Matīsa 49—17

— Esther Geschäftsf., l. Jēkaba ielā 26/28—22.
— Eusebij, Bmt., Vilandes 3—3.
— Frieda, Verk., Stabu 59—7.
— Gerson, Drog., Brīvības 44/46—6.
— Gesel, Schuhm., Kurmanova ielā 6-a—11.
— Hirsch, Kfm., Brīvības 60/66—12.
— Hirsch, Schuhm., Jēkabpils 9—34.
— Ida, Buchh., Bruņinieku 20—28.
— Irmgard, Bmtn., Sīmaņa 7/9—2.
— Isaak, Lagerverw., Lāčplēša ielā 127—3.
— Kalman, Kfm., Avotu 16—19.
— Kalman, Kfm., Bruņinieku 20—28.
— Kamilla, Stud., Sīmaņa 7/9—2.
— Manja, Lehrl., Avotu 16—19.
— Marie, Kont., Matīsa 40/42—44.
— Nachemia, Zunahtm., Kurmanova ielā 6-a—11.
— Nik., Bmt., Matīsa 49—17.
— Orel, Kfm., Stabu 59—7.
— Reinhold, Maler, Ļermontova 6—1.
— Salaman, Chem.-Techn., Baznīcas ielā 32—7.
— Salomon, Arzt, Parka 2—4, Tel. 96099.
— Sarah, Kfm., Antonijas 16—14.
— Scholom, Kfm., Stabu 19—12.
— Selda, Zahnärztin, Brīvības ielā 64/66—12. Tel. 98136.
— Sonja, Verk., Avotu 16—19.
Schulmeistar, Aug., Bäck., Matīsa ielā 17—13.
Schulmeister, A., Hsb., Boldr., Ievas ielā 4.
— Ed., Buchh., Daugavpils 49—25.
— Fritz, Geschäftsf., Puškina 5—7.
— Georg, Mech., Zvaigžņu 21—54.
— Mich., Hsbs., Daugavgr., Pļavas ielā 9.
Schulpe, Emma, Dw., Elizabetes 8—11

E. Schult Blumen-Handlung
Brīvības ielā (Alexanderstr.) 37/39
Tel. 96223

E. **Schult,** Blumenhandl., Brīvības 37/39. Tel. 96223.
Schult, Emilie, Blumhandl., Brīvības bulv. 1—6.
Schult, Friedr., Mont., Brīvības bulvari 1—6.
— Jahn, Kessel Schm., Cēsu 11—2.
— Lise, l. Kandavas 11/13—5.
— Minna, Sapieru 3—74.
Schulte, Alex., Tvaika 90—46.
— Alex., Tischl., Šoneru 3—1.
— Karl, Eisenb., l. Lubanas 31—21.
— Karl, Schloss., Švarcmuižas 9—20.
— M., Turgeņeva 7.
— Mich., Kfm., Krasta 15/17—5.
— Wilh., Kfm., Kr. Barona 30—4.
Schultsche, Else, Lāčplēša 60—15.
Gebr. **Schultz,** Wurstfabrik, Inhaber: Joh. Schultz u. Ed. Schultz, Avotu ielā 58. Tel. 97452.
Karl **Schultz,** Schmiede, Pētersalas 12.
Peter **Schultz,** Kolonialwhdlg., Makkaronifabrik, Inh.: Pet. Schultz Tērbatas 22/24. Tel. 90613.
Reinhold **Schultz,** Frisiersalon, Kārļa ielā 27.
Schultz, Adolf, Elizabetes 10-a.
— Adolf, Dw., Baznīcas 33—2.
— Agathe, Schndrn., Marijas 110—37.
— Alfr., Kapt., Arzt, Zvaigžņu 13—6.
— Alide, Lehrn., Ģertrūdes 37—22.
— Alide, Lehr., Pulkv. Brieža 7—10.
— Alwine, Handarb., Kurmanova ielā 16—13.
— Andr., Marijas 63—12.
— Anna, Hdlrn., Trijādības 2—1.
— Anna, Musiklehrn., Brīvības 52—5.
— Arv., Lehr., Eksporta 3—5.
— Auguste, Palasta 9—8.
— Aug., Hsb., Vidzemes šos. 22-c—1.
— Benita, Kont., Raiņa b. 17—9.
— E., Ing., Valdemāra 75.
— Ed., Kfm., Avotu 58—5.
— Elisabeth, Raiņa bulv. 21—22.
— Ella, Kont., Tērbatas 66—3-a.
— Elsa, Erzieh., Elizabetes 17—8.
— Emilie, Kalnciema 34—4.
— Emma, Schndrn., Matīsa 52—15.
— Eug., Mont., Brīvzemnieka 2—4.
— Friedr., Maurer, Matīsa 41—40.
— Fritz, Rechtsanw., Tempļa 5—2.
— Georg, Dr. med., Pulkv. Brieža ielā 7—27.
— Georg, Masch., Vārnu 6—21.
— Georg, Stud., Dzirnavu 13—5.
— Gerda, Lehrn., Daugavgrīvas 12—3
— Heinr., Buchhdlr., Sporta 3-b—13.
— Hona, Raiņa bulv. 21—22.
— Irma, Buchh., Tērbatas 63—9.
— Irma, Kont., Domes l. 5—8.
— Jahn, Avotu 58—1.
— Jahn, Eisenbahnpoliz., Saikavas ielā 3-a—16.
— Jahn, Kfm., Avotu 58—8.
— Joh., Buchb., Lauku 3—79.
— Joh., Schuhm., Rēveles 28—37-a.
— Joh., Tischl., Vilipa 3—9.
— Jul., Mont., Rēveles 20—12.
— Karl, Eisendr., Avotu 40—6.
— Karl, Lanw., Dzirnavu 53-a—5.
— Karl, Schndr., l. Nometņu 22—1/2.
— Karoline, Pfleg., Artilerijas 70—26.
— Karoline, Wäsch., Neļķu 6—2.
— Katharina, Alberta 2—10.
— Konstanze, Kalpaka b. 5—3.
— Lilly, Strick, m. Kaleju 23—3.
— Lina, Matīsa 87—15.
— Lothar, Stud., Raiņa b. 17—9.
— Marie, Zunahtm., Matīsa 52—15.
— Mich., Fuhrm., Rūjienes 6—24.
— Olga, Schndrn., Marijas 110—37.
— Paul, Ag., Miera 45—8.
— Pet., Kfm., Lāčplēša 42—20.
— Reinh., Lehrl., Katoļu 3—2.
— Rob., Verk., Blaumaņa 28—8.
— Rud., Fabr.-Bmt., Dzirnavu 34—16.
— Rud., Kutsch., Avotu 58—1.
— Rud., Techn., Matīsa 31—32.
— Selma, Hndlrn., Lāčplēša 26—33.
— Tamara, Stud., Dzirnavu 13—5.
— Theod., Dänisch. Vice-Kons., Hanzas lauk. 3. Tel. 90936.
— Theod., Schiffkpt., Dobeles 3—4.
— Wilh., Heiz., Krāsotāju 23—21.
— Wilh., Lienes 23—11.
— Wilh., Maler, Lienes 23—11.
— Wilh., Web., Pilsoņu 5—15.
— William, Buchh., Domes l. 5—8.
— Wlad., Stud., Dzirnavu 13—5.
— Wold., Lehr., Strēlnieku 4-a—5.
Schultz-Plawneek, Katharie, Strick., Krāsotāju 18—12.
Schulz, Adam, Maler. Cepļu 20—5.
— Adolf, Bmt., Lavizes 1—1.
— Adolf, Böte, Rēveles 70—68.
— Adolf, Kont., Elizabetes 10-a—16.
— Alb., Weber, Biķernieku 29—3.
— Alex., Buchh., Baznīcas 26—5.
— Alex., Mal., Matīsa 87—15.
— Alex., Schuhm., Hapsalas 12—45.
— Al-dra, Bmt., Akmeņu 13—1.
— Al-dra, Erzieh., Miera 47—11.
— Alfr., Arzt, Marijas 109. Tel. 95489
— Alfr., Kfm., Gregora 6—2.
— Alfr., Müll., m. Piena 10—2.
— Alfr., Stud., Avotu 16-a—6.
— Alice, Lehrn., Brīvības 31—22.
— Alide, Bonne, Brīvības 15—11.
— Alma, Schndrn., Marijas 103—25.
— Alwine, l. Maskavas 106—26.
— Alwine, Strick., Marijas 134—14.
— Amalie, Schndrn., Valguma 43—4-a
— Andr., Tischl., Matīsa 81—12-a.
— Andr., Zimmerm., Kalnciema 59—4
— Anna, Augustines 21—9.
— Anna, Liepājas 5—4.
— Anna, Stabu 53—26.
— Anna, barmh.-Schw., Valdemāra ielā 69—11.
— Anna, Krknpfl., Cēsu 12—11.
— Anna, Landw., Birģelmuižas 4-a—1
— Anna, Tēraudlietuves 11—2.
— Anna, Schndrn., l. Nometņu 37—2.
— Anna, Verk., Kr. Barona 106—5.
— Anna, Wärt., Mārstaļu 28/30—3.
— Ant., Verk., Matīsa 77—2.
— Antonie, Verk., Laipu 10—8.
— Antonie, Verk., Matīsa 66—18.
— Arth., Mech., Ģertrūdes 17—2.
— Arv., Kont., Alberta 1—2.
— Aug., Reformatu 8—8.
— Aug., Bmt., Hospitāļa 39—47.
— Aug., Mus., Ģertrūdes 106—37.
— Aug., Schloss., Hospitāļa 9—13.
— Aug., Verk., l. Nometņu 1—10.
— Aug., Wächt., Rēveles 70—68.
— Bernh., Daugavgrīvas 32—46.
— Christ, Kurier, Skārņu 17—4.
— Christ, Marijas 38—1.
— Chr., Hsb., Schreyenbusch, II. Lin. 22.
— Christ, Bmt., Aspazijas b. 14—15
— Christine, Hndlrn., Hapsalas ielā 12—35.
— Darte, Grāvmuižas 2—11.
— Edg., Schmied, Pētersalas 12—1.
— Edg., Stud., Turgeņeva 7—4.
— Ed., Fuhrm., Matīsa 66—18.
— Ed., Konz. Mstr., Kr. Barona ielā 52—17.
— Ed., Gesinde, Kulle 1.
— Egon, Pharm., Brīvības 93—35.
— Elisabeth, Stabu 45—24.
— Ella, Schndrn., Grāvmuižas 2—11.
— Ellionor, Lehrn., Elizabetes 14—6.
— Elsa, Gärtn., Lielmuižas 36.
— Elsa, Lehrn., Brīvības 31—12-k.
— Elsa, Pfleg., Raiņa bulv. 27.
— Elvire, Schndrn., Stabu 92—15.
— Emilie, Kalnciema 34—3.
— Emilie, Fris., Gregora 9—5.
— Emilie, Schndrn., Lāčplēša 53—26.
— Emma, Verk., Jelgavas šos. 12—1.
— Emma, Schndrn., Ģimnastikas ielā 18-a—8.
— Erna, Lehr., Kaļķu 7—3.
— Ernst, Koch, Bruņinieku 75-a—3.
— Eug., Bmt., Stabu 92—15.
— Friedr., Holzbrak., Karlines 42—13
— Friedr., Kont., Brīvības 6—13.
— Friedr., Maurer, Stabu 92—15.
— Friedr., Techn. Direkt., Ģertrūdes 9—26.
— Friedr., Verk., Sadovņikova 35—3.
— Fritz, Hsb., Kurmenes 8—1.
— Fritz, Kont., Ernestines 19—2.
— Fritz, Schloss., Mikus 35—2.
— Gertrud, Cēsu 23—39.
— Grete, Masseure, m. Piena 4—7.
— Gunnar, Kfm., Alberta 3—10.
— Hans, Kfm., Jelgavas šos. 47—4.
— Helene, Web., Emmas 12-a—1.

— Herm., Bmt., Auseklą 1—10.
— Irma, Brīvības 37/39—37.
— Irmgarde, Gregora 6—2.
— Indr., Schloss., Kreslera 1—6.
— Jahn, Blaumaņa 25—12.
— Jahn, Buchh., Liepājas 7—2.
— Jahn, Buchb., Pokrova 15/17—8.
— Jahn, Chauff., Brīvības 121—43.
— Jahn, Fuhrm., m. Piena 10—25.
— Jahn, Kfm., Uniona 8—3.
— Jahn, Mech., Bruņinieku 63—25.
— Jahn, Masch., Daugavgr., Viesnīcas 17—1.
— Jahn, Abavas 15-a—7.
— Jahn, Schrifts., Karlines 42—13.
— Jahn, Wagenb., Ausekla 4—11
— Jahn, Wächt., Hospitāļa 24-b—51.
— Jahn, Wächt., l. Ķēniņu 4—8.
— Jahn, Wächt., Muižas 26—1.
— Jak., Bahnbmt., Anniņmuižas 6.
— Jak., Färb., Salacas 1-b—3.
— Jak., Landw., Drabežu 4-a—1.
— Jak., Mech., Matīsa 43—31.
— Joh., Jaunsaules 8—2.
— Joh., Skārņu 17—2.
— Joh., Arzt, Bruņinieku 5.
— Joh., Hsverw., Ormaņu 7—1.
— Joh., Lehr., Akmeņu 13—7.
— Joh., Maler, Rēveles 28—49
— Joh., Musiker, Robežu 2-a—7.
— Johanna, Marijas 28—21.
— Jossel, Schuhm., Lāčplēša 36—35.
— Julie, Kont., Ormaņu 9—6.
— Julie, Antonijas 14-b—3.
— Jul., Zimmerm., Vēja 31—1.
— Karl, Kfm., Rēveles 23—3.
— Karl, Kont., Bisbijas 2—2.
— Karl, Schmiede Inh., Pētersalas ıelā 12—1.
— Karoline, Elizabetes 14—6.
— Katharina, Valguma 45—3.
— Katharina, Reformatu 8—8.
— Katharina, Hsbsn., Daugavgr., Viesnīcas 31.
— Konrad, Stokholmas 27.
— Krisch, Bmt., Aspazijas bulv. 14.
— Liesette, Rēveles 73—4.
— Lina, Hapsalas 15—10.
— Luise, Stabu 20—34.
— Luise, Schndrn., Bruņinieku ielā 119—25.
— Margarete, Krkpfleg., Ģertrūdes ielā 115—26.
— Margarete, Lehrn., Ģertrūdes 4—8.
— Marie, Hndlrn., Matīsa 77—2.
— Marie, Mus., Lāčplēša 29—18.
— Martha, Bmtn., Lāčplēša 16—8.
— Mathilde, Bruņinieku 119—25.
— Mathilde, Schndrn., Valdemāra ielā 18—3.
— Mich., Emmas 12-a—1.
— Mich., Hsb., Kl. Vegesackenholm 42.
— Milda, Strick., Putnu 1-a—3.
— Nathalie, Brīvības 106—6.
— Nik., Hospitāļa 3—55.
— Nik., Eisenb., Popova 3-a—128.
— Nik., Kont., Visbijas 2—2.
— Nora, Lavises 1—1.
— Olga, Brīvības 158—9.
— Olga, Kind. Erz., Blaumaņa 21—4.
— Osk., Tischl., Vigandes 10—24.
— Otto, Bmt., Vasaras 13—3.
— Otto, Fabr.-Verw., Beverinas ielā 18—1.
— Paul, Bahnarb., Popova 3-a—128.
— Paul, Eisenb., Popova 3-a—128.
— Paul, Schloss., Marijas 28—21.
— Pauline, Teleph., Kalpaka bulv. 9—11/12.
— Percy, Bmt., Pētersalas 12—1.
— Pet., Fuhrm., Pokrova 15/17—8.
— Pet., Techn., Valdemāra 6—1.
— Reinh., Form., Valguma 43—4-a.
— Reinh., Fris., Kārla 15—4.
— Rich., Kondukt., l. Maskavas ielā 169—4.
— Rob., Kont., Vaļņu 11—2.
— Rob., Techn., Patvērsmes 22—53.
— Rosalie, Marijas 120—6.
— Rud., Bmt., Dzirnavu 34—16.
— Rud., Kesselschm., Rūjienes 8—3.
— Senta, Lavises 1—1.
— Sergej, Teatra 4—8.
— Siegfr., Bmt., Elizabetes 14—6.
— Theod., Schndr., Marijas 55—27.
— Tomas, Volguntes 79—2.
— Vikt., Offiz., Stabu 93—27.
— Wilh., Gärtn., Lielmuižas 36
— Wilh., Tischl., Akmeņu 15—77.
— Wilhelmine, Bruņinieku 64—6.
— Wilhelmine, Schndrn., Zvejnieku ielā 9—9.
— Willy, Lehrl., Popova 3—6.
— Wold., Schmied., l. Bišu 44.
— Wold., Tischl., Līču 1—2.
Schulz-Poplawsky, Auguste, Valguma ielā 37—1.
Schulz-Schlekste, Ed., Optik., Dārtas ielā 50—18.
— Kersta, Dārtas 50—18.
Schulze Alfr., Dir., Lapu 15—25.
— Friedr., Prok. d. F-ma H. Kaufmann u. Co., Bruņinieku 47.
— Georg, Arzt, Brīvības 81—3.
— Natalie, Lehr., Kalpaka b. 11—6.
— Wilh., Korbm., Marijas 45—13.
— Wilhelmine, Dreiliņu 8—1.
Schulzew, Bolesl., Poliz., Hospitāļa ielā 23—13.
Moses Schumacher, Manuf.-W. u. Garderobenhdlg., Marijas 21. Tel. 91857.
Mothe Schumacher, Lebensmittel, Mārstaļu 7, Tel. 20777.
Schumacher, Jul., Mech., Aspazijas bulv. 15—16.
— Karl, Heiz., Gabrieļa 2—5.
— Lea, Marijas 10—120.
— Melitta, Kont., Reimersa 1—4.
— Motte, Inh. d. F-a M. Schumacher, Mārstaļu 7—17.
— Pet., Schloss., Ērgļu 5-a—1.
Schumann, Alb., Glassbl., Limbažu ielā 1—3.
— Al-dra, Schndrn., Lienes 6—3.
— Alfr., Kfm., Brīvības 28—41.
— Alide, Wirtsch., Basteja lauk. 8—3.
— Alwine, Strick., Stabu 44—3.
— Aug., Marijas 22—9.
— Auguste, Schriftsf., Slokas 31—6.
— Elsa, Teleph., Ģertrūdes 110—22.
— Friedr., Holzbrak., Brīvības 13—8.
— Heinr., Kfm., Skolas 11—5.
— Herm., Glassbl., Limbažu 1—4.
— Hertha, Fris., l. Lāču 18—22.
— Jadviga, Kalpaka bulv. 10—1.
— Jahn, Dzirnavu 1—9.
— Jahn, Mont., Dzirnavu 3—21.
— Joh., Ltn., Perses 8—3.
— Leonhard, Buchh., Ģertrūdes ielā 30—1.
— Leonh., Buchh., Templa 6—2.
— Minna, Kfm., Dzirnavu 4—2.
— Mos., Kfm., Marijas 21—2.
— Paul, Fleisch., Limbažu 1—3.
— Paul, Ltn., Ģertrūdes 110—22.
— Pet., Schuhm., Matīsa 11/13—31.
— Wilhelmine, Mus.-Lehrn., l. Monetu 4—4.
— Wold., Stud., Brīvības 40—
Schuman-Aplozin, Ottilie, Zahn Brīvības 13—8.
Schumbur, Peter, Lāčplēša 65—
— Pet., Bmt., Ģertrūdes 74.
Schumil, Irma, Mützenmstrn., bas 85—6-a.
Schumilgor, Sam., Kfm., Mer ielā 6—11.
Schumillo, Mich., Wächt., Vite ielā 39—26.
Schumilo, Jahn, Kondukt., Da pils 23—8.
Schumilow, Vikt., Daugavpils 7
Schumma, Jahn, Stud., Rēvele ıelā 90—36.
Schummer, Herb., Kont., Ba ielā 14—1.
— Manfr., Kont., Baložu 14—
— Th., vereid. Börsenmakler, sekļa 11.
Schumnowsky, Julie, Stud., R ielā 63—5/6.
— Matis, Hsb., Rēveles 63—5
Schumorski, Kasimir, Hsb., V tes 19-a/21—1.
Schumowa, Marie, Schndrn., upes 3-b—42.
Schumsky, Pauline, Verk., Aus ielā 2—4.
Schunda, Jos., Eisenb., Daug ielā 54—11.
Schunde, Jos., Bauskas 56—2.
Schundel, Tage, Prok. d. F-ma Bjelke, Auseķļa 5—16.
Schundo, Jos., Küster, l. Pils
Schunin, Karl, Schndr., Brīvīb ielā 145-a—12.
— Paul, Lehr., Rēveles 36—4.
Schunzit, Konr., Kont., Lāčple ielā 62/66—54.
Schuper, Samuel, Kfm., Brīvīb ielā 32—6.
Schupert, Hirsch, Hsb., Vitebsk ielā 5—4.
Schupinis, Felx, Schuhm., Per ielā 22—27.
Schupol, Mart., Hsb., Kundsings X. Lin. 4.
— Olga, Verk., Ģertrūdes 78—

E. Schupp
Kungu ielā (Herrenstrasse) 1
Tel. 21758
Wäsche, Trikotagen,
Kravatten, Hosenträge
Wäsche-Konfektion

E. Schuppe, Wäsche, Inh.: P Demasius u. Kinder. Kung Tel. 21758.
Ewel Schur, Versicherungsagent Kommiss., Brīvības 35—6. 98150.
Schur, Chaim, Kfm., Skolas 1
— Ephraim, Schndr., Ģertrūde ielā 43—24.
— Gitele, Ģertrūdes 43—24.
— Isaak, Brak., Elizabetes 23—
— Israel, Kfm., Stabu 61—47.
— N., Holzbr., Rūpniecības 1-c
— Salam., Kurmanova 10.
Schurarawsky, Alex., Uhrm., R muižas 39—14.
Schurawin, Isr., Kfm., Valdem ielā 38—1-a.

S., Vidus 11.
hurawlew, Dimitri, Materialverw., l. Maskavas 257—5.
Eudokie, Stabu 79—1.
hurawsky, Anna, Dārtas 3—10.
Jos., Böttcher, Dārtas 15—7.
hurde, Marie, Hsbn., Priežu 6/8. Āžu 3—15.
hurdin, Alex., Expr., Matīsa 22—15.
Aldra, Schuhm., Kungu 26—5.
Anna, Rēveles 35—6.
Buna, Heb., Matīsa 22—15. Tel. 95107.
Marie, Wäscherolle-Inh., Kungu ielā 26—5.
hurdut, Basse, Dzirnavu 119—34.
Mera, Wirt., Dzirnavu 119—34.
Noah, Buchh., Kurmanova 6-a—6.
Solomon, Kont., Kurmanova 6-a—6
hurewitsch, Jahn, Serg., Matīsa ielā 101—25.
hurewitz, Anna, Brīvības 85—15.
Karoline, Hndln., Matīsa 101—25.
hurgin, Alfr., Bmt., Cēsu 23—32.
Alma, Cēsu 23—32.
Christian, Techn., Ģertrūdes ielā 77—14.
Emma, Schndrn., Zvaigžņu 16—17.
Jak., Schndr., Zvaigžņu 16—17.
Kristj., Techn., Ģertrūdes 17—14.
Lilly, Brīvības 38—1.
Nik., Kfm., Brīvības 38—1.
huriak-Kaschdan, F., Dr. med., l. Maskavas 183. Tel. 97022.
hurikowsky, Klaudia, Fris., Ausekļa 1—10.
hurin, Alb., Sanit., Matīsa 101—15.
Andr., Laboratorijas 16—2.
Anna, Grotes 12—1.
Jahn, Bauuntern., Brīvības 104—3.
Joh., Kurier, Pērnavas 22—20.
Joh., Tischl., Schreyenbusch, I. Querlin. 6—12/13.
Karl, Ag., Baznīcas 35—26.
Lisette, Schndrn., l. Pils 14—7.
Mich., Aspazijas bulv. 9—17.
Nik., Chauff., Marijas 117—28.
Olga, Schndrn., Pērnavas 22—20.
Rud., Dw., Matīsa 63—10.
Wilh., Elektromont., l. Kaleju ielā 33—4.
Zirkaune, Stabu 91—51.
hurites, Sam., Schndr., Avotu 36—1.
huritz, Itzig, Schndr., Marijas ielā 29—41.
Taube, Puškina 5—26.
hurkewitsch, Ossip, Schloss., Lāčplēša 113—11.
hurkin, Vik., Kass., Stabu 8—11.
Pet., Wächter, Stabu 8—11.
hurkus, Ludwika, Schndrn., Ludzas ielā 56—35.
huromsky, Jahn, Schuhm., Puškina ielā 3—1.
hurow, Marie, Kfm., m. Maskavas ielā 3—1.
hurowkow, Pauline, Schndrn., Marijas 83/85—43.
hurowska, Irma, Stud., Matīsa ielā 63—13.
hurowsky, Haja, Hdlrn., l. Kaleju ielā 54—2.
Israel, Klempn., Marijas 83/85—9.
Salman, Klempn., Avotu 59—27.
hurpe, Mich., Kond., Kr. Barona ielā 131—11.
hurtkowa, Helene, Krkpfleg., Bauskas 2—2.
hurz, Herm., Chem., l. Smilšu ielā 23/25—4.

Schusainowa, Alia, Erzieh., Kr. Barona 36—26.
Schusch, Christine, Fris., Schreyenbusch, II. Lin. 13—13.
— Wold., Schuhm., Schreyenbusch, II. Lin. 13—13.
Schusinowsky, Simon, Schndr., Katoļu 28—11.
Schuster, Abr., Schndr., Marijas ielā 112—4.
— Alex., Schuhm., Ģertrūdes 62—28.
— Benj., Schuhm., Brīvības 146—2.
— Elisabeth, Kurs., Matīsa 8—6.
— Jahn, Lehr., Akmeņu 8—3.
— Julie, Hndlrn., Avotu 54-a—10.
— Lisa, Schndrn., Schreyenbusch, V. Quer-Lin. 15—1.
— Marie, Schndrn., Schreyenbusch, V. Quer-Lin. 15—1.
— Nachman, Schuhm., Brīvības ielā 145-a—16.
— Pauline, Verk., Brīvības 145-a—16
— Sam., Schuhm., Avotu 43—1-a.
— Samuel, Schndr., Stabu 93—31.
— Susanna, Schndrn., Marijas ielā 132—80.
— Victoria, Kurs., Matīsa 8—6.
— Wilh., Mstr., Matīsa 8—6.
Schustermann, Aron, Schuhm., Puškina 5. veik.
— Chaja, Mass., Merķeļa 11—7.
Schustik, Olga, Schndrn., l. Palisādu 10—32.
Schustin, Mich., Brieftr., Talsu 10—6.
Schusul, Aug., Journ., Brīvības 151—7
Schutas-Schlubanis, Jos., Schuhm., Lazdonas 5—13.
Schutka, Arth., Stud., Dzirnavu ielā 37—17.
— Ed., Tischl., Bruņinieku 30/32—5.
— Osk., Stud., Zvaigžņu 2—44.
— Sim., Tērbatas 38—36.
Schutow, Serg., vereid. Rechtsanw., Merķeļa 21—3, Tel. 23752/97322, Spr. v. 10—12 u. 5—7.
Schutschelnikow, Maxim, Tischl., l. Maskavas 134—29.
Schutzbach, Emilie, Bruņinieku 71—65
Schutze, Rud., Kont., Vaļņu 24—8.
Schutzjer, Moses, Stud., Marijas ielā 12—16.
Schuw, Ewel, Kfm., Brīvības 35—6.
Schuwakowa, Ursula, Kfm., Cēsu ielā 13—34.
Schuwan, Otto, Techn., Bruņinieku ielā 22—25.
Schwab, Hugo, Schloss., Baložu 28—1
— Jul., Dw., Baložu 28—4.
— Lina, Verk., Marijas 31—9.
Akt.-Ges. H. P. Schwabe, Likörfabrik, Herstellung von Frucht- u. Beerenweinen, Weingrosshandel, Präses: P. Kalnin, Glieder d. Verwalt.: J. Semgal u. O. Kruhmin, Rāts lauk. 3/5. Tel. 22606, 91046.
Schwabe, Amalie, Kurs., Valdemāra ielā 67-a—10.
— Anna, Schndrn., Lāčplēša 75—25.
— Antonie, Mass., Valdemāra ielā 67-a—10.
— Arv., Schriftst., Ģertrūdes 23—8.
— Aug., Töpfermstr., Valdemāra ielā 67-a—10.
— Eweline, Schndrn., Lāčplēša 75—25
— Nanina, Kont., Valdemāra 67—10.
Schwacha, Olga, Lehrn., Matīsa ielā 68—14.
Schwachko, Andr., Schuhm., Ludzas ielā 23—17.

M. Schwager u. N. Jansohn, Pyrotechn.-Art., Inh.: Nik. Jansohn u. Martin Schwager, m. Ķēniņu 7.
Jakob Schwager, Lebensmittel, l. Minsterejas 8/10.
Schwager, Aug., Web., Avotu 2—33.
— Ed., Masch., Ogļu 34—11.
— Emma, Schndrn., Kr. Barona 72—1
— Jahn, Kur., Šķūņu 11—1.
— Jahn, Seem., Ogļu 34—11.
— Jak., Kfm., Valdemāra 24—23.
— Joh., Schndr., Ģertrūdes ielā 22/24—20.
— Ludw., Chauff., l. Altonavas ielā 18—1.
— Mart., Inh. d. F-a M. Schwager u. N. Jansohn, Bauskas 21—4.
— Rob., Masch.-Gehilfe, Schreyenbusch, IV. Querlin. 4-a—4.
— Rob., Techn., Bauskas 21—4 u. 6.
Schwagin, Heinr., Schndr., Tērbatas ielā 26—4.
Schwaglis, Ossip, Hsb., Ludzas 71—1
Schwagul, Martha, Schndrn., Vidzemes šos. 4/6—45.
Schwaikowsky, Jos., Masch., Polockas 7—13.
— Veronika, Strick., Polockas 7—13.
Schwalbach, Wera, Kurmanova 21—2.
Schwalbe, Abr., Fleisch., Tirgus ielā 1—1.
— Adolf, Bmt., Marijas 18—8.
— Adolf, Bmt., Melužos, Kadiķu 12.
— Alma, Hdlrn., Mīlgrāvja 18—8.
— Amalie, Kurs., Vidzemes šosejā 72/74—5.
— Anna, Kont., Elizabetes 87—7.
— Anna, Dzirnavu 4—16.
— Benc., Hsb., Tirgus 1—1.
— Ed., Schndrn., Karlines 3/5—13.
— Elfriede, Stud., Elizabetes 87—7.
— Elsa, Lehr., Dzirnavu 42—10.
— Ernst, Schuhm., Koku 5—3.
— Faiwisch, Fleisch., Brīvības 94—51
— Gdalje, Fleisch., Tirgus 1—1.
— Hanna, Fleisch., Tirgus 1—1.
— Jahn, Valmieras 28—20.
— Joh., Eisendr., Brīvības 170—8.
— Julie, l. Pils ielā 18—4.
— Jul., Valdemāra 37—2.
— Karl, Buchh., Dzirnavu 42—10.
— Karoline, Krāsotāju 27—17.
— Neo, Fleisch., Tirgus 1—1.
— Paul, Geschäftsf., Mīlgrāvja 18—8.
— Pauline, Pērnavas 37—16.
— Rich., Kfm., Ģertrūdes 25—11.
— Rob., Verk., Marijas 118—10.
— Roman, Tischl., Matīsa 52—54.
— Sula, Schndrn., Marijas 42—4.
— Wilh., Tērbatas 86—2.
— Willy, Bmt., Karlines 8/10—10.
— Wilma, Bmtn., Ģertrūdes 113—53.
— Wilma, Maschschr., Kalnciemā, 3. lin. 17.
Schwald, Karl, Kommerss., Valdemāra ielā 57/59—19.
Schwalionis, Jos., Hsb., Kundsingsholm, III. Lin. 10—1.
Schwalkowsky, Anna, Dzirnavu 9—1.
„Schwan-Apotheke“, Inh. N. Kieseritzky, Šķūņu 20. Tel. 21079.
Alfr. Schwan, Wein-, Frucht u. Kolonialw.-Handl., Brīvības 8. Tel. 98974.

Švān & Co., Franc. Lettl. Ges.,
Spedition u. Zollklarierung
Kaļķu ielā 10. Tel. 22519, 97419

Ges. Schwan u. Co., Franco-Lettone, Kaļķu 10. Tel. 22519/97419.
Schwan, Adolf, Bmt., Lāčplēša 59—48
— Alwine, Kr. Barona 131—31.
— Anna, Stabu 99—14.
— Ed., Schloss., Ģertrūdes 135—14.
— Emilie, Wirt., Jura Alunana 2—6.
— Eug., Chauff., Zaļā 7—4.
— Eugen, Zimmerm., Skolas 27—5.
— Eugenie, Bmtn., Matīsa 27—47.
— Fritz, Wächt., Rumpmuižas 13—18
— Helene, Bmtn., Lāčplēša 59—48.
— Helene, Schndrn., Ezermalas Jaunā muižā, 1.
— Jak., Landw., m. .Zolitudes 3.
— Jak., Schndr., Gaujas 1-a—9.
— Joh., Agent., Miera 45—1.
— Joh., Hsb., Kundsingsholm, VIII. Lin. 8.
— Joh., Kond., Schreyenbusch, IV. Querlin. 10—2.
— Julie, Schreyenbusch, IV. Querlin. 10—2.
— Karl, Komiss., Marijas 13—89
— Karl, Bmt., Zaļā 7—5.
— Karl, Verk., Marijas 65—4.
— Lilly, Brīvības 28—29.
— Lonny, Kass., Tērbatas 59/61—6.
— Margarete, Kass., Zaļā 7—3.
— Olga, Telegr., Zaļā 7—3.
— Pet., Stauer, Tērbatas 57/61—6.
— Pet., Inh. d. F-a P. Schwan u. Co., Tērbatas 59/61.
— Vera, Schndrn., Rumpmuižas ielā 13—2.
— Willy, Bmt., Skolas 27—5.
Schwanam, Eugenie, Lehrn., Kungu ielā 34—2.
— Ludw., Hosp.-Vorst., Kungu 34—2
Schwanberg, Julianna, Stud., Tērbatas 26—12.
Schwandis, Rob., Förb., Ganību dambī 7—5.
Schwanfeld, Joh., Bmt., Elizabetes ielā 35—3.
— Lilly, Kont., Marijas 28—1.
— Louis, Landw., Matīsa 28—1.
Schwanfeldt, Ina, Kont., Brīvības ielā 86—17.
— Margarethe, Mus., Brīvības 86—17.
Schwangeradse, Georg, Verwalt., Merķeļa 6—10.
Schwank, Anna, Ärztin, Tērbatas ielā 49/51—15.
— Emilie, Hsb., l. Ķengaraga 1.
— Erika, Verk., Kalpaka b. 5—4.
— Georg, l. Ķengaraga 4.
— Jahn, Bäck., Hospitāļa 24-b—18.
— Jahn, Ind., Lāčplēša 27—11.
— Jak., Bmt.-Stud., Tērbatas ielā 49/51—15.
— Joh., Sekr., Tērbatas 49/51—15.
— Karin, Mus.-Lehr., Kalpaka bulvarī 5—4.
— Karl, Stud., Dārtas 26—1.
— Karl, Verk., Vilandes 7—36.
— Otto, Seg., Bold., Stacijas 5—2.
— Otto, Sattl., Patvērsmes 16—3.
Peter Schwank, Milchprod., Dünamarkt, Butterabt. 52.
Schwank, Pet., Kfm., Dārtas 26—1.
— Rud., Sattl., Patvērsmes 16—3.
— Theod., Buchh., Kurmanova 8—1.
Schwarbuch, Karl, Schloss., Bauskas ielā 4—9.
— Lisa, Schndrn., Bauskas 4—9.
Schwars, Samuel, Arzt, Brīvības ielā 60/66—21. Tel. 95710.
Schwart, Jahn, Bmt., Jelgavas šosejā 7—5.
— Johanna, Bmtn., J. Jelgavas šosejā 7—5.
Schwarter, Joh., Schuhm., Tērbatas ielā 82—6.

Alexr. Schwartz Söhne

Riga

Pils ielā (gr. Schlosstr.) 24 Börsenhaus
Tel. 21001

Export, Import, Agentur und Kommission

Filial-Direktion der I. Rigaer Versicherungs Gesellschaft gegr. 1765

Vertr. d. Linke-Hoffmann-Lauchhammer, A/G Breslau Köln Berlin

Vertr. d. Finska Elektriska A/B. Gottfr. Strömberg, Helsingfors

Vertreter d. Geldschrank-Fabrik Fichet in Paris

Alex. Schwartz, Söhne, Ex-Imp., Agent. u. Kommiss., Inh.: Paul Schwartz, l. Pils ielā 24. Tel. 21001
Schwartz, Agnes, Antonijas 5—7.
— Alice, Ausnäh., Raiņa b. 2—11.
— Chaim, Schndr., l. Maskavas ielā 37/39—1.
— Edg., Stud., Valdemāra 9—7.
— Ellen, Raiņa bulv. 2—11.
— Ernst, Apoth.-Geh., Kungu 22—7.
— Eug., Dir. d. Rig. Hypothek.-Vereins, Valdemāra 9—7.
— Eug., Inh. d. F-ma Edgar Lyra u. Co., Valdemāra ielā 9—7. — Tel. 23686/96686.
— Gerda, Kont., Raiņa bulv. 2—11.
— Greg., Prof., Pulkv. Brieža 7—54.
— Gust., Buchh., Brīvības 49—15.
— Gust., Eisendr., Ormaņu 3—8.
— Hans, Buchh., Ballastdambī 1—1.
— Harry, Lagerverw., Raiņa bulv. 2—11.
— Jak., Buchh., Dzirnavu 3—29.
— Joh., Commis, Valdemāra 9—7.
— Julie, Bmtn., Kungu 22—10.
— Julie, Kont., Kungu 22—7.
— Karl. Kont., Pulkv. Brieža 7—5.
— Kurt, Revid.-Geh., Rēveles ielā 52—13.
— Leop., Hsb., Pulkv. Brieža 4/6—11
— Lilly, Kont., Dzirnavu 3—29.
— Luise, Ormaņu 3—1.
— Markus, Exped., Dzirnavu 3—29.
— Mosus, Schndr., m. Kalēju 18—3.
— Osw., Kont., Slokas 83—8.
— Paul, Inh., d. F-a Alex. Schwartz u. Söhne, Brīvības 84/86—14.
— Philipp, Geschäftsf., Baložu 28—2.
— Rolf, Commis, Valdemāra 9—7.
— Trine, Hdlrn., Kungu 33—8.
— Vikt., Landw., Antonijas 5—7.
— Wilh., Arzt, Raiņa bulv. 7. — Tel. 21471.
— Wilh., Klempn., Brīvzemnieka 2—5
Schwartzenberg, Jessy, Eezieh., Skolas 12-a—2.
A. Schwarz u. Co., chem. u. pharmaz. Art., Inh.: Abram Schwarz u. Abel Gnesin, Mārstaļu 14. — Tel. 20787.
Gustav Schwarz u. Co., Kohlen, Farben u. Oel, Inh.: Gustav Schwarz, Kungu 25/27.
Jakob M. Schwarz, G: IV., He
v. Knöpfe, Audēju ielā 8—
Tel. 23435/96826.
L. M. Schwarz, Tabak-, Kolon
Oel, Inh.: Leiba Schwarz
nieku 28. Tel. 21298.
Marie Schwarz, Kolonialw.-H
Rūpniecības 3. Tel. 9?617.
Handels- u. Industrie-Akt.-Ges.
Jürgensohn in F-a Otto Sch
Restaurant, Weingrosshandl.
port-Import, Delikatess- u.
Handlg., Likörfabr. u. Ca
staurant. Glieder der Ver
Ch. Jürgensohn, D. Jürg
u. A. Vogel, Kand.: J. Ch
Restaurant: Basteja bulv. 2,
grosshandl.: Kaļķu ielā 2,
katess- u. Zigarrenhandl.:
zijas bulv. 1, Ecke Kalkstr.
körfabr.: Vaļņu ielā 20 Caf
pazijas 1. Tel. Kont.: 201
körfbr.: 20163, Cafe 20202,
Rest.: 20191, Weingrossh
20149, Delik.- u. Frucht-
20167, Kond.: 91802.
Schwarz, Abr., Inh. d. F-
Schwarz u. Co., Baznīcas 5-
— Adele, Brīvības 31—12.
— Adele, Lehrn., Elizabetes
— Adolph, Geschäftsf., Ausekla
— Alex., Färb., Stabu 87—20.
— Alex., Schrifts., Irlavas 2-
— Alwill, Schuhm., Rēveles
— Amalie, Strick., Maiznieku
— Anna, Baznīcas 32—8.
— Anna, Pērnavas 23-a—11.
— Anna, Bmt., Baznīcas 32—
— Anna, Wirt., l. Ķeniņu 11—
— Antonie, Dzirnavu 107—19.
— Arth., Schndr., Zeļļu 29—
— Bertha, Schndrn., Kalnciem
ielā 20—2.
— Betty, Ausekla 2—16.
— Clara, Brīvības 18—8.
— Christoph, Bankbmt., Stok
ielā 12.
— Chr., Kont., Mārupes 3-b
— Elise, Rumpmuižas 13—32.
— Elsa, Ģertrūdes 42—2.
— Elsa, Bmtn., Tērbatas 88—
— Emilie, Fris., Avotu 21—5.
— Emilie, Hsb., m. Ķengarag
— Emma, Karlines 39—12.
— Fanny, Kont., Kazarmu
— Friedr., Dzirnavu 34—25.
— Georg, l. Pils 20—7/8.
— Gust., Kfm., Brīvības 18—
— Gust., Pharm., Slokas 12-
— Heinr., Stud., Pulv. Brieža
— Heinr., Sasse, Volguntes
— Hosiel, Kfm., Marijas 106
— Ida, Brīvības 40—28.
— Isaja, Verk., Marijas 103
— Jak., Dw., Pils laukumā 3
— Jak., Inh. d. Knopffabr.
M. Schwarz, Blaumaņa iela
Tel. 98251.
— Jenny, m. Kalēju 1/3—13.
— Jette, Verk., Kr. Barona
— Joh., Zeļļu 29—19-b.
— Joh., Bmt., v. Jelgavas 54
— Jos., Bmt., Blaumaņa 26
— Julie, Vaļņu 26—8.
— Jul., Schloss., Ģertrūdes
— Karl, Töpfer., Klīveru 1
— Karoline, Wirt., Dzirnavu
— Klara, Brīvības 40—13.
— Leib, Kfm., Brīvības 40
— Lina, Wäsch., Dzirnavu

Lisa, Schndrn., Ogļu 16-a—4.
Lorenz, Müller, m. Palisādu 2—7.
Luise, Dw., Lauku 12—2.
Margarethe, barmh. Schw., Miera ielā 3—16.
Marie, Geschäftsinh., Elizabetes ielā 21-a—3.
Marie, Schndrn., Grāvmuižas ielā 6—33.
Martha, Mus.-Lehrn., Antonijas ielā 15—9.
Mathilde, Stabu 29—7.
Mich., Schloğss., Apguldes 6—5.
Moses, Inh. d. F-a M. Schwarz m. Kalēju 18—3.
Motel, Mützenm., Lāčplēša 114—16
Osw., Kass., Slokas 83—8.
Paul, Blaumaņa 16/18 —5.
Paul, Kfm., Brīvības 86—14.
Pera, Schndrn., Lāčplēša 114—48.
Rob., Chauff., Pils laukumā 3—8.
Roche, Verk., Marijas 106—40.
Simon, Schnd., Avotu 6—3.
Theod., Arzt, Vaļņu 28-a—5. Tel. 22472/94272.
Vikt., Hsb., Brīvības 86.
Walter, Kfm., Brīvības 18—7.
Wilhelmine, Klav.-Spiel., l. Kaleju 21—3.
William, Verk., Lāčplēša 7—8.
Wold., Schausp., Stabu 56—21.
Wulf, Zahnarzt, Brīvības 2—4 Tel. 94950.
hwarzbach, Anna, Krāsotāju 28—21.
Anna, Lienes 14—8.
Arn., Poliz., Jelgavas šos. 45-a—6.
Harry, Kass., Rēveles 35—2.
Heinr., Eisenb., Daugavpils 40—4
Hugo, Eisendr., Rumpmuižas ielā 18—52.
Hugo, Stud., Avotu 13—2.
Joh. Tischl., Schreyenbusch, l. Lin. 26—7.
Karl, Techn., Stabu 27—16.
Konstanze, Miera 7—7.
Lilly, Fris., m. Piena 10—8.
Mathilde, Muz.-Lehrn., Brīvības ielā 12—8.
Milda, Krkpfleg., Bāriņu 5—16.
Olga, Marijas 22—1.
Ottilie, Studn., Brīvības 12—8.
Pet., Maschn., Trijādības 22—30.
Theod., Kont., Jumpravas krastmalā 12—2, Zaķu salā 12—2.
Theod., Reisender, Jumpravas krastmalā 12—2, Zaķu salā 12—2.
hwarzberg, Hanna, Brīvības 75—23.
Hans, Tischl., Pērnavas 31—6.
Heinr., Masch., Dobeles 6—7.
Idel, Kfm., Brīvības 69/66—36.
Indr., Wächter, Thorensb., Stat.-Geb. 11—2.
J., Generalvertr. d. „Orion" A.-G., Valdemāra 27/29—19. Tel. 91625.
Jan, Dir. d. A.-G. Mich. Kusnezow, Valdemāra 27/29—19.
Joh., Buchh., Valdemāra ielā 27/29—19.
Joh., Kass., Biešu 1—3.
Karl, Kesselschm., Krūzmuižas ielā 31—1.
Lea, Kass., Brīvības 75—23.
Pauline, Kont., Bruņinieku ielā 44/46—31.
Schanno, Maurer, Pērnavas 31—6.
hwarzbort, Johanna, Dzirnavu ielā 70—13.
M., l. Peldu 5.
Mathilde, Buchh., Dzirnavu 70—13
— Max, Kfm., Bruņinieku 6—24.
Schwarzenberg, Hermine, Pulkv. Brieža 13—27.
— Klara, Handarb., Stokholmas ielā 10—5.
„Schwarzhäupter", Rāts laukumā 5. Tel. 22171/96871.
Schwarzhof, Darte, Sīmaņa 2—18.
— Joh., Mont., l. Lāču 3—47.
— Jahn, Artilerijas 39—9.
— Ulrich, Bmt., Valdemāra 67-a—9.
Schwarzis, Jak., l. Stacijas 10—1.
Schwarzmann, Dav., Kfm., Marijas ielā 13—95.
Schwarz-Schulz, Arth., Kont., Blaumaņa 9—37.
— Emil, Dw., Blaumaņa 9—37.
— Georg, Dw., l. Peldu 10/12—27.
— Paul, Hsb., m. Palisādu 10—1.
Schwarzström, Hertha, Vitebskas ielā 18—5.
— Jahn, Mech., Vitebskas 18—5.
Schwaschas, Wladisl., Bmt., Merķela ielā 19—21.
Schwater, Andr., Korbflecht., Daugavpils 32—3.
Schwatt, Boruch., Kondit., Blaumaņa ielā 26—25.
— Max, Seem., Blaumaņa 26—25.
Schwatt-Goldblatt, Julie, Zahnärztin, Kaļķu 13—4.
Schwech, Alwine, Valdemāra 53—8.
— Aron, Schnd., Sadovņikova 39—9.
— Ed., Mech., Dzirnavu 104—1.
— Ernst, Mech., Dzirnavu 104—1.
— Eug., Bmt., Matīsa 46-a—5.
Schwecheimer, Katherina, Matīsa ielā 99—10.
— Georg, Fisch., Enkuru 3—1.
Alex. Schwechheimer, G. V., Herren-Frisiersalon, m. Kaļēju 25.

G. A. Schwechheimer,
Riga
(vorm. K. Hauk)
Blaumaņa ielā (Blaumanstrasse) 2/4
Schmiedearbeiten jeder Art.
Kunstvoller Hufbeschlag.
Wagen- u. Schlittenbau jed. Art.
Für Neubauten:
Säulen, Schrauben-Bolzen und
Stützen für Balkons etc.

Georg Schwechheimer G. V., Schmiede, Blaumaņa 2.
Osw. Schwechheimer G. V., Schuhmacher-Werkst., Dzirnavu 26/28.
Schwechheimer, Adolf, Schloss., Lienes 13—16.
— Alex., Fris., Karlines 16—1.
— Alex., Kont., l. Nometņu 49—16.
— Alex., Schrifts., Stabu 98—6.
— Alice, Verk., Pilsoņu 7-a—1.
— Antonie, Aufs., Matīsa 131—23.
— Aug., Töpf., Matīsa 87—7.
— Auguste, Verk., Stabu 92—23.
— Ed., Kelln., l. Smilšu 20—4-a.
— Franz, Dw., Brīvības 40—29.
— Fromh., Tischl., Kr. Barona ielā 77—5.
— Georg A., Schmiede-Mstr., Ģertrūdes 40—20.
— Georg, Schloss., Pērnavas 22—16.
— Gust., Schmied., Dzirnavu ielā 26/28—4.
— Hans, Stud., l. Nometņu 49—16.
— Harry, Tischl., Pilsoņu 7-a—3.
— Hugo, Schloss., Tulas 9—2.
— Hugo, Töpf., Pērnavas 13—14.
— Hugo, Verk., Avotu 71—4.
— Johanna, Pilsoņu 7-a—3.
— Joh., Mal., Schreyenbusch, V. Querlin. 11—1.
— Konrad, Schuhm., Daugavgrīvas ielā 45—2.
— Ludw., Feldsch., Vilaņu 14—49.
— Marie, Erzieh., Pulkv. Brieža ielā 13—25.
— Markus, Gerb., Avotu 52—11.
— Minna, Näh., Pērnavas 22—16.
— Osk., Fris., Matīsa 87—7.
— Osk., Schloss., Tulas 9—2.
— Oswald, Schmied., Dzirnavu ielā 26/28—4.
— Otto, Kfm., Daugavpils 10/12—16
— Ottomar, Bmt., Dzirnavu 26/28—4
— Senta, Kass., Stabu 87—34.
— Siegfried, Stabu 53—1.
— Wally, Verk., l. Smilšu 20—4-a.
Schwechheimer-Lesmet, R., Kunstweberei, Karlines 16.
Schwechgeimer, Paul, Bmt., Bruņinieku 51—10.
Schwechkeimer, Alex., Manuf., Artilerijas 44—4.
Schwede, Alex., Kontr., Kazarmes ielā 6—1.
— Christ., Landw., m. Daugavmuižas ielā 17.
— Edg., Bankdirekt., Valdemāra ielā 37—8. Tel. 95929.
— Eug., Aufs., Vilāņu 14—52.
— Karl, Schloss., Rēveles 57—15.
— Malwine, Spirgus 3—2.
— Nathalie, Verk., Kr. Barona 80—10
Schwede-Sweedris, Magda, Hospitāļa 5—1.
Schwedenberg, Adam, Prok., Brīvības ielā 104—16.
Schreder, Arv., Zoll-Dekl., Vidus ielā 1—9.
Schweder, Dora, Lehrn., Citadeles ielā 2—12.
— Hermine, Buchh., Citadeles 2—12
Schwedische Gesandtschaft, Eksporta ielā 5. Tel. 91283.

Schwedische Watte-Fabrik
Maurerstrasse 12. Telephon 92797
Siehe Branchenabteilung

K./G. Schwedische Watte-Fabrik M. Lewin u. Co. Watte-Fabrik, einz. off. Ges. Maurice Lewin, Mūrnieku 12. Tel. 92797.
Schwedler, Alex., Kont., Avotu 71—2.
— Konr., Buchh., Avotu 71—20.
— Olga, Dw., Avotu 71—20.
Schwedrewitz, Alfr., Künstl., Dārtas 11—3.
— Nik., Buchh., Dārtas 11—4.
Schwedris, Ant., Buchh., Tirgoņu ielā 22—1.
Schwegheimer Fromhold, Tischl., Kr. Barona 77—5.
Schwehde, Alex., Kontr., Kazarmu ielā 6—2.
— Alma, Kont., Marijas 40—5.
Schwehder, Leontine, Stabu 52—30.

Schweichheimer, Theod, Fris., Bruņinieku 115—134.
Schweide, Adam, Kr. Barona 93—3.
Schneidmann, Jossel, Schndr., l. Maskavas 32/34—6.
Schweifert, Jul., Glasbl., Stabu 8—19.
— Wold., Kapit., l. Lāču 13—43.
Schweinfurt, Anna, l. Kuldīgas 24—4.
— Elfriede, Weinküfer-Geh., Arsenala 7—4.
— Herm., Redakt., Kazarmu 6—2.
— Marie, Kapu 9—2.
— Philipp, Doz. a. d. Lettl. Univ., Vilandes 3—4.
— Wilh., Weinküfer, Arsenala 7—4
Schweinik, Abr., Stud., Brīvības ielā 75—15.
— Aisik, Inh. d. F-ma A. Schweinik, Brīvības 75—15.
— Boruch, Kfm., Stabu 61—62.
— Jossel, Kr. Barona 64—16.
Schweiss, Susanne, Blaumaņa 14—11.
Schweiter, Kasim., Tischl., Kr. Barona 58—8.
Schweitz, Pet., Maler, Kungu 33—5.
Schweiz, Arth., Bmt., Tērbatas 37—15
— Arv., Tischl., Kr. Barona 80—23
— Aug., Stud., Kurmanova 11—2.
— Krnst, Kunstmal., Aspazijas bulv. 9—20.
— Ewald, Mstr., Vilandes 3—21.
— Martha, Schndrn., Kungu 33—6.
— Mathilde, Tērbatas 97—4.
— Olga, Bmt., Kurmanova 11—2.
— Osw., Mal., Puškina 5—11.
Schweizer, Ed., Jēkabpils 25—6.
— Lydia, Daugavgrīvas 36—4.
— Marie, m. Jaunavu 3—4.
Schweiz. Konsulat, Valdemāra 7. Tel. 23572/95670.
Schweizer.-Lettl. Schachtelkäse Fabrikation, G. Rytz u. Co., G. V., einz. off. Ges. Gottlieb Rytz, Marijas 2. Tel. 21795.
Schweker, Stanisl., Stud., Mārstaļu ielā 2/4—11.
Schwemberg, Jahn, Schrifts., Lāčplēša ielā 59—51.
Schwembeck, Ed., Buchh., Palīdzības 13—3.
Schwenk, Elisabeth, Oberschw., Miera 3—14.
Leontine, Schndr., Valentines ielā 10—5.
— Sophie, Valentines 10—5.
Schwenke, Jahn, Schloss., Valguma ielā 29—11.

J. C. Schwenn
Riga, gr. Königstrasse 14. Tel. 20311
Kupferschmiede, Metall- und Glockengiesserei.
Anfertigung sämtliche Armaturen.

J. C. Schwenn, G. V., Kupferschmiede, Inh.: Joh. Schwenn, l. Ķēniņu ielā 14. Tel. 20311.
Schwenn, Dora, Ģildes lauk. 4—12.
— Elsa, Wirt., l. Ķēniņu 14—1.
— Harry, Kfm., l. Jēkaba 30—4.
— Joh., Inh. d. F-a J. C. Schwenn, Ķēniņu 14—1.
— Joh., Bmt., Ventspils 1—2.
— Marie, Lehrn., l. Ķēniņu 14—1.
— Sophie, Wirt., l. Kalēju 30—3.
— Wally, Bmtn., Ģildes lauk. 4—10.
Schwennbeck, Rob., Tischl., Pokrova 5—10.
Schwer, Ed., Buchh., Kundziņsalā, 6. šķērslin. 2-a—1.
— Mendel, Schndr. Lāčplēša ielā 52/54—17-a.
— Samuel, Schndr., l. Maskavas ielā 42—19.
Schwereiko, Jos., Kfm., Ebeļmuižas ielā 4-a—4.
Schwerk, Ernst, Fleisch., Palīdzības ielā 9/11—8.
Schwerme, Martha, Kont., Elizabetes ielā 31-a—3.
Schwern, Vikt., Bmt., l. Lāču 26—7.
Schwerna, Aug. Feldsch., Augustines 12—73.
Schwertfeger, Walter, El.-Mont., l. Lubānas 28—8.
K. G. Gebr. Schwerz u. C., Vertreter Oskar Kruhmin, Bierniederlage, Kr. Barona 82. Tel. 92578.
Schwerz, Adolf, Sekr., Tērbatas 97—8
— Aug., Ing., Dzirnavu 102-a—19.
— Edg., Dir. d. Baltic-India Rubber Comp. „Qwadrat“, Baznīcas ielā 32—6. Tel. 97811.
Schweschnikow, Aug., Rest.-Inh., l. Pils ielā 25—1.
Schwete, Salman, Verk., Kurmanova ielā 10—40.
— Ed., Mont., Katrines 20-a—11.
Schwiakin, Al-dra, Vilāņu 16—11.
Heinr. Schwichtenberg, Optik., m. Kalēju 21.
Schwichtenberg, Heinr., Inh. d. F-a Heinr. Schwichtenberg, Jāņa 3—6.
— Selma, Masch.-Schr., Raiņa bulv. 31—28.
Schwicka, Karl, Stud., Dzirnavu ielā 70—6.
Schwider, Dora, vecā Velgavas ielā 30/32—6.
— Karl, Oberst, Valdemāra 37—15. Tel. 93896.
— Smul, Kfm., Karlines 15—5.
Schwiebe, Jahn, Landw., Kalnciema ielā 193-a—1.
Schwieder Paul, Hsb., Gulbju 4—12.
Schwiger, Alice, Bmtn., Pulkv. Brieža ielā 3—19.
— Herm., Handw., Pulkv. Brieža ielā 3—19.
Schwigul, Aug., Holzbrak., l. Lāču ielā 5—5.
— Emma, Bmt., Kalnciema 81—4.
— Jahn, Fuhrm., Kalnciema 74.
— Karl, Wächter Oskara 1—8.
— Luise, Strick., Zaldātu 7—3.
Schwigur, Aug., Holzbr., l. Maskavas ielā 169—5.
Schwihgul, Anna, Verk., Aptieķu ielā 22—12.
— Lilly, Schausp., Bruņinieku 72—12.
— Pet., Schmied., l. Bišu 17—17.
— Reinis, Wächt., Slokas 87—5.
Schwihkul, Margarete, Fris., Bruņinieku 27—52.
Schwihtin, Jahn, Tischl., Biķernieku ielā 11—3.
— Olga, Schndrn., Kalnciema ielā 100—22.
Schwikul, Ed., Kutsch., Ganību d. 15—51.
Schwinis, Albin, Kont., l. Lāču 3—68.
— Kas., l. Lāču 3—68.
Schwinka, Willy, Konserv. Lehr., Lapu 17—2.
Schwinko, Marie, Hs.-Verw., Avotu ielā 22—7.
Schwinsky, Adam, Dw., Kurm
iela 20-a—13-a.
— Jahn, Kurs., Kurmanova 20-a
Schwipste, Jul., Verk., Skolas
Schwirblis, Marie, Schndrn., K
rona 129—97.
Schwirkst, Alois, Fuhrm., Vār
ielā 6—16.
— Ignatz, Fuhrm., Vārnu 6—
— Jahn, Vertr., Thorensberg,
Geb. 9—1.
— Jur., Oberst, Marijas 95—
Schwolkowsky, Georg, Stud.,
tīsa 52—6.
— Joh., Oberst,, Mil.-Ing., M
ielā 52—6. Tel. 93882.
Schwolmann, Arv., Zimmerm.,
berģes 61—1.
— Christ., Zimmerm., Bramber
ielā 61—1.
Schwukst, Arv., Mil.-Bmt., Br
nieku 73-b—24.
Schzelkinowa, Nina, Kont., Tē
ielā 6/8—74.
J. H. Scott, H. I., Holz-Exp.,
John Harper Scott, m. Pils
Tel. 22086/96386.
Scott, William, Vertr. d. F-ma
son, Budd u. Co. Ltd., Vald
ielā 33. Tel. 95468.
Scoutorganisation, Stab d. Ze
Lettl., Skolas 1. Tel. 956
Sdanowitsch, Gregor, Gerber,
ielā 18—1.
— Mich., Dw., Lāčplēša 1—
Sdanowska, Marie Schndrn.,
niecības 1-a—13.
Sdanowsky, Ant., Schndr. K
ielā 10—8.
— Aug., Verk., Kurmanova
— Bronisl., Schuhm., Ludzas
— Emma, Hdlrn., Akmeņu 14/
— Feofilia. Torņa 4.—
— Helene Schndrn., Sadovņik
ielā 19—17.
— Jos., Chauff., Karlines
— Wold., Schuhm., Augustine
ielā 13—35.
Sdrok, Lydia, Werkst.-Bs.,
ielā 124—14.
— Illarion, Werkst.-Bs., Brīv
ielā 124—14.
— Olga, Kont., Brīvības 124—
A. Sebba u. Co., H. I., Man
Inh.: Alex. u. Abraham
Kaļķu 32, Tel. 21043.
Sebba, Abr., Inh. d. F-a A.
u. Co., Valdemāra 61.—
— Alex., Inh. d. F-a A.
Co., Brīvības 44/46.—
Sebebbe, Anna, Kont. Marijas
Sebel, L. Valdemāra 33.
— Leop., Kaļķu 10.
Sebelin, Jahn, Schreyenbusch, l.
lin. 5—7.
— Emilie, Kfm., Schreyenbus
Querlin. 5—1.
Sebelit, Nik., Töpf., Ērgļu
Friedr. Sebening, G. V., Tis
Invalidu 3, Tel. 97891.
Sebening, Ernst, Brīvības 18—
— Friedr., Tischl., Invalidu
— Nanny, Verk., l. Jaunielā
— Wold., Zimmerm., Vidzeme
šos. 19—4.
Seberg, Anna, Wirt., l. Kal
ielā 23—3.
— Mathilde Hospitaļa 3—41.
Seberin, Christ., Buchh., Slok
ielā 73—1.

erinsch, Indr., Ģertrūdes ielā 69/71—67.
bra, Alex., Kfm. Brīvības ielā 44/46—4.
Marie, Hndln., Brīvības 44/46—4.
Wilh., Schmied, Marijas 152—5.
bris u. Blodneek, Holz- u. Baumaterial-Handl., Preču st. 67/68, Tel. 94899.
bris, Cäcilie, Landw., Anniņmuižas 92.—
Hertha, Verk., Brīvības 109—14.
Hilda, Bmtn., Olgas 4—41.
Karoline, Sīmaņa 6—90.
Ludw., Kass., Ganību d. 20—2.
Marie, Sīmaņa 6—64.
Mathilde, Brīvības 109—14.
Olga, Olgas 4—41.
Otto, Kfm., Alberta 12—11.
browsky, Theodor, Buchh., Vidus ielā 4—15.
ch, Rud., Kfm., Valdemāra 11—4.
ck, Alfr., Ausēkļa 4—1.
Anna, Kont., Vilandes 7—23.
cks, Mart., Kfm., l. Trokšņa ielā 29—5.
dal, Karl, Kfm., Brīvības ielā 176—5/6.
dartschenko, Jahn, Buru 9—33.
dcole, Harry, Kfm., Eksporta ielā 4—2.
Stanley, Eksporta 4—2.
ddin, Alb., Chauff., Marijas ielā 74—15.
dleniek, Andr., Kfm., Bruņinieku ielā 115—1.
Austra, Stud., Dzirnavu 45/47—8.
Emma, Stud., Bruņinieku 115—10.
Ernst, Uhrm., Bruņinieku 115—6.
Gust., Stud., Dzirnavu 45/47—8.
Jahn, Lehrl., Vilandes 12—43.
Karoline, Bmtn., Rūpniecības ielā 3-b—12.
Katharina, Wirtin, Rūpniecības ielā 3-b—12.
Milda, Stud., l. Grēcinieku 25—3.
Wilma, Stud., Vilandes 12—43.
Alma, Bmtn., Dzirnavu 66—19
dlin, Elsa, Marijas 103—24.
Fritz, Bmt., Marijas 103—24.

Sedlinieku darba kooperativs, Latvijas
Matisa ielā 19. Tel. 97684.

---

dlinsch, Herm., Bmt., Brīvības ielā 30—9.
dmal, Erika, Stud., Blaumaņa ielā 28—2.
dol, Anna, Stabu 77—1.
Jak., Schmied, Stabu 67/69—9.
Rob., Buchh., Brīvzemnieka ielā 10—6.
dow, Wlad., Schuhm., Raiņa blv. 6—14.
bauer, Alfr., Stud., Lāčplēša ielā 50—43.
Ed., Ing., Lāčplēša 50—43.
Waldis, Stud., Lāčplēša 50—43.
ben, Wilhelmine, Fris., Kr. Barona 70—1.
ber, Else, Verk., Kr. Barona ielā 31-a—13.
eberg u. Raasche, Elizabetes 69, Tel. 93405.
Seeberg, Malz-Fabrik, Jaunā 25. Tel. 23488/94041.
br. Seeberg, H. I., Reederei u. Schiffsagentur, Inh.: Arth. Seeberg, Prok.: Friedr. Schiglewitz l. Biskapu 1—1, Tel. 21069, 20924 u. 21256, Tel.-Adr.: Seeberg — Riga, Postfach 335.
Joh. Seeberg, gegr. 1860., H. III., Hutgesch., Inh.: Conrad Peters, l. Grēcinieku 7.
J. G. Seeberg, G. II., Stauerbetrieb Inh.: Joh. Seeberg u. Nik. Gruenwald, Katoļu izbrauce, Tel. 22796/92796.
Seeberg, Adeline, Wirtin, Vilandes ielā 2—23.
— Adolf, Schuhm., l. Palisādu ielā 25—26.
— Anna, Brīvības 170—14.
— Anna, Hsb., Anniņmuižas 4-a—1.
— Anna, Mass., Marijas 46—7.
— Arth., Inh. d. F-a Gebr. Seeberg, Skolas 20—7, Tel. 93491.
— Aug., Schriftf., Cementa 3—7.
— Auguste, Wirtsch., Vaļņu 20—15.
— Aurelius, vereid. Rechtsanwalt, Brīvības bulv. 2/4—3, Tel. 21820/91120.
— Christian, Masch., l. Lāču 18—25.
— Edwin, Ag., Kurmanova 27—23.
— Elisabeth, Lehrn., Brīvības ielā 126—26.
— Elsa, Matīsa 86-a—80.
— Emilie, Kont., Brīvības 170—14.
— Emilie, Schndrn., Hospitaļa 3—47.
— Ernst, Bmt., Marijas 46—7.
— Ernst, Ing., Karlines 3/5—4.
— Ernst-Taliwald, v. Rechtsanwalt, Valdemāra 4, Tel. 20196/94596, Sprechst. v. 3½—5.
— Eugen, Dir., Citadeles 2—2. Tel. 22903/98203.
— Friedr., Ģertrūdes 133—24.
— Helene, Ģertrūdes 99—59.
— Hugo, Brak., Dzirnavu 102-a—2.
— Hugo, Gärtn., Emmas 29—6.
— J., Vertreter der Cellulose-Fabrik „Waldhof". Mannheim. Mārtiņa ielā 5-a, Tel. 90808.
— Jak., Fleisch., Pokrova 12—17.
— Jak., Hsbs., Vidzemes šos. 123.
— Jak., Tischl., Trokšņa 5—2.
— Jetz, Bruņinieku 115—131.
— Jahn, Assist. d. Polytechn., Vilandes 1—17.
— Jan, Kfm., l. Jēkaba 20/22—3.
— Joh., Stauer, Elizabetes 11—9.
— Jul., Tischl., l. Jaunavu 7—5.
— Karl, Bruņinieku 115—36.
— Karl, Bmt., Kr. Barona 52—9.
— Karl, Buchb., l. Salas 4—5.
— Karl, Chauff., Matīsa 86-a—1.
— Karl, Dw., l. Smilšu 20—15.
— Karl, Zahnarzt, Raiņa bulv. 6—5. Tel. 21986.
— Katharine, Assist., Kalnciema ielā 26—3.
— Ludw., Bmt., Valdemāra 6—20.
— Mart., Schuhm., Ludzas 56—43.
— Mathilde, Elizabetes 11—9.
— Nik., Kfm., Brīvības 134—1.
— Paula, Kont., Ģertrūdes 99—59.
— Pauline, Wirtsch., l. Jaunavu 7—5.
— Rob., Inh. d. F-a Seeberg u. Raasche, Tuckūm, Jelgavas 3.
— Rob., Hsb., l. Biskapu 1—3.
— Rob., Hsb., Podraga 1—2.
— Rob., Kfm., Uniona 25-a—4.
— Roman, Stud., Marijas 46—7.
— Willy, Pokrova 12—17.
— Willy, Bmt., Cēsu 13—24.
Seeberg-Elwerfeldt, Bernh., Gerichtsvollz., Merķeļa 7—11.
Seebode, Mathilde, Kass., Tērbatas ielā 20—19.
Seedain, Paul, Rechnungsf., Vagonu ielā 9—7.
Seedel, Karl, Prok., Stabu 13—7.
Seedin, Adolph, Stud., Rēveles ielā 65—1.
— Anna, Hsb., Ūdens 26—1.
— Christine, Rechnungsf., Brīvības ielā 149—44.
— Edith, Kurs., Marijas 136—14.
— Ed., Masch., Šķirot. stac.
— Elsa, Kass., Marijas 106—7.
— Elsa, Stud., Ģertrūdes 103—18.
— Emilie, Karlīnes 16—13.
— Ernst, Fuhrm., Daugavgr., Pļavas ielā 17—1.
— Fritz, Schndr., Marijas 106—7.
— Grischa, Verk., Blaumaņa 9—24.
— Herm., Vice-Dir. d. Lettl. Commerzb., A.-G., Jēkaba 23—7, Tel. 20270.
— Ignaz, Kutsch., Marijas 124—7.
— Irene, Bmtn., Marijas 117—18.
— J., Stabu 61.
— Jahn, Artilerijas 11/13—57.
— Jahn, Bmt., Kr. Barona 114—13.
— Jahn, Expr., Vārnu 1—16.
— Jahn, Fuhrm., Uniona 25-a—17.
— Jahn, Kutsch., Hospitaļa 5—12.
— Jahn, Tischl., Cepļa 18—2.
— Jahn, Weichenstell., Grobiņu ielā 2—11.
— Jak., Depotchef, Brīvības 110—15.
— Jak., Dw., Kr. Barona 108—2.
— Jak., Fleisch., Matīsa 86-a—38.
— Jul., Krit. „Latv. Sargs", Matīsa ielā 32—17.
— K., cand. rer. merc., Brīvības 92. Tel. 96433.
— Karl, Ag., Brīvības 92—21.
— Karl, Hsb., Rēveles 65—1.
— Karl, Tischl., Matīsa 91—3.
— Lilly, Kr. Barona 106—1.
— Lina, Katoļu 1—3.
— Luise, Elizabetes 87—18.
— Olga, Bmtn., Marijas 124—7.
— Reinh., Kunstmal., l. Lāču 8—42.
— Rob., Buchh., Vagonu 9—7.
— Rosalie, Wirt., Eksporta 5—5.
— Rud., Buchh., Brīvības 149—44.
— Wilhelmine, Valdemāra 33—12.
Seedinsch, Albert, Dir., Tērbatas ielā 41/43—5.
— Herm., Vicedir., l. Jēkaba 28—7.
— Jahn, Ag., Katoļu 48/50—25.
— Jahn, Richter, Antonijas 3—1.
— Jahn, Stud., Bruņinieku 28—35.
— Rud., Buchh., Brīvības 149—44.
— Rud., Techn., Cēsu 12—4.
„Seeds" Kolonialw.-Handl., Inh.: Selma Essin, Marijas 99, Tel. 97358.
„Seeds", Spar-Vorschuss-Gesellsch., Kr. Barona 63, Tel. 96863.
Seeds, Andr., Dw. Lāčplēša ielā 62/66—58.
— Anna, Pfleg., Tilta 5—13.
— Johanna, R. K. Schw., Jelgavas šos. 23/25—40.
— Julie barmh. Schw., Ausēkļa ielā 4-a—14.
— Marie, Pfl., Jelgavas šos. 23/25—60.
— Martha, Bmtn., Tilta 5—13.
Seeduļ, Olga, Maschschr., Brīvības ielā 75—12.
Seefeld, Marie, Art. Brīvības 28—26.
— Olga, Art., Brīvības 28—26.
— Harry, Korresp., Matīsa 67—33.

Seehahn, Hildegard, Erzieh., Blaumaņa 36—6.
Seehard, Amalie, Cēsu 11—23.
Seehusen, Paul, Bmt., 1. Aluksnes ielā 5—18.
Seekke, Marie, Slokas 13—15.
Seeksch, Lucie, Brīvības 34/36—7.
Seekurni, Julie, Lienes 9—30.
Seel, Siman, Verk., Dzirnavu ielā 138—11.
Seela, Emilie, Brīvības 147-a—17.

Dr. med. v. SEELER

Laipu ielā (Stegstr.) 2/4.
Tel. Privat 92809.
Sprechstunden: v. 9—10 u. v. 6—7.
Frauen v. 5—6.
Haut- und Geschlechtskrankheiten.

---

v. Seeler, Emilie, Mitinh. d. Firma Georg Scheuber im Auslande.
Christian Seelig, H. II., H. IV. Chirurgie- u. Krankenpflegeartik., Laborat.-Bedarf, Inh.: Hans Seelig, Wera Berent, geb. Seelig Margarethe Jansen, geb. Seelig, Nora Sawitzky, geb. Seelig, Hauptgesch. u. Kontor: Vaļņu 9, Tel. 20081, Filiale: Šķūņu 7.
Seelig, Christ., Mitinh. d. F-a Chr. Seelig, Valdemāra 69-b—28.
— Hans, Kfm., Valdemāra 69-b—28.
Seemann, Alb., Kont. Dzirnavu ielā 72—7.
— Al-dra, Dzirnavu 34-a—23.
— Franz, Vertr., Ģertrūdes 45—9.
— Herb., Stud., Parka 8—17.
— Jahn, Bmt., Marijas 28—9.
— Karl, Koch, Parka 8—17.
— Theod., Ing., Kr. Barona 37—19.
Seemannsschule, Christian Waldemar, Kuģu 25, Tel. 91383.
Seemblinskis, Jos., Schuhm., Viļņas ielā 18—3.
Verband d. Weinindustriellen K. Seemel & Co., G. V., Herstellung v. Fruchtwein, einz. off. Ges. Karl Seemel, Artilerijas 5, Tel. 97852.
Seemel, Alex., Buchh.,, Daugavpils ielā 76—43.
— Alex., Fuhrm., Duntes 24—26.
— Alex., Zimmerm., Marijas 89—18.
— Alfr., Schriftf., Brīvības 106—3.
— Andr., Kfm., Marijas 32—23.
— Anna, Bruņinieku 72—14-a.
— Anna, Dzirnavu 147—4.
— Anna, Zvaigžņu 16—19.
— Anna, Hdlrn., m. Piena 8—8.
— Anna, Stud., Valmieras 39—26.
— Ansis, Schndr., Daugavpils ielā 49—121.
— Ant., Bmt., Matīsa 66—22.
— Arnold, Biblioth., Krūtes 10—2.
— Arved, Buchh., Ganību d. 15—6.
— Arv., Kfm., m. Piena 8—8.
— Aug., Fris., l. Maskavas 76—43.
— Auguste, Hndln., Pokrova 11—24.
— Clemens, Fuhrm., Torģeles 6—11.
— Christine, Brīvības 94—35.
— Dav., Maurer, Cēsu 12—4.
— Donat, Fuhrm., Mīlgrāvju 16—7.
— Edm., Doz. a. d. Lettl. Univ., Ģertrūdes 4—3.
— Ed., Dw., Brīvības 4/6—6.
— Emilie, Erzieh., Gogoļa 13/17—25.
— Emilie, Hndln., Stabu 95—11.
— Emilie, Strick., Zvaigžņu 24—38.
— Emma, Weberin, Vidzemes šos. 27—30.
— Ernst, Bmt., Strēlnieku 13—24.
— Ernst, Fuhrm., Cēsu 19—8.
— Ernst, Kapit., Kalnciema 12-a—7.
— Fritz, Chauff., Artilerijas 26—12.
— Fritz, Blaumaņa 28—3.
— Fritz, Kass., l. Nometņu 22—3.
— Georg, Klempn., Ventspils 23—1.
— Georg, Mstr., l. Maskavas 1-b—1
— Georg, Schndr., Elizabetes 69—14.
— Gottfried, Postbmt., Dzirnavu ielā 126—9.
— Harion, Kont., Lāčplēša 96—2.
— Ida, Hsb., m. Vējzaķsala 2.
— Indr., m. Nometņu 9—39.
— Irma, Bmtn., Brīvības 50—12.
Seemel, J., Dr., Brīvības 126, Tel. 92963.
— Jahn, Dw., Marijas 10-b—10.
— Jahn, Stud., Dzirnavu 126—9.
— Jahn, Tischl., Dārtas 50—20.
— Jahn, Tischl., Pionieru 9—68.
— Jahn, Topogr., Puškina 5—25.
— Jahn, Wächt., Salas 4—1.
— Jahn, Zimmerm., Marijas 89—19.
— Jak., Fuhrm., l. Altonavas 13—11.
— Jenny, Schndrn., Ziemeļu 21—9.
— Johanna, Slokas 47—1.
— Jurgis, Holzhdlr., Tērbatas ielā 33/35—5.
— Karl, Elizabetes 87.
— Karl, Zvejnieku 5.
— Karl, Bmt., Marijas 16—9.
— Karl, Buchh., Brīvības 50—12.
— Karl, Chauff., Ausekļa 2—25.
— Karl, Geschäftsf., Lāčplēša 42—6.
— Karl, Kass., Artilerijas 5—3.
— Karl, Kurs., Stabu 115/117—20.
— Karl, Poliz., Ģertrūdes 99—31.
— Karl, Seiler, Brīvības 106—3.
— Karoline, Kalnciema 12-a—7.
— Lieba, Valmieras 39—26.
— Lieba, Hsb., Priežu 2.
— Liese, Dw., Blaumaņa 5—18.
— Lilly, Elizabetes 91/93—24.
— Louise, Hsb., Ventspils 23—1.
— Lucie, Bmtn., Brīvības 94—35.
— Ludmilla, Brīvības 114—3.
— Lydia, Kont., Ropažu 9-a—17.
— Lydia, Schndrn., Pokrova 11—24.
— Made, Hndln., Marijas 32—23.
— Magdalene, Brīvības 136/138—43.
— Marie, Bmtn., Brīvības 94—35.
— Mrie, Stud., Architektu 1—9.
— Marie, Schndrn., Brīvības 106—3.
— Mart., Dw., Kaļķu 9—1.
— Mart., Portier, Kaļķu 9—1.
— Mart., Schloss., Šķirot. stac.
— Mart., Web., Čiekurkalnā, VIII. šķ. lin. 5-b—4.
— Martha, Schndrn., Čiekurkalnā, VIII. šķ. lin. 5-b—4.
— Mich., Dw., l. Pils 14—3.
— Mich., Mal., Kr. Barona 120—15.
— Milda, Schndrn., Bruņinieku ielā 77—28.
Natalie, Pfl., Jelgavas šos. 23/25—48.
— Nelly, Arztin, Ģertrūdes 4—3.
— Olga, Zahnarzt.,, Elizabetes ielā 87—11.
— Osk., Verk., Čiekurkalnā, VIII. šķ. lin. 5-b—4.
— Paul, Schrifts., Matīsa 86-a—94.
— Pauline, Schndrn., Dārtas 18—1.
— Pet., Zvaigžņu 24—38.
— Rich., Fuhrm., m. Nometņu 4—3.
— Rob., Lehrl., Talsu 15—6.
— Rob., Tischl., Stabu 115/117—20.
— Theod., Buchh., Tērbatas 1/3—18.
— Vincent, Dw., Blaumaņa 5—18.
— Welta, Stud., Brīvības 114—
— Wilh., Tischl., l. Bišu 17—
— Wilhelmine, Kaļķu 9—1.
— William, Rechtsanw., Merķel ielā 19—20.
— Willy, Schloss., l. Kalnu
— Wold., Daugavpils 76—43.
— Wold., Mech., Dārtas 18—1.
Seemel-Kadik, Ed., Verk., Slok ielā 61—3.
Seemelis, Adolf, Stud., Alberta
— Herb., Lehr., m. Kandavas
— Karl, Buchh., Brīvības 50—
— Karl, Bmt., Elizabetes 87—
— Karl, Staatsbmt., Lāčplēša
— Karl, Schiffskapt., Zvejnieku
— Paul, Stud., Alberta 5—5.
Seemels, E., Landwirtsch. Min Ģertrūdes 4—3, Tel. 98965.
Seemer, Emma, Kass., Hospita ielā 31—6.
— Helene, Hospitaļa 31—6.
— Joh., Bmt., Aspazijas b.
Seemin, Anna, Dw., Lāčplēša
— Ella, Bmtn., Brīvības 85—17.
— Joh., Tischl., Lāčplēša 31—
Sēeming, Osk., Kfm., Jura All ielā 1—2.
Seeminsch, Jak., Schuhm., Lāč ielā 65—26.
— Jur., Fleisch., Miera 45—12.
— Juris, Kont., Lāčplēša 65—26.
— Osw., Bmt., Ģertrūdes 43—
Seemis, Minna, Strick., Sadov ielā 39—15.
Seemul, Jahn, Stuhlm., Vecsau ielā 2—1.
Seemund, Adolph, Hsb., Lāčple ielā 74—2.
Seenkis, Jahn, Bauarb., Abavas
Seens, Lea, Strick., 1. Maskavas ielā 80—2.
Seepel, Eva, Bolderajā, Kungu
Seepfre, Heinr., Mech. Bolder Skolas 9—3.
— Lucie, Bmtn., Bolderajā, Sk ielā 9—3.
Seepit, Milda, Lāčplēša 68—26.
— Willy, Fuhrm., Aurenieku 4—
Seepkaln, Julie, Hdlr., Valdemā ielā 11—10.
Seepneek, Arv., Stud., Pokrova ielā 12—19.
— Fritz, Fuhrm., Pokrova 12—
— Georg, Lagerverw.-Geh., Dzi ielā 66—57.
Seerin, Elisabeth, Buchh., Bruņi ielā 68—16.
Seerinsch, Jahn, Buchh., Bruņi ielā 68—16.
Seerke, Hugo, Buchh., Slokas ielā 33/35—3.
Seerne, Edde, Daugavgrīvas 18—
Seerning, Alex., Bmt., Bruņi ielā 43—1.
— Wilhelmine, Bruņinieku 43—
Seesemann, Edith, Stud., Baložu ielā 18—3.
— Heinr., Ing., Baložu 18—3.
Seet, Wilh., Schrifts., Augļu
Seetin, Indr., Maurer, Lielāsmu ielā 2-a—1.
— Karoline, Web., Riekstu 2—
— Paul, Zuschn., Kr. Barona
Seetinsohn, Alex., Bmt., Valde ielā 77—1-a.
Ed. Seetneek, Bäckerei, Dārtas
Seetneek, Alwine, Kont., Stru ielā 5—21.
— Ed., Bmt., Valdemāra 49—

Elsa, Bmtn., Blaumaņa 16/18—11.
Herm., Stud., Marijas 16—4.
Jahn, Bmt., Smolenskas 17—41.
Karl, Kfm., Ģertrūdes 56.—
Olga, Avotu 54-a—53.
Wold., Buchh., Tērbatas 30—8.
etode Alfons, Techn.-Leit., Valdemāra 23—19.
etpin, Karl, Schuhm., Marijas ielā 82/84—72.
ewald, Anna, Schndrn. Laboratorijas 26—1/2.
Aug., Fris., Avotu 9—22.
Elisabeth, Hebamme, Bruņinieku ielā 5.
Elfriede, Kont., Pulkv. Brieža ielā 4/6—11.
Erna, Verk., Ģertrūdes 61—7.
Eug., Korresp., Pulkv. Brieža ielā 4/6—11.
Joh., Chauff., Stabu 20—23.
Joh., Förster, Baznīcas 17—1.
Karl, Bmt., Marijas 132—105.
Lydia, Strick., Laboratorijas ielā 26—1/2.
Wilhelmine, Kr. Barona 102—5.
ezen, Helmuth, Stud., Alberta ielā 2-a—7.
ga, Frommh., l. Kuldīgas 20—2.
Jak., Masch., Vidzemes šos. 4/6—33.
Wally, Kont., l. Kuldīgas 20—1.
gal, Berka, Verk. Marijas ielā 82/84—4.
Hanna, Marijas 82/84—4.
Hirsch, Stabu 76—6.
Kaphal, Buchh., Patversmes ielā 8-a—1.
Markus, Zahnarzt, l. Nometņu ielā 15—5.
Meyer, Fleisch., Aspazijas bulv. 7—4.
Minna, Kass., Aspazijas b. 7—4.
Nochum, Klempner, Marijas ielā 106—39.
Pessa, Verk., Dzirnavu 62—6.
Rosa, Stabu 91—61.
Sasman, Prokur., l. Jaunielā 35—4.
Schewel, Schuhm., Stabu 91—61.
Segall, Manufakturw., Brīvības ielā 53, Tel. 93991.
gall, Abram, Basteja būlv. 7—1.
Alex., Rechtsanw., Ģertrūdes ielā 38—2.
Aron, Schndr., l. Maskavas 62—10.
Behr Fleisch., Rēveles 28—77.
Chlawne, Kfm., Kr. Barona 2—9.
Kalmann, Kfm., Kr. Barona ielā 64—14.
Kreine, Vaļņu 26—6.
Meier Kont., Basteja b. 11/6.
Nik., Schriftf., Marijas 55—3.
garis, Vikenty, Dw., Kurmanova ielā 18—23.
gart-Adamson, Wilh., Kondukt., Pionieru 2—3.
gedis, Anna, Lehr., Dzirnavu 46.—
Dimitri, Lehr., Dzirnavu 46.—
gel, Dora, Verk., l. Palisādu 14—4.
Emma, Schndrn., l. Lāču 18—27.
Luise, Ģertrūdes 67—10.
gel-Sunde, Alma, Teleph., Dzirnavu ielā 3—34.
Milda, Teleph., Dzirnavu 3—34.
M. **Segelmann**, Tauwerkhandlung, Jaunā 29-a, Tel. 22823/97423.
gelmann, Hanna, Kont., Merķeļa ielā 6—3.
Jos., Kfm., Blaumaņa 31—20.

— Leiser Kfm., l. Peldu 24—5.
— Schmuel, Merķela 6—3.
Segen, Elfriede, Kont. l. Grēcinieku ielā 4—4.
— Herm., Bmt., Valdemāra 69-b—30
Segeneek, Jahn, Lehrl. Pērses ielā 14—5.
Segleneek, Alex., Rechtsanv., Brīvības 28—1, Tel. 96080.
— Anna, Maschschr., Ģertrūdes ielā 135—43.
— Anna, Schndrn., Dzirnavu 20—19.
— Wold., Bmt., Kr. Barona 106—11.
Mich. Seglin, G. V., Šoneru 7.
Seglin, Alfr., Buchh., Dzirnavu ielā 131—1.
— Alwine, Kont., Svētceļnieku ielā
— Anna, Ērgļu 20—12.
— Anna, Dw., Marijas 132—48.
— Anna, Fris., Pērnavas 12-a—4.
— Antonie, Pērnavas 12-a—4.
— Aug., Schmied, Valguma 5—6.
— Christ., Ģertrūdes 69/71—13.
— Darta, Hsb., Kundsingsholm, VIII. Lin. 4.
— E., Exped., Viestura dārzā, Tel. 93204.
— Ed., Fuhrm., Hospitaļa 23—17.
— Elvire, Schndrn., Pērnavas ielā 12-a—4.
— Emilie, Strick., Lienes 16—6.
— Ernst, Fuhrm., Rūpniecības ielā 9—1/4.
— Herb., Schuhm., Matīsa 137—6.
— Hermine Bmtn., Trijādības ielā 12—23.
— Jahn, Dw., l. Grēcinieku 5—3.
— Jahn, Klempn., Matīsa 48—19.
— Joh., Pharm., Artilerijas 64—24.
— Jur. Bautechn., Akmeņu ielā 26/28—20.
— Karl Geschäftsf., Svētceļnieku ielā 4—16.
— Karl, Kfm., Valguma 45—5.
— Karl, Kont., Svētceļnieku 4—12.
— Karoline, Web., Pionieru 9—69.
— Karoline Wäsch., Talsu 7—7.
— Lisette, Slokas 39—2.
— Marie, Buchh., Kr. Barona ielā 104—25.
— Minna, Krāsotaju 27—20-a.
— Olga, Verk., Akmeņu 26/28—20.
— Pet., Fuhrm., Rūpniecības 9—6.
— Valent., Zimmerm., Akmeņu ielā 26/28—20.
— Willy, Schausp., Karlīnes 15—2.
Senlin-Moritz, Milda, Zahnärztin, Avotu 73—7.
Seglinsch, Arth., Stud., Trijādības ielā 12—23.
— Herm., Mil.-Bmt., Bruņinieku ielā 47—16.
— Jak., Bruņinieku 47—16.
— Jak., Expr., Kr. Barona 2—12.
— Mik., Schmiedemstr., Trijādības ielā 12—23.
— Reinh., Poliz., m. Lāču 9—18.
— Rob., Buchh., Bruņinieku 47—16.
Seglis, Mart., Kfm., Matīsa 38—1.
— Osk., Goldschm., Valdemāra ielā 18—3.
Segner, Adolf, Marijas 13—85.
— Segner Alex., Schrifts., Marijas ielā 13—85.
— Emma, Kont., Marijas 13—85.
— Jahn, Matīsa 38—39.
— Jak., Hsbs., Daugavgrīvā, Robežu ielā 6.
— Julianne, Hsbsn., Daugavgrīvā, Robežu 6.

— Minna, Marijas 13—85.
„Segodnja“, Redaktion Elizabetes ielā 83/85 Kont.: Tel. 97700, Red.: Tel. 92959.
Segor Behr, Kfm., Stabu 59—24.
— Bertha, Verk., Ganu 6—25.
— Dav., Stud., Ģertrūdes 46—17.
— Elka, Heb., Ģertrūdes 46—17.
— Hanna, Verk., Ganu 6—25.
— Lydia, Kass., Ganu 6—25.
— Mowscha, Inh. d. F-a M. Segor Stabu 66/68—69.
— Sigism., Mus., Ģertrūdes 46—17.
Segreste, E., Dir. d. Franz.-Instit., Rūpniecības 3-a—7.
Segrin, Johanna, Cēsu 15—13.
— Rob., Fris., Rumpmuižas 11—10.
Segul, Asna, Kfm., Audēju 12—7.
Sehgel, Aug., Mstr., Matīsa 72—26.
Sehgelit, Mart., Schmied, Purva ielā 6—15.
— Osk., Schloss., Klusā 7—26.
Sehja, Alb., Techn., Dzirnavu 31—54.
— Andr., Dw., Akmeņu 6—1.
— Ansis, Heizer, Elizabetes ielā 91/93—33.
— Ansis, Kfm., Rēveles 37—3.
— Aug., Tax., Kr. Barona 120—12.
— Emilie, Bmtn., Elizabetes ielā 91/93—33.
— Emilie, Hdlrn., Stabu 30—24.
— Emilie, Maschschr., Rēveles ielā 37—3.
— Jahn, Oskara 13—9.
— Jahn, Fuhrm., Pērnavas 33—2.
— Joh., Kass., Pērnavas 27—1.
— Joh., Schiffskpt., Matīsa 52—30.
— Karl, Bmt., Avotu 71—3.
— Karl Hsb., Pērnavas 27—1.
— Katharina, Grobiņas 3—2.
— Ludw., Dipl., Elizabetes 29—7.
— Paul, Bmt., Stabu 110—3.
— Paul, Geschäftsf., Stabu 99—6.
Sehie Malwine, Maschschr. Baznīcas ielā 9/11—7.
— Paul, Bmt., Baznīcas 9/11—7.
Sehl, Alfr., Stud., Avotu 27—1.
— Anna, Kfm., Kalnciema 2-a—7.
— Eleonore Stud., Avotu 27—1.
— Jak., Kfm., Balastd. 34—1.
— Marie, Balastd. 38/40—2.
— Minna, Stabu 64—14.
— Siman, Labor., Baznīcas 37—3.
— Wold., Hsb., Avotu 27—1.
Sehlert, Andr., Tischl., Marijas ielā 104—18.
Sehlis, Fuhrm., Pētersalas 6—4.
— Lina Strick, Schreyenbusch, I. Lin. 32—2.
Sehnin, Jahn, Mont. Krūzmuižas ielā 5—1.
— Lihbe, Hausb., Putnu 1—2.
Sehrmuklis, Herm., Chauff., Jelgavas šos. 45-a—4.
Sehrmukse, Else, Maschschr., Brīvības 94—49.
— Helene, Brīvības 94—49.
Sehrmukslis, Jahn, l. Ķēniņu 12—24.
— Jahn, Tischl., Brīvības 144—26.
— Pet., Verk., l. Ķēniņu 12—24.
— Wold., Stud., Brīvības 144—26.
Sehrsum, Karl, Chauff. Zvaigžņu ielā 24—55.
Sehrwald, Elmar, Gl. d. Rig. Bezirksger., Hanzas 4—11.
Sehwel, Elsa, Kindergart.-Leit., Kr. Barona 46/48—2.
— Edg., Maler, Artilerijas 39—3.
— Ernst, Mal., Marijas 50—26.
— Georg, Mal., Jačmuižas 7—15.

— Marie, Gärtn., Šauļu 2—3.
— Olga, Artilerijas 39—3.
Seib Martha, Schndrn., Liepājas—Tukuma ielā 37—15.
Seibart, Mart., Bmt., Stabu 92—27.
— Theod., Stud., Stabu 92—27.
— Erna, Buchh., Matīsa 33—28.
Seibe, Dagmar Raiņa bulv. 3—16.
— Gust., Schndr., Raiņa b. 3—16.
— Jahn, Schndr., Tērbatas 20—5.
— Karl, Verw.-Gl. d. A.-G. J. A. Kukurs, Blaumaņa 31 Tel. 93220.
Seibelin, Pet., Rēveles 51—8.
Seiber Anna, Wirt., Vaļņu 20—18.
Seiberlin, Karl, Kfm., Slokas 27—2.
Seibert Erna, Buchh., Matīsa 18.—
— Lucie, Mārstaļu 2/4—11.
— Marie, Klusā 17—6.
— Osk., Ing., Vagonu 5—2.
Seibin, Ed., Tischl., Brīvības 151—37
— Martin, Hsbs., Tetera 5, Vidz. šos. 27—36.
Seibolt, Christian, Kfm., l. Aluksnes ielā 5—1.
— Pet., Dep., Meža 4-a—14. ķ
Krischjahnis Seibot, H. III., Weinhandlung, Aluksnes ielā 5, Tel. 94908.
Seibot, Anna, Hsbn., Tetera 10.—
— Antonie, Krkschw., Rumpmuižas ielā 8—14.
— Elvire, Bmtn., Brīvības 114—12.
— Emilie, Brīvības 114—12.
— Jahn, Kondukt., l. Lāču 13—14.
— Karl, Bahnbmt., Tetera 10—1.
— Karl, Hsb., Kundsingsholm, 13. Lin. 4.
— Karoline, Steuerinsp., Ausekļa ielā 11—11.
— Marie, Marijas 55—33.
Seiboth, Alwine, Wirt. Elizabetes ielā 31—2.
— Joh., Dw., Elizabetes 37—10.
Seid, Karl, Hsb., Riekstu 4—1.
— Karl, Töpf., Mārupes 12—1.
Seidak, Andr., Direkt. d. st. Gärtn., Katrīnes 12—1.
— Christ. Fuhrm., Biķernieku 46—2.
— Theod., Gärtn., Grēdu 13—6.
Seidat, Elmo, Tapez., Alberta 1—26.
Alfr. Seidel G. V., Chem.-Kosmet. Laborat., Brīvības 103.
Seidel, Adolf, Hutmstr., Stabu 41—12. Stabu 41—12.
— Alfr. Prov., Kuldīgas 6—15.
— Alfr., Prov., Slokas 6—15.
— Eug., Prok. d. F-a N. Chr. Hviid, Antonijas 14-b—11.
— Julianne, barmh. Schw., Lāčplēša ielā 121—1.
— Karl, Hsb., Bolderajā, Elizabetes ielā 1-a.
— Karl, Prov., Bolderajā, Elizabetes ielā 1-a—1.
Seidemann, Edg., Kont. Andr. Pumpura 5—6.
— Jahn, Offiz., Avotu 5—5. ķ
Seidenbach, Herb., Kont., Raiņa bulv. 2—20.
— Wilhelmine, Raiņa bulv. 2—20.

M. Seidenberg
Gegründet 1881.
Herrenstrasse 21. Tel. 22691/93691.
Schuhmacher-Bedarfsartikel

Seidenberg-Levius, Leder- u. Schuhmacher-Artikel, Kungu 21, Tel. 22691/93691.
Seidenberg, Antonie, Kuldīgas 17—2.
— Eleonore, Bmtn., Kuldīgas 17—2.
— Friedr., Sekr., Marijas 31—45.
— Helene, Rūpniecības 1—27.
— Hugo, Kfm., Brīvības 84.—
— Jak., Stud., Bruņinieku 27—32.
— Karl Bmt., l. Lubānas 7—15.
— Leib, Tērbatas 4—10.
— Lydia, Kurmanova 20-b—8.
— Mich., Kfm., Teatra 9—3.
— Moisej, Arzt, Kurmanova 20-b—8. Tel. 96275.
— Mosus, Verk., Tērbatas 4—10.
— Pesse, Wirt., Teatra 9—3.
— Sarah, Kfm., Tērbatas 4—10.
— Selda, Kass., Tērbatas 4—10.

Carl Seidenschnur & Co
Elisabethstr. 75. Tel. 92219.
Agentur Kommission
Spezialität:
Früchte
Konserven
Delikatessen
Kolonialwaren
ENGROS

Karl Seidenschnur u. Co., H. II., Agentur u. Kommiss., Inh.: Wilh. Hugo Ullrich, Elizabetes 75—2, Tel. 92219.
Seidenzahl, Fritz, Bmt. Valdemāra ielā 67-a—7.
Seider Chane, Lāčplēša 52/54—23.
Seidin, Sam., Commiss., Ģertrūdes ielā 91—10.
Ferdinand Seidler, Amts-Klempnermeister Inh.: Hermann Seidler, Ķīšezera 3, Kontor: l. Aldaru 8.
Seidler Georg, Fabrmstr. Valdemāra 62—2.
— Hermann, Inh. d. F-a Ferdinand Seidler, Blaumaņa 6.
— Jahn, Bmt., Valguma 36—1.
— Johanna, Tērbatas 26—9.
— Jul., Verk., Elizabetes 27—6.
— Karl, Landw., l. Kalēju 6—9.
— Lucie, Wirt., Elizabetes 27—6.
— Melita, Stud., Elizabetes 12—7.
— Nik., Bmt., Rūpniecības 1-b—4.
— Otto, Bankbmt., Kr. Barona 44—9.
— Pauline, Kass., Elizabetes 27—6.
— Siegfr. Mitarb. d. F-a Jos. Gitelsohn, Kr. Barona 44—9.
Seidlitz, Alice, barmh. Schw., Miera ielā 3.—
— Elsa, Kont., Miera 27—1.
— Karoline Wirtsch., Miera 3—1.
— Livia, Lehrn., Miera 27—1.
— Thekla, Kont., Miera 27—1.
— Thekla, Schndrn., Torņa 9—5.
Karl Seidlitzky, Bäckerei, Ģertrūdes ielā 78.— Tel. 91364.
Seidmann, Abr., Maler, Ģertrūdes—ielā 3—29.
— Alfr., Fuhrm., Ventspils 26-a—4.
— Fritz, Hotelinh., Kaļķu 21—23.
— Jossel, Dek.-Mal., Ģertrūdes ielā 3—29.
— Lilly, Landw., Lāčplēša 17—26.
— Schmol, Mal., Ģertrūdes 3—29.
— Selma, Hsbs., Zvaigžņu 16—6
— Wilh., Marijas 109—21.
Seif, Mowscha, Schndr., l. Mask ielā 69—21.
Seifarth, Theophil, Lehrl., Anto ielā 9—14.
Seifeit, Christine, Wirt.-Geh., l. Pils 25—1.
Oswald Seifert, G. V., Malerwe l. Ķēniņu 13.
Seifert, Alex., Bmt., Rūdolfa 1
— Arv., Mal., Spāres 3—3.
— Ed., Mont., Katoļu 30.
— Erna, Krkpfl., Stabu 8—9.
— Ludmilla, Lehr., Skolas 25
— Marie, Bonne, Brīvības 67—
— Marie, Schndrn., Brīvības 67
— Osw., Amts-Malermstr., Inh. F-a O. Seifert, Ķēniņu 12—6.
— Otto, Schrifts., Grāvmuižas 2
— Theod., Masch., Daugavpils ielā 48—40.
— Theod., Redakt., Skolas 25—
— Wlad., Apotheker, Skolas 25
— Wladisl., Schloss., Daugavpil ielā 48—24.
— Ed., Mont., Katoļu 30—8.
Seiga, Jul., Maler, m. Palisādu
Seigelmann, Pesja, Schndrn., plēša 116—48.
— Raija, Schndrn., Lāčplēša 116
Seikner, Ernst, Fuhrm., l. Lāču 1
Seikst, Alex., Fuhrm. Ludzas 3
— Ant., Kondit., Ludzas 36—5
Seiland, Nik., Seem., Pērnavas ielā 23-a—25.
Seile Ant. Mont.-Mech., Stab ielā 50—24.
— Ant., Schloss., Vec-Mīlgr., IV. lin. 12—3.
— Ignatius, Wächt., Dzirnavu ielā 153—7.
Seiler Magdalene, Stud., Viland ielā 8—12.
Seiluk, Karoline, Avotu 23-b—9.
— Stanislawa, Avotu 23-b—9.
Seimann, Alwine, Maschinenschr. Muižas 6—1.
— Annette, Lielezeres 3—1.
— Benno, Bmt., l. Nometņu 47
— Emma, Kfm., Lāčplēša 71—1
— Faiwus, Ģertrūdes 56—12.
— Jahn, Masch., Malkas 3—2.
— Karl Eisendr., Čiekurkalnā, lin. 16—18.
— Lud., Kass., Stabu 46/48—12
— Mart., Schiffskap., Muižas 6
Seimer Christine, Schndrn., ielā 15—30.
— Victor Schuhm., Vārnu 15—
Seimes, Mathilde, Brīvības 12
Seimit, Jahn, Heiz., Bruņinieku
Seidenberg, Hugo, Kfm. Brīvīb ielā 89—5.
Seimer, Wilhelmine, Meža 4-a—1
Seinin, Liba, Hdlrn., Šoneru 5
— Riwa, Verk., Šoneru 5—12.
Seinis, Jahn, Schloss., Pleskoda ielā 2—1.
Seip, Warwara, Verk., Ormaņu 1
Seipe, Christine, Dw., Šarlotes 1
— Mart., Maler, Klijanu 10—1.
Seipel, Rich., Buchh., Parka 1—1
Seire, Aug., Matrose, Laborato ielā 31—8.
— Marianne, Stud., Tērbatas ielā 57/61—19.
— Mathilde, Spul., Pērnavas 15
Seirum, Alide, Krkpfl. l. Klija ielā 5—33.

— Bruno, Kondukt., l. Klijanu 5—33.
isemann, Margarethe, Hebamme, Bruņinieku 5.—
ssenhöfsche Leinen-Manufaktur, O. Seisler, G. II., Weberei, Inh.: Margarethe-Emma-Henriette Seisler mit Kindern, Bevollm.: Leonhard Clark, Zasulauka 9, Tel. 90365 Stadtkontor: Miesnieku Tel. 23503/91964.
isum, Christian, Kfm.. Ērgļu ielā 3-a—15.
itelmann, Aron, Verk., Kungu ielā 21—7.
itmann, Emilie, Bmtn. Stabu ielā 94—13.
itz, Alice, Schndrn., Kr. Barona ielā 4—15.
— Eveline, Schndrn., Valdemāra ielā 20—6.
— Janny, Schndrn., Duntes 50—12.
— Katharina, Alberta 1—9.
itzmann, Alice, Kfm., Vidzemes šos. 35-c—6.
— Alwine, Schndrn., Vidzemes šos. 35-c—6.
— Elwire, Kont., Vaļņu 24—7.
— Mahrzis, Cēsu 32—1-a.
iwaltin, Jahn, Tischl., Laboratorijas ielā 33—5.
iwert, Alice, Schndrn., Daugavgrīvas 46—7.
izmann, Christine, Dw., Bauskas ielā 48—1.
— Rob., Schriftf., l. Lāču 8—19.
ja, Karl, Pērnavas 27.
— Malwine, Hebamme, l. Nometņu ielā 27—3.
jejs, Ernst, Stud., Tērbatas ielā 33/35—37.
isemneek, Jahn, Geschäftsf., Lāčplēša 47—15.
k, Anna, Verk., Lāčplēša 27—8.
— Emma, Verk., Lāčplēša 27—8.
kis, Jahn, Agr., Baznīcas 4-a—10.
tto Sekit, G. V., Modelltischlerei, Sabiles 13, Tel. 97504.
kit, Anna, V. Jelgavas 40—9.
— Otto, Tischl., Sabiles 13—2.
kk, Alex., El.-Techn., Kalnciema ielā 2-b—2-b.
kke, Jahn, Tischler, Ganību dambī 15—17.
kkis, Ed., Schloss. Tērbatas ielā 33/35—5.
klinsch, Ernst, Bäcker, Cēsu 23—6.
klis, Aug., Stud., Lāčplēša 50—37.
kmanns Kristoph, Stallmstr., Daugavgrīvas 34—5.
ksel, Alide, Schndrn. Bruņinieku ielā 72—50.
— Jul., Färber, Bruņinieku 72—50.
— Martha, Elizabetes 9—30.
kste, Ida, Parka 6—5.
— Pet., Stud., Parka 6—5.
kum, Schewa, Lehr. Bruņinieku ielā 28—28.
— Berka, Bäck., l. Maskavas ielā 14/16—5.
— Dav., Bäck., Avotu 2—48.
— Emma, Verk., l. Maskavas ielā 14/16—5.
— Freida, Lehrl., Bruņinieku 28—28.
Sekunda u. Grünwald, G. V., Bäck., Lāčplēša 36, Tel. 95381 u. Jezusbaznīcas 5.
kunda, Gitta, Avotu 23-b—6.
— Itzig, Kfm., Kungu 30-a—13.
— Sam., Stud., Kungu 30-a—13.
el, Ludw., Fris., Tilta 12—66.
Selar Rud., Stud., Dzirnavu 11—5.
Selau, Helene, l. Ķēniņu 15—1.
— Marie. Hospitala 3—48.
— Marie, Wäsch., Duntes 52—8/9.
Selawa, Ossip, Schloss., m. Palisādu ielā 7—3.
Selawin, Marie, l. Palisādu 26—7.
Selber Gotth., Masch., Bolderajā, Rīgas 14—8.
— Pet., Handw., Bolderajā, Rīgas ielā 14—2.
Selbers, Aug., Mech., Bruņinieku ielā 19—2.
— Senta, Kont., Bruņinieku 19—2.
Israel Selbowitsch, G. V., Goldschmiede, Marijas 8—4.
Selbowitsch, Meischa, Kfm., Marijas ielā 10—52.
— Sundel, Kfm., Marijas 10—52.
Selchau-Hansen, Lauritz, Prok., L Vaļņu 2—31.
Selenko, Janina, Verk., Blaumaņa ielā 9—49.
Selesnew, Aug., Eisendr., Ģertrūdes ielā 99—23.
— Jahn, Schloss., Ģertrūdes 99—23.
— Rob., Kont., Ģertrūdes 99—25.
Selesnjewa, Anastasia, Jāņa 5—1.
Selesnow, Rob., l. Lāču 13—8.
Selga, Bruno, Schriftf. Stabu 87—14.
— Charlotte, Stabu 87—8.
Selga-Kalnin, Fritz, Gerber, Tulas ielā 5—34.
Selgalw, Jahn, Kont. Ropažu ielā 9-b—13.
— Heinr., Maurer, Cēsu 12—10.
— Karl, Schlosser, Cēsu 12—10.
Selge, Ernst, Flsch., Brīvības ielā 147-a—36.
Selig, Jewronija, Schndrn., Cēsu ielā 43—18.
Seligmann, Elias, Kont., Elizabetes ielā 95—2.
— Rebekka, Schndrn., Elizabetes ielā 95—2.
Seligsohn, Anna, Lehrn., l. Maskavas ielā 66-a—2.
— Chaim Bauunternehm., Marijas ielā 55—28.
— Dav., Chauff. Vaļņu 15—4.
— Falk, Bmt., Vaļņu 15—4.
— Ilja, Holzbrak., Ģertrūdes 4—5.
— Israel, Kont., Lāčplēša 11—4.
— Israel Lehr., Kurmanova 18—16.
— Itzig, Brak., Blaumaņa 5—4.
— Leiser, Brak., l. Maskavas 66-a—2.
— Leiser Elektro-Mech., Lāčplēša ielā 112-a—8.
— Lina, Vaļņu 15—4.
— Max, Geschäftsf., Blaumaņa 5—4.
— Menucha, Kont., Kurmanova ielā 18—16.
— Menucha, Speiselokalinh., Vaļņu ielā 15—4.
— Selda, Modist., l. Maskavas ielā 66-a—2.
— Selig, Stud., Pirts 8—2.
Selik, Schmuel, Kfm., Dzirnavu ielā 92—7.
Selikmann, Jochved. Lehr., l. Ministrijas 8/10—6.
— Mich., Buchh., l. Ministrijas ielā 8/10—6.
Selikowitsch, Ruwin, Zahnarzt, Puškina 2—1.
Seliksohn, Lasar, Stud., Baznīcas ielā 27/29—6.
— Samuel, Kfm., Baznīcas 27/29—6.
Selikson, Lasar, Lehr., Kurmanova ielā 20-b—27.
— Pascha, Wirt., Kurmanova ielā 20-b—27.
— Serna, Lehrn., Kurmanova ielā 20-b—27.
— Slawa, Zahnärztin, Kurmanova ielā 20-b—27.
Selinsky, Karl, Lithogr., Mārstaļu ielā 26—5.
— Karl, Schloss., Vagonu 9—30.
— Wold. Lithogr., Mārstaļu ielā 24—2-a.
M. Selionker, H. III., Wollwarenh.. Inh.: Noah Selionker l. Kalēju ielā 27, Tel. 22828/94228.
Selionker Noah, Inh. d. Firma M. Selionker, Blaumaņa 16/18, Tel. 967496.
Selionow. Jak., Schloss., Lazdonas ielā 5—30.
Selis, Andr., Schuhm., Vecā Jelgavas ielā 30/32—2.
Selischko, Kas., Kfm. Matīsa 20—8.
Selitzky, Anna Codes 14—1.
— Modest, Eisenb. Daugavpils ielā 57—8.
— Sophie, Strick., Daugavpils ielā 57—8.
Seliwanow, Grigorij, Tischl., Tulas ielā 3—1.
— Helene Schndrn. Bruņinieku ielā 27—44.
— Pauline, l. Ķēniņu 20—4.
Seljamaa, Jul., Estn. Gesandt., Skolas ielā 13—15/16, Tel. 24-18.
Selk, Wilhelmine, Näh., Pērnavas ielā 28—17.
Selkals, Pet., Schndr., Ropažu 1—30.
Hirsch Selkin, H. II., Eisen, Stahl u. Baumat., Tērbatas ielā 6/8, Tel. 93072.
Selkin, Hirsch, Kfm.. Tērbatas ielā 6/8—20.
— Hirsch, Brīvības 23.
— Issai, Inh. d. F-a J. Selkin, Parka ielā 2—4.
Sele Luise, Dw., Lazaretes 6/8—8.
Sellan Karl, Bauuntern. m. Nometņu ielā 15—5.
Selle Emilie, Rēveles 11—12.
Sellen, Karl, Bauuntern., m. Nometņu ielā 15—5.
Sellinsch, Jahn, Schmied Zvaigžņu ielā 30—50.
Th. Selinsky & K. Luckin, l. Monetu ielā 9, Tel. 21640.
Sellis ,Alb., Bautechn. Marijas ielā 56/58—18.
— Hans, Dw., Jelgavas šos. 40—2.
— Jak., Exped., Augustīnes 8—14.
— Lisette, Strick., l. Nometņu 58—8.
— Luise, Schndrn., l. Nometņu ielā 56—8.
— Mathilde Schndrn., Kalpaka bulv. 7—10.
— Theod., Drechsl., Dīķa 3—4.
Sellit, Ed., Wächt. Šarlotes 18—2.
— Felix, Bmt., Mūksalas 35—13.
— Jahn, Fabrikverw., l. Maskavas ielā 147—10.
— Karoline, Buchh., Valdemāra ielā 37—27.
— Otto Eisendr., Trijādības ielā 18/20—16.
M. Sellmann, H. I., Papier u. Schreibwaren, Inh.: Mowscha Sellmann, l. Aldaru 2/4, Tel. 23171/95871.
Sellmann, Moses, Kfm., Blaumaņa ielā 3—5.
— Osk., Mstr., Marijas 13—88.

Sellmer Arv., Kalpaka bulv. 9—3.
— Auguste, Wirt. Vaļņu 10—4.
— Paul, Landw., Vilandes 4—15.
Selmann, Aug., Oberburhh., Brīvības ielā 100—40.
— Bernh., Schuhm., Cēsu 5—42.
— Emilie, Schndrn., Cēsu 5—42.
Selmanowitz, Markus, Ing.-Techn., Lāčplēša 16—2.
— Salom Dir. d. A/G Mit. Fluchs-Manufaktur Tērbatas 20—6, Tel. 11—62.
Selmen, Else, Vārnu 22—8.
— Else, Schndrn., Ventspils 2—3.
— Hans, Fuhrm., Ventspils 2—3.
— Jahn, Schmied, Priežu 2—55.
— Jak., Baznīcas 4.
— Jak., Hafenarb., Priežu 2—55.
— Joh., Masch., Rēveles 39—4.
— Joh., Schmied, Dundagas 1—1.
— Karl. Hsb. Dārtas 15—3/5.
— Milda, Stud., Rēveles 39—4.
Selmer Adolf, Kondit., Dzirnavu ielā 31—37.
— Bruno, Kont., Dzirnavu 31—37.
Selmer-Jörgensen, Emil, Mitinh. der F-a P. Bornholdt u. Co., Jura Allunāna 2-a—6, Tel. 23108/92910.
„Selonia“, Stabu 17. Tel. Korporat. 91393, Tel. Hilfsverein 90366.
Selonker Taube, Hdlr., Elijas 7—7.
„Selosojus“ Limited, Vaļņu ielā 2 Tel. 22360/96260.
Selsky, Anna, Schndrn. Torģeļu ielā 2—6.
— Jahn, Schmied, Torģeļu 2—6.
Selt, Erich, Bahnbmt., Avotu 32—7.
— Otto, Flsch., Avotu 32—7.
Seltabols, Willy, Hsb., Bolderajā, Rīgas 30.
„Selta Lats“, s. Zelta Lats.
Selten, Auguste, Schndrn. Ēbelmuižas 5—4.
D. Seltin, Buchhandlung, Tērbatas ielā 20, Tel. 95903.

Seltin, T.
Jāņa ielā 5. Tel. 22482/92082.

Th. Seltin, H. III., Vertrieb graph. Maschinen u. Utensilien, Inhaber: Theod. Seltin, Jāņa 5, Tel. 22482/92082, Tel.-Adr.: Seltin, Johannesstr. 5, Postfach 856.
Seltin Adolph, Kfm., Rēveles 9—11.
— Afanasja Schndrn., Ludzas 36—5.
— Agnes, l. Lāču 13—60.
— Agnes, Bmt., Lāčplēša 50—7.
— Agnes, Maschschr. Marijas ielā 35—7.
— Alex., Exped. Karlīnas 40—3.
— Alide, Schndrn., Dārtas 24—3.
— Alma, Kass., Karlīnes 40—2.
— Alma, Web. Vidzemes šos. 23/25—21.
— Amilda, Verk., Ganību d. 3—7-a.
— Anna Hdlrn., Kuldīgas 4—7.
— Anna, Kont., Ādmiņu 1/3—11.
— Arth., Stud., Marijas 49—32.
— Aug., Šarlotes 19—9.
— Aug., Aufs., Artilerijas 35—16.
— Bertha, Brīvības 174—56.
— Elisabeth, Kurmarova 20-a—21.
— Elmar, Maler, Vārnu 6—20.
— Elwire, Stud., Lāčplēša 50—7.
— Emilie, Krkpfleg., Bruņinieku 5.
— Emilie, Pfleg., Krāsotāju 18—12.
— Emilie, Schndrn., Dārtas 24—3.
— Emilie, Verk., Ganību d. 3—7-a.
— Emma, Ādmiņu 1/3—11.
— Eva, Strick., Čiekurkalnā, VIII. šķ. lin. 22—11.
— Ewald, Tischl., Augustes 21—71.
— Gottfr., Jēzusbaznīcas 13/15—8.
— Ida, Mucenieku 5—4.
— Jahn, Kr. Barona 64—3.
— Jahn, Buchh., Avotu 2—38.
— Jahn, Bmt., m. Piena 7/9—6.
— Jahn, Hsbs., m. Dammes m. 7-a.
— Jahn, Holzhdlr., Karlīnes 17—4.
— Jahn, Malermstr., Tērbatas 70—21.
— Jahn, San.-Aufs., Bruņinieku ielā 66—35.
— Jahn, Schloss., Valguma 31-a—28.
— Joh., Dw., Vidus 3—14.
— Julie, Krkpfleg., Bruņinieku 5.—
— Karl, Karlīnes 21—13.
— Karl, Schuhm., Marijas 115—36.
— Karoline, Lāčplēša 62/66—49.
— Katharina, Schndrn., l. Maskavas ielā 51—7.
— Konstanze, Stud., Artilerijas ielā 35—16.
— Lilly, Kont., Avotu 2—38.
— Marie, Karlīnes 40—2.
— Marie, Hsbn., Karlīnes 39—3.
— Mart., Kfm., l. Lubānas 7—25.
— Mart., Prov., Valdemāra 62—13.
— Mart., Ztgverk., Brīvības ielā 192—71.
— Natalie, Hdlrn., Tērbatas 20—26.
— Nik., Schrifts., Rēveles 88—2.
— Olga, Kont., Ezeru 6—6.
— Olga, Schndrn., Skolas 4—15.
— Otto, Offiz., Valdemāra 27/29—8.
— Pauline, Rēveles 9—11.
— Pet., Schuhm., Artilerijas 35—12.
— Rob., Lehr., Stabu 29—47.
— Rud., Masch., Trijādības 34—3.
— Serg., Bmt., Elijas 22—3.
— Theod., Inh. d. F-a Th. Seltin Jāņa 5—1.
— Warwara, Inh. d. Druck. „Perfekt“, Jāņa 5—1.
— Willy, Kfm., Kuldīgas 4—7.
— Wold., Sattl., Marijas 112—8.
P. Seltinsch, H. IV., Parfüm und Wäsche, Inh.: Pet. Seltinsch, Kungu 8, Tel. 21664.
Seltinsch, Aug., Kont. Lāčplēša ielā 110—24.
— Herm., Kont., Avotu 9—17.
— Jahn, Bmt., Zvaigžņu 25- 5.
— Jahn, Dw., l. Maskavas 15/17—4.
— Jahn, Exped., Ģertrūdes 46—22.
— Jahn, Lehr., Kr. Barona 7—18.
— Jahn, Steindr., Matīsa 74—3.
— Mart., Schndr., Matīsa 52—43.
— Osw., Offiz., Bolderājā Jaunā ielā 6—4.
— Pet., Gärtn., Čiekurkalnā, II. šķ. lin. 4-a—1.
— Pet., Inh. d. F-a P. Seltinsch, Birģelmuižas 11, Tel. 97345.
— Pet., Schndr., l. Kalēju 41—4.
— Wilh., Agr., Stabu 22—4.
Seltkaln, Else, Šarlotes 48—9.
— Gottfr., Mech., l. Maskavas ielā 145—1-a.
— Jahn, Elizabetes 37—5.
— Leonore, Rēveles 3—4.
— Ludw., Stud., Tērbatas ielā 33/35—10.
— Wilh., Schuhm., l. Maskavas ielā 145—1-a.
Seltkowsky, Valentine, Schndrn., Palīdzības 6—1.
Seltliete, Anna, Apoth., Elizabetes ielā 21—27.
Seltmann, Ernst, Mitinh. d. F „Rich. Miller u. Co.“, Valde ielā 69—21.
Seltmatis, Dir. d. Lett. Dram.-K Ģertrūdes 69/71 Tel. 9213
Seltmatis, Pet., Schuhm., l. Ma vas 89—8.
Seltsch, Alma, Kfm., Hospitaļa ielā 22—17.
— Jahn, Bmt., Hospitaļa 22—1
— Jos., Tischl., l. Kalnu 68—1
Ernst Seltz, G. V., Schornstein Dzirnavu 2—7. Tel. 97889.
— Al-dra, Schndrn. Daugavgr ielā 32—6.
— Darte, Verk., l. Smilšu 24—
— Ernst, Dzirnavu 2.—
— Gust., Verk., Daugavgrīvas ielā 32—6.
— Marie, Daugavgrīvas 32—6.
— Wilhelmine, Tērbatas 41/43—
Seltzer, Leiba, Kfm., Lāčplēša ielā 110—21.
Seluchinsky, Alex., m. Kalnu
— Kondrat, Schloss., Ludzas
— Marianne, Dw., Stabu 66—7.
Selz, Harry, Meist. Alberta
— Martha, Schndrn., Priežu
Selzer Benzion, Zunahtm., l. ielā 39—3.
— Ida, Verk., l. Kalēju 39—
— Jak., Zunathm., l. Kalēju
— Marie, Schndrn., Karlīnes
— Raja, Zunathm., l. Kalēju
Semachowitz, Broche, Avotu ielā 23-a—8.
Semaitis, Ed., Lehrl. Valču ielā 5—26/27.
— Joh., Verk., Valču 5—26/2
Semalewitz, Stanisl., Web., m. metņu 11—17.
Semaschko, Luise, Kr. Barona ielā 17—7/8.
— Martha, Lehrn., Kr. Barona
Sembach, Fritz, Schndr., Vārn ielā 8—33.
— Martha, Garderob., Marijas ielā 44—11.
Semberg, Al-dra, barmh. Schw Skolas 28—28.
— Arv., Bevollm. d. F-a N. ling u. Co., Ausekļa 6-a—19.
— Casp., Fisch., Daugavgrīvā. Viesnīcas 16.—
— Eda, Kfm., Turgeņeva 10
— Georg, Bmt., Ieroču 10—2.
— Pet., Kfm., Indriķa 10—1.
— Wold., Buchh., Antonijas
Sembock, Marie, Palangas 8—
Semder, Edg., Bmt., Dzirnavu
Semel, Anna, Kfm., Vec-Milgr Kalnc. IV. lin. 12—1.
— Anna, Kass., Dzirnavu 36—1.
— Ed., Instr., Lienes 9—73.
— Jahn, Verk., Valmieras 39—
— Margarethe, Ģertrūdes 46—
— Mary, Kont., Kr. Barona ielā 14-a—29.
— Wold., l. Jēkaba 20/22—1.
Semen, Ignaz, Techn. Artiler ielā 3—4.
Semenow, Alex., Landw., Valde ielā 8—4.
— Alex., Maler, Šoneru 5—1.
— Alex., Privatlehr., Skolas
— Anna, Hsverw., Valdemāra
— Artemius, Dw., Kr. Barona ielā 58—15.
— Christine Wäsch., Bruņiniek ielā 73—7.

— Euphrosine, Valdemāra 8—12.
— Jahn, Kfm., Artilerijas 8—12.
— Katharine, Pērnavas 27—51.
— Moritz, Schloss., Aptiekas 22—24.
— Nik., Ag., Lāčplēša 17—8.
— Nik., Kont., Pērnavas 27—51.
— Nik., Mstr., Rēveles 28/30—96.
— Valentine, Valdemāra 8—11.
— Warwara, Hsb., Katoļu 38—1-a.
— Wold., Steuerm., Balastd. 64-a—1.
Semenow-Orlow, Valerie, Lienes ielā 9—12.
Semenowa, Auguste, Ztghdlrn., Dārza 21—5.
— Marie Dārza 21—5.
— Nina, Šoneru 5—2.
Sementschuk, Kasimir, Kass., Wch. Ganību d. 12—4.
Semeposts, Pet., Müller Avotu ielā 73—19.
Semer Marie, Brīvības 105—4.
— Wilhelmine Bmtn., Malkas 5.—
Semerik, Zalko, Lehr., Kurmanova ielā 29—6.
Semerow, Jahn, Fuhrm., Rumpmuižas 29—14.
Semerowitsch, Stephan, Laboratorijas ielā 8—3.
Semessargs, Ansis, Staatsbmt., Zeļļu 29—32.
Semetjeek, Thamara, Mus., Bērzones ielā 8—1.
Semewitz Sophie, l. Lāču 3—41.
Semgails, Jahn, Kass., Tēriņu 1/3—7.
J. **Semgal u. Co.**, Mahlmühle, einz. off. Ges. Jahnis Semgal Dzirnavu ielā 98/100 Tel. 92443.
Semgal, Boris, ver. Rechtsanw., Tērbatas 45—1.
— Fritz, Kont., Alises 5—8/14.
— Fritz, Kfm., l. Lāču 9—6.
— Gust., Notar, Kr. Barona 3—6.
— Herm., Dw., Brīvības 11—3.
— Jahn, Dw., Kr. Barona 24/26—13
— Lawise, Dw., Brīvzemnieka ielā 12—4.
„Semgale", A./G., siehe „Zemgale".
Semgall, Fritz, Schuhm., Ģertrūdes ielā 106—27.
Karl **Semgalneek**, G. V., Bäckerei Melngalvju 1.—
Semgalneek, Karl, Bäcker l. Jaunavu ielā 13—1.
A. **Semgrid-Ditzmann**, H. II., Holz- u. Getreidehdlg., Inh.: Andreas Semgrid-Ditzmann, l. Zirgu 1, Tel. 21768/94624.
Semgrid-Ditschmann, Andr., Kfm., Kalnciema 2—2.
Semidow Jahn, Schloss., Matīsa ielā 95—2.
Semit, Jak., Kr. Barona 142—5.
Semik, Jahn, Vec-Mīlgrāvī, Kalnc. II. lin. 1—4-c.
— Marie, Vec-Mīlgrāvī, Kalnc. II. lin. 1—4-c.
Seming, Emilie, Artilerijas 3—37.
— Joh., Buchh., Artilerijas 3—37.
Seminschki, Mart., Hsb. Bērzu ielā 6—4.
Seminsky, Alex., Weichenstell. Zemaišu 5—2.
— Alfr., Schloss., Matīsa 101—12.
— Jak., Schloss., Matīsa 101—12.
— Julie, Schndrn., Vec-Mīlgrāvī, III. lin. 110—1.
— Lilly, Schriftf., Matīsa 101—12.
Semiot, Kon-no, Wächter Rumpmuižas 20—9.
Semisch, Lilly, Kr. Barona 80—15.
Georg Semit, G. V., Phot.-Atelier, Matīsa 47.
Semit, Alex., Buchh. Bruņinieku ielā 20—24.
— Alex., Mech., m. Maskavas 1—2.
— Al-dra, Kont., Kurmanova 6—8.
— Alfr., Buchh., Matīsa 44—3.
— Amalie, Brīvības 164—1.
— Andr., Tischl., Matīsa 71—23.
— Anna, Hndln., Antonijas 3—14.
— Anna, Vergold., Bruņinieku 28—34
— Arv., Bmt., l. Maskavas 140—5.
— Arv., Stud., Matīsa 44—3.
— Bernh., Bmt., Hospitaļa 39—30.
— Bertha, Kr. Barona 93—7.
— Christophor Bmt., Slokas 45—3.
— Christian, Kfm., Palātu 12—1.
— Eda, Zvaigžņu 25—14.
— Ed., Schrifts., Daugavpils 60—33.
— Ernst, Schndr., Ropažu 65—28.
— Friedr., Rohrleg., l. Aluksnes ielā 1—23.
— Fritz, Lehr., Valmieras 45—30.
— Georg, Phot., Matīsa 47—7.
— Heinr., Kfm., Rumpmuižas ielā 41—14.
— Irma, Kurj., Laboratorijas 9—16.
— Jahn, l. Maskavas 140—5.
— Jahn, Fuhrm., Matīsa 49—2.
— Jahn, Fuhrm., Rumpmuižas ielā 51—14.
— Jahn, Kurj., Matīsa 44—3.
— Jahn, Post.-Ausf., Kurmanova ielā 6—8.
— Jak., Brīvības 186—20.
— Jak., Bmt., Kr. Barona 142—5.
— Jak., Kfm., Lāčplēša 75—2.
— Jak., Landw., Sējas 25/27—1.
— Joh., Drechsl., Rēveles 85—10.
— Joh., Kfm., Trijādibas 22—22.
— Jos., Schndr., Bruņinieku 20—24.
— Karl, Aufs., Pērnavas 15—25.
— Katharine, Elizabetes 77—10.
— Klara, Fris., Marijas 53—7.
— Krisch, Kfm., Trijādibas 22—22.
— Lina, Strick., Pērnavas 15—25.
— Ludwiga, Lāčplēša 70—6.
— Ludw., Milit.-Bmt., m. Stacijas ielā 11—1.
— Mart., Buchh., Hermaņa 11—3.
— Mathilde, Maschinenschreiberin, Blaumaņa 11/13—23.
— Mathilde, Verk., Ģertrūdes 42—24
— Max, Maler, Kalnciema 135—9.
— Mich., Tischl., Brīvības 164—1.
— Mich., Wächter, Artilerijas ielā 73—26.
— Ottilie, Schndrn., Olives 13—3.
— Ottilie, Verk., Brīvības 124—26.
— Otto, Tischl., Kr. Barona 97—2.
— Pet., Musik., Lejas 5—24.
— Theod., Tischl., Olives 13—3.
— Wilh., Buchh., Elijas 8—9.
Semit, geb. Malinowsky, Wirt., l. Bīskapa 4—3.
Semitan, Andr., Masch., Strazdumuižas 1—3.
— Lucie, Schriftf., Strazdumuižas ielā 1—3.
Semitan-Jelisin, Lilly, Wäsch., Kungu ielā 34—18.
Semitis, Wold., Avotu 29—31.
Semjenow, Konst., Bmt. Lāčplēša ielā 14—3.
— Marie, l. Altonavas 27—7.
— Semjen, l. Lubānas 9—3.
Semjonow Alex., Fuhrm., Brīvības ielā 152—5.
— Alex., Ing., Ganību d. 3—6.
— Barbara, Hndln., Daugavpils ielā 48—5.
— David, Schuhm., Sadovņikova ielā 43—5.
— Eugenie, Strick., Ģertrūdes ielā 73—5.
— Eudoxia, Schndrn., Ģimnastikas ielā 32—2.
— Feodor Geschäftsf., Daugavpils ielā 48—5.
— Isaak, Kfm., Rēveles 69—19.
— Joh., Archäologe, Stabu 35—17.
— Konst., Bmt., Lāčplēša 14—3.
— Makaria, Hdlrn., Ģimnastikas ielā 32—2.
— Martjahn, Kfm., Lazdones 3—11.
— Mich., Kfm., l. Maskavas 110—17.
— Nik., Poliz., l. Kandavas 1—2.
— Paul, Baznīcas 25—3.
— Parfjan, Ankern., Ludzas 40—7.
— Sergius, Schuhm., Valmieras ielā 13—48.
— Simon, Tischl., l. Kalnu 13—36.
Semkin, Grete, Heb. l. Altonavas ielā 12—8.
A/G **„Semkopis"**, s. „Zemkopis".
Zemkow, Irina, Schndrn. Ludzas ielā 21—6.
Semmel, Alex., Kont., Brīvības ielā 100—24.
— Auguste, Stud., Lāčplēša ielā 62/66—60.
— Elsa, Bmtn., Lāčplēša 62/66—60.
— Elsa, Lehrl., l. Jaunielā 28—12.
— Johanna, Lāčplēša 62/66—60.
Semmer, Alex., Kurs. Matīsa ielā 74—42.
— Aug., Dw., Karlīnes 30—10.
— Ed., Bmt., Skolas 14—9.
— Joh., Geschäftsf., Matīsa 74—42.
— Martha, Verk., Pērnavas ielā 12-b—5.
— Rob., Stud., Brīvības 50—10.
— Roland, Schausp., Matīsa 74—42.
Semmering, Herb., Bmt., Kr. Barona ielā 76—45.
Semmert, Elisabeth, Pfleg., Kr. Barona 114—53.
Krischjahnis Semneeks G. V., Fuhrgesch., Rūpniecības ielā 9, Tel. 93235.
Semneek, Andr., Rechenf., Brīvības ielā 34—5.
— Adolph, Theol., Bruņinieku ielā 75-b—7.
— Erika, Buchh., Elizabetes ielā 103—45.
— Jak., Hsb., Matīsa 73—12.
— Jul., Postbmt., Talsu 9—28.
— Karl, Rev., Elizabetes 103—45.
— Krischj., Fuhrm., Rūpniecības ielā 9—3.
— Liese, Marijas 80—13.
— Ludw., Kfm., Valdemāra 11—12.
— Otto, Schmied, Rēveles 84—18.
— Pet., Schloss., Hospitaļa 39—26.
„Semneeka Domas", s. „Zemnieka Domas".
Semol, Karl, Kfm., Kr. Barona ielā 93—28.
Semowitsch, Lony, Schndrn., Dzirnavu 3—41.
— Marie, Schndrn., Krāsotaju ielā 27—43.
Sempur Christine, Schndrn., Rudolfa ielā 1—50.
— Ed. Kondukt., Rūdolfa 1—41.
Semribo, Aug., Buchh., Artilerijas ielā 56—9.
— Natalie Marijas 120—5.

Semrowsky, Atis, Stud., Ģertrūdes ielā 109—17.
Semruhkis, Anna, Šoneru 9—8.
Semruk, Jahn, Schndr., Ventspils ielā 35—2.
Semsar, Schuhm., Ērgļu 10—3.
Semsarin, Alfr., Fuhrm. Stabu ielā 43—6.
Semtautis, Willy, Lehr. Kalnciema ielā 1-a—6.
Semtrowitz, Karl, Schuhm., l. Nometņu 24—1.
Semtschuschnikow, Joh., Kontr., Bauskas 1.—
Semtur, Auguste, Schndrn., Vilku ielā 2—6.
— Karl, Mont., Daugavgrīvas ielā 18 1—17.
— Ottilie Wirt., Augustines 7—18.
— Karl, Mont., Daugavgrīvas ielā 18—17.
Semurk, Charlotte, Artistin, Valdemāra 11—11.
— Ludw., Kfm., Valdemāra 11—12.
Semurska, Arnold, Handw., Kalnciema 46—3.
— Karl, Brak., Kalnciema 46—3.
Senakol, Andr., l. Nometņu 1—14.
— Christine, Wäsch., Pērnavas 18—3.
— Ed., l. Nometņu 1—14.
— Fritz, Bmt., Reimermuižas 8—2.
— Marie, Bmtn., Krāmu ielā 8—6.
Senatin, Theod., Bildh., Brīvības ielā 174—71.
Senawsky, Leonid, Kfm., Sadovņikova 14—33.
Senberg, Ernst, Techn., Marijas ielā 52—8.
— Gust., Techn., Marijas 52—9.
— Jahn, Form., Kalnciema 124—6.
— Wilh., Kellner, Valdemāra ielā 23—32.
Sender, Gerd, Chauff., Dzirnavu ielā 4—13.
— Paul, Kont., Dzirnavu 4—13.
— Wold., Kont., Dzirnavu 4—13.
Sendze, Marie, Schndrn., Brīvības ielā 35—36.
Senet, Milda, Schausp., Pulkv. Brieža 13—18.
Senewitsch, Felix, Eisenb., ielā 22—45.
— Rosalie, Elizabetes 22—45.
Senfeld, Alfr., Geschäftsf., Artilerijas ielā 3—34.
A. G. Sengbusch u. Co., G. V., Korkenfabr., Inh.: Ginevra Sengbusch u. Alexandra Boetticher, Bruņinieku 11/13.
Sengbusch, Alex., Fabr., Oskaru ielā 7—2.
Medico-mech. „Zander". Institut u. orthop. Werkst. Inh.: Dr. R. v. Sengbusch, Bruņinieku 8-b.
Wilh. Sengbusch, G. V., Gärtnerei Dārzu 1, Tel. 92131.
Sengbusch, Alma, Lehrn., Dārza ielā 3—1.
— Eleonore Buchh., Rīdzenes ielā 26—2.
— Ginewra, Brīvības 55—3.
— Reinh., Arzt, m. Grēcinieku 1—5.
— Wilh., Gärtn., Dārza 1—1.
Sengelew, Friedr., Schuhm., Stabu ielā 107—8.
Sengelewa, Marie, Dw., Stabu ielā 107—8.
Sengelow, Helene, Stabu 109—3.
— Vera, Verk., Stabu 109—3.
Seninsch, Jahn, Lehr., Avotu 1/3—9.

Senisuks, Emma, Hdlrn., Tērbatas ielā 32/34—1.
Seniup, Fritz, Dw. Valdemāra 1-e.
Senka, Lucie, Stud. Kr. Barona ielā 7/9—6.
— Marie, Kurs., Matīsa 89-a—25.
Senkan, Clemens, Chauff., Dzirnavu ielā 34-a—32.
Senke, Godalje, Uhrm., Parka 1-a—3.
Senkewitsch, Al-dra, Rēveles 11—6.
— Elisabeth, Schndrn., Brīvības ielā 75—3.
— Elsa, Kelln., Avotu 62—32.
— Harald, Agr., Hospitaļa 19—1.
— Helene, Dzirnavu 2—10.
— Jos., Schuhm., Artilerijas 19—3.
— Marie, Fris., Kr. Barona 74—1.
— Wilh., Stud., Dzirnavu 2—10.
Senkis, Alma, Cēsu 13—42.
— Ed., Schuhm., Stendes 2—1.
— Karl, Expr., Cēsu 13—42.
Senkmann, Chaja, Blaumaņa ielā 11/13—2.
— Dav., Kfm., Blaumaņa 11/13—2.
Senko, Alvine, Krkschw., Marijas ielā 36—7.
— Anna, Matīsa 89-a—25.
— Bertha, Priv.-Lehrn., Matīsa ielā 89-a—25.
— Helene, Hdlrn., Kreslera 3—1.
Senkolowitsch, Elisabeth, Lehrn., Noliktavas 5—9.
Senkow, Natalie, Podraga 4—7.
— Praskovia, Hndln., Katoļu 56—7.
Senkowitsch, Iraida, Hdlrn., Trijādības 18/20—13.
Senkowitz, Ed., Kfm. Stabu 102—18.
Sennberg, Elfriede Handarb., Kr. Barona 80—64.
Sennel, Anna, Hsbsn., Terēzes 8—1.
— Helene, Hndln., Ausēkļa 7—6.
— Ludw., Verk., Terēzes 8—1.
— Rich., Kfm., Ausēkļa 7—6.
Sennin, Malwine, Grobiņas 3—10.
Sennur, Martha, Stud., Bolderājā, Lielā 13/15—1.
— Pet., Hsb., Bolderājā, Lielā 13/15.
Techno-chem. Laboratorium „Senol" F. Leschtschinsky, G. V., Inh.: Fruma Leschtschinsky, Brīvības ielā 54/56.
Senow, Wilh., Masch., Elijas 19—20.
Sensens, Wilh., Kfm., Cēsu 10—1.
Sentaro, Onyeda, Dèl. du Min. des Affaires Cetrangère du Japan, Ausēkļa 7—7.
Sentel, Jak., Arzt, Brīvības 9—2.
— Karl, Arzt, Uniona 6—1. Tel. 94902.
— Katherine, Hsbn., Uniona 6—1.
Matthias Sentin, G. V., Schneiderwerkst., Blaumaņa 28.
Sentschenko, Nik., Chauff., Kalnciema 1-a—5.
— Nik., Mech., Daugavgrīvas ielā 189—6.
Senuts, Dimitri, Kfm., Merķeļa 3—15.
Senziper, Salman, Schndr., Kurmanova 11—12.
Sep, Marie, Kont., Strēlnieku 1—17.
Sepe, Andr., Hsbs., Emmas 12-a—3.
Sepp, Alma, Handarb., Avotu ielā 14—6.
— Anifim, Dw., Dzirnavu 7—29.
— Anna, Artilerijas 67—8.
— Christine, Valdemāra 60—5.
— Ed., Stud., Tvaika 90—15.
— Emma, Verk., Avotu 14—6.
— Friderike, Erz., Baložu 32—2.
— Herb., Kont., Dzirnavu 11—11.

— Karl, Buchh., Dzirnavu 11—1
— Katherine, Apoth., Dzirnavu ielā 102-a—19.
— Lina, Kont., Palīdzības 6—4
— Mich., Wächt., Palīdzības 6
— Mich., Wächter, Pulkv. Brie ielā 1—32.
— Minna, Dw., Ķemerejas 3—1
— Minna, Verk., Avotu 14—6.
— Osk., Säng., Ķemerejas 3—
— Wilhelmine, Kont., Artilerijas ielā 67—8.
— Xenia, Katoļu 15—15.
Seppa, Alfr., Poliz., Artilerijas ielā 19—12.
— Johanna, Brīvības 11—4.
Seppit, Willy, Kondukt. Abavas ielā 10—4.
Septinbrahl, Charlotte, Schndrn., Valguma 15/17—39.
— Theod., Fuhrm., Rēveles 48
Serafimow, Georgy, Stud., Ber ielā 8—1.
— Ilja, Verk., Kurmanova 20—1
— Jak., Rūpniecības 1—11.
— Katharina, Hsb., Lāčplēša ielā 137—2.
Serafimowitsch, Nik., Töpf., K ciema 20—7.
Serants, Wladisl., Schndr., Jēka ielā 1—14.
Serau, Karl, m. Bīskapu 1—9.
Serben, Guido, Mech., Bārtas
Serbowitz, Benj., Schndr., Av ielā 23-b—12.
— Bertha, Avotu 23-b—12.
Serdann, Helene, Brīvības 51—1
Serdant, Ida, Bmtn., Matīsa 18
— W,ilhelmine, Bmtn., Matīsa ielā 18—23.
Serebranikow, Tolsi, Marijas 2
Serebrenik, Jachne, Kungu 21—
Serebro, Leib, Schndr., Jēkab ielā 6—16.
— Meier, Gerb., Elijas 7—11.
— Nochum, Klempn., l. Maskav ielā 6—2.
— Saidil, Verk., Kr. Barona 2
— Salman, Kfm., Vitebskas 5
— Sonja, Schndrn., Vitebskas
Serebzowa, Anna, Säng., Eliza ielā 17—7.
Serepsky, Alex., Stud., Marijas ielā 74—17.
Jakob Serp, Imp.-Exp., Agentu Kommiss., Inh.: Jakob Serp. Barona 40, Tel. 92075.
Serp, Jechiel, Kfm., Kr. Ba ielā 40—2, Tel. 92075.
— Jak., Kfm., Bruņinieku 20—
Rembert Sergant, H. III., Vieh (An- u. Verkauf), Matīsa 1
Sergejew, Ella, Kont. Ormaņ ielā 38—1.
— Fevronia, Nonne, Kr. Barona
— Jak., Matīsa 85—8.
— Jewgeny, Elektrotechn., Krāsotāju 13—40.
— Joh., Masch., Bruņinieku ielā 44/46—34.
— Joh., Mont., Ormaņu 38—1.
— Marie, Marijas 110—44.
— Marie, Wirt., l. Smilšu 8/10
— Mathilde, Vidus 4—11.
— Maxim, Tischl., Daugavpils ielā 53—2.
— Nik., Schuhm., Klīveru 1—1
Sergejew-Slotnikow, Marie, Kor Brīvības 35—17.
— Mich., Mus., Brīvības 35—17

Sergis, Andr., Landw., Anniņmuižas ielā 52—1.
— Arn., Landw., Anniņmuižas ielā 52—1.
Sergis, Cäsar, Assist. Hospitaļa ielā 24-b—59.
— Liene, Marijas 55—19.
— Marie, Wirt., Basteja b. 11—9/10.
Serglepp, Martha, Hdlrn., l. Jaunielā 16—3.
Serkow, Theod., Bmt.. Blaumaņa ielā 9—5.
— Wass., Wächter, Elijas 22—11.
Serkowa, Milda, Lehrn., Blaumaņa ielā 9—5.
Sermak, Olga, Stabu 64—13.
Sermann, Lasar, Kfm. Brīvības ielā 54/56—1.
Sermonis, Bertha, Stud., Ģertrūdes ielā 69/71—57.
— Jahn, Lehr., Ģertrūdes 69/71—57.
Sermont, Alwine, Hdlrn., Matīsa ielā 59—13.
— Pauline, Hdlrn., Matīsa 59—13.
Sermuk, Lilly, Stud. Tērbatas 18—7.
— Milda, Erzieh., Basteja b. 6—7.
Sermukš, Ernestine, Bmtn., Elizabetes 37—7.
Sermukslis, Aug., Fuhrm.. Augustines ielā 6—7.
— Ida, Staatsbmtn., Valdemāra ielā 3—20.
— Jahn, Stud., Tērbatas 57/61—7.
— Jek., Kurier, Valdemāra 3—20.
Sermul, Adam, Maurer, Slokas ielā 55—8.
— Elfriede, Pfleg., Jelgavas šos. 26—8.
— Elisabeth, Schndrn., Brīvības ielā 103—36.
Sermulis, Christine, Schndrn., Bruņinieku 66—12.
Sermulit, Wold., Schloss., Struktoru ielā 3—12.
Sermukslis, Aug., Schndr.. Matīsa ielā 43—6.
Sermus, Karl, Bmt., Podraga 101.
— Karl, Landw., Satiksmes 1—7.
— Mart., Tischl., Vilku 1—1/2.
— Selma, Kass., Skolas 14—8.
Sermusch, Karl, Dek.-Maler. Sapieru ielā 1-a—36.
Serofimow, Marie, Schndrn., Viļānu ielā 7—35.
Serow, Gregor, Tischl., Daugavpils ielā 10/12—6.
Serrebrenikowa, Elisabeth, Lāčplēša ielā 75—4.
Sersant, Libe, Schndrn.. Arsenala ielā 3/8.
Serschan, Karl, Sekr., Skolas 28—31.
Serschant, Emilie, Schndrn, Marijas ielā 109—39.
— Karl, Landw., Beberbeku ielā, 7. lin. 17.—
— Minna, Hndlrn., Marijas 109—39.
— Rembert, Matīsa 107—2.
Seruspowsky, Al-dra, Stud., Kurmanova 6—9.
Serwelowitz, Malke, Marijas 29—41.
Serwin, Arv., Stud., Rēveles 45—19.
— Austra, Kont., Stabu 105—9.
— Vikt., Stud., Stabu 105—9.
Serwinsch, Jahn, Ģertrūdes 46—19.
Seschaw, Marianne, m. Palisādu ielā 21/23—39.
Seschkewitz, Elisabeth, Wäsch., Muksalas 15/19—32.
Seschmukslis, Ida, Bmt., Valdemāra ielā 3.

Sesemann, Erik, Bürobmt., Dzirnavu ielā 4.—
Sesk, Martha, Schndrn. Augustines ielā 12—15.
Seske, Katharine, Wirt., l. Ķēniņu ielā 11—5.
Seskis, Alb., Rechnungsf., l. Lāču ielā 17—13.
— Andr., Fuhrm., Spar̃geļu 5—24.
— Ernst, m. Kaleju 19—10.
— Joh., Dw., m. Kalēju 19—10.
— Joh., Kfm., Pērnavas 27—14.
— Karl, Fuhrm., Spar̃geļu 5—8.
— Karl, Heizer, Trijādības 22—3.
— Olga, m. Kalēju 19—10.
— Pet., Kfm., Rēveles 67—4.
— Rob., m. Kalēju 19—10.
— Rud., Bmt., l. Maskavas ielā 66-a—18.
J. Seskowitsch, Manuf. u. Galanterie-Geschäft, Kr. Barona 31. Tel. 96377.
Seskowitsch, Andr., Verw.. Akmeņu ielā 15—5.
— Jos., Hsb., Jura Allunāna 6—7.
Sester, Hendrik, Masch., Olgas 4—19
Sestrem, Gust., Masch., Ādmiņu ielā 8—35.
Sestukowska, Anna, Wäsch.. Ārlavas ielā 3—4.
Sestul, Paul, Stud., Bruņinieku 6—5.
Sesul, Genadij, Gärtn., l. Altonavas ielā 13—12.
Sesulka, Anna, Trägrn., l. Jēkaba ielā 24—25.
Setaks, Alfr., Holzbr., Blaumaņa ielā 31—16.
Setkow, Alex., Schuhm., Stabu ielā 76—14.
Setschen, Abr., Verk., Hospitala ielā 12—1.
— Chaim, Kfm., Matīsa 40/42—8.
Settmann, Elfriede, Lapu 17—1.
— Joh., Bmt., Lapu 17—1.
— Karl, Wächter, Lapu 17—1.
Setze, Erna, Schndrn. Zvaigžņu ielā 7—1.
— Lonny, Schndrn., Zvaigžņu 7—1.
— Mart., Fuhrm., Zvaigžņu 7—1.
Setzen, Elias, Schuhm., Lāčplēša ielā 62/66—64.
— Leia, Kr. Barona 4—9.
— Nachom, Kfm., Marijas 28—15.
Erich Seuberlich, H. III., Agentur u. Kommiss., Inh.: Erich Seuberlich, Geschäftsf.: Joch. Fuchs, Valdemāra 8, Tel. 21457.
Seuberlich, Anna, Pulkv. Brieža ielā 7—12.
— Emma, Hausverw., Dzirnavu ielā 29—1.
— Erich, Inh. d. F-a Erich Seuberlich, Strēlnieku 1—7, Tel. 21457.
— Erich-Rob., Inh. d. F-a „Balten", Strēlnieku 1-a, Tel. 21457.
— Frieda, Bmtn., Valdemāra 11—13.
— Friedr., Ing., Valdemāra 11—13.
— Friedr., Ihn. d. Buchhandlung N. Kymmel, Noliktavas 5—10.
— Karl, Kfm., Dzirnavu 29—1.
— Martha, Lehrn., Dzirnavu 29—1.
— Milly, Lehrn., Brīvības 31—28.
— Olga, Schndrn., Dzirnavu 2—14.
Seuberling, Lene, Dw., Rēveles ielā 91—13.
Seur-Sande, Alph., m. Lāču 9—22.
Sevecke, Henricus, Ing., Palasta ielā 8—2.
— Herb., Kont., Palasta 8—2.
Sewald, Anna, Ģertrūdes 61—7.

— Hermine, Erzieh., Harosa 1—29.
— Katharine, Schndrn., Harosa 1—29
— Olga, Brīvības 33—37.
— Wold., Kfm., Avotu 19.—
Sewar, Anna, Zvaigžņu 24—27.
— Ottilie, Plätt., Marijas 132—14.
Sewastjanow, Theodosius, Kfm., Daugavpils 10/12—9.
Sewel, Edg., Landm. Sīmaņa ielā 7/9—5.
— Emma, Bmt., Marijas 50—26.
— Ernst, Mal., Baznīcas 45—27.
— Gottliebe, Hsb., Bārtas 11—1.
— Otto, Chorsäng., Elizabetes ielā 14—2.
— Paul, Maler, Bruņinieku 5.
— Regina, Bmtn., Bārtas 11—1.
Sewell, Wm., Kfm., Blackpool S. S.
Sewel-Tschakstin, Georg, Schmied, Valmieras 28—35.
Sewelowitsch, Elias, Holzbr., Ģertrūdes 38—1.
— Sore, Ģertrūdes 38—1.
Sewerin, Ant., Schuhm., Katoļu ielā 33—20.
Sewers, Karl, Ing., Elizabetes ielā 91/93—12.
Sewin, Mendel, Holzbr., Lāčplēša ielā 61—4.
Sewina, Alma, Schndrn., Tēraudlietuves 3—4.
Otto Sewischko, Steinhauerei, Miera ielā 31.
Sewischko, Marie, Miera 31—1.
Sewjakow, Jos., Bmt. Lāčplēša ielā 51—6.
Sewold, Heinr., Heiz., Annasmuižas ielā 2.—
Sewris, Hilda, Bmtn. Olgas 4—41.
Sewruk, Jahn, Rēveles 92—13.
Sewruk-Buschewitz, Frederika, Zahnärztin, Rēveles 92—13.
Seyboth, Eleonore, Lehrn., Hanzas lauk., 1—6.
— Hans, Lehr., Hanzas lauk. 1—6.
— Herm., Lehr., Krāsotāju 22—13.
— Jul., Bmt., Strēlnieku 11—13.
— Jul., Masch., l. Lāču 17—9.
— Mathilde, Lehrn., Krāsotāju ielā 22—13.
Hugo Seydenberg, H. III., Lebensmittel, Brīvības 84, Tel. 93308.
Seijfert, Vikt., Lagerverw., l. Maskavas 237—4.
Sezen, Elka, Dzirnavu 90—1.
— Sonny, Dzirnavu 90—1.
Sezenewsky, Lydia, Bmtn., Elizabetes 95—2.
— Marie, Elizabetes 95—2.
— Stanisl., Dram., Elizabetes 95—2.
Sfas, Senta, Schndrn., Stabu 91—14.
Sguromoli, Pet., Handw., Gogoļa ielā 13/17—45.
Shibayeff, Wlad., Inhaber der Firma „Wordl Service", Brīvības ielā 2/4—10.
Shicharewitsch, Noch., Kfm., Raiņa bulv. 33.—
Shiltschenko, Antonie, Elija 19—23.
„Shishnj", Vers.-Ges., Liquidations-Kom., Teatra 11, Tel. 23263/95983.
Shukow, Salm., Fris., Ģertrūdes ielā 54—28.
Siatkowsky, Elisabeth, Verk., Marijas 32—29.
Sibalowsky, Katharine, Kont., Baložu 37—9.
— Nik., Kont., Baložu 37—9.
Sibalsky, Marie, Lehr., Rūpniecības ielā 3—10.

Sibart, Jur., Dw., Valdemāra 35—2.
— Milda, Bmtn., Valdemāra 35—3.
Sibe, Pauline, Strick., Brīvības ielā 168—2.
Siben, Ed., Druck., Bruņinieku ielā 28—68.
— Emma, Marijas 106—29.
— Pet., Buchh., Miera 9/11—3.
Siberg, Jahn, Form., Kr. Barona ielā 131—28.
— Marie, Schndrn., Bruņinieku ielā 87—42.
— Wilh., Kalnciema 13—2.
Sibert, Katharine, Schuhm., Konrāda ielā 10—5.
— Luise, Schuhm., Konrāda 10—5.
Sibin, Aug., Bmt., l. Lāču 3—32.
— Gertrud, Bmtn., Dzirnavu 67—15.
Sibirisches Pelz-Magazin Kahn & Preiss, H. III., Pelzwerk, Inhab.: Erich Preiss, Audēju ielā 2. Tel. 23956/97556.
Sibulan, Alide, Bmtn., Ģertrūdes 115. ielā 115—59.
— Jahn, Bahnbmt., Ģertrūdes ielā 115—59.
Sibulis, Georg, Bmt., Struteles 1—1.
Siburis, Elisabeth, Struteles 1—7.
F. Sicard, Stellenverm.-Büreau, Inh.: E. Hempel, Jēkaba 5, Eingang: m. Pils ielā. Tel. 21210.
Sicard, Hedwig, Lehrn., Vilandes ielā 2—4.
— Kurt, Kont., Vilandes 2—4.
— Philipp, Stud., Vilandes 2—4.
— Rosalie, Vilandes 2—4.
— Wilh., Kont., Trijādibas 2—8.
Sichelmann, Alex., Feuerwehrn., l. Maskavas 8—4.
— Paul, Schndr., Katoļu 38—27.
Sichermann, Chaim, Schuhm., Marijas ielā 106—35.
— Israel, Kfm., Kurmanova 11—9.
— Jankel, Klempn., Marijas 106—41
— Muse, Kfm., Jēkabpils 15—5.
— Raphael, Kfm., Stabu 16—37.
Sichmann, Fritz, Metallarbeiter, l. Dambesmuižas ielā 23.—
— Jahn, Kfm., Ērgļu 16—10.
— Jahn, Landm., Bruņinieku 28—52
— Jak., Schloss., Jelgavas š. 50—1.
— Leopold, Wächt., Lazaretes 3—5.
— Libe, Verk., Ģertrūdes 98—23.
— Malwine, Lehr., Kr. Barona ielā 97—27.
— Minna, Schndrn., Robežu 28—7.
— Natalie, Mod., Brīvības 52—8.
— Rud., Buchh., m. Palisādu ielā 21/23—6.
Sick, Eva, Köch., Elizabetes 45/47—1
— Paula, Musik., Tērbatas 50—2.
Sickmann, Lilly, Bmtn., Parka 2—10.
Sidau, Arv., Bmt., Kuģu 28/30—16.
— Eda, Kr. Barona 43—2.
Sidar, Jak., Kfm., Amālijas 11—2.
Sidelew, Nik., Stabu 105—16.
H. Sidelsky u. Co., H. VI., Schuhcreme, Bohnerwachs, Inhaber: Heinr. Sidelsky u. Alex. Beerwald, l. Ķeniņu 12, Tel. 21128.
Sidelsky, Adolf, Expr., Mārupes ielā 8—15.
— Adolf, Mstr., Vidus 11—18.
— Heinr., Inh. d. F-a H. Sidelsky, Blaumaņa 16/18—16.
— Ida, Mass., Tērbatas 7—6.
— Willy, Fleisch., Švarcmuižas 1—5.
Sider, Jak., Maler, Pērnavas 27—55.
— Juris, Daugavpils 53—22.

Sidermann, Fritz, Schloss., Pērnavas ielā 12-a—19.
Siderow, Erast, Druck., Tēriņu 9—4.
Sidjakow, Boris, Kont., Valdemāra ielā 33—14.
— Lydia, Lehrn., l. Jaunavu 21—3.
— Nik., Kfm., Valdemāra 33—14.
— Sergej, Bnvollm., l. Jaunavu ielā 21—3.
Leib Sidlin, Chemik. Wurzeln- und Farbenmühle, Lāčplēša 87.
Sidlin, Leiba, Verk. Brīvības 6—4.
— Salaman, Uhrm., Lāčplēša 14—9.
— Schlom, Kfm., Kr. Barona 32—13.
Sidlowsky, Henriette, Bmtn., Cēsu ielā 32—16.
— Mart., Schmied, Cēsu 32—16.
— Wilh., Bmt., Cēsu 32—16.
Sidor, Olga, Ladenbsn. Kurmanova ielā 5/7—3.
Sidorenko, Stanisl., Schloss., Valmieras 13—10-a.
A. Sidorkow, Lederhandl., Ķemerejas ielā 9, Tel. 29223/93256.
Sidorkow, Abr., Kfm., l. Miesnieku ielā 19—11.
Platon Sidorow, G. V., Tischlerwerkst., Vitebskas 43, Tel. 96461.
Sidorow, Antonie, Hdlrn., Daugavpils 10/12—14.
— Elisabeth, Schndrn., Daugavpils ielā 10/12—3.
— Eugenie, Schndrn., Daunavpils ielā 3—1.
— Irene, Schndrn., Daugavpils ielā 10/12—3.
— Jahn, Tischl., Ludzas 53—1.
— Katharine, l. Kalnu 13—17.
— Lucie, Verk., Daugavpils ielā 10/12—14.
— Mart., Dw., Jēkabpils 28—2.
Platon, Tischl., Vitebskas 43—1.
— Praskofia, Daugavpils 10/12—26.
— Ustinia, Wächt., Ritupes 12—2.
— Wass., Buchh., Zvaigžņu 25—11.
Sidorow-Tarskis, Nina, Kont., Lāčplēša 88—7.
Ferd. Sidorowitsch, G. V., Bäck., Bauskas 39-a.
Sidorowitsch, Adolph, Aufs., Ģertrūdes 110—16.
— Albin, Hsb., Augļu 1—21.
— Alex., Schloss., Dārtas 29—10.
— Bertha, Ģertrūdes 110—16.
— Emilie, Plätt., Matīsa 50—40.
— Ferd., Bäck., Bauskas 39-a—1.
Sidrab, Ed., Klijanu 5—52.
— Ed., Hsbs., Zolitudes 7—1.
— Joh., Böttcher, Podraga 114.—
— Karl, Mont., Bruņinieku 50—18.
— Lisa, Zvaigžņu 27—23.
— Rud., Mech., Rendzeles 2—1.
Sidrer, Mowscha, Lehr. Dzirnavu ielā 132—16.
Sidrewitz, Jahn, Dw., Grotes 16—1.
Siebart, Georg, Schloss., Augustines ielā 7—1.
— Marie, Augustines 7—5.
Sieben, Elisabeth, Schndrn., Kurmanova 20-b—24.
— Emilie, Bruņinieku 58/60—15.
— Erika, Maschschr., Bruņinieku ielā 58/60—15.
— Joh., Schndr., Marijas 46—20.
Sieber, Angela, Kont., Bruņinieku ielā 6—10.
Sieberg, Anna, Landw., Mūkupurva ielā 8.—
— Auguste, Wirt., Vaļņu 20—15.
— Edith, Bmtn., Ģertrūdes 9—15.

— Fritz, Stud., Ģertrūdes 9—15.
— Jahn, Schuhm., Matīsa 91—7-a.
— Mart., Eisendr., Stabu 27—5.
— Martha, Bmtn., Ģertrūdes 9—
— Pet., Verk., Matīsa 91—7-a.
Siebert, Bertha, Klavierlehr., Ģertrūdes 39—4.
— Ed., Ģertrūdes 39—4.
— Elfriede, Kont., l. Smilšu 9
— Ella, Baložu 30—7.
— Emilie, Lehrn., Skolas 4—15.
— Pauline, l. Smilšu 22—13.
— Regina, Raiņa bulv. 17—2.
— Veronika, Hndln., Ausekļa ielā 5 — veik.
Siebin, Gertrud, Bmtn., Dzirnavu ielā 67—15.
— Irma, Bmtn., Dzirnavu 67—1
— Jak., Buchh., Dzirnavu 67—1
— Marie, Bmtn., Dzirnavu 67—1
Sieche, Osk., Geschäftsf., Stabu ielā 13—1.
Siechmann, Joh., l. Medus 3—1.
Siecke, Herb., Exped., Kr. Ba ielā 84—2.
— Nik., Bmt., Ģildes 4—14.
Sied, Eda, Krāsotaju 6—11.
— Jahn, Eisendr., Cepļu 20—15
Siedel, Jahn, Fuhrm., Kojsalas 21
— Karl, Prok. d. F-a J. C. Je Stabu 13—7.
— Marie, Erzieh., Brīvības 40
Sieden, Elsa, Fris., Marijas 125
— Wold., Kont., Marijas 125—
Sieder, Amalie, Wirt., Daugavg ielā 16-a—1.
— Gregor, Bmt., l. Smilšu ielā 8/10—19.
— Joh., Schmied, Avotu 39/41—
— Luise, Schndrn., Avotu 7—2
— Milda, Handarb., Daugavgrī ielā 16—12.
— Wold., Phot., Avotu 7—2.
Siedin, Alfr., Maler, Hospitala ielā 16—27.
— Willy, Journ., Elizabetes 20
Siedsenewsky, Jos., Eisendr., Īves 4—4.
Siefert, Ing., Puškina 17—23.
K. G. K. Siegel, H. II., Büro, einz. off. Ges. Kurt S Mārstaļu 21, Tel. 20846.
N. Siegel, Lederhandl., m. ielā 22, Tel. 22287/98722.
Siegel, Alice, Hsverwn., Andrej Pumpura 2—5.
Siegelbaum, Semjon, Verw., Puškina 16—6.
Siegmund, Eugen, Dw., Auseklā ielā 2—35.
— Gottfried, Schloss., l. Kalnu ielā 13—19.
— Hans, Bankbmt., Lenču 2—
— Marie, Kont., Vaļņu 26—4.
Siegur, Ernst, Expr., Ģertrūdes ielā 99—47.
Siehl, Mathilde, Alberta 12—20
— Paul, Prov., Alberta 12—20.
Siek, Alexis, Kond., Pokrova 20
— Bertha, Dw., Elijas 16—6.
— Joh., Schloss., Zvaigžņu 21
Sieke, Edm., Zollkl., Tērbatas ielā 33/35—9.
— Erich, Kont., Tērbatas 33/35
— Ferd., Goldschm., Tērbatas ielā 33/35—9.
— Gust., Maler, Brīvības 128
— Harry, Mech., Tērbatas ielā 33/35—9.

— Hilda, Verk., Tērbatas iela 33/35—9.
— Joh., Maler, Brīvības 93—10.
— Marga, Verk., Tērbatas iela 33/35—9.
el, Benj., Mstr., Stabu 73—5.
— Mowscha, Schndr., Dzirnavu iela 157—4.
— Riwa, Stabu 73—9.
— Rud., Maurer, Marijas 74—10.
ele, Karl, Tischl., Ausēkļa 2—23.
elemann, Jahn, Seem., Hsb., Ausēkļa 1—7.
elenberg, Grete, Bruņinieku 51—9.
emann, Abr., Buchh., Ģertrūdes iela 19/21—15.
— Anna, Pētersalas 5—28.
— Anna, Schndrn., l. Piena 2/4—51.
— Aug., Ag., Dārtas 8-b—2.
— Elsa, Bmtn., Ģertrūdes 16—3.
— Emilie, Teleph., Rēveles 77—60.
— Emma, Pērnavas 29—112.
— Fritz, Töpfer, Torņakalna stac., ēka 10—4.
— Jahn, Mstr., Brīvības 103—48.
— Milda, Stud., Antonijas 3—2.
— Samuel, Schrifts., Ģertrūdes iela 25—1.
— Selma, Teleph., Maiznīcas 10—4.
— Wold., Bmt., Antonijas 10—9.
emann-Jesersky, Otto, Mus., Blaumaņa 12—42.
Scemeļi&, s. „Ziemeļi“.
emenbruck, Mich., Dw., Rēveles iela 36—13.

Lettl. A.-G. **„SIEMENS“**
Aspasia-Boulev. 3.
Techn.-Abt.: Tel. 20272.
Verk.-Abt.: Tel. 20255.
(Siehe Ins.-Seite A.-G.)

ettl. **Akt.-Ges. „Siemens“**, H. 1., Handelsvertretung d. „Siemens-Schukert Koncerns&. Dir.: Ing. K. Resewsky, Dr. R. Erhardt, u. J. Kissmann, Prok.: H. Oesterlein, K. Buschmann, J. Lamster u. O. Schmidt, Aspazijas b. 3—1, Tel. 20255.
emers, Erich, Kfm., Skolas 20—5.
enko, Emilie, Lehrl., Valču 5—11.
epan, Ed., Schuhm., Marijas 74—17.
epert, Sjema, Geschąftsinh., Teatra 12—2.
erack, Wold., Stud., Dzirnavu iela 62—14.
erin, Alb., Verk., Brīvības iela 149—14.
— Alfr., Stud., Brīvības 103—17-a.
— Edith, Vaļņu 1—9.
— Fritz, Expr., Dārtas 35—10.
— Fritz, Fuhrm., Brīvības 149—14.
— Indr., Mützenm., Avotu 4—16.
— Karl, Schmied, Šampētra 5—2.
— Katharina, Marijas 109—48.
— Liba, Dw., Avotu 4—16.
— Milda, Schndrn., Marijas iela 109—48.
ames **Siering & Co.,** H. I., Holzexp., Inh.: Max Faulbaum, l. Kaleju iela 14/16, Tel. 20599, Tel.-Adr.: „James“.
ering, Alma, Bmtn., Alberta 7—10.
— Edg., Bahnbmt., Daugavpils iela 49—105.
— Georg, Kfm., Brīvības 52—6.
— Heinr., Schloss., Lauku 10—12.

Wilh. Sieslack, G. V., Herstellung v. Konditorw., Inh.: Wilh. Sieslack, Brīvības 4/6.
Sieslack, Alice, Brīvības 86—17.
— Anna, Handarb., Raiņa b. 25—8.
— Ina, Lehrn., Brīvības 86—17.
— Marie, Mus., Brīvības 86—17.
— Wilh., Kfm., Elizabetes 35—3.
Siesmann, Hasse, Brīvības iela 34/36—13.

Siess v. Loë & Co.
Gildenplatz 4. Tel. 23517/91582.
IMPORT — EXPORT
Ruberoid-Dachpappe
Bäckerei- u. Konditorei-Maschinen.

Siess, v. Loe u. Co., H. III., Imp.-Exp. u. Agentur (Maschinen u. Dachdeckungsart.), Inh.: Degenhard v. Loe, Freiherr Max Matthiessen, Alfred Symons u. Aug. Wulff, Ģildes lauk. 4—1, Tel. 23517/91582.
Sietinsohn, Milda, Bruņinieku 16—5.
Sietneek, Ed., Kfm., Dārtas iela 35—5/18.
— Jahn, Buchh., l. Maskavas iela 76—13.
Sievers, Edith, Mus.-Lehrn., Muitas iela 4—20.
— Erich, Bmt., Alberta 7—6.
v. Sievers, Herb., Elizabetes 3—5.
— Max, Landw., Elizabetes 4—6.
— Paul, vereid. Rechtsanw., Blaumaņa 6—3, Tel. 97387, Empfangstunden v. 5—6.
Sievers, Verena, Lehrn., Muitas iela 4—20.
v. Sievers, Wikt., Agr., Pulkv. Brieža 4—12.
Sievers, Wlad., Kont., Ģertrūdes iela 16—19.
Sievert, Ed., Mont., Zvaigžņu iela 2—56.
— Theod., Buchh., Andr. Pumpura iela 2—10.
Siew, siehe auch Siw.
Handl.- u. Ind., A.-G. W. M. Siew, H. II., Lumpen, Taue u. Baumwoll-Abfälle u. Lumpensort., Direktore: W. Siew, L. Aisenstein u. J. Bihmann, Raiņa bulv. 15, Tel. 20088 u. 21945, Speicher: Sadovņikova 9, Tel. 93973.
Siew, Benj., Journ., Lenču 2—51.
— Wass., Stokholmas 2.
Siewe, Arth., Tapez. Brīvības iela 176—4.
Siewer, Alfr., Mus.-Lehrn., Marijas iela 82/84—66.
— Fritz, Marijas 82/84—66.
— Leonie, Bmtn., Marijas 82/84—66.
Siewers, Alex., Gärtn., Kr. Barona iela 15—2.
— E., Dzirnavu 4—17.
— Elisabeth, l. Zirgu 14—3.
— Hilda, Pulkv. Brieža 1—14.
— Kurt, Ing., Ganu 6—4.
— Marie, Kr. Barona 15—2.
Siewert, siehe auch Siwert u. Sivert.
H. Siewert, H. III., Techn. Büro, Inh.: Heinr. Siewert, Vaļņu 22-a, Tel. 20297, Tel.-Adr.: Derulat.
Siewert, Adolf, Stabu 29—2.
— Adolf, Kont., Pleskodales 8—1.
— Alex., Kfm., Artilerijas 44—25-a.
— Al-dra, Kont., Vaļņu 22-a—7.
— Alice, Kont., Bārtas 5—9.

H. SIEWERT
Wallstrasse 22-a. Tel. 20297.
Spezialbureau für Elektrotechnik, Physik, Chemie und Optik.
Vertreter der Gesellschaften:
Maffei & Schwartzkopff-Werke Berlin
Masstabfabrik Schaffhausen A/G.
„Alpine“ Masch. A/G., Augsburg

— Anna, Schndrn., Rēveles 89—8.
— Anneliese, Tilta 5—3.
— Aug., Eisendr., Jāņu 14—4.
— Auguste, Hdlrn., Elizabetes iela 10—7.
— Auguste, Hdlrn., Indriķa 20—4.
— Auguste, Schndrn., Valdemāra iela 32—1.
— Christian, Lehr., Bauskas 15—1.
— Elfriede, Lehrn., Stabu 70—28.
— Else, Kurs., Tērbatas 66—3.
— Emilie, Bmtn., Bauskas 17—1.
— Emilie, Schndrn., Krāsotāju iela 27—19.
— Harald, Bmtn., Elizabetes iela 31-a—10.
— Heinr., Ing., Inh. d. F-a H. Siewert, Stabu 29—2.
— Helene, Schauspielerin, Ganu iela 6—4.
— Hugo, Schriftf., Augustines iela 12—10.
— Jahn, Bmt., Lāčplēša 43/45—7.
— Jahn, Dw., Valdemāra 18—2.
— Jahn, Fuhrm., Lienes 6—11.
— Jahn, Tischl., Miera 1—2.
— Jahn, Tischl., Valdemāra 85—4.
— Jahn, Wurstmach., Brīvības iela 146—13.
— Jak., Ausekļa 7, veik.
— Jak., Fuhrm., Gaujas 17-a—2.
— Jak., Labor.-Mitinh., Ausekļu iela 7.
— Joh., Bienenzücht., Gregora iela 9—2.
— Joh., Wächter, Augustines iela 12—10.
— Joh., Wxcht., Rēveles 85—10.
— Joh., Zimmerm., Dzelzeļa 14-a—2.
— Karl, Fuhrm., Čiekurkalnā, V. šķ. lin. 5—2.
— Karl, Lhrl., Čiekurkalnā, VII. šķ. lin. 3/4—3.
— Karl, Offz., Bauskas 17—1.
— Katharina, Schndrn., Bruņinieku iela 27—80.
— Katharina, Strick., Marijas iela 126—13.
— Kurt, Ing., Ganu 6—4.
— Mich., Bahnbmt., l. Antonavas iela 8—2.
— Milda, Stud., Marijas 50—6.
— Olga, Hdlrn., l. Kandavas iela 5—3.
— Osk., Schrifts., Lāčplēša iela 43/45—7.
— Otto, Kfm., Tērbatas 66—3.
— Sam., Chauff., Rūpniecības 10—6.
— Theod., Lehrl., Lāčplēša iela 43/45—7.
— Wera, Modist., Lāčplēša iela 43/45—7.
— Wera, Stud., Ģertrūdes 103—11.
— Wern., Kont., Elizabetes 31—10.
Siezen, Gust., Ag., Alberta 2-a—7.
— Hildegard, Kontn., Alberta iela 2-a—7.

Siezeneek, Alex., Stud., Dzirnavu ielā 68—4.
— Pet., Dir., Dzirnavu 68—4.
— Vallerie, Stud., Dzirnavu 68—4.
Sifer, Erik, Schloss., Dzirnavu ielā 4—17.
— Ewald, Verk., Dzirnavu 4—17.
Sifert, Hans, Ing., Gogoļa ielā 13/17—23.
M. Siff, G. V., Schneiderwerkst., Inh.: Mordchel Siff, Vaļņu 24.
Siff, Mord., Inh. d. F-a M. Siff, Skolas 12—22.
— Zilla, Schndrn., Dzirnavu 82—19.
Sifschitz, Anna, Hndln., Brīvības ielā 42—19.
— Dav., Brīvības 42—19.
Sigal, Jos., Kondukt., Katoļu ielā 38—28.
Sigalow, Frida, Kass., Puškina ielā 5—2-a.
— Jankel, Lehr., Ģertrūdes ielā 69/71—18.
— Sarah, Schndrn., Ģertrūdes ielā 69/71—18.
Sigard, Ellis, Kunstm., Antonijas ielā 13—10.
— Golde, Antonijas 13—10.
— Rachil, Zahnärztin, Antonijas ielā 13—10.
— Susanne, Bmtn., Antonijas 13—10.
Sigat, Alfr., Schndr., Stabu ielā 49-a,—21.
— Bertha, Stud., Daugavgrīvas ielā 18-a—4.
— Jahn, Stud., Daugavgrīvas ielā 18-a—4.
— Mart., Bmt., Daugavgrīvas ielā 18-a—4.
Siger, Alma, Strick., Kurmanova ielā 26—26.
— Ferd., Bahnarb., Ziemeļu 15—14/15.
— Jak., Schloss., Ziemeļu 15—14/15.
— Konr., Tischl., Kurmanova ielā 26—26.
— Wally, Schndrn., Ziemeļu ielā 15—14/15.
Sigert, Emilie, Strick., l. Maskavas ielā 50—14.
Sigfried, Alex., Schuhm., Hospitāļa ielā 37—9.
— Katharina, Hndln., l. Monetu ielā 6—3.
Sigirski, Alex., Kont., Lazaretes ielā 2/4—30.
Segleneek, Ottilie, Pūces 72—2.
Siglin, Sora, Strick., l. Maskavas ielā 106—14.
Martin Sigmund, Fuhrgeschäft, Matīsa 59.
Sigmund, Andr., Verk., Matīsa ielā 59—47.
— Arn., Bmt., Bruņinieku 39—1.
— Karl, Lehr., Bruņinieku 24/26—1.
— Lina, Wirt., Matīsa 59—2.
— Mart., Matīsa 59—2.
— Michalina, Lehrn., Bruņinieku ielā 39—1.
Sigold, Ed., Bmt., Zvaigžņu 24—71.
Sigowkin, Cäcilie, Erzieh., Patversmes 22—67.
Sigur, Anna, Schndrn., l. Aluksnes ielā 1—34.
— Gust., Kont., Rudolfa 1—54.
— Theod., Hospitāļa 23—16.
Sihber, Martha, Phot., Matīsa ielā 86-a—52.
Sihden, Theod., Kfm., Marijas ielā 104—30.
— Theod., Schndr., Avotu 62—53.
Sihder, Alex., Tischl., Priežu 13—20.
— Marie, Dw., Daugavgrīvas ielā 16—12.
— Pet., Aufs., Tilta 8—6.
Sihds, Jahn., Offiz., Elizabetes ielā 91/93—5.
Sihka, Jek., Verk., Ģertrūdes 51—1.
— Karl, Stud., Rūpniecības 1-b—14.
— Pet., Eisendr., Jelgavas šosejā 45—4.
K. Sihkais, G. IV., Herstell. v. elektr. Art. Inh.: Karl Sihkais, Bruņinieku ielā 19. Tel. 97134.
Sihkais, Anna, Erzieh., Raiņa bulv. 6—4.
— Eva, Brīvības 103—20.
— Karl, Oberltn., Bruņinieku 19—3.
— Margarethe, Wirt., Reimersa ielā 1—10.
— Mart., Fuhrm., Marijas 125—36.
Sihkle, Johanna, Schndrn., Matīsa ielā 75—7.
Sihklen, Antonie, Verk. Lāčplēša ielā 47—7.
Sihks, Karl, Stud., Lāčplēša 35—9.
Sihkull, Arth., Prok. d. F-ma „Hansa", Kr. Barona 73.
— Emma, Ādmiņu 6—15.
Sihkums, Ansis, Hsb., Bolderaa, Muižas 11.
Sihl, Anita, Bmtn., Kalpaka b. 10—6.
— Jahn, Tischl., l. Dammesmuižas ielā 25—1.
— Jak., Hsb., l. Lubānas 6—1.
Sihla, Julie, Strēlnieku 5—14.
Sihle, Alex., Stud., Talsu 5—9.
— Andr., Zimmerm., Brīvības ielā 146—12.
— Anna, Alt-Mühlgraben, Kalnc. III. lin. 10—1.
— Anna, Alt-Mühlgraben, Kalnc. IV. lin. 17—4.
— Anna, Hdlrn., l. Bišu 15—11.
— Anna, Kont., Tērbatas 1/3—12.
— Anna, Verk., Jelgavas šos. 35-a—20.
— Ansis, Ing., m. Bezdelīgu ielā 5—1.
— Ant., Maur., Kr. Barona 106—36.
— Arnold, Drog., Ļermontova ielā 6—9.
— Aug., Schloss., Dzērvju 7—3.
— Bertha, Slokas 4—11.
— Dorothea, Schndrn., Olgas ielā 4—29.
— Elsbeth, Lehrn., Tērbatas 1/3—12.
— Elvire, Stud., l. Miesnieku 11—7.
— Eugenie, Kurmanova 26—7.
— Fritz, Masch.-Geh. Kanguru ielā 17—5.
— Hans, Holz-Hdlr., Rēveles ielā 40—13.
— Heinr., Kommers., Kurmanova ielā 26—7.
— Herb., Bmt., Tērbatas 1/3—12.
— Hugo, Stud., Lāčplēša 70—7.
— Jahn, Dw., Lāčplēša 110—17.
— Jahn, Lehrl., Bērzumuižas 15—2.
— Jahn, Mont., Elizabetes 91/93—34.
— Jahn, Schloss., Bāriņu 7—29.
— Jahn, Schuhm., Kauguru 13—3.
— Schndr., Popova 3-a—75.
— Jahn, Schloss., Talsu 9—94.
— Jahn, Tischl., Tilta 9—8.
— Jakobine, Pharm., Lāčplēša 70—7.
— Julie, Dw., Brīvības 146—12.
— Juris, Hsverw., Tērbatas 1/3—12.
— Karl, Bmt., Tērbatas 33/35—48.
— Karl, Exped., Talsu 5—9.
— Karl, Kass., l. Bišu 17—9.
— Karl, Maler, Valmieras 15—
— Karl, Schuhm., Pokrova 7/9
— Karl, Lienes 9—32.
— Konr., Maur., Lienes 7—12.
— Leontine, Mus.-Lehrn., Tērba ielā 33/35—48.
— Leontine, Stud., Raiņa bulv. 31
— Mart., Prof., Elizabetes 63.
— Marz, Hsb., l. Pienu 2/4—37.
— Mathilde, Ģertrūdes 65—6.
— Mathilde, Schndrn., Kr. Ba ielā 16—30.
— Natalie, Schndrn., Bauskas ielā 6/8—106.
— Olga, Kont., Talsu 9—94.
— Olga, Stick., l. Nometņu ielā 62—33-a.
— Paul, Katoļu 3—12.
— Pet., Alt-Mühlgraben, Kalnc. lin. 7—1.
— Pet., Kfm., Tukuma 7-a—21.
— Rabette, Hsbs., Volguntes 7
— Rob., Kapt., Katoļu 3—10.
— Rob., Verk., Talsu 9—111.
— Roland, Verk., Ģertrūdes 9
— Roman, Stud., Tērbatas 1/3
— Susanne, Pokrova 12—12.
— Wally, Buchh., Akmeņu 13
— Wally, Kont., Kalnciema 1
— Wold., Bäcker, Rēveles 77
Sihlen, Ernst, Bmt., Avotu 13—
— Karl, Hsb., Ezeru 2.
Marie Sihlis, Gārtnerei., Kr. Ba ielā 94/96.
Sihlis, Alfons, Muzik., Bruņinie ielā 72—44.
— Arn., Kurs., Matīsa 88—9.
— Arnold, Maur., Marijas 110
— Aug., Pol.-Bmt., Ķengaraga Švanka m.
— Emma, Schndrn., šuv., Marija ielā 55—19.
— Erna, Stud., Brīvības 149—5
— Fritz, Werkst.-Inh., Brīvības ielā 149—54.
— Georg, Bmt., Tērbatas 65—
— Jahn, Hospitāļa 4—8.
— Jahn, Rūpniecības 2-a—9.
— Jahn, Bmt., Kanguru 7—1.
— Jahn, Bmt., Matīsa 88—9.
— Jahn, Fuhrm., Biķernieku ielā 20—7.
— Jahn, Kont., Brīvības 127—1
— Jahn, K.-Phot., Lāčplēša 35
— Jahn, Schrifts., Dārtas 15—
— Jahn, Schndr., Ģertrūdes 113
— Jak., Buchh., Olivu 1/3—2
— Jak., Fuhrm., Akas 4—1.
— Jak., Schuhm., l. Altonava ielā 18—3.
— Joh., Palangas 9—9.
— Julianne, Marijas 110—34.
— Julie, Schndrn., l. Palisādu ielā 13—11.
— Jur., Bmt., Tērbatas 65—8.
— Karl, Mech., Artilerijas 63
— Karl, Schriftf., Pērnavas 25—
— Karoline, Hndln., Valdemāra ielā 8—23.
— Livia, Strick., Katoļu ielā Vidzemes šos. 66—5.
— Marie, Bmtn., Bārtas 2—1.
— Mart., Kutsch., Mārupes 3-b
— Martha, Korrekt., Valdemāra ielā 8—10.
— Milda, Schndrn., Grēcinieku Vidzemes šos. 66—5.
— O., Skolas 28.

— Osk., Dep. Direkt., Hanzas iela 4—17.
— Osk., Stud., Kr. Barona 49—20.
— Pet., Agent, l. Maskavas 221—6.
— Pet., Tapez., Bruņinieku 52—1.
— Rob., El.-Mont., Kauguru 7—1.
— Veronika, Wirtn., Dzirnavu ielā 102-a—21.
hlit, Alvine, m. Stacijas 9—7.
— Andr., Tischl., Augļu 14—11.
— Anna, Hdlrn., Bruņinieku 65—15.
— Bruno, m. Nometņu 9—21.
— Gerda, barmh. Schw., Raiņa bulv. 27—5.
— Jahn, Kfm., l. Bīskapu 1—15.
— Jahn, Zollbmt., Maskavas ielā 76—30.
— Minna, Strick., Matīsa 52—37.
— Nik., Fuhrm., Jēkabpils 31—11.
— Percy, Doz., Elizabetes 87—3.
— Peter, Maurer, Artilerijas 68—8.
hlnieks, Aug., Instr., Valmieras ielā 45—39.
hm, Wilh., Mstr., Blaumaņa 27—19.
ichel **Sihmann,** G. V., Fuhrgewerbe, Pulkv. Brieža ielā 12. Tel. 93954.
hmann, Andr., Senator, Elizabetes ielā 13—6. Tel. 21954.
— Bertha, Wirt., Elizabetes 12—7.
— Alex., Sort., Skolas 7—3.
— Christine, Strick., Ludzas 56—11.
— Dav., Kass., Bruņinieku 50—22.
— Dav., Schndr., Kr. Barona 80—3.
— Ed., Bmt., Bruņinieku 50—22.
— Ferd., Kont., Riekstu 7—3/4.
— Hugo, Masch., Krāsotāju 11—36.
— Ida, Kont., Skolas 1.
— Jahn., Bmt., Karlinas 35—5.
— Jahn, Chauf., Cēsu 10—4.
— Jahn, Zimmerm., Tilta 12—73.
— Jak., Karlinas 35—5.
— Jak., Postm., Marijas 82/84—38.
— Jur., Wächter, Valdemāra 3—30.
— Leon, Verk., Lāčplēša 53—25.
— Mich., Lastfuhrm., Pulkv. Brieža ielā 12—3.
— Pet., Bmt., Karlines 2—19.
hmansa, Olga, Schreyenbusch, Ciekurkalnā, I. šķ. lin. 4—5.
— Olga, Krāsotāju 11—36.
— Milda, Kont., m. Lāču 9—17.
hmansohn, Jahn, Dw., Raiņa bulv. 31—11.
— Austra, Krkpfleg., Matīsa 50—31.
— Marie, Matīsa 50—31.
hmon, Friedr., Klempn., l. Nometņu 61—15.
hmul, Emil, Oberbuchh., Valdemāra 72—4.
— Konr., Oberbuchh., Valdemāra ielā 72—4.
is **Sihpol,** G. V., Schmiede, Marijas ielā 140.
Sihpol, Elektr. u. Jagdgeräte-Handl., Elizabetes ielā 14-a. Tel. 94221.
arie **Sihpol,** G. V., Molkerei, Matīsa ielā 96. Tel. 97652.
obert **Sihpol,** Schuhwerkst., l. Jaunavu ielā 7—5.
hpol, Alex., Lehrl., Augustes ielā 3—1.
— Alex., Schweiz., Kr. Barona ielā 60—33.
— Alfr., Schuhm., Valmieras 31—14.
— Alice, Rūjienes 5—10.
— Alwine, Ausnäh., Rēveles 50—15.
— Anna, Spul., Zalves 94.
— Ansis, Fuhrm., Bruņinieku ielā 123—15.

— Antonie, Stud., Akmeņu 13—5.
— Apollonia, Artilerijas 44—4.
— Arn., Bmt., Matīsa 27—20.
— Arn., Bmt., Schreyenbusch, Ciekurkalnā, II. lin. 29—8.
— Christian, Bäcker, Marijas 117—40.
— Dagmar, Schriftf., Augustines ielā 3—1.
— Dore, Krāsotāju 27—45.
— Davis, Reimermuižas 9-a—3.
— Dora, Brīvības 159—1.
— Dore, Hsbs., Uniona 7.
— Ed., Schloss., Uniona 20—20.
— Else, Gl. Plätt., Popova 3—6.
— Emilie, Verk., Artilerijas 68—1.
— Emilie, Wäsch., Kr. Barona ielā 60—33.
— Emma, Pērnavas 21—6.
— Emma, Schndrn., Akmeņu 13—5.
— Fritz, Maur., Ērgļu 12-a—5.
— Indrik, Bmt., Augustines 3—1/2.
— Jahn, Avotu 54-a—65.
— Jahn, Bmt., Brīvības 100—12.
— Jahn, Mstr., Stabu 71—14.
—Jahn, Maur., Uniona 20—20.
— Jahn., Schriftsetz., Bruņinieku ielā 22—4.
— Jahn., Schndr., Lejas 5—23.
—Jahn, Tischl., Avotu 54-a—76.
— Jahn, Tischl., Matīsa 86-a—57.
— Jak., Chauff., Zaļā ielā 3—37.
— Jak., Drucker, Krasta 21—3.
— Jak., Postb., Matīsa 141—9.
— Joh., Drahtweb., Augļu 14—21.
— Juris, Hsb., Marijas 140—1.
— Karl, Bäcker, Rēveles 83—68.
— Karl, Kfm., Kr. Barona 14—22.
— Karl, Schuhm., Bruņinieku 66—28.
— Karl, Tischl., Rūjenes 5—10.
— Lilly, Bmtn., Marijas 140—1.
— Lisette, Schndrn., Reimermuižas ielā 14—1.
— Lydia, Rēveles 83—69.
— Made, Marijas 132—96.
— Made, Schndrn., Rēveles 94—14.
— Marianne, Fris., Bruņinieku ielā 75-a—8.
— Marija, Matīsa 96—1.
— Marie, Dw., Rēveles 83—18.
— Mart., Kont., Zilupes 5—3.
— Martha, Schndrn., Baznīcas ielā 45—10.
— Minna, Bruņinieku 66—28.
— Minna, Hdlrn., Akmeņu 13—4.
— Nik., Tischl., Šķērsielā 10.
— Pauline, Strick., Bruņinieku ielā 66—28.
— Pet., Ankern., Akmeņu 13—4.
— Pet., Tischl., Dārtas 25—5.
— Rich., Rechtsanw., Tirgoņu ielā 11/13—5. Tel. 22743/93543.
— Rob., Schuhm., Bauskas 6/8—21.
— Theod., Schndr., l. Lāču 3—33.
— William, Seem., Andreashafen, Andrēja ostā, siļķu brāķī.
— Willy, Dw., Brīvības 159—2.
— Wold., Mont., Valmieras 39—30.
Sihpole, Margarete, Schndrn., Laboratorijas 31—10.
Sihpolin, Jahn, Tischl. Lāčplēša ielā 62/66—20.
— Karl, Wächt., Ķieģeļu 1-b.
Sihrack, Osw., Stud. Dzirnavu ielā 62—14.
Sihring, Joh., Sattl., Matīsa 58—21.
Sihtar, J., Ing., Elizabetes 3.
— Marie, Miera 37—8.
Sihw, Hinde, Lehrn., Dzirnavu 2—3.
Sihwe, Emil, Fleisch., Turaidas ielā 4/6—2.

Sihwis, Elwin, Maurer, Bauskas ielā 84—3.
Siim, Jahn, Landwirt, Zalves ielā 72—1.
Sijat, Berta, Schndrn. l. Jēkaba ielā 30—7.
— Joh., Schndr., l. Jēkaba 30—7.
— Jahn, Verk., Katoļu 58—62.
— Pet., Bahnarb., Krasta 15/17—21.
— Pet., Schuhm., Rēveles 50—18.
Sijet, Elisabeth, Cēsu 3—27.
Sijirge, Jahn, Fris., Marijas ielā 57—23.
Sika, Wilfert, Kfm., Ērgļu 8—1.
Sihkais, Jul., El.-Techn., Bruņinieku ielā 19—1.
— Karl, Oberltn., Bruņinieku 19—1.
Sikard, Aldra, Kont., Dzirnavu ielā 3—10.
— Aug., Dzirnavu 3—10.
Sikart, Paula, Schndrn., Kr. Barona ielā 112—24.
Sikater, Alwine, Hdlrn., Elizabetes ielā 67—2.
— Jak., Kommis, Zaldātu 9—5.
— Ottilie, Krāsotāju 11—54.
Sike, Friedr., Kunstmaler, Bruņinieku ielā 93—12.
Sikewitsch, Isaak, Schuhm., Marijas ielā 106—38.
— Leisse, Kfm., Ģertrūdes 54—4.
Sikka, Alb., Schuhm., Brīvības ielā 170—3.
— Arn., Schuhm., Matīsa 38—13.
— Emma, Fris., Brīvības 170—3.
— Rosalie, Dw., l. Grēcinieku 3—4.
Sikmann, Grete, Matīsa 57—12.
— Jahn, Schuhm., Krāsotāju 28—16.
— Joh., Schndr., Stabu 46/48—17.
— Klara, Fris., Matīsa 57—12.
— Lilly, Bmt., Parka 2—10.
Sikor, Jos., Heiz., Katoļu 10—14.
Sikorski, Christine, Kont., Stabu ielā 18—16.
— Juliane, Wäsch., Stabu 18—16.
Sikoworodkin, Joh., Schuhm., l. Maskavas 273—5.
Sikowsky, Charlotte, Schndrn., Zaļā ielā 2—3.
Siksche, Julie, Wirtin, Valdemāra ielā 27/29—4.
Siksna, Alfr., Geschäftsf., Valdemāra ielā 57/59—22.
— Arn., Bmt., Alložu 7—1.
— Jahn, Bmt., Lāčplēša 24—7.
— Jahn, Poliz., Alložu 5—2.
— Karoline, Lauku 6—14.
— Minna, Bmtn., Lāčplēša 24—7.
— Reinh., Stud., Elizabetes 27—10.
Siksne Alex., Doz. a. d. Lettl. Hochschule, Elizabetes 45/47—9.
— Alfr., Geschäftsf., Valdemāra ielā 57/59—22.
Siksnis, Christine, l. Peldu 23—11.
„Sikspārnis". Humor-Satir. Zeitung. Merķeļa 19. Tel. 23596/93756.
Siktar, Adam, Dw., Brīvības ielā 92—9.
Siktar, Arth., Stud., Strūgu 3—11.
— Aug., Tischl., Avotu 43—27/28.
Sikter, Jul., Dw., Palasta 9—6.
— Olga, Lehrn., Lāčplēša 57—6.
— Wold., Lāčplēša 57—6.
Siktor, Aug., l. Ķengaraga 12—1/2.
Siku', Alb., Schloss., Lauku 3—22.
— Olga, Schndrn., Lauku 3—22.
Sila, Anna, Stud., Merķeļa 12—13.
Silain, Alex., Poliz., Marijas ielā 83/85—4.

Silainis, Bernh., Buchh., Bruņinieku ielā 28—49.
Silait, Irene, Buchh., Stabu 16—27.
Silak, Antonie, Bmtn. Kalnciema ielā 27—2-a.
— Elmira, Stud., Stabu 29—13.
— Jahn, Bmt., Kalnciema 27—2-a.
Silakaln, Anna, Kfm. Krasta ielā 15/17—23.
— Jak., Dw., Ganibu d. 20—5.
— Jahn, Zollbmt., Raiņa bulv. 5—22.
— Martha, Strick., Bruņinieku ielā 72—20.
Silamikel, Ant., Ing. Brīvības ielā 94—10.
— Arn., Photogr., Ģertrūdes ielā 69/71—33.
— Gottfr., Ģertrūdes 69/71—33.
— Jahn, Pol.-Bmt., Tukuma 11—6.
Silansky, Joh., Kont., Avotu 73—40.
— Karl, Schuhm., Avotu 14—1.
Silap, Herm., Bmt.. Dzirnavu 18—1.
— Hermine, Strick., Dzirnavu 18—1.
Silaraj, Ernst, Kass., Lapsu 8.
— Fritz, Verk., Lāčplēša 75—6.
— Jak., Stud., l. Lāču 17—17.
— Krisch, Kont., Lāčplēša 75—6.
Silas, Konst., Schuhm., Ģertrūdes ielā 109—6.
Silans, Chr., Kont., Vilandes 3—30.
Silawa, Michaline, Schndrn., Stabu 116—30.
Silawai, Eva, Strick., Rumpmuižas ielā 8—10.
Silbalodis, Pet., Schndr., Marijas ielā 55—22.
Silbast, Anna, Buchb., Matīsa 88—12.
Hirsch Silber, Portomonnaiewerkst., Kalēju 72.
Silber, Abr., l. Maskavas 106—38.
— Abr., Schndr., Kurmanova ielā 20-a—4.
— Abr., Schuhm., l. Maskavas ielā 43—21.
— Andr., Maurer, Zvaigžņu 21—9.
— Dav., Lehrl., Kurmanova 20-a—4.
— Eida, Kfm., l. Kalēju 72—19.
— Fritz, Bahnarb., m. Palisādu 8—9.
— Hanna, Schndrn., Kurmanova 20-a—4.
— Hassa, Kfm., l. Kalēju 72—19.
— Joss., Verk., l. Kalēju 72—19.
— Leiba, l. Kalēju 72—19.
— Made, Cēsu 23—43.
— Noson, Kfm., l. Maskavas 53—2.
— Pet., Bmt., Stabu 43—3.
— Rebecka, Stud., Kurmanova ielā 20-a—4.
— Roche, Kfm., l. Maskavas ielā 21/23—12.
— Rosa, Schndrn., Kungu 21—8/9.
— Salom., Verk., l. Kalēju 72—19.
Silberblatt, Dina, Priv.-Lehrn., Lāčplēša 23—4.
— Rachil, Lāčplēša 23—4.
Silberbrandt, Boruch, Schnd., Marijas ielā 22—14.
— Frieda, Verk., Stabu 65—2.
— Isr., Kfm., Stabu 102—5.
— Leibe, Kfm., Stabu 65—2.
— Rebekka, Verk., Stabu 65—2.
Silberfil, Marie, Schriftf., Brīvības ielā 23—6.

Silberg & Valentin

L. Pils ielā 10. Tel. 20977.

Silberg u. Valentin, H. II., Imp.-Exp. u. Agentur, Inh.: Itzig-Isaak Silberg, l. Pils ielā 10—1. Tel. 20977.
Silberg, Antonie, Schndrn., Stabu ielā 52—11.
— Isaak, Kfm., Skolas 38—3.
— Karl, Bahnbmt., Gogoļa 19—19.
G. Silbermann, H. IV., Fourniere u. Kisten, Inh.: Gecel Silbermann, l. Kalēju 27. Tel. 22324/98724.
S. J. Silbermann, Eisen-, Stahl- u. Farbenhandlung. Maskavas 105. Tel. 96752.
Silbermann, A., Valdemāra 58.
— Abr., Buchh., Stabu 59—26.
— Abr., Kfm., Ausekļa 6-a—2.
— Arth., Buchh., Blaumaņa 31—16.
— Arth., Pred., Muižas 13—2.
— Chaim, Lehr., Stabu 91—4.
— Dweira, Lehrn., Stabu 59—26.
— Elias, Arzt, l. Maskavas 20—3. Tel. 96020.
— Georg, Schloss., Buļļu 38—1.
— Gezel, Inh. d. F-a G. Silbermann, Raiņa bulv. 31—4.
— Gitle, Schndrn., l. Ķeniņu 31—3.
— Haim, Schndr., l. Maskavas ielā 62—24.
— Jak., Valdemāra 39—23.
— Leo, Zunahtm., Dzirnavu 70—13.
— Marie, Lehrn., Stabu 59—26.
— Mendel, Sattl., Sadovņikova ielā 13—17.
— Minna, Kont., Kr. Barona 52—15.
— Moses Kfm., Marijas 10—72.
— Moses, Kass., Stabu 91—4.
— Rebekka, Kont., Lāčplēša 96—3.
— Reisel, Kass., Lāčplēša 96—3.
— Rosa, Stud., Bruņinieku 28—36.
— Salom., Kfm., Marijas 55—25.
— Samuel, Zunathm., Dzirnavu ielā 70—13.
— Schewach, Kfm., Marijas 10—72.
Hans Silbert, Tischlerwerkst., Zaldātu 1.
Z. Silbert u. Co., H. II., Schuhfabr., Inh.: Zalel Silbert u. Peisach Josselowitz, Fabr.: l. Ķeniņu ielā 9. Tel. 23329/95956. Tel.-Adr.: Zilbertco. Schuhhandl.: Šķūņu ielā 15. Tel. 22512/95213.
Silbert, Alex., Zeichn., Valmieras ielā 21—18.
— Alfr., Mech., Sabiles 1-a—2.
— Alfr., Centralcietuma 1—35.
— Anna, Vagonu 1—1.
— Anna, Hndln., Marijas 9—1.
— Anna. Krkpfleg., Bruņinieku 5.
— Arth. l. Ķeniņu 51—8.
— Christ. Fuhrm., Strazdumuižas ielā 1—9.
— Ed. Expert, m. Nometņu 7—20.
— Emilie Bukaišu 10—2.
— Eug., Seem., Valmieras 21—19.
— Fritz Fuhrm., Ārlavas 11—1.
— Hans, l. Ķeniņu 51—8.
— Hans, Tischl., Zaldātu 3—3/4.
— Helene. m. Palisādu 4—10.
— Jahn, Glaser, Liepājas 31—4.
— Jahn, Mech., Katrīnas d. 3—6.
— Jahn, Tischl., Avotu 53/55—11-a.
— Joh., Schloss., Pētersalas 7—22.
— Johanna Karlīnes 8/10—32.
— Karl Klijānu 5—57.
— Karl, Hs.-Verw., Gulbju 2—3.
— Karl, Hsb., Vagonu 1—1.
— Karl, Techn., Tērbatas 33/35—38.
— Katharina, Wirtin, Pulkv. Brieža ielā 1—12.
— Lisa, Wäsch., Sabiles 1-a—2.
— Lony, Kont., Vilandes 3-a—5.
— Luise Ģertrūdes 41—2.
— Marie, Drustumuižas 19—1.
— Marie, Valmieras 21—10.
— Martha, l. Ķeniņu 51—8.
— Olga, Lehrn., Dzirnavu 48-
— Pet., Aks. Insp.-Geh., Brīvī ielā 52—4.
— Rob.. Maurer, l. Lāču 9—56.
— Trine, Web., Volguntes 31-
— Wold., Telephon., Avotu ielā 53/55—11-a.
— Zalel. Mitinh. d. F-a Z. u. Co.. Alberta ielā 3—3. Tel. 96912.
Silchert. Otto, Kont., l. Lāču ielā 18—24-a.
Sild, Fischel, Strick.-Inh., Stab 67/69—13.
Silda, Jula, Wäsch., Augustīne ielā 12—64.
Silde, Alwine, Sesavas 4—5.
Silded. Emilie, Avotu 54-a—29.
Sildeds Crist., Ernestines 47-
— Ottilie. Kont., Ģertrūdes 56
Sildin, Jahn, Kfm., Stabu 61-
Sile. Alfr., Bmt. Brīvības 126
— Andr.. Poliz., l. Klijānu 5-
— Elsa. Kont. Brīvības 126—6
— Emilie, Brīvības 126—65.
— Marie, Schndrn., Bruņinie ielā 93—51.
Silen, Karl, Buchh., Matīsa ielā 111—27/28.
J. Sileneek Eisen- u. Stahlw Handl., Kr. Barona ielā 27 Tel. 93747.
Sileneek, Alex., Ing., Lāčplēš ielā 61—24.
— Andr., Hsb., Bolderaa, Liel
— Anna, Verk., Matīsa 111—3
— Arnold, Aufs., Kr. Barona ielā 106—5.
— Bertha, Buchh., Valdemāra ielā 57/59—6.
— Christine, Wirt., Ģertrūdes 6
— Ernst. Schloss., Lienes 8—1
— Jenny, Verk., Matīsa 111—3
— Karl, Techn., Valdemāra
Sileneeze, Bertha, Buchh.. Valde ielā 57/59—13.
Silert, Christ., Schm., Rēveles 83
Silewitsch, Anna, Ģertrūdes 103
— Aug., Stud., Zvaigžņu 22—
— Helene Weberin, Talsu 12
— Joh., Bahnbmt., Talsu 12—
— Nik., Bmt., Stabu 50—15.
— Nik., Buchh., Ģertrūdes 103
Silewitz, Dietr., Mech., Talsu ielā 12—62.
— Jak., Ģertrūdes 110—35.
— Rud., m. Nometņu 11—10.
Silfverhjelm, Wold., Agronom. demāra 36—2. Tel. 98192.
Silgail, Anna, Verk., Jelgavas šos. 13-b—1.
— Elise, Marijas 52—7.
— Eugenie Verk., Marijas 52
— Irmgard, Kont., Rumpmuižas ielā 39—20.
— Jahn, Kont., Marijas 52—7.
— Samuel, Fuhrm., Rumpmuižas ielā 39—20.
— Selma, Bmt., j. Jelgavas šo 13-b,—5.
— Theod., Landmess., Lāčplēš ielā 27—2.
Silgailis, Jahn, Schuhm. Avot ielā 43—12.
— Karl, Schndr., Jelgavas šos 13-b—1.
— Paul, Schndr., Jelgavas šos 13-b—5.

Wold., Untern., Matīsa 40/42—28.
gal, Anna, Schndrn., Sapieru ielā 3—27.
Pet., Bmt., Tērbatas 26—2.
alw, Adam, Dw., Kr. Barona ielā 5—10.
Austra, Kont., Kr. Barona 5—10.
Bertha, Schndrn., Schreyenbusch. Ciekurkalnā. II. lin. 1-b,—6.
Edg., Geschäftsf., m. Vejsaksalā 68—9.
Erna, Kont., Kr. Barona 14—5.
Jahn, Lejas 14—33.
Jak., Muz., Schreyenbusch, Ciekurkalnā, II. lin. 1-b—2.
Karl, Dw., Mārstaļu 32—8.
Liese, Hdlrn., Stabu 51—7.
Martha, Bmtn., Lāčplēša 31—3.
Martha, Schndrn., Schreyenbusch, Ciekurkalnā, II. lin. 14-b—5.
anow. Sergei, Kfm. Vilaņu 2—2.
ckis, Wladisl., Fris. Dzirnavu ielā 72—9 u. 10.
Silin. G. V., Wagenbauerei, Kieģeļu ielā 5.
Silin. G. V., Bäck., Matīsa ielā 44.
in, Adam, Fuhrm., Svētceļnieku ielā 2—12.
Alb., Brīvības 149—37.
Alex., Kfm., Tērbatas 20—29.
Alex., Maler 'Marijas 89—26.
Alex., Schloss., Turaidas 5—6.
Alex., Schuhm., Koku 7—23.
Alex., Tischl., Daugavpils ielā 22—16.
Alfr., Heiz., Marijas 132—83.
Alfr., Kont., m. Palisādu 8—76.
Alfr., Tischl., Artilerijas 52—7.
Alide, Schndrn., Bruņinieku ielā 82—3.
Amalie, Hdlrn., Lāčplēša 114—6.
Andr., Offiz., Elizabetes 22—23.
Andr., Schloss., m. Nometņu ielā 47—23.
Anna, Katoļu 1—17.
Anna, Mari;as 132—102.
Anna, Pērnavas 29—110.
Anna, Dw., Brīvības 32—18.
Anna, Dw., Ģertrūdes 86—2.
Anna, Erz., Vidzemes šos. 77—6.
Anna, Heb., Kr. Barona 76—43.
Anna, Kont., Ģertrudes 40—12.
Anna, Kont., Valdemāra 83—8.
Anna, Wirtin, Bruņinieku 82—3.
Anna, Web., Kalnciema 90—2.
Antonie, Kont., Kurmanova ielā 6-a—19.
Arth., Stud., Brīvības 36—14.
Aug., Lehrn., Miera 6—3.
Austra. Buchh., l. Salas 4—9.
Austra, Verk., Kalnciema 88—6.
Bertha, Krkpfleg., Bruņinieku 5.
Bertha, Schndrn., Kalnciema ielā 43—5.
Betty, Marijas 55—16.
Cecilie, Verk., Laboratorijas ielā 11—30.
Christian, Bmt., Tērbatas ielā 49/51—4.
Christine, Schndrn., Rēveles ielā 81—46.
Christoph, Zimmerm., Ērgļu ielā 12—35.
Dora, Daugavpils 40—2.
Ede, Dw., Kr. Barona 62—7.
Ed., Fleisch., l. Palisādu 25—13.
Ed., Gärtn., Dzirnavu 149—2.
Ed., Hsb., Ind., Ķieģeļu 5—2.
Ed., Mal., Pionieru 1—23.

— Ed., Postbmt., Brambergès 53.
— Ed., Stud., Vaļņu 30—7.
— Elisabeth, Lehrn., Lazaretes ielā 2/4—14.
— Elisabeth, Schndrn., Ģertrūdes ielā 109—35.
— Elisabeth, Lehrn., Ogļu 2-a—1.
— Elsa, Schndrn., Artilerijas ielā 64—6.
— Elsa, Strick., Ropažu 9-b—14.
— Elsa, Zahnärztin, Mārupes 3-b—11.
— Elvira, Lehrn., Miera 6—3.
— Emilie, Elijas 22—2.
— Emilie, Schausp., Augustines 6—4.
— Emma, Bmtn., Palīdzības 13—5.
— Emma, Kont., Dzirnavu 102-a—15.
— Emma, Praktik., Mārstaļu 24—10.
— Emma, Stud., Ģertrudes 109—35.
— Ernestine, Strick., Antonijas ielā 15—15.
— Ernst, Bmt., Sapieru 1-a—40.
— Ernst, Löter, Gara 15-a—1.
— Ernst, Tischl., Pionieru 1—22.
— Eug., Schloss., Katoļu 64—1.
— Friedr., Chauff., Ģimnastikas ielā 22-b—1 u. 2.
Friedr., Kass., Brīvības 168—6.
— Friedr., Tischl., Bruņinieku 5.
— Fritz, Dw., Brīvības 32—18.
— Fritz, Färber, Krāsotāju 6—2.
— Fritz, Schndr., Valmieras 39—9.
— Gust., Hsbs., Matīsa 83—2.
— Gust., Sekr., Vīlandes 3-a—5.
— Herm., Stud., Elizabetes 69—13.
— Hermine, Schndrn., Pionieru ielā 1—23.
— Jahn, Antonijas 15—15.
— Jahn, Bmt., Stabu 64—27.
— Jahn, Dejour., Dzirnavu 102-a—15.
— Jahn, Dw., Lāčplēša 26—18.
— Jahn, Hsb., Kundziņsalā III. l. 14.
— Jahn, Kfm., Laboratorijas 11—31.
— Jahn, Kfm., l. Lāču 19—4.
— Jahn, Mal., Stabu 117—6.
— Jahn, Maurer, Zvaigžņu 18—4.
— Jahn., Schuhm., Dārzaugļu 2—2.
— Jahn, Schriftl., Kr. Barona ielā 93—30.
— Jahn, Schuhm., Marijas 74—13.
— Jahn, Stud., Mārupes 3-b—11.
— Jahn, Techn., Akas 5/7—1.
— Jahn, Technik., Vidzemes šos. 115—57.
— Jahn, Tischl., Marijas 104—57.
— Wächter, Ganību d. 21-a—1.
— Jahn, Wächt., Laboratorijas 23—9.
— Jahn, Wächt., Trijādības 22—9.
— Jak., l. Maskavas 189—6.
— Jak., Prok. d. I. Rig. Tischlerver., Putnu 23.
— Jak., Hsb., Palmu 4—1.
— Jak., Kutsch., Jelgavas šos. 23/25—1.
— Jak., Lehr., Artilerijas 29/31—3.
— Jak., Masch., m. Kaļēju 10/12—17
— Jak., Verk., Putnu 23—1/2.
— Joh., Bmt., Stabu 8—12.
— Joh., Maurer, Artilerijas 64—6.
— Julie, Glanzplätt., Daugavpils ielā 22—16.
— Jul., Fuhrm., Hospitāļa 20-d—30.
— Karl, Bäck., Matīsa 44—45.
— Karl, Chauff., Harasa 1—28.
— Karl, Hsb., Vidzemes šos. 103—1.
— Karl, Kfm., Lāčplēša 114—6.
— Karl, Landw., l. Buļļu 50.
— Karl, Port., Dzirnavu 102-a—15.
— Karl., Schloss., Kūdras 7—7.
— Karl., Schndr., Cēsu 2—29.

— Karl, Zimmerm., m. Nometņu ielā 5—53.
— Katharina, Matīsa 35—8.
— Katharina, Schndrn., Kr. Barona ielā 120—25.
— Katty, Lehrl., Zvejnieku 7—8.
— Klaw, Stud., Valdemāra 4—5.
— Krisch, Dw., Rūpniecības 3-a—17.
— Krisch, Schndr., Meža 4-a—9.
— Laura, Schndrn., Bruņinieķu ielā 62—4.
— Liba, Laboratorijas 11—30.
— Lilly, Schndrn., Gaujas 1-a—17.
— Lisette, Ernestines 29—8.
— Lisette, Verk., Ogļu 4—41.
— Marie, Hsbn., Uniona 35—1.
— Marie, Lehrn., Kazarmu 7—9.
— Marie, Wirtin, Krāsotāju 6—2.
— Mart., Strēlnieku 13—10.
— Mart., Kfm., Dzirnavu 62—14.
— Mart., Klempn., Rumpmuižas ielā 18—8.
— Mart., Kutsch., Matīsa 57—41.
— Mart., Masch., Mūksalas 33—4.
— Mārt., Schuhm., Dzelzsceļa 12—5.
— Mart., Schuhm., Tērbatas 63—2-a.
— Mārt. Stud., Brīvības 182—12.
— Martha, Matīsa 35—8.
— Martha, Kont., Kr. Barona ielā 93—30.
— Martha, Kont., Matīsa 91—14-a.
— Martha, Schndrn., Avotu 9—4.
— Martha, Schndrn., Valmieras ielā 39—8.
— Mathilde, Kursist., Ezera 15—12
— Mathilde, Schndrn., Brīvības ielā 149—42.
— Mathilde, Schndrn., Bruņinieku ielā 82—3.
— Mathilde, Schndrn., Marijas ielā 132—102.
— Matth., Ogļu 2-a—1.
— Mich., Uebers., Krasta iela 15/17—25.
— Milda, Schndrn., Karlines 17—23.
— Mint., Stud., Stabu 8—12.
— Natalie, Lehrn., Brīvības 126—5.
— Natalie, Schndrn., Rēveles ielā 41/43—53.
— Nik., Kfm., m. Nometņu 11—1.
— Olga, Kurs., Valmieras 39—9.
— Olga, Stud., Akas 6—10.
— Osk., Feldscher, Brīvības ielā 106—17.
— Osk., Kupferschm., Brīvības ielā 156—17.
— Osw., Stud., Kliņģeru 2—2.
— Otto, Masch., Rumpmuižas ielā 29—24.
— Pauline, m. Nometņu 5—53.
— Pauline, Hndln., Ģertrudes ielā 110—21.
— Pet., Kurpnieku 3—1.
— Pet., Dw., Strēlnieku 1—16.
— Pet., Fischer, Kundziņsalā, II. šķ. lin. 4—1.
— Pet., Lehr., Akas 6—10.
— Pēt., Schloss., Emmas 23—2.
— Pet., Schndr., Avotu 10—4.
— Pet., Tischl., Pērnavas 29—77.
— Rob., Piccolo, Lienes 21—5.
— Rob., Tischl., Putnu 23—1/2.
— Rud., Schloss., Ziemeļu 26—6.
— Selma, Schndrn., Alt-Mühlgraben, Kalnc. III. lin. 19—1.
— Theod., Holzh., Satiksmes 3—3.
— Trine, Hospitāļa 22—23.
— Valentin, Kont., Stabu 62—27.
— Willy, Maler, Jelgavas šos. 35-a—9.

— Willy, Red., Blaumaņa ielā 22/24—3.
— Wilma, Fris., Antonijas 15—15.
— Wold., Schloss., Mīlgrāvju 1—1.
— Woldem., Schriftsetz., Jelgavas šos. 44-b.
Silinowitsch, Aldra, Kond., Rudolfa ielā 1—9.
Silin-Schmidt, Jahn, Schuhm., Matīsa ielā 71—21.
Silin-Schneider Anna, Hebamme, Strazdu 27. Tel. 93188.
Silinsch, Aug., Schuhm., Trijādības ielā 22—8.
— Aug., Bahnarb., l. Palisādu ielā 25—15.
— Ant., Bmt., Tērbatas 88—56.
— Alex., Oekon. d. Pressekl., Karlīnes 17—3.
— Chr., Verk., Šoneru 5—4.
— Ed., Schrifts., Margrietas 14—5.
— Ed., Maurer, Zvaigžņu 30—63.
— Ernst, Vidzemes šos. 22—21.
— Ernst, Offiz., Matīsa 43—47.
— Gust., Sekr., Vilandes 3-a—5.
— Jahn, Eisendr., l. Palisādu ielā 25—15.
— Jahn, Agr., Tērbatas 57/61—22.
— Jahn, Bmt., Stabu 8—10.
— Jahn, Bmt., Stabu 62—16.
— Jahn, Museumsverw., Pils laukumā 2—5.
— Jahn, Dw., Matīsa 52-a—12.
— Jahn, Pol.-Bmt., Bolderaa, Akas ielā 2—4.
— Jahn, Stud., Mārupes 3-b—11.
— Jak., Holzbr., Mārupes 3-b—22.
— Joh., Poliz., Augustīnes 6—4.
— Jul., Schndr., l. Nometņu 22—4.
— Karl, Pol.-Bmt., Zeļļu 29—8.
— Krischj., Mil.-Bmt., Tērbatas ielā 49/51—4. Tel. 93824.
— Osk., Schloss, Schreyenbusch, Čiekurkalnā, III. šķ. lin. 16—8.
— Pet., Kont., Kurpnieku 1.
— Pet., Kont., Polockas 1—1.
— Pet., Schloss., Cēsu 25—3.
— Wass., Kass., l. Lubanas 2—2.
Silinschmidt, Theod., Schmied., Pērnavas 27—70.
Silinsky, Arv., Konserv., Rēveles ielā 32—25.
— Auguste, Schndrn., Lāčplēša ielā 47—20.
— Aug., Tischl., Avotu 54-a—32.
— Jahn, Tischl., Avotu 54-a—32.
— Joh., Goldschm., Rēveles ielā 83—52.
Silinzew, Elisabeth, Schndrn., Mūkusalas 35—10.
Silis, Anna, Schndrn., Zvaigžņu ielā 24—82.
— Dav., Tischl., Cēsu 43—47.
— Jahn, Kont., Brīvības 147-a—20.
— Jak., Mal., Krāsotāju 26—3.
— Marie, Gärtn., Laboratorijas ielā 4—5.
— Marie, Lehrn., Cēsu 43—47.
Silit, Alfr., Schuhm., Pērnavas ielā 23-a—32.
— Aug., Bäck., Pērnavas 29—89.
— Emilie, Lehrn., Alises 1—1.
— Karoline, Wirt., Rēveles 94—1.
— Mart., Eisengiesser, Vidzemes šos. 127—28.
Silite, Jahn, Knecht, l. Maskavas ielā 76—30.
Silitzky, Arn., Bankbmt., Rūpniecības ielā 1-c—5.
— Gilerius, Bmt., Ganību d. 14—13.
— Jos., Mus., Pērnavas 29—98-b.
— Marie, Krasta stac. C. 16—6.
— Titus, Weichensteller, Krasta stac. C. 16—6.
Siljan, Betty, Stud., Parka 1—1.
— Ebba, Parka 1—1.
— Schloma, Fleischer, Elijas 14—6.
Siljewitsch, Arth., Klempn., m. Nometņu 9—8.
— Elisabeth, m. Nometņu 9—8.
Silk, Austra, Strick., Raņķa dambī 3—6.
Silkaln, Alwine, Stud., Kurmanova 27—18.
— Aug., Kfm., Kurmanova 27—18.
— Emilie, Hndln., Valguma ielā 15/17—50.
— Ernst, Bmt., Majorenhof, Teatra ielā 39.
— Friedr., Bautechn., Zāģeru 21—94.
— Jahn, Schndr., Tērbatas 45—4.
— Marie, Lehrn., Kazarmu 7—9.
— Pauline, Kass., Artilerijas 35—14.
— Theod., Stud., Kurmanova ielā 27—18.
Silkantsky, Alex., Schmied., Lauku ielā 6—22.
Silke, Anna, Modist., Ģertrūdes ielā 113—73.
— Fritz, Scherenschleif., Valguma ielā 46.
— **Jahn**, Schuhm., Daugavpils ielā 60—48.
— Martha, Krkpfleg., Bruņinieku 5.
— Rob., Insp.-Geh., Bruņinieku 5.
Silken, Alexis, Bmt., Daugavpils ielā 23—9.
— Jahn., Fuhrm., Marijas 115—31.
Silkowsky, Christine, Schndrn., Artilerijas 64—28—
— Ed., Schmied., Artilerijas ielā 64—28.
Sillain, Emilie, Krkpfleg., Strēlnieku 5—17.
Sillap, Herm., Bmt., Dzirnavu 18—1.
— Jahn, Schndr., Trijādības 2—20.
— Karl, Mal., Ērgļu 4—8.
Sille, Juris, Schndr., Pēterbaznīcas lauk. 1/3—4.
Sillen, Alfr., Kfm., Jelgavas šosejā 39—6.
Sillin, Auguste, Strick., Dzirnavu ielā 20—21.
— Bertha, Hndln., Marijas 111—1.
— Ella, Bmtn., Valdemāra 69-b—26.
— Emilie, Hndln., l. Bīskapa 4—4.
— Jak., Kapit., Slokas 31—1.
— Jak., Lehrl., Slokas 40—15.
— Lina, Slokas 42—1.
— Ludw., Töpfer, Marijas 125—24.
— Mathilde, Rēveles 35—55.
— Ottokar, Stud., Slokas 42—1.
— Wally, Bmtn., Čiekurkalnā, I. lin. 32—1.
Silling, Hans, Švarcmuižas 17—4.
Sills, Alice, Kont., Vecpilsētā 12—3.
Silmann, Arn., Pokrova 11—26.
— Aug., Landm., l. Kandavas ielā 19-a—1.
— Ernst, Pokrovas 11—26.
Silman, Jahn, Bmt.,
— Olga, Pokrova 11—26.
Silmanowitsch, Jahn, Mont., Ģimnastikas 22-b—8.
Silmitz, Emma, Schndrn., Ģertrūdes ielā 6—4.
Silmiz, Karl, Eisendr., Brīvības ielā 186—10.
Alex. Silms, H. III., Velozipede loziped- u. Automobilart., batas 20—29. Tel. 94161.
Silna, Basja, Schndrn. Dagdas
Silne, Chaim, Schuhm., l. Mas ielā 138-a—2.
— Elias, Kfm., l. Maskavas ielā 138-a—2.
— Meier, Klempn., l. Maskavas ielā 138-a—2.
Silneek, Katharina, Saldus 1—
Silnovsky, Ilse, Kursist., Avo ielā 29—8.
Silow, Bronisl., Schloss., Kaln ielā 74.
— Franziska, Valmieras 13—14.
— Wladisl., Schloss., Dzirnavu ielā 147—8.
Silowitsch, Pet., Hsb., Tilta 3-
Silpap, Rud., Schloss., Struktor ielā 7—23.
Silpausch, Jahn, Fuhrm., Ķīšeze ielā 19—2.
— Jak., Kfm., Palīdzības 12—
— Karoline, Kurs., l. Lāču 1
— Krisch, Kondukt., Kr. Baro ielā 97—28.
— Tenis, Geschäftsinh., Kr. B ielā 95—20.
Sch. Silpert, H. III., Galante Modew., sowie Damen u. H wäsche, Inh.: Scheina Silpert dēju 18. Tel. 22377-97977.
Silpert, Fanny, Ģertrudes 19
— Frade, Säng., Kr. Barona 5
— Mord., Bank-Dir., Ģertrūde ielā 58—1.
— Nik., Ģertrūdes 19/21—14.
— Scheina, Inh. d. F-a Sch pert, Teatra 12—2.
Silponsch, Gust., Gerb. Vēja
Sils, Anita, Geschäftsf.-Geh., K bulv., 10—6.
— Aug., Kupferschm., Lienes
— Christine, Hsbs., Cēsu 5—7.
— Elisabeth, Schndrn., Cēsu
— Irma, Strick., Cēsu 19—17.
— Ottilie, Schndrn., Rēveles
Silsky, Edg., Verk., Vēru 3—
— Silwander Wilhelmine, Mer ielā 10—24.
Silwansky, D. D., Ing., Inh. d. delsges. „Autotechnika". E tes 57—19.
Silwer, Arth., Ormaņu 29—1.
— Ella, Verk., l. Monetu 3—3.
— Jahn, Fuhrm., l. Nometņu
— Jahn, Kfm., Ormaņu 29—
— Jahn, Stud., Elijas 10—3.
— Joh., Ltn., Bruņinieku 93—
— Karl, Zimmerm., Bruņinieku ielā 93—3.
— Pet., Schloss., Artilerijas
Silwester, Anna, Bmtn., l. Mas ielā 141—2.
— Christ., Zimmerm., l. Mas ielā 141—2.
— Felix, Prokur., l. Bīskapu
— Franz, Ag., m. Smilšu 3
Silwestrow, Timof., Wächt. m metņu 9—24.
Sim, Alex, Kondukt., Matīsa 11
Simaikin, Wass., Nachtwächt., Alunana 2-a—13.
Simais, Jul., Heiz., Alekša 8—5.
Siman, Adolph, Mech., m. No ielā 6—7.
— Anna, Dw., Elīzabetes 18—
— Casp., Bmt., Katrinas d. 1
— Wold., Offiz., Ernestines

manaitis, Mich., Dw., Antonijas ielā 14-b—1-a.
manek, Herm., Landm., Dzirnavu ielā 37—13.
mankowitsch, Alex., Kont., Marijas ielā 104—25.
Nik., Mat.-Verw., Zvaigžņu ielā 2—53.
mann, Jahn, Offiz., Vilandes 7—31.
Joh., Fuhrm., l. Maskavas 203—14
Jul., Pharmaz., Brīvības ielā 136/138—52.
Marie, Strick., Bruņinieku 115—49.
Rob., Bahnbmt., Talsu 5—5.
manow, Christoph, Uhrm., Grants ielā 3—12.
Jahn, Böttch., Baltāsmuižas 6—7.
manowitsch, Amalie, Zvaigžņu ielā 21—68.
Anna, Kont., V. Jelgavas ielā 33—8.
Anna, Verk., Rēveles 35—73.
Antonie, Tänz., Rēveles 35—73.
Aug., Kreis-Chef, Bruņinieku ielā 61—8.
Barbara, Valmieras 13—24.
Franz, Dw., l. Grēcinieku 28—7.
Jos., Dw., Valguma 5—11.
Julie, Verk., Rēveles 35—73.
Karl, Kondukt., V. Jegavas ielā 33—8.
Mowscha, Schuhm., Avotu 13—30.
Otto, Maler, V. Jelgavas ielā 33—8.
Rud., Gärtner, l. Lāču 26—1.
Theod., Präfekts-Geh., Aspazijas bulv. 14—1.
manowitz, Joh., Dw., m. Nometņu ielā 33—4.
Mowscha, Schuhm., Lāčplēša ielā 133—6.
Theod., Präfekts-Geh., Aspazijas bulv. 14. Tel. 20711.
manowsky, Jos., Schuhm., Avotu 50—13.
Stanisl., Schuhm., Harasa 1—17.
mansky, Arnold, Chauff., Ernestines 29—7.
Jahn, Vilāņu 12—10.
Sergei, Eksporta 4—9.
Wera, Lehrn., Eksporta 4—9.
mansohn, Christine, Kr. Barona ielā 129—88.
Marie, Krank.-Pfleg., Matīsa ielā 50—31.
Mich., Wächt., l. Maskavas ielā 193—16.
h. **Simanson,** G. V., Schuhm.-W., Alberta 5—17.
manson, Adolf, Stud., Ģertrūdes ielā 52—2.
Ed., Photogr., Hospitaļa 5.
Herta, Schndrn., Artilerijas 19—31.
Jahn, Bahnbmt., Vidzemes šosejā 27—38.
Lilly, Schndrn., Cēsu 43—20.
mas, Alph., Schuhm., Akmeņu ielā 20—6.
masch, Rosalie, Schndrn., Vidus ielā 11—35.
mbach, Marie, Krkpfleg., Bruņinieku 5.
mbak, Pet., Fleisch., Šarlotes ielā 30-a—6.
mbruk, Joh., Bmt., Blaumaņa ielā 26—24.
me, Klara, Bmt., Brīvības 100—50.
mel, Emilie, Dzirnavu 12—6.
Metscheslaw, Zāhn-Arzt Lehrl., Dzirnavu 12—6.

— Wladisl., Zahntechn., l. Aldaru ielā 7—3.
Simelewitsch, Marie, l. Nometņu ielā 56—4.
— Vikent., Dw., l. Nometņu 56—4.
Simelowitsch, Abr., l. Palisādu ielā 24—1.
— Luba, Schndrn., Ģertrūdes ielā 123—8.
Simenow, Dorothea, Laboratorijas ielā 18—9.
Alfr. Simi, Kalkbrennerei, Krasta 1-a. Tel. 98165.
Simirikow, Safonij, Schloss., m. Kalnu 23—1.
Simis, Alfr., Stabu 62—29.
Simkewitsch, Vict., Sub:nsp., Merķeļa ielā 7—7.
Simkin, Itzik, Karlines 25—20.
— Leiba, Verk., Avotu 25—20.
— S., Tērbatas 116.
— Salm., Holzbr., Lāčplēša 116—6.
Simkun, Mik., Maler Anniņmuižas ielā 10-a—1.
Simme, Joh., Ģertrūdes 51—24.
Simmering, Johanna, Kont., Blaumaņa 12—29.
Simnjakow, Pelagea, Lāčplēša ielā 112-a—16.
Rig. Handelsgesellsch. A. H. Simon, Fr. Borst u. D. Filser, im Hause Rig. Commerzb. Tel. 23553-91350 Postfach 142.
Gebr. P. u. F. Simon G. V., Schneiderwerkst., Pils ielā 21. Tel. 22001-97301. Inh.: Pet. u. Friedr. Simon.
Simon, A. H., Kfm., Ausekla 9—7. Tel. 93354.
— Alex., Lehrl., Vecpilsētā 3—17.
— Alph., Mont., Karlines 3/5—19.
— Alwine, l. Kuldīgas 10—16.
— Amalie, Kont., Brīvības 158—6.
— Arth., Bmt., Marijas 132—1.
— Arth., Eisendr., Karlines 3/5—1
— Arv., Stud., Avotu 16—8.
— Edg., Mech., Karlines 3/5—19.
— Elfride, Strick., Ģertrūdes 40—20.
— Friedr., Inh. d. F-a Gebr. P. u. F. Simon, Karlines 3/5—19.
— Georg, Kelln., Brīvības 158—6.
— Georg, Superint., Elizabetes ielā 15—2.
— Henry, Lehrl., Pulkv. Brieža ielā 13—31.
— Hyronimus, Vecpilsētā 3—17.
— Jean, Stud., Akas 6—4.
— Joh., Dw., Vecpilsētā 3—17.
— Katharina, Matīsa 18—12.
— Olga, Bibl., Matīsa 18—12.
— Osk., Brīvības 158—6.
— Oswald, Journ., l. Kuldīgas ielā 10—16.
— Pet., Inh. d. F-a Gebr. P. u. F. Simon, Karlines 3/5—1.
— Pet., Schndr., Karlines 3/5—1.
— Wold., Lehrl., Ģertrūdes 40—20.
Simonaitis, Eleonore, Dw., Matīsa ielā 28—9.
— Georg, Fuhrm., Augustines 17—7.
Simoneit, Marie, Retouch., Lāčplēša ielā 26—1.
Simonin, Wold., Verk., Stabu 77—11.
Simonius, Lydia, Kont. Stokholmas ielā 18—1.
Simonow, Eug., Masch., Rumpmuižas 18—19.
— Leon., Kfm., Bruņinieku 65—1.
— Wilh., Masch., Apguldes 13—1.

Simonowitsch, Malwine, Kfm., Vēja ielā 19—8.
— Pauline, Hndln., l. Bīskapu 1—16.
Simonsohn, Dav., General, Karlines ielā 34—7.
Simonson, Karl, Chauff., Stabu ielā 27—14.
— Moisei, Mārstaļu 28/30—4.
Simsik, Anna, Schndrn., Ģertrūdes ielā 37—6.
Anna Simsohn, G. V., Fuhrgewerbe, Strēlnieku ielā 8. Tel. 94835.
Simsohn, Adolf, Mützenm., l. Kalēju 28—4.
— Anna, Exped., Strēlnieku 8—1.
— Anna, Schndrn., Hospitāļa 39—25.
— Arved, Fris., Palatu 10—2.
— Bertha, Pfleg., Augustines 12—11.
— Ed., Schausp., Brīvības 34—2.
— Herb., Fris., Dzirnavu 37—21-a.
— Lilly, Bmtn., Strēlnieku 13—18.
— Marie, Verk., Kr. Barona 60—25.
— Mich., Mützenm., l. Kalēju 28—4.
— Theod., Kfm., Vecā Jelgavas ielā 30/32—2.
— Walfried, Kommis., Strēlnieku ielā 13—18.
H. / H. Simson, H. I., Kolonial- u. Eisenw., Inh.: Jahn Simson, Tērbatas 32/34. Tel. 90625.
Joh. Simson, G. V., Schneiderwerkst. Alberta 5—17.
Simson, Alfr., Schmied, Adolfa ielā 21—42.
— Anna, Schndrn., l. Lāču 13—33.
— Aug., Bmt., Alekša 2—10.
— Aug., Mus., Atgāzenes 2—1.
— Aug., Schloss., Čiekurkalnā, III. šķ. lin. 26—11.
— Aug., Tischl., Kr. Barona 60—24.
— Dav., Hsbs., Čiekurkalnā, V. šķ. lin. 22.
Ernst, Expr., l. Lāču 1[illegible]—33.
— Ew., m. Smilšu 3—6.
— Harry, Dentist, Valdemāra ielā 27/29—4.
— Jahn, Hsbs., Tērbatas 32/34—1.
— Jak., Cēsu 19—12.
— Joh., Schuhm., Alberta 5—16.
— Joh., Steuerm., Bolderajā Muižas 19—1.
— Jul., M. Smilšu 3—6.
— Jur., Lehr., Trijādības 12—31.
— Lene, Zaļā 3—9.
— Mart., Schuhm., m. Nometņu ielā 30—21.
— Olga, Hsbsn., Bold. Smilšu 7—1.
— Osw., Stud., Trijādības 12—31.
— Otto, Wächt., Brīvības b. 1—13.
— Rosalie, Hdlrn., Kr. Barona ielā 60—24.
— Rosalie, Wäsch., Ganību d. 25—11
Simul, Jahn, Bmt., Popova 3-a—50.
Simuls, Emil, Mil.-Bmt. Buchh., Valdemāra 72—4.
Simuschka, Bertul, Fuhrm., Zvaigžņu ielā 21—11.
Simutis, Kasim., Dw., Baznīcas ielā 37—16/21.
Sin, Wilh., Mech., Karlines 15—20.
Sinaberg, Dweira, Kass., Bruņinieku ielā 72—39.
S. Sinaburg u. C., sieh „Triko“.
Sinaburg, Dina, Stud., Lāčplēša ielā 16—3.
— Hirsch, Verk., Bruņinieku 72—39.
— Isak, Ing., Lāčplēša 16—3.
— Isaak, Goldschm., Bruņinieku ielā 72—39.

— Schlom, Goldschm., Lāčplēša ielā 16—3.
— Saul, Kfm., Stabu 72—8.
Sinaiski, Wass., Kons. d. Kred.-Dep., Dzirnavu 31—2.
— Wilh., Prof., Dzirnavu 31—11.
Sinakow, Ella, Kleinhandln., l. Kalēju 27—4.
— Eugenie, l. Maskavas 151—24.
Sinawsky, Joh., Eisendr., Čiekurkalnā, I. šķ. lin. 4—11.
Sinder Chaim, Zunahtm., Brīvības ielā 125—35.
— Hanna, Brīvības 125—35.
— Ruwel, Kfm., Brīvības 125—35.
— Schewe, Schndrn., Brīvības ielā 125—35.
Sindler, Friedr., Kont. l. Kandavas ielā 172—1.
Sindrunas, Jak., Hsb., Kundziņsalā, IV. lin. 11.
— Mathilde, Hsb., Kundziņsalā, III. lin. 13.
Sindul, Holzbr., Harasa 1—16.
Sinels, Anna, Strick., Brīvības ielā 144—30.
— Jahn, Chauff., Brīvības 144—30.
— Lina, Strick., Brīvības 144—30.
Sinel, Mart., Tischl., Brīvības ielā 144—42.
Sinewitz, Elsa, Lehrn., Vilandes ielā 3—18.
— Karl, Ing., Kaktu 1—3.
Singarewitz, Seel, Juwelier, Stabu ielā 72—24.
Singberg, Jenny, Schndrn., Krāsotāju ielā 21—18.
— Mart., Landmess., Augustines ielā 9—11.
Singe, Rosa, Brīvības 10—2.
Singel, Isaak, Jur., Patvērsmes ielā 8-a—1.
Singelmann, Gottlieb, Schuhm., l. Lāču 3—41.
— Luise, l. Lāču 7—11.
Singer Sewing Maschine Campany, U. S. A., Nähmaschinen u. deren Zubehör, Nähmaschinenreparaturwerkst., Bevollm.: Osk. Baumann. Kontor: Elīzabetes 8, Tel. 93920. Magasine: Brīvības bulv. 1. Tel. 21478, Kalnciema 2-b, Marijas 35, Tel. 97968.
Singer, Abr., Schndr., Merķeļa ielā 9—16.
— Alex., Klempn., Kurmanova ielā 14—2.
— Benj., Zunahtm., Marijas 10—60.
— Jul., Brīvības 80.
— Jul., Dekor., Domes lauk. 17—2.
— Juris, Schndr., l. Minsterejas 2—3.
— Malka, Kfm., m. Ķēniņu 15—5.
— Nik., Klempn., Lāčplēša 71—13.
Singer-Schlesinger L., Kont.-Inh., Parka 1-a—5.
— Aron, Kont., Marijas 49—36.
— Jank., Marijas 49—36.
— Wulf., Verk., Marijas 49—36.
Singerewitsch, Mendel, Verk., Brīvības 124—8.
— Motel, Schuhm., Brīvības ielā 121—26.
Singert, Helene, Bruņinieku 52—1.
Singis, Andr., Schndr., m. Nometņu ielā 69—9.
— Frieda, Kont., Katoļu ielā 48/50—12.
— Georg, Chauff., Kauguru 17—2.
— Karl, Maurer, l. Maskavas 171—2.
— Karl, Schndr.; Pērnavas 29—117.
— Mich., Schuhm., Marijas 140—13.
— Otto, Elīzabetes 37—3.
— Otto, Mont., Lejas 14—28.
Singits, Arth., Stud., Ģertrūdes ielā 113—33.
Siniewitsch, Marie, Schndrn., Katoļu 3—6.
Sinin, Bruno, Bmt., Šarlotes ielā 20/22—2.
Sininsch, Serafim, Kirchend., Merķeļa 3—12.
Sinitza-Sinjansky, Stanislav, Holzhndl., Buru 9—3.
Sinitzin, Pet., Bauuntern., Elīzabetes ielā 57—18.
Sinitzky, Alex., Hospitāļa 24-b—27.
— Anna, Dw., Ludzas 68—1.
— Ed., Glasbl., Viļņas 3—17.
Siniza, Ignat, Tischl., Ģertrūdes ielā 111—10.
— Leopolda, Ausnährn., Vārnu ielā 22—19.
— Vicent, Vārnu 22—19.
Sinizin, Nik., Stud., Lāčplēša 89—3.
Sinizin, Nik., Dw., Strūgu 2—15.
— Ustin, Bäck., Sadovņikova 39—54.
— Wendemian, Böte, Kurmanova ielā 24—7.
Sinka, Alb., Bruņinieku 27—91.
— Ed., Bmt., Klusā 9—16.
— Ed., Bänkbmt., Lāčplēša ielā 62/64—3.
— Ed., Bmt., Stabu 20—5.
— Emil, Landmess., Kauguru ielā 17—2.
— Emilie, Wäsch., Rēveles 83—52.
— Jak., Fuhrm., m. Lāču 9—30.
— Lydia, Kass., m. Lāču 9—28.
Sinkewitsch, Karl, Wächter l. Klijāņu 5—26.
— Karoline, Schndrn., Rēveles 13—2.
— Kasaweris, Ģertrūdes 125—17.
— Kas., Feuerw., Hanzas 5—7.
— Marie, Schndrn., Dzirnavu 8—7.
— Martha, Āmdiņu 6—13.
Sinnau, Edm., l. Kalēju 15—4.
Sinow, Adele, Mod., Adolfa 11—23.
Sinowsky, Adolf, Schrifts., Rēveles ielā 81—49.
— Alice, Erzieh., Marijas 132—19.
— Herm., Matīsa 71—25.
— Jul., Marijas 132—19.
— Marie, Kass., Ģertrūdes 40—7.
Sinsin, Jahn, Stud. Stabu 70—1.
Sinsoling, Klotilde, Verw., Meža ielā 4-a—6.
Sintenis, Alex., Kapseļu 18—3.
— Alfr., Kont., Kapseļu 18—3.
— Elisabeth, Jura Allunāna 9—3.
— Emil, Zahnarzt, Jura Allunāna ielā 9—3, Tel. 92693.
— Herm., Stud., Jura Allunāna 9—3.
— Irma, Kont., Kapseļu 18—3.
— Katharine, Kapseļu 18—3.
— Theod., Kont., Kapseļu 18—3.
Sinuk, Livia, Stud., Dzirnavu ielā 66^1—4.
Sipan, Alexis, Maler, Vagonu 1—9.
— Lilly, Fris., l. Lubānas 39—1.
— Lilly, Fris., l. Lubāeas 39—1.
Sipin, Jahn, Dw., Stabu 6—28.
— Schmuel, Kfm., l. Maskavas ielā 106—29.
Sipko, Theod., Töpfer, Lāčplēša ielā 59—2.
Sipowitsch, Ant., Kont., Lāčplēša ielā 112-a—33.
— Joh., Dw., Katoļu 52—1.
— Pet., Dw., Lāčplēša 112-a—33.
— Wladisl., Valču 5—39.
Sippert. Dav., Arzt, Brīvības ielā 71/73—3.
Sippin, Alfr., Tischl., Laborator ielā 28—15.
Sirak, Minna, Verk., Rēveles 61
— Willy, Stud., Lāčplēša 50—
Siraks, Arn., Stud., Tērbatas ielā 54—3 u. 5.
— Theod., Stud., Tērbatas ielā 54—3 u. 5.
Sirauka, Olga, Rēveles 41/43—
Sirant, Alwine, Kont. Bruņin ielā 75-b—43.
Sirdsin, Anna, Fris., Matīsa 22—
— Attis, Dek.-Maler, Rēveles
— Christine, Ģertrūdes 121—
— Dav., Dw., Jura Allunāna
— Dorothea, Avotu 54-a—46.
— Ed., Techn., Matīsa 22—14.
— Elsa, Kurmanova 29—19.
— Elvire, Kass., Jura Allunāna
— Emma, Strick., Artilerijas
— Jahn, Fuhrm., Lauku 5—8.
— Lieschen, Bmtn., Rēveles
— Theod., Geschäftsf., Rēveles ielā 35—86.
— Willy, Schrifts., Ģertrūdes ielā 106—25.
Sirdsinsch, Jahn, Elizabetes
— Jahn, Schloss., Tērbatas
— Jak., Spinner, Rēveles 81—
— Osk., Bahnbmt., Dreiliņos. ēka litr. C., dz. 3. Tel.
— Theod., Staatsbmt., Rēveles ielā 35—86.
Siren, Birger, Hsb., Skolas
Sirewitsch, Alex., Schloss., pils 49—136.
Sirgel, Arth., Konserv., Dārza ielā 12/14—1.
— Ed., Geschäftsf., Dārza 12
— Jahn, Gerichtsvollz., Merķe ielā 8—9.
— Martha, Stud., Dārza 12/14—
Sirin, Alma, Schndrn., Dzirna ielā 3—14.
— Anna, Kfm., Meža 4-a—27.
— Jahn, Meža 4-a—27.
— Jahn, Mont., Zvaigžņu 24—
— Lina, l. Jaunielā 16—4.
— Mart., Sattl., Matīsa 97—
— Mich., Fleisch., Popova
— Rich., Kont., Brīvības 100—
— Rob., l. Nometņu 13—3.
Siring, Boris, Kfm., Strēlnieku ielā 6—6.
— Ernst, Wächt., Kazāku 4—
— Fritz, Schloss., l. Maskavas 161—38.
— Gustav, Brieftr., l. Maskavas ielā 161—38.
Sirings, Wold., Kapt., Talsu
Sirinsch, Mich., Tischl. Matīsa ielā 98—6.
Sirisko, Alex., El.-Mont. Str ielā 19—11.
Sirk, Aug., Stud., Plavas 2—35.
— Marie Hsbs., Plavas 2—35.
— Martha, Telegr., Pļavas 2
Sirlak, Jahn, Matīsa 101—35.
Sirmais, Aug., Zeļļu 29—9.
— Christian, Chauff., Zaļā 3—
— Christian, Form., Vidzemes 19—15.
— Emma, Schndrn., Rumpmuiž ielā 6—6.
— Jahn, Industriell., Bruņinieku ielā 68—22.
— Jahn, Techn., Lāčplēša 116—
— Karl, Poliz., Brīvības 125—

Karl, Schweiz., Brīvības 121—38.
Kuno, Techn., Krūzmuižas 5—4.
Kurt, Techn., Stabu 90—38.
Otto, Kfm., Bruņinieku 22—37.
Wold., Schndr., l. Kuldīgas ielā 14—12.
Wold., Schuhm., Lāčplēša ielā 116—21.
maz, Marie, Pfl., Jelgavas šoš. 23/25—54.
mbard, Karl, Bahnaufs., Ludzas ielā 11—17.
mel, Alwine, Strick. Stabu ielā 90—43.
Ed., Tischl., Akmeņu 15—38.
Joh., Kesselschm., Krasta ielā 19-a—1.
motz, Marie, Krkpfl., Ārlavas ielā 6—6.
mowitsch, Jahn, Kfm., Avotu ielā 9—15.
Jahn, Landm., Marijas 16—9.
nis, Christian, Expr., Matīsa ielā 63—5.
Christoph, Bmt., m. Palisādu ielā 3—8.
mul, Jahn, Schndr., Brīvības ielā 186—11.
Lisa, Hndln., Matīsa 11/13—48.
ne, Alex., Kont., Mārupes 3-b—62.
Alex., Lehrl., Grotes 6—8.
Anna, Mārupes 3-b—62.
Jahn, Avotu 54-a—4.
Jahn, Bankbmt., Mārupes ielā 3-b—62.
Klara, Bmtn., Lāčplēša 14—11.
Lilly, Bmtn., Marijas 50—2.
Marie, Wirt., Dzirnavu 4—1.
Rud., Bmt., Dzirnavu 1—15.
neek, Dahrte, Hsb., Katrīnas dambī 17—1.
neet, Johanna, Schndrn., Rēveles ielā 50—16.
ninsch, Jahn, Schuhm., Matīsa ielā 74—14.
kob **Sirnis** Möbelwerkst., Kazarmu 5.
eter **Sirnis,** Weinhdlg., Rēveles ielā 77.
nis, Alfr., Bmt., Sapieru 1—14.
Anna, Bmtn., Laboratorijas 21—12.
Arn. Pulkv. Brieža 9—12.
Arv., Stud., Pulkv. Brieža 9—12.
Emilie, Strick., Zeļļu 27—30.
Erna, Bmtn., Marijas 50—2.
Hans, Schuhm.-Mstr., Marijas ielā 50—2.
Jahn, Bmt., Kr. Barona 14—9.
Jahn, Maler, Bolderājā Akas ielā 2—5.
Jahn, Maurer, Mūrnieku 4—7.
Jahn, Stud., Pētersalas 4—11.
Jak., Tischl., l. Lāču 3—67.
Karl, Banbmt., Katoļu 1—12.
Karl, Fuhrm., Terēzes 6—11.
Karl, Materialverw., m. Nometņu ielā 7—27.
Karl, Schuhm., Baznīcas 33—8.
Lilly, Bmtn., Marijas 50—2.
Lisette, Schndrn., Zeļļu 27—30.
Marie, Kont., Laboratorijas ielā 21—12.
Matth., Fris., Vārnu 22—11.
Pet., Kfm., Rēveles 77—29.
Pet., Stud., Karlīnes 8/20—1.
Pet., Schuhm., Matīsa 52-a—14.
Rud., Hanzas 4—26.
Selma, Plätt., m. Lāču 7—1.
Wold., El.-Mont., Uniona ielā 19-b—46.

Sirnit, Alfr., Stud., Bruņinieku ielā 28—48.
— Andr., Dzirnavu 31—36.
— Andr., Schndr., Torņa 17—3.
— Antonie, Schrifts., Elizabetes ielā 67—9.
— Elsa, Schndrn., Marijas 4—13.
— Emil, Stud., Kantora 15—1.
— Ernst, Tischl., Popova 3-a—61.
— Frieda, Verk., Kalnciema 13—3.
— Gust., Kazarmes 1—6.
— Jahn, Bmt., m. Lāču 9—26.
— Jahn, Bmt., Marijas 50—6.
— Jahn, Hsbs., Daugavgrīvā, Robežu 7.—
— Jahn, Kontr., Marijas 4—13.
— Jahn, Schuhm., Brīvības 168—10.
—Jul., Expr., Rēveles 34—10.
— Karl, Bmt., Marijas 82/84—53.
— Karl, Masch., Pērnavas ielā 18—48/56.
— Karoline, Bmtn., Marijas ielā 82/84—53.
— Mahrzis, Landarb., Kantora 15—1.
— Mathilde, Marijas 4—13.
— Mihla, Hndln., Kantora 15—1.
— Pet., Kfm., l. Palisādu 23—1.
— Rob., Kunstm., m. Palisādu ielā 21/23—21.
Sirnite, Karl, Kurs., Rumpmuižas ielā 22—7.
Sirokoml-Wassilewitsch Alexis, Kapt., Vidzemes šos. 4/6—17.
Siron, Paul, Kfm., Lāčplēša 59—32.
Boris Sirotin, G.V., Tonwarenwrkst., Rītupes 2, Tel. 93219.
Sirotin, Alex., Kfm., Rītupes 2.—
— Boris, Hsb., Rītupes 2—1.
— Joh., Stud., Rītupes 2—1.
— Pelagie, Rītupes 2—5.
— Sergei, Stud., Rītupes 2—1.
Sirotinsky, Aron, Holzbr., Lāčplēša ielā 65—18.
— Haim, Kfm., Puškina 16—1.
— Salmann, Schndr., Dzirnavu ielā 136—2.
Sirotkin, Aron, Krāsotāju 13—2.
— Dav., Schuhm., Krāsotāju 13—2.
Sirputis, Kaitan, Masch., Dārzaugļu ielā 8—42.
— Vikt., Kfm., Dārzaugļu 8—42.
Sirsnin, Dahwis, Bahnarb., Čuguna ielā 36.—
— Dorothea, Brīvības 156—6.
— Erna, Kurs., l. Lāču 17—21.
— Jahn, Chauff., l. Lāču 17—7.
— Jahn, Tischl., Ieroču 14—1.
— Otto, Mil.-Bmt., l. Lāču 17—21.
Sirson, Alfr., Bäcker, Matīsa 22—13.
— Ilse, Hdlrn., Kr. Barona 82—11.
— Jahn, Verk., Kr. Barona 82—8.
— Pet., Schloss., Artilerijas 62—18.
— Selma, Maschschr., Bruņinieku ielā 27—37.
Sirup, Edde, Elizabetes 2—17.
Sirups, Indr., Arb. Parka 1—4.
Sirwid, Christine, Hndln., Katoļu ielā 56—122.
Sisain, Milda, Strick. Ausekļa 2—22.
— Jul., Färb., Marijas 111—5.
Sisasky, Jahn, Kass. Valču 4—7.
Sisberg, Dav., Maurer Ebelmuižas ielā 8-a—5.
— Selma, Ausnäh., Stabu 65—14.
Sischl, Eugen, Stud., Ģertrūdes ielā 41—5.
Sischtschikow, Mich., Ing., Upes 1.—
Sischunas, Anna, Stabu 76—18.
Sisen, Alwine, Matīsa 67—25.
— Fritz, Eisenb., Popova 3-a—115.

— Georg, Färb., Artilerijas 44—31.
Sisenis, Fritz, Fuhrm., Lienes 2—4.
Sisens, Mich., Tischl., Rēveles ielā 87—25.
Sisewsky, Herm., Tērbatas 38—8.
Sisikin, Georg, Ing., Artilerijas ielā 3—38.
Sismann, Ernst, Masch., m. Nometņu ielā 44-a—4.
— Sophie, Schndrn., Kr. Barona ielā 120—23.
Sisow, Anna, Sadovņikova 22—10.
— Mich., Antonijas 7—1.
— Nik., Vilandes 3-a—2.

J. SISSAS
Herren-Garderoben-Geschäft
Grosses Lager
in- und ausländischer Stoffe
Brīvības ielā 2. Telephon 91396
Eingang von der Elisabethstrasse.

Jahnis Sissas, G.V., Schneiderwrkst. Brīvības 2, Tel. 91396.
Sissas, Jahn, Schndr., Slokas 61—1.
— Mattheus, Schndr., Katoļu 30—18.
Sisser, L., Elizabetes 23.
Sissor, Emilie, Kurier, Ļermontova ielā 4—11.
Sitar, Marie, Bmtn., Mednieku 4—13.
— Martha, Bmtn., Mednieku 4—13.
— Ottilie, Mednieku 4—13.
Sitars, Jul., Ing., Elizabetes 3—4.
— Karl, Stud., Elizabetes 3—4.
Sitkowitsch, Alexej, Wächt., Brīvzemnieka 26/28—2.
Tirdzniecības un Rūpniecības Akciju Sab. **M. Sitmans** (Handels- u. Ind. A.-G. M. Sitman), H. II., G. VI, H. m. Landwirtsch. Maschinen Automobilen, Motozykletts, Velozip. u. d. Zubehör, Eig. Werkst., Glieder d. Verwalt.: M. Sitmann, A. Krischjahn u. Frau A. Sitmann, Vaļņu 3/5, Tel. 22214/95519, Werkst.: Tērbatas 72, Tel. 97490 Tel.-Adr.: Autozitman—Rīgā, Postf. 710.
Sitman, Karl, Kfm., Elizabetes 25—2.
— Mart., Kfm., Merķeļa 5—3.
Sitnikow, Tim., Kupferschm., Bolderājā, Kungu 30—1.
Sitowsky, Elisabeth, Bmtn., Marijas ielā 83/85—12.
— Fritz, Industr., Marijas 83/85—12.
Sittmann, Jul., Spinnmstr., Kr. Barona 104—27.
Sitz, Rob., Techn., Bauskas 21-b—1.
Sitzen, Selma, Schndrn., Vecpilsētā 5—6.
Sitzmann, Karl, Maurer, Pērnavas ielā 35—21.
— Leontine, Bmtn., Pērnavas 35—21.
Simer, Otto, Dzirnavu 17—1.
Sivert, s. a. Sievert.
Sivert, Andr., Fuhrm., Rumpmuižas ielā 18—1.
— Joh., Fuhrm., Zaķu 1—5.
— Lydia, Rumpmuižas 18—1.
— Vally, Fris., Rumpmuižas 18—1.
Sivonis, Willy, Hsbs., Ernestīnes ielā 2—1.
Siw, s. Siew.

A.Siw

Tirgoņu ielā (Kaufstr.) 22, Eingang v. d. kl. Jungfernstrasse, Tel. 20347 u. 93102.

Manufaktur - Waren

Galoschen

EN GROS EN GROS

A. Siw, H. I., Manufakturw. u. Galoschen, Imp.-Exp., Inh.: Abel Siw, Tirgoņu 22, Eing. v. d. m. Jaunavu 1, Tel. 20347.
Siw, Abel, Inh. d. Firma A. Siw, Kr. Barona 64, Tel. 93102.
— Chaim, Verk. Matīsa 31—19.
— Ephraim, Kass., Jura Allunāna ielā 9—5.
— Israel, Kfm., l. Lubānas 4—3.
— Jak., Zunahtm., Ģertrūdes ielā 19/21—21.
— Lea, Schndrn., Lāčplēša 116—22.
— Sara, Matīsa 31—19.
Siwaj, Ljubow, Schndr., Daugavpils ielā 52—16.
— Natalie, Verk., Daugavpils ielā 52—16.
Siwalop, Frieda, Kass., Jura Allunāna ielā 1—10.
— Malvine, Matīsa 141—14.
Siwar, Amalie, Hapsalas 12—34.
Siwart, Wold., Agent Bruņinieku ielā 50—4.
Siwechheimer, Ida, Erzieh., Elizabetes 9—39.
Siwer, Andr., Dzirnavu 17—1.
— Olgert, Baumstr., Dzirnavu 39—1.
Sivwert, Bertha, Simaņa 14/16.
— Emilie, Ģertrūdes 98—8.
— Emilie, Buchh., Bauskas 17—1.
— Ernst, Pharm., l. Alūksnes 5—21.
— Krisch, Mech, Baznīcas 35—30.
Siwij, Alex., Wächt., Daugavpils ielā 49—47.
Siwizky, Jefstaf., Töpf., l. Maskavas ielā 110—13.
Sinai Siwoschinsky, G. V., Fuhrgeschäft, l. Maskavas 65, Tel. 93987.
Siwoschinsky, Pesse, Verk., Stabu ielā 99—10.
— Sina, Exped., l. Maskavas 65—7.
Siwrowsky, Adolf, Kont., m. Kuldīgas 4/6—3.
Siwtin, Anna, Artilerijas 41—12-14,17.
— Jahn, Holzbr., Zaķusalā, I. Salas ielā 23—4.
— Jahn, Stud., Kr. Barona 52—35. Karl, Maur., Kaukazu 1—2. Lisette, Schndrn., Marijas 126—8.
Siwtinsch, Jahn, Schmied, Patversmes ielā 22—83.
— Mich., Tischl., Krāsotaju 21—14.
— Pet., Schmied, Matīsa 58—20.
— Willy, Kurier, Krāsotaju 21—14.
Siwtschun, Simon, Stud., Brīvības ielā 100—10.
Sizahn, Ed., Lehr., Ģertrūdes 32—19.
Sizko, Steph., Lehr., l. Maskavas ielā 173—26.
Sizmann, Leontine, Maschschr., Pērnavas 35—21.
Sizow, Ilja, Schuhm., Lauku 6—16. Mich., Bmt., Antonijas 7—1.
— Olga, Strick., Lauku 3—41.
Sizutin, Vera, Schndrn., Brīvības ielā 33—40.
Sjakste, Adam, Aufs., Viļānu 14—61.
Sjölund, Nil, Mstr., Bolderājā, Īsā 2—2.
Sjöstrom, Edith, Kont., Vidus 11—19.
— Gust., Kfm., Stabu 65—7.
— Karl, Buchh., Vidus 11—19.
— Werner, Kont., Vidus 11—19.
Skabarg, Jak., Bmt., Ģertrūdes ielā 89—41.
— Joh., Bmt., Stabu 57—6.
Skaben, Mart., Fleisch., Miera 21—7.
Skadaz, Leop., Portier, Slokas 81—2.
Skadding, Jul., Maurer, Ziemeļu ielā 16—8.
Skadin, Andr., Hsb., Beberbeku 7—1.
— Else, Bilet., Artilerijas 33—8.
— Georg, Geschäftsf., Andrēja Pumpura 1—9-c.
— Grethe, Hsb., Beberbeķu 8—1.
— Georg, Kont., Valdemāra 61—16.
— Jahn, Fuhrm., Bātes 2—2.
— Jahn, Masch., Avotu 69—4.
— Jahn, Wächter, Kartupeļu 4-a—1.
— Jak., l. Kuldīgas 18—1.
— Jak., Schiffskpt., Ogļu 4—1.
— Julie, Verk., Slokas 77—1.
— Jur., Schloss., m. Nometņu 5—31.
— Jur., Schloss., Slokas 77—1.
— Karl, Heizer, Vēja 7—15.
— Liese, Artilerijas 33—8.
— Margarethe, Lehrl., Slokas 77—1.
— Martha, Matīsa 6.—
— Milda, Bmtn., Rumpmuižas 2—10.
— Trine, Hospitaļa 23—11.
— Vera, Bmtn., l. Maskavas 121—2.
Skading, Helene, Hebamme, Valdemāra 61—16, Tel. 96624.
Skadinsch, Adolf, Kommiss., Parka ielā 4—18.
— Emil, Dr. med., Parka 4—18.
— Friedr., Exped., Elizabetes ielā 83/85—7.
— Karl, Schloss., Talsu 9—18.
— Mart., Fuhrm., Matīsa 99—11.
— Wold., Bmt., Avotu 9—25.
Skadmann, Konst., Handw., Ventspils ielā 21—8.
Skadul, Selma, Schndrn., Lāčplēša ielā 65—7.
Skahrpul, Ottilie, Hdlrn., Marijas ielā 62/66—7.
Skager, Ed., Kelln., Lāčplēša ielā 133—57.
Skahter, Elsa, Vecā Jelgavas 35—3.
— Jahn, Kurier, Vecā Jelgavas ielā 35—3.
Skalbe, Alex., Brīvības 192—22.
— Alfr., Dw., Vilandes 4—16.
— Jahn, Maurer, Marijas 115—28.
— Karl, Dichter, Lāčplēša 36—10.
— Lisette, Dolm., Lāčplēša 36—10.
— Martha, Marijas 115—28.
Skalberg, Elise, l. Maskavas 62—5.
— Jahn, Kfm., Karlīnes 1-b—16.
— Jos., Wächter, Dzirnavu 147—10.
— Karl, l. Altonavas 13—8.
— Paul, Buchh., Popova 3-a—7.
Skalbin, Erika, Bmtn., Pulkv. Brieža ielā 3—30.
— Wold., Stud., Pulkv. Brieža ielā 3—30.
Jak. Skalder, G. V., Chem.-Kosm. Laborat., Karlīnes 4—6.
Skalder, Alex., Stud. Vilandes ielā 3-a—3.
— J., Inh. d. Chem.-Kosm. Lab Karolinenstr. 4, Vilandes 3-a
— Jak., Stud., Vilandes 3-a—1
— Pet., Stud., Vilandes 3-a—3.
Skalit, Anna, l. Monetu 9—4.
Skalkis, Ed., Schndr. Avotu
Skalsky, Alex., Dzirnvau 125—
— Marie, Schndrn., l. Trokšņa ielā 19—3.
Skaltan, Jahn, Industr., Kr. Ba ielā 114—3.
Skamberg, Arth., Sekr., Lejas 14
— Rud., Geschäftsf., Bruņiniek ielā 52—12.
Skamer, Anna, Palīdzības 12—
— Erna, Stud., Palīdzības 12—

Skandinavisk Kont

Akt. Ges.
Vertr. **Paul Schönwand**
kl. Neustrasse 6. Tel. 22768/

Skandinavisk Kontroll, A./G., V Paul Schönwandt, m. Jau Tel. 22768/98868.
Skandinawische Lumpenverarb.-M. Rock, H.I., Lumpen- u. M hand., Export, Inh.: Mendel Gogoļa 15, Tel. 93965.
Skanstin, Albertine, Plätt., Kat ielā 48/50—22.
— Osw., Stud., l. Smilšu 34—
Skapans, Alex., Fuhrm., Kalp bulv. 10—27.
— Karl, Gogoļa 19—3.
Skapar, Jahn, Kfm., Akmeņu
— Wold., Stud., Akmeņu 4—5.
Skarain, Al-dra, Bmtn., Matī ielā 93—41.
— Frieda, Kont., Matīsa 93—41
Skarbowsky, Pet., l. Maskav ielā 67—3.
Skarbul, Alice, Papierverw. d. Müller, m. Nometņu 39—5.
— Karl, Glaser, Artilerijas 56—
— Otto, Buchdruck., m. Nom ielā 39—5.
Skarde, Anastasie, Bankbmtn., Pumpura 2—4.
Skards, Willy, Ing., Andr. Pu ielā 2—4.
Skarin, Hans, Phot., l. Miesniek ielā 9—6.
— Katharine, Schndrn., l. Bis ielā 17—4.
Skarino, Timofej, Schmied. Pu ielā 48—1.
Skarlowsky, Jak., Schloss., l. Lubānas 36—2.
Skarp, Christian, Landm., Mar ielā 13—1.
Skarpe, Ella, Schndrn., Matīsa ielā 18—15.
— Mart., Schloss., Matīsa 18—
Skarpion, Jukum, Tischl., Mat ielā 97—11.
Skarpis, Chr., Wächt., Valgum ielā 28/30—11.
Karl Skarre, H. III., Restaur. „Regina“, l. Zirgu 23. Tel. 22030/91230.
Skarre, Karl, Geschäftsinh., Ģertrūdes 59—4.
Skart, Herb., Ing.-Techn., Vald ielā 69—7.
— Mart., Kont., Valdemāra
Skaruel, Jos., Lehr., Vilandes
— Lony, Vilandes 8—3.

ew, Ansis, Koku 5—5.
tz, Georg, Kfm., Stabu 45—1.
ubit, Karl, Oberltn. Slokas iela 28-c—2.
ugal, Vikenty, Fuhrm., Katoļu iela 15—10.
nge, Mart., Verk.. Matīsa 17—13.
ustinsch, Jul., Tischl., Matīsa iela 74—8.

SKAUT", Inh. N. M. Ettengin,
kārņu 2 u. Tirgoņu 20 Tel. 20457

aut Adītawa", N. M. Ettengin. H. Il., Strickw., Tricotagen, Inh.: Noah Ettengin, Kungu 2, Tel. 20457.
widis, Josephine, Verk., Turgeņeva 21-a—11.
berdis, Pet., Dw. Rumpmuižas iela 20—16.
hrstin, Arthur, Dzirnavu iela 102-a—21.
ulneek, Marie, Schndrn., Sapieru 3—18.
ltin, Marie, Lehr., Basteja bulv. 4—9.
nder Nik.i Kont., Pulkv. Brieža iela 13—10.
rbers, Arn., Kpt., Vilandes iela 3-a—14.
rlo, Vincent, Dw.. Blaumaņa iela 17—8.
rschkan, Franz, Schuhm., Sadovņikova 14—6.
rst, Ella, Wirt., Lazaretes 3—12.
rsten, Kasp., Orgelb., m. Nometņu 20—7.
rston, Kasim., Eisenb., Zalves iela 52—1.
rstonass, Mich., Kond., Pokrova iela 21—11.
sber, Wold., Buchh.. Strēlnieku iela 11—3.
ster Karoline, Glanzplätt., Simaņa 6—14.
Mart., Kfm., Katrīnas d. 2—9.
tter, Julianne, Hsbs., l. Vējzaķsala 13.—
binsky, Jahn, Schuhm., Tilta iela 18—11-a.
bust, Pet., Schmied Zvaigžņu iela 22—29.
lin, Elsa, Verk., Klīveru 1—1.
Eugenie, Bmtn., Dīķu 17—2.
Fritz, Revis., Lāčplēša 42—14.
Jahn, Zimmerm., Dīķu 17—1.
Jak., Bmt., Dīķu 17—3.
Milda, Bmtn., Dīķu 17—1.
ll, Aug., Sattler, Maiznīcas iela 10—3-a.
Wilma, Loču 7—1.
lle, Joh., Kelln., l. Pils 6—9.
let, Ansis, Gerb., Lubānas iela 52—10.
ter Elisabeth, Daugavgrīvas iela 50—4.
Gust., Bildh., m. Bezdelīgu iela 3—2.
Vikt., Stud., Andr. Pumpura iela 1—22.
triter, Otto, Bmt., Kalnciema iela 81—9.
nde, Alide, Kass. Vitebskas iela 37—8.
ndel, Ant., Flsch., Vitebskas iela 37—8.
Dagmar, Bmtn., Alberta 7—10.
Edith, Bmtn., Alberta 7—10.
Karl, Müller, V. Jelgavas 28—1.

T. v. Skinder, Inh. E. Mickau, Schuhgeschäft, Vaļņu 2.
— Mart., Hbs., Austrumu 2—3.
Skinkis, Ed., Landmess., Švarcmuižas 9—14.
Skipar, Wera, Lehrl., l. Monetu iela 11—3.
Skiparis, Amalie, Dw., Liepājas 1—4.
Skirbst, Ed., l. Lāču 18—13.
— Xenia, Verk., l. Lāču 18—13.
Skladeņas, Olga, Schndrn., Augustines 7—6.
Skobelew, Daniel, Tischl., Stabu iela 70—7.
Skoblin, Tatjana, Kfm., Ludzas 7—3.
Skodinsch, Nik., Kondukt., Vidzemes šos. 22-b—17.
Skok, Fanny, Verk., Marijas 29—23.
Skokowsky, Jahn, Schloss.. Pokrova iela 15/17—11.
Skolde, Else, Kont., Vārnu 22—19.
Skolder, Lucie, Gogola 13/17—25.
Skoldin, Tatjana, Hsb., l. Palisādu iela 43—1.
Skolin, Martha, Stud., Raņķa d. 3—3.
— Wold., Raņķa d. 3—3.
Skolis, Jos., Dw., Dzirnavu 3-a—14.
Skolneek, Dav., Verk., l. Nometņu iela 7—1.
— Fruma, Verk., l. Nometņu 7—1.
Wulf Skolnik G. V., Bäck., Kr. Barona 23.
Skolnik, Abr., Kfm., l. Maskavas iela 44—1.
— Dav., Skulpt., Skolas 11—2.
— Israel, Kfm., Puškina 2—6.
— Wulf, Bäcker, Kr. Barona 23—1.
Skomarowsky, Stephanie, Aptieku iela 38—32.
Skomba, Alex., Zollbmt., Trijādibas iela 22—8.
— Jahn, l. Bišu 12—7.
— Lucie, Strick., l. Bišu 12—7.
Skombe, Edg., Zollbmt., Trijādibas iela 22—8.
Skop, Hirsch, Jēzusbaznīcas 7—3.
— Israel, Uhrmachm., Skolas 4—18.
Skopais, Mart., Schloss., Ģertrūdes iela 135—33.
Skopan, Andr., Mal., Čiekurkalnā, II. lin. 1-b—4.
— Gust., Mal., Ērgļu 3-a—75.
— Harry, Mal., Čiekurkalnā, II. lin. 1-b—4.
— Otto, Hsb., Valmieras 28—1.
Skopin, Otto, Laboratorijas 15—7.
Skoppan, Jascha, Hausverw., Valmieras 28—23.
Skorin, Jahn, Zimmerm., Kuģu iela 26—5.

„SKORPIONS"
I. Lettländische
Homeophatische Apotheke
Marijas iela 21.
Telegr.-Adr.: **Skorpions-Riga,**
Postfach 238.

„Skorpion", Homeopathische Apoth., Inh.: Annette Tschuntschin, Marijas 21, Tel. 93092.
Skorzow, Alexei, Skulpt., l. Ķengaraga 9—2.

Skorobod, R., Schndr. Stabu 93—31.
Skorobogatow, Alex., Wieger, Baložu iela 33—7.
— Marie, Vitebskas 8—11.
Skorohod, Nik., Fuhrm., Katrīnas d. 20-a—21.
Skosan, Jahn, Schloss., Rumpmuižas iela 13—16.
Skotnikow, Marie, Salācas 16—2.
Skott, Wilh., Ag., Vaļņu 3/5—15.
Skraban, Anna, Dobeles 6—2.
— Skraban, Jahn, Kfm.,. Bruņinieku iela 80—2.
— Osk., Leutn., Dobeles 6—2.
Skrabbe, Chr., Schuhm., Ģertrūdes iela 93—21.
— Elisabeth, Hsbn., Maija 12—1.
— Anna, Pharm., Bruņinieku 71—71.
Skrabe, Clemens, Landw., l. Nometņu iela 45—9.
— Jahn, Kfm., Pērnavas 29—98.
— Jul., Masch., l. Ķengaraga 9.—
— Karl, Fuhrm., Matīsa 127—4.
Skraben, Paul, Druckb., Kr. Barona iela 37—11.
Skrabes, Pet., Dw., Ģertrūdes iela 34—13.
Skrabis, Ernst, Stud., Tērbatas iela 57/61—21.
Skrabze, Auguste, Hdlrn., Tērbatas iela 53—17.
Skragan, Ottilie, Verk., Marijas iela 16—4.
Skrahban, Herm., Gärtn., Vēja iela 16—14.
Skramann, Anna, Schndrn., Emmas iela 3—3.
Skrande, Marie, Weberin, Šķērs 6—1.
Skrapze, Pet., Oberst., Valdemāra iela 67-a—15.
Skrastin, Alide, Hdlrn., Kr. Barona iela 114—8.
— Alma, Elizabetes 91/93—30.
— Alma, Schuhm., Zvaigžņu 16—18.
— Andr., Kelln., Kr. Barona iela 114—8.
— Anna, Hndlrn., Jačmuižas 11—4.
— Anna, Kont., Tērbatas 1/3—8.
— Anna, Schndrn., Augustines 1—11.
— Ant., Bautechn., Marijas 64—10.
— Antonie, Verk., Stabu 50—7.
— Aug., Bmt., Hospitaļa 24-a—4.
— Charlotte, Krkpflg., Patversmes iela 22—31.
— Ed., Fuhrm., Valmieras 41—11.
— Ed., Maur., Sapieru 3—67.
— Elise, Hdlrn., Brīvības 190—1.
— Elsa, Stud., Brīvības 190—1.
— Elsa, Stud., Tērbatas 1/3—8.
— Emilie, Lejas 5—36.
— Emilie, Schndrn., Tvaika 92—5.

E. Skrastin, Wasch - Anstalt
Blaumaņa iela 6. Tel. 97752.

— Emma, Waschanst., Lāčplēša 56.
— Hugo, Fleisch., Patversmes iela 22—31.
— Jahn, Buchh., Artilerijas 10—4.
— Jahn, Eisenb., Strēlnieku 4-a—2-a.
— Jahn, Kfm., Kr. Barona 114—8.
— Jahn, Meteorol.-Techn., Balasta d. 46/48—3.
— Jahn, Verk., Marijas 68—26.
— Jahn, Zimmerm., Marijas 133—34.
— Jak., Schuhm., l. Zolitudes iela 2-a—1.
— Julie, Stick., V.-Milgrāvī, II. lin. 69—1.
— Jul., Holzbr., Valdemāra 55—6.

— Karoline, Stabu 112—8.
— Lilly, Bmtn., Jumpravas 6—1.
— Marie, Kfm., Bolderājā, Kalēju ielā 12—3.
— Mart., Bmt., l. Smilšu 34—3.
— Mart., Hsb., Stabu 43—1.
— Meta, Stud., Lāčplēša 62/66—5.
— Minna, Schndrn., Patversmes ielā 22—31.
— Mirdsa, Maschschr., Jumpravas ielā 6—1.
— Osk., Kont., Lāčplēša 53—30.
— Pet., Landw., l. Kandavas 16—1.
— Pet., Schndr., Lāčplēša 53—9.
— Pet., Zoll-Art., l. Kandavas ielā 16—1.
— Rosalie, Kfm., Hospitaļa ielā 24-a—3.
— Wally, Stud., Lāčplēša 62/66—5.
— Wold., Offiz., Brīvības 153—16.
— Wold., Stud., Valmieras 41—11.
Skrastinsch, Arth., Stud., Tērbatas ielā 57/61—7.
— Aug., Schuldien., Kalpaka bulv. 8—9.
— Dav., Bmt., Marijas 133—35.
— Jahn, Bmt., Balastd. 46/48—3.
— Joh., Hsb., Vec-Milgrāvī, II. lin. 69—1.
— Pet., Buchh., Augustines 11—13.
— Pet., Landmess., Matīsa ielā 11/13—44.
— Rud., Buchh., Bruņinieku 64—4.
Skrastit, Louise, Vec-Milgrāvis, IV. lin. 160—2.
Skraust, Ed., Maurer Dārzaugļu ielā 8—28.
— Jahn, Maurer, Dārzaugļu 8—53.
— Karl, Purva 11—2.
— Pet., Maurer, Dārzaugļu 8—53.
Skraustin, Karl, Schmied, Kazarmu ielā 3—16.
— Martha, Strick., Kazarmu 3—16.
Skrauz, Jahn, Holzbr., Pētersalas ielā 5—28.
Skreb, Ilja, Maler, Rēveles 81—38.
Skrebe, Alide, Artilerijas 51—22.
Skrebels, Jahn, Stud., Marijas 95—15.
Skreberi Arn., Kapt., Vilandes 3-a—5.
Skreba, Ernst, Lehrl., Vilandes ielā 3-a—28.
— Ferd., Kass., Vilandes 3-a—28.
— Sigried, Stud., Vilandes 3-a—28.
Skreberg, Juris, Kfm., Bruņinieku ielā 77—3.
Skreija, Andr., Masch., V. Vidzemes šos. 35-a—10.
— Austra, Stud., Dzirnavu 7—7.
— Jahn, Landw., Beberbeķu 58-b.—
— Jahn, Zimmerm., Vidzemes šosejā 22-b—21.

Handels- und Industrie-Unternehmen
F. Skreiner
Scheunenstr. 13. Tel. 21506/91391.

Hand- u. Industrie-Unternehmen F. Skreiner, H. III., Ag. u. Komm., Inh.: Franz Skreiner, Geschäftsf. Ernst Lemmerich, Šķūņu ielā 13, Tel. 21506, Tel.-Adr.: Sinus, Postfach 155.
Skreiner, Franz, Inh. d. Firma F. Skreiner, Slokas 12-b.
Skretel, Aug., Tischl., Valdemāra ielā 52—25.

Skribakow, Andr., Heiz., Jura Allunāna 2-a—14.

Th. Skribanowitz
Kaļķu ielā (Kalkstrasse) 10, Haus A. T. Tel. 23311/95
Handarbeiten, sowie sämtliche Materiali
Vereinsfahnen und Banner.

Th. Skribanowitz, vorm. Emil Fimian, H. III., Handarb. u. Galanteriew., Inh.: Theod. Skribanowitz u. Baron Erich v. d. Brüggen, Kaļķu 10, Haus A. T., Tel. 23311/95676, Tel.-Adr.: Skribanowitz, Rigā.
Skribanowitz, Erika, Lehr., Valdemāra 9—9/10.
— John, Inh. d. F-a Stolberg u. Burchard, Vilandes 2-a—10, Tel. 93373.
— Kurt, Vilandes 2-a—10.
— Sigrid, Brmschw., Valdemāra ielā 9—9/10.
— Theodor, Dr., Doz., Ausēkļa ielā 9—11.
— Theod., Geschäftsinh., Ausēkļa ielā 11—13.
Skribanowsky, Charlotte, Bmtn., Marijas 68—35.
— Jahn, Schloss., Marijas 68—35.
Skribe, Minna, Wirtsch., Laipu 1—4.
— Pet., Bäck., Marijas 108—16.
— Wilh., Tērbatas 4—21.
Skribis, Emilie, Hndln., Ērgļu 3-a—80.
— Joh., Kfm., Stabu 44—13.

K. SKRIBIS
Fleisch- und Wurst-Handluug
Kr. Barona ielā 39. Tel. 90733.

— Karl, Kfm., Stabu 44—20.
— Pet., Kfm., Stabu 44—13.
Skribbis, Ludmilla, Bmtn., l. Maskavas 43—10.
Skriblowsky, Alfr., Kur., Dārtas ielā 41-a—4.
— Willy, Masch., Volguntes ielā 52-a—2.
Skribnowsky, Jak., Maurer, Lauteres ielā 6—2.
Skribo, Auguste, Bmtn., Slokas ielā 1-a—1.
— Karl, Offiz., Slokas 1-a—1.
Skribowsky, Thekla, Fris., Basteja bulv. 9-a—10.
Skribritan, Adolph, Verk., Daugavpils 70—8.
Skridulis, Elisabeth, Hdlrn., Tilta ielā 5—2.
— Sophie, Stabu 115/117—19.
Skriewel, Minna, Schndrn., Valmieras 39—44.
Skrihwelis, Jahn, Dw., Pērnavas ielā 23—30.
Skrihwer, Aug., Schloss., Talsu ielā 9—45.
— Johanna, Vec-Milgrāvī, Kalnc., V. lin. 17—2.

— Karl, Buchh., Zeļļu 6—23.
— Pauline, Dw., Stabu 102—1
— Selma, Schndrn., V.-Milgrāvī Kalnc., V. lin. 17—2.
Skrinis, Jos., Tischl., Mārupes ielā 10—1.
— Milda, Schndrn., Mārupes
Skrinnikow, Alex., Bmt., Kapu
Skrinnikowa, Al-dra, Bmtn., Ka ielā 11—1.
— Karoline, Hsb., Kapu 11—1.
Skripitzin, Julie, Lehrn., Blaum ielā 9—57.
— Leo, Lehr., Blaumaņa 9—57.
Skrit, Martha, Schndrn., Vārn ielā 15—16.
Skritul, Rob., Offiz., Marijas
Skritzky, Anna, Hsbn. Purvcie ielā 7—8.
— Elisabeth, Kont., Purvciema ielā 78—1.
— Sophie, Hsbn., Purvciema
— Wera, Schndrn., Purvciema ielā 78-a—4.
Skriwer, Edg., Offic., Bolder Stacijas 5—1.
Skrobow, Alex., Musik., Pērn ielā 12—9.
Skrochowskaja, Rosa, Musikleh Tērbatas 65—5.
Skrodel, Alexis, Mal., Matīsa ielā 93—40.
— Georg, Maler, Pērnavas 27—
— Georg, Maler, Stabu 53—6.
— Jahn, Schndr., Cēsu 2—101.
Skroder, Alfr., Stud., Kr. Baro 114—7.
— Andr., Kfm., Matīsa 57—18.
— Irma, Kass., Čiekurkalnā, II. lin. 4-a—7, 8.
— Jahn, Bmt., Bruņinieku 22—
— Jahn, Mil.-Bmt., Tērbatas ielā 55-a—9.
— Jahn, Schuhm., Mūrnieku 5
— Jul., Bmt., Čiekurkalnā, 4-a—7, 8.
— Otto, Mus., Marijas 17—7.
— Pet., Buchh., Marijas 131—
Skroderen, Andr., l. Maskavas ielā 14/16—4.
Skroderis, Dahwis, Aufs., Mū ielā 5—9.
Skrolis, Anna, Marijas 109—50.
— Jahn, Kommers., Marijas ielā 109—50.
Skroslowsky, Marie, Klusā 1.
Skrostin, Jahn, Hausverw., gas 4-a—2.
Skruksit, Ernst, El.-Mont., ielā 11-a—6.
Skrunblis, Ant., Kfm., Šķirota Sālījum. dz. 14.
Skrungewitz, Jak., Verk., Sta ielā 40—8.
Skrupskaja, Helene, Verk., El betes 103—12.

pskie, Otto, Hsb., Kurmanova ielā 2—1.
psky, Mart., Sold. l. Vējzaķsalā 5—2.
Minna, Bolderājā Rožu 5—1.
Willy, Bmt., Marijas 117—50.
sche, Alfr., Avotu 56—12.
sde, Jahn, Tischl. Dārzaugļu ielā 8—16.
se, Alb., Stud., Dzirnavu 3—1.
smann, Ant., Zimmerm., Valmieras 13—29.
Jahn, Maler, Valmieras 13—29.
bert, Margarethe, Schndrn., Brīvības 127—1.
bik, Jak., Poliz., Limbāžu ielā 7—24.
bikis, Kr. Barona 3.
bilin, Bonif., Heizer, Valdemāra ielā 33—26.
bin, Alex., Eisenb., Vilānu ielā 19—6.
Anna, Wäsch., Krāsotaju 21—13.
Ernst, Masch., Hospitaļa 9—19.
Eva, Hospitaļa 9—19.
Irma, Schndrn., Artilerijas 63—11.
Jak., Fuhrm., Hapsalas 12—23.
Jak., Landw., Jelgavas šos. 88.—
Karl, Augustines 3—8.
Minna, Artilerijas 63—11.
Nadeshda, Lehr., Samarina 2—1.
Olga, Bmtn., Vilandes 7—1.
Pet., Sanit., Pērnavas 19—4.
Pet., Schul-Vorst., Samarina 2—1.
Willum, Verw.-Gl. d. Gesellsch. „Konsum“, Baznīcas 4-a—2.
bing, Wilh., Visbija prosp. 2.—
binin, Emil, Ing., Kr. Barona ielā 3—9.
binsch, Jahn, Schuhm., Bruņinieku ielā 22—39.
Jahn, Kfm., Matīsa 80—2.
Pet., Goldschm., Artilerijas ielā 66—23.
dde, Friedr., Schrifts., Stabu ielā 105—28.
Willy, Schloss., Augustines 8—4.
Wilma, Kont., Augustines 8—4.
de, Selma, Stud., Brīvības ielā 186—77.
din, Bernh., Feldscher, Katrīnas 3—27.
Jahn, Tischl., Katrīnas d. 3—27.
Jur., Feuerw., l. Maskavas ielā 1-b—24.
dinow, Alexej, Dw., Elizabetes ielā 11—21.
dinsch, Andr., Gärtn., Pulkv. Brieža 21—3.
dra, Alex., Schrifts., Bruņinieku ielā 58/60—9.
Alma, Schndrn., Artilerijas 50—14.
Andr., Schuhm., Rēveles 92—16-b.
Arv., Phot., Bruņinieku 115—5.
Ewald, Mech., l. Maskavas 13—1.
Fritz, Ventspils 23—3.
Fritz, Landw., Zaldātu 6—13.
Irma, Kont., Matīsa 59—37.
Jahn, Stallkn., Antonijas 14-a—25.
Jahn, Schndr., Bruņinieku 115—5.
Jak., Dzirnavu 42—1.
Jur., Schndr., Cēsu 5—16.
Ludw., Zollkl., Kr. Barona 11—6.
Marie, Köchin, Rēveles 88—9.
Marie, Schndrn., m. Palisādu ielā 8—29.
Mihla, Bruņinieku 58/60—9.
Monika, Wäsch., Dzirnavu 5—9.
Natalie, Verk., Marijas 22—17.
Olga, Fris., Brīvības 126—66.

— Otto, Hsb., Sparģeļu 5—3.
— Pet., Schndr., Tērbatas 47—3.
— Wally, Schndr., Bruņinieku ielā 115—5.
— Werner, Tischl., Sparģeļu 5—3.
— Wold., Exped., Matīsa 59—37.
— Xaver, Elektro-Mont., Katoļu ielā 38—14.
Skudre, Alfr., Bahnpoliz., Krasta stac. C. 29—5.
— Andr., Stud., Lāčplēša 36—30.
— Anna, Schndrn., Marijas ielā 82/84—24.
— Ant., Bmt., Lāčplēša 36—30.
— Barbara, Stabu 115/117—3.
— Else, Schndrn., Zāģeru 2—1.
— Emma, Bäck., Sparģeļu 5—9.
— Fritz, Bmt., Lejas 14—18.
— Georg, Valdemāra 52—6.
— J. Matīsa 39.
— Jahn, Fuhrm., Sadovņikova ielā 39—43.
— Jahn, Schuhm., Sparģeļu 5—9.
— Jur., Kfm., Ģertrūdes 60—11.
— Marie, Schndrn., Artilerijas ielā 50—2.
— Marie, Schndrn., Valdemāra ielā 52—6.
— Mart., Hsb., Ciekurkalnā, I. l. 29.
— Mart., Hsbs., Zāģeru 2.—
— Mathilde, Schndrn., l. Kalēju ielā 47—3.
Skudren, Jahn, Lienes 4—34.
Skudrewitsch, Fritz, Zimmerm., m. Nometņu 23/25—34.
— Matth., Schmied, m. Nometņu ielā 23/25—31.
Skudrewitz, Ed., Kutsch., Kr. Barona ielā 129—60.
Skudrin, Jak., Heiz., Baložu 28—10.
— Ossip, Fuhrm., Katoļu 3—2.
Skudris, Ed., Kfm., Elizabetes 2—18.
— Jos., l. Bīskapu 1—11.
Skudrit, Karl, Fuhrm., Rēveles ielā 83—51.
— Karl, Kfm., Rēveles 83—51.
— Lucie, Schndrn., Strēlnieku ielā 1-b—10.
— Rob., Fuhrm., Rēveles 83—51.
Skudro, Dimitry, Stud., Gogoļa ielā 7-a—6.
— Kasimir, Bmt., Gogoļa 7-a—6.
Skudrul, Ed., Typogr., Ģertrūdes ielā 74—31.
— Karl, Buchh., Marijas 68—38.
Skudsky, Schlom, Schuhm., Dzirnavu 26/28—5.
Skuj, Feiga, Marijas 55—3.
Skuin, Erna, Kont., Kapseļu 2—1.
Skuiskubr, Jak., Kfm., l. Lāču 3—5.
Adam Skuja, G. V., Kettenwerkst., Avotu 60, Tel. 96852.
Ed. Skuja u. Co., Latbureau, Dzirnavu 61, Tel. 5266.
G. Skuja u. A. Behrsin, H. II., Manuf.-, Mode- u. Kurzw., Inhaber: Gustav Skuja u. Aug. Behrsin, Brīvības 96, Tel. 91498.
Theod. Skuja, H. III., Wein- und Lebensmittelhdlg., Gogoļa 19.
Skuja, Alb., Sapieru 3—19.
— Alex., Bmt., Lāčplēša 70-a—15.
— Alfr., Raiņa bulv., 9—7.
— Aline, Kass., Matīsa 41—22.
— Alwine, Marijas 132—132.
— Andr., Arzt, Brīvības 23—4. Tel. 96486.
— Andr., Kfm., Dzirnavu 74/76—25.
— Andr., Stud., Pētersalas 5—30.

— Anna, Hldrn., Kr. Barona ielā 106—2.
— Anna, Krkpfl., Kurmanova ielā 11—28.
— Anna, Stud., Blaumaņa 23—13.
— Anna, Schndrn., Brīvības 94—22.
— Ant., Mūkusalas 9/11—2.
— Arn., Lienes 12—1.
— Arn., Buchh., Brīvības 44/46—16.
— Arnold, Schloss., Kalnciema ielā 73—5.
— Arth., Stud., Matīsa 41—24.
— Arv., Maler, m. Nometņu ielā 44-c—21.
— Aug., Verk., Blaumaņa 26—40.
— Auguste, Bmtn., Valdemāra ielā 69-a—21.
— Charlotte, l. Maskavas 141—9.
— Christine, Miera 8—21.
— Christ., Hsb., Volguntes 74—1.
— Dina, Lehrn., Brīvības 30—6.
— Ed., Industriell., Bruņinieku ielā 74—1.
— Ed., Kfm., Brīvības 144—11.
— Ed., Krim.-Pol., Stabu 81—9.
— Elisabeth, l. Grēcinieku 31—4.
— Else, Kurs., Sapieru 3—19.
— Elvire, Krankenpfl., m. Lāču ielā 9—21.
— Erich, Bmt., Lāčplēša 70-a—15.
— Ernestine, Bmtn., Stabu 61—17.
— Ernst, Meist., Rūpniecības 10—2.
— Eug., Buchh., l. Grēcinieku 31—4.
— Friedr., Buchh., Stabu 29—4.
— Fritz, Bmt., Miera 6—12.
— Fritz, Wächt., Rēveles 85—24.
— Gust., Kfm., l. Jaunielā 28—8.
— Gust., Pharm., Tērbatas 33/35—38
— Hans, Maler, Marijas 29—19.
— Heinr., Assist.-Geh. a. d. Lettl. Un., Valdemāra 69-a—21.
— Hermine, Sadovņikova 22—5.
— Hermine, Kont., Miera 8—21.
— Hugo, Raiņa bulv. 19—2.
— Jahn, Kr. Barona 106—2.
— Jahn, Doz. a. d. Hochsch., Parka ielā 4—11.
— Jahn, Fuhrm., Vitebskas 8—3.
— Jahn, Gärtn., Strēlnieku 13—20.
— Jahn, Kass., Kr. Barona 49—15.
— Jahn, Kfm., Vārnu 6—22.
— Jahn, Poliz., Tilta 12—64.
— Jahn, Stud., Lāčplēša 50—10.
— Jahn, Stud., Merķeļa 7—15.
— Jak., Dr., Bauskas 30—1.
— Jak., Schuhm., Rudolfa 1—87.
— Karl, Turgeņeva 7—3.
— Karl, Kondukt., m. Lāču 9—21.
— Karl, Kelln., Stabu 67/69—18.
— Karl, Schuhm., Matīsa 101—37.
— Karl, Stud., Parka 4—11.
— Karl, Wieg., Mūkusalas 35—11.
— Liese, Kauņas 4—1.
— Liesete, Wäscherin, l. Nometņu ielā 61—5.
— Lilly, Kont., Miera 21—15.
— Livia, Bmtn., Baznīcas 30—1.
— Lucie, Bmtn., Rēveles 35—52.
— Lucie, Pianist., Kr. Barona ielā 49—15.
— Lucie, Wirtin, Stabu 18—6.
— Madrin, Verk., Marijas 44—4.
— Marie, Miera 21—15.
— Marita, Kurs., Parka 4—11.
— Mart., Kont., Stabu 49—24.
— Mart., Landw., Beverinas 5—1.
— Mart., Landm., Brīvības 85—14.
— Mart., Verw., m. Altonavas 3—5.
— Martha, Lehrn., Valdemāra ielā 69-a—21.

— Martha, Stud., Tērbatas 65—8.
— Mathilde, Karlīnas 21—6.
— Mathilde, Stabu 67/69—2.
— Milda, Kont., Marijas 132—132.
— Milly, Schndrn., Kapu 1—1.
— Minna, Rēveles 35—52.
— Olga, Brīvības 144—11.
— Olga, Schndrn., Ludzas 69—28.
— Olga, Stud., Matīsa 41—10.
— Olga, Strick., Rēveles 87—17.
— Paul, Schloss., Ludzas 69—28.
— Pet., Kass., Karlīnes 30—1.
— Pet., Stud., Karlīnes 30—1.
— Reisa, Kass., Brīvības 30—6.
— Rud., Journ., Kr. Barona 15—8.
— Sina, Bmtn., Strēlnieku 13—20.
— Theod., Kass., Valdemāra 52—8.
— Theod., Verk., Gogoļa 19—12-a.
— Wele, Erzieh., Skolas 3—3.
— Willy, El.-Techn., Marijas 13—4.
— Wold., Dw., Valdemāra 2-a—31.
Skujahn, Alma, Stud., Matīsa ielā 101—10.
— Ernst, Telegr., Matīsa 101—10.
— Minna, Schndrn., Ģertrūdes ielā 121—18.
Skuje, Adam, Ind., Avotu 60—1-a.
— Emma, Köchin, Raiņa bulv. 31—9.
— Hermine, Brīvības 15—15.
— Hilel, Kfm., Kurmanova 20-b—17.
— Irma, Kalpaka bulv. 7—4.
— Jahn, Avotu 60—1-a.
— Jahn, Geschäftf., Dzirnavu ielā 74/76—28.
— Karl, Verw., Avotu 60—1-a.
— Mathilde, Karlīnes 21—6.
— Pauline, Schndrn., Kalnciema ielā 73—5.
— Wilhelmine, Dārtas 4—3.
Skujen, Ferd., Kont., Valguma ielā 38—7.
Skujeneek, Anastasia, Wäsch., l. Nometņu 52—1.
— Arv., Mus., Valguma 15/17—14.
— Luise, Lehrn., Marijas 19—15.
— Marger, Dep. d. Landt., Brīvības ielā 2—26.
— Mart., Maurer, l. Nometņu 52—1.
— Mart., Tischl., Ērgļu 3-a—84.
— Mich., Schuhm., Tērbatas 88—37.
— Theod., Tērbatas 28—7.
— Wily, Bildhauer, Jelgavas šos. 56-a—6.
— Wita, Kont., Marijas 19—15.
Skujewitz, Jahn, Bmt., Dzirnavu ielā 31—29.
Skujewitz, Lucie, Lehrn., Dzirnavu ielā 31—29.
Skujewsky, Fritz, Speisehaus-Bes., Marijas 60—1.
Skujin u. Co., Typographie, Brīvības 11. Tel. 98615.
Skujin, Alex., Buchh., Dzirnavu ielā 34-a—4.
— Alwine, Lehrl., Torņa 4.
— Anette, Handw., l. Buļļu 24-a—1.
— Arv., Schloss., Pērnavas 20—7.
— Aug., Zimmerm., Kr. Barona ielā 93—28.
— Christine, Kr. Barona 93—28.
— Christine, Popova 3-a—99.
— Dorothea, Tērbatas 19/21—5.
— Elfriede, Matīsa 49—1.
— Erna, Bmtn., Šķērsielā 15—1.
— Friedr., Archit., Kuldīgas ielā 13/15—1.
— Fritz, Kfm., Šoneru 5—8.
— Jahn, Hsb., Daugavgr., Kalēju 2.
— Jahn, Kfm., Koku 7—26.
— Jahn, Landw., Šķirotavas stac.
— Jahn, Mus., Ropažu 3—1.
— Jula, Jelgavas šos. 33-a—4.
— Jul., Mstr., Matīsa 49—1.
— Karl, Handw., l. Buļļu 24-a—1.
— Lena, Bērzmuižas 4—6.
— Mathilde, Hsb., Vidzemes šos. 62—1.
— Martha, Kont., Rangierhof, Šķirotavā, Skujiņa mājā.
— Martha, Kont., Šķirotavas stac.
— Mart., Schndr., Kalnciema 7-a—6.
— Mich., Landw., Bolderajā, Sūbru mājā.
— Milda, Masch.-Schr., Tērbatas ielā 19/21—5.
— Otto, Bäcker, Schreyenbusch, Ciekurkalnā, I. lin. 17-a—8.
— Pet., Aufs., Šķērsielā 15—1.
— Pet., Industr., Elizabetes 22—26.
— Pet., Schndr., l. Altonavas 13—5.
— Roman, Lehrl., l. Altonavas ielā 13—5.
— Wold., Landm., Stabu 87—35.
Skujiņsch, Gotth., Buchh., Kalpaka bulv. 10—9.
— Jahn, Bäcker, Zeļļu 6—19.
— Jahn, Wieger, Zvejnieku 9—7.
— Pet., Bmt., Elisabetes 12—12.
Skujneek, Marger, Dir. d. Staats-Stat.-Verw., Brīvības 2—26.
Skujskubre, Andr., Stud., Lāčplēša ielā 27—4.
— Julie, Lāčplēša 27—4.
— Willy, Ind., Lāčplēša 27—2.
Skujskubris, Pauline, Schndrn., Karlīnes 7/9—17.
Skukis, Jahn, Post., Abavas 1—7.
Skukowsky, Ignat, Dw., Elizabetes ielā 25—14.
Skulme, Alfr., Fris., l. Bolderajas ielā 12—3.
— Elisabeth, Bmt., Marijas 22—10-a.
— Emilie, Aerztin, Avotu 56-a—1.
— Hugo, Künstl., Marijas 22—10-a.
— Jak., Ērgļu 6—2.
— Karl, Dw., Marijas 57—10.
— Karl, Eisenb., Popova 11—4.
— Karl, Fleisch., Šmita 11—1.
— Mart., Ag., Šmita 11—1.
— Martha, Künstl., Aspazijas bulv. 9—16.
— Mathilde, Schndr., Dārtas ielā 41-a—7.
— Otto, Künstl., Aspazijas bulv. 9—16.
— Rud., Kelln., Tiltu 2/4—8.
— Wold., Zvaigžņu 27—83.
— Wold., Zuschl., Ērgļu 6—16.
Jahnis Skultan, G. V., Möbelwerkst., Kr. Barona 114. Tel. 96317.
Skulte, Alfr., Kondukt., Artilerijas ielā 17—23.
— Anna, Brīvības 174—33.
— Auguste, Hndln., Daugavpils ielā 49—20.
— Elisabeth, Kinderw., Antonijas ielā 13—8.
— Erna, Kont., Brīvības 151—1.
— Ernst, Rēveles 9—6.
— Friedr., Ing., Alberta 2—3.
— Heinr., Kondukt., Artilerijas ielā 17—25.
— Jahn, Fuhrm., Kazarmes 2—2.
— Jahn, Kfm., Cēsu 43—7.
— Jahn, Ztghdlr., Mārstaļu 14—11.
— Jak., Dw., Eksporta 5—17.
— Johanna, Matīsa 52-a,—7.
— Julie, Kfm., Akmeņu 13—2.
— Karl, Chauff., Palīdzības 14—2.
— Karl, Kurs., Stabu 55—26.
— Katharina, Rēveles 9—4.
— Malwine, Cēsu 43—7.
— Marie, Žirņu 7—25.
— Marie, Hdlrn., Elizabetes 10
— Mart., Masch., Brīvības 174—
— Nik., Kont., Rēveles 9—14.
— Olga, l. Peldu 23—7.
— Ottilie, Kurs., Akmeņu 13—
— Paul, Hsb., Rēveles 9—13.
— Pet., Bmt., Tērbatas 88—
— Rob., Mus., Elisabetes 10—
—Willy, Kfm., Katoļu 48/50—
Skulten, Alice, Kont., Daugav ielā 40—6.
Skultz, Ludw., Web., Ventspils ielā 23-b—3.
— Rob., Mech., Zaķusalas kr ielā 25—2.
Skumpe, Emil, Eisendr., Talsu ielā 12—56.
— Joh., Schndr., Talsu 12—5
— Lilly, Putzmach., Mārtiņa
— Mich., Färb., Birģelmuižas ielā 17—1.
— Rob., Schuhm., Mārtiņa 1—
Skundrik, Marie, Ģertrūdes 86—
— Pet., Maurer, Strazdumuižas ielā 1—15.
Skunstin, Alide, Kurs., Krāsot ielā 6-a—31.
— Joh., Tischl., Laboratorijas ielā 25—34.
— Karoline, Erz., Ģertrūdes 1
Skunziks, Jahn, Brandmstr.-G Akmeņu 17—1.
— Leo, Bmt., Akmeņu 17—1.
— Wladisl., Bmt., Akmeņu 17
Skurbe, Arved, Offiz., Slokas 14-b—4. Tel. 93841.
— Ludw., Stud., Slokas 14-b
— Luise, Krank.-Pfleg., Nolikt ielā 1—1.
Skurdelin, Chaim, Jēkabpils

V. Joh. Skurewits
Bev. Vertreter der Farben
und chem. Fabriken
Gebr. Heitma
Daugavgrīvas ielā (Dünamün
Strasse) 31. Telephon 920

V. J. Skurewitsch, Vertr. d ben u. chem. Fabriken Heitmann, Daugavgrīvas iel Tel. 92080.
Skurewitsch, Vicent, Hsverw., gavgrīvas 31—1.
— Sophie, Brīvības 94—19.
Skurjat, Franz, Lehrl. Ģertr ielā 54—37.
— Kas., Dw., Ģertrūdes 54—
Skurjata, Joseph, Akmeņu 15—
Skursten, Adolph, Schloss., ielā 80—14.
— Emilie, Schndrn., Zilupes
— Ernst, Tischl., l. Buļļu 4—
— Jahn, Tech., Palmu 9—9.
— Reinh., Handw., Purvciema ielā 80—3.
Skurwid. Steph., Ztghdlr. l. kavas 97—5.
Skutan, Jos., Fuhrm., Ezeru
Skute, Thekla, Ģertrūdes 56
Skutel, Bens., Verk., Stabu
Skutelschko, Oprejan, Schnd., ielā 59—29.
Elias Skutelsky, Bürstenwerk Peldu 30—2.

telsky, Benj., Abschr.-Büro, Audeju 1—5.
Ephraim, Kfm., Dzirnavu 171—2.
Fruma, Kfm., Lāčplēša 112-a—22.
Isaak, Kfm., Mārstaļu 20/22—4.
Marie, Elizabetes 18—5.
Meier, Reisend., Ģertrūdes iela 69/71—76.
Moses, Mützenm., Ģertrūdes iela 93—16.
Rosa, Zahnärztin, Audeju 1—5.
Solde, Schndr., Avotu 30—36.
thaus, Alfr., Buchh., Matīsa iela 50—15.
Martha, Schndrn., Marijas iela 109—18.
tkewitsch, Konst., Kfm., Akmeņu iela 15—16.
tter, Marie, l. Vējsaksalā 13—1.
tul, Mart., Eisendr., Ādmiņu iela 8—46.
aransky, Jak., Kfm., Vidzemes šos. 34—2.
eretzky, Matis, Kass., Ģertrūdes iela 16—19.
orzow, Darja, Wäsch., Daugavpils 52—54.
odkin, Chaim, Schndr., Lāčplēša iela 33—30.
odski, Ferd., Kass., Edinburg I., IV. lin. 2.
bok, Dorothea, Schndrn., Marijas iela 68—18.
gis, Magda, Wirt., Valdemāra iela 14—1.
gun, Art., Verk., Marijas iela 132—104.
Ed., Staatsbmt., Avotu 29—31.
Elvire, Schndrn., Lienes 14-a—4.
Jahn, Verk., Marijas 132—104.
Karl, Kondukt., Vidzemes šos. 16—10.
Pauline, Lienes 14-a—4.
Theod., Wächt., Lejas 8—3.
sis, Christine, Schndrn., Zasulauka ielā 4—8.
din, Alwine, Krāsotāju 13—32.
Karl, Schriftf., Krāsotāju 13—32.
Olga, Ormaņu 30—1.
Pet., Ormaņu 30—1.
dinsch, Pet., Hsb., Vet.-Arzt, Kr. Barona 83—1. Tel. 95915.
dnis, Aug., Maurer, Tvaika iela 39—13.
ka, Karl, Schuhm., Stabu 90—11.
kter, Ernst, Dw., Brīvības 135—15.
pjum, Anna, Strick., Brīvības iela 182—8.
pnia, Anna, Lazdonas 5—15.
obersky, Mois., Kfm., Valdemāra 33—5.
owitsch, Mich., Klempn., Pērnavas 37—5.
son, Sonja, Kont., Brīvības 91—9.
port, Anna, Dw., Marijas 47—14.
sky, Leonid, Techn., Parka iela 4—40.
tkin, Abr., Kfm., Elizabetes iela 24—11.
Moisej, Verk., Avotu 30—24.
nke, Jahn, Dw., Zvaigžņu 6—1.
nkis, Alfr., Mstr., Elizabetes iela 20—23.
zitaj, Leonid, Assist., Zāğeru iela 21—65.
Sergej, Subassist. d. Lettl. Un., Lāčplēša 28/30—7.
Ernst, Stud., Ģertrūdes 70—16.
Ewald, Postbmt., Ormaņu 30—8
Karl, Stud., Ģertrūdes 70—16.

Slawa, Karl, Mont., Adolfa 3—4.
Slawe, Alex., Holzbrak., Matrožu ielā 4/6—2.
Slaweetis Joh., Rēveles 77—82.
Slaweets, Ed., Eisendr., Mūrnieku ielā 2—8.
Slawen, Anna, Lehrn., Ģertrūdes ielā 69/71—10.
Slawiet, Georg, Maler, l. Jēkaba ielā 24—21.
Alex. Solowei-Slawikowsky, G. V., Zahntechn. Werkst., Matīsa ielā 31—18.
Elias Slawin, H. I., Kolonial- u. Tabakw., l. Grēcinieku ielā 34. — Tel. 20745.
Slawin, Elias, Kfm. l. Grēcinieku ielā 34—1.
— Guta, Hdlrn., Elijas 5—1.
— Leiser, Uhrm., Stabu 81—7.
— Mary, Kfm. Zvirgzdusalas ielā 10—1.
— Mord., Wächt., Zvirgzdusalas ielā 5.
— Mouscha, Wächt., Zvirgzdusalas ielā 10—1.
— Sim., Uhrm., l. Maskavas ielā 21/23—6.
Slawinska, Marie, Bruņinieku 63—11.
Gebr. Slawinsky, Leder-Engroshandl., Tērbatas 54. Tel. 93408.
Slawinsky, Alex., Kfm., Bruņinieku ielā 22—12.
— Alph., Zuschnd., Raiņa b. 9—15.
— Joh. Kfm., Zeļļu 22—3.
— Konst., El.-Techn., Dzirnavu ielā 66—26.
— Paul, Chauff., Zeļļu 22—3.
— Pet., Fuhrm., l. Maskavas ielā 80—90.
— Pet. Photogr., Brīvības ielā 54/56—21.
— Theod., Kfm., Lāčplēša 53—8.
— Wlad., Lehrl., Zeļļu 22—3.
Slede Anna, Ausnäh., l. Ķēniņu ielā 2—4.
— Anna, Schndrn., Marijas 59—1.
Sledsewitz, Ette, Schndrn., Stabu ielā 91—29.
Sleede, Antonie, Hdlrn., Bruņinieku ielā 71—13.
— Aug., Bmt., Avotu 52—7.
— Hertha, Kont., Bruņinieku 71—13.
— Jahn, Stud., Kr. Barona 14—17.
Sleeze, Mart., Kutscher, Kr. Barona ielā 93—102.
Slehja, Jahn, El.-Techn., Stat. Thorensberg, 4—2.
Sleijer, Jahn, Wächt. Daugavpils ielā 76—35.
Sleik, Karl, Fuhrm., Dzirnavu ielā 149—3.
Sleine-Saule, Olga, Karlines 2—2.
Slej, Emma, Alt-Mühlgraben, V. lin. 198—1.
— Jul., Alt-Mühlgrab., V. lin. 198—1.
Sleja, Anna, Ogļu 30—1.
— Heinr., Alt-Mühlgraben, Kalnc. II. lin. 13—1.
— Mart., Holzbr., Alt-Mühlgraben, Kalnc., IV. lin. 6-a—1.
Slemberg, Chaim, Klmpn., Brīvības ielā 125—25.
Slemper Anna, Pionieru 4-a—2.
— Elisabeth, Kurs., Zvaigžņu 21—24.
Slenge, Martha, Kont., Pulkv. Brieža ielā 3—1.
Slengis, Ida, Strick., Zvaigžņu ielā 2—11.

Sleptschenko, Gregor, Schuhm., l. Maskavas 82—5-a.
— Jahn, Tischl., l. Maskavas 82—5-a.
Sleser, Bernh., Bmt., Avotu 9—2.
Slesser, Ed., Mech., Daugavgrīv., Viesnīcas 25.
— Jahn, Hsbs., Daugavgrīv., Viesnīcas 25.
— Pet., Hsbs., Daugavgr., Viesnīcas 13.
Slevoigt, Elisabeth, Bmtn., Antonijas ielā 4—2.
— Theod., Insp., Dzirnavu 3-a—2.
Sley, Christian, Bmt., Duntes 2—20.
Slidlizkis, Karl, Bäcker, Cēsu 23—33.
Slidsewsky, Nikod., Heizer, m. Palisādu 11/13—3.
Sliede, Lilly, Lehrn., Marijas 104—8.
Sliewers, Elfride, Strick., Stabu ielā 116—2.
Slikschan, Else, Strick., Elijas 3—6.
Slimbach, Ernst, Kfm. Sportu ielā 3-b—14.
— Jean, Verk., Marijas 17—8.
Sliokin, Itzig, Schloss., Marijas ielā 13—93.
Sliosberg, A., Elizabetes 23.
Sliptschenko, Wass., Maur., Tulas ielā 16—14.
Slischanul, Mich., Zeļļu 29—14.
Slischewitsch, Katharine, Blaumaņa ielā 29—17.
Slisewsky, Wass., Muziker, Avotu ielā 65—29.
Sliskewitz, Alma, Hsverw., Lāčplēša ielā 42—5.
Sliter Ella, Matīsa 17—23.
— Emil, Goldschm., Matīsa 17—23.
— Fritz, Goldschm., Matīsa 17—21.
Slitschniakowski, Vikentij, Schornstf. Kuldīgas 11—8.
Slitschus Ed., Bürobmt., m. Altonavas 4—2.
— Helene, Mod., m. Altonavas 3—7.
— Marie, Bmtn., Tērbatas 49/51—11.
— Rob., Handschuhzuschn., Irbenes ielā 3—3.
Slitz Wera, Wirtsch. Gleznotāju ielā 2—3.
Sliwkin, Gerson, Kfm., Lāčplēša ielā 61—23.
— Rosa, Kurmanova 22—7.
Sliz, Anufrius, Kfm., l. Maskavas ielā 76—37.
Sliaskin, Leonid, Lagerverw., Parka ielā 4—40.
Slobin, Hirsch., Verk., Lāčplēša ielā 112-a—27.
— Isr., Kfm., Lāčplēša 112-a—27.
— Nachm., Verk., Lāčplēša ielā 112-a—27.
Sloboda, Dweira, Stud., Parka 1—18.
Slobodkin, Benz., Klempn., Brīvības ielā 50—8.
— Herm., Verk., Brīvības 50—8.
— Lina, Buchh., Brīvības 50—8.
— Ralle, Verk., Brīvības 50—8.
Slok, Edith, Schndrn., Cēsu 3—33.
— Hilel, Verk., Stabu 73—13.
— Juda, Kfm., Stabu 73—13.
— Margarethe, Verk., Cēsu 3—33.
Sloka, Andr., Kfm., Kalnciemu ielā 98—2.
— Andr., Töpf., Jelgavas šos. 30—8.
— Anna, Dw., Daugavpils 10/12—4-a
— Aug., Schuhm., l. Lāču 13—53-a.
— Bertha, Artilerijas 57—12.
— Ed., Kfm., Matīsa 44—4.
— Ed., Kfm., Tērbatas 88—13.
— Elsa, Bmtn., Ģertrūdes 3—23.

— Irma, Schndrn., Avotu 62—32.
— Jahn, Kond., l. Maskavas ielā 273-a—4.
— Jahn, Tischl., Vārnu 20—2.
— Jak., Verk., Rumpmuižas 13—12.
— Karl, Landmess., Rēveles 40—15.
— Karl, Schndr., Stabu 115/117—28.
— Lauma, Archivarin, Ģertrūdes ielā 3—23.
— Mart., Tax., l. Nometņu 50—2.
— Pet., Stud., Stabu 46/48—4.
— Rob., Schloss., Jelgavas šos. 30—8
— Wera, Kont., Stabu 115/117—21.
— Wilh., Kondukt., Matīsa 99—21.
Slokas, Emilie, Wäsch., Avotu 26—1.
Slokenberg, Erna, Stud. Karlines ielā 7/9—19.
— Rob., Lehrl., Karlines 7/9—19.
Slom, Benj., Kfm., Lāčplēša 75—12.
Slomka, Arth., Schuhm., Valmieras ielā 22—4.
— Metscheslaw, Fuhrm., Valmieras ielā 22—5.
— Mich., Fuhrm., Valmieras 22—4.
Slomowitz, Helman, Kfm., Antonijas ielā 13—8.
Sloninsky, Dav., Zahnarzt, Marijas ielā 1—10.
Slopowitsch, Alma, Verk., Hospitāla ielā 4—20.
Slot, Sophie, Baznīcas 45—20.
Slotin, Christine, Rumpmuižas ielā 20—12.
Slotiņ, Emma, Wirtin, Marijas 99—17
Slotnikow, Afonasy, Tischl., Ludzas ielā 40—1.
— Zila, Stabu 44—11.
Slotow, Alex., Stud., Kalnciema ielā 7-a—5.
— Nik., Lehr., Kalnciema 7-a—5.
— Paul, Stud., Tirgoņu 22—5.
R. Slotower u. S. Weinberg, H. I., Schreibw., Kaļķu 5. Tel. 21775.
Slotower, Lea, Zahnarzt, Dzirnavu ielā 66—51.
— Mos., Kfm., Dzirnavu 63—11.
— R., Inh. d. F-a R. Slotower u. S. Weinberg, Dzirnavu 63—11.
Slotzin, Al-dra, Manik., Blaumaņa ielā 11—3.
Slow, Abo, Stud., Blaumaņa 31—18.
Sloweck, Jahn, Popova 3-a—116.
Sloweck, Marie, Kass., Popova ielā 3-a—116.
Slowetzky, Alex., Dw., l. Maskavas ielā 140-a—4.
Slowimsky, Hirsch, Verk., Ģertrūdes 113—42, 43, 44.
Aba Slowin, G. V., Schuhm., Marijas ielā 1.
Schaja Slowin, H. III., Leder, Peldu ielā 30. Tel. 20891.
Slowin, Aba, Schuhm., Lāčplēša ielā 52/54—61.
— Dobe, Hndlrn., Jēzusbaznīcas 4—4
— Freida, Lehrl., Lāčplēša 52/54—61.
— Grigorij, Verk., Mārstaļu 2/4—8.
— Jak., Kfm., Gogoļa 8/10—6.
— Saja, Hndln., Mārstaļu 2/4—8.
— Salomon, Kfm., Brīvības 60/66—46
— Salomon, Verk., Mārstaļu 2/4—8.
Slowinsky, Chaim, Verk., Brīvības ielā 82—1.
— Minna, Wäscherin, Laboratorijas ielā 28—11.
„Slowo“, Zeitschrift, Redaktion l. Kalēju 43. Tel. 23428/94556.
Slozin, Wlad., Bmt., Brīvības 134—29
Slukow, Aron, Kfm., Baznīcas 34—10.
Slune, Emma, Miera 1—4.
Slupers, Behr, Ģertrūdes 91—22.
Slutschewsky, Elisabeth, Bruņinieku ielā 22—17.
Slutz, Alex., Kont., Antonijas 14—19.
— Jahn, Schuhm., Antonijas 14—19.
Slutzkin, Alex., Verk., Rēveles 59—8.
— Jenny, Kont., Alberta 5—6.
— Leiba, Kfm., Alberta 5—6.
— Max, Jurist, Jura Allunana 6—13.
Slutzky, Hanna, Stud., Karlines 25—3
— Leopold, l. Ķēniņu 14—7.
Sluzkow, Haim, Holz-Br., Marijas ielā 42—21.
Mikel Smaga. G. V., Brot- u. Konditorw.-Bäck., Maskavas 84.
Smaga, Karl, Bäck., Ludviķa 9—3.
— Mich., Bäck., l. Maskavas 84—1.
Smake, Jahn, Heiz., Akmeņu 7—6.
Smala, Alwine, Bmtn., Lāčplēša ielā 71—5.
— Anna, Stud., Lāčplēša 71—5.
— Karl, Schloss., Lāčplēša 71—5.
Smalkais, Joh., Expr., Augustines ielā 13—43.
— Rud., Bürstenm., Marijas 73/75—9
C. J. R. Small Schiffsagentur, Inh.: Charles-Jasper Ryall, l. Smilšu ielā 8/10—6. Tel. 20993.
C. J. R., Thee Niederlage, Grēcinieku 21. Tel. 23220/93320.
Small, Karl, Hsb., Stettines 1.
Smalneek, Gust., Hsb., Rumpmuižas ielā 29—1.
Smalz, Karl, Schuhm., Augustes ielā 21—57.
Smarnewitz, Alex., Reimersa 1—17.
Smarkowitsch, Salom., Kfm., Kr. Barona 7/9—6.
Smarod, Jul., Kont., Brīvības 125—39.
Smedberg, Lydia, Valdemāra 69-b—17
Smede, Jahn, Volguntes 26—4.
Smeeding, Pauline, Alekša 11—49.
Smeedse, Auguste, Meža 4—18.
Smeger, Mowscha, Exp., Brīvības ielā 40—29.
Smehkis, Fritz, Konrada 1—8.
Smehl, Mart., Mont., Kr. Barona ielā 108—12.
Smehlis, Gust., Bmt., Hospitāļa ielā 24-b—20.
Smeil, Emil, Gerichtsvollz., Brīvības ielā 100.
— Jahn, Sekre., Bruņinieku 83—10.
— Karl, Schloss., Sērmuliņa 5—5.
— Mart., Kont., Elizabetes 2—8.
Smeitschuk, Rud., Fuhrm., Katoļu ielā 48/50—4.
Smejow, Jahn, Kont., Valguma 39—14
— Thekla, Valguma 39—14.
Smelter, Bolesl., Kfm., Zofijas 2—2.
— Eva, Hdlrn., Zofijas 2—2.
— Jos., Fuhrm., Marijas 125—19.
Smeman, Lina, Slokas 5—1.
Smetanky, Mich., Verk., Rītupes ielā 12—7.
Smetat, Rob., Buchh., Stabu 40—16.
Smetckoi, Alex., Konsult., Alberta ielā 2—2.
Smidchen, Karoline, Hdlrn., Zāģeru ielā 21—81.
Smidel, Herb., Kont., Elizabetes ielā 31—21/22.
Smidke, Wilh., Schloss., Stabu 80—1.
Smidt, Anna, Hdlrn., Laboratorijas ielā 17—6.
— Aug., Kfm., Hamburgas 11—3.
— Ed., Tischl., Ganību d. 10—9.
— Fritz, Bäcker, Raņķa d. 3—15.
— Jahn, Aufs., Priežu 13—6.
— Paul, Meist., Duntes 40—2.
Smidte, Leontine, Mārstaļu 26—
Smieden, Adolf, Schuhm., Ga 15—49.
— Bernh., Wächt., Vecpilsēta
Smildser, Martha, Schndrn., ielā 68—21.
Smildsin, Alex., Kfm., Lāčmuiž 18-a—3.
— Alfr., Schuhm., l. Bišu 15
— Andr., Masch., Bruņinieku
— Anna, l. Bišu 15—3.
— Edg., Stud., Blaumaņa 26
— Emilie, Hsbn., Valdemāra
— Ernst, Ludviķa 3—9.
— Ernst, Tischl., Ludviķa 3—
— Jahn, Fleisch., Valmieras
— Jahn, Kfm., Gara 12-a—1.
— Jahn, Schmied, Thorensb. Geb. 9—2.
— Karl, Lāčplēša 47—3.
— Krisch, Weber, l. Bišu 15
— Krisch, Web., Raudes 5—
— Melanie, Kont., Valdemāra 80
— Pet., Dw., l. Maskavas
— Simon, Lāčmuižas 18-a—5.
Smile, Indr., Aufs., l. Bīskapu
Smilga, Alwine, Pērnavas 12-a
— Andr., Schloss., l. Kalnu
— Anna, l. Maskavas 61—17.
— Anna, Kinderwärt., Kr. Ba ielā 106—1.
— Anna, Schndrn., Rēveles 1
— Arved, Zinkogr., Avotu
— Dorothea, Marijas 82/84—
— Ed., Fuhrm., Brīvības 182
— Ed., Mstr., l. Lāču 9—5
— Ella, Bmtn., Zirņu 7—10.
— Emilie, Daugavpils 53—31
— Emilie, Mass., Brīvības 9.
— Eug., Pharmac., l. Lāču 9
— Eugenie, Verk., Marijas 82
— Fritz, Expr., Brīvības 12
— Gerh., Stud., Pulkv. Brieža
— Hans, Web., Daugavgrīvas
— Indr., Maurer, Valmieras
— Jahn, Buchh., m. Altonavas
— Joh., Bmt., Koku 1.
— Jahn, Hsb., Rangierbahnho
— Jahn, Kfm., Zaldātu 4—9.
— Jahn, Maurer, Valmieras 3
— Jahn, Mont., Vārnu 9—3
— Jahn, Schloss., Matīsa 86-a
— Jahn, Schloss., Sīmaņa 2
— Jak., Elektrotechn., Bausk 10/18—12.
— Jak., Kfm., Akmeņu 18—3.
— Julianne, Hsbn., Rucavas 6
— Julianna, Kfm., Stabu 116
— Jur., Schndrn., Palīdzības
— Karl, Bmt., Parka 4—10.
— Katharina, Hdlrn., Akmeņu
— Katharina, Schndrn., Rēv ielā 70—74.
— Lydia, Schndrn., Ādmiņu
— Marie, Marijas 83/85—54.
— Marie, Verk., Marijas 82
— Mart., Bmt., Brīvzemnie ielā 14/16—6.
— Mich., Kom., Matīsa 85—
— Minna, l. Lāču 17—44.
— Olga, Schndrn., Rēveles
— Paul, Kur., Rucavas 6-a—
— Pet., Bmt., Brīvzemnieka 1
— Sigismund, Bauskas 10/18
— Thekla, Bauskas 10/18—1
— Thekla, Elizabetes 19—6.
— Theod., Stud., Parka 4—
— Wilhelmine, Spul., Šampe ielā 1—20/30.
— Wold., Stud.-Tax., Avotu

ilgain, Ed., Schausp., Bruņinieku ielā 77—4.
ilgin, Emilie, Web., Mārupes ielā 3-a—30.
Jahn, Akmeņu 23—13.
Lucie, Strick., l. Palisādu 20—11.
Stanisl., Mārupes 3-a—30.
Wladisl., Mont., Ausekļa 4—27.
ilgis, Bertha, Souffl., Dārtas ielā 37/39—1.
Ed., Schausp., Dārtas 37/39—1.
ilschkaln, Aline, Fris., Bauskas ielā 3—12.
Arv., Kr. Barona 32—18.
Christian, Stud., Strēlnieku ielā 13—27.
Edm., Lehrl., Kr. Barona 32—18.
Ernst, Schndr., Kr. Barona 32—18.
Henriette, Merķela 19—28.
Herm., Fuhrm., Brīvības 152—5.
Irma, Verk., Dārtas 50—10.
Krischj., Techn., Strēlnieku 13—27
Lisa, Dārtas 50—10.
Minna, l. Lāču 17—37.
Rob., Schrifts., l. Jēkaba 28—16.
Veronika, Lehrl., Kr. Barona ielā 32—18.
ildsin, Jahn, Tischl., Blaumaņa ielā 26—19.
ilte, Mathilde, Wirt., Sadovņikova ielā 19—2.
hnis **Smilten,** G. V., Gerb., Bolderaa, Filipu ielā 5.
Smilten, Lederindustrie, Kont., Lager, Tērbatas 55. Tel. 94174.
ilten, E., Matīsa 63.
Jahn, Hsb., Bolderaa, Filipa 5.
Jahn, Lederindustr., Bolderaa, Filipa 5—1.
iltin, Anna, Strick., m. Nometņu ielā 30—22.
Emilie, Schndrn., Krasta 3.
Ernst, Tischl., Pērnavas 15—29.
Jahn, Kfm., Vidzemes šos. 34—3.
Jahn, Mus., Dzirnavu 20—18.
Karl, Schndr., Lauku 6—1.
iltneek, Alfons, Bmt., Popova ielā 3-a—28.
Anna, l. Salas 9-a—12.
Dav., Zimmerm., Tērbatas 99—8.
Elisabeth, Wäsch., Priežu 2—45.
Emilie, Hdlrn., Tērbatas 99—8.
Emilie, Wirt., Vaļņu 20—18.
Ernst, Töpfer, Popova 3-a—28.
Jahn, Dw., m. Kalēju 1/3—20.
Jahn, Poliz., v. Jelgavas 20—6.
Mathilde, Verk., Avotu 53/55—45.
Schanno, Stud., Merķeļa 21—8.
Selma, Kont., Marijas 70—11.
iretschanskaja, Eugenie, Miera ielā 17-a—15.
Lydia, Bmtn., Miera 17-a—15.
iretschansky, Vict., Kont., Miera 17-a—13.
irnow, Alex., Kfm., Palmu 9—10.
Al-dra, Lehrn., Katrinas 20-a—3.
Alfr., l. Nometņu 63—9.
Andr., Verk., l. Peldu 26/28—11.
Anastasie, Kr. Barona 10—18.
Anna, l. Jēkaba 16—12.
Anna, Matīsa 27—45.
Anna, Priežu 2—52.
Anna, Verk., Miera 17-b—4.
Arkadij, Gärtn., Katrinas d. 20-a—2.
Arn., l. Nometņu 63—9.
Artemij, Hsb., Palmu 9.
Boris, Schuhm., Dārtas 20—6.
Dmitri, Photogr., Rūpniecības ielā 3-b—5.
— Elias, Wächt., Sadovņikova ielā 39—25.
— Eugenie, Kont., Alšvangas 13—2.
— Gabr., Priester, Jēkabpils 1—15.
— Georg, Lehr., Merķeļa 1—9.
— Gertrud, Lāčplēša 62/66—28.
— Glafira, Brīvības 33—34.
— Heinr., Bmt., l. Jēkaba 16—12.
— Jahn, Gärtn., Katrinas d. 20-b—17.
— Jahn, Hsb., Kundsinholm III. L. 7.
— Konst., Kondukt., Dārtas 20—6.
— Konst., Lehr., Rēveles 81—24.
— Kusma, l. Nometņu 63—9.
— Logius, El.-Techn., Ernestines ielā 27—3.
— Leonid, Schloss., Dārtas 20—6.
— Makary, Koch, Pētersalas 2—5.
— Marie, Wirtin, Bruņinieku 78—4.
— Nadeshda, Miera 17-a—24.
— Nadeshda, Lehrn., Katrinas d. 20-a—3.
— Nik., Eisenb., Vidus 4—22.
— Nik., Hsb., Bolderaa, Baložu 9.
— Nik., Priester, Meža 4-a—13.
— Nik., Schriftf., Vidzemes šos. 64—6.
— Nik., Verk., m. Nometņu 69—15.
— Nina, Verk., Bruņinieku 78—4.
— Olga, Bmtn., Pētersalas 2—5.
— Olga, Handarb.-Lehrn., Mūkusalas 25—4.
— Pet., Kond., Lāčplēša 82—5.
— Sergej, Gärtn., Katrinas d. 20-a—8
— Theod., Geschäftsf., Lielā ielā 10.
— Theod., Pol.-Bmt., Bolderaa, Elizabetes 16—3.
— Timofej, Mal., Daugavpils 24—17.
— Wera, Schndrn., Daugavpils 48—56
— Wilh., Mus.-Lehr., Kapu 14—1.
— Wilh., Poliz., Biķernieku 1-a—11.
Katharina Smit, Gartenerzeugn., Daugavmalas tirgū.
Smit, Ant., Gärtn., Lubānas 62—5/6.
— Karl, Gärtn., Lubānas 62—12.
Smit-Nevermann, Malwine, Hsbn., II. Ganību dambī 19.
Smiter, Alma, Plätt., Zvaigžņu 30—53
— Eda, Zvaigžņu 30—53.
Smitratschenok, Lavrentij, Fleisch., m. Nometņu 26/28—7.
Smogorschewsky, Adam, Ganību d. 15—36.
— Anna, Hdlrn., Ganību d. 15—36.
Smola, Boris, Kutsch., Rēveles ielā 83—56.
Smolansky, Aron, Ag., m. Ķēniņu ielā 7—2.
— Chaim, Kfm., m. Ķēniņu 7—2.
Ges. J. Smolenkow u. N. Sidjakow, H. III., Metallw., Inh.: Iwan Smolenkow un Nik. Sidjakow, Kalpaka bulv. 2. Tel. 21652.
Smolenkow, Jahn, Kfm, Matīsa ielā 32—16.
— Nik., Prokurist, Matīsa 32—16.
Smolensk, Mart., Mstr.. Artilerijas ielā 5—7.
Smolensky, Aron, Verk., Brīvības ielā 108—4.
— Behr, Kfm., Stabu 49—29.
— Braina, Schndrn., Brīvības 130—11.
— Georg, Eisendr., Ormaņu 32—1.
— Pesse, Hospitāļa 53—4.
— Zaube, Brīvības 130—11.
Smoler, Tom, Wächter, Hospitāla ielā 39—21-a.
Smolian, Edg., Organist, Skolas ielā 22—5.
— Marie, Musiklehrn., Skolas 22—5.
Smolik, Dimitri, Kondukt., Turgeņeva 21—1.
Smolinski, Witali, Exped., Sērmuliņa 5—6.
Smolitsch, Dmitri, Kond., Lāčplēša ielā 108—3.
Smoljar, Pet., Lehrl., Kr. Barona ielā 4—9.
Smolkis, Stephanie, Lehrn., Tēraudlietuves 13—7.
Smolski, Jahn, Uhrm., Ludviķa 3—11.
Smolsky, Kasimirs, Holzsäg., Ādmiņu ielā 5—30.

Smorgonsky & Co.
Kr. Barona ielā 24/26, Tel. 92163.

J. Smorgonsky u. Co., H. II., Manuf. u. Gummiw., Inh.: Israel Smorgonski u. Leopold Braude, Kr. Barona ielā 24/26. Tel. 92163.
Smorgonsky, Isr., Kfm., Kr. Barona ielā 24/26—20.
— Nochum, Buchh., Kr. Barona ielā 52-a—11.
Smorka-Kruhmin, Alfr., Chauff., Indriķa 18—3.
— Otto, Expr., Indriķa 18—3.
Smotaks, Ludw., Photogr., Pulkv. Brieža 15—3.
Smotkin, Benzius, Schuhm., Stabu ielā 84—32.
— Kaks, Klempn., l. Maskavas 42—61
Smotz, Veronika, Lhrl., Katoļu 28—22
Smudse, Ernst, Kass., Rēveles 33—4.
— Ernst, Kass., Rēveles 49—16.
— Natalie, Verk., l. Grēcinieku ielā 12—5.
— Olga, Schndrn., Matīsa 86-a—64.
Smugge, Leonid, Ing., Ģertrūdes ielā 86—10.
Smukan, Christ., Bmt., Blaumaņa ielā 26—22.
— Ed., Drechsl., Matīsa 50—30.
— Jahn, Wächt., Brīvības 44/46—19-a
Smukaus, Alfr., Kfm., Karlines 19—12
Smukon, Karoline, m. Stacijas 11—4.
Smukul, Jahn, Schloss., Schreyenbusch, II. Lin. 13—17.
— Jak., Hsb., Jutas 6—1.
— Pet., Instr., Bruņinieku 49—3.
— Wilh., Puškina 8—5.
Smulder, Wold., Ing., Ļermontova ielā 3—5.
Smulowitsch, Jenny, Hndln., Architektu ielā 1—4.
Smulskis, Wastl., Stiefelp., l. Palisādu 12—13.
Smultschansky, Wulf, Kfm., Elijas ielā 19—14.
Smurge, Jahn, Schloss., Rēveles ielā 41/43—15.
Smurgis, Ed., Zimmerm., Ķemeru ielā 8—1.
— Emil, Verk., Daugavpils 49—94.
— Emma, Buchh., Kuldīgas 17—3.
— Emma, Kont., l. Kuldīgas 4-a—4.
— Karoline, Zvaigžņu 24—22.
— Reinh., Blaumaņa 36.
— Wold., Geschäftsf., Kuldīgas 17—3
Smuschkin, Afroim, Schndr., Kurmanova 6-a—11.
— Taibe, Marijas 12—18.
Smuschkowitsch, Haim, Lāčplēša 18.
— Hirsch, Kont., Dzirnavu 169—19.
— Leiba, Hdler., Dzirnavu 169—19.
— Leita, Verk., Strūgu 2—3.
— Minna, Kont., Dzirnavu 169—19.
— Wulf, Kfm., Dzirnavu 132—10.
Smuskowitsch, Rachmil, Uhrm., Ģertrūdes 54—8.

Smuss Joh., Beamt., Stabu 16—8.
Smutzin, Testilia, Marijas 12—12.
Snadin, Cornelia, Bruņinieku 5.
Snaksarnow, Wit., Zollbmt., Valdemāra 24—20.
— Snamensky, Wera, Karlines ielā 15—37/38.
Snap, Beila, Kass., Stabu 76—26.
Snarsky, Kas., Schloss., Ārlavas 5—4
— Magdalene, Katoļu 54—15.
Snatky, Wilh., Kelln., l. Miesnieku ielā 12—5.
Snatnai, Lucie, Näht., Tērbatas 56—10
Snatnais, Jahn, Verk., Brīvības ielā 136/138—39.
— Willy, Bufetier, Ģertrūdes ielā 113—75.
Snatnaj, Jahn, Fris., Ģertrūdes ielā 99—76.
Sneedse, Alma, Bmt., Bruņinieku ielā 87—58.
— Alvine, Bahnbmtn., Kr. Barona ielā 28—5.
— Anna, Kass., Brīvības 101—10.
— Fritz, Kfm., l. Smilšu 20—5.
— Jahn, Brīvības 94—28.
— Jahn, Bmt., Brīvības 103—41.
— Katharina, Bmtn., Bruņinieku ielā 87—58.
— Katharina, Schndrn., Agenskalna ielā 6—4.
— Klara, Teleph., Valdemāra 6—8.
— Lieba, Marijas 15—8-a.
— Lilly, Dir., Brīvības 101—10.
— Lilly, Kont., Marijas 15—8-a.
— Lina, Zvaigžņu 4—1.
— Ludw., Techn., Zvaigžņu 4—3.
— Marie, Stabu 102—20.
— Marie, Kass., Brīvības 103—41.
— Milda, Ausnähn., Popova ielā 3-a—146-a.
— Olga, Schndrn., Brīvības 118—3.
— Osk., Marijas 113—55.
— Rob., Brīvības 101—10.
— Rud., Duntas 30—1.
— Rud., Hsb., Duntas 30.
— Wilh., Schiffer Zvejnieku 9—2.
Sneedsin, Jahn, Bmt. Marijas 17—13
— Milda, Stud., Marijas 17—13.
Sneedsinsch, Nik., Tischl., Hospitāla ielā 24-b—8.
Sneedsit, Elisabeth, Schndrn., Kurmanova 6—8.
Sneegs, Antonie, Schndrn., Valdemāra 64—15.
— Wilh., Kont., Audēju 14—8.
Sneg, Gena, Schndrn., Lāčplēša ielā 135—3.
— Jak., Schndr., Lāčplēša 135—3.
— Minna, Lāčplēša 135—3.
— Rebekka, Schndrn., Lāčplēša ielā 135—3.
Snegizew, Wilh., Red., Valdemāra ielā 33—11-a.
Sneider, Jos., Kfm.. Bastēja b. 9/12.
— Lina, Brīvības 88—22.
— Lina, Brīvības 93—27.
— Arv., Lehrl., l. Jēkaba 28—15.
Snepst, Adam, Fris., Dzirnavu 1—16.
Snicker, Alfr., Mont., Marijas ielā 83/85—48.
— Emilie, Bērzu 4—3.
— Jahn, Eisenbahnbmt., Uniona ielā 20—14.
— Marie, Schndrn., Marijas 83/85—48
— Martha, Kont., Marijas 83/85—48
Snickwald, Jahn, Untersuch.-Richt., Dzirnavu 31—40.
Snider, Martha, Bmtn., Brīvības ielā 93—10.

Snidert, Karl, Valdemāra 37—15.
Snigos, Milda, Fris., Marijas 31—33.
Snihpen, Alph., Stud., Matīsa 41—24.
Snika, Wold., Techn., Dzelzsceļa ielā 4—1.
J. Sniker Kolonialw. u. Weingrossh., Inh.: Jahnis Sniker, Minsterejas 2. Tel. 23342/90675 u. 23950/94550.
Sniker, Alb., Kfm., Marijas 132—100.
— Alfr., Buchb., Valdemāra ielā 57/59—50.
— Alma, Stud., Matīsa 17—4.
— Andr., Phot., Lāčplēša 61—1.
— Anna, Bmtn., Vidus 12—8.
— Arn., Kfm., Bruņinieku 71—28.
— Arth., Elektrotechn., Valdemāra ielā 57/59—50.
— Aug., Fuhrm., Daugavpils 47—3.
— Dora R. P. Schw., Jelgavas šos. 23/25—56.
— Dora, Kurier, Zaļā 3—49.
— Elfriede, Lāčplēša 24—13.
— Elfriede, Stud., Brīvības 60/66—57.
— Ella, Masch.-Schr., Valdemāra ielā 57/59—50.
— Elvira, Lāčplēša 24—13.
— Eva, Aufw., Jēzusbaznīcas 6—5.
— Jahn, Cēsu 21—4.
— Jahn, Bmt., Unijas 20—21.
— Joh., Fuhrm., Artilerijas 52—1.
— Jahn, Kfm., l. Aluksnes 3—48.
— Jahn, Kfm., Matīsa 17—3.
— Jahn, Schmied., Ziemeļu 18—3.
— Joh., Seem., Alt-Mühlgraben, II. Lin., 65—1.
— Jak., Fleisch., Ausekla 18—2.
— Jak., Stud., Bērzu 4—1/4.
— Jette, Lāčplēša 22—2.
— Karl, Bmt., Zaļā 3—49.
— Lucie, Hsbn., Brīvības 3—8.
— Lucie, Maschinenschrbn., Valdemāra 57/59—50.
— Ludw., Koch, l. Miesnieku 8—4.
— Mart., Bmt., Pulkv., Brieža 13—15.
— Pet., Gen., Vorst. d. Mil.-Sanitäts Verw., Brīvības bulv. 3—8. Tel. 20535.
— Reinh., Arzt, Brīvības 2—15. Tel. 98240.
— Theod., Stud., Matīsa 17—3.
— Willy, Offiz., Baznīcas 31—10.
— Wold., Maurer, Rumpmuižas 42—2
Snikis, Elsa, Stud., Lāčplēša 62/66—52
— Jahn, Bmt., Pionieru 3-1a.
— Ottilie, Verk., Raiņa bulv. 6—2.
Snikker, Anna, Bmtn., Alt-Mühlgraben, Emmas 140—1.
— Mart., Arzt, Alt-Mühlgraben, Emmas 140—1.
Sniko, Rechnungsf., Trijādības 22—25
— Osk., Buchh., Trijādības 22—25.
Snipe, Joh., Satil., Bruņinieku 115—53
Snippe, Pet., Bmt., Tērbatas 4—7.
Snite, Jahn, Schmied. m. Maskavas ielā 13—8.
Snitin, Erik, Bibl., Kurmanova 11—15
Snitke, Willy, Tischl., Patversmes ielā 26—15.
Snitkina, Tamara, Schuhm., Lienes ielā 15—31.
Snitko, Nik., Lapu 3-b—13.
Snot, Anna, Kfm., Kr. Barona 106—2.
— Aug., Schndr., Brīvības 96—8.
— Heinr., Techn., Dzirnavu 84—57.
— Jahn, Maler, Kr. Barona 106—2.
— Snot, Olga, Schndrn., l. Kaleju ielā 23—1.
— Pet., Stud., Karlines 1-b—18.
— Pet., Zunahtm., Reveles 21—3.

Snoth, Osk., Buchh., Kalnciem ielā 17-a—3.
Snotin, Darte, Kr. Barona 129—
— Elisabeth, Kont., Blaumaņa
— Elisabeth, Kont., Tērbatas
— Jahn, Bmt., Dārtas 8-a—1.
— Jak., Daugavgrīvas 32—19.
— Olga, Beamt., Ģertrūdes 42—
Snotinsch, Andr., Lehr., m. ielā 13—3.
— Ant., Glasschleif., Garā 15—
— Jahn, Schriftf., Garā 15—1.
— Jak., Fuhrm., Zvaigžņu 17—
— Karl, Bmt., Bruņinieku 71—
— Pet., Zimmerm., Lāčplēša
Snotkin, Josel, Schndr., Daug ielā 13—2.
Snottin, Hans, Schuhm., Jelgav sejā 10—11.
Snuksche, Jahn, Web., Dzirna ielā 3-a—17.
Snutin, Ambrosius, Eisenb., l. ielā 62—15.
Snutin, Konst., Eisenb., l. Kal ielā 62—8.
Snutinsch, Ambr., Bahnbmt., l. ielā 62—15.
— Konst., Bahnbmt., l. Kalnu
Snutnuj, Jak., Tischl., Robežu ielā 18-a—1.
Soben, Emilie, Schndrn., Brīv ielā 136/138—8.
— Jahn, Koch, Laipu 8—4.
— Johanna, Krāsotāju 27—27.
— Olga, Schndrn., Brīvības 136/138—8.
Sobern, Konst., Aufschl., Lu ielā 24—3-a.
Sobezki, Lucie, Hslehrn.. Dau vas 57—1.

F. J. Sobocinsky, Treibri
Karlstr. 7, Tel. 23371/915

F. J. Sobocinski H. III., G. IV m. Treibriemen u. techn. art., Techn. Lederart. u. reimenfabr., Inh.: Friedr. cinski, Prok.: Nik. Heuffer, u. Lager: Kārla ielā 7, Tel. 91541. Fabr.: Sassenhof, tes 16, Tel. 91323. Tel.-Adr.:
Sobocinsky, Friedr., Fabr.-Bes. guntes 16. Tel. 91323.
Sobolew, Lisiptina, Schndrn., ielā 69—13.
Sobolewitsch, Abr., Fabrikdir Valdemāra 15—1.
— Todris, Kfm., Strēlnieku
Sobolewsky, Ant., Hsb., Bo Ievas 7.
— Wass., Fris., Brīvības 100—
— Vincent, Fuhrm., Lauku 5—
Sobs, Jahn, Stud., Bruņinieku 44/46—39.
Sobtschak, Paul, Techn., Kur ielā 27—14.
Sockis, P., Gehilfe d. Notaren ke, Architektu 1.
Sodonkin, Jewdokia, Salacas
Sodoppski, Gust., Lektor, Setas
Sodsin, Fritz, Kondukt. Koku
Söchtig, Karl, Buchh., Ģertrū ielā 67—18.
Söderström. Joh., Bolderaa, ielā 4—9.
Sönberg, Joh., Bmt. Skolas
Soencksen, Wold., Agent,. ielā 53.
Soepffel, Ida, Handarb., Dzirna ielā 35—4.

Konserven- u. Blechemballagen-
Fabriken
Arnold Sörensen
Riga, Dorpaterstrasse 75/77. Tel. 92325, 92866
Siehe Inserat Seite A-16

Arnold Sörensen, G. I., Blechemballagen u. Conserven Fabriken, Inh.: Arkadi Lifschitz, Prok.: Ch. L. Birmann, Bevollm.: H. A. Birmann, Geschäftsf., B. J. Treyde, Tērbatas ielā 75/77, Tel. 92866 u. 92325. Tel.-Adr.: „Tschaika“, Postfach 325.
Sörensen u. Co., G. V., Buchdruck. Inh.: Mendel Gottlieb, l. Jaunielā 25/29, Tel. 22807-97107.
Soerensen, Elise, Kont., Dzirnavu ielā 115—8.
— Heinr., Schörnstf.-Mstr., Dzirnavu ielā 115—8.
Sörensen, Inge, Kfm., Oskaru 19—8.
Chaim Sofer, Strickanst., Brīvības 63.
Sofer, Abr., Kfm., Vidus 11—5.
— Isaak, Strick.-Inh., Karlines ielā 3/5—6.
— Jul., Stud., Brīvības 68—2.
— Mos., Arzt, Avotu 53/55—3.
Soffer, Moritz, Kommission., Skolas ielā 20—9.
Sofonow, Paul, Schriftsetz. Avotu ielā 36—11.
Sofranow, Wold., Fuhrm., Vilāņu ielā 10—9.
Sofronow, Albertine, Kanzl., Valdemāra 64—10.
Sogis, Anna, Augļu 14—15.
— Karl, Schuhm., Augļu 14—15.
— Lisa, Hdlrn., Augļu 14—15.
Soglau, Minna, Schndrn., Stabu ielā 90—10.
Sohl, Jahn, Schndr., Elisabetes 25—13
Sohle, Pet., Hsb., Bolderaa, Lielā ielā 41.
Sohn, Abr., Kfm., Stabu 19—17.
Sohnwald, Inh. Fr. Nitzsche, G. V., Phot.-Atelier, Inh.: Friedr. Nitzsche, m. Ķēniņu ielā 12. Tel. 20140.
Sokis, Adolf, Kelln., Rozeņu 13—2-a.
— Al-dra, Verk., Rozeņu 13—2-a.
— Fritz, Dw., Rozeņu 13—1-a.
„Sokol“, Wäschblau, Inh.: Israel Israelowitsch u. Moses Kallmeyer, Rēveles 30. Tel. 95752.
Sokolinsky, Boruch, Kfm., Stabu ielā 61—63.
Sokolow, Ale., Advok., Blaumaņa ielā 17—9.
— Ale., Buchh., Marijas 14—1.
— Ale., Litogr., m. Nometņu 56—3.
— Ale., Tischl., Turgeņeva 5—2.
— Anastasia, Stabu 116—21.
— Arkadius, Bmt., Kapseļu 7—4.
— Auguste, Labor., Rūpniecības ielā 3-a—15.
— Boris, Lehrl., Ventspils 5—2.
— Eugen, Kont., Ernestīnes 15—5.
— Fotij, Kfm., Stabu 60—19.
— Joh., Fleischer, l. Maskavas ielā 134—28.
— Katharina, Schndrn., Marijas ielā 104—35.
— Konst., Bmt., Brīvības 103—42.
— Leonid, Dw., Ģertrūdes 74—29.
— Lipman, Artist, l. Ķēniņu 3—7.
— Luise, Maschschr., Marijas 66—4.
— Marie, Valmieras 15—23.
— Marie, Wirt., Lāčplēša 69—1/2.
— Martha, Ģertrūdes 76—22.
— Martha, Hdlrn., l. Maskavas ielā 81/83—3.
— Maxim, Böttch., Gaujienas 4—3.
— Mich., Bmt., Kr. Barona 80—40.
— Mich., Hsb., Daugavgr., Robežu ielā 3/5.
— Minna, Artilerijas 44—52.
— Nikifor, Schloss., Dzirnavu 86—8.
— Nik., Buchh., Grāmatv., Valdemāra ,1—4.
— Nik., Kont., Kapseļu 7—4.
— Paul, Schrifts., Valdemāra 1—4.
— Pet., Lāčplēša 69—1/2.
— Rud., Bmt., Kr. Barona 109—88.
— Serapion, Landm., Bruņinieku ielā 75-b—13.
— Sinaide, Lehrn., Ventspils 5—2.
— Sisoj, Tischl., Ludazs 63—5.
— Stepanida, Hdlrn., Turgeņeva ielā 5—2.
— Step., Schloss., l. Maskavas ielā 249-a—1.
— Vikt., Buch., Lāčplēša 10—4.
— Wass., Seiler, Vidzemes šosejā 27—17.
— Wlad., Schuhm., Artilerijas 44—52.
Sokolow-Kronberg, Paul, Seem., Basteja bulv. 99/10
Sokolova-Prorin, Luise, Maschschr., Marijas 66—4.
Sokolowitsch, Margarethe, Merķeļa ielā 9—3.
Sokolowitz, Abr., Kfm., Brīvības ielā 100—47.
Sokolowsky, Alb., Kont., Brīvības ielā 128—15.
— Ale., Eisenb., Vidzemes šosejā 127—9.
— Ale., Klmpn., Tērbatas 101—24.
— Alma, Schndrn., Graudu 30—1.
— Anna, Brīvības 128—15.
— Anna, Dw., Akas 8—14.
— Anna, Musik., Blaumaņa 8—6.
— Ant., Wächt., Katoļu 30—54.
— Antonie, Kont., Jelgavas šosejā 33-a—3.
— Ed., Dachd., Talsu 9—65.
— Elisabeth, Talsu 9-65.
— Emil, Bmt., Blaumaņa 8—9.
— Eva, Marijas 132—44.
— Irma, Schndrn., Talsu 9-65.
— Franz, Gesch.-Inh., Stabu 20—5.
— Franz, Schloss., Brīvības 127—7.
— Fritz, Kupferschm., Valmieras ielā 15—7.
— Fritz, Schndr., Schreyenbusch, VI. Querlin. 8—3.
— Jahn, Wächt., Ziemeļu 25—12.
— Jahn, Schuhm., Pērnavas 24—26.
— Jahn, Fuhrm., l. Lāču 3—29.
— Jahn, Eisendr., Lauku 4—26.
— Jahn, Chauff., Rēveles 57—18.
— Joh., Wächt., Ezermalu 2—5.
— Leop., Kfm., Kalnciema 20—2.
— Ludw., Eisendr., Schreyenbusch, III. Querlin. 5—2.
— Mart., Kfm., Dzirnavu 43—7.
— Math., Mech., Rumpmuižas ielā 18—48.
— Paul, Prof., Blaumaņa 8—9.
— Pet., Schuhm., Tvaika 62—2.
— Reinhard, Maler, Talsu 9—65.
— Rob., Wächt., Valdemāra 83—6.
— Theophil, Schndr., Marijas ielā 110—54.
— Willy, Bmt., Valdemāra 83—6.
— Willy, Kutsch., Akas 8—14.
— Wold., Bmt., Bruņinieku 77—12.
Sokolskaja, Alexandra, Pian., Stabu ielā 16—29.
Sokow, Alex., Kfm., Vēru 3—11.
— Jahn, Kfm., Vēru 3—3.
— Olga, Vēru 3—3.
Sokowenin, Mich., Dw., Turgeņeva ielā 21—1.
Sokste, Jahn, Mech., Kr. Barona ielā 109—48.
„Solar“, Lettl. Ges. f. Parfümerie- u. Seifen-Fabrikation Alex. Timm u. Co., Inh.: Alex. Timm, Karl Sutta, Andr. Sprogis, Daniel Wall u. Lev Oswald. L. Zirgu 9/11.
Solberg, Pet., Zuschl., Tulas 13—4.
Soldak, Pet., Poliz., Oskaru 10—5.
Soldner, Joh., Ober-Gärtn., Dreilingshof.
— Karl, m. Nometņu 44-c—24.
— V., Zahnarzt, Bruņinieku 8-a. — Tel. 98870.
Soldtner, Anna, Verk., Skolas 25—16.
— Arth., Prov., Brīvības 75—29.
— Ellinore, Kont., Pulkv. Brieža 2—8
— Fred, Drog., Brīvības 75—29.
— Joh., Ing., Marijas 34—1.
— Karoline, Brīvības 51—12.
— Nik., Brīvības 51—12.
— Vikt., Zahnarzt, Brīvības 51—12.
Sole, Amalie, Fischerin, Bolderaa, Rīta-Buļļos.
— Marie, Stud., Mednieku 6-a—6.
Solim, Georg, Tischl., Meža 4-a—13-a
Solin, Jahn, Kass., Avotu 14—9.
Solino, Martha, Tēriņu 1/3—13.
Solit, Katherine, Landw., Beberbeķu ielā 20.
Soljanow, Alice, Bmtn., Skārņu 6—4.
Sollen, Philipp, Musik., Ādmiņu ielā 4-a—1.
Solling-Jörgensen, Einars, Kommers., Skolas 17—1.
Solmanis, Emil, Agr., Stabu ielā 46/48—36.
V. A. Solmann, H. V., Marken und Geld, l. Kalēju ielā 6. Postfach Inh. Wold. Solmann.
Solmann, Alex., Uhrm., Stabu 44—5.
— Alma, Alises 5—25.
— Anna, Schndrn, Valmieras 31—2.
— Elvire, Schndrn., Olgas 4—20.
— Jul., Lehr., Strēlnieku 4-a—8.
— Wold., Inh. d. F-a V. A. Solman, Kalēju 6-6.
Solnjeschnikow, Pet., Schuhm., Daugavpils 15—12.
Solnsohn, Felix, Hsverw., Antonijas ielā 1—4.

Solodowskowa, Wera, Artistin, Valdemāra 23—15.
Solojedow, Fedor, Zollartel., Antonijas 15—31.
Solok, Mirjam, Verk., Stabu 84—19.
Solokol, Ed., Poliz., l. Klijānu 5—2.
— Jahn, Bmt., Artilerijas 34—9.
— Marie, Hdlrn., Artilerijas 34—9.
— Pet., Industr., l. Klijānu 5—2.
— Wold., Mont., l. Klijānu 5—1.
Solomir, Maximil., Arzt, Elizabetes ielā 41/43. Tel. 91159.
Solomisack, Arb., Verk., Blaumaņa ielā 21—10.
Solomjak, Awigdor, Kfm., Šarlotes ielā 46—2.
— Itzig-Behr, Kurmanova 10—28.
— Pinchus, Fabrikant, Bruņinieku ielā 12—4.
— Rebekka, Verk., Kurmanova 10—4
Sam. Solomon, Kolon.-Handl., Antonijas 15. Tel. 95843.
Solomon, Abram, Holzbr., l. Maskavas 61—7.
— Chaja, l. Palisādu 16—8.
— Rahel, Verk., Kungu 30-a—21.
— Sarah, Kungu 30-a—21.
— Solom, Holzbr., Ģertrūdes 74—1
Solomonik, M. Sch., Teatra 33.
Solomonow, Hirsch, Parka 4—12.
— Marie Aspazijas bulv. 8—1.
— Mowscha, Zahnarzt, Marijas 12—6 Tel. 91619.
Solomonowitsch, M., Kaļķu 8/10.
— Ethe, Akas 6—12.
Sam Solomonson, H. II., Heringe u. Kolonialw., m. Minsterejas 1.
Solomonson, Mendel, Holzbrak., Ziemeļu 9—1.
— Samuel, Kfm., m. Minsterejas ielā 1—3.
Solomonowitsch, Isaak, Hs.-Verw., Dzirnavu 130—3.
E. E. Solotonos, elektr. Bedarfsart., Inh.: Eruchim Solotonos, Brīvības 87.
Solotonos, Benj., Dir. d. A.-G. „Energie", Lāčplēša 70-b—8.
— Eruchim, Kfm., Brīvības 92—15.
Solotonow, Jak., Kfm., Antonijas ielā 9—8.
Behr Solotuchin, Pferdehandel, Tērbatas 100.
Zalel Solotuchin, H. II., Kolonialw., Grēcinieku 26. Tel. 22657/93557.
Solotuchin, Gesel, Kfm., Blaumaņa ielā 5—12.
— Scheina, Blaumaņa 5—12.
— Selda, Kass., Blaumaņa 5—12.
— Tschalel, Kfm., Blaumaņa 5—12.
Solowei, Alters, Kfm., Ģertrūdes ielā 54—4.
— Dweise, Lehrl., Ģertrūdes 54—4.
— Eiser, Schloss., Ģertrūdes 54—17.
— Mendel, Kfm., Matīsa 52-a—17.
— Sore, Schndrn., Jēzusbaznīcas 9—5
J. Soloweitschik, H. V., Schuhgesch., Inh.: Jossel Soloweitschik, Audēju ielā 1.
Soloweitschik, Efraim, Schndr., Tērbatas 26—13.
— Isaak, Verk., l. Maskavas 62—29.
— Jak., Verk., Karlines 15—30.
— Jossel, Inh. d. F-a J. Soloweitschik, Lāčplēša 61—19.
— Kreidel, Tērbatas 37—10.
— Minna, Ģertrūdes 125—20.
— Moses, Kfm., Tērbatas 37—3.
— Rahel, Verk., Avotu 30—34.
Eiser Solowej, G. V., Schloss., Ģertrūdes ielā 55.
Solowej, Chaja, Mützenm., Parka ielā 1—11.
— Isaak, Lehr., Brīvības 67—5.
— Joss., Schuhm., Parka 1—11.
— Mowscha, Lehr., Marijas 55—6.
Solowej-Slawikowsky, Alex., Zahntechn., m. Nometņu 20—v.
Solowjew, Alex., Mstr., Ļermontova 6—1.
— Anna, Ludzas 51—8.
— Boris, Schloss., l. Palisādu 13—38.
— Eva, Marijas 5—18.
— Gregor, Eiženijas 1—9.
— Greg., Bäcker, Lāčplēša 104—11.
— Maxim, Dw., Vitebskas 22—11.
— Mich., l. Kalnu 13—58.
— Potap, Landw., Rītupes 6-b—5.
— Roman, Schuhm., Katoļu ielā 48/50—40.
Solowjew-Malischew, Jewgenij, Jēzusbaznīcas 12—3.
— Valentine, Verk., Jēzusbaznīcas ielā 12—3.
Solowjow, Alex., Grav., Ļermontova ielā 6—1.
— Jahn, Bäck., Avotu 16—11.
Solt, Alb., Ing., Valdemāra 37—19.
— Bertha, Prov., Bruņinieku 12—1.
Soltner, Anna, Bmtn., Hospitāļa 3—46
— Heinr., Mont., Dārtas 22—7.
— Jahn, Masch., Zvaigžņu 22—30.
— Jak., Tischl., Rēveles 96—5.
— Wolfg., Bmt., Bruņinieku 28—19.
Solubow, Nik., Kfm., Elizabetes ielā 77—7.
Solutorowitz, Stanislawa, Ģertrūdes ielā 69/71—53.
Som, Johanna, Hdlrn., Krūzesmuižas ielā 8—2.
Somalis, Jul., Gärtn., Tvaika ielā 102/104—8.
Soman, Jahn, Tischl., Lutriņ 1—2.
Somberg, Alex., Karlines 2—8.
Somin, Clara, Stud., Dzirnavu ielā 31—45.
— Jankel, Zunathm., Puškina 5—16.
Sominsky, Ella, Kass.,Geh., l. Maskavas 43—33.
— Herm., Inh. d. F-a J. Edelson u. H. Sominski. Minsterejas 8/10. Tel. 20894.
— Hirsch, Kfm., l. Minsterejas ielā 8/10—9.
— Ilja, Kass., l. Maskavas 43—33.
— Max, Brak., Matīsa 27—44.
— Sal., Kfm., Avotu 53/55—10.
Somm, Gunda, Hdlrn., Jēkabpils ielā 4—13.
— Reinis, Seem., Raiņa bulv. 21—10.
Ewald Sommer, G. V., Dam. u. Herren-Frisiersal., Jēkaba 3.
Fr. Sommer u. J., Ziegelkontor. Pils 16. Tel. 21238.
Hans Sommer, H. III., Eisen- und Stahlw. Imp., Inh.: Hans Sommer, Prok.: Eugen Jehnich, l. Pils ielā 17, Parterre. Tel. 22799/92199. Tel.-Adr.: Remmos. Postfach 183
Sommer, Alb., Bmt., Merķeļa 11—8.
— Alex., Cand.-Jur., Marijas 47—2.
— Aug., Bmt., Anniņmuižas 10—1.
— Aug., Evang., Marijas 32—32.
— Aug., Richt., Dzirnavu 3—30.
— Emil, Fuhrm., Turgeņeva 8—1-a
— Emil, Kont., Kr. Barona 45—19.
— Emilie, Marijas 15—11.
— Ewald, Friseurgesch., Valdemāra ielā 18—8.
— Fanny, Krankenpfleg., Ģert ielā 46—1/2.
— Friedr., Bmt., Vidzemes šos.
— Friedr., Industr., Antonijas 15-a—16.
— Fritz, Holzbr., Augļu 2—3.
— Georg, Musik., Jaunsaules
— Hans, Inh. d. F-a Hans mer, Kandavas 21-a.
— Herb., Schausp., Ādmiņu
— Jahn, Buchb., Stabu 88—22.
— Jahn, Industr., Ģertrūdes
— Jahn, Kont., Lauku 3—80.
— Jahn, Kont., Ziemeļa 18—9.
— Jahn, Schuhm., Matīsa
— Johanna, Stabu 77—6.
— Johanna, Bonne, Brīvības
— Karl, Kondukt., Ventspils
— Karoline, Strick., Rēveles
— Lilly, Vilandes 2.
— Lucie, Schndrn., Pērnavas
— Marie, Tetera 6—1.
— Minna, Wirt., Šķūņu 13—6.
— Nina, Kont., Kr. Barona
— Olga, Jaunsaules 10—7.
— Pet., Müller, Ādmiņu 4-a—3.
— Rob., Kondit., Tetera 6—1.
— Susannė, Fris., Matīsa 137—1
— Wera, Lehrn., Duntes 28—1
Sommerfeld, Anna, Schndrn., ģeļu 10—9.
— Ed., Bmt., Valdemāra 23—9
— Lina, Strick., Sparģeļu 10—
— Marie, Kass., Ģertrūdes 3—
Sommer-Horst, Elisab., Prok. d. Goldschmidt u. Co., Antoni ielā 12—6.
— Ferd., Inh. d. F-a Goldsch u. Co., Antonijas 12—6.
— Georg, Rechtsanw., Merķeļa
— Rich., Mitinh. d. F-a Schm u. Sommer-Horst, Antonijas
Soms, Andr., Kfm., Raiņa bulv.
— Ant., Bahnarb., Ludzas 56—
— Helene, Schndrn., Ganību d.
— Jos., Schw., Daugavpils 57—28/29.
— Pet., Staatsbmt., Kārļa 33—
Son, Rosa, Stud., Bruņinieku
— Schabler, Kfm., Bruņinieku
Sonberg, Jenny, Hebamme, māra 57/59—45.
— Marie, Wirtin, Rēveles 92—
Sondak, Kas., Bahnbmt., ielā 17—10.
Sondersohn, Selma, Bmtn., ras 45—62.
Sondor, Aug., Kfm., Katoļu 10—
— Franz, Fuhrm., Brīvības 74—
Sonik, Boschewa, Priežu 2—
— Jech., Schuhm., Lāčplēša 11
— Send., Zunahtm., Lāčplēša
— Wulf, Goldschm., Lāčplēša ielā 110—8.
Itzig Sonkin, G. V., Schneiderwe L. Ķēniņu 14. Tel. 21766.
Sonkin, Itzik, Schndr., l. Ķēni ielā 14—6.
Sonko, Joh., Schuhm., l. Mask ielā 148—6.
Sonnberg, Karoline, l. Smilšu
Sonnde, Karl, Maler, Stabu 23—
Sonne, Alex., Sekr., Bruņiniek ielā 27—39.
— Al-dra, Wirt., Marijas 83/85—
— Alide, Kfm., Stabu 53—1.
— Elsa, Lehrn., Cēsu 43—22.
— Ferd., Druck., Tērbatas
— Milda, Fris., Mastu 1—14.
— Minna, Mastu 1—14.

— Nik., Maler, Stabu 53—1.
— Paul, Musik., Cēsu 43—22.
— Wilh., Juw., Rēveles 41/43—12.
— Wilhelmine, Krkpfleg., Bruņinieku ielā 5.
Sonnen-Apotheke, Inh.: Illis, Karlines ielā 1.
Sonnenberg, Ernst, Schloss., Sadovņikova 14—37.
— Eug., Mont., Majorenhof, Smilšu ielā 15.
— Fritz, Kfm., Hospitāļa 5—37.
— Jahn, Tischl., Sadovņikova 14—37.
— Johanna, Verk., Šampētera 107—1.
— Käthe, Matīsa 141—7.
— Willy, Verk., Matīsa 141—7.
Sonner, Friedr., Industr., Kr. Barona ielā 31-a—21.
Sonntag, Emilie, Rēveles 53—2.
Sons, Emma, Hdlrn., Matīsa 70—9.
Sontag, Balduin, Masch.-Mstr., Muižas 12—1.
— Ernst, Hsb., Muižas 12—1.
Soparewa, Kont., Elizabetes 69—4.
Soparow, Theod., Kont., Elizabetes ielā 69—4.
Sopf, Friedr., Buchhdlr., Slokas ielā 12-a—4.
Soppar, Lene, Hsbsn., Schreyenbusch, VI. Querlin. 6.
Soprowsky, Jonik, Bruņinieku ielā 75-b—23.
Sora, Jahn, Kfm., Lienes 9—19.
Soresmann, Dav., Zahnarzt, Bolderaa, Lielā 22—4.
— David, Zahnarzt, l. Nometņu ielā 12—3.
— Gerz, Schndr., Lāčplēša 96—7.
— Jossel, Lāčplēša 35—2.
— Schol, Schuhm., Stabu 93—3.
Sorge, Emma, Brīvības 154—52.
Sorgewitsch, Ed., Kfm., Bolderaa, Lielā 4—1.
Sorgewitz, Arth., Musiklehr., Brīvības 14—8.
— Otto Kont., Tērbatas 20—10.
Sorin, Abr., Buchh., Valdemāra ielā 23—12.
— Boruch, Werkst.-Bes., l. Lāču ielā 13—23.
— Leopold, Kfm. Ļermontova 6—23.
— Markus, Verk., Brīvības 100—51.
— Rocha, Brīvības 100—51.
Soris, Alex., Kond., l. Palisādu ielā 13—14.
Sorkin, Hode, Strick., Lāčplēša ielā 114—18.
— Ida, Fris., Lāčplēša 112-a—58.
— Iser, Zthdlr., l. Maskavas 42—33.
— Jak., Schloss., Lāčplēša 116—50.
— Nohum, Schuhm., Stabu 84—31.
— Pauline, Dw., Noliktavas 3—16.
— Zamuel, Goldschmied, l. Maskavas 42—33.
— Zilla, Schndrn., Lāčplēša 116—50.
Sorkins, Leiba, Kfm., l. Maskavas ielā 79—18.
Sorner, Biruta, Zahnärztin, Rēveles ielā 65—1.
Sorokin, Alex., Fuhrm., Baznīcas ielā 31—16.
— Wlad., Ing., Ganu 1—12.
„Soroko“, Rest., Inh.: J. Brigandt, Elizabetes 65.
Soroko, Franz, Schuhm., Vārnu ielā 9—34.
— Sawelij, Kurmaņova 18—15.
Sosaar, Bernh., Musik., Marijas ielā 103—8.
— Martha, Artist., Marijas 103—8.
— Mich., Klavierst., Stabu ielā 46/48—46.
Sosale, Clara, Kont., Stabu 16—9.
Soschelowitz, Sorach, Gogoļa ielā 13/17—43.
— Sosen, Eva, Schndrn., Laivu 1—25.
— Lene, Schndrn., Laivu 1—16.
— Minna, Schndrn., Laivu 1—16.
Sosens, Mart., Industr., Kurmanova ielā 20-b—36.
Sosmann, Ida, Schndrn., Zeļļu 27—31.
Sosnjner, Ed., Schriftf., Marijas ielā 13—89.
Sosnitzky, Thekla, Stokholmas 2—1.
Sosnowik, Boruch, Lehr., Bruņinieku ielā 52—19.
Sosnowska, Marie, Schndrn., Jēkabpils 1—12.
Sosnowskaja, Josepha, Bruņinieku ielā 72—43.
Sosnowsky, Lydia, Hauslehrn., Margrietes 16—2.
— Vassa, m. Kalnu 2—47.
Sosonoff, Vilma, Kass., Kalnciema ielā 80-a—1.
Soss, Wilhelmine, Kur., Brīvības ielā 122—21.
Sossar, Alwine, Schriftf., Kungu ielā 33—8.
Sossijew, Alex., Kr. Barona 7—13.
Sossner, Abr., Holzbr., Antonijas ielā 16-a—39.
Sossnitzky, Henriette, Ezermalas ielā, gr. 84-gr., 26—1.
Sost, Valerie, Kont., Parka 6—7.
— Victorina, Stud., Parka 6—7.
Soste, Amalie, Strick., Brīvības ielā 126—6.
— Anna, Bmtn., Palātu 13—3.
— Dav., Fr. Künstl., Marijas 11—4.
— Jahn, Bmt., Valmieras 28—29.
— Joh., Valmieras 28—29.
— Karl, Kpt.,, Vet.-Arzt Blaumaņa ielā 27—7.
— Mahrzis, Hsb. Schreyenbusch, VIII. Querlin. 14.
— Wold., Kapt., Blaumaņa 27—7.
Sostin, Anna, Ģertrūdes 106—28.
Friedr. Sotak, G. V., Wurstfabr., Artilerijas 60. Tel. 94841.
Sotak, Jul., Dzirnavu 31—50.
— Pidrikis, Kfm., Artilerijas 60—2.
— Reinh., Schriftst., Lāčplēša ielā 62/66—5.
Sotkin, Dimetrius, Kass., l. Maskavas 62—34.
Sotneek, Otto, Maler, Pērnavas ielā 24—37.
— Rud., Maler, Hospitāļa 10—19.
Sotnik, Alex., Skolas 20—16.
— Elias, Glaser, Meža 4-a—30.
— Hirsch, Glaser, l. Nometņu 21—5.
— Minna, Hdlrn., l. Maskavas ielā 32/34—20.
— Pere, l. Nometņu 21—5.
— Rebekka, Schndrn., l. Maskavas ielā 32/34—20.
— Rose, Hutm., Meža 4-a—30.
— Samuel, Klempn., Meža 4-a—30.
— Sahra, Verk., l. Maskavas ielā 32/34—20.
— Sora, Lehrl., Meža 4-a—30.
Sotnikoff, Nik., Verk., Raiņa bulv. 15—4.
Sotschewanow, Nadeschda, Sadovņikova 16—62.
Sottnik, Abr., Buchh., Kungu 29—8.
— Schlom, Kungu 29—7.
Sowak, Pet., Maler, Daugavpils ielā 15—10.
Sowalika, Kirikija, Hdlrn., Drabuuž ielā 10/a—1.
Sowanowitz, Naum, Zahntechn., Brīvības 36—16.
Sowart, Lise, Plätt., Hospitāļa 3—116.
Sower, Anna, Avotu 13—19.
— Ella, Kont., Avotu 13—19.
— Karl, Stud., Marijas 31—1.
— Melita, Stud., Tilta 20—3.
— Pet., Offiz., Tilta 20—3.
Sowestjanow, Luba, Schndrn., Marijas 65—3.
Sowitsch, Stanisl., Holzbr., Jēzusbaznīcas 14—5.
— Wilh., Schndrn., Jēzusbaznīcas ielā 14—5.
Sownerowsky, Spolit, Rekvis., Vēru ielā 3—11.
Soworans, Andr., Sold., Krāsotāju ielā 13—57.
„Sozialdemokrat“, Kontor u. Redakttion: Kr. Barona 25. — Tel. 90709.
Sozialdemokraten Fraktionsbüreau d. Sozialdem. Rig. Arbeiter-Partei, Komitee, Aku 10. Tel. 91361 und 90661.
Sozkis, Ella, Hsbs., Tetera 8., Architekta 1—6.
Spaer Afraim, Stabu 93—22.
—Irol, Kfm., Stabu 91—3.
— J., l. Minsterejas 8/10.
Spaginsky, Konst., Stud., Ģertrūdes ielā 59—9.
— Minna, Stud., Ģertrūdes 59—9.

Handels-, Industrie- u. Transport-Aktien-Gesellschaft

„K. J. Spahde“

Spedition, Verzollung, Einlagerung Inkasso, Kommis. Versicherung

Kontor: Riga, Kalkstrasse 1,
Tel.: 21676, 20207, 21777.
Telegramm-Adresse: **„Spahde-Riga“.**

Tirdzniecības, Rūpniecības un Transporta Akc. Sab. K. J. Spāde. — Handels, Industrie u. Transport-A. G. K. J. Spahde., H. I., Dir.: K. Spahde, T. Spahde, E. Boenken. Kaļķu ielā 1—4. Tel. 21676, 20207 u. 21777. Tel.-Adresse: „Spahde“—Riga.
Spahde, Karl, Dir. d. A./G. „Vereinigte Kaufleute u. Industr.“, Reimersa 1—7. Tel. 21448.
— Theod., Kfm., Reimersa 1—6.
Spahle, Lillija, Fris., Rēveles 91—18.
Spahr, Bernh., Verk., Marijas 4—18.
— Elisabeth, Aspazijas bulv. 9—4.
Spahrberg, Anna, Artilerijas 61—2.
— Pauline, Schndrn., Kurmanova ielā 27—3.
Spahre, Jahn, Schndr., l. Lubānas ielā 8—8.
— Leonhard, Schloss., l. Lubānas ielā 8—9.
Spahrne, Alwine, Verk., Pētersalas ielā 8—3.
— Julie, Bmtn., Pētersalas 8—3.
— Olga, Stud., Pētersalas 8—3.
Spahrnin, Karl, Zimmerm., l. Palisādu ielā 29—3.

Spahrns, Jahn, Schloss., Rēveles ielā 83—42.
Spahrs, Jahn, Aufs., Bruņinieku ielā 58/60—3.
Spahrward, Paul, Ing., Miera 41—1.
Spaile, Elisabeth, Stud., Artilerijas 70—10.
Spainis, Anna, Aelt. Schw., Bruņinieku 5.
— Auguste, Wirtin, Marijas 117—33.
— Martha, Bmtn., Antonijas 3—2.
— Olga, Hospitāļa 24-a—54.
Spajer, Jos., Kont., Ganu 6—29.
Spakke, Bertha, Schndrn., Laboratorijas 25—35-a.
Spakowsky, Anna, Bruņinieku ielā 87—26.
— Jahn, Fuhrm., Ludzas 73—2.
— Kass., Schweiz., Brīvības 103—37.
— Mich., Aufs., Anglikaņu 3—4.
— Ossip, Maler, m. Palisādu 8—24.
— Veronika, Verk., Augļu 8-a—9.
— Vinc., Kelln., Augļu 8-a—9.
Spal, Ant., Tischl., Kostromas 2—7.
Spalan, Marie, Schndrn., Ropažu ielā 1—12.
Spale, Bernh., Bmt., Lāčplēša 24—6.
Spaling, Klem., Stud., m. Nometņu ielā 45—1.
Spaling, Wold., Bmt., m. Nometņu ielā 45—1.
Spalinsch, Aug., Maler, Krāsotāju ielā 15—39.
— Ed., Zollbmt., Krāsotāju 15—41.
— Spalis, Elfriede, Bankbmtn., Elizabetes 10—17.
— Elfr., Bmtn., Elizabetes 10—17.
— Elsa, Bmtn., Elizabetes 10—17.
— Jahn, Wächt., Adolfa 2—5.
— Liba, Talsu 12—17.
Spalit, Dorothea, Schndrn., Marijas ielā 103—25.
Spall, Ant., Tischl., l. Kalnu 13—52.
Spalle, Emilie, Schndrn., Dārtas ielā 1—1-a.
— Helene, Švarcmuižas 1—1.
— Jul., Slokas 21-a.
— Jul., Alberta 1—19.
— Veronika, Photogr., Dārtas 1—1-a.
Spalle-Freimann, Marie, Kont., Sadovņikova 11—11.
Spalte, Elisabeth, Alt-Mühlgraben, II. Lin. 48—1.
Daunen- und Federbearbeitungs-Fabrik „Spalva“ Arone, Wagenheim u. Co., einz. off. Ges. Aron Arone, Peisach Wagenheim u. Mendel Lewitan. Bruņinieku ielā 99. — Tel. 98173.
Spalwa, Jahn, Bmt., Dīķa 1—2.
— Martha, Lehrn., Kr. Barona ielā 25—8.
— Spalwa, Paul, Tischl., Marijas ielā 136—23.
— Pet., Photogr., l. Maskavas ielā 142-b—4.
Spalwain, Ella, Bmt., Blaumaņa ielā 25—17.
— Jak., Masch., Blaumaņa 25—17.
Spalwe, Harald, Hsbs., Schreyenbusch, VIII. Querlin. 13.
— Karl, Bahnbmt., Popowa 11.
— Karl, Mech., Hapsalas 24—8.
Spalwe-Blumberg, Alfr., Kfm., l. Peldu ielā 30—5.
Spalwen, Anna, Avotu 7—5.
— Marie, Avotu 7—5.
Spalwin, Andr., Hsb., Priežu 2—1.
— Anna, Zvaigžņu 16—12.
— Dav., l. Lāču 17—25.
— Elisabeth, Barmh. Schw., Skolas ielā 25—39.
— Ida, Schndrn., Zvaigžņu 21—39.
— Marie, Bmt., Kr. Barona 7—6.
— Marie, Stud., Elizabetes 31—2.
— Marta, Stud., Alberta 6—1.
— Paul, Offiz., Skolas 36—15.
— Pet., Maler, Bruņinieku 115—121.
— Pet., Stud., Vārnu 11—5.
— Pet., Tischl., Rēveles 92—29.
— Wold., Ltn., Kuldīgas 17—1.
— Wold., Strick., Hospitāļa 39—35.
Spalwing, Pet., Arzt, Aspazijas bulv. 4—5. Tel. 21949.
Spalwinsch, Jahn, Messer, Tērbatas ielā 65—1.
— Jahn, Schloss., Vidzemes šos. 22-b—13.
Spalwis, Theod., Dw., Krasta 5—20.
Span, Wera, Kass., Bruņinieku 81—11
Spande, Minna, Kont., Blaumaņa ielā 12—24.
Spandeg, Ernst, Schloss., Konrada ielā 9—2.
— Lisa, Dārzaugļu 4—1.
— Willy, Offiz., Brīvības 10/12—7.
Spange, Jahn, Kont., Basteja b. 11—1
— Leonid, Basteja bulv. 11—1.
Spaniol, Marie, Verk., Avotu 40—9.
Spank, Karl, Balastdambī 6—3.
Spanke, Anna, Balastdambī 68—5.
— Anna, Buchh., Balastdambī 68—5.
— Anna, Dzeguzes 8—8.
Spanow, Alwine, Hsb., Talsu 10—1.
Jak. Spanowsky, G. IV., Brotbäck., Maskavas ielā 110.
Spanowsky, Adolf, Zeichn., l. Maskavas 110—22.
— Jak., Bäck., l. Maskavas 110—22.
Sv. Jāņa Ģildes Krāj-Aizdevu S-ba. Spar- u. Darlehns-Genoss. d. St. Johannis Gilde in Riga. H. IV. Kreditoperationen. Präses: L. Saje, Glied. d. Verwalt.: A. Steinert, A. Vogel, E. Rauthe und G. Schmidt. Ģildes ielā 3. Tel. 22461/95261.
Sparkasse, Rig. Stdät., Büreau Kaļķu ielā 9. Tel. 21722.
Rig. Namu Īpašnieku Krāj-Aizd. S-ba Spar- u. Vorschussgesellsch. d. Rig. Hausbesitzer, H. IV., Präses: J. Boehm, Glied. d. Verwalt.: A. Ausenberg u. P. Steinberg. Brīvības bulv. 2/4. Tel. 21822.
Spar- u. Vorschusskasse d. Lettl. Kleinwirte. Kreditoperat., Präses: Agr. P. Plostin, Vice-Präses: Agr. A. Kalnin, Verwalt.-Gl.: P. Kalnin, Kand.: M. Dubrowsky und Agr. J. Kengis. Tērbatas 41/43. Tel. 97632.
Spar- u. Vorschusskasse d. Lettl. Privat-Lombards. Kreditoperation., Präses: K. Spahde, Vice-Präses: O. Grobin, Direktore: P. Kalnin, J. Selmen u. J. Sandberg. Disp. Dir.: J. Sutte. Teatra ielā 9. — Tel. 21135.
Rīgas Latviešu Amatnieku Palīdzības Biedrības Krāj-Aizdevu Kasse. — Spar- u. Vorschusskasse d. Rig. lett. Handwerker-Hilfsvereins. — H. IV., Kr. Barona ielā 3. Tel. 91234.
I. Spar- u. Vorschusskasse für Handwerker und Kleinindustrielle in Riga. Bankoperationen. Präses: L. Ettingen, Vice-Präses: A. M. Wulfson, Kassaführer: J. Blumenthal, Direktore: J. Bindmann, Neuberg u. M. Gelwan. L. T ninu ielā 2. Tel. 20487. Post Adr.: Coopbank—Riga. 779.
Spar- u. Vorschusskasse d. Hau u. Kaufleute. L. Kalēju ielā 1 Tel. 22319/94319.
Spar- u. Vorsch.-Ges. „Dzelz neeks“, Avotu 4. Tel. 98485.
Spar- u. Vorschuss-Ges. d. Kle Industriellen, Kaļķu ielā 10. 22702/94502.
Spar- u. Vorschuss-Ges. d. Rig Kleinwirte „Monrepos“, Aug nes ielā 14. Tel. 97284.
Spar- u. Vorschuss-Ges. d. Handels- u. Industrie-Vereins Ģildes ielā 4. Tel. 21489.
Spar- u. Vorschuss-Ges. lettl. händler, m. Smilšu ielā 15. Tel. 20156.
Spar- u. Vorschuss-Ges. d. Rig Hausbes., Handwerk. u. Händ Palasta ielā 9. Tel. 21360.
Spar- u. Vorschuss-Ges. d. Rig Umgebung, Blaumaņa ielā 5. Tel. 97336.
Spar- u. Vorschuss-Ges. II. Rig Hausbes., Brīvības 2. Tel. 98
Spar- u. Vorschuss-Gess. d. Rig Maler, Tērbatas ielā 15/17. Tel. 95334.
Spar- u. Vorsch.-Ges. transdüns Hausbes., Kalnciema ielā 2-a. Tel. 94183.
Spar- u. Vorschuss-Kasse d. Techn. Vereins. Lāčplēša ielā Tel. 92451.
Spar- u. Vorschuss-Kasse d. Verbandes. Marijas ielā 4-a. Tel. 95406.
Spar- u. Vorschuss-Kasse Rig. Ha werker, Kr. Barona ielā 14. Tel. 90815.
Spar- u. Vorschuss-Kasse „See Kr. Barona 63. Tel. 96363.
Spar- u. Vorschuss-Verein, Rig. gründet 1882. Blaumaņa ielā Tel. 91227.
Spar, Ernestine, Schndrn., Vidze šos. 99—14.
— Natalie, Bmtn., Marijas 136
Sparber Kaufm., Stud., l. Smilš ielā 16—3.
— Mend., Kfm., l. Smilšu 16—3
Sparberg, Rob., Schrifts., Anto ielā 14-a—30.
Sparin, Alfr., Kfm., Dārtas 14
— Anna, Hsb., Vecpils 1—4.
— Ed., Geschäftsf., Dārtas 9—
Sparinsky, Emilie, Schndrn., tīsa 45—48.
Sparl, Jula, Verk., Satiksmes
Sparning, Alice, Ģertrūdes 37—
— Theod., Buchh., Ģertrūdes ielā 37—2.
Sparre, Herm., Kfm., Pulkv. ielā 17—4.
— Karoline, Hldrn., l. Troškņa ielā 19—1.
Sparro, Leonid, Schausp., Strēlni ielā 11—12.
„Spars“ N. Mintz, G. V., Chem. borat., Inh.: Naum Mintz, navu 71—11. Tel. 96658.
Spasskaja, Jadwiga, Handarb., ķeļa 9—9.
Spat, Georg, Bäcker, Slokas 72

— Gust., Wächt., Daugavpils iela 70—12.
Spate, Dan., Schloss., Ģertrūdes iela 110—40.
Emma **Spatz,** G. V., Strick., Lāčplēša 72.
Georg **Spatz,** Halzhandl., Stabu 45. Tel. 97654.
Joh. **Spatz,** G. V., Bäck., Slokas iela 81.
Spatz, Anatol, Maler, Rēveles 37—4.
— Arv., Bmt., Karlines 2—10.
— Bertha, Fris., Stabu 92—18.
— Elfriede, Karlines 2—9.
— Emma, Lāčpplēša 72—1.
— Ernst, Kassenbote, Daugavpils iela 72—4.
— Irina, Dw., Ģertrūdes 57—17.
— J., Katrines dambī 16.
— Jahn, Schuhm., Brīvības 85—1-a.
— Jahn, Wächt., Marijas 132—118.
— Joh., Bäcker, Slokas 81—1.
— Joh., Fuhrm., Ģertrūdes 73—6/8
— Joh., Maurer, Lauku 3—50.
— Karl, Eisendr., Stabu 92—18.
— Karl, Fuhrm., Valmieras 26—3.
— Karl, Schrifts., Lāčplēša 72—1.
— Konr., Fuhrm., Katoļu 17—2.
— Ludw., Lauku 3—50.
— Mart., Kont., Valmieras 26—3.
— Wold., Fuhrm., Ģertrūdes iela 73—6/8.
— Wold., Industr., Bruņinieku 79—2
Justus **Specht,** Agentur u. Kommiss., Inh.: Justus Specht. Pils iela 24. Tel. 20988.
Walter **Specht,** H. III., Agentur, Inh.: Walter Specht, L. Zirgu 1. Tel. 21096. Tel.-Adr.: Waltspecht.
Specht, Charlotte, barmh. Schw., Kr. Barona 129—68.
— Emmeline, l. Jēkaba 16—15.
— Eug., Schuhm., Matīsa 33—35.
— Friedr., Kfm., Pētersalas 2—4.
— Gust., Kfm., Matīsa 70—11.
— Ida, Budenbes., Brīvības 69—2.
— Justus, l. Jēkaba 30—8.
— Karoline, Kont., Matīsa 33—27.
— Martha, Schndrn., Laboratorijas iela 28—1.
— Maximil., Spinner, Bruņinieku iela 28—36.
— Nadine, Schndrn., Rēveles 23—9.
— Nik., Exp., Brīvības 100—27.
— Walter, Inh. d. F-ma Walter Specht, Rūpniecības 3-a—14.
— Wilhelmine, Strick., Daugavpils iela 49—62.
— Wold., Hdlrn., Matīsa 33—27.
Rig. **Messerfabrik „Specialist“.** Inh.: Reinhold Benkis, Martin Salmin, Jahnis Kruhmin, Rud. Schultz u. Fritz Erdmann, Brīvības 137/139.
Speekis, Pet., Bäcker, Zeļļu 22—13.
Speer Arth., Rēveles 17—4.
— Eug., Stud., Rēveles 17—4.
— Eugen, Tischl., Plavas 4—5.
— Joh., Tischl., Lienes 2—3.
— Rob., Schndr., Cēsu 11—20.
— Vict., Garderob., Klostera 5—2.
— Wladim., Zeichn., Cēsu 11—20.
Speery, Elfriede, Strick., Baltās muižas 6-a—1.
Spehkais, Wold., Bmt., Rēveles iela 92—51.
„Spehks“, Spar- u. Vorschuss-Ges., Keniņu 47. Tel. 22134/97834.
Spehlits, Alb., Serg., l. Maskavas 140-a—22.

Spehlmann, Herb., Schuhm., Krasta ielā 19-a—7.
— Jak., Masch.-Geh., Pērnavas 21—5
— Karl, Schuhm., Biķernieku 31—21.
— Kate, Verk., Kuģu 17—3.
— Mich., Chauff., Tērbatas 83—10.
— Pet., Hsb., Kundsin-Holm, V. Querlin. 10—1.
Spehn, Jul., Fuhrm., Laboratorijas ielā 17—5.
Spehr, Erich, Kont., Skolas 13—10.
Speier, Itzik, Blaumaņa 12—13.
— Joche, Lehrn., Blaumaņa 12—13.
Speirs, W-m, Kfm., Elizabetes 17—6.
Speisky, Sigism., Verk., Dzirnavu ielā 67—4.
Speite, Rich., Bmt., Ludzas 58—1.
Spekain, Fritz, Stud., Puķu 8—2.
Speke, Ed., Tischl., Lienes 12—27.
Spekke, Arn., Prof., Tērbatas ielā 49/51—12.
Spekter, Marie, Marijas 4—11.
— Minna, Plätt., Krāsotāju 21—22.
Spektorow, David, Antonijas 4.
Spelge, Jahn, Schloss., Rēveles 88—19
— Pet., Kondukt., Lāčmuižas 7—12
— Selma, Bmt., Dzirnavu 70—23.
Spelt, Karl, Dw., Marijas 104—20.
Spelten, Julie, Lapu 14/16—4.
Spengel, Adolph, Schuhm., Pērnavas ielā 29—103.
— Alex., Lienes 1—6.
— Alex., Mech., Vidzemes šos. 4/6—16.
— Alwine, Avotu 62—65.
— Anna, Verk., Baložu 32—4.
— Annette, Lāčplēša 51—9.
— Arn., Exped., Stabu 70—20.
— Arthur, Bmt., l. Kuldīgas 24—5.
— Christine, Strick., Klusā 7—5.
— Ed., Färb., Avotu 62—65.
— Eleonore, Schndrn., Matīsa 93—50
— Else, Kass., Rēveles 35—28.
— Else, Kont., Baložu 32—4.
— Emilie, Verk., Baložu 32—4.
— Emma, Schndrn., Lienes 12—19.
— Eug., Schloss., Matīsa 70—10.
— Felix, Schweiz., Baložu 32—4.
— Friedr., Fleisch., Lienes 12—19.
— Friedr., Industr., Lienes 1—6.
— Georg, Feuerw., Ģertrūdes ielā 113—26.
— Joh., Schuhm., Ādmiņu 5—23.
— Joh., Schuhm., Matīsa 70—10.
— Marie, Rēveles 35—28.
— Marie, Schndrn., Ludzas 51—2.
— Mart., Fris., Brīvības 126—6.
— Mich., Schndr., Ģertrūdes 74—22
— Rob., Schndr., Ģertrūdes 101—6
— Wilh., l. Nometņu 38—2.
— Wilh., Kont., Šarlotes 48—10.
— Wold., Feuerw., Stabu 70—30.
— Wold., Ing., Priežu 5—2.
Spenit, Christine, Schndrn., Marijas 97—10.
— Jul., Maler, Marijas 97—10.
Spenner, Alois, Landm., Dzirnavu ielā 102—4.
Spera, Jahn, Oberlehr., Avotu 56—3.
Sperber, Adolph, Raiņa bulv. 3—18.
— Adolph, Mal., Raiņa bulv. 3—19.
— Cäsar, Buchh., Pēterupes 4—2.
— Ernst, Mech., Raiņa bulv., 3—19.
— Leontine, Raiņa bulv., 3—18.
Sperijs, Ludw., Goldschm., Zvaigžņu 21—13.
Sperkta, Trine, Hdlrn., Lielāsmuižas ielā 9-a—2.
Sperl, Emilie, Bmt., Zvaigžņu 2—32.
Sperlin, Alma, Lehrn., Puškina 5—15.
— Austra, Stud., m. Kalēju 1/3—22.
— Karl, Wächt., Puškina 5—15.
— Senta, Lehrn., Puškina 5—15.
Chaim Sperling, H. III., Getreide- u. Mehlhdlg., Minsterejas 8/10.
Sperling, Abr., Ģertrūdes 29—11.
— Alfr., Augļu 14—8.
— Alfr., Brīvības 174—42.
— Alwine, Bmtn., Cepla 18—4.
— Anna, Putzm., Bruņinieku 87—28
— Aron, Kfm., Lāčplēša 52/54—29.
— Aron, Verk., Matīsa 109—23.
— Aug., Seem., Brīvzemnieka ielā 14/16—1.
— Burch., Photogr., Rūpniecības ielā 1-c—24.
— Christ., Schloss., Cepļa 18—4.
— Friedr., Elektrotechn., Kārsotāju ielā 13—12.
— Haim, Kfm., Petersalas 3—11.
— Heinr., Ag., Elizabetes 31—7.
— Henny, Erz., Kr. Barona 60—4.
— Hirsch, Schuhm., Puškina 7—17.
— Joss., Kfm., l. Kalēju 62—7.
— Kalman, Buchh., Pētersalas 3—11.
— Krisch, Gärtn., Visbijas 7—1.
— Lida, Plät., Ģertrūdes 43—16.
— Lisa, Brīvības 170—36.
— Marie, Elizabetes 31—7.
— Meier, Musik., Kr. Barona 60—4.
— Mowscha, Bäck., l. Maskavas ielā 59—5.
— Naftal, Kfm., l. Nometņu 12—6.
— Nik., vereid. Rechtsanw., l. Jaunielā 25/29—8. Tel. 22878/91578. Sprechst.: v. 10—11 u. v. 5—6.
— Olga, Kont., Elizabetes 31—7.
— Paul, Inspekt., Aspazijas bulv. 2—10.
— Sarah, Verk., Bruņinieku 87—28.
— Scholem, Schuhm., Lāčplēša ielā 135—1.
— Theod., Tischl., Bauskas 19—8.
— Wilma, Lehrn., Elizabetes 31—7.
— Wold., Kass., m. Nometņu 45—1.
Spertal, Arv., Kunstm., Brīvības ielā 44/46—7.
Spezialkrankenkasse der Angestellten in Handels- u. Industrieunternehmungen, Mārstaļu ielā 21. Tel. 21261.
K./G. „Sphinx“ Karl Mednis u. Co. G. V., Filmaufnahme, Inh.: Chr. Kreizberg, Karl Mednis u. Eduard Blumenthal. Dzirnavu 40.
Spidsaks, Vict., Meier, Ģertrudes ielā 94—8.
Spiegel, Lise, Wirtsch., Pērnavas ielā 29—25.
Spiegelberg, Alwine, Geschäftsf., Mariias 36—8.
— Anna, Archiv., Marijas 36—8.
— Dav., Marijas 36—8.
— Ella, Geschäftsf., Marijas 36—8.
— Emilie, Buchh., Marijas 36—8.
— Lucie, Rechenf., Marijas 36—8.
Hand.-Industrie-Haus A. Spielberg u. Co. H. III., Handels- u. Bankkontor. Inh.: Aug. Spielberg, Basteja bulv. 8—9. Tel. 21733.
Spielberg, Anna, Hsbs., m. Vējzaķsalā I. lin. 51.
— Aug., Ing., Lāčplēša 61—7.
— Jak., Landw., m. Vējzaķsalā I. lin. 51—1.
— Joh., El.-Techn., Marijas ielā 83/85—69.
— Ludmilla, Schausp., m. Vējzaksalā I. lin. 51—1.
— Vikt., Buchh., Priežu 9—2.

Spielmann, Johanna, Stabu 116—61.
— Marie, Schndrn., Stabu 116—61.
Spies, Anna, Schndrn., Lāčplēša ielā 26—22.
— Gust., Lāčplēša 26—13.
— Lina, Lehrn., Lāčplēša 26—28.
Spiess, Adalbert, Stud., Matīsa 27—73
— Erich, Stud., Skolas 4—27.
— Friedr., Hsb., Uniona 10.
— Marie, Skolas 4—27.
— Theod., Förster, Matīsa 27—73.
— Theod., Techn., Matīsa 27—73.
Spigowsky, Jos., Kutsch., Vēja ielā 18—5.
Spiller, Alfr., Stud., Cēsu 43—46.
— Aug., Schuhm., Ģertrudes ielā 30—13.
— Elsa, Teleph., Cēsu 43—46.
— Herm., Stud., Ģertrudes 30—13.
— Leontine, Stud., Ģertrudes 30—13.
— Otto, Offiz., Bolder., Jaunā 13—2.
— Pet., Tischl., Cēsu 43—46.
Spilner, Ed., Kuldigas 1—2.
— Elwire, Maschinenschr., Kr. Barona 58—7.
— Jak., Buchh., Matīsa 33—12.
— Karl, Schndr., Kr. Barona 58—7.
— Willy, Lehr., Kr. Barona 58—7.
Spilwa, Alfr., Ltn., Marijas 22—20.
— Jahn, Tischl., Krāsotāju 26—12.
— Jak., Kapt., Elizabetes 13—6.
— Lucie, Bmtn., Marijas 22—20.
Spilwe, Lisa, Bruņinieku 66—20.
Spilweneek, Indr., Schloss., v. Jelgavas 33—19.
— Jahn, Töpfer, Artilerijas 55—2.
— Liese, Artilerijas 55—2.
— Lilly, Strick., Kr. Barona 88—5.
John Spinck u. Co., H. I., G. IV., Agent. u. Kommiss., Spedition, Salzmühle. Inh.: Paul Will, Kontor: I. Smilšu ielā 6. Tel. 22099, 92424. Tel.-Adr.: Spincko. Postfach 211. Salzmühle: Andreja ostā (Andreasholm). Tel. 94290.
Spinck, Arv., Kfm., Ģertrudes 4—2.
— Percy, Ģertrudes 4—2.
Spinde, Jahn, Portier, Valdemāra ielā 3—18.
— Jak., Schrifts., Lāčplēša 43/45—11.
— Olga, Hanzas lauk. 3—8.
Spindschuk, Jos., Landmess., Bruņinieku 71—61.
Spinkler, Alice, Kass., Skolas 27—11.
Spinler, Hugo, Glasbl., Limbažu ielā 1—1/2.
Sprinz, Karl, Alt-Mühlgraben, IV. Lin., Grüne-Schule.
Spirand, Alex., Schuhm., Ludzas ielā 3—14.
— Klara, Schndrn., Matīsa 18—34.
Spire, Harry, Stud., Elizabetes ielā 22—9.
— Karl, Tischl., Elizabetes 22—9.
— Katharina, Riekstu 20—4.
— Mart., Kfm., Stabu 87—38.
Spirga, Gust., Handw., Ērgļu 12—63.
— Karl, Kelln., Rēveles 60—6.
— Karl, Maler, Vidzemes šos. 94—1.
— Karl, Mech., I. Nometņu 29—5.
— Karl, Wächter, Abguldes 12.
— Karoline, Dw., Rēveles 60—6.
— Pet., Hsb., I. Kandavas 48—1.
Spirge, Osk., Buchh., Stabu 16—7.
Spirgis, Andr., Hsb., Bolderaa, Lielā ielā 57.
— Andr., Hsb., Bolderaa, Baložu 16 u. Lielā 57—3.
— Mathilde, Kont., Avotu 9—7.
— Mathilde, Kont., Bolderaa, Lielā ielā 57—3.
Spiridjonok, Helene, Schndrn., Katoļu 58—98.
— Marie, Schndrn., Katoļu 58—98.
Spiridonov, Helene, Buchh., Narvas ielā 1—1.
— Helene, Schndrn., Pleskodales ielā 10—1.
— Jak., Mech., Pleskodales 10—2.
— Marie. Artilerijas 39—11.
— Meliza, Narvas 1—1.
— Mich., Vorsitzender, Narvas 1—1.
— Olga, Kass., Stabu 77—20.
— Pet., Vitebskas 39—18.
— Theodosie, Dw., I. Maskavas ielā 103—4.
— Wass., Hsb., Pleskodales 10—1.
Spirihina, Lydia, Brīvības 21—7.
Spirka, Andr., Brieftr., Matīsa 82—6.
Ch. A. Spiro, H. III., Manuf.-W., Inh.: Chonel Spiro, Kungu ielā 24. Tel. 22342/93242.
Spiro. Chonel, Inh. d. F-a Ch. A. Spiro, Kungu 24—5.
Spiss, Valentin, Mantel-Gesch.-Inh., Lapu 21—1.
Spitz, Abr., Stabu 30—33.
— Antonie, Strēlnieku 13—8.
— Elisabeth, Strick., Sapieru 1—12.
— Emma, Schndrn., Sapieru 1—12.
— Friedr., Wächter, Bauskas 57.
— Lena, Sapieru 1—12.
— Robert, Inh. d. F-a „Norberty“, Brīvības 35—10.
— Sara, Schndrn., Matīsa 93—46.
Spitzbart, Daniel, Vertreter, Stabu ielā 62—4.
— Louise, Karlines 33—1.
Spitzberg, Else, Ebelmuižas 26—5.
Spiwack, Chaim, Lehr., Marijas ielā 13—94.
Spizina, Eugenie, Lehrn., Blaumaņa ielā 26—55.
— Olimpiada, Lehrn., Blaumaņa ielā 26—55.
— Xenia, Kindergartenleit., Valdemāra 25—3.
„Splendid Palace“, Kino-Theater, Elizabetes 61. Tel. Dir.: 97173, Kont.: 97174.
Typographie „Splendid“, K. Judin. Inh.: Kerpel Judin. Kungu 21.
„Splendor“, S. Wilhelms, G. V., Fensterreinigung u. Bohnerarb. a. d. Hause, Inh.: Sergei Wilhelms, Valdemāra 6—8.
R. Splettstösser. An- u. Verkauf. Splendor, Wilh., Lāčplēšu 114. Valdemāra 26. Tel. 97340.
Spletstösser, Rud., Kfm. Hanzas ielā 4—41.
Mech. - Holzbearbeitungs A. / G. „Splints“, H. I., Handelskontor.
Mechan. - Holzbearbeitungs A. / G. „Splints“, H. I., Handelskontor. Dis. Dir.: L. Davidson u. H. Klein, Glieder d. Verwalt.: J. Blum u. S. Majof, Kand.: M. Davidson u. W. Schapiro. Rūpniecības 3-a. Tel. 96228.
Splitt, Christian, Stud., Stabu 56—11.
— Lydia, Apoth.-Geh., Stabu ielā 56—11.
„Spodra“, Seifensied., Inh.: A. Kruhmin, Matīsa 23. Tel. 93087.
Spodris, Rob., Stud., Marijas 70—65.
Spoge, Karl, Maurer, Kuģu 22—16.
Spohr, Erika, barmh. Schw., Miera 3.
— Johanna, Kont., Mārtiņa 8—26.
— Kaspar Wächt., Muižas 26—1
Spole, Ant., Tischl., Kr. Baron ielā 129—81.
Spolis, Jahn, Tischl., Vilanu 10—
Spoljansky, Leontij, Hospitāļa 24-b—52.
Spomer, Jak., Mal., Hospitāļa 31-
Spon, Karl, Kont., Artilerijas 11-
— Nik., Landw., Zolitude, beku ielā, 6. lin. 19—1.
Sponberg, Conkordia, Zvanu 9
— Philipp, Bmt., Lāčplēša 47—10
— Theod., Fabr.-Bes., Ormaņu 26
Sponholz, Edg., Lehr., Ģertrudes ielā 3—9.
Spor Hans, Tischl., Artilerijas ielā 42—5.
Sporgis, Paul, Lehr., Kuzņecova ielā 11—1.
„Sport“, Strickerei, Inh.: A. Gr wald, Brīvības 64/66. Tel. 971
Erste Lettl. Werkstatt f. Sport „Sports“, Gebr. Meesit, G. Werkst. f. Sportart., Inh.: u. Jahnis Meesit, Cēsu ielā Tel. 95157.
Strickerei „Sports“, M. Katz, H. I Strickw. u. Tricotagen, Inh.: ses Katz, Audēju 5., Tel. 23 96511.
Sportverein, Lettl. chem. II., Rad rer-Verein, Valdemāra ielā 65 Tel. 91568.
Sposcha, Milda, Hldrn., Dzirnavu ielā 131—46.
Sposchum, Alice, Strick., Alt-Mü graben, V. Lin. 207—6.
— Alvine, Cēsu 2—53.
— Daniel, Eisendr., Laboratorijas ielā 18—7.
Jahnis Spradse H. III., Wein- Delikatesswhdlg., Lienas ielā
Spradze, Andr., Kfm., Krāsotāju ielā 18—2.
— Auguste, Hdln., Lienes 9—17.
— Jahn, Schuhm., Rēveles 83—
— Karl, Austräg., Parka 1-a—7.
— Minna, Parka 1-a—7.
— Theod., Kfm., Krāsotāju 18
Spradsis, Jahn, Kfm., Lienes 9—16
Sprane, Jahn, Schloss., Vārnu 20
Sprangel, Dav., Schuhm., Uniona ielā 39—11.
— Julianne, Valdemāra 67-a—19.
— Max, Buchh., Valdemāra 67-a
Sprantz, Jak., Webermstr., Katoļ ielā 34—6.
Spranz, Alide, Ausnäh., Hospitāļ ielā 5—14.
— Dora, Wächt., v. Jelgavas 62
— Elsa, Buchh., Kundsingsholm, Lin. 2—1.
— Heinr., Stud., Merķeļa 8—8.
— Irma, Ausnäh., Hospitāļa 5
— Irma, Strick., Amalijas 11—4.
— Johanna, Schndrn., Matīsa 85
— Julie Hndln., Dzirnavu 3—
— Karl, Kfm., Hospitāla 5—14.
— Karl, Kurs., Hospitāļa 5—14.
— Karl, Schuhm., Vegesacksholm II. Lin. 11—3.
— Karl, Zimmerm., Amalijas 11
— Marie, Katrinas 20-a—7.
— Susanne, Hsb., m. Aluksnes 9
— Valentine, Ausnäh., Hospitāļa ielā 5—14.
— Wera, Fris., Katrinas d. 20-a
Spranzis, Heinr., Struteles 5—1.
— Karl, Offiz., Zvaigžņu 29—4.
— Nik., Dobeles 4-a—1.

ranzmann, Amalie, Kont., Dzirnavu ielā 4—18.
Jahn, Jaunmuižas II. Lin. 1—1.
Jahn, Buchh., Kr. Barona 83—3.
rastin, Jul., Kondit., Matīsa ielā 109—16.
redow, Boris, Schloss., Cēsu 2—39.
redowa, Wera, Cēsu 2—39.
redsis, Karl, Expr., Kr. Barona 109—39.
ee, Bertha, Zeļļu 22—14.
Eugenie, Zeļļu 22—14.
eede, Theod., Schloss., Priežu ielā 2—12.
eil, Anna. Vilku 2—9.
Edm., Bäcker, Ventspils 17-a—14/15.
Pauline, Schndrn., Ventspils ielā 17-a—14.
eng, Hans, Wächt., Laboratorijas ielā 21—15-a.
enge, Bernh. Kont., Schreyenbusch, III. Querlin. 26—4.
Jahn, Hsb., Rumpmuižas 55—1.
Joh., Fuhrm., Schreyenbusch, III. Querlin. 26—4.
Karl, Fuhrm., Rumpmuižas 55—1.
Karl, Poliz., v. Jelgavas 62—5.
enk, Arnold, Zvaigžņu 2—33.
enk, Bruno, Korrekt., l. Jaunavu ielā 5—2.
Jul., Schuhmacherwerkst., Kaļķu 27—7-b.
Nathalie, Schndrn., Rēveles 63—3
Rob., Avotu 40—16.
enk-Spring, Joh., Lehr., Marijas ielā 33—11.
igast, Anna, Buchb., Bruņinieku ielā 54/56—14/15.
igast, Anna, Buchb., Bruņinieku ielā 54/56—14/15.
Nathalie, Hdlrn., l. Klijānu 5—7.
ihwulis, Albert, Stud., Kronvalda bulv. 8—2.
indschuk, Jahn, Schmied, Schreyenbusch, VI. Querlin. 5—6.
indsuk, Jahn, Mstr., Marijas ielā 104—24.
Jak., Poliz., Marijas 104—19.
ing, Anette, Riekstu 15—3.
Arth., Lehr., Stabu 19—10.
Arvid, Geschäftsf., Kr. Barona ielā 45/47—20.
Ed., Verk., Matīsa 17—20.
Emilie, Karlines 7/9—43.
Georg, Brīvības 35—37.
Georg, daiļkrās., Lāčplēša 31—8.
Karl, Schneiderm., Tērbatas 1/3.
Karl, Tischl., Brīvības 152—20.
Karl, Tischl., Pērnavas 29—84.
Melita, Kont., Skolas 25—42.
Paul, Verk., Pulkv. Brieža 1—18.
Wilh., Kondukt., Torģeles ielā 10/12—5.
inge, Alex., Müller, m. Nometņu ielā 44-c—1-a.
Hertha, Kont., Stabu 87—45.
Martha, Buchh., Tērbatas 46—3.
Springenfeld u. L. Firks. H. II., Manuf.-W., Inh.: Henoch Springenfeld u. Leib Firks. Marijas ielā 2—1. Tel. 94009.
ingenfeld, Abr., Verk., Matīsa ielā 22—24.
Hanna, Lāčplēša 52/54—33.
Hennoch, Kfm., Blaumaņa 29—5.
Israel, Arzt, Brīvības 35—1. Tel. 96265.
Isr., Verk., Lāčplēša 52/54—33.
Keila, Matīsa 16—1.
— Mich., Kfm., Jura Allunana 9—5.
— Moritz, Arzt, v. Jelgavas 27—4.
— Moses, Verk., Kurmanova 27—3.
— Nathan, Mitinh. d. F-a L. Aronstein u. N. Springenfeld. Elizabetes 69. Tel. 92344.
Springefeld, Rud., Kfm., Antonijas ielā 16—13.
Springerre, Jahn, Rūjenes 7—1.
Jahnis Springis, G. V., Schuhm.-Werkst., Rīdzenes 13.
Karl Springis, Schneiderwerkst., Tērbatas 1/3—7.
Springis, Alwine, Stud., Brīvības ielā 126—11.
— Arnold, Rev.-Geh., Brīvības ielā 121—39.
— Arvid, Stud., Kurmanova 26—7.
— Aug., Stabu 90—28.
— Emilie, Schrifts., l. Kandavas 2—2
— Emilie, Spinnerin, Jelgavas šos. 52—2.
— Eugenie, Schndrn., l. Maskavas ielā 187—1.
— Eva, Gaujas 1-a—8.
— Jahn, Dw., Palīdzības 14—4.
— Jahn, Journ., Bruņinieku 36—3.
— Jahn, Schuhm., Marijas 31—43.
— Jahn, Stud., Marijas 31—43.
— Jak., Maur., Daugavpils 76—31.
— Jak., Schleif., Lāčplēša 93—2.
— Joh., Maler, Volguntes 74—2.
— Juris, Hsb., Bruņinieku 87—1.
— Karl, Bmt., Bruņinieku 36—3.
— Karl, Kfm., Baltāsmuižas 2—3.
— Karl, Schndr., Tērbatas 1/3—17.
— Karl, Schuhm., Dzirnavu 84—97.
— Klaw, Bahnbmt., Avotu 9—21.
— Martha, Verk., Brīvības 126—11.
— Nik., Ing., Avotu 9—21.
— Olga, Schndrn., Gaujas 1-a—8.
— Paul, Kass., Marijas 132—51.
— Perciwal, Fuhrm., Riekstu 15—2.
— Rud., Fleisch., Ērgļu 12—3.
— Rud., Stud., Bruņinieku 87—1.
— Selma, Hdlrn., Brīvības 126—11.
— Th., Fuhrm., Riekstu 15—2.
Springowitsch, Antonie, Archiv., m. Pils ielā 2.
Sprink, Alfr., Bankbmt., Skolas ielā 25—40.
— Emil, Kfm., Lienes 9—2.
— Emil, Kfm., Lienes 9—36.
— Julie, Blaumaņa 9—29.
— Lilly, Mus., Blaumaņa 9—29.
Sprintz, Marie, Bmtn., Stabu ielā 46/48—3.
Sprinc, Adolf, Stud., Dzirnavu 9—9.
— Alex., Bmt., Hospitāļa 9—26.
— Emil, Techn., Popova 3-a—146.
— Pet., Schndr., Priežu 2—41.
— Wilh., Landm., Rēveles 35—2.
Sprinzis, Aug., Offiz., Vilandes 1—6.
— Fritz, Bäcker, Pērnavas 27—100.
— Jahn, Stud., Artilerijas 19—19.
Springson, Sch., Kungu ielā 9, Tel. 23445, 97101.
Sprinzson, Schewel, Gesch.-Bes., m. Ķēniņu 14—6.
Sprisit, Alwine, Schndrn., Stintsee-Str., Dragunshof.
— Emilie, Schndrn., Stintseestr., Dragunshof.
Spritz, Bronislawa, Schndrn., Kreslera 1—5.
— Fevronija, Schndrn., Torģeles ielā 10/12—20.
— Marie, Bmt., Stabu 49—24.
— Pet., Schuhm., Torģeles 10/12—20
Spriwulis, Aug., Schulvorst., Kronvalda bulv. 8—2.
Sprizis, Karl, Lehr., Elizabetes 12—9
Karl Sprohga. H. III. G. V., Scharren, Herstell. v. Wurstw., Avotu ielā 59 u. Bruņinieku ielā 73-b. Tel. 91616.
Sproga, Alex., Bmt., Merķela 5—6.
— Auguste, Bmt., Lāčplēša 51—7.
— Jahn, Neibades 3—4.
— Selma, Landw., Rudolfa 1—28.
Sproge, K., Fleischhandl., Avotu 59.
— Alex., Elisabetes 2—12.
— Alex., Abt.-Chef, Merķeļa 5—6.
— Alice, Bmtn., Patversmes 18—10.
— Alice, Kont., Šķūņu 23/31—4.
— Anna, Bmt., Strēlnieku 2—21.
— Anna, Hsb., Kundsingsholm.
— Auguste, Bmtn., Lāčplēša 51—7.
— Dagmar, Bmtn., Šķūņu 23/31—4.
— Elise, Bruņinieku 59—20.
— Emma, Kont., Lāčplēša 13—10.
— Heinr., El.-Techn., Rēveles 92—10
— Jahn, Revid., Brīvības 122—16.
— Jahn, Zollaufs., Cēsu 5—21.
— Jürgens, Bmt., Šķūņu 23/31—4.
— Katharina, Bruņinieku 71—53.
— Lisa, Hndln., v. Jelgavas ielā 30/32—22.
— Lotte, Schndrn., Dzelzscela ielā 14-a—4.
— Lucie, Schndrn., Stabu 54—14.
— Margarethe, Kont., Elizabetes ielā 2—12.
— Martha, Bmtn., Baznīcas 4—12.
— Osk., Maler, Daugavgrīvas 64—1.
— Wilh., Gärtn., Daugavgrīvas 18—7
— Wilhelmine, Lāčplēša 51—7.
— Wold., Bmt., l. Aluksnes 5—30.
Sproge-Sterlin, Pauline, Hebamme, Brīvības 96—8.
Sproger, Jahn, Bmt., Dzirnavu 6—15.
— Lucie, Lielgabalu 2—17.
Sprogi, Mart., Maur., Ērgļu 12—26.
Anna Sprogis, Weinhdlg., Daugavpils 24.
J. Sprogis i F. „Gudron“, Dachpappenfabr., Lubanes 39. Kontor: Gogoļa 13. Tel. 94132.
Jahnis Sprogis, G. V., Schmiede, Augustines ielā 9.
K. Sprogis. Eisen- u. Baumat.-Handl., Akmeņu 14/16. Tel. 94655.
Sprogis, Adolf, Tischl., Matīsa ielā 141—16.
— Alb., Schuhm., Pērnavas 15—13.
— Alex., Hsbs., Bolderaa,. Robežu ielā 2—1.
— Alex., Maler, l. Zolitudes 2—1.
— Alfr., l. Bišu 1—14.
— Alfr., Buchh., Skolas 28—19.
— Alfr., Kont., Šķūņu 23/31—4.
— Alfr., Musik., Rēveles 96—15.
— Alma, Landw., Bolderajas 10.
— Alwine, Zunathm., Pērnavas 24—5
— Andr., Ag., Brīvības 11—15.
— Andr., Kfm., Katoļu 58—107.
— Andr., Mont., Švarcmuižas 9—17.
— Anna, l. Jēkaba 20/22—5.
— Anna, Stabu 20—18.
— Anna, Dw., Brīvības 14—22.
— Anna, Dw., Miera 45—14.
— Anna, Hsbs., Bolderaa, Smilšu 3.
— Anna, Kass., Ģertrudes 70—30.
— Anna, Schndrn., Dīķu 16—4.
— Annelise, Ērgļu 3-a—53.
— Ant., Sattl., l. Maskavas 106—11.
— Arnold, Bäck., Vidzemes šosejā 81—5.
— Arth., Stud., l. Jēkaba 26—23.

— Aug., Dw., Brīvības 14—22.
— Bruno, Stud., Kastaņu 4—1.
— Christine, Ģertrūdes 70—30.
— Christ., Expr., Audēju 21—14.
— Christ., Schmied, Bolderaa, Jaunā ielā 9—3.
— Ed., Fuhrm., Antonijas 3—11.
— Ed., Kond., Kr. Barona 133—17.
— Ed., Kont., Brīvības 49—13.
— Elfriede, Schndrn., Matīsa 141—16.
— Elisabeth, Fris., Zvaigžņu 13—36.
— Elisabeth, Schndrn., Matīsa ielā 141—16.
— Elisabeth, Verk., Bolderaa, Lielā ielā 21—2.
— Elisabeth, Verk., Kastaņu 4—1.
— Emilie, Mārupes 3-b—87.
— Emma, Hdlrn., l. Lāču 13—54.
— Fritz, Masch., Rēveles 85—3.
— Fritz, Maurer, Mārupes 3-b—87.
— Fritz, Schuhm., Ērgļu 10—5.
— Georg, Dzirnavu 84—62.
— Georg, Stud., Cēsu 5—27.
— Georg, Tischl., Kastāņu 4—1.
— Gottf., Bmt., l. Lāču 20—2.
— Heinr., Ludzas 36—10.
— Heinr., Exped., Mālu 1-b—6.
— Heinr., Hsb., Ludzas 36—2.
— Hermine, Hsbs., Akmeņu ielā 14/16—26.
— Indr., Bmt., Dārtas 16—11.
— Jahn, Brīvības 182—10.
— Jahn, l. Maskavas 255—5.
— Jahn, Bmt., Marijas 66—17.
— Jahn, Commis., Grāvmuižas 2—5.
— Jahn, Dw., Skolas 28—19.
— Jahn, Elektromont., Valguma ielā 29—33.
— Jahn, Fuhrm., Biķernieku 25—3.
— Jahn, Fuhrm., Kr. Barona 88—13.
— Jahn, Geschäftsf., Sadovņikova ielā 37—9.
— Jahn, Inh. d. F-a „Gudron“ Gogoļa 13.
— Jahn-Wold., Ing., Bruņinieku ielā 87—23.
— Jahn, Maurer, l. Maskavas ielā 118/120—1.
— Jahn, Kr. Richt., Rēveles 92—6.
— Jahn, Seem., Ērgļu 3-a—53.
— Jahn, Steinschl., Tulas 8—14.
— Jahn, Web., Rēveles 59—13.
— Jak., Kfm., Valguma 29—42.
— Joh., Schloss., Zvaigžņu 30—76.
— Joh., Schmied, Zvaigžņu 28—9
— Julie, Hsb., Bolderaa, Kungu 3.
— Jul., Mus.-Krit., Strēlnieku 2—9.
— Kamelie, Schndrn., Ausekļa ielā 4—19.
— Karl, Bmt., Artilerijas 11/13—17.
— Karl, Bmt., Ērgļu 6—6.
— Karl, Fuhrm., Torģeļu 1—3.
— Karl, Kfm., Avotu 59—33.
— Karl, Lehrl., Mārupes 10—7.
— Karoline, Dw., l. Maskavas ielā 118/120—1.
— Karoline, Schndrn., Vidzemes šos. 11—8.
— Kasp., Dw., Ģertrūdes 121—19/20
— Katharina, Strick., Ģertrudes ielā 129—4.
— Klaws, Fuhrm., Vidzemes šosejā 24—14.
— Krisch, Wächt., Rēveles 41/43—16
— Lene, l. Lubānas 7—18.
— Liebe, Polockas 7—14.
— Lina, Dw., Stabu 60—14.
— Lina, Schndrn., Dīķu 16—4.
— Liyia, Stud., Irbenes 1—1.
— Marianne, Bmtn., Marijas 109—48.
— Marie, Dw., Lāčplēša 22—7.
— Marie, Stud., Daugavgrīvas 3—1.
— Marie, Kont., Valguma ielā 31-a—17.
— Marks, Maurer, Ērglu 20—46.
— Mart., Buchh., Rēveles 77—46.
— Martha, Rēveles 62—9.
— Martha, Wirt., Merķela 1—6.
— Mathilde, Verk., Rēveles 59—13.
— Meta, Schndrn., Marijas 82/84—37
— Mich., Ztghdlrn., Trijādības ielā 30—14.
— Milda, Glanzpl., Mārupes 3-b—87.
— Nik., Rechtsanw., Kalnciema ielā 2-b—15.
— Osk., Schloss., m. Piena 8-a—4.
— Paul, Schuhm., Skolas 28—14.
— Pauline, Bruņinieku 79—7.
— Pet., Expr., Ģertrudes 42—26.
— Pet., Fuhrm., Torģeles 1—5.
— Pet., Kapit., Pērnavas 23—8.
— Pet., Maurer, Mārupes 3-b—87.
— Rob., Gärtner, Irbenes 1—1.
— Sam., Schndr., Miera 6—6.
— Selma, Strick., Mārupes 3-b—87.
— Simon, Kond., Matīsa 101—24.
— Sophie, Fris., Rēveles 85—3.
— Ursula, Avotu 57—11.
— Wold., Bmt., Daugavgrīvas 3—1.
— Wold., Mech., Kr. Barona 88—13.
— Wold., Schuhm., Lāčplēša ielā 44/46—5.
Sprogis-Mastin, Rich., Oberst, Vidzemes šos. 127-a—23.
Alexander Sprost, Mech.-Werkst., Kalnciema 7. Eing. v. d. Orgelstr.
Fritz Sprost, G. V., Ausführ. v. Bauarb., Matīsa 30—1. Tel. 92701.
M. Sprost, Tauwerkfabrik, Kuģu ielā 42/48. Tel. 95496.
Sprost, Alex., Buchh., Kalnciema ielā 12—2.
— Aline, Bmtn., m. Palisādu ielā 21/23—28.
— Anna, Kalnciema 32-a—3.
— Anna, Hsbn., Schreyenbusch, VII. Quer-Lin. 7—2.
— Fritz, Hsb., Matīsa 30—1.
— Hans, Bmt., Kuģu 14—9.
— Jahn, Revid.-Geh. Stabu 93—7.
— Katharina, Matīsa 30—3.
— Marie, Hsbn., Peterupes 3
— Martha, Stud., Matīsa 30—1.
— Mart., Hsbs., Dārtas 35—3.
— Mich., Maurer, Matīsa 3-a—3.
— Wlad., Lāčplēša 139—1.

A. SPROTTE

Typo-Litographie
Schützenstr. 1-a. Tel. 23618/92618.

A. Sprotte, G. V., Inh.: Alfr. Sprotte, Strēlnieku 1-a. Tel. 23618/92618.
Sprotte, Alfr., Lithogr., Strēlnieku ielā 2—17.
Sprude, Fritz, l. Miesnieku 10—3.
— Fritz, Zeichn., Kurmanova 11—2.
— Marie, Duntes 50—24.
— Mich., Industr., Karlines 2—20.
Spruhd, Natalie, Lehrn., Lazdonas ielā 5—6.
Spruhde, Emilie, Buchh., Elizabetes ielā 13—6.
— Jahn, Mont., Brīvības 114—8.
— M., Karlines 2—20.
Spruhdsens, Jahn, Schloss., Jēkabpils 14—2.
Spruka, Chr., Zvaigžņu 13—8.
Sprukowsky, Erich, Pian., l. Pe
ielā 21—5.
— Friedr., Kanz.-Chef, Ausekļa ielā 6-a—9.
— Hertha, Tänz., Karlines 17—
— Marie, Kr.-Pfleg., l. Peldu 21
— Rob., Bmt., Dzirnavu 3-a—15.
— Wally, Verk., Karlines 17—8.
Sprukst, Alex., Kass., Elizabetes ielā 91/93—17.
— Anna, Elizabetes 91/93—17.
— B., Kārļa 21/23.
— Elisabeth, Elizabetes 91/93—1.
— Jul., Stud., Elizabetes 87—2
— Karl, Tischl., Elizabetes 91/93
— Pet., Hsb., Elizabetes 91/93—
Sprukstin, Jahn, Geschäftsf., M
jas 24—24.
— Pet., Expr., Marijas 24—24.
Sprukt, Donat, Schuhm., Ludzas ielā 10/12—2.
— Hilda, Wirtin, Pulkv. Brieža 5
— Jerukin, Schuhm., Sadovņikova ielā 29—13.
— Schmuil, Schuhm., Vitebskas 5
Sprul, Pet., Kondukt., Katoļu 3—
— Sinaide, Kont., Katoļu 3—43.
Sprung, Fritz, Hsb., Dzelzsceļa 12
Sprunga, Fritz, Revisor d. Kr
Dep., Dzelzsceļa 12—2.
Sprungin, Mowscha, Kfm., Avotu ielā 21—2.
Sprunk, Christine, Hdlrn., l. Ma
vas 30—11.
— Emilie, Sērmuliņa 5—18.
— Friedr., Elektromont., Jēzusba
cas 13/15—7.
— Karl, Schuhm., Sērmuliņa 5—
— Reinh., Bmt., l. Maskavas 30
Spruntal, Kate, Strick., Ģertrudes ielā 103—11.
— Lucie, Plätt., Ģertrudes 103—
Spruschinsky, Jos., Eisendr., Gr
muižas 6—13.
Spudas, Ant., Fuhrm., Ludzas 70
— Elisabeth, Dw., Lapu 9—6.
— Leonh., Lehrl., Lapu 9—6.
— Fritz, Rēveles 2/4—6.
— Lisa, Hdlrn., Rēveles 2/4—6.
Spudin, Andr., Schulvorst.-Geh., Ģertrudes 3—10.
— Milda, Lehrn., Ģertrudes 3—
Spühr, Ella, Lehrn., Cēsu 43—10.
— Marie, Schndrn., Cēsu 43—10.
Spuhl, Bronisl., Stud., Ģertrudes ielā 73—2.
— Johanna, Wirtin, Pērnavas 27
— Karl, Schloss., l. Maskavas ielā 251—6.
Jahnis Spuhre, G. V., Bäckerei, D
gavpils 23.
Pet. Spuhre, G. V., Gerberei, K
manova 24.
Spuhre, Arn., Stud., Ropažu 59—1
— Ed., Poliz., Bauskas 1—2.
— Georg, Bmt., Ropažu 59—1.
— Jahn, Schloss., Ropažu 59—2.
Spul, Jos., Sadovņikova 18—51.
— Pet., Maler, Mašīnu 9—2.
— Vera, Strick., Rumpmuižas 18—
Spulde, Jahn, Schloss., Marijas 53
Spule, Xawerij, Sadovņikova 14
Spulge, Anna, Raiņa bulv. 31—3
— Arth., Stud., Raiņa bulv. 31—
Spulgeran, Alvine, Olgas 4—22.
Spulgerans, Jahn, Arzt, Bruņinieku
Spulgis, Arth., Stud., Kurmanova ielā 20-b—33.
Spulle, Alfons, Tischl., l. Lāču ielā 9—27.

Christine, Bruņinieku 119—9.
Karoline, Verk., Alberta 4—11.
Pet., Tischl., Matīsa 44—16.

Karl Spunde
vorm. F. Chertek,
Glas. Porzellan, Lampen.
Tirgoņu ielā (Kaufstrasse) 12.
Tel. 23101/98801.

Karl Spunde, vorm. F. Chertek, H. III., Geschirr- u. Lampenhdlg., Inh.: Verwitv. Maria Spunde u. Kinder, Prok.: Harald Spunde, Tirgoņu 12, Tel. 23101/98801.
Spunde, Alfr., Feilenschl., l. Bišu ielā 6—12.
Arth., Mal., Marijas 110—52.
Christine, Dw., Dzirnavu 131—24.
Christine, Schndrn., Kurmanova ielā 11—25.
Edw., Verk., Skolas 15—4.
Elisabeth, Hdlrn., Valdemāra ielā 61—12.
Emilie, Verk., Tirgoņu 12.
Fritz, Wächt., Ziemeļu 12—13.
Harald, Prok. d. F-a Karl Spunde, vorm. F. Chertek, Skolas ielā 15—4.
Jahn, Ozolmuižas 7—2.
Jahn, Bmt., Laktas 2/4—15.
Maria, Inh. d. F-a Karl Spunde, vorm. F. Chertek, Skolas 15—4.
Pet., Aufs., Alt-Mühlgraben, Kalnz. II. Lin. 14—1.
Rob., Dw., Merķeļa 2—13.
Tatjana, Kurs., Marijas 136—14.
Ullrich, Mal., Marijas 110—56.
Wold., Bäcker, Paltmales 17—1.
Spundewitz, Ilse, Pfleg., Augustines ielā 13—33.
Spungin, Fruchthandl., m. Paldu ielā 2, Tel. 21376.
Spungin, Abe, Brak., l. Maskavas ielā 54—11.
Gessel, Holzhndl., Auseķļa ielā 6-a—16.
Gisse, Schndrn., Elijas 11—4.
Hirsch, Schndrn., Tērbatas 26—6.
Ida, Schndrn., Avotu 23—9.
Moses, Avotu 21.
Jula, Schndrn., Marijas 29—2.
Rack, Zunahtm., Ģertrudes ielā 131—3.
Raph., Brīvības 121.
Sam., Kfm., Parka 4—25.
Spura, Joh., Bmt., Cēsu 33—1.
Spurans, Pet., Seem., Marijas 117—38
Spurau, Alvine, Strick., Vasaras 6—1.
Jahn, Tischl., Vasaras 6—1.
Spuraw, Alma, Schndrn., Hapsalas ielā 18—4.
Lise, Hapsalas 18—4.
Spure, Alfr., Schuhm., Ieroču 10—8.
Andr., Tischl., Vagonu 9—3.
Anna, Stabu 50—8.
Annette, Schuhm., Purva 32—2.
Ernst, Brieftr., Atgāzenes 14—1.
Jahn, Bäck., Daugavpils 23—11.
Jahn, Tax., Akmeņu 26/28—6.
Joh., Zimmerm., Purva 32—2.
Marta, Krkpfleg., Bruņinieku 5.
Leo, Saldus 11—1/2.
Lilly, Bmtn., Vēja 1/3—11.
Pet., Brak., Tērbatas 6/8—57.
Pet., Gerb., Kurmanova 24—11.
Theod., Gatter-Leit., Vēja 1/3—11

Spurgis, Jahn, Kondukt., Ādmiņu ielā 5—26.
Spuris, Christian, Schuhm., Rēveles ielā 83—32.
— Jahn, Kalnciema 20—9.
— Jahn, Schuhm., Rēveles 83—32.
— Jule, l. Maskavas 251-a—2.
— Karl, Tischl., Kalnciema 20—9.
— Willy, Bmt., Ausēkla 6-a—15.
Spurke, Katharina, Elizabetes 12—7.
Spurow, Jahn, Schuhm., Blaumaņa ielā 9—48.
Spurre, Emma, Merķela 19—16.
— Hertha, Kont., Matīsa 49—10.
Spuwa, Jahn, Bmt., J. Jelgavas šosejā 66—5.
Sragetsch, Jossel, Zunahtm., Avotu ielā 43—7.
— Ilata, Schndrn., Avotu 43—7.
Benzel Srago, H. III., Agent. u. Kommiss., Ģertrudes 19/21—19 Tel. 94547.
Sch. Srago, H. I., Holzhand. Kommiss., Inh.: Schneier Srago, Noliktavas 3. Tel. 22987/94637.
Srago, Benzel, Kommiss., Ģertrudes ielā 19/21—19.
— Betty, Lehrn., Noliktavas 3—8.
— Hirsch, Verk., Brīvības 81—13.
— Itzig, Flachsbr., Valdemāra 34—2.
— Schneier, Kfm., Noliktavas 3—8.
Sragowitsch, Abr., Kfm., Marijas ielā 12—9.
— Boris, Lāčplēša 70-b.
— Riwa, Zahnärztin, Marijas 12—9.
— Liba, Buchh., Kalnciema 1-a—7.
— Meyer, Kalnciema 1-a—7.
Sragowitz, Ruvin, Kfm., Kalnciema ielā 5—4.
Sragunow, Jahn, Kfm., Jelgavas šosejā 15—3.
Srasdin, Emilie, Schul-Leit., Ģertrudes 62—19.
Srebnitzky, Marie, Hdlrn., m. Palisādu 8—48.
Sribnik, Kiwa, Goldschm., Dzirnavu ielā 92—11.
— Rachil, Dagdas 3—24.
— Wulf, Goldschm., Dzirnavu 92—11
Sridel, Morduch, Gerb., l. Lāču 14—1
Srogis, Arv., Schuhm., Jēkabpils ielā 39—7.
Sroliowitsch, Eida, Lehrn., Antonijas 16-a—5.
— Ruwin, Direkt., Antonijas 16-a—5
— Schlom, Kfm., Baznīcas 27/29—24.
Fissel Srolowitsch Lebensm., Marijas 43.
R Srulewitz. Künstl. Blumen u. Federn, Inh.: Rachel Srulewitz, Vaļņu ielā 31—6.
Srolowitsch, Abr., Rabbiner, Marijas ielā 10—119.
— Dabre, Marijas 43—9.
— Fischel, Kfm., Marijas 43—9.
Sromin, Mendel, Buchb. Inh., Pērses 14—2.
Srulewitz, Haja, l. Peldu 23—4.
— Mich., Zunahtm., Matīsa 41—5.
— Rachel, Inh. d. F-a R. Srulewitz, Vaļņu 31—6.
Ssohn, Ottokar, Tax., Brīvības ielā 124—2.
Staack, Friedr., Stud., Ģertrudes ielā 51—10.
— Hans, Antonijas 5—5.
Staak, Alb., Artz, Bruņinieku 27—41.
— Bruno, Kondukt., Brīvības 26—7.
— Edg., Stud., Dārtas 18—2.

— Helene, Buchh., Bruņinieku ielā 27—41.
— Karoline, Brīvības 26—8.
— Leontine, Mass., Dzirnavu 18—22.
— Mathilde, Matīsa 91—13.
— Olga, Kass., Dzirnavu 18—22.
— Pet., Lehr., Dārtas 18—2.
Staake, Vilma, Stud., Dārtas 18—2.
Staar, Rich., Mal., Emmas 18—3.
Staats-Angestellten-Verein, Lettl., Professioneller, Merķeļa 21, Tel. 93422.
Staadts-Beamten-Kooperativ, Disp. Direktor, Blaumaņa 30/32. Tel. 90991
Staats-Beamten-Zentral-Ambulanc, Skolas 28. Tel. 90818.
Staats-Druckerei, sihe, Reichstypographie.
Staats-Muster-Grundschule, Skolas ielā 32. Tel. 91919.
Staats Schiffs-Verwaltung, l. Miesnieku 9. Kab. d. Leiters Tel. 20378 Kanzlei Tel. 20379.
Stabberg, Karl, Kfm., Šķūņu 17—3.
Stabel, Franz, Rūpniecības 3—7.
— Marie, Plätt., Ārlavas 3—4.
Stabin, Alex., Schndr., Pērnavas ielā 21—24.
— Dav., Schndr., Ģertrudes 113—70
— Jahn, Chauff., Ādmiņu 11—5.
— Jahn, Tischl., Lāčplēša 62/66—3.
— Jahn, Tischl., Pērnavas 29—108.
— Jak., Schuhm., Zvaigžņu 24—9.
— Karl, Bmt., Brīvības 14—14.
— Karl, Expr., Pērnavas 29—19.
— Martha, Stud., Stabu 29—32.
— Melanie, Sekr., Bruņinieku 27—99
— Pet., Bäckerei, Pērnavas 21—24.
— Pet., Hdl., l. Ķēniņu 11—5.
Stabul, Adolph, Buchb., Vidzemes šos. 9—1.
— Dav., Kesselschm., Vidzemes šosejā 16—3.
— Martha, Telegr., l. Lubānas 33—1
Klara Stabulit, Konditorei, Ģertrudes ielā 22/24. Tel. 98630.
Stabulit, Klara, Kass., Baznīcas 39—16
— Theod., Steuerinsp., Stabu 90—17
Stabulneek, Ambrosij, Kur., Daugavpils 53—21.
— Ant., Hdlr., Elijas 12—11.
— Ant., Mal., Avotu 6—8.
— Elsa, Schndrn., Elizabetes 9—16.
— Ernst, Verk., Avotu 9—20.
— Jahn, Bmt., l. Maskavas 173—20.
— Jahn, Landmesser, Avotu ielā 53/55—29.
— Jahn, Mech., Balastdambī 64—2.
— Jul., Stud., Avotu 53/55—29.
— Marianne, Kfm., l. Buļļu 1—5.
— Pet., Kfm., Vidzemes šosejā 23/25—11.
— Pet., Stud., Lāčplēša 17—18.
„Staburags“, Kino Inh. Otto Leimann, Rēveles 77.
„Staburags“ Restauration, Inh. J. Stein, Marijas 55, Tel. 90526.
Stabusch, Restauration, m. Jaunā 1/3. Tel. 20965.
Stabusch, Alph., Meist., Ilkeņa 3—4
— Amanda, Kont., Bruņinieku 28—78
— E., m. Jēkaba 1.
— Ed., Kfm., Stabu 37—10.
— Florentine, l. Kaleju 9—11.
— Leop., Kfm., Kalnciema 29—4.
— Melita, Kont., Ģertrudes 59—11.
— Minna, Ģertrudes 127—1.
— Nanny, Teleph., Ģertrudes 59—11
— Pauline, Lehrn., Martas 5—2.
Stach, Aug., l. Lubānas 37—2.

Stacheck, Rob., Mat.-Verw., l. Nometņu 5—7.
Stachmann, Alfr., Mal., Marijas ielā 113—3.
— David, Aufs., Sarkandaugavā, Tilta ielā, Eisenb. bude 1.
— Egon, Lehrl., Kuğu 11—15.
— Harald, Korresp., Kuğu 11—15.
— Helene, Zollklar., Kuğu 11—15.
— Marie, Hdlrn., m. Lubānas 17—12.
— Paul, Laufj., Matīsa 41—17.
— Wilhelmine, Handarb., Matīsa ielā 41—17.
Stachowsky, Aug., El.-Techn., Pētersalas 5—16.
— Jak., Schuhm., Rumpmuižas ielā 20—23.
Stackel, Rob., Druckereileit., Kalnciema 20—1.
Stackelbard, Ed., Mech., Kurmanova 21—2.
— Jahn, El.-Mech., Kurmanova ielā 21—2.
Stackelberg, Marie, Kont., Strēlnieku 5—3.
— Nik., ver. Rechtsanw., Pulkv. Brieža 7—1.
— Nina, Lehrn., Pulkv. Brieža 7—1
— Otto, Raiņa bulv. 9—5.
Stade, Jak., Bmt., m. Ozola 3—7.
— Pet., Mus., Lāčplēša 65—6.
V. Staden, Tabakw., Inh.: Jak. Grauen, Tirgoņu 17.
Stadin, Willy, Stud., m. Nometņu ielā 44—12.
Stadt-Apotheke, Jēkaba 9. Tel. 21924
Staeben, Buchh., Skolas 12—26.
— Harry, Bmt., Stabu 12—26.
Städt. Angestellten Kooperativ, Mārupes 3-a. Tel. 93704.
Städt. Angest. Krankenk., Verwalt., Ecke Bruņinieku un Baznīcas ielā, Tel. 91181.
Städt. Bildungsamt, Skārņu ielā 17. Tel. 21923.
Städt. Gartenabteilung, Ķēniņu 5. Tel. 21716.
Staeger, Alex., Mus.-Lehr., Pulkv. Brieža 7—8.
— Bruno, Unters.-Richt., Strēlnieku ielā 6—2.
— Heinr., Stud., Pulkv. Brieža 7—8.
— Margarethe, Lehrn., Antonijas ielā 13—16.
— Walther, Lehr., Antonijas 13—16.
— Weronika, Musiklehrn., Hanzas ielā 4—38.
Stafenhagen, Anna, Lehrn., Karlines ielā 3/5—12.
Stagan, Martha, Bmtn., Lāčplēša 50—7.
Stagar, Emil, Techn., Artilerijas ielā 52—23.
— Jak., Fuhrm., Artilerijas 52—23.
Stage, Erna, Stud., Lāčplēša 47—4.
— Lise, Lāčplēša 47—4.
Stager, Amalie, Marijas 10-b—3.
— Jahn, Stud., Marijas 10-b—3.
Stagge, Arv., Kelln., Mārstaļu ielā 24—10.
— Olga, Artilerijas 2/4—4.
Stagis, Anna, Schndrn., Kalnciema ielā 32-a—19.
— Aug., Aelt. Prok. d. Staats. Hipoth. Bank, Daugavgrīvas ielā 16-a—2.
— Herm., Stud., Blaumaņa 25—5.
— Jahn, Seem., l. Maskavas 59—35.
— Marie, Stud., Blaumaņa 25—5.
— Mich., Dw., Ganību d. 15—30.
— Paul, Instr., Blaumaņa 25—5.
— Rud., Bmt., Marijas 57—12.
— Senta, Kont., Daugavgrīvas ielā 16-a—2.
Stahde, Jak., Bmt., m. Ozola 3—7/8
— Rud., Lehrl., Kundsingsholm, 7. Querlin. 19—1.
— Willy, Bmt., Kundsingsholm, 7. Querlin. 19—1.
Stahk, Alex., Schndr., Antonijas ielā 13—27.
— Alma, Zeichn., V. Jelgavas ielā 30/32—23.
— Arv., Buchh., V. Jelgavas ielā 30/32—23.
— Edg., Stud., Dārtas 18—2.
— Elsa, Kass., Brīvības 124—10.
— Pet., Dārtas 18—2.
Stahke, Vilma, Stud., Dārtas 18—2.

Stahl & Co.

Import, Agentur, Kommission

Spezialität:

Möbeltischler - Bedarfsartikel

Dorpaterstr. 1/3—16. Tel. 92002.

Stahl u. Co., Agentur u. Kommiss., Inh.: Joh. Stahl u. Eng. Trefz Tērbatas 1/3—16. Tel. 92002.
Anna Stahl, Lebensmittelhdlg., Ģertrudes 107.
Stahl, Alb., Kapellm., Karlines 25—12
— Alb., Kont., Brīvības 124—10.
— Alex., Bmt., Karlines 11—4-a.
— Alex., Bmt., Stabu 87—41.
— Alex., Wäscherei-Bes., Kurmanova 20-a—14.
— Al-dra, Bmt., Artilerijas 66—17.
— Alwine, Dzirnavu 91—9.
— Anna, Kalpaka bulv., 11—10.
— Anna, Köchin, Raiņa bulv. 27—3
— Arnold, Schriftl., Valmieras 13—19
— Arn., Stud., Merķeļa 6—26.
— Arth., Insp. d. Denkm. Verw., Valdemāra 36-a—4.
— Aug., Glass., Cēsu 35—6.
— Betty, Rēveles 50—12-a.
— Charlotte, Lauku 8—7.
— Christian, Kfm., Merķeļa 6—26.
— Christian, Masch., Kurmanova ielā 20—7.
— Dagmar, Kont., Līču 1—3.
— Ed., Heiz., Dobeles 3—4.
— Elfriede, l. Smilšu 8/10—8.
— Elisabeth, Bmtn., Lazaretes 3—12.
— Ella, Lehr., Stabu 77—18.
— Elmar, Fuhrm., Bruņinieku ielā 149—6.
— Else, Schndrn., Jelgavas šos. 38-a—10.
— Emilie, Plätt., l. Pils ielā 25—1.
— Emilie, Schndrn., Alberta 3—12.
— Emma, Bmt., Stabu 87—41.
— Erich, Vilandes 4-a—2.
— Erika, Kont., Kurmanova 20—7.
— Erna, Lauku 8—4.
— Ernst, Chauff., Lauku 8—7.
— Ernst, Hausv., Stabu 77—18.
— Ernst, Schloss., Zeļļu 22—20.
— Friedr., Maler, Dzirnavu 116—2.
— Fritz, Fleisch., Avotu 62—24.
— Fritz, Schmied, Daugavpils 60—25
— Georg, Bmt., Matīsa 99—10.
— Georg, Fuhrm., Ģertrudes 73—9.
— Georg, Schloss., Marijas 97—2.
— Georg, Schloss., Schreyenb
V. Querlin. 1—6, 7, 8.
— Georg, Schloss., Schreyenb
V. Querlin. 8—4/5.
— Georg, Schuhm., Pērnavas 23-a—38.
— Georg, Techn., l. Bišu 6—
— Georg, Wächt., Zeļļu 22—
— Heinr., Kfm., Ģertrudes
— Hermine, Bmtn., Parka 2—
— J., Merķeļa 12.
— J., Sekr. d. Lett. Nat. Kl.,
tas 5. Tel. 97191.
— Jahn, Kont., Līču 1—3.
— Jak., Bankdir., Kuğu 28/30
Tel. 92548.
— Jak., Dw., Avotu 9—14.
— Jak., Wächt., Jelgavas šos
38-a—10.
— Joh., Bahnbmt., Akmeņu
— Joh., Fuhrm., Akmeņu 26
— Joh., Landw., Biķernieku
— Joh., Schuhm., Lāčplēša
— Joh., Schuhm., Marijas 71—
— Joh., Stud., Biķernieku 7—3.
— Joh., Stud., Strēlnieku 19—
— Johanna, Teleph., Schreyenb
V. Querlin. 8—4/5.
— Julianne, Stabu 77—18.
— Jul., Hsbs., l. Kuldīgas 16
— Karl, Bmt., Buchtes 1—2.
— Karl, Bmt., Līču 1—3.
— Karl, Buchh., Valdemāra
— Karl, Chauff., Lauku 8—7.
— Karl, Ing.-Techn., Brīvības ielā 100—28.
— Karl, Kondukt., l. Klijanu
— Karl, Kont., Hermaņa 5—1.
— Karl, Töpfer, Marijas 97—2.
— Konr., Eisendr., Lauku 8—7.
— Konst., Fleisch., Duntes
— Krisch, Schloss., Biķernieku
— Kurt, Mont., Artilerijas 66—
— Leonid, Hsbs., Bauskas 2—
— Lilly, Kuğu 28/30—1.
— Lina, Verk., Bruņinieku 149
— Lydia, Artilerijas 66—17.
— Margot, Kurmanova 20-a—
— Marianne, Albrerta 3—12.
— Marie, Lehrn., Brīvības 93—
— Marie, Priv.-Lehrn., Lazaretes ielā 3—2.
— Martha, Stenogr., Grāvmuižas ielā 3—1.
— Martha, Verw., l. Kaleju 9/
— Mich., Dw., Kr. Barona 139
— Mich., Insp., Marijas 31—7.
— Nik., Kfm., Valdemāra 8—
— Nik., Kont., Blaumaņa 27—6
— Osk., Bmt., Valmieras 45—
— Osk., Kfm., Skolas 20—3.
— Osk., Kfm., Valdemāra
— Osw., Stud., Bruņinieku
— Ottilie, Bmtn., Lazaretes 3—
— Otto, Schmied, Katrinas d.
— Otto, Tischl., Daugavpils
— Paul, Wächter, Antonijas
— Pet., Vitebskas 21—25.
— Pet., Expr., Jaunāsmuižas
— Pet., Fuhrm., Bruņinieku
— Rob., Ag., Matīsa 31—5.
— Rob., Dw., l. Kalnu 13—1.
— Rob., Labor., l. Lubānas
— Roland, Mech., Artilerijas
— Rud., Direkt. d. Typogr. „Salamandra", m. Grecinieku ielā 1—6.
— Selma, Hdlrn., Biķernieku
— Sinaide, Verk., Kurmanova
— Theod., Stud., Marijas 31—

— Veronika, Schndrn., Lauku 8—8.
— Wilh., Schloss., Marijas 74—3.
— Wilh., Verk., l. Peldu 20—4.
— Willy, Chauff., Vitebskas 21—25.
— Wilma, Lehrn., Marijas 31—7.
Stahl-Schroeder, Harald, Kont., Skolas 11—4.
— Kunigunde, Lehrn., Puķu 4—4.
Stahl-Stumbur, Arth., Mus., Karlines ielā 17—16.
A. **Stahlberg u. Co.,** Putzbedarfsart., Hüte, l. Grēcinieku 1, Tel. 23013, 98662. Inh.: Agnes Stahlberg u. Martha Knauz.
Stahlberg, Schnhwerkhdlg., Kr. Barona 32. Tel. 92360.
Stahlberg, Agnes, Mitinh. d. F-ma A. Stahlberg u. Co., Grēcinieku ielā 1—3.
— Andr., Stud., Karlines 17—13.
— Arwid, Klempn., Sparģeļu 5—19.
— Elisabeth, Buršu 1/3—1.
— Ernst, Doz. a. d. Lettl. Univ., Ganu 4—35.
— Eugens, Schndrn., Rēveles 94—17
— Henriette, Stud., Ganu 4—35.
— Felix, Kont., Rēveles 17—1.
— Jahn, Seem., Alt-Mühlgraben, Kalnz., III. Lin. 40—1.
— Joh., Schuhm., Bruņinieku 71—1-a
— Karl, Tischl., Raudas 34—1.
— Mart., Schloss., Sapieru 3—17.
— Otto, Schloss., Ērgļu 6—15.
— Pet., Tischl., Sparģeļu 5—19.
— Rob., Poliz., V. Jelgavas 20—1/2.
— Rob., Seem., Alt-Mühlgraben, Kalnz., III. Lin. 40—1.
Stahlmann, Adolph, Brieftr., Dārtas ielā 30—4.
— Christian, Exped., Robežu 19.
— Elisabeth, Bmtn., Stāvu 2—2.
— Ernst, Schloss., Augustines ielā 13—42.
— Ernst, Tischl., m. Nometņu 47—17
— Jahn, Rēveles 26—7.
— Leontine, Bmt., Rēveles 26—7.
— Mart., Fuhrm., Kalnciema ielā 119—1/2.
— Milda, Bmtn., Stāvu 2—2.
— Rich., Eisengiess., Laboratorijas ielā 2—5.
— Rud., Schloss., Rēveles 26—3.
— Theod., Form., Dārzauglu 6—58.
— Wold., Bmt., Matīsa 38—7.
Staiben, Wolf, Bmt., Skolas 12—26.
Staidul, Jul., Kfm., Miera 21—12.
Staithaus, Theodor, Schloss., Stabu ielā 77—2.
Staiwo, Franz, Fuhrm., Stabu 56—25
— Grigaljunas, Kfm., Daugavpils ielā 24—34.
— Justine, Dw., Stabu 56—25.
— Marie, Stabu 56—25.
Stak, Edg., Bmt., Dārtas 18—2.
— Ernst, Marijas 131—26.
— Felix, Masch., Lubānas 50—2.
— Felix, Stud., Skolas 13—6.
Stakabarsd, Maler, Valmieras 13—6.
Stakalder, Jahn, Journ., Elijas 5—13
Stakau, Arth., Rudolfa 1—76.
Stake, Hans, Hsb., Bolderaa, Ādama ielā 17.
Stake, Marie, Schndrn., Kr. Barona 108—7.
Stakel, Erna, Konserv. Lehr., Kalnciema 20—1.
— Milly, Stud., Kalnciema 20—1.
— Rob., Verw., Kalnciema 20—1.
Staken, Georg, Schloss., Matīsa ielā 137—10.
— Julie, Schndrn., Matīsa 137—10.
— Klara, Dr., Kr. Barona 24/26—21. Tel. 91062.
Stakewitsch, Aina, Buchh., Baložu ielā 33—8.
Stakionis, Marie, Dw., Brīvības ielā 152—16.
— Matis, Kur., Brīvības 152—16.
Stakis, Georg, Offiz., Kr. Barona ielā 7—7.
Stakke, Anna, Schndrn., Rumpmuižas ielā 18—42.
Stakle, Alex., Kutsch., Kalnciema ielā 3—3.
— Erika, Kont., Stabu 16—19.
— Ew., Bmt., Skolas 28—29.
— Jahn, Ing., Kalnciema 32-a—5.
— Julie, Schausp., Biešu 1—7.
— Pet., Ing., Dzirnavu 34-a—16.
— Pet., Ing., Kalnciema 32-a—5.
— Siegfr., Insp., Skolas 28—29.
— Wold., Bmt., Vitebskas 23—15.
Staklis, Jahn, Tischl., Dzēgužu 28—1
— Jul., Wächt., Ezeru 5-a—1.
— Rob., Stud., Marijas 16—4.
Staklow, Anna, Portier, Lāčplēša 125—2.
— Jahn, Portier, Lāčplēša 125—2.
Stakowsky, Olga, Wirt., Teatra 2—4
Stalasch, Alwine, Strick., m. Kalnu ielā 13—2.
— Arth., Schuhm., Augustines 7—2.
— Christine, Strick., m. Kalnu 13—2
Stalasep, Rob., Schmied, Ģertrudes ielā 110—47.
Stalatsch, Ed., Schuhm., Lāčplēša ielā 100—27.
Stalban, Emilie, Hndlrn., Ganību d. 3—5-c.
— Jahn, Lehrl., Dzirnavu 8—14.
— Karl, Holzbrak., Ganību d. 3—5-c.
Stalbe, Alb., Holzhandelskont., Baznīcas 8—2. Tel. 92236.
— Ed., Brak., Skolas 29—13.
— Jahn, Bmt., Rūjienes 7—24.
— Wally, Kont., Matīsa 85-a—7.
Stalbow, Andr., Pianist, Skolas 38—17
— Erich, Marijas 133—70.
— Jahn, Brīvības 145—1.
— Jahn, Skolas 38—17.
— Jahn, Aelt. Prok. d. Lettl. Bank, Karlines 17—13. Tel. 97587.
— Milda, Bmt., Skolas 38—17.
Stalde, Alex., Schloss., l. Maskavas ielā 168—4.
Stalge, Bertha, Schndrn., Brīvības ielā 113—80.
Stalgewitsch, Thekla, Ģertrudes ielā 117—10.
Stalidsen, Stanisl., Fuhrm., Laboratorijas 21—15.
Stalidsohn, Marie, Schndrn., Duntes ielā 52-a—10.
Stalinsky, Alex., Masch., Matīsa ielā 111—4.
Stalis, Jahn, Expr., Tērbatas 14—16.
Staljewitz, Alex., Zimmerm., m. Bauskas 35—1.
Staljtschinsky, Jahn, Sold., Dzirnavu ielā 40—5.
Stall, Georg, Aufs., Brīvības 38—14.
Stallit, Dan., Avotu 62—51.
— Maija, Zeitungsverk., Avotu ielā 62—51.
Stalmeister, Anna, Dw., Avotu 29—19
— Jahn, Maurer, Lienes 9—13.
— Jahn, Tischl., Stabu 90—8.
— Ottilie, Buchhaltn., Lienes 9—13.
Stalpe, Emil, Kond., Strēlnieku ielā 15—3.
Stalaschan, Jahn, Stud., Brīvības ielā 151—40.
— Reinh., Bünenmstr., Brīvības ielā 151—40.
Stalschon, Karl, Lehr., Rēveles 35—79
Staltan, Grete, Schuhm., Talsu 12—77
— Elise, Heb., Kuģu 13—7. Teb. 97069.
Staltmann, Alb., Tapez., Reimermuižas 12—2.
— Alex., Off., Vilandes 7—22.
— Herb., Bildh., Marijas 55—16.
— Lisa, Alberta 5—14.
— Otto, Tischl., Dzirnavu 84—67.
— Pet., Schloss., l. Maskavas ielā 225—2.
— Willy, Revisor d. Kred.-Dep., Margrietas 3—1/3.
— Willy, Zollbmt., Lāčplēša 14—10.
Staltum, Willy, Kalnciema 103—2.
Stamati-Tschurea, Amalie, Priv.-Lehrn., Mārstaļu 25—8.
Stamberg, Alex., Schloss., Hospitāļa ielā 22—18.
— Arth., Mech., Kalnciema 2-a—7.
— Christ., Eisendr., Artilerijas 66—8
— Dore, Valču 5—36.
— Emilie, Hsbn., Rikšotāju ielā 18. lin. 3.
— Irmgard, Kurs., Artilerijas 66—8.
— Joh., Dw., l. Lāču 3—1.
— Jur., Valču 5—36.
— Rob., Valču 5—36.
— Wold., Dw., l. Grēcinieku 4—5.
Stambrowsky, Dimitri, Schrifts., Slokas 12-c—4.
— Iraida, Baznīcas 27/29—28.
— Wass., Kfm., Slokas 12-c—3.
Stambul, Klarita, Bmt., Volguntes ielā 33—1.
— Pet., Brigad., Volguntes 33—1.
Stamer, E., Bmt., Kuģu 13—32.
— Ed., Geschäftsf., Marijas 70—39.
— Ferd., Geschäftsf., Marijas 70—39.
D. Stameschkin u. M. Seidenberg, Galant. u. Kurzw., Inh.: David Stameschkin u. Moses Seidenberg, Audēju 18. Tel. 20586.
Stameschkin, Dav., Inh. d. F-a D. Stameschkin, Valdemāra 39—1.
Stamm, Abr., Schuhm., Marijas ielā 48—1.
— Alex., Alberta 12—8.
— Christoph, Dr. chir., Brīvības ielā 31—9. Tel. 93517.
— Erna, Kr. Barona 11—7.
— Hedwig, Erzieh., Reimersa 1—3.
— Karl, Kont., l. Ķēniņu 22—3.
— Karl, Schuhm., Stabu 49—38.
— Lina, Schuhm., Avotu 56-a—12.
— Marie, Krank.-Pfleg., Jachtkluba ielā 24—1.
— Milly, Lehrn., Baznīcas 34—5.
— Nik., Dw., Ģertrudes 105—5.
— Olga, Bmtn., Kr. Barona 11—7.
— Ottillo, Zollbmt., l. Maskavas ielā 53—3.
— Rosalie, Strick., Krāmu 6—3.
— Vikt., Arch.-Ing., Brīvības 100—6. Tel. 96422.
Stammer, Ernst, Kfm., Avotu ielā 53/55—18.
Stamur Anna, Marijas 106—4.
— Helmut, Marijas 106—4.
— Natalie, Bmt., Hermaņa 15—4.
Stana, Arnold, Lehrl., Elizabetes ielā 16—10.
— Arw., Kont., Elizabetes 16—10.
— Emilie, Matīsa 31—49.
— Heinr., Landw., Ludzas 36—28.

Standard - Foto, Brīvības ielā 33, Tel. 96370.
Hand.- u. Industrieges. „Standart“, R. Lehmwald u. Co., H. III., Agent. u. Kommiss., einz. Off. Gesellsch. Richard Lehmwald, l. Smilšu 11/13—6.
Kino - Laboratorium „Standart“. J. Dored, Inh.: Jahnis Dored, Strelnieku 2.
Standen, Ģertrudes 44—1.
— Martha, Bankbmtn., Ģertrudes ielā 44—1.
Standke, Olga, Hsb., Biķernieku ielā 7—1.
Standesamt, Rig., l. Ķēniņu 3. Tel. 21715.
Stanek, Jos., Musik., Stabu 52—38.
Stanewitsch, Adam, Agent, Tukuma ielā 2—2.
— Eman., Masch., m. Maskavas ielā 2—2.
— Isidor, Wächt., Strazdumuižas ielā 1—1.
Egon Stange Bauarbeiten a. d. Hause, Kronvalda bulv., 10—5.
Stange, Alwine, Bahnbmt., Rēveles ielā 52—20.
— Bertha, Krank.-Pfleg., Schreyenbusch, II. Lin. 13—5.
— Egon, Inž., Vilandes 12—12.
— Ella, Prokn., Jura Allunana 2-a—8
— Emanuel, Bmt., Matīsa 121—5.
— Ernst, Pastor, Mārtiņa 3—1.
— Har., Schreyenbusch, V. Quer-Lin. 8—12.
— Hilda, Kont., Lienes 9—73.
— Ida, Vecpilsētā 9—6.
— Jahn, Kutsch., Avotu 31—5.
— Joh., Ind., Jura Allunana 2-a—8
— Joh., Mstr., Ģertrudes 135—4.
— Joh., Schloss., Ganību d. 40—4.
— Karl, Bmt., Stokholmas 16—1.
— Karl, Hsb., Stokholmas 16.
— Lilly, Buchh., Matīsa 121—5.
— Märy, Kont., Vilandes 12—12.
— Marie, Wirt., Vaļņu 1—9.
— Osk., Ing., Vilandes 12—12.
— Wold., Fabr.-Dir., Baznīcas 3—4
Stangenberg, Antrine, Slokas 18—4.
— Hugo, Matīsa 145—20.
— Wally, Kont., Slokas 18—4.
Stangut, Schuhm., Avotu 37—4.
Stangut, Hans, Schuhm., Marijas ielā 82/84—16.
Stanischewsky, Alfr., Matīsa 27—60.
— Ernst, Korresp., Matīsa 27—60.
Stanislaw, Marie, m. Palisādu ielā 21/23—11.
— Milda, Sekr., Valdemāra 69-b—19.
— Seemel, Schloss., Liepājas 10-a.
Stanislawaitis, Jahn, Fris., Liepājas ielā 32—1.
Stanislawow, Apollinarij, Bmt., Arsenala 7—6.
— Max, Bmt., Stabu 87—10.
— Monika, Wirtn., Arsenala 7—6.
— Thomas, Bmt., Rangierbahnhofs-Geb. Lit. b. — 1.
— Veronika, Arsenala 7/6.
Wladimir Stanislawsky, Maschinen u. techn. Bedarfsart., Brīvības ielā 95/97—3. Tel. 93149.
Stanislawsky, Wladim., Brīvības ielā 95/97—3.
Stanislawtschik, Nadeschda, Verk., Torģeļu 1—2.
— Katharina, Verk., Torģeļu 1—2.
Stanislawzew, Ludmilla, Schndrn., Artilerijas 17—1.
— Theod., Mont., Artilerijas 17—1.
— Wladim., Statist., Artilerijas ielā 17—1.

A. Stancke & Co.
Bremerstr. 5. Tel. 23494/90736, 22536, 94936. Tel.-Adr.: „Stancke“.
Spedition
Zollklarierung
Inkasso

A. Stanke u. Co., Spedition u. Zollklar., Inh.: Alex. Stanke u. Wold. Hartmar, Brēmiešu 5. Tel. Kontor: 23494/90736, Kabinett: 22536, 94936.
Stanke, A., Inh. d. F-a Stanke u. Co., Kronvalda bulv. 10—6.
— Emil, Bmt., Hasenholm, Krasta ielā 11—2.
— Erna, Bruņinieku 93—41.
— Johanna, Hsbn., Glūka 1.
— Karl, Fuhrm., Schreyenbusch, II. Querlin. 7—1.
— Karl, Hsb., Anniņmuiž. II. lin. 6.
— Leo, Hsb., Brīvības 97—5.
— Ottilie, Marijas 73/75—6-a.
— Sigism., Mech., Ģertrudes ielā 135—44.
Emilie Stankewitsch, Damengard., Vaļņu 14—6.
Stankewitsch, Adolf, Eisendr., Valmieras 28—26.
— Alex., Bmt., Bruņinieku 8—10.
— Alex., Maler, Ģertrudes 129—21.
— Alex., Schrifts., Rēveles 77—32.
— Al-dra, Schndrn., Katoļu 20—4.
— Anna, Kass., Bruņinieku 75-b—8.
— Ant., Antonijas 14-a—10.
— Barbare, Hldrn., Ernestines 13—1
— Bronisl., Invalidu 4—2.
— Dorothea, Dw., Dobeles 4-a—9.
— Ed., Bmt., Bruņinieku 75-b—8.
— Ed., Chauff., Vitebskas 45—3.
— Elisabeth, Mus.-Lehrn., Marijas ielā 68—34.
— Emilie, Lehrn., Lapu 22—4.
— Ernst, Schuhm., Tulas 8—19.
— Eugenie, Hsb., Skolas 21—1.
— Eugenie, Kont., Rēveles 35—73.
— Eugenie, Zeichn., Baložu 33—8.
— Felix, Stud., Bruņinieku 83—6.
— Franz, Schuhm., Kalnciema ielā 15-a—4.
— Friedr., Töpfer, Krāsotāju 6-a—7.
— Jahn, Chauff., Marijas 68—13.
— Jahn, Stud., Skolas 15—3.
— Jak., Vecpilsētā 9—1.
— Jak., Agron., Dzirnavu 58—9.
— Karl, Aufs., Centralcietuma 1—60
— Karl, Hsb., Kl. Vegesackenholm 24.
— Karoline, Köch., Elisabetes 4—8
— Ludmilla, Stud., Valdemāra 6—16.
— Luise, Lehrn., Vilandes 7—23.
— Marie, Lapu 22—4.
— Marie, Schndrn., Puškina 7—13.
— Michalina, Schul-Leit., Torņa 4.
— Pet., Vorst. d. IX. Pol.-Bez., Daugavpils 8—1. Tel. 91088.
— Veronika, Stud., Valdemāra 6—16
— Wera, Schndrn., Antonijas ielā 14-a—10.
— Wilh., Schloss., Lāčplēša 52/54, im Keller.
— Willy, Brīvības 186—66.
Stankewitz, Annette, Schndrn., Brīvzemnieka 9—2.
— Berta, Schndrn., Cēsu 5—18.
— Emma, l. Lāču 9—78.
— Fritz, Landm., Dārtas 5-a—4.
— Katharina, Kont., l. Pils 8—8.
— Mathilde, Kr. Barona 4—10.
— Minna, Schuhm., Tulas 8—18.
— Wass., Aufs., Bruņinieku 72—
Stankiewicz, Irene, Lehrl., Dzirn ielā 12—16.
— Karl Hsb., Mednieku 3—1.
— Selma, Valdemāra 27/29—29.
Stankin, Jos., Feuerw., Bauskas 10/18—11.
Stankun, Rosalie, Kuģu 30—8.
Stankunas, Veronika, Šarlotes ielā 48—13.
Stankus, Albertine, Klusā 21—19.
— Ant., Dw., Brīvības 14—4.
— Joh., Schuhm., Augustines 19
— Marie, Schndrn., Ģertrudes ielā 135—44.
Stanolder, Pet., Kurs., Tilta 5—
Stantschenko, Alex., Chauff., Ma ielā 63—10.
Stantschik, Anna, Hsb., Dobeles 9
— Tscheslaw, Kont., Dobeles 9—
Stanzewitsch, Jahn, Bmt., l. Nom ņu 38—12.
— Wold., Expr., Ganību d. 15—
Stapan, Anna, Stud., Miera 8—
— Arn., Tischl., Vēja 6—8.
— Austra, Stud., Lāčplēša 53—17.
— Edwin, Klavierstim., Ģertrude ielā 14—2.
— Jahn, Chauff., Marijas 68—13.
— Jahn, Eisendr., Vēja 6—8.
— Jahn, Tischl., Brīvības 122—
— Pet., Kass., Lāčplēša 53—17.
Stapelberg, Lucie, Maln., Elizab ielā 8—5.
— Lucie, Wirtsch., Tirgoņu 3—
— Vict., Stud., Tirgoņu 3—6.
Stapran, Anna, Artistin, Vilande ielā 3-a—1.
— Emma, Vilandes 3-a—1.
— Karl, Kass., Vilandes 3-a—1.
— Karl, Poliz., Vilandes 3-a—1.
- S., Marijas 3.
— Theod., Stud., Marijas 3—7.
— Xenia, Stud., Ģertrudes 85—
Stapren, Rud., Buchh., Kr. Bar ielā 93—44.
„Star“, C. Dwelaitzky Farbenh Farbenfabrik. Inh.: Zalel Dw laitzky. Raiņa bulv. 23—1. Kontor: 21745, Fabr.: 21616.
„Star“, Kino-Theater, H. II., In Wera Gutzmann, Brīvības iela Tel. 95539.
Star, Natalie, l. Lāču 18—5.
— Reinh., Glasbl., Daugavgrīvas ielā 36—23.
Stara, Julius, Maler, l. Palisādu ielā 23—46.
Starast, Karl, Koch, Talsu 12—
— Vikt., Bmt., Hospitāļa 15—14
Starastin, Alide, Matīsa 84—14.
Starbin, Wold., Kr. Barona 52—
Karl Starck, Schlosserei, Valdem ielā 23.
Starck, Alma, Stud., Elizabetes 9
— Aug., Schuhm., Drustumuižas ielā 12—1.
— Emma, Masseuse, Elizabetes 12
— Karl, Schloss., Elizabetes 12—
— Karl, Skulp., Rēveles 37—7.
— Karl, Tischl., Tērbatas 88—53
— Olga, Anleg., Atgāzenes 1-a
— Trine, Kinderw., Klostera 5—1.
Starck, sieh auch Stark.

rewitsch, Josephine, Wäsch., Pionieru 2—18.
— Ludw., Fris., Pionieru 2—18.
arikow, Marie, Lehrn., Pokrova ielā 22—3.
arin, Karl, Serg., Margerietas 18—1
arinas, Pet., Kutsch., Rēveles ielā 41/43—54.
aris. Anna, Schndrn., Katoļu ielā 30—20.
ark, Anna, Krusta 8—5.
— Christoph, Tischl., m. Nometņu ielā 49—7.
— Fritz, Bmt., Alises 4—2.
— Henriette, Brīvības 144—51.
— Jahn, Dw., Vēju 4—1.
— Joh., Fris., Šoneru 5—19.
— Jul., Koch, Brīvības 2—27.
— Lina, Ērgļu 12—12.
— Milda, Verk., Marijas 133—48.
— Wold., Mech., Brīvības 2—27.
— Wold., Techn., m. Jaunavu 4—1.
rk-Stuhre, Hutm., Lapu 12—2.
— Metha, Fris., Lapu 12—2.
arkent, Erich, Kundsinholm, III. Lin. 19—1.
— Klara, Hsb., Kundsinholm, III. Lin. 19.
arkis, Alex., Bäck., m. Monetu ielā 16—3.
— Anna, Cēsu 33—3.
— Jak., Kur., Brīvības 145—5.
— Mart., Kfm., Kr. Barona 60—12.
armolatow, Zacharias, Schuhm., Ludzas 42—8.
ram **Starobin,** Eisenhdlg., Gogola ielā, sark. sp. 1. Tel. 93449.
arobin, Abr., Kfm., Vilandes ielā 4-a—9.
— Hawa, Verk., Lāčplēša 157—6.
— Moisej, Exped., Gogoļa 19—15.
arobinetz, B., Marijas 42.
— Chaja, Lehrn., Antonijas 8—2.
— Marie, Antonijas 8—2.
— Rachile, Hauslehrn., Antonijas ielā 8—2.
— Schmuel, Kfm., Antonijas 8—2.
arobinez, Berka, Kfm., Marijas ielā 42—22.
— Leiwick, Kfm., Marijas 42—20.
arobinsky, Jak., Lehr., Ģertrudes ielā 19/21—7.
arobur, Abr., Kfm., Gogoļa ielā 13/17—44.
arodubsky, Wsewolod, Arzt, Dzirnavu 117—4.
aroj, Alex., Ērgļu 12-a—15.
— Jahn, Ērgļu 12-a—15.
arost, Anna, Verk., Lāčplēša 42—9.
— Martha, Rudolfa 1—21.
arostenko, Mich., Buchh., Mašinu ielā 4—16.
arostin, Marie, Schndrn., l. Maskavas 110—19.
— Nikifor, Schuhm., l. Maskavas ielā 110—19.
arostina, Anna, l. Pils ielā 16—5.
arpin, Christine, Ādmiņu 1/3—14.
— Felix, Typographie, Kuģu 13. Tel. 98474.
arr, Wilma, Krkpfleg., Bruņinieku 5
arre, Karl, Seifen-Mstr., Vidus ielā 4—2.
— Viktoria, Stud., Vidus ielā 4—2.
etallindustrie A./G. „Stars". Maschinenfabrik u. Gusseisengiesserei. Direktore: J. Wihtol, J. Philipp, J. Sankewitz, M. Karlson u. A. Sakowsky. Kr. Barona 136. Tel. 93441 u. 91372.
A. S. Sabiles Sērkoziņu Fabrika „Stars". — A.-G. der Zabelnschen Zündholzfabrik „Stars". — H. II., Zündhölz., Glieder der Verwalt.: K. Spahde, T. Spahde, T. Frischenbruder, R. Klutz u. E. Frischenbruder. Kaļķu ielā 1. Tel. 21684.
Rigaer Holzhandels u. Ind. A./G. „Start". Direktore: P. Scherling, R. Chait u. A. Spokoinij. Kand.: S. Spokoinij u. Ch. Kymmel. Vaļņu 3/5. Tel. 22274/94470.
„Start", H. V., Stellenvermittelungsbüro, Inh.: M. Kalnin. Jāņa ielā 3—4. Tel. 22201/94301.
Starčenko, Wlad., Stud., Skolas ielā 12—29.
Startschenkow, Alex., Bmt., Parka ielā 2—7.
— Jak., Bmt., Parka 2—7.
Staruchin, Gregor, Schuhm., l. Maskavas 101—17.
Starz, Karl, Stud.-Bmt., Baznīcas ielā 4-a—25.
— Pet., Agr., Baznīcas 4-a—25.
Starzew, Nik., Geschäftsf., Lāčplēša ielā 3—4.
— Paul, Dzirnavu 37—36.
Stasaitis, Kasim., Dw., l. Maskavas ielā 131—2.
Stasch, Elisabeth, Krkpfleg., Kazarmes 2—7.
— Valerie, Avotu 16-a—5.
Staschan, Jos., Böttcher, l. Palisādu ielā 10—19.
Staschewitz, Jos., Lehr., Stabu 29—39
Staschewsky, Jahn, Upes 10—4.
Staschinsky, Aug., Chauff., Dzeguža ielā 20—2.
— Aug., Stud., Stabu 53—9.
Staschka, Ant., Hsb., Feniksa 14—1.
Staschkewitsch, Bolesl., Drucker, Ludzas 57—4.
Staschkewitz, Alex., Autotechn., Palasta 8—4.
Staschkunas, Raph., Feuerw., Alkmeņu 17—12.
Staschkus, Anna, Krankenpfleg., Aptieķu 33—1.
— Franz, Br., Hasenholm, Krasta ielā 11—4.
— Rosalie, m. Palisādu 8—50.
Staschulenok, Ignatij, Nachtwächt., Vitebskas 4—13.
Stasenko, Boris, Mont., Elijas 8—9.
Stasewitsch, Alex., Schuhm., Katoļu ielā 56—31.
— Bolesl., Buchh., Stabu 116—44.
— Kiril, Schloss., Kr. Barona ielā 108—18.
— Ossip, Ķīšezera 6—1.
— Steph., Fuhrm., Terezes 2—1.
— Stephanie, Schndrn., Katoļu 56—31
Stasjunas, Theod., Stiefelputz., Dzirnavu 55—10.
— Veronika, Blumenb., Dzirnavu ielā 55—10.
— Veronika, Dw., Dzirnavu 55—10.
Stasowsky, Ant., l. Lāču 7—4.
Stass, Pet., Wächter, Thorensberg, Stat.-Geb. 8—4.
Stast, Max, Buchh., Miera 41—1.
Statin, Jahn, Eisenb., l. Lubanas ielā 31—6.
Statkus, Leon, Schuhm., Kurmanova ielā 12—3.
— Olga, Schndrn., Rumpmuižas ielā 18—7.
Statowsky, Franz, Schloss., l. Kalnu 9—4.
Statt, Ella, Stenogr., Marijas ielā 10-a—3.
Statut, m. Palisadu 17—23.
Statzewitz, Kas., Schuhm., Brīvības ielā 125—11.
Staub, Marie-Luise, Parka 4—40.
Staubmann, Irma, Stud., Lāčplēša ielā 50—8.
Stauden, Fanny, Skolas 20—19.
Staue, Fritz, Expr., Šoneru 5—15.
Stauen, Jahn, Hsb., Strēlnieku 13—3.
Stauer, Bertha, Lehrn., l. Nometņu ielā 4—1.
Stauer, Hugo, Mech., Antonijas ielā 14—20.
— Joh., Klempner, Stabu 49—40.
— Julia, Dw., Stabu 49—25.
— Marie, l. Nometņu 4—1.
— Mich., Maurer, Stabu 49—25.
Staune, Arth., Agr., Baznīcas ielā 4-a—22.
— Karl, Schuhm., Palīdzības ielā 9/11—12.
Stauner, Theod., Holzbr., m. Zolitudes 4-b.
— Wilh., m. Zolitudes 4-b.
Stauwer, Jahn, Handw., Tērbatas ielā 6/8—53.
— Karl, Bäcker, l. Lāču 19—1.
Stavenhagen, Musiklehrn., Valdemāra ielā 67-a—7.
— Kurt, Prof., Daugavgrīvas 20—3.
Stawinsky, Elisabeth, Raiņa b. 9—14.
— Jahn, Verk., Raiņa bulv. 9—14.
— Kas., Raiņa bulw., 9—14.
— Sophie, Raiņa bulv. 9—14.
Stawsky, Magdalene, Sadovņikova ielā 22—2.
Stazewitsch, Konstanze, Marijas ielā 104—59.
— Stephanie, Terezes 2—1.
Stebelesky, Lucian, Appret.-Mstr., m. Nometņu 6—4.
Steber, Jul., Kfm., Parka 1—9.
— Maija, Parka 1—9.
— Nelda, Kfm., Parka 1—9.
— Rud., Kfm., l. Lāču 5—3.
Steberkle, Martha, Schndrn., Ģertrudes 113—100.
Stebner, Reinh., Kfm. Brīvības ielā 160—2.
Stebrowisch, Geed, Schloss., Matīsa 52—56.
Stechmesser, Alma, Kass., Hospitāla ielā 24-a—66.
— Helene, m. Kaleju 19—7.
Stecke, Katharina, Schndrn., Brīvības 24—6.
Steckerhoff, Marie, l. Minsterejas ielā 11—18.
— Marie, Kont., l. Minsterejas ielā 11—18.
Stedie, Ernst, Schmied, Kalnciema ielā 1-a—2.
Stedin, Heinr., Sattl., Elviras 6—3.
Steding, Friedr., Schndr., Dārtas ielā 21-a—2.
— Nik., Masseur, Bruņinieku 52—1.
Stiebrin, Elisabeth, Schndrn., Artilerijas 67—6.
— Jak., Maurer, Artilerijas 67—6.
— Julie, Artilerijas 2/4—1.
Stiebrin, Milda, Stud., Karlines ielā 7/9—5.
— Pet., Expr., Popova 11—2.
— Rud., Chauff., Lāčplēša 53—4.
— Wold., Kapellmstr., Lāčplēša ielā 53—4.

Steebrinsch, Pet., Abt.-Chef, Popova ielā 11.
Steebris, Andr., Lehr., Ludzas ielā 36—32/33.
— Anna, Schuhm., Klusā 21—23.
— Fritz, Hsb., Marijas 51—2.
— Fritz, Fuhrm., Popova 3-a—142-a.
— Hans, Schuhm., Klusā 21—9.
— Rob., Schloss., m. Nometņu ielā 44-c—9.
Steeda, Theod., Buchh., Mārstaļu ielā 6—4.
Steen, Karoline, Slokas 11—5.
— Wally, Kont., Slokas 11—5.
Steenberg, Charlie (Karl), Ing., Eksporta 4—6.
Steenhusen, Bruno, Verk., Kr. Barona 124—1.
Steer, Nik., Stabu 54.
Steere, Aug., Bmt., Kurmanova ielā 29—7.
Steezin, Lilly, Kont., Nordeķu 1-a—1
Stefan, Alex., Eisenb., Ķemeru 3—2.
— Nik., Buchh., Ķemeru 3—2.
Stefanowitsch, Delfine, Schndrn, l. Zolitudes 12-b.
— Euphrosine, Jaunāsmuižas 26—1.
— Nik., Messerschl., Raudas 27.
— Skaidrite, Lehrn., l. Zolitudes ielā 12-b.
— Vincent, Hsb., Jaunāsmuižas 26—1
Steffen, Al.-dra, Brīvības 113—10.
— Fritz, Prok. d. F-ma Friedr. Dönitz, Pulkv. Brieža 7—18.
— Gust., l. Grecinieku 5—6.
— Jahn, Lehrl., l. Grecinieku 5—6.
— Luise, Dzirnavu 26/28—7.
— Mathilde, Schndrn., Lapu 10—2.
Steffenbagen, Anna, Lapu 4—4.
Steffenberg, Emma, Krāsotāju 12—17.
Steffenhagen, Mart., Gärtn., Tīlavas ielā 21—1.
Stege, Andr., Flachs-Br., Daugavgrīvas 18-a—2.
Stegelaube, Margarethe, Matīsa ielā 99—37.
Stegenburg, Edg., Bmt., Avotu ielā 4—32.
— Hans, Bmt., Bērzones 2—2.
— Lina, Hndln., Matīsa 46—11.
Steger, Adrian, Ing., Eksporta 3—4
— Edg., Buchh., Mūrnieku 14—16.
— Edg., Tech., Eksporta 3—4.
— Selma, Lagerverw., Marijas 49—4
Stegis, Imant, Stud., Ganu 4—36.
— Wallfried, Ing., Ganu 4—36.
Steglau, Minna, Bmtn., Ģertrudes ielā 99—16.
— Olga, Kass., Ģertrudes 99—16.
Steglaw, Jahn, Untern., Hospitāļa ielā 24-b—21.
Stegmann, A., Dzirnavu 3.
— August, Kfm., Teatra 11—8.
— Aug., Schloss., Vidzemes šos. 115—59.
— Christoph., Kont., Purvciema ielā 26—1.
— Dimitr., Feuerw., l. Maskavas ielā 1-b—20.
— Elisabeth, Rēveles 15—2.
— Friedr., Kont., Baložu 18—2.
— Helm., Richter, Pērses 4—5.
— Joh., Dzirnavu 31—42.
— Jul., Töpf., Basteja bulv. 9/11.
— Karl, Schuhm., Schreyenbusch, III. Querlin. 14-a—2.
— Malvine, Valdemāra 69—4.
— Marie, Kont., Teatra 11—8.
— Regine, Reformatu 14—10.
— Rich., Pērses 4—5.
— Theod., Kont., Marijas 67—3.
— Wladim., Bmt., Rēveles 77—25.
Stehl, Lina, Schndrn., m. Lāču 9—41
Stehr, Nik., Kfm., Stabu 54—21.
Stehrste, Aug., Tischl., Rēveles 66—2
— Pet., Sekr.-Geh., Kr. Barona ielā 76—23.
Steida, Katherine, Lehrn., Ģertrudes ielā 9—9.
Steigrilla, Johanna, Schndrn., Stabu ielā 83/85—10.
Steigus-Stolge, Rob., Dw., kl. Vegesackholm 65—5.
Steigut, Anna, Rēveles 73—1.
— Theod., Aufs., Rēveles 73—1.
Steigwillo, Therese, Krkpfl., Aku ielā 9—12.
Steik, Elfriede, Hsb., Vidzemes šos. 68—1.
Steikmann, Alma, Stud., Parka 2—10.
Steiks-Meya, Jahn, Tischl., l. Altonavas 37—2.
Steinmann, Emma, Stud., Matīsa ielā 59—25.
Steimann, Fanny, Schndrn., Kr. Barona 80—27.
— Karoline, Muižas 4—2.
— Selig, Schuhm., Ģertrudes ielā 105—23.
— Wilh., Lagerv., Bruņinieku 83—11
Steimar, Ed., Schuhm., Rumpmuižas ielā 11—8.
A. **Stein,** Eisen- u. Wagenhandlg., Turgeņeva 4. Tel. 93168.
A. **Stein,** Techn. Büro, Inh.: Alex. Stein, l. Smilšu 20. Tel. 22141, 91214.
Friedrich Stein, G. I., Dampfmühle Inh.: Heinr. Gaabe, Karl Waldhauer, Anna Gaabe u. Wilhelmine Gaabe, Brīvības 84. Tel. 93571.
Friedrich Stein, Fuhrgesch., Kurmanova 23.
Rahel Stein, Ausführ. v. Handarb., Skārņu 4. Tel. 23217/93828.
Stein, Adonis, Sam.-Brak., Alberta ielā 2—3.
— Alex., Kfm., Mārstaļu 12.
— Alex., Kfm., Vilandes 4-a—7.
— Alex., Mech., m. Jaunielā 3—7.
— Alfr., Eisendreh., Vēja 14—2.
— Alfr., Seem., Daugavgrīvas ielā 18-b—12.
— Alide, Tērbatas 88—55.
— Alma, Glanzplätt., l. Minsterejas ielā 4—6.
— Alma, Kont., Gogoļa 4/6—22.
— Alters, Kfm., Turgeņeva 16—1.
— Andr., Tischl., Jumpravas krastmalā 11—1.
— Anna, Krāsotāju 18—9.
— Anna, Vilandes 12—35.
— Aug., Emmas 14—2.
— Aug., Lehr., Elizabetes 7—4.
— B., Jura Allunana 3.
— Base, Ģertrudes 30—29.
— Bencion, Kfm., Avotu 2—21.
— Benzel, Gerber, Kalnciema 33—1.
— Boruch, Ģertrudes 66—4.
— Christ., Skrundas 4—2.
— Dav., Kont., Kalnciema 33—1.
— Dorothea, Rēveles 50—7.
— Edg., Gärtner, Sīmaņa 3—11.
— Edg., Journ., Sporta 3-a—10.
— Edg., Schmied, Pokrova 10—19.
— Edg., Verk., Šķirotavas 3.
— Ed., Stud., Matīsa 41—15.
— Ella, Kfm., Valdemāra 37—31.
— Elsa, Blaumaņa 12—42.
— Emilie, m. Kalnu 13—14.
— Emilie, Matīsa 91—15-a.
— Emilie, Mus., Lehrn., Dzirnavu ielā 87/89—26.
— Emma, Web., Lielmuižas 2-a
— Ernst, Tischl., Tvaika 72—5/
— Esther, Hdlrn., Krāsotāju 29—
— Esther, Kont., Kalnciema 33
— Friedr., Exped., Marijas 13
— Friedr., Poliz., Schreyenbusch VIII. Querlin. 10—11.
— Gust., Drechsl., Brīvības 50
— Haim, Zunahtm., Popova 3-a
— Hanna, Krāsotāju 29—1/2.
— Hilda, Alberta 7—8.
— Hinda, Ģertrudes 39—11.
— Idel, Stud., Turgeņeva 16—1.
— Ilona, Kont., Tērbatas 20—19.
— Indr., Schrifts., Marijas 82/84
— Indr., Schuhm., Sējas 1—3.
— Jahn, Dw., Kronvalda bulv.
— Jahn, Kfm., Marijas 55—4.
— Joh., Offiz., Elisabetes 21-a
— Joh., Tischl., Daugavgrīvas 18-I.—16.
— Karl, Geschäftsf., Marijas 55
— Karl, Holzbrak., Ausekļa 4—
— Karl, Kelln., Lāčplēša 27—30.
— Karoline, m. Jaunielā 3—7.
— Karoline, Pērnavas 12-a—10.
— Kasp., Stintseestr., Gesinde Maile, 7.
— Katharina, Marijas 50—38.
— Leonid, Maurer, l. Maskavas ielā 6—17.
— Ludw., Galv., Ugales 7—2.
— Ludw., Lehrl., Lāčplēša 70-b
— Luise, Kont., Elisabetes 9—
— Lydia, Handarb., Pulkv. Br ielā 4—1.
— Mart., Nachtw., Biešu 1—10.
— Mathilde, Handarb.-Lehrn., gavgrīvas 18-b—12.
— Meyer, Kont., Kalnciema 33—
— Mich., Feuerw., Matīsa 9—2
— Mich., Zimmerm., Rēveles 7
— Mirdza, Stud., Elizabetes 34
— Mordchel, Kfm., Ģertrudes 7—
— Natalie, Wirtsch., Alberta
— Nik., Vorst. d. XI. Poliz.-B Daugavgrīvas 5. Tel. 91152.
— Olga, Bruņinieku 12—45.
— Olga Laivu ielā 1—5.
— Olga, Rēznas 8—3.
— Olga, Kont., Elizabetes 9—35.
— Osk., Bmt., Vēja ielā 14—1.
— Osw., Ag., Alberta 2—2.
— Otto, Zögl. d. Seem.-Schul., zabetes 9—35.
— Paul, Lagerverw., Cēsu 2—24.
— Regina, Strick.-Werkst.-Inh., gu ielā 30.
— Rich., Kont., Marijas 50—38.
— Rob., Bmt., Brīvības 153—1
— Rob., Schloss., Daugavgrīvas ielā 18-b—12.
— Rud., Kfm., Dzirnavu 84—71.
— Sam., Verk., Gogoļa 13/17—
— Sender, Kfm., Dzirnavu 123—
— Sore, Hndlrn., Ģertrudes 90—
— Ursula, Ormaņu 31—3.
— Wera, Kass., Rēveles 26—9.
— Wilhelmine, Hausb., Vēja 14—
— Wold., Rechenf., Biešu 1—10.
— Zana, Kont., Kalnciema 33—1.
Steinart, Dore, m. Maskavas 25—
— Georg, Maler, Auernieku 2—3.
Steinat, Alfr., Kur., Priežu 2—
— Jak., Buchh., Priežu 2—3.
L. **Steinbach,** Kolonialw.-Handl., bija prosp. 10, Tel. 93985.

bach, Ludw., Kont., Dārza
lā 13—1.
., Assist. d. Hochsch., Visbijas
—6.
., Hsb., Visbijas 12.
phie, Lehrn., Pulkv. Brieža
lā 7—54.
aum, Aug., Bäcker, V. Jelgavas
lā 30/32—11.
arl, Ing., Avotu 54-a—7.
nta, Kont., Avotu 54-a—7.
nta, Kont., Bruņinieku 1.
elt, Irene, Geschäftsf., Kurma-
va 6—15.
phie, Hdlrn., Kurmanova 6—13.
erg, Abraham, Kfm., Lāčplēša
lā 62/66—46.
am, Stud., Kurmanova 10—25.
olph, Buchh., Lienes 25—23.
olph, Depotchef, Brīvības
lā 171—2.
olph, Sattl., Olgas 4—18.
ex., Eisendr., Baltāsmuižas
lā 6—1.
ex., Kondit., Stabu 46/48—68.
ex., Schriftsf., Avotu 29—1.
ph., Bmt., Švarcmuižas 10—8.
dr., Messer, Akas 6—4.
na, Hebamme, Bruņinieku
lā 73-b—34.
na, Schndrn., Kr. Barona
a 102—14.
nette, barmh. Schw., Brīvības
lā 86—16.
tonie, Korrekt., Elizabetes
a 20—10.
., Ag., Lienes 9—13.
mh., Olgas 4—15.
rtha, Hsb., Ventspils 17-b—1.
arlotte, Wirt., l. Aldaru 11—5.
r., Ind., Dzērbenes 4—1.
hrte, Palīdzības 12—11.
rothea, Schndrn., Krāmu 4—8.
g., Geschäftsf., Popova 3-a—34
., Bmt., Akmeņu 5—12.
., Landm., l. Lāču 18—21.
., Schloss., Artilerijas 50—5.
., Verk., Bruņinieku 27—84.
riede, Dw., Dārza 25—1.
sabeth, Brīvības 85—2.
sabeth, Buchh., Valdemāra
lā 62—12.
sabeth, Schndrn., Stabu 88—17.
se, Schndrn., Stabu 52-a—7.
a, Buchbind., Audēju 14—8.
ie, Kur., Andreja Pumpura
a 1—12.
ilie, Lehrn., Makšu 14—2.
ma, Schndrn., Kr. Barona
lā 102—14.
ika, Brīvības 35—7.
g., Sattl., Stabu 50—5.
a, Duntes 30—3.
edr., Drechsl., Stabu 52-a—7.
edr., Hsb., Bolderaa, Lielā
lā 33.
edr., Obertax., Alises 5—32.
edr., Schndr., Valmieras 45—42
tz, l. Lāču 20—4.
tz, Portier, l. Jēkaba 11—7.
org, Kr. Barona 80—62.
org, Abt.-Chef, Ģertrudes
lā 32—14.
org, Schrifts., Basteja bulvarī
10.
ete, Jura Alunana 6—3.
st., Bmt., Kr. Barona 109—79.
rmann, Valdemāra 27/29.
lene, Sadovņikova 8—2.
e, Hsb., Palangas 11—1.

— Irene, Kr. Barona 97—29.
— Jahn, Bmt., Daugavpils 74—3.
— Jahn, Bmt., Stabu 92—1.
— Jahn, Brieftr., Tulas 8—95.
— Jahn, Buchh., Dzirnavu 131—15.
— Jahn, Heiz., Tilta 6/8—20.
— Jahn, Maurer, Lienes 25—23.
— Jahn, Mont., l. Salas 8—12.
— Jahn Mus., Marijas 120—2.
— Jahn, Sattl., l. Grēcinieku 23—4.
— Schuhm., Matīsa 63—7.
— Jahn, Schuhm., Stabu 90—18.
— Jak., Bmt., Lāčplēša 14—3.
— Jak., Schndr., Rumpmuižas ielā 14—2.
— Jak., Schndr., Zvaigžņu 4—1.
— Jak., Stud., Lāčplēša 77/81—11.
— Joh., Dārzaugļu 8—39.
— Joh., Buchh., Dzirnavu 131—15.
— Joh., Buchh., Miera 41—5.
— Joh., Buchh., Stabu 92—1.
— Joh., Zimmerm., Spāres 10—1.
— Johanna, Lehrn., Lenču 2—21.
— Juris, Ing.-Techn., Ģertrudes ielā 32—14.
— Karl, Bmt., Laktas 2/4—19.
— Karl Fuhrm., Stabu 88—17.
— Karl, Kfm., Strēlnieku 13—2.
— Karl, Maurer, Rēveles 77—60.
— Karl, Schuhm., Valmieras 32—28.
— Katharina, Bolderaa, Lielā 33—1.
— Katharina, Schndrn., Tulas 8—95.
— Leontine, Verk., l. Grēcinieku ielā 23—4.
— Leon, Buchh., Ģertrudes 85—7.
— Lina, Schndrn., Matīsa 20—20.
— Lisa, Dārzaugļu 8—54.
— Lotte, m. Aluksnes 8—1.
— Ludw., Kfm., Pulkv. Brieža 3—9.
— Ludw., Müll., Duntes 48—9.
— Lydia, Buchh., Ģertrudes 85—7.
— M. A., Stetines 2.
— Marie, Matīsa 86-a—75.
— Marie, Stabu 88—17.
— Marie, Schndrn., l. Jēkaba 24—10
— Mart., Seem., Palīdzības 12—12.
— Martha, Kont., Dzirnavu 84—80.
— Mathilde, Hsverw., Laipu 5—5.
— Minna, Hndlrn., Kr. Barona ielā 109—99.
— Natalie, Lehrn., Brīvības 171—2.
— Olga, Ģertrudes 85—7.
— Osk., Künstl., Blaumaņa 11/13—15
— Otto, Buchh., Brīvības 103—28.
— Paul, Maur., Vidzemes šosejā 4/6—33.
— Pet., Brīvības 35—7.
— Pet., Bmt., Daugavpils 49—8.
— Pet., Buchh., Elizabetes 7—12.
— Pet., Wächter, Sējas 1—1.
— Rob., Masch., Talsu 9—26.
— Rob., Schloss., Kr. Barona 109—79
— Sophie, Wäsch., Vaļņu 14—5.
— Theod., Kond., Daugavpils 76-61
— Thoni, Valdemāra 23—13.
— Wally, Strick., Artilerijas 26—7.
— Wilh., Lagerverw., Stabu 29—37.
— Wilh., Stud., Bruņinieku 22—26.
— Willy, Buchh., Kazarmu 7—5.
— Willy, Kont., Lejas 14—14.
— Willy, Schndr., l. Monetu 7—6.
— Wold., Ventspils 17-b—1.
— Wold., Chauff., Ķīšezera 5—9.
— Wold., Stud., Matīsa 27—4.
Steinblum, Karl, Verk., Kurmanova ielā 14—9.
— Osw., Fuhrgeschäft, Matīsa 63—2.
— Rich., Ind., Blaumaņa 16/18—16.
— Wilhelmine, Rēveles 55—1.

Steinbock, Meilach, Kfm., Tērbatas ielā 26—5.
— Mendel, Brak., Avotu 29—14/15.
— Baffe, Verk., Avotu 29—14/15.
Steinbor, Emilie, Schndrn., Hospitāla 20-d—27.
Steinborn, Helene, Kont., Hospitāļa ielā 3—73.
— Johanna, Hospitāļa 3—73.
Steinbrecher, Emma, Kont., Brīvības ielā 54/56—19.
— Friedr., Kfm., Brīvības 11—2.
— Minna, Annehm., Daugavgrīvas ielā 34—6.
— Philipp, Kutsch., Daugavgrīvas ielā 34—6.
Steinbrecht, Theod., Korresp., l. Jaunavu 3—5/6.
Steinbricht, Marie, Hndlrn., l. Biskapu 1—2-b.
Steinbrik, Anna, Lāčplēša 53—28.
Steinbrük, Jak., Lehr., Matīsa ielā 40/42—29.
Steine, Erna, Bmtn., Matīsa 52—19.
— Rich., Stud., Brīvības 34/36—7.
Steiner, Friedr., Tischl., Reformatu ielā 14—7.
— Jul., Kfm., Stabu 105—1.
— Jul., Mont., Kalnciema 81—8.
Chr. Steinert, Bauunternehm. u. Holzbearbeitungsfabrik, Inh.: Alex. Steinert, Stabu 58. Tel. 91868.

H. Steinert
Fabrik für
Decimal-Waagen
und
Mechanische Werkstatt
Artilleriestrasse 3. Tel. 91819.

Herbert Steinert, G. IV., Mech.-Fabrik zur Anfertigung von Gewichten, Artilerijas 63, Tel. 91819.

Karl Chr. Steinert
Amts-Schlossermeister
Gertrudstr. 63, im eigenen Hause
Tel. 96290.
Bauschlosserei, Schmiede
Eisenkonstruktionswerkstätte

Karl Chr. Steinert, Metallbearbeitungswerkst., Ģertrudes 63.
Steinert, Alb., Graveur, Lāčplēša ielā 47—11.
— Alex., Bauuntern., Stabu 56—2.
— Alfons, Olivu 3-a—12.
— Alfr., Graveur, Lāčplēša 47—11.
— Alma, Kurs., Stabu 78—11.
— Anna, Bmt., Olivu 3-a—4.
— Anna, Hndlrn., Mārstaļu 14—6.
— Arth., Staatsbmt., Cēsu 23—49.
— Austra, Blumenbind., m. Piena ielā 6—1.
— Christine, Hebamme, Tērbatas ielā 4—19.
— Christoph, Stud., Stabu 56—2.
— Ella, Modist., Dzirnavu 6—14.
— Else, Bmt., Kalnciema 44—4.
— Erika, Stud., Stabu 56—2.
— Ernst, Schrifts., Pērnavas 27—101.
— Eugen, Kondit.-Inh., Ausekļa 7.

— Friedr., Avotu 13—8.
— Hans, Hsb., m. Piena 1—1.
— Heinr., Offiz., Valdemāra 30—1.
— Herb., Hsb., Artilerijas 3—40.
— Jahn, Brīvības 143—5.
— Joh., Mstr., Lapu 10—1.
— Josephine, Web., Baložu 24—1.
— K., Tērbatas 4.
— Karl, Amts-Schlossermstr., Ģertrudes 63—14. Tel. 96290.
— Karl, Mech., Olivu 3-a—4.
— Katherina, Kont., Stabu 58—1.
— Lydia, m. Piena 6—1.
— Lydia, Schndrn., m. Piena 6—1.
— Marie, Dw., Kapseļu 12—5.
— Mart., Wächter, Tērbatas 4—19.
— Nik., Hsb., Bolderaa Rožu 3.
— Pet., Tischl., Olivu 3-a—3.
— Wilh., Schloss., m. Piena 1—1.
Steinfas, Louise, Schndrn., Zaldātu ielā 8—3.
Steinfeld, Alex., Töpf., Matīsa 84—6.
Steinfeld, Ant., Tischl., l. Lubānas 19/21—2.
— Bernh., Goldschmd., Avotu 30—43
— Emilie, Wirtsch., Jāņu 14—4.
— Heinr., Zimmerm., Bolderaa, Viesnīcas 36—4.
— Karl, Dw., l. Smilšu 22—10.
— Karl, Wächt., Marijas 136—36.
— Katharine, Artileriias 8—35.
— Lucie, Wirt., Pērses 14—6.
— Margot, Ādmiņu 6—20.
— Olga, Matīsa 80—34.
— Samuel, Kfm., Elijas 7—5.
— Wilh., Dw., Kr. Barona 104—3.
Steingard, Aron, Schloss., Vitebskas ielā 1—1.
— Glika, Schndrn., Vitebskas 1—1.
— Jak., Uhrm., Dzirnavu 34-a—10.
— Simeon, Fleisch., Vitebskas 1—1.
— Henja Avotu 7—3.
Steingölter Helene, Šņūņu 17—6.
Steingold, Eva, Bruņinieku 64—10.
— Israel, Rāts laukumā 3—2.
— Jahn, Kfm., Ventspils 4—42.
— Jahn, Kfm., Ventspils 4—46/48.
— Karl, Bäck., Jaunpils 4—1.
— M., Rāts laukumā 3—2. Tel. 93217
— Mont., Schuhm., m. Bišu 1—1.
— Minna, Hutm., Rāts lauk. 3—2.
Steinhard, Al-dra, Lehrn., Stabu ielā 49-a—1.
— Arnold, Arzt, Slokas 11—1.
— Moses, Goldschmiede, Avotu 5—9.
— Vera, Bmt., Stabu 49-a—1.
— Wold., Portier, l. Palisādu 29—6.
Steinhardt, Karl, Buchh., Kazarmu ielā 2—12.
— Lucie, Kont., Valguma 4—2.
— Olga, Schausp., Karlines 32—6.
— Werner, Buchh., Dzirnavu 3—6.
Steinhart, Liesette, Hsb., Nurmuižas ielā 13.
Steinhauss, Stanisl., Kont., Pulkveža Brieža 13—1.

Alexander Steinits, Riga

Mechanische Dampf-Wäscherei, Chemische Wasch-Anstalt und Dampf-Färberei.

Unübertrefflich schöne Glanzwäsche

Valdemāra ielā 17. Fernruf 90852.

Magazine: Valdemāra ielā 28, Fernruf 92513, gr. Königstr. 14. Fernruf 20309.

Steinhof, Waldonis, Buchh., Kr. Barona 14—10.
Alexander Steinit, Waschanstalt, Valdemāra 17. Tel. 90852.
Steinit, Alex., Ind., Hanzas 4—44.
— Karl, Tischl., Krāmu 4—7.
— Nathalie, Kr. Barona 72—8.
Steinits, Vict., Schausp., Kr. Barona ielā 80—45.
Gerson Steinmann, Fleisch, Antonijas 13, Tel. 97779, Dzirnavu 7—3.
Steinmann, Agnese, Schndrn., Avotu ielā 43—10.
— Annette, Lāčplēša 59—50.
— Aug., Mech.; Stabu 66—2.
— Chaja, Phot., Avotu 16—1.
— Christ., Hsb., Kr. Barona 102—3.
— Gerson, Fleisch., Dzirnavu 7—3.
— Heinr., Bmt., Valdemāra 64-b—10
— Herb., Stud., Kr. Barona 102—3.
— Jak., Buchf., Tērbatas 26—7.
— Jak., Uhrm., Marijas 125—17-a.
— Theod., Dw., Mārstaļu 1—6.
— Wilma, Stud., Kr. Barona 102—3.
Steinmüller, Edg., Lehrl., Kundsingsholm, VI. Querlin. 2—1.
— Erich, Handw., Kundsingsholm, VI. Querlin. 2—1.
— Gust., Hsb., Kundsingsholm, VI. Querlin. 2.
— Hugo, Mstr., Mārupes 4—14.
Steinrehder, Ludw., Aufs., Zvaigžņu ielā 22—10.
Steinwald, Ottilie, Rēveles 94—23.
— Paul, Schrifts., Rēveles 94—23.
— Pauline, Lehrn., Rēveles 94—23.
F. Steinweiss, L. Budujatzky u. Co., Import-Export, Zuker, Inh.: Friedman Steinweiss, Leiba Budujatzky, Salman Steinweiss, Smilšu 15—15. Tel. 22084/95776.
J. Steinweiss, M. Esner, u. Co., Borsten bearb., Inh.: Jankel Steinweiss, Morduch Esner u. Salman Peskin, Lāčplēša 112-a—18. Tel. 91113.
Steinweiss, Friedman, Kfm., l. Smilšu 15—11.
— Jachna, Kont., Gogoļa 8/10—3.
— Jank., Gogoļa 8/10—3.
— S., Zirgu 23.
— Salamann, Mitinh. d. F-a Stein weiss Dzirnavu 43—4.
— Sora, Kont., Gogoļa 8/10—3.
Stekel, Dore, Krāsotāju 27—48.
Stekenhof, Lina, Schndrn., Ģertrudes ielā 43—28.
Stekerhof, Elisabeth, Schndrn., Mūksalas 15/19—24.
— Jahn, Apoth.-Inh., Brīvības 28—8.
— Ludmilla, Phot., Mūksalas ielā 15/19—24.
— Ottilie, Bmtn., l. Bezdelīgu 1—2-c.
Stekert, Anna, Ērgļu 6—5.
Stekis, Alx., Kriegsm., Matīsa ielā 49—18.
— Jahn, Fuhrm., Marijas 108—15.
— Karl, Offiz., Blaumaņa 26—20.
— Marie, Hdlrn., Bruņinieku 82—2.
— Marie, Hdlrn., Gogoļa 4/6—21.
— Pet., Marijas 108—14.
Steklow, Aron, Schrifts., Raiņa bulvarī 23—9.
— Boruch, Tischl., Dagdas 3—12.
— Jak., Bmt., Merķeļa 11—5.
— Leiba, Fabrik., Merķeļa 11—5.
Stekols, Schmuel, Kfm., Merķeļa ielā 6—8.
Stekolschikow, Pelagea, Brīvības ielā 33—28.

Stekut, Ambr., Kutscher, Jelga
sejā 78—1.
Stelberg, Adolf, Bmt., Lazare
ielā 2/4—28.
— Karl, Advokat, .Rēveles 96
— Wold., Lehr., Karlines 1-b
Stelf, Alex., Techn., m. Bišu
— Theod., Maurer, m. Bišu 3
— Wold., Bmt., l. Maskava
15/17—12.
Rig. Holzindustrie A./G. „S
G. III., Sägemühle, Glied.
walt.: J. Fedorowitz, M.
howsky u. S. Blieden, Ae
tauerstr. 12, Tel. 95600,
kont.: Basteja bulv. 9-a,
22009/92003.
„Stella“, Farbenhandl., Avot
Tel. 94310.
„Stella“, Kerzenfabrik Ed. Ja
Kr. Barona 63.
„Stella“, Metall- u. Eiseng
Inh. Paffrath u. Lagevicz,
tāju 8/10. Tel. 96727.
Steller, Jahn, Goldschmd., m.
ielā 9—21.
Stelling, Nik., Bmt., l. Jēkaba
Stellmacher, Anna, Ausekla 5
— Dora, Hsbn., m. Kandava
— Gust., Buchh., Ģipsa 4-a
— Helga, Kont., Ausekla 5
— Schndrn., Matīsa 91—8-a.
— Jahn, Lehr., Lāčplēša 62
— Jul., Masch., Alt-Mühlgrabe
grāvja 4—1.
— Karl, Bmt., Dzirnavu 84—6
— Katharine, Bmtn., l. Lāču
— Lilly, Strick., Ģertrudes 1
— Leontine, Maschschr., Ģipsa
— Nik., Bahnarb., Kalnciema
122—6/7.
— Osk., Bmt., Andreia Pum
ielā 2—8.
— Paul, Matīsa 91—8-a.
— Paul, Stud., Bruņinieku 61
— Siegrid, Kont., Auseklā 5
Stellwach, Karl, Heizer, Lau
— Vict., Schuhm., Lauvas 1
Stelm, Anna, Schndrn., Avotu
Stelmachow, Egor, Hsb., V
šos. 98—6.
Stelmatschenok, Konstanze, T
va 21-a—11.
H. E. Stelp, Rigaer chem.
Laboratorium, Smilšu 26.
23487/91710.
Hugo E. Stelp, Agentur,
masch., Bīskapa 5.
Stelp, Aug., Schuhm., Alt-M
ben, IV. Lin. 71—1.
— Dora, Hndlrn., Stabu 67
— Eug., Agentur u. Kommiss
ielā 2—21. Tel. 22388/909
— Fritz, Hsb., Bolderaa, Ba
— Hans, Hsb., Bolderaa,
ielā 13.
— Jahn, Hsb., Bolderaa, Pa
ielā 7—1.
— Karl, Fris., Daugavpils 20
— Karl, Hsb., Zaldātu 11—
— Karl, Verk., Daugavpils
— Karoline, Dzirnavu 67—1
— Lilly, Daugavpils 20—7.
— Marie, Hsb., Bolderaa, Pa
— Natalie, Hsb., l. Maskavas
— Wilh., Tischl., Avotu 52
— Wold., Maurer, Zaldātu 1
Stelpe, Ed., Klempn., Stabu
Stelu, Hugo, Kfm., Klostera
Stelz, Al-dra, Wirt., Ģertrud

Else, Schreyenbusch, III. Querlin. 17—6.
mbach, Amalie, Dārza 13—1.
mberg, Alex., Verk., Valmieras elā 30—10.
mbursky, Karl, Eisendr., Augustines 4—1.
mets, Katharina, Hsb., Bolderaa, Elizabetes 28.
mmer, Betty, Schndrn., Lāčplēša elā 62/66—8.
Ernst, Schuhm., Uniona 61—6.
Fritz, Stellm., l. Maskavas 25—1.
Irene, Bmtn., Lāčplēša 50—7.
Julie, Hsb., Kundsingsholm, VIII. Querl. 7.
mpel, Alice, l. Lāču 18—6.
Leo, Gutsverw., Raiņa bulv. 5—1.
Wanda, Zeichn., Mārstaļu 2/4—5.
mpf, Jahn, Kelln., Ērgļu 12—71.
olf **Stempkowsky,** Herstell. v. Fruchtw. u. Essig, Sadovņikova elā 39. Tel. 98928.
mpkowsky, Adolph, Sadovņikova elā 39—7.
mplin, Ferd., m. Palisādu 4—2.
Marianne, l. Maskavas 94/96—1.
n, Marie, Wäsch. Pionieru 5—4.
nberg, Hans, l. Piena 11—3.
nburg, Alex., Tischl., Vidzemes šos. 4/6—13.
nder, Arnold, Bäcker, Ģertrudes elā 133—22.
Auguste, Hdlrn., Kr. Barona elā 80—26.
Bula, Zunahtm., Rēveles 57-a—4.
Chaim, Geschäftsf. d. A./Ges. Moritz Feitelberg, Lazaretes 3—7.
Edith, Kont., Alberta 3—6.
Emil, Bmt., Bruņinieku 78—5.
Ernst, Tischl., Schreyenbusch, II. Lin. 13—16.
Hirsch, Schndr., Blaumaņa 5—7.
tzik, Zunahtm., Lāčplēša 23—12.
Jahn, Schloss., Lāčplēša 102—4.
Jahn, Vorst., Aleksandra vārtu st.
Jak., Stud., Alberta 8—1.
Joh., Bahnbmt., Alexanderforte, Stat.-Geb. Tel. 96207.
Leiser, Zuschndr., Rēveles 57-a—4
Leon, Bmt., Blaumaņa 5—7.
Marie, Schndrn., Baltāsmuižas elā 6—1.
Marie, Strick., Lāčplēša 102—4.
Max, Ag., Jura Alunana 4—5.
Maximiliam, Pred. u. Lehr., Antonijas 16-a—14.
Mich., Schweiz., V. Jelgavas ielā 24—5.
O., Arzt., Skolas 5. Tel. 96591.
Olga, Stud., Brīvības 100—15.
Osk., Munit.-Inspekt., Bruņinieku elā 50—5.
Rob., Buch., Noliktavas 5—7.
Rosalie, Schndrn., Marijas 80—4.
W., Bmtn., Ģertrudes 103—21.
Vict., Postbmt., Ģertrudes 67—8.
dzeneek, Alide, Hsb., l. Maskavas 182—1.
Eleonore, Kr. Barona 133—8.
Rob., Elektro-Mech., l. Maskavas elā 182—1.
nga, Jak., Tischl., Avotu 62—77.
nge, Elsa, Bauskas 1—3.
Fritz, Kfm., Bauskas 1—3.
Lucie, Kont., Valguma 15/17—30.
Vikt., Bmt., Ernestines 2—6.
ngel, Lazaretes 6/8.
Alma, Schndrn., Ventspils 8—12.
Anna, Hdlrn., Lāčplēša 18—18.

— Art., Buchh., Kuldīgas 24—1.
— Christ., Verk., Matīsa 17—4.
— Elsa, Bibl., Lāčplēša 18—18.
— Else, Aspazijas bulv. 8—5.
— Eva, Dw., Valguma 31-a—5.
— Hans, Wächt., Torņakalna preču parkā.
— Jahn, Blaumaņa 9—11.
— Jahn, Zimmerm., Ventspils 8—12.
— Karl, Fleisch., Rēveles 40—26.
— Lilly, Schausp., Elizabetes 75—8.
— Lisette, Stud., Marijas 109—19.
— Mathilde, Kont., Rēveles 88—39.
— Melanie, Mārupes 3-a—19.
— Milda, Säng., Blaumaņa 9—11.
— Olga, Kont., Dzirnavu 115—3.
— Theod., Schneidermstr., Inh. d. F-a Theod. Stengel, Ķēniņu 18.
— Theod., Schneiderwerkst., l. Ķēniņu 18—5.
— Wold., Fuhrm., Marijas 105—4.
Stengelmann, Al-dra, Schndrn., Popova 3-a—137.
— Caspar, Schuhm., Popova 3-a—137
Stengis, Jak., Kur.,Andreja Pumpura ielā 1—11-a.
Stengrewitz, Gottfried, Bmt., Hospitāļa 15—9.
Stenhusen, Sophie, Slokas 75—1.
Stenkewid, Osw., Schmied, Ģimnastikas 30—4.
Stenkewitsch, Otto, Mech., m. Nometņu 69—13.
Stenzel, Arth., mech.-Werkst., Palīdzības 13—11.
— Leopold, Stud., Palīdzības 13—20.
— Willy, Koch, Palīdzības 13—20.
Stenzler, Emma, Kass., Matīsa 74—3.
— Janno, Verk., Matīsa 74—3.
Stenzlau, Minna, Schndrn., Zvaigžņu ielā 8—5.
— Step, Jul., Sattl., l. Lubānas ielā 31—10.
Stepanow, Adelheide, l. Bišu 17—28.
— Alex., Lehrl., Marijas 4—8.
— Alexis, Kond., Pionieru 9—50.
— Anastasie, Kont., Kr. Barona ielā 80—7.
— Andr., Buchh., Ģertrudes 99—62.
— Anna, Hndlrn., Pēterbaznīcas laukumā 13—9.
— Awerjahn, Zimmerm., Šarlotes ielā 48—12.
— Elfriede, Spinn., Schreyenbusch, II. Lin. 18-a—3.
— Elvire, Buchh., Valdemāra 60—12.
— Eugenie, Nonne, Kr. Barona 126.
— Foma, Kont., Tulas 5—36.
— Gregor, Tischl., l. Maskavas ielā 132—21.
— Helene, Verk., Daugavpils 6—2.
— Ida, Karlines 33—1.
— Isot, Feldsch., Gaņibu d. 4—2.
— Jahn, Schloss., Brīvības 107—9.
— Jevdokia, m. Kalnu 20—8.
— Julie, Rēveles 2/4—13.
— Kalina, Heiz., Ezera 17—15.
— Magdalene, Pfl., Jelgavas šosejā 23/25—51.
— Makar, Tischl., Jēkabpils 14—4.
— Margarethe, Spinn., Schreyenbusch II. Lin. 18-a—3.
— Martha, Vitebskas 39—14.
— Mich., Brīvības 114—1.
— Natalie, Bruņinieku 75-b—17.
— Nic., Kfm., Grēcinieku 21—3.
— Olga, Krankenpfleg., Schreyenbusch, II. Lin. 18-a—3.
— Osk., Kelln., Kr. Barona 2—10.
— Polinaria, Schndrn., Katoļu 30—30.

— Rich., Mal., Schreyenbusch, II. Lin. 18-a—3.
— Selma, Zvaigžņu 2—60.
— Serg., Holzbrak., Baltāsmuižas ielā 8-a—4.
— Serg., Schndr., Katoļu 48/50—41
— Sergius, Schuhm., Zvaigžņu 2—60.
— Theod., Tischl., Daugavpils ielā 15—3.
— Teofan, Schuhm., Garā 13-d—2.
Stepanowitsch, Alex., Ausekļa 4—20.
— Ed., Verk., Katoļu 48/50—18.
— Helena, Trijādības 30—4.
— Helene, Hdlrn., Raudas 18—2.
— Iwan, Schloss., Ģertrudes 115—54.
— Jahn, Lagerverw., Lenču 2—44.
— Lucie, Schndr., Ērglu 3-a—44.
— Wilh., Zimmerm., l. Maskavas ielā 69—42.
Arthur Stepat, Schlosserei, Ģertrudes ielā 30.
Stepat, Arth., Schloss., Stabu 45—27.
— Arv., Schloss., Tērbatas 18—12.
Stepe, Alb., Techn., Laboratorijas ielā 25—29.
— Elfriede, Stud., Schreyenbusch, II. Lin. 18—5.
— Elsa, Schndrn., Schreyenbusch, II. Lin. 18—5.
— Ernst, Bmt, Bmt., Meža 4-a—33.
— Marie, Rēveles 35—34.
— Martha, Schndrn., Marijas 65—7.
— Vera, Lehrn., Rēveles 35—34.
Stepeitis, Thekla, Marijas 83/85—34.
Stepermanis, Margen, Stud., Gogoļa 13/17—7.
Stepermann, Moritz, Stud., Ausekļa ielā 1—4.
Michel Stephany, Herst. v. Schmandkonfekt unter den Bezeichnung „Latvija", Šoneru 7.
Stephany, Alb., Hslehr., Vilandes ielā 2-a—6.
Stephang, Herm., Kfm., Kalnciema ielā 12-a—6.
Stephany, Else, Kont., Ropažu 65—11
— Herm., Kont., Dzirnavu 4—10.
— Karl, Bmt., Tapešu 8—3.
— Klara, Geschäftsf., Tapešu 8—3.
— Klara, Kont., Slokas 9—4.
— Liese, Verk., l. Nometņu 33—1.
— Maximilian, Pastor, Vilandes ielā 8—11.
— Mich., Kont., l. Nometņu 33—1.
— Robert, Tapez., Vārnu 4—44.
Stephens, Brothers, Agentur, Inhaber: Arthur-Gordon u. Eduard John Stephens, Vaļņu 2—30. Tel. 23276, 92595.
Stephens, Arth.-Gordon, Mitinh. d. F-ma Stephens Brothers, Vaļņu ielā 2—30.
— Ed.-John, Mitinh. d. F-a Stephens Brothers, Vaļņu 2—30.
Stepin, Christ, Kfm., Kr. Barona 112—10.
— Emilie, Strick., Gaujas 5—24.
— Ernst, Bmt., Lāčplēša 26—7.
— Fritz, Kr. Barona 112—10.
— Jahn, Zimmerm., Dārtas 42—53.
Stepinsch, Ed., Stud., Dzirnavu 46—4
Stepis, Michaline, l. Kandavas ielā 11/13—8.
Stepits. Ernst, Kont., Talsu 9—19.
— Gust., Kont., Talsu 9—19.
Stepkan-Strot, Ant., Fuhrm., Dzērvju ielā 8—3.
Stepp, Jahn, Kont., Tilta 12—67.
Steppe, Alfons, Stud., Kr. Barona ielā 54—10.

— Alvine, Musik., Lāčplēša 18—8.
— Ella, barmh. Schw., Bruņinieku 5.
— Emma, Lāčplēša 18—8.
— Hugo, Prokur., l. Ķēniņu 32—20.
— Jahn, Schuhm., Stabu 91—21.
— Joh., Mech., Kr. Barona 54—10.
— Karl, l. Lāču 17—8.
— Karl, Schriftf., Elizabetes 27—9.
— Mart., Buchh., Audēju 14—5.
— Selma, Bmt., Schreyenbusch, II. Lin. 18—5.
— Wold., Kfm., l. Lāču 3—4.
— Wollrad, Stud., Brīvības 86—24.
Johann Steppermann, Tapeziererw., Andr. Pumpura 5. Tel. 20074.
Steppermann, Marie, Schndrn., Valdemāra 8—15.
— Auguste, Lehrn., Bruņinieku ielā 22—23.
Steppin, Jak., Kfm., Lienes 14-a—2.
Stepsohn, Karl, Schuhm., Kurmanova ielā 20-a—21.
Steptschenko, Gabriel, Dw., l. Kalnu ielā 56—20.
Steptschitsch, Franz, Schuhm., m. Altonavas 20—3.
Stere, Jūle, Schndrn., Ģertrudes 89—39.
Steren, Rahel, Hsb., Brīvības 10—1.
Sterkus, Bertha, Verk., Dzirnavu ielā 103—20.
— Marie, Dw., Dzirnavu 103—20.
Sterlin, Wally, Kont., Brīvības 96—8.
Sterling, Emilie, Marijas 103—25.
— Emma, Marijas 103—25.
— Heinr., Schloss., Tērbatas 97—15.
— Julianna, Brīvības 108—11.
— Ludw., Bmt., Ält-Mühlgraben, II. Lin. 45—1.
— Ludw., Lomb.-Bmt., Ält-Mühlgraben, Natalijas 4.
— Pauline, Hebamme, Brīvības 96. Tel. 96342.
— Willy, Bildh., Marijas 103—25.
Stermin, Grig., Kfm., Avotu ielā 46/48—12.
Salmann Stern und Leiba Meilach, Wolle, Baumwolle und Strickw., Strickerei, Grēcinieku 26. Tel. 23402/93213, Marijas 2. Tel. 95280
Stern, Abr., Hsb., Patvērsmes 8-a.
— Adam, Schuhm., Kr. Barona ielā 52—9.
— Alfr., Kondukt., Artilerijas 64—27
— Alice, Schndrn., Matīsa 93—4.
— Alma, Brīvības 37/39—68.
— Alma, Geschäftsf., Tērbatas ielā 65—7-a.
— Anna, Daugavpils 47—20.
— Stud., Karlines 17—35.
— Arth., Kurpnieku 4—2.
— Aug., Schuhm., Karlines 17—35.
— Bertha, Lehrn., Antonijas 10—2.
— Christ., Sattl., Rēveles 83—49.
— Christian, Stellm., Valdemāra ielā 41—12.
— Elisabeth, Red., Vilandes 8—4.
— Erika, Bmtn., Rēveles 41/43—46.
— Ernst, Kass., m. Altonavas 10—3.
— Fritz, Hsb., Biķernieku 47—6.
— Fritz, Schuhmacherwerkst., Kr. Barona 52—9.
— Ida, Zahnärztin, Dzirnavu ielā 87/89—11.
— Stern, Jahn, Bmt., Aspazijas bulvarī 8—5.
— Joh., Schuhm., Tilta 9—9.
— Julie, Plätt., Hospitāļa 43/45—5.
— Justine, Blaumaņa 31—17.
— Karl, Bibliot., Vilandes 8—4.
— Karoline, Kfm., Rēveles 41/43—46
— Nik., Reformatu 12.
— Osk., Buchh., Balastd. 30/28—4.
— Osw., Prok. d. F-a J. J. Schiglewitsch, Nometņu 21—4.
— Paul, Stud., Marijas 63—21.
— Paul, Zeichn., Tērbatas 65—7-a.
— Pet., Kur., Brīvības 37/39—68.
— Rich., Zeichn., Tērbatas 65—7-a.
— Rob., Lehr., Blaumaņa 31—10.
— Salomon, Kfm., Blaumaņa 12—39.
— Schanno, Bürovorst., Parka ielā 1-a—1.
— Theod., Obarbuchh., Lapu 15—4.
— Wally, Kass., Balastd. 30/28—4.
— Wold., Bmt., Kurpnieka 4—2.
Sternberg, Alfr., Schuhm., Stabu ielā 35—15.
— Alice, Friseuse, Rūpniecības ielā 1-a—16.
— Alide Kass., Lāčplēša 62/66—65.
— Aliede, Kont., Marijas 44—3.
— Anna, Kont., Raiņa bulv. 2—7.
— Didsch, Schndr., Artilerijas ielā 52—4.
— Elisabeth, barmh. Schw., Miera 3.
— Ernst, Bäcker, Talsu 12—50.
— Heinr., Fris., Brīvības 19—1.
— Helene, Schndrn., Hospitāļa ielā 22—72.
— Jahn, Eisendr., Brīvības 113—82
— Joh., Bmt., Popova 3-a—25.
— Joh., Kurier, Rūpniecības 1-a—16.
— Konst., Feuerw., Turgeņeva 5—3.
— Late, Hebamme, Brīvības 176—4.
— Marie, Kont., Brīvības 19—1.
— Rob., Müller, Stabu 2—1.
— Vera, Brīvības 186—12.
— Wilhelmine, Kont., Brīvības 19—1.
Sterndock, Marie, Stud., Elizabetes ielā 3—12.
Sterne, Trinia, Bmtn. Bruņinieku ielā 71—29.
Sternheim, Joh., Mech., Lejas 5—35.
Sternin, Hirsch, Schndr., Dagdas ielā 3—26.
— Leiba, Kfm., Stabu 64—2.
Steromann, Daina, Stud., Kr. Barona ielā 7/9—6.
Sterpowsky, Stanisl., Fuhrm., Hospitāļa 19—8.
Sterste, Hugo, Biblioth., Trijādības ielā 28—5.
Sterwen, Alma, m. Nometņu 9—16.
— Emilie, Lehrn., m. Nometņu 9—16
— Karl, m. Nometņu 9—16.
— Marie, Hdlrn., m. Nometņu 9—16.
Stessel, Jahn, Schndr., Tērbatas ielā 33/35—6.
— Karl, Schneiderwerkst., Dzirnavu ielā 71. Tel. 96194.
Stesser, Karl, Zvanu 9—5.
Stessinger, Iwan, Techn., Parka ielā 1-a—11.
Stette, Jahn, Kont., Matīsa 141—2.
Stettner, Anna, Schausp., Skolas ielā 11—3.
Steuer-Departement, Pils ielā 13/15. Tel. 20961.
Steuerverwaltung, Ķēniņu ielā 5. Tel. 94759.
Stewer, Olga, Rēveles 45—8.
Steyer, Wally, barmh. Schw., Pulkv. Brieža 9—11.
Stibing, Rosalie, Handarb., Brīvības ielā 31—12.
Stich, Alex., Wächt., Krasta 10—7.
Stiebel, Adeline, Verk., Stabu 77—26
— Pet., Wächter, Valmieras 39—31.
— Wold., Masch.-Mstr., Valmie
ielā 39—31.
Stiebenhauss, Jos., Merķeļa 12
— Regina, Hsb., Merķeļa 12—
Stiebrin, Karl, Tischl., Artilerij
52—2.
— Waldemār, Kapellm. d. 6. Infant.-Regim., Lāčplēša 53.
Stiebris, Marie, Strick., Popov
3-a—142-a.

ERNST STIEDA Vecpilsetā N
Tel. 22688/92188.

Ernst Stieda, Agentur u. Kom
Farben u. Chemikalien, Vecp
9. Tel. 22688/92188.

Wohnungs-Anzeiger
Hermn Stieda
Marstallstr. 24. Tel. 2086

Herm. Stieda, Agentur, Kommi
Import u. Versicherung, Bau
rialien, Chemikalien u. Kolon
Mārstaļu 24—4. Tel. 20861.
Stieda, Amalie, Marstaļu 24—7.
— Bruno, Dr. med., Valdemār
ielā 23—11.
— Christian, Chem., Ezera 4—
— Elmire, Lehrn., Jura Allunān
ielā 9—6.
— Ernst., Inh. d. F-a Ernst
Jura Allunāna 9—6.
— Herm., Inh. d. F-a Herm.
Mārstaļu 24—5, Tel. 20861.
— Johanna, Mārstaļu 24—9-a.
Stiege, Arth., Lokomotivführ.,
navu 3—9.
— Georg, Bmt., Alberta 7—6.
Stiegemann, Elsa, Schndrn.,
ielā 4—30.
— Emma, Ogļu 4—30.
— Joh., Bmt., m. Kaleju 19—
— Nora, Schndrn., Ogļu 4—3
Stieglitz“sches Artell d. verant
Angestellten, Baznīcas 35,
95063.
Stielbach, Alice, Stud. Skolas 14
Aug., Leit. d. F-a „Techno
Skolas 14—23.
— Benno, Provis., Ģertrudes
— Herm., Ģertrudes 6—2.
— Max, Mitinh. d. F-a Herzbe
Co., Skolas 14—23.
Stier, Emma, Labor., Stabu 70—
Stiere, Aug., Mstr., Kurmanova
Stiers, Antonie, Schndrn., m. Pa
ielā 2-a—15.
Stiff, Andr., Techn., Baznīcas 3
Stift, Karl, Geschäftsf., Ģertru
ielā 54—7.
Stiga, Christoph, Elektromont., Pērnavas 29—96.
Stigis, Alfr., Buchdr., Katoļu ielā 48/50—4.
— Jahn, Schrifts., l. Maskavas ielā 76—29.
— Karl, Kfm., l. Palisādu 35—
- Paul, Fuhrm., Katoļu 48/50—
Stiglitz, Ed., Brīvības 92—23.
— Karl, Bäcker, Bruņinieku 11
— Rob., Bmt., Brīvības 122—6
Stigun, Alex., Jēzusbaznīcas 21
Stihga, Alb., Schloss., Katoļu ielā 48/50—10.
A. Stihpneek, Manuf.- u. Gal
Gesch., Kr. Barona 66/68.

Stihpneek, Restauration, Ģertrudes elā 81, Tel. 95421.
pneek, Ed., Tischl., Lauku 6—21.
Emma, Strick., Martas 3—1.
Fritz, Tischl., Brīvības 192—11.
an, Samuel, Stud., Bruņinieku elā 27—49.
Sab. „Stikls", A.-G. „Stikls". H. II., Glas, Präses u. disp. Dir.: A. Perlbačh, Glieder d. Verwalt.: O. Schkipsna u. K. Maurin, l. Jēkaba 16, Tel 21039, Tel.-Adr.: Stikls, Riga.
Pet., Hsb., Ropažu 63—1.
a, Alex., Uhrm., Katoļu 33—33.
Sophie, Elijas 9—6.
e, Arn., Stud., Rūpniecības elā 1-c—18.
Dav., Kass., Skolas 29—9.
Karl, Techn., Zvaigžņu 27—42.
Andr., Schloss., Artilerijas elā 35—7.
Edda, Artilerijas 35—7.
bach, Max, Mitinh. d. Firma Wald. G. Herzberg, u. Co., Skolas elā 14—23.
e, Christoph, Schrifts., Miera elā 6—9.
Hermine, Kont., Lāčplēša 104—6.
er, Alfr., Ausēkļa 6-a.—
er, Alfr., Inh. d. Waschanstalt „Alba", Ernestines 7. Tel. 97989.
Lisa, Schndrn., Stabu 65—14.
ger, Anna, Stütze, Ģertrudes elā 3—21.
Eugenie, Wirt., Ģertrudes 3—21.
Helene, Stütze, Ģertrudes 3—21.
Irene, Stenotyp., Ģertrudes 3—21.
Mathilde, Lehrn., Ģertrudes 3—21.
Wolfg., Kont., Lazaretes 6/8—8.
s, Ludw., Bmt., Stabu 87—45.
we, Edg., Postbmt.. Trijādibas elā 12—4.
Rich., Staatsbmt., Mārupes elā 3-b—24.
nn, Lydia, Tänz., Avotu 69—31.
mmer, Christ., Fleisch., Ģimnastikas 22-a—1.
Otto, Kfm., Zvaigžņu 13—9.
pul, Karoline, Dw., Kalnciema elā 103—1.
der, Rob., Postbmt., Matīsa elā 89-b—33.
kat, Jahn, Schndr., Brīvības 3—5.
Jahn, Schndr., Ģertrudes 48—11.
Katharine, Wirtsch., Bruņinieku elā 115—45.
Marie, Schndrn., Stabu 30—9.
tin, Katharina, Schndrn., Duntes elā 48—3.
rin, Ant., Brīvības 174—58.
neek, Ant., Kfm. Kr. Barona elā 66/68—1.
Aug., Ernestines 1—6.
Marie, Lehrn., Ģertrudes 90—38.
Smuidra, Marijas 56/58—5.
Theod., Mech., Rumpmuižas elā 20—15.
rais, Alex., Prokureur, Antonijas elā 14—13.
Alexei, Offiz., Bolderaa, Fīlipa elā 3—1.
Auguste, Schndrn., Bruņinieku elā 98—8.
Jahn, Lehr., Raiņa b. 8—1.
Lydia, Miera 17-a—10.
Ljubow, Rechtsanw.; Antonijas elā 14—13.
Pawel, Stud., Miera 17-a—10.
Sergei, Landmess., Miera 17-a—10.
— Wlad., Stud., Miera 17-a—10.
Stiprineek, Fritz, Dw., Marijas ielā 125—28.
— Jahn, Bmt., Bruņinieku 42—3.
Stira, Jul., Poliz., Dīķu 21—7.
— Marie, Hdlrn., Matīsa 20—21.
Stires, Naum, Verk., Stabu 61—35.
Stirff, Adolph, Kont., Dārtas 4—4.
Stirke, Karl, Fisch., Līves 14.—
Stirks, Ernst, Hafenpol., m. Nometņu ielā 5—15.
Stirksche, Julie, m. Nometņu 5—63.
Stirkschis, Fritz, Eisenb., Skolas ielā 27—10.
Stirma, Alex., Tischl., Annasmuižas ielā, II. lin. 6.—
Stirma, Emma, Teleph., Cēsu ielā 43—59.
— Ida, Krāsotāju 2—7/8.
— Ida, Fris., Lauku 8—6.
— Jennij, Schndrn., Cēsu 43—60.
— Nik., Dw., Lauku 2—7/8.
Stirna, Alide, Schndrn., Avotu 59—55.
— Alwina, Dw., 28—10.
— Dav., Eisenb., Popova 1—1.
— Ernst, Kont., m. Lāču 1—8.
— Gust., Expr., Lauku 3—6.
— Jahn, Mauer, Matīsa 52—27.
— Karl, Maler, Kalnciema 59—5.
— Karoline, Schndrn., Ormaņu 3—7.
— Pet., Dw., Kungu 28—10.
— Pet., Hsb., Palmu 8—1.
— Trinija. Bmtn., Bruņinieku 71—29.
Stirne, Alb., Bmt., m. Piena 8—11.
— Ernst, Lehrl., Elizabetes 9—5.
— Lena, Dw., Brīvības 174—29.
— Marie, Schndrn., Klijānu 5—53.
Stirnin, Juris, Steinh., Bruņinieku ielā 36—16.
— Mart., Hsb., Ziemeļu 6.—
Stitšchinskaj, Gust., Bäck., Marijas ielā 117—51.
Stitschinsky, Josepha, Ģertrudes ielā 74—28.
Stitzinsky, Hedwig, Bmtn., Citadeles ielā 2—6.
— Helene, Citadeles 2—6.
— Werner, Stud., Palasta 2—4.
Stiwin, Donat, Pharm., Patversmes ielā 22—55.
Stiwmeus, Alex., m, Palisādu 4—2.
Stizinsky, Jos., Kn., Matīsa 139—4.
Stobbe, Alfons, Bürobmt., Strēlnieku ielā 15—15.
Stobbe, Alfr., Kfm., l. Altonavas ielā 9—1.
— Erich, Kont., l. Altonavas 9—1.
— Ernst, Bmt., Rātslaukumā 3—3.
— Heinr., Bmt., l. Bīskapu 8—2-a.
— Karoline, Kont., Pulkv. Brieža ielā 4—4.
— Max, Bmt., Strēlnieku 15—15.
— Waleska, Kont., Rātslaukumā 3—3.
Stober, Anna, Hsb., Kundsingsholm. III. Lin., 21.
— Anna, Krkpfleg., Kundsingsholm, I. Lin., 24—1.
— Hertha, Kont., Kundsingsholm, I. Lin., 24—2.
Stobias, Bruno, Schuhm., Asā 9—13.
— Jul., Dw., Ausēkļa 5—24.
Stoble, Rud., Bäcker, Matīsa 90—3.
Stobre, Ella, Kont., l. Lāču 16—4.
Stobrit, Jahn, Poliz., Aspazijas blv. 14—12.
Stoch, Jos., Kondit., Valmieras 39—28
Stock, Alex., Töpf., l. Maskavas ielā 197—21.
— Herm., Tischl., Valdemāra 62—17.
— Ida, l. Nometņu 41—4.
— Johanna, Valdemāra 27/29—4.
— Jos., Töpf., l. Maskavas 197—12.
— Justine, Stabu 98—10.
— Regina, Hausverw., Balastdambī, 3—2.
Stockel, Luise, Karlīnes 7/9—21.
Stockemann, Karl, Techn., Slokas ielā 12-a—16.
Stockmann, Alma, Bmtn., Andreja Pumpura 3—4.
— Bertha, Schndrn., l.m. Maskavas ielā 22—2-a.
— Buchh., Skolas 12-a—1.
— Helene, Schndrn., l. Klijāņu 3—13
— Indr., Tischl., Lejas 7—9.
— Jahn, Katoļu 30—27.
— Jahn, Fuhrm., Krāsotāju 25—18.
— Mich., Gerber, Lejas 7—9.
— Minna, Bruņinieku 40—4.
— Valentine, Bmtn., Andrēja Pumpura 3—4.
— Wally, Bmtn., Andrēja Pumpura ielā 3—4.
Stockmann-Blau, Friedr., Schuldiener. Valdemāra 8-a—2.
Stockrose, Christian, Bmt., Konrāda ielā 2—1.
Stoddart, Henry, Inh. d. F-a H. N. Stoddart, Valdemāra 20—9.
Stöckel, Marie, Raiņa b. 25—7.
— Rud., Maschmstr., Stabu 29—38.
Stöhrer, Henriette, Wirt., Dzirnavu ielā 2—10.
Störungsmeldestelle, Audēju ielā 15, Tel. 90999.
Stoessel, Arth., Ģertrudes 67—9.
— Karl, Schndr., Ģertrudes 67—9.
Stoessinger, Eug., Tax., Baložu ielā 31—4.
— Hermine, Kont., Matīsa 27—59.
— Wolfg., Matīsa 27—59.
Stoffrat, Chr., Zimmerm., Pērnavas ielā 29—32.
— Klotilde, Verk., Pērnavas 29—32.
Stoffregen, Dagmar, Lazaretes 6/8—5.
— Eugen, Kalpaka bulv. 1.—
— v., Eugen, Pulkv. Brieža 14.—
— Felicitas, Lazaretes 6/8—5.
— Iwends, Kfm., Dzirnavu 39—2-a.
— Joh., Lagerverw., Daugavgrīvas ielā 34—3.
— Katharina, Kalpaka bulv. 11—12.
— Sigried, Kont., Lazaretes 6/8—5.
Stojanzew, Paul, Kfm., Katoļu 60—5.
Stojasch, Ed., Färb., Lienes 18—32.
Stokan, Ed., Kr. Barona 129—78.
Stoke, Irene, Bmtn., Slokas 31—3.
Stokes, E. W., Ģertrudes 37.
Stoket, Rob., Direkt., Brīvības 2—13.
Stokis, Erich, Kapt., Ģertrudes 37—7.
Stokmann, Fritz, Schloss., Rēveles ielā 88—36.
— Karl, Fuhrm., Pērnavas 11—46.
Stolar, Nach., Aufs., Jēkabpils 8—9.
— Selda, Schndrn., Jēkabpils 8—9.
Stolarow, Paul, Lehr., Popova ielā 3-a—90-a.
Albert Stolbe, Holzhandel, Baznīcas 8
Stolberg u. Burchard, H. III., Agent., Inh.: John Skribanowitz, Prok.: Harry Baron Grotthuss, l. Monētu ielā 9, Tel. 21672, Tel.-Adr.: Stolberg.
Stolbikow, Anna, Wirtsch., l. Jēkaba ielā 24—10.
Stolbow, Dav., Mützenm., Ģertrudes ielā 92—5.
Stolde Ed., Bmt., Baltāsmuižas ielā 3/9—2.
Stoler Benj., Ģertrudes 56—9

— Bluma, Ģertrudes 56—9.
— Mattis, Schndrm., Daugavpils ielā 41—29.
Stolger, Anna, Daugavgrīvas 20—8.
Anna Stoligwo, G. V., Strick., Karlīnes 1-b.
Stoligwo, Anna, Strick., Karlīnes ielā 1-b—13.
— Nik., Stud., Karlīnes 1-b—13.
— Sigismund, Karlīnes 1-b—13.
— Vikt., Stud., Karlīnes 1-b—3.
Stoljanow, P., Hsb., Zaru 44.—
— Anna, Daugavpils 22—7.
— Apolonie, Hsb., Drustumuižas 3—1
— Olga, Fabrikleit., m. Nometņu ielā 49—6-a.
F. J. Stoll, Makkaronifabr., siehe Rig. Makkaronifabr.
Stoll, Ferd., Lehr., Indriķa 10—2.
— Georg, Kont., Brīvības 38—14.
— Joh., Fabrleit., Ormaņu 26—1.
— Karl, Eisenb., Stabu 18—29.
— Karl, Pastor, Indriķa 10—2.
— Konst., Bautechn., Gregora 1—1.
— Larson, Schndr., Pētersalas 6—1-a.
— Lucie, Kont., Marijas 74—15.
— Mart., Schuhm., Marijas 74—15.
— Wilh., Vidus 11—3.
— Wilh., Bahnarb., Bauskas 6/8—83.
— Willy, Bmt., Vidus 11—3.
Stoller, Hirsch, Konf.-Fabr. Inh., Skolas 10—11.
— Jevrechim, Kfm., Stabu 61—54.
— Judith, Verk., Marijas 4—19.
— Leiser, Kfm., Marijas 4—19.
— Perke, l. Maskavas 76—31.
— Schmuel, l. Maskavas 81/83—5.
— Sirs, Kfm., Elizabetes 77—2.
Stollmann, Joh., Maurer, Zalves 76—1
— Olga, Schndrn., Zalves 76—1.
— Rob., Schloss., Hospitāla 20-a—34.
Stolneek, Sylvester, Nachtw., Zvejnieku 7—2.
Stolper, Chana, Schndrn., Lāčplēša ielā 63—8.
— Ida, Kont., Lāčplēša 63—8.
— Marie, Säng., Stabu 46/48—33.
Stolte, Pet., Klempn., Ieroču 10—56.
Paul Stolterfoht, u. Co., Sporta ielā 3 Tel. 93075.
Stolz, Alex., Schloss., Bērzu 3—10.
— Andr., Artilerijas 8—46.
— Austra, Strick., Bērzu 2—1.
— Eleonore, Bmtn., Vilandes 1—7.
— Elise,, Ģertrudes 129—11.
— Friedr., Schloss., Vecā Jelgavas ielā 35—1.
— Joh., Schuhm., Ģertrudes 113—80.
— Mathilde, Kondit., Bērzu 2—1.
— Theod., Ag., Tērbatas 68—7.
— Willy, Masch., l. Maskavas 76—22.
Stolz-Wiegant, Thom, Hsb., Bolderaa, Elizabetes 5.
Stolzen, Anna, Bmt., Kūdras 1—1.
— Ede, Kūdras 1—1.
— Else, Bmtn., Kūdras 1—2.
Stolzer, Alide, Schndrn., Brīvības ielā 45—4.
— Anna, Dzirnavu 95—4.
— Dorothea, Matīsa 85—8.
— Emma, Strick., Marijas 132—16.
— Joh., Schloss., Alekša 11—40.
— Konst., Kont., Neibades 1—3.
— Konst., Mont., Sarkanā 2—8.
— Luise, Bmtn., Tērbatas 37—18.
— Mart., Tischlerwerkst., Marijas ielā 132—16.
— Milda, Wirtin, Kalpaka b. 7—6.
— Osw., Bäck., Brīvības 45—4.
— Theod., Schloss., l. Bišu 15—6.
— Theod., Schloss., Sapieru 3—25.
— Wilh., Handw., Margrietas 13—2.
— Willy, Zimmerm., Margrietas ielā 13—2.
Stolzermann, Karl, Schmied, Ernestīnes 45—4.
Stombaw, Jak., Kurier, Matīsa 68—6.
Stomer, Otto, Stud., Kliņģeru 2—2.
Stongel, Alice, Vecpilsētā, 5—5.
Stonis, Apollonie, Dw., l. Maskavas ielā 19—3.
— Ossip, Tapez., l. Maskavas 30—4.
Stopin, Anna, Palīdzības 13—10.
— Antonie, Stud., Rēveles 35—35.
— Jula, Strick., Rēveles 35—35.
— Karl, Schuhmacherwerkst., Stabu ielā 16—38.
Stopp, Ilse, Dw., Stabu 57—4.
— Leontine, Verk., Stabu 57—4.
Stoppenhagen, Alex., Rechtsanw., Ģildes 6—15.
Storde, Antonine, Wirt., Avotu 16—24
Storch, Elise, Hauslehrn., Rēveles ielā 67—13.
— Rob., Ormaņu 30—2.
Storoschenko, Elly, Dzirnavu 53-a.—
Willy Stoss G. V., Schmiede, Vecā Jelgavas šos. 46/48.
Stoss, Anna, l. Lāču 13—55.
— Anna, Dw., Ezera 13.—
— Emilie, Wäsch., l. Maskavas ielā 55—4.
— Willy, Schmied, Vecā Jelgavas 46/48—11.
Stotte, Emma, Matīsa 57—42.
— Lina, Schndrn., Zvaigžņu 21—5.
Stotterhoft, Paul, Kfm., Sporta 3—1.
Stowasser, Hans, Violinbauer, l. Bezdelīgu 1—8-a.
Stowoschenko, Wass., Arzt, Dzirnavu ielā 53-a—10.
Strad, Ed., Dzirnavu 70—7.
— Friedr., Valdemāra 40—1.
— Jahn, Stud., Marijas 13—1.
— Rud., Stud., Brīvības 83—5.
— Wold., Kfm., Brīvības 103—35.
Michel Strade, G. V., Molkerei, Vidzemes šos. 127, Tel. 98869.
Strade, Anna, Hsbs., V. Vidzemes šos. 127—1.
— Pauline, Kurs., Kr. Barona 92—17.
— Veronika, Kurs., Kr. Barona ielā 92—17.
— Wold., Stud., Rūpniecības 1-a—18.
Stradin, Adolf, Kondukt., Artilerijas ielā 62—19.
— Anna, Stud., Brīvības 85—18.
— Aug., Kass., Artilerijas 62—19.
— Fritz, Ing., Stabu 19—28.
— Jahn, Bautechn., Marijas 104—55.
— Minna, Stud., Brīvības 85—18.
— Nina, Stud., Brīvības 85—18.
— Paul, Arzt, Brīvības 85—18, Tel. 95358.
Stradinsch, Alex., Prakt., Pulkveža Brieža 21—3.
— Andrejs, Schn., Ģertrudes 76—28.
Stradul, Amalie, Kass., Tērbatas ielā 56—16.
— Bernh., Dw., Dzirnavu 102-a—13.
— Jahn, Maurer, Dzirnavu 18—18.
— Lucie, Näht., Tērbatas 56—16.
Strahbul, Alex., Fuhrm., Vārnu ielā 20—5.
Strahdin, Mart., Hsbs., Tiltu 14, Wohn. Kurmanova 10—39.
Strahkis, Karl, Schndr., Lāčplēša ielā 62/66—37.
Strahl, Anna, Schndrn., Dzirnavu ielā 119—33.
— Anna, Verk., Cīruļu 2-a
— Bertha, Ģertrudes 90—39.
— Emma, Rumpmuižas 7—7.
— Jahn, Aufs., Baznīcas 37
— Jahn, Teleph., Ģertrudes
— Karl, Schriftst., Kalnciema
— Ludw., Buchh., Lenču 2
— Wilhelmine, Anleg., Avotu
— Wold., Feldsch., Avotu 69
Strahlis, Ant., Handw., Ķīšez
Strakis, Ernst, Masch., Labo ielā 11 (pirts).
— Fritz, Heiz., Laboratorijas (pirts).
Strakowsky, Alex., Vertr. d. lens“, Valdemāra 23—9.
Strakscha, Mart., Kommiss., ielā 18—2.
Stramer, Otto, Mstr., Ģimnas ielā 14—7.
Strand, Embrik, Prof. a. d. Univ., Eksporta 6—7.
— Tony, Photogr., Kr. Ba ielā 140—21.
Strandberg, Christine, Dw., ielā 11—1.
Stranga, Ant., Bmt., Zvaigžņu
Strapeinin, Leiba, Kfm., Ka ielā 16—11.
Stras, Nese, Kalnciema 3—8.
Schuh-Industrie, A. Strasch u. G. V., Schuhmacherwerk Aron Strasch u. Moissei Reformatu 2.
Strasch, Aron, Inh. der Fi Strasch u. Co., Reimersa Tel. 20530.
— Aron, Kfm., Reimersa 1
— Mary, Reimersa 1—15.
Straschan, Ant., Bmt., Trijā ielā 2—5.
Strasd, Arnold, Mal., Kr. Ba ielā 140—21.
— Fritz, Kondukt., Īves 3—7.
— Jahn, Poliz., Akmeņu 15
— Jahn, Stud., Vilandes 1—
— Karl, Schloss., Pērnavas
— Willy, Lastfuhrm., Tukum ielā 7-a—20.
Strasda, Andr., Elektrotechn. lēju 62—6.
Strasdas, Paul, Schndr., Sado ielā 37—1.
Strasde, Alide, Kont., Brīvīb ielā 103—11.
— Ed. Bruņinieku 81—7.
— El.—Juda, Kont., Valdem ielā 27/29—2.
— Ernst, El.-Mont., Šķirota
— Friedr., Buchh., Antonijas
— Jahn, Brīvības 130—26.
— Lina, Dw., Brīvības 130—
— Mart., Gärtn., Brīvības 47—
— Pet., Wächt., Šampētera
— Ricco, Kont., Valdemāra
Strasden, Sawely, Maurer, ielā 115—14.
Aug. Strasdin, H. III., Weinh Dārtas 17.
Jahnis Strasdin, H. III., W Delikatesswhdlg., Daugav
Strasdin, Alex., Aufs., Viļanu
— Alex., Dw., Slokas 16-a
— Alex., Kont., Rēveles 40
— Alex., Mstr., Vecmilgrāvi grāvja 3—1,
— Alfr., Puškina 14—5.
— Alfr., Bmt., Ernestīnes 3—
— Alfr., Mal., Baznīcas 33—
— Alfr., Stud., Blaumaņa 23

ce, l. Piena 2/4—24.
na, Stud., Ģertrudes 84—5.
ine, Schndrn., Brīvības
ā 126—21.
na, Dārtas 42—43.
na, l. Piena 16—15.
na, Puķu 4—3.
na, Bmtn., Dzirnavu 34-a—39.
na, Buchh., Dzirnavu 34-a—43.
na, Buchh., Dzirnavu 64-a—43.
na, Dw., Daugavgrīvas
ā 18-b—6.
na, Hdln., Ērgļu 12—76.
na, Hndln., l. Kalēju 30—9.
na, Hsb., Zeļļu 6—21.
na, Schndrn., Lielāsmuižas
ā 11—1.
na, Strick., Brīvības 180—11.
na, Strick., Pokrova 12—20.
na, Teleph., Lāčplēša 53—29.
s, Dw., Brīvības 48—4.
sis, Zimmerm., Duntes 5—2.
th., Aufs., Valmieras 45—63.
th., Fris., Brīvības 109—6.
th., Stud., Brīvības 94—47.
th., Stud., Daugavgrīvas 18-b—6
v., Bmt., Ādolfa 15—8.
v., Kfm., Abavas 9—1.
., Kont., Dzirnavu 34-a—43.
g., Bote, Rēveles 41/43—55.
g., Expr., Avotu 69—20.
g., Kfm., Blaumaņa 26—60.
g., Kfm., Dārtas 17—10.
guste, Schndrn., Koku 7—3.
g., Schndrn., Marijas 50—14.
stra, Ballettänz., Parka 6—7.
ristine, Schndrn., Matīsa 18—37.
v., Kfm., Blaumaņa 23—14.
rothea, Dw., Ģertrudes 13—2.
., Avotu 16—24.
., Fleisch., Kuģu 36—3.
., Kur., Brīvības bulv., Apgabal-
ā 6.
., Maler, Ieroču 10—26.
., Schloss., Kuģu 13—2.
., Saikavas 1—4.
., Stud., Lāčplēša 50—10.
sabeth, Kalnciema 71—4.
la, Bmtn., Kurmanova 27—12.
la, Schndrn., Artilerijas 38—6.
la, Schndrn., Valdemāra 60—14.
nil, Bahnarb., Volguntes 17-b—2.
nilie, Kurmanova 27—12.
nilie, Lāčplēša 53—23.
nilie, Hdlrn., l. Maskavas
ā 239/243—10.
mma, Dzirnavu 39-a—43.
mma, Schndrn., l. Maskavas
ā 203—1.
mma, Wirtin, Vilandes 2—23.
nst, Kaufm., Matīsa 28-a—1.
nst, Landw., Gaujas 5—5.
win, Ing., Ļermontovia 4-a—5.
itz, Buchh., Brīvības 152—14.
itz, Journ., Marijas 16—10.
ttfried, Fleisch., Hospitaļa
ā 3—105.
st., Kfm., Viļņas 3—14.
inr., Tischl., Bruņinieku 16—4.
lene, l. Kalnu 62—7.
rm., Mech., Uniona 10—6.
na, m. Smilšu 3—4.
hn, Lapu 19—1/2.
hn, Bmt., Dreiliņu 8—2.
hn, Drog.-Hdlr., Mežu 7—1.
hn, Dv., Ģertrudes 13—2.
hn, Holzbr., Ģertrudes 56—6.
hn, Kfm., Daugavpils 55—23.
hn, Kfm., Parka 6—7.
hn, Kondukt., Matīsa 113—6.

— Jahn, Maurer, Cēsu 3—36.
— Jahn, Schloss., Akmeņu 5—10.
— Jahn, Schuhm., Brīvības 106—18.
— Jahn, Serg., Kr. Barona 93—9.
— Jahn, Tischl., Marijas 132—92.
— Jahn, Tischl., Vidzemes šos. 24-b—5.
— Jahn, Zimmerm., Ormaņu 20—2.
— Jak., Bäcker, Satiksmes 1—15.
— Jule, Dw., Akas 2—4.
— Julie, Hdlrn., Blaumaņa 26—60.
— Jul., Schloss., Sabiles 3—9.
— Jahn, Dw., m. Kalēju 17—4.
— Juris, Expr., Akas 2—4.
— Karl, Gaujas 1-a—16.
— Karl, Mikus 22—1.
— Karl, Bmtn., Krasta 9—1/2.
— Karl, Form., m. Ķēniņu 15—7.
— Karl, Kfm., Kr. Barona 76—15.
— Karl, Lehrl., Avotu 63—6.
— Karl, Milit., Matīsa 61—20.
— Karl, Offiz., Dzirnavu 34-a—39.
— Karl, Schloss., Ģertrudes 29—15.
— Karl, Schndr., Baznīcas 33—8.
— Katharina, Schndrn., Ormaņu ielā 36—2.
— Leop., Fleisch., Hospitaļa 3—108.
— Lihbe, Purva 6—5.
— Lina, Brīvības 109—6.
— Lisa, l. Pils 14—7.
— Lisa, Dw., Slokas 4—9.
— Lisa, Kont., Brīvzemnieka 18—1.
— Lisette, Dw., Krasta 65—8.
— Ludw., Stud., Parka 6—7.
— Lydia, Marijas 16—10.
— Marie, Krāsotāju 15—30.
— Marie, Marijas 132—92.
— Marie, Schndrn., Artilerijas 63—7.
— Marie, Schndrn., Karlīnes 39—9.
— Marie, Wäsch., Slokas 27—4.
— Mart., Hsbs., Lāpstu 17, Wohnung Tiltu 14—3.
— Mart., Hsb., Schreyenbusch, I. Lin., 15.
— Mart., Hsb., Ziemeļa 27.—
— Mart., Kfm., Kr. Barona 51-b—3.
— Mart., Kfm., Kurmanova 10—39.
— Mart., Schloss., Schreyenbusch, I. Lin., 12-a—4.
— Mart., Wächter, Mühlgraben, 9-a—2.
— Martha, 62—53.
— Martha, Bmtn., Lāčplēša 70-a—14.
— Martha, Schndrn., Trijādības ielā 12—36.
— Mich., Bmt., Brīvzemnieka 12—1.
— Milda, l. Kalnu 62—7.
— Milda, Hsb., Katoļu 48/50—3.
— Milda, Web., Stabu 46/48—57.
— Minna, Dzirnavu 34-a—43.
— Minna, Geschäftsf., Ģertrudes ielā 29—15.
— Minna, Schndrn., m. Bīskapu 1—5.
— Minna, Wäsch., Hermaņa 3—1.
— Natalie, Lāčplēša 70-a—14.
— Natalie, Erz., Artilerijas 63—7.
— Nelly, Strick., Artilerijas 39—12.
— Olga, Buchh., Lāčplēša 53—29.
— Osk., Kondukt., Rēznas 2—19.
— Osw., Sold., Lazaretes 6/8—7.
— Otto, Hsb., Vidzemes šos. 22-b—1.
— Paul, Dw., Kr. Barona 80—4.
— Paul, Kont., Rēveles 35—42.
— Pauline, Hsb., Cepļa 7—4.
— Pet., Bäcker, Ģimnastikas ielā 22-b—7.
— Pet., Landm., Sīmaņa 7/9—17.
— Pet., Müller, Lazaretes 5—3.
— Pet., Schndr., Avotu 57—9.
— Reinh., Daugavpils 55—23.

— Rob., Kfm., Akmeņu 13—9.
— Sane, Wäsch., Pērnavas 21—7.
— Thekla, Strick., Mikus 22—3.
— Theod., Bmt., Dzirnavu 66—6.
— Theod., Kontr., Rūjienes 8—4.
— Theod., Tapez., Artilerijas 38—6.
— Willy, Fleisch., Dārtas 14—16.
— Willy, Kunstm., Ērgļu 20—7.
— Wold., Artilerijas 38—6.
— Wold., Bmt., Akmeņu 13—9.
— Wold., Geschäftsf., Valmieras ielā 28—7.
— Wold., Koch, Vesera 4-a—5.
Strasdin-Liebert, Davis, Kurier, Avotu ielā 34—2.
Strasding, Theod., Strēlnieku 15—20.
Strasdinsch, Alb., Stud., Ģertrudes ielā 45—3.
— Alex., Bmt., Matīsa 68—26.
— Alfr., Techn., Ernestīnes 3—3.
— Ed., Aufs., Bruņinieku 41—11.
— Erich, Bmt., Mārupes 3-b—21.
— Indr., Geschäftsf., Magnusholm.
— Ferd., Fuhrm., Ģertrudes 45—3.
— Jahn, Buchh., Marijas 131—15.
— Jahn, Eisendr., Alt-Mühlgraben, Emmas 213.—
— Jahn, Eisendr., Alt-Mühlgraben, I. Lin., 23—2.
— Jahn, Eisendr., Rēznas 10—8.
— Jahn, Kfm., Avotu 62—6.
— Jahn, Masch., Stabu 116—12.
— Jahn, Schloss., Matīsa 74—16.
— Jahn, Schloss., Schreyenbusch, IV. Querl., 8—12.
— Jahn, Sort., Bolderājas 3—1.
— Karl, Fleisch., Lauku 5—1.
— Mart., Portier, Bruņinieku ielā 115—62/63.
— Mich., Kontr., Marijas Sudmalu ielā 12—1.
— Osw., Oberserg., Lazaretes 6/8—7.
Strasdowsky, Friedr., Schuhm., Brīvības 136/138—13.
— Karl, Steingiess., Artilerijas ielā 73—39.
— Kas., Tischl., Avotu 73—33.
Strasds, Jahn, Aufs., Ģertrudes ielā 110—29.
— Jahn, Bmt., Katoļu 1—24.
— Jahn, Dw., Ģertrudes 63—21.
— Jahn, Schloss., Krasta 6—2.
— Jur., Bmt., Ērgļu 20—12.
— Mich., Expr., l. Smilšu 20—13.
— Pet., Kond., Katoļu 1—24.
— Theod., Tischl., Volguntes 66—2.
— Adolf, Schuhm., m. Ozola 1—33.
Strass, Alma, Bmtn., Blaumaņa ielā 21—26.
— Elisabeth, Blaumaņa 21—26.
Strassburg, Joh., Aufs., l. Purva ielā 2/4—55.
Strassmann, Nathalie, Verk., Rēveles ielā 69—32.
Straube, Alex., Rumpmuižas 13—21.
— Cäcilie, Hospitaļa 7—11.
— Elisabeth, Tērbatas 14—14.
— Erika, Mus.-Lehrn., Tērbatas ielā 14—14.
— Erna, Strick., Hospitaļa 7—11.
— Hertha, Verk., Hospitaļa 7—11.
— Ina, Valdemāra 43—6.
— Konkordia, Schndrn., Rumpmuižas ielā 13—21.
— Kurt, Brīvības 147-a—35.
— Werner, Brīvības 147-a—35.
Strauberg, Adolf, Photogr., Schreyenbusch, I. Lin., 23—12.
— Alfr., Bmt., Valdemāra 18—3.
— Fritz, Stud., Alberta 12—4.

— Jahn, Lehr., Alberta 12—4.
— Karl, Doz. d. Lettl. Univ., Matīsa ielā 40/42—48.
— Lilly, Schndrn., Raiņa b. 3—7.
Strauburgsky, Elisabeth, Elizabetes ielā 10—14.
Strauch u. Kruhmin, Schiffswerft., Inh.: Marie Strauch u. Julie Kruhmin u. Kinder Jumpravas 1/3, Tel. 91531.
Strauch, Alex., Fabr., Hasenholm, Krasta 8—1.
— Anna, Kont., Dzirnavu 62—15.
— Arth., Disp. Dir. d. Handelsh. A.-G. „Brazlat“, Kārļa 19—7.
— Bernh., Matīsa 74—22.
— Bernh., Pol.-Bmt., Dzirnavu 11—8.
— Boris, Bmt., Kr. Barona 7/9—8.
— Emil, Hsbs., Durbes 1—1.
— Eugenie, Enkuru 1—10.
— Gottfried, Daugavgrīvas 15—3.
— Herm., Tischl., Jaunmoku 6—1.
— Ida, Bmtn., Avotu 5—11.
— Iwan, Ing., Valdemāra 11—3.
— Jahn, Zvaigžņu 2—41.
— Jahn, Mont., Rēveles 46—7.
— Jul., Weichenst., Dzirnavu ielā 119—29.
— Karl, Sekr., Marijas 14—1.
— Karl, Stud., Ģertrudes 89—4.
— Lisa, Landw., Jaunmoku 6—1.
— Martha, Hdlrn., Trijādības 12—27.
— Milda, Stud., Bruņinieku 16—6.
— Natalie, Pionieru 2—34.
— Pet., Instr., Bruņinieku 16—6.
— Selma, Kontr., Avotu 5—11.
— Waldis, Landw., Jaunmoku 6—1.
— Wilhelmine, Schndrn., Trijādības ielā 22—28.
Strauchmann, Alex., Verk., Kurmanova 20-a—19.
— Alex., Bmt., Tapešu 8—2.
— Anastasie, Verk., Pērnavas 28—13.
— Anna, Ventspils 7—1.
— Elfriede, Skārņu 21—7.
— Elfriede, Lehrn., Kauņas 10-a—1/2.
— Friedr., Zahntechn., Skārņu 21—7.
— Georg, Hsb., Bolderaa, Elizabetes ielā 20.—
— Gustav, Geschäftsf., Rēveles ielā 92—12.
— Jahn, Schrifts., Stabu 92—10.
— Joh., Kont., Lapu 10—3.
— Julie, Kauņas 10-a—1/2.
— Julianna, Hsb., Lapu 10—3.
— Ludw., Hutm., Terēzes 10—8.
— Olga, Schndrn., Liepājas 23—1.
— Olga, Verk., Rēveles 92—12.
Strauchwerk, Emilie, l. Lāču 18—25.
Strauhmann, Alex., Hsb., Bolderaa, Parādes 16.—
Strauja, Edm., Mont. Daugavgrīvas 32—25.
— Ernst, Soldat, Slokas 13—10.
— Hermine, Kurs., Slokas 13—10.
— Karoline, Web., Daugavgrīvas 32—25.
Straujais, Lisa, Matīsa 50—36.
Straujan, Wilh., Dir. d. Rig. Stadt-Lomb., Stabu 73—4.
Strauje, Fritz, Bäck., Pētersalas 3—14
Straujin, Alfr., Bmt., Bruņinieku ielā 44/46—19.
— Aug., Zimmerm., l. Nometņu ielā 49—7.
Straujinsch, Adolf, Tischl., m. Palisādu 8—71.
— Jahn, Eisendr., m. Palisādu 8—66.
— Jahn, Kelln., Bruņinieku 50—24.
— Jul., Bmt., Viļņas 1—5.

Straujup, Emil, Poliz., Artilerijas ielā 63—16.
— Joh., Schloss., Švarcmuižas 11—7.
Straukus, Franziska, Klusā 21—3.
Straumann, Erich, Stud., Kr. Barona ielā 2—7.
— Georg, Bmt., Meža 4-a—16.
— Mart., Ing., Kr. Barona 2—7.
— Milda, Zahnärzt., Kr. Barona ielā 49—32.
— Rolf, Stud., Kr. Barona 49—32.
Straume, Christine, m. Lubānas 6—3.
— Emma, Schndrn., Bramberģes 9—1
— Fritz, Schuhm., Ģertrudes 62—28.
— Jahn, Buchh., Bramberģes 9—1.
— Jahn, Mus.-Lehr., Tērbatas 37—1.
— Jul., Verw., Lāčplēša 52/54—19-a.
— Karl, Schuhm., Lienes 25—35.
— Pauline, Wirt., Rēveles 57-a—33.
— Pet., Bmt., Grēcinieku 22—6.
— Reinhold, Schloss., Bramberģes ielā 9—1.
— Rob., Tischl., Bauskas 6/8—39.
— Willy, Bäck., Matīsa 33—19.
Straumin, Ernst, Kontr., Marijas ielā 12—19.
Straumit, Aug., Fuhrm., Uniona ielā 23-a—6.
— Karl, Dw., Dzirnavu 66—2.
— Pet., Schuhm., Marijas 74—17.
Straumite, Emma, Lehrn., Katrīnas d. 20-a—1.
— Jahn, Lehr., Katrīnas d. 20-a—1.
Straup, Fritz, Hsb., Bolderaa, Lielā ielā 18.—
Straupe, Alex., Eisenb., Dzirnavu ielā 115—10.
— Anna, Pianistin, Kalnciema ielā 7—10/13.
— Bernh., Kfm., Ģertrudes 106—13.
— Elisabeth, Kont., Merķeļa 8—5.
— Elmire, Kont., Dzirnavu 115—10.
— Heinr., Bäck., Rūdolfa 1—84.
— Heinr., Feuerw., l. Maskavas ielā 1-b—19.
— Herm., Schrifts., Ludzas 56—23.
— Indr., Mech., l. Lāču 8—45.
— Indr., Mus., Marijas 120—12.
— Jahn, Hsb., Mīlgrāvju 10.—
— Jahn, Wächter, Vecā Jelgavas ielā 38—1.
— Jak., Bmt., Alberta 13—4.
— Nik., Kont., Dzirnavu 115—10.
— Pet., Kfm., Laivu 1—29.
— Pet., Wäger, Ganību d. 12—7.
— Theod., Kass., Skolas 4—2.
— Theod., Schloss., Kalnciema ielā 7—10/13.
Straupeneek, Matth., Schrifts., Klīveru ielā 1—42.
Straupmann, Adolf, Seem., Vecā 3—3.
— Alide, Schndrn., Kalnciema ielā 118-a—3.
— Harry, Eisendr., Lapu 19—10.
— Heinr., Eisenb., Dzirnavu 131—18.
— Heinr., Sattl., Zvaigžņu 22—11.
— Indr., Techn.-Agent, Dzirnavu 131
— Irma, Strick., Lapu 19—10.
— Jahn, Dw., Bruņinieku 52—13.
— Jahn, Sattl., Krāsotāju 17—9.
— Joh., Form., Lapu 19—10.
— Ludw., Schulvorst., Raņķa d. 1—1.
— Marie, Wirt., Eksporta 3—1.
— Mart., Adm., Kalnciema 118-a—3.
— Mart., Dw., m. Nometņu 30—4.
— Rob., Bmt., Bruņinieku 52—13.
— Schanno, Obertax., Talsu 9—15.
— Selma, Lehrn., Raņķa d. 1—1.
Straupneek, Arv., Bmt., Stabu 52—12.

— Gust., Maschinbauer, Stab ielā 116—42.
— Olga, Bmt., Stabu 116—42
— Selma, Schndrn., Stabu 52
Carl Strauss, H. III., Holzag Inh.: Carl Strauss, Aspaz 1—1, Tel. 20150, Te „Standard“, Postf. 174.
Fritz Strauss, H. I., Sch Wurstmach., Inh.: Fritz Skārņu 11, Tel. 22170/911 Wurstmach. Kalnciema 3, 91171.

Georg Stra

Audēju ielā (Weberstrasse) W. 3, im eigenen Hause. Tel 97961.

Vertreter der

Akt.-Ges. Heine u. Co.,
Fabrik aeth. Oele und Rie
A.-G. J. D. Riedel, Berli
Chem. Fabrik u. Drogen-Gr

Strauss, Alex., Intend. d. Le Raiņa b. 19—12.
— Alex., Kont., Ģertrudes 69
— Alex., Verk., Talsu 12—
— Alfr., Drog., Brīvības 15
— Alfr., Drog., l. Jēkaba 24
— Alfr., Kfm., Hospitaļa 3—
— Alfr., Maler, Strazdu 6—
— Alice, Kont., l. Kalēju 14
— Alide, Bmtn., Švarcmuižas
— Alma. Bmtn., Blaumaņa 2
— Alma, Kont., Stabu 87—16
— Alma, Schndrn., m. Alton ielā 20—4.
— Andr., Verk., Dzirnavu 74
— Anna, Schndrn., m. Nom ielā 1—20.
— Annette, Slokas 12-a—12
— Ansis, Meist., Duntes 40—
— Aug., Bahnbmt., l. Palisā ielā 13—17.
— Carl, Inh. d. Firma Carl Kalpaka blv., 2—22.
— Charlotte, Hdlrn., Ģertrud ielā 85—11.
— Dagmar, Beamtin, Stabu
— Dorothea, Schndrn., Lāčpl
— Edg., Schuhm., l. Nometņ
— Edith, Kont., Indriķa 14—
— Ed., Krāsotāju 4—5.
— Ed., Fris., Stabu 8—10.
— Elfriede, Handarb., Viland
— Elisabeth, Artilerijas 2/4—
— Ellinor, Kont., Švarcmuiža
— Else, Schndrn., Enkuru
— Emilie, Brīvības 176—4.
— Emilie, Hsb., Schreyenbu I. Lin., 8-b.
— Eug., Schloss., Artilerijas
— Friedr., Littogr., Karlīnes
— Friedr., Schmied, Boldera nīcas 31—1.
— Fritz, Avotu 29—13.
— Fritz, l. Maskavas 106—7.
— Fritz, Hsb., Bolderaa, Ba
— Fritz, Holzbrak., Bruņinie ielā 12—27.
— Fritz, Kfm., Kalnciema 3—
— Georg, Kfm., Audēju 3—3
— Gust., Fleisch., Gogoļa 1
— Heinr., Goldschm., Refor ielā 14—9.

Heinr., Kfm., Kr. Barona 36—1-a.
Heinr., Lehrl., Kalnciema 3—3.
Hertha, Kont., Indriķa 14—2.
Hertha, Web., Artilerijas 8—31.
Hugo, Kapit., Brīvības 128—16.
Indr., Dw., Baznīcas 27/29—30.
Ingrid, Lehrn., Švarcmuižas 14—8.
Irene, Bmtn., Karlīnes 42—26.
Irma, Photogr., Vecā Jelgavas ielā 27—8.
Jahn, Buchdr., Dārtas 38—8.
Jahn, Seem., Enkuru 5/7—13.
Jahn, Techn., Hospitaļa 24-b—44.
Joh., Stud., Blaumaņa 23—3.
Joh., Tapez., Kr. Barona 7/9—12.
Joh., Wächter, V. Jelgavas 27—3.
Julie, Kliņģeru 2—3.
Jul., Buchb., Marijas 56/58—20.
Jul., Buchh., Stabu 60—2.
Karl, Bäck., Tīlavas 14—1.
Katharina, Dw., Viļņas 22—4.
Klementine, Kass., Marijas ielā 56/58—20.
Krist., Former, Ventspils 21—1.
Lawise, Schndrn., l. Altonavas ielā 13—1.
Lilly, Schndrn., Matīsa 48—8.
Lotte, Kauņas 3—4.
Lucie, Dzirnavu 104—2.
Ludw., Konrāda 1—9.
Luise, Lehrn., Vilandes 7—18.
Magdalena, Bmtn., Vidus 3—19.
Margarethe, Erzieh., Stokholmas ielā 7—1.
Marie, Erz., Strēlnieku 1-b—9.
Marie, Schndrn., Pulkv. Brieža ielā 7—8.
Marie, Verk., Rumpmuižas 11—9.
Marie, Web., Dārtas 38—8.
Mathilde, Buchh., Ormaņu 37—1.
Minna, Ventspils 26—7.
Nik., Stud., l. Peldu 18—6.
Olga, Brīvības 49—7.
Olga, Daugavgrīvas 18—2.
Olga, Talsu 12—72.
Olga, Stud., Blaumaņa 23—3.
Olga, Wirt., l. Jaunavu 3—5/6.
Pet., Fuhrm., l. Maskavas 65—10.
Reinis, Schriftf., Brīvības 94—4.
Rud., Kondukt., Zvaigžņu 2—66.
Wilh., Schreyenbusch, I. Linie, 8-b—1.
Wilh., Buchh., Švarcmuižas 14—8.
Wilh., Geh. d. Vorst. d. II. Pol.-Bez., Stabu 8—14.
Wilh., Masch., Matīsa 48—7.
Wilh., Opt., Gogoļa 19—9.
Wilh., Tischl., l. Peldu 18—6.
Wilhelmine, Dw., Vaļņu 23—5.
Wilhelmine, Hsb., Purva 36—2.
Wold., Stud., l. Smilšu 9—7.
ussmann, Alfr., Rechtsanw., Blaumaņa 15—7, Tel. 96242.
Johanna, Kont., Bruņinieku ielā 22—15.
Math., Bruņinieku 68—29.
utin, Jul., Techn., Brīvības 75—3.
Adolf, m. Stacijas 2—1.
Dārta, Dw., Karlīnes 19—10.
Jahn, Schndr., Lāčplēša 44/46—4.
Jahn, Stud., Tērbatas 37—1.
Karl, Stud., Lāčplēša 44/46—4.
Ludv., Kont., Vārnu 6—45.
Minna, Buchh., Tērbatas 14—15.
Olga, Ērgļu 20—7.
Pet., El.-Mont., l. Buļļu 22—3.
Willy, Krāsotāju 26—6.
ute, Emilie, Vārnu 6—45.
Martha, Valdemāra 69-b—24.

Strauten, Rud., Tischl., Dzelzsceļa ielā 16—4.

Johann Strautin, Molkerei, Akas 4—1, Tel. 97591.

Strautin, Alex., Kapt., Ogļu 4—18.
— Alma, Schndrn., Pionieru 1—39.
— Alwine, Krkpfleg., Dzelzsceļa ielā 16—4.
— Anna, l. Bišu 5/9—1.
— Cornelie, Stud.-Lehrn., Stabu ielā 2—9.
— Elisabeth, Lehrn., Vidzemes šos. 35-a—1.
— Emilie, Tukuma 7-a—32.
— Emma, Verk., Akmeņu 13—15.
— Ernst, Tischl., Schreyenbusch, II. Lin. 5—12.
— Feodosia, Wirt., l. Bīskapu 1—5.
— Hans, Hsbs., Zvaigžņu 20—1.
— Jahn, Aelt. Buchh., Kr. Barona ielā 49—12.
— Jahn, Buschwächt., Waldpark, H. Grotin,
— Jahn, Kont., l. Lāču 3—73.
— Jahn, Lehr., Kalnciema 108—5.
— Jahn, Molkereibes., Akas 4—1.
— Jahn, Tischl., l. Lāču 3—73.
— Jak., Kfm., Sadovņikova 39—13.
— Karl, Postbmt., Krāsotāju 13—17.
— Karoline, Hdlrn., Šķirotavā.
— Mart., Landw., Šķirotavā.
— Math., Fuhrm., Katrīnas 16—1.
— Minna, Dw., m. Kālnu 13—3.
— Selma, Schndrn., Hospitaļa 22—5.
— Theod., Eisendr., Mūrnieku 10—8.
— Waldis, Stud., Stabu 2—9.
— Wally, Buchh., Kr. Barona ielā 49—12.

Strautinsch, Aug., Mech., Vēja 7—6.
— Fritz, Olives 5—10.
— Schanis, Telegr., Ģertrudes ielā 109—21.

Strautkaln, Anna, Lehrn., Alt-Mühlgraben, Kalnz., I. Lin., 19—2.
— Jahn, Glaser, Zeļļu 31—7.

Strautmal, Paul, Lehr., Alberta 7—9.

Strautmann, Adolph, Bau-Techn., Ausekļa 10/12—8-c.
— Adolph, Bmt., Alises 5—20.
— Al-dra, Wirtin, Popova 3-a—48.
— Alfr., Chauff., Strēlnieku 13—16.
— Alice-Gertrud, Buchh., Krāsotāju ielā 19—8.
— Alide, Bmtn., Strēlnieku 13—16.
— Andsch, Buchh., Tēriņu 10—1.
— Anna, Hdlrn., Ēbelmuižas 14—1.
— Anna, Stud., Jelgavas šos. 66-a—1.
— Anna, Verk., Tēriņu 10—1.
— Auguste, Daugavgrīvas 28—11.
— Chr., Wächt., Kapu 8—9.
— Dav., Bmt., Krāsotāju 19—8.
— Edg., El.-Mont., Blaumaņa 25—18.
— Else, Schndrn., Pionieru 9—33/34.
— Emil, Matīsa 93—18.
— Emil, Bmt., Lāčplēša 58—4.
— Ernst, Bmt., Strēlnieku 13—16.
— Eva, Schndrn., m. Nometņu 56—5.
— Felix, Mont., Marijas 132—121.
— Indr., Fuhrm., Hospitāļa 12—7.
— Indr., Rev., Marijas 25/27—7.
— Irma, Maschschr., Marijas 30—7.
— Jahn, Hsb., Buļļu 42-b—1.
— Jahn, Kass., Marijas 30—7.
— Jahn, Tischl., Hospitāļa 9—4.
— Jahn, Tischl., Putnu 9—4.
— Joh., Bmt., Stabu 51—5.
— Joh., Stud., Jelgavas šos. 66-a—1.
— Karl, Stud., Marijas 25/27—7.
— Katharina, Schndrn., V. Jelgavas ielā 62—15.
— Laura, Ēbelmuižas 14—1.
— Lina, Bmt., Marijas 25/27—7.
— Lina, Schndrn., Krāsotāju 4—6.
— Lucie, Wäsch., Marijas 24—12-a.
— Margareta, Daugavgrīvas 28—11
— Marie, Tērbatas 88—64.
— Marie, Erzieh., Marijas 49—15.
— Olga, Bmtn., Strēlnieku 13—16.
— Osw., Wegemstr., Torņakalna st. 11—1.
— Rich., Schuhm., Hospitāļa 9—4.
— Rob., Eisenb. Führer, Strēlnieku ielā 13—16.
— Rob., Mech., Zalves 65—1.
— Skaidrite, Amalijas 5—2.
— Theod., Bäck., Marijas 132—121.
— Theod., Kfm., Jelgavas šosejā 66-a—2.
— Willy, Fuhrm., V. Jelgavas 62—15

Ed. Strautneek, G. III., Druck. „Latvija“, Inh.: Eduard Strautneek, Merķeļa 15. Tel. 20577.

Strautneek, Andr., Hsb., Brīvības ielā 188—1.
— Anna, Alt-Mühlgraben, Kalnzeem, V. Lin. 7—1.
— Aug., Bäcker, m. Nometņu 9—2.
— Aug., Bmt., l. Maskavas 80—28.
— Bertha, Schndrn., Dzirnavu ielā 153—21.
— Christ., Kfm., V. Jelgavas ielā 54/56—3.
— Dav., Dw., Stabu 20—32.
— Ed., ver.-Rechtsanw., Elizabetes ielā 69—2. Tel. 93680.
— Else, Dzirnavu 37—12.
— Else, Kont., Audēju 8—8.
— Jahn, Aufs., Viļānu 14—19.
— Jahn, Künstm., Krāsotāju 13—87.
— Jahn, Kur., Pērnavas 29—78-a.
— Jahn, Stud., Brīvības 36—16.
— Jahn, Tischl., m. Nometņu 30—9.
— Jak., Schuhm., Tērbatas 88—2.
— Jos., Kfm., Akmeņu 15—4.
— Jul., Kfm., Blaumaņa 26—77.
— Karl, Oskara 1—23.
— Katharina, Kfm., Tērbatas 88—2.
— Liba, Web., Augļu 1—4.
— Lise, Dīķu 21—1.
— Malvine, Wäsch., Rēveles 83—22.
— Martha, Bmtn., Hanzas 4—46.
— Milda, Stud., Popova 3-a—129.
— Otto, Landw., Elizabetes 69—16.
— Pauline, Kont., m. Nometņu ielā 30—15.
— Pet., Hsb., Pūces 70—1.
— Pet., Landw., Pūces 70—1.
— Rob., Kriegs-Bmt., Hanzas 4—46.
— Sophie, Hausb., l. Altonavas ielā 24—5.
— Susanne, Ormaņu 3—2.
— Vera, Kurs., Bruņinieku 27—78.
— Willy, Brīvības 124—25.
— Aug., Baznīcas 13—7:

Strauzis, Wold., Stud., Stabu ielā 46/48—3.

Strawinsky, Chr., Zoll-Expert, Valdemāra 67-b—9.
— Lydia, Strick., l. Jaunavu 13—7.
— Vikentius, Fuhrm., Daugavpils ielā 2/4—4.

Strazdin, Jahn, Bäck., Rumpmuižas ielā 13—8.

Straznowsky, Karl, Wächter, l. Piena ielā 2/4—39.

Stream, Osk., Bmt., Bruņinieku ielā 73-a—7.

Strebeiko, Eugenie, Schndrn., Elizabetes 20—11.
— Konst., Kurier, Elizabetes 20—11.
— Meinh., Bmt., Elizabetes 20—11.
— Meinh., Maschschr., Torņa 9—4.
— Rud., Kurier, Elizabetes 20—11.
Peter Streebin, Bäckerei, Matīsa 86-a. Tel. 96692.
Stregemann, Ed., Poliz., Ropažu ielā 9-a—14.
Theod. Strehl, G. V., Reisentensilien, Sattlerei, l. Ķēniņu 22.
Strehl, Inh. d. F-a Theod. Strehl, Stabu 33—21.
— Vikent., Kfm., l. Palisādu 12—21.
Strehle, A., Stud., Elizabetes 14-a.
— Arth., Offiz., Tērbatas 19/21—6.
— Marie, Schndrn., Krasta 37—3.
Strehlis, Ansis, Grāvmuižas 5—3.
— Pet., Aufs., Zentralgefängnis 1—25
— Schanis, Feldsch., Talsu 9—51.
Strehlneek, Alma, Vēja 6—9.
— Andr., Kfm., Bruņinieku 65—8/9.
— Bertha, Bmtn., l. Smilšu 29—5.
— Bertha, Kont., Dzirnavu 58—4.
— Friedr., Web., Zalves 83—1.
— Hertha, Tanzlehrn., Antonijas ielā 16-a—4.
— Indr., Dw., Merķeļa 13—4.
— Jahn, Hausverw., l. Smilšu 29—5.
— Karl, Heiz., Zalves 83—3.
— Pauline, Klaviersp., Antonijas ielā 16-a—4.
Strehm, Karoline, Hsbn., Dārzaugļu ielā 8—1.
Joch. Streicher, G. V., Künstmal., Elizabetes 6. Tel. 95773.
Streicher, Eida, Gleznotāju 7—14.
— Joh., Maler, m. Jaunavu 2—3.
— Meyer, Kfm., Brīvības 79—3.
— Wlad., Buchh., Lāčplēša 52/54—28

Gebrüder Streiff

Hauptgeschäft: Marstallstrasse 6 Telephon 22621/91321

Kolonialwaren Kaffee-Import Kaffee-Gross-Rösterei

Spezialität:

Streiffs Thum-Kaffee

Gebr. Streiff, H. I., Imp. v. Kaffe u. Kolonialw., Kaffe-Gros-Rösterei, Inh. Louis Streiff, Koll.-Prok.: Theod Stieda u. Karl Wihtol, Mārstaļu ielā 6, Tel. 22621/91321. Tel.-Adr.: Streiff, Postfach 356.
Streiff, Bertha, Handarb., Zvanu 9—7
— Ferd., Verk., Jelgavas šos. 42—2.
— Karoline, Mārstaļu 6—4.
— Louis, Inh. d. F-a Gebr. Streiff, Mārstaļu 6—2. Tel. 22329/91320.
Streikis, Franziska, Verk., Daugavpils ielā 6—2.
Streikmann, Jenny, Verk., Dzirnavu ielā 42—6.
Streil, Arth., Mat.-Verw., Tērbatas ielā 63—7.
Streilis, Jahn, Aufs., Bolderaa, Rīgas ielā 40—5.
— Mich., Aufs., Bolderaa, Jaunā ielā 6—1.
— Mich., Hsb., Bolderaa, Jaunā 6.
Streimann, Olga, Schndrn., Rēveles ielā 17—6.
Streipa, Dav., Maurer, Marijas ielā 126—18.
— Jahn, Matīsa 141—9.
— Jahn, Oberst, Tērbatas 49/51—1.
— Jahn, Stud., Lāčplēša 26—33.
— Karl, Stud., Lāčplēša 26—33.
— Paulina, Parka 6—13.
— Pet., Stud., Avotu 16—23.
Streips, Pet., Pulkv. Brieža 3—21.
Streit, Alice, Bmtn., Ģertrudes ielā 110—35.
— Ernst, Bmt., Ģertrudes 110—35.
— Ernst, Fris., Talsu 9—44.
— Heinr., Masch., Baložu 28—16.
— Hilda, Buchh., Bruņinieku 28—60.
— Rosalie, Verk., Baložu 28—16.
— Theod., Lehrl., Talsu 9—44.
— Willy, Schloss., Garā 20—2.
— Streitberg, Friedr., Schloss., Sapieru 3—71.
Strekalow, Dav., Musik., Lāčplēša ielā 47—19.
— Sergei, Chauff., Ģertrudes ielā 109—34.
— Wera, Ģertrudes 109—34.
Strekawin, Wold., Mus., Ausekla ielā 6-a—22.
Streken, Meta, Tockerin, l. Nometņu 62—59/60.
Streker, Antonie, Kass., Bruņinieku ielā 19—8.
— Hertha, Buchh., Bruņinieku 19—8
— Karl, Buchh., Valdemāra ielā 27/29—23.
— Ludw., Inv., Vidzemes šosejā 107/109—18.
— Natalie, Geschäftsf., Jāņu 10—3.
— Pauline, Bruņinieku 19—8.
— Selma, Zvaigžņu 2—68.
— Wilh., Tischl., Rumpm., 7—15.
— Wilh., Wächter, Artilerijas 41—19.
Strekis, Alfr., Bmt., Schreyenbusch, III. Querlin., 2—10.
Strelesitz, Jak., Kfm., Vidzemes šosejā 44—2.
Strelewitz, Auguste, Vārnas 4—26.
— Hugo, Kfm., Matīsa 91—8-a.
— Pet., Maler, l. Nometņu 46—2.
Strelka, Krisch, Eisenb., Avotu ielā 23-a—7.
Strelkowa, Natalie, Zahnärztin, Kr. Barona 3—11.
Strelneek, Anna, Schndrn., Rumpmuižas 13—45.
— Emma, Strick., Rumpmuižas ielā 13—46.
— Jahn, Bmt., Marijas 82/84— 28.
— Jahn, Bmt., Sapieru 3—12.
— Liese, Rumpmuižas 13—45.
— Martha, Torģeles 10/12—30.
— Milda, Stud., Brīvības 136/138—20
— Paul, Offiz., Brīvības 136/
— Pet., Mech., Andreashafen,
Union.
Streltschunas, Alex., Gef.-Aufs.
tīsa 40/42—45.
— Anna, Teleph., Ozolmuižas
— Jahn, Geschäftsf., l. Klijaņu
Streluk, Jos., Zimmerm., Bo
Muižas 2—1.
Strelzunas, Jahn, Geschäftsf.,
janu 3—3.
Strem, Ed., Spinn., Vidzemes
22—6.
Stremfe, Friedr., Buchh., m. No
ielā 1—15.
Stremlowenok, Wilh., Dw., l.
ielā 6—3.
Streng, Indr., Bäcker, Marijas
— Militza, Teleph., Valdemāra
Strenge, Anna, Wärt., l. Kal
13—38.
— Dore, Plätt., Brīvzemnieka
— Gust., Abt.-Chef, Ģertrudes
109—43.
— Ida, Matīsa 31—7.
— Karl, Schndrn., Kr. Baron
109—28.
— Karl, Stud., Kr. Barona
— Mart., Stabu 23—1.
— Sebald, Kont., Matīsa 31—
Strengeneek, Joh., Fuhrm.,
ielā 40—4.
Strenk, Karl, Assist., Tērbatas
Strenke, Herm., Kfm., Puķu
Strepmann, Pet., Eisendr.,
les 6—3.
Stresmann, Antonie, Pionieru
Strich, Hirsch, Goldschmd.,
ielā 24—20.
— Polja, Schndrn., Marijas
Stricker, Emilie, Meža 4-a—
Striege, Georg, Buchh., Alber
7—6.
Striegel, Jahn, Maurer, Sack
Jumpravmuižas krastmalā
— Mich., Hsb., Ormaņu 1—
Strigalowitsch, Lachar, Eisen
Schreyenbusch, I. Querlin.
— Mich., Lehrl., Schreyenbus
Querlin. 4—10.
Strigel, Anna, Strick., Ērgļu
— Jahn, Wächt., Ērgļu 1-a—
— Marie, Laborant, Ērgļu
Strik, Haim, Stabu 53—17.
— Karoline, l. Piena 9—20.
— Olga, Kont., Marijas 4—
Strike, Olga, Wärt., m. Kal
14/16—7.
Strike-Grinthal, Fritz, Tischl
Vecauces 5—2.
— Jahn, Tischl., Vecauces
Strikfeldt, Karl, Balastd.
— Walfried, Balastd. 14/16—
Strikis, Ernst, Buchh., Talsu
— Jak., Kfm., Kr. Barona
— Karl, Richt. d. Bez.-Gericht
trudes 23—10.
— Marie, l. Maskavas 139—
— Rob., Stud., Tērbatas 18—
Strimpul, Rud., Buchh., Viland
13—12.
Strinnikow, Al-dra, Bmtn., K
11—1.
Stritt, Martha, Lehrn., Karlin
25—19.
— Mathilde, Karlines 25—19.
C. Stritzky, G. V., Bierbr
Inh.: Alph. u. Karl Stritzk
demāra 75/77. Tel. 98198.
Stritzky, Alph., Valdemāra

Am., Stud., Valdemāra 75—1.
Christian, Direkt., Baložu 20—1. Tel. 98536.
Elisabeth, Kont., Purvaciema 48.
Erich, Dir. d. A./G. A. Wolfschmidt, Pulkv. Brieža 27—5. Tel. 93176.
Herb., Agr., Vecpilsētā 5—4.
Juris, Mus., Rēveles 58—9.
Karl, Kfm., Vilandes 2-a—4.
ch, Emil, Postbmt., Kalnciema elā 2-b—8.
d, Ant., Feuerw., Vaļņu 27—14.
Franz, Lehrl., Schreyenbusch, III. lin. 16—20.
Helene, Schreyenbusch, III. Querlin. 16—20.
Marie, Schndrn., Daugavgrīvas elā 32—45.
Pet., Bmt., Dzirnavu 102—2.
em, Auguste, Valdemāra 43—9.
m, Chr., Schndr., Karlines ielā 3/5—13.
mer, Eug., Mech., Brīvības ielā 46—14.
Karl, Brīvības 151—3-a.
emer, Rob., Mont., Pērnavas ielā 29—15.
A. **Strömmers,** H. III., Thee, engros, Inh.: Carl-Anton Strömmers, Zirgu ielā 17—1. Tel. 23146, 92951. Tel.-Adr.: Strömmers-Riga.
mmers, Carl-Anton, Inh. d. F-a C. A. Strömmers, Antonijas ielā 4-a—5.
ganow, Eufrosine, Schndrn., Popova 3-a—154-a.
gonow, Maxim, Mal., Tulas ielā 21/23—21.
h, Gust., Gärtn., Valdemāra ielā 69—4.
hberg, Dore, Ģertrudes 54—34.
dach, Konst., Kfm., l. Bīskapa elā 1—10.
hkirch, Ida, Alekša 5—8.
hmann, Mart., Bmt., Marijas ielā 66—16.
Simon, Bmt., Marijas 66—16.
Wilh., Disp. Dir. d. A./G. „Izstāde", Valdemāra 67-a—4. Tel. 90877.
hn, Wilh., Artist, Elizabetes ielā 10-a—1.
jew, Meofdy, Maler, Ludzas ielā 67—8.
Olga, Schndrn., Vitebskas 29—9.
k, Osk., Art., Brīvības 10—3.
ke, Tom, Bäcker, Zvaigžņu ielā 13—22.
m, Adam, Töpfer, l. Maskavas elā 203—12.
Anna, Schndrn., Matīsa 131—8.
Behr, Uhrm., Marijas 48—1.
Dav., Techn., Matīsa 131—6.
Haim, Stud., Brīvības 81—12.
Karl, Stud., Bruņinieku 27—97.
Karl, Zimmerm., Matīsa 131—7.
mann, Anna, Hdlrn., Matīsa ielā 18—10.
mberg, Agnes, Kass., Brīvības elā 100—27.
Alex., Bmt., Ropažu 29—1.
Alex., Kfm., Brīvības 100—27.
Alex., Oberltn., Pulkv. Brieža elā 20—8.
Eugenie, Wirt., Jura Alunāna 1—6
Ralph, Buchh., Raiņa b. 5—14.
Teophilus, Dir., Stabu 45—23.
mins, Isr., Tischl., Ģertrudes ielā 105—27.

Strongin, Meier, Tischl., Matīsa ielā 64-b—6.
Stronner, Heinr., Dikļu 4.
Strop, Joh., Färb., l. Bišu 12—5.
Strope, Emilie, Bahnbmt., Talsu ielā 2-b—4.
— Rosalie, Talsu 2-b—4.
Stropp, Ed., Kunstm., Vilku 1—21.
Strosch, Anna, Bruņinieku 113—5.
— Elise, Brīvības 128—6.
— Marie, Werkst.-Inh., Marijas ielā 56/58—2.
— Olga, Schndrn., Bruņinieku ielā 113—5.
Stroscha, Dav., Wächt., Bruņinieku 115—61.
— Pet., Kfm., l. Piena 2/4—17.
Stroschchin, Emilie, Hdlrn., Kr. Barona 31-a—24.
— Trine, Hdlrn., Kr. Barona 31-a—24
Strosche, Anna, Hdlrn., Dzirnavu ielā 13—3.
— Ed., Verk., Brīvības 94—5.
— Marie, Hdlrn., Dzirnavu 13—3.
Strosd, Alex., Tischl., Tēriņu 14—10
Strosmann, Alma, Hebamme, Stabu ielā 49-a—10.
— Joh., Kont., Stabu 49-a—10.
Strow, Leib, Kfm., Mārstaļu 23—5.
Strowich, Karl, Lehrl., m. Nometņu ielā 39—17.
— Karoline, m. Nometņu 39—17.
— Willy, Lehrl., m. Nometņu 39—17
Strowig, Erwin, Lehrl., Kurmanova ielā 16—25.
— Eugen, Klempn., Kurmanova ielā 16—25.
— Herb., Motor., Kurmanova 16—25.
— Jenny, Schndrn., Kurmanova ielā 16—24.
Struberg, Bertha, Schndrn., Talsu ielā 9—88.
— Karoline, Stabu 78—5.
— Mart., Bmt., Rīgas pilī dz. 32.
— Mart., Schuhm., Stabu 78—5.
— Osk., Pol.-Bmt., Zeļļu 29—18.
Strubinsch, Pet., Bäcker, Matīsa ielā 86-a—84.
Struch, Arth., Kont., Kr. Barona ielā 45—19.
Struganow, Jahn, Maurer, Lienes ielā 18—29.
Strugatsch, Aron, Schndr., l. Maskavas 28—8.
— Haim, Kfm., l. Maskavas 28—8.
Mich. Strugis, H. III., Weinhandl., Akmeņu ielā 10.
Strugis, Mich., Kfm., Akmeņu 10—1.
Strujewitsch, Anna, Strick., Avotu ielā 29—6.
— Jak., Buchh., l. Nometņu 39—3/4.
Strujewskaja, Trine, Wärt., Elizabetas 91/93—6.
„Struktor", Baugesellsch., Biķernieku ielā 22.
Strumen, Hava, Schndrn., Dzirnavu ielā 126—14.
Strumfs, Ernst, Kur., Valdemāra ielā 67-a—11.
Strumillo, Jahn, Schrifts., Daugavpils ielā 74—43.
— Pet., Kond., Daugavpils 76—9.
Strumpe, Gust., Kondukt., Marijas ielā 132—115.
— Jahn, Hsb., Purvciema 82.
— Minna, Purvciema 82—5.
Strunewitsch, Mich., Bmt., Katoļu ielā 1—20.
Strunng, Felix, Schloss., l. Lubānas ielā 12—2.

Strunga, Ottilie, Verk., Stabu ielā 49-a—1.
Strungis, Dominik, Kfm., Daugavpils ielā 52—1.
Strungs, Mich., Heiz., Bolderaa, Rīgas 5—2.
Strunin, Sore, Hdlrn., Sadovņikova ielā 19—10.
Ernst Strunka, G. V., Wurstfabr., Rēveles 49. Tel. 96178.
Strunka, Ernst, Fleisch, Rēveles 49.
Friedr. Strunke, G. V., Klempnerw., m. Monetu ielā 16.
Johanna Strunke, H. III., Weinhdlg., l. Lāču 18.
Strunke, Aug., Hsb., l. Lāču 20—1.
— Berth., Dw., Schreyenbusch, IV. Querlin. 4—6.
— Emilie, Bmtn., Dzilzsceļa 10—3.
— Friedr., Klempn., l. Grēcinieku ielā 11—5.
— Fritz, Bmt., Vilandes 7—21.
— Marie, Alt-Mühlgraben, VI. Lin. 235—1.
— Olga, Marijas 50—5.
— Rob., Klmpn., Pēterbaznīcas laukumā 3—3.
Strunkis, Jahn, Schndr., Lielgabalu ielā 2—1.
Strunkstein, Minna, Zeichn., m. Ķēniņu 14—2.
Strunsky, Berkis, Holzexp., Ģertrudes 34—2.
— Frieda, Parka 1-a—13.
— Frume, Elizabetes 89—17.
— Morduch, Exped., Valdemāra ielā 35—10.
— Sam., Brak., Elizabetes 6—5.
— Schlowa, Bruņinieku 20—35.
— Simon, Techn., Vaļņu 10—5.
Strunz, Franz, Milit., Slokas 3—3.
— Helga, Verk., Slokas 3—3.
— Rud., Schrifts., Slokas 3—3.
Strup, Andr., Bmt., Palīdzības ielā 13—6.
Strupe, Else, Schndrn., Slokas ielā 16-a—3.
— Karl, Elektrotechn., Slokas 16-a—3
— Kasp., Buchh., Marijas 32—12.
Strupewitsch, Tomas, l. Jēkabu 28—7
Strupkaln, Selma, Prov.-Geh., Valdemāra 69-b—4.
Strupkaj, Pet., Schndr., Valdemāra ielā 69-b—4.
— Selma, Pharm., Valdemāra 69-b—4
Strupp, Martha, Bmtn., Eksporta ielā 5—18.
Struppe, Alb., Stud., Lapu 22—1.
— Anna, Lapu 22—1.
— Annette, l. Bišu 12—14.
— Antonie, Ausekla ielā 11—13.
— Emilie, Schndrn., Slokas 20—10.
— Fritz, Schndr., Slokas 20—10.
— Heinr., Bmt., Lapu 22—1.
— Karoline, Hsb., Bolderaa, Lielā ielā 25.
— Marie, Handarb., Gregora 9—6.
— Marie, Schndrn., Slokas 20—10.
— Olga, Schndrn., Auseķļa 4—13.
— Willy, Schrifts., Valdemāra ielā 64—11.
Strupuleet, Jahn, Schuhm., Avotu ielā 65—24.
Struscha, Margarete, Trokšņa 11—3.
Strutschinsky, Stanisl., Dw., l. Palisādu 17—3.
Strutschkow, Pet., Duntes 2—4.
Stryk, Hella, Lehrn., Eksporta 3—6.
— Wilh., Geschäftsf., Brīvības ielā 84/86—12.

Strytschko, Paul, Pastor, l. Pils ielā 5—4.
Stschastnaja, Olga, Pianist., Vilandes ielā 10—13.
Stscheglow, Meremia, Vitebskas ielā 4—7.
— Theod., Scuasp., Daugavpils 6—15
Stscheglowsky, Wera, Verk., Vilandes 3-a—17.
Stschepansky, Katharina, Daugavpils ielā 41—23.
Stscherbow, Alexej, Rechtsanw., Ģertrudes 26—4.
Stschiptschinsky, Steph., Techn., Polockas 3—1.
Stschonchor, Klemens, Siebm., Katoļu ielā 38—2/3.
Stuart u. Rattner, Im.-Exp. u. Vertret. d. F-a Scottish Overseas Trading Co., Ltd., Inh.: Eug. Rattner u. John Stuart, Jēkaba ielā 24—7. Tel. 22829/98529.
Stuart J., Kfm., Kalpaka b. 4—3.
Stubbe, Emmeline, Avotu 2—8.
— Mich., Mech., Stabu 116—59.
— Paul, Tischl., Marijas 140—4.
Stubbis, Mart., Kutsch., Šampētera ielā 36—4.
Stube, Emerentia, Wirt., Tirgoņu ielā 16—6.
— Karoline, Krank-Pfleg., l. Kuldīgas ielā 2-a—6.
— Mary, Verk., Lāčplēša 62/66—41.
— Rich., Poliz., Vidzemes šosejā 123—4.
Stubel, Elisabeth, Bmtn., Brīvības ielā 69—10.
— Osk., Fuhrm., Artilerijas 21—1.
Ludw. Stubendorff Juwelierwerkst., Jaunielā 11.
Stubendorff, Jeannot, Uhrm., Tirgoņu ielā 9—1.
— Ludw., Goldschmd., Raiņa bulvarī 2—9.
— Margarethe, Raiņa b. 2—9.
Stuber, al. Kulmann, Anna, Schndrn., l. Salas 4—4.
— Erna, Ausnäh., l. Salas 4—4.
Stuberowsky, Jahn, Tax., Vārnu ielā 4—29.
— Lilly, Stud., Vārnu 4—29.
Stubis, Arv., Popova 8—2/3.
— Fritz, Maurer, Dārtas 35—16.
— Karoline, Dārtas 27—12.
— Lisette, Web., Lielāsmuižas 10—5.
— Marie, Schndrn., Dārtas 27—12.
— Wold., Bmt., Dārtas 27—12.
— Wold., Kont., Merķeļa 3—3.
Stubran, Martha, Stud., Stabu 51—33.
Stubur, Christine, Schndrn., Krāsotāju ielā 4—2.
Stukel, Ed., Pastor, l. Pils ielā 5—1.
Stuckmann, Mart., Lehr., Dzirnavu ielā 12—1.
— Pauline, Marijas 4—20.
Stuckul, Indr., Hsb., Dzirnavu 70—2.
Studan, Mart., Hsb., l. Aluksnes ielā 5—10.
— Rob., Stud., l. Aluksnes 5—10.
Student, Aug., Schndr., Daugavpils ielā 74—2.
— Elsa, Matīsa 43—19.
— Jul., Mil.-Bmt., Rūpniecības ielā 3-b—16.
— Karl, Redakt. d. „Balss", Tērbatas 38—25.
— Karl, Sekret., Meža 4—5.
— Pet., Mus., Meža 4—5.
— Susanne, Bruņinieku 5.
Studentenrat, Lettl. Büro: Raiņa bulvarī 19, Tel. 20919.
Studentenverband, Deutscher, Abschriften-Büro, Bīskapa 5. Tel. 22549/98949.
Studenzow, Boris, Kand., Lenču ielā 2—23.
Stürmer, Friedr., Terēzes 8—1.
Stüzt Christ., Tērbatas 83—16.
— Marie, Verk., Tērbatas 83—16.
Stugen, Alb., Buchh., l. Lubānas ielā 33—12.
Stugge, Anna, Schaffn., Elizabetes ielā 10-a—11.
— Christine, Hsb., Saldus 14—1.
— Osk., Seem., Saldus 14—3.
— Theod., Bmt., Elizabetes 10-a—11.
— Dorothea, Schndrn., Enkuru ielā 6-a—4.
Stugis, Alina, Schndrn., Hospitāļa ielā 22—70.
— Marianne, Hospitāļa 22—70.
Stuhl, Alex., Ing., Raiņa b. 5—7.
— Alma, Kont., Pulkv. Brieža 7—9.
— Stuhl, Andr., Lehr., Dārtas 35—8.
— Anna, Hdlrn., l. Nometņu 48—4.
— Anna, Hdlrn., l. Nometņu 48—7.
— Emil, Bmt., Lejas 5—3.
— Emilie, Raiņa bulv. 5—7.
— Jak., Buchh., Nometņu 5—3.
— Jak., Chauff., Julija 2—11.
— Selma, Kont., Karlines 15—23.
Stuhlis, Jak., Eisenb., l. Nometņu ielā 5—3.
— Luise, Eisenb., l. Nometņu 5—3.
Stuhlmann, Adolf, Kfm., Švarcmuižas ielā 14—14.
— Emil, Kfm., Elizabetes 67—6.
— Eug., Uhrm., Kuģu 22—30.
— Hans, Kont., Švarcmuižas 14—14.
— Johanna, Wirt., Švarcmuižas ielā 14—14.
— Mart., Maurer, Pērses 8—2.
— Wilh., Lehrl., Kuģu 22—30.
Stuhra, Pauline, Dw. Lāčplēša ielā 157—14.
Stuhran, Jahn, Offiz., Slokas 28-c—3
Stuhre, Alex., Landw., Līnes 7—1.
— Andr., Expr., Aspazijas bulvarī 10—15.
— Anna, Hdlrn., Vaļņu 25—5.
— Dora, Matīsa 18—33.
— Ed., Seem., Matīsa 61—18.
— Elsa, Kont., Lāčplēša 65—16.
— Hona, Kurs., Matīsa 61—18.
— Jahn, Matīsa 61—18/19.
— Jahn, Buchh., Ernestīnes 7—11.
— Jahn, Hsbs., Matīsa 61—18.
— Jahn, Landw., Atgāzenes 2—2.
— Karl, Oberkelln., l. Minsterejas ielā 11—7.
— Karl, Seem., Matīsa 61—18.
— Lilly, Fris., Matīsa 61—18.
— Lucie, Buchh., Lāčplēša 65—16.
— Lucie, Schndrn., Atgāzenes 2—2.
— Marie, Artilerijas 64—4.
— Mart., Hsb., Stabu 49-a—3.
— Mart., Schloss., Miera 19—12.
— Mathilde, l. Maskavas 132—8.
— Milda, Strick., Matīsa 61—18.
— Minna, Heb., Marijas 49—19. Tel. 97609.
— Olgert, Stud., Marijas 55—13.
— Reinh., Kfm., Matīsa 80—1-a.
— Willy, Sekr. Geh., Dzirnavu ielā 115—18.
— Wold., Techn., Katoļu 30—60.
Stuhre-Stark, Fritz, Aufs., Ormaņu ielā 16.
Stuhresteps, A., Ing., Lāčplēša 137.
Stuhris, Andr., Dw., Valdemār 14—1.
— Auguste, Dw., Pērnavas 11
— Ed., Zimmerm., Strazdu 33
— Fritz, Kont., Irlavas 1—5.
— Jahn, Rēveles 57-a—5.
— Jahn, Bmt., Irbenes 3—2.
— Jahn, Buchh., Rēveles 35—
— Jahn, Dw., Marijas 71—8.
— Joh., Bmt., Zvaigžņu 31—
— Karl, Buchh., Aluksnes 5—
— Karl, Wächter, Lienes 9—
— Pauline, l. Lubānas 12—3.
— Rud., Kont., Manijas 71—8.
— Schanis, Bäcker, Lāčplēša
Rudolf Stuhrit, Schmiede u. Sch rei, Vidzemes šos. 23/25.
Stuhrit, Andr., Stud., Dzirnav 102-a—5.
— Anna, Schndrn., Uniona 19—
— Aug., Lithogr., Miera 31—
— Bertha, Ztghdlrn., Ģertrude 47—7.
— Emil, Bahntmt., Valču 5—
— Emilie, Hsb., Vidzemes šos.
— Emma, Kass., Avotu 5—12
— Erna, Schndrn., Avotu 54-a
— Jak., Kapit., l. Nometņu 21
— Karl, Buchh., l. Aluksnes
— Karl, Dw., Daugavgrīvas 51
— Karl, Schuhm., Rēveles 41
— Luise, Lehrn., Brīvības 126
— Minna, Valču 5—17.
— Nik., Schrifts., Kalnciema
— Willy, Stud., Kr. Barona
Stuhrmann, Alide, Bmtn., Ģer ielā 89—32.
— Aug., Maurer, Laboratorijas 11—27.
— Benita, Kont., Balastd. 46
— Christ., Sanit., Laboratorijas 25—17.
— Fritz, vet.-Feldsch., Bruņ ielā 44/46—48.
— Jahn, Mech., Ģertrudes
— Jahn, Seem., Purvu ielā 54
— Jak., Stellm., Daugavgrīvas 30—2.
— Jak., Wagenb., Daugavgrīv 37/43—5.
— Jul., Uhrm., Jelgavas šos.
— Juris, Landw., Codes 26.
— Karl, Kond., Manijas 34—6.
— Lisette, Hdlrn., Struktoru
— Mart., Kfm., Struktoru 3—11
— Mathilde, Schndrn., Labora ielā 11—27.
— Milda, Schriftf., Bruņinieku
— Paul, Buchh., Balastd. 46
— Pet., Ērgļu 20—12.
— Rob., Hsb., Kronvalda b.
— Selma, Krankenpfleg., Ģer ielā 46—1/2.
Stuhrmanis, Fritz, Bmt., Mārupe 3-b—20.
Stuhrneek, Christ., Schloss., mes šos. 22—10.
— Karl, Seem., Bolderaa, Eliz ielā 13—7.
Stuhrstep, Karl, Bmt., Marijas
Stuigis, Herm., Mont., Jaunās ielā 17—1.
Stuite, Fritz, Mont., Matīsa
Stukas, Franz, Hsb., l. Kalnu
— Fritz, Dw., l. Nometņu 24
— Kas., Eisenb., Daugavpils
— Mich., Tischl., Ģertrudes
— Pet., Kfm., Daugavpils 24
— Ursula, Ģertrudes 98—41.
Stukel, Ed., Dek., Pils ielā

Alb., Buchh., Lubānes 33.
Stud., Brīvības 121—16.
Stud., Brīvības 121—16.
Karl, Schuhm., Ält-Mühlgra-
I. Lin. 6—3.
Alfr., Verk., Lāčplēša 23—15.
Schndrn., Rēveles 15—4.
Spargeļu 1—1.
J., Dzirnavu 70.
Enkuru 1—5.
Marie, Schndrn., l. Grēci-
14—7.
Alwine, Sekr., Lāčplēša 82—5
Bmt., Lāčplēša 82—5.
Anna, Spargeļu 5—19.
Karl, Web., Schreyenbusch.
Querlin. 1—8.
Hertha, Kont., l. Nometņu
62—7.
Krāsotāju 13—63.
Reinh., Lederw., Avotu
54-a—59.
Verk., l. Nometņu 62—7.
Schrifts., Krāsotāju 13—63.
Portier, l. Nometņu 62—7.
Trine, Dobeles 3—11.
A., Schndr., l. Altonavas
14—4.
Lager-Verw., Pionieru ielā
—1.
Hdlrn., Bauskas 2—13.
Bez.-Ger.-Glied, Lapu iela
—1.
Fleischer, Lejas 14—23.
Hdlrn., l. Bīskapu 1—19.
Direkt. d. Staatsbibl., Han-
4—1.
Schndr., Kapu 4—3.
-Stumberg, Alex., Techn.,
42—15.
Alex., Bmt., Ropažu 9-a—20
Bmtn., Ropažu 9-a—20.
Buchh., Ropažu 1—17.
m. Nometņu 32—10.
Landw., Ķimenes 2—1.
Buchb., m. Nometņu 32—10
Karl, Kfm., Dzirnavu ielā
—5.
Alex., Koch, Katoļu 56—30.
Eva, Hsb., Kundsingsholm,
Lin. 5.
Kont., Elizabetes 20—23.
Strick., Matīsa 86-a—18.
Adolph, Tischl., Lāčplēša
72—5.
Agnes, Stud., Alberta 5—5.
Alph., Lehrl., Lāčplēša 72—5
Dw., Lienes 1—2.
Buchh., l. Maskavas ielā
—44.
Strick., Ģertrudes 86—17.
Kond., Lāčplēša 72—5.
Schuhm., Matīsa 93—21.
Ansis, Stud., l. Nometņu
49—21.
Bruņinieku 93—18.
Stud., Lāčplēša 68—27.
Bmt., l. Nometņu 49—21.
Kont., l. Nometņu 49—21.
Nik., Kfm., l. Aldaru 6—9.
Valentine, Bmtn., Karlines
42—2.
Abr., Schndr., Popova ielā
—49.
Wirtsch., Merķeļa 7—7.
Pulkv. Brieža 3—15.
Theod., Musik., Stabu 20—6.
Jevgenisa, Kindergärtn., An-
1—2.

Stupkewitsch, Felix., Töpfer, Rītupes 13-a—7.
Stupmann, Hans, Bmt., Duntes 2—35.
— Rob., Tapez., Brīvības 28—8.
Stuppel, Braina, Ģertrudes 4—11.
Stupur, Stanisl., Dw., Bruņinieku ielā 12—47.
Sture, Jahn, Bäck., Akmeņu 15—76.
Sturestepp, Andr., Lehr., Lāčplēša ielā 137—1.
Sturit, Alma, Lehrl., Katoļu 31—2.
— Arv., Holzbrak., Marijas 132—20.
— Aug., Maurer, Stabu 107—3.
— Emma, Schndrn., Stabu 107—3.
Sturlo, Rud., Inh. d. F-a „Watt“, Brīvības 2, Tel. 96856.
Sturm, Alex., m. Lubānas 12—1.
— Alex., Matīsa 111—9.
— Alex., Lager-Verw., Bolderaa, Ziemas ostā 9.
— Al-dra, Schndrn., Antonijas 10—9.
— Alexej, Instr., Vaļņu 10—3.
— Dav., Sattl., Matīsa 81—6.
— Ed., Stud., Matīsa 59—17.
— Emilie, Kont., Matīsa 50—36.
— Fritz, Brīvības 182—14.
— Gotth., Mont., Šampētera 36—3.
— Heinr., Schloss., Āpšu 2—1-a.
— Herm., Bmt., Bruņinieku 12—25
— Irma, Lehrl., Grēcinieku 22—7.
— Joh., Zunahtm., Lienes 8—25.
— Karl, Stud., Matīsa 59—17.
— Lieba, Matīsa 59—21.
— Lina, Geschäftsf., Grēcinieku ielā 22—7.
Lina, Schndrn., Talsu 9—87.
— Lisette, Bahnbmtn., Matīsa 57—43.
— Marie, Matīsa 57—43.
— Martha, Schndrn., Dzirnavu ielā 63—13.
— Martha, Stud., Matīsa 59—21.
— Nik., Poliz.-Bmt., d. VII. Pol., Brīvības 42—17.
— Osk., Fris., Vagonu 9—10.
— Paul, Landw., l. Nometņu 46—1.
— Vera, Erz., Matīsa 111—6.
— Wilh., Ganību d. 15—47.
— Willy, Schrifts., Matīsa 59—4.
— Wold., Marijas 55—8.
Sturmann, Irene, Stud., Vilandes ielā 4-e—7.
— Joh., Glas-Blas., Schreyenbusch, I. Lin. 26-a—7.
— Marie, Schndrn., Marijas 109—60.
Sturme, Anna, Schndrn., Stabu 29—14
— Dorothea, Basteja bulv. 9/13.
— Emilie, Kont., Basteja b. 9/13.
— Jahn, Wächter, Pērnavas 15—39.
— Margarethe, Kont., Basteja b. 9/13
— Amalie, Stabu 74—2.
Sturmin, Jahn, Schloss., Marijas ielā 70—55.
Sturmmann, Karin, Geschäftsbes., Lāčplēša ielā 1—3.
Sturneek, Karl, Eisenb., Dzirnavu ielā 131—35.
Sturstepp, Alma, Lehr., Gogoļa ielā 8/10—34.
— Karl, Lehr., Gogoļa 8/10—34.
Sturtz, Vikt., Führer, Blaumaņa 27—6
Sturzkugel, Lony, Liepājas 9—34.
— Senta, Liepājas 9—34.
— Wilh., Liepājas 9—34.
Stuste, Pet., Sekr., Kr. Barona 16—23
Stutelsky, Elly, Schndrn., l. Peldu ielā 30—2.
Stutin, Marie, Bmtn., Hanzas laukumā 3—8.
Stutschka, Andr., Schloss., Matīsa ielā 52—53.

— Martha, Matīsa 73—15.
Stutz, Fritz, Dw., Dzirnavu 48—22.
— Wilh., Färb., Cēsu 37—18.
— Willy, Tischl., l. Kandavas 2—6.
Stutze, Elvira, Bruņinieku 111—16.
Stutzer, Georg, Dir. d. F-ma Ferrein u. Co., Baznīcas 13.
— Matthias, Kfm., Baznīcas 13—7.
— Nik., Bmt., Elizabetes 9—5.
— Nik., Buchh., Vasaras 13—2.
— Wally, Bruņinieku 28—93.
Stuwe, Otto, Schmied, Bruņinieku ielā 71—34.
Stwelis, Juris, Maurer, Daugavpils ielā 49—102.
Stworin, Herm., Kfm., Daugavpils ielā 49—95.
Subackewitsch, Rosalie, Dw., Kr. Barona 56—13.
Subak, Aug., Postbmt., Pērnavas ielā 35—20.
Subakows, Andr., Fris., Stabu 50—9.
Subal, Elsa, Stud., Pulkv. Brieža ielā 9—12.
Suban, Indr., Lehr., Antonijas ielā 15-a—21.
— Julie, Lehrn., Antonijas 15-a—21.
Subanow, Foka, Schuhm., Katoļu ielā 56—51.
— Irinei, Schuhm., Ludzas 56—12.
Subatsch, Joh., Dw., Kazāku 2—4.
Subatscewsky, Bronisl., Fuhrm., l. Maskavas 39—9.
Sube, Elisabeth, Vārnu 15—21.
Subens, Joseph, Verk., Lāčplēša ielā 77/81—8.
Suber, Jahn, Hsb., Bolderaa, Baložu ielā 6.
— Justin, Dw., l. Maskavas 143—2.
Wold. Suberg, G. V., Mech.-Werkst., Slokas ielā 62.
Suberg, Amalie, Schndrn., Katrinas d. 7—1.
— Anna, Maschschr., Skolas 29—5.
— Ernst, Böttcher, Katrinas d. 7—1.
— Karl, Hsb., Schreyenbusch, VI. Querlin. 1.
— Ludw., Brīvības 36—10.
— Wold., Mech., Muižas 4—1.
Subik, Wera, Mārupes 3-b—49.
Subiks, Jahn, Schloss., Zeļļu 29—5.
Subkewitsch, Dw., Daugavgrīvas ielā 46-b—2.
Subkin, Gregor, Tischl., Vilānu ielā 16—13.
— Kapitolena, Schndrn., m. Palisādu ielā 21/23—30.
— Leibe, Kfm., Stabu 59—12.
Subkow, Alimp., Schuhm., Daugavgrīvas 40-a—52.
— Anisim, Schmied, Daugavgrīvas ielā 40-a—52.
— Jefim, Holzsäg., Daugavgrīvas ielā 40-a—52.
Sublau, Christine, Hdlrn., Ģertrudes ielā 123—5.

W. F. SUBOW

Pulkv. Brieža ielā (I. Weidendamm)
7. Tel. 95439.

Spiegelfertigung versch. Grössen
Schleiferei für Glas
Mattierungsanstalt für Glas
Messingverglasung für Möbel.

Sublaus, Markus, Landmess., Mārstaļu 24. Tel. 20821.
Subotsch, Adele, Verk., Gogoļa ielā 7-a—11.
— Joh., Handw., l. Palisādu 13—20.
Wladimir Subow, G. V., Glasbearb., Pulkv. Brieža 7. Tel. 95439.
Alexandra Subowa, G. V., Damengard.-Werkst., Kr. Barona 24—26, Tel. 97531.
Subow, Ant., Poliz., Lejas 7—7.
— Gregor, Lehr., Daugavgrīvas ielā 37/43—1.
— Jahn, Katoļu 58—71.
— Karl, Valguma 29—13.
— Lubow, Lehr., Kr. Barona ielā 24/26—14.
— Paul, Buchh., Kr. Barona ielā 24/26—14.
— Pet., Lehr., Ludzas 5—1.
— Rob., Kfm., Valguma 29—13.
Subow-Seemel, L., Blaumaņa 28.
Subowa, Al-dra, Schndrn., Kr. Barona 24/26—14.
— Wera, Kr. Barona 24/26—14.
Subra, Nik., Tischl., Marijas 13—19.
Subrikow, Jos., Tischl., Katoļu ielā 27-a—8.
Subris, Karl, Schriftf., Tēraudlietuves 5—8.
— Sanna, Musik., Tēraudlietuves 5—8
Subrizky, Anna, Baložu 37—3.
Subrowsky, Chaim, Wächt., Priežu ielā 2—29.
Suchanow, Al-dra, Schndrn., Katoļu ielā 46—54.
Suchanowsky, Bertul, Mstr., Volguntes 15—9.
— Lucie, Spinn., Volguntes 15—9.
— Pet., Schloss., Šķirotavas st. dz. 5.
Suchar, Aug., Brīvības 154—23.
Sucharenko, Alexis, Valmieras 30—2.
— Anna, Schndrn., Valmieras 30—2.
— Lydia, Strick., Valmieras 30—2.
Suchobokow, Al-dra, l. Peldu 18—2.
— Nik., Bmt., Volguntes 43—1.
Suchodorsky, Wladim., Kont., Hospitāļa 22—51.
Suchow, Anna, Hsbsn., Palatas 2—1.
— Joh., Stabu 44—18.
Suchowsky, Jewg., Brak., Baložu ielā 32.
— Leonid, Schloss., Brīvības 192—62
— Sophie, Kont., Vēja 16—1.
— Voizech, Mstr., Vēja 16—1.
Suchtowa, Lydia, Schndrn., Zvaigžņu 16—19.
Suck, Jahn, Fuhrm., m. Lubānas 2—1
Sudakow, Roman, Valdemāra ielā 33—16.
— Vikt., Bmt., Valdemāra 57/59—5.
Sudar, Jahn, Schrifts., Blaumaņa ielā 9—12.
— Julie, Schndrn., Rumpmuižas ielā 29—13.
— Karl, Kont., Hospitāļa 24-b—3.
— Marie, Artilerijas 63—15.
Martha, Schndrn., Blaumaņa 9—12.
— Pet., Gärtn., Smārdes 1—1.
— Pet., Kont., Abavas 20—6.
— Rob., Buchh., Hospitāļa 24-b—3.
Sudartzky, Schlom, Lehr., Skolas ielā 22—1.
Sude, Jenny, Strick., Ormaņu 22—5.
Sudermann, Paul, Mechan., Slokas ielā 36—7.
Sudin, Joh., Expert, Švarcmuižas ielā 10—13.
Sudjakow, Wlad., Kfm., Matīsa 48—2
M. Sudjin, Leder- u. Pferdegeschirr-Zubehör. Tērbatas ielā 12. Tel. 91608.
Sudjin, Andr., Geschäftsf., Lāčplēša ielā 27—8.
— Grigorij, Verk., Lāčplēša 27—8.
— Mich., Kfm., Lāčplēša 112-a—21.
— Petronella, Hsb., l. Palisadu 32—6
— Sophie, Kont., Lāčplēša 27—8.
Sudmal, Arn., Zeichn., Stabu 33—27.
— Arth., Stud., Marijas 82/84—4.
— Elisabeth, Stud., Elizabetes 29—1.
— Fritz, Schloss., Stabu 33—27.
— Nik., Ģertrudes 42—10.
— Nik., Vorst., Stabu 2—4.
Sudnikis, Jos., Wächt., Pokrova ielā 21—13.
— Julie, Hsbn., Pokrova 21—13.
Sudrab, Ant., Bmt., Kr. Barona ielā 114—27.
— Jahn, Mstr., Kurmalas 3.
— Marie, Kass., Purva 56—8.
— Pet., Pērnavas 26—16.
Sudrabin, Emilie, Lehrn., Jēzusbaznīcas 13/15—3.
— Jahn, Bmt., Jēzusbaznīcas ielā 13/15—3.
— Jul., Poliz.-Aufs., Kr. Barona ielā 45/47—3.
— Nik., Bmt., Jēzusbaznīcas ielā 13/15—3.
Sudrabkaln, Mich., Schuhm., Blaumaņa 3—20.
— Pet., Schuhm., Stabu 53—20.
Sudrabs, Jahn, Leit. d. Gartenbau-Abt., Kr. Barona 114—7.
Suduļ, Christian, Ģertrudes 125—15.
— Ferd., Dzirnavu 131—30.
— Olga, Bmtn., Brīvības 75—12.
Sudum, Malvine, Verk., Dzirnavu ielā 53-b—23.
Sudymt, Agnes, Lehrn., Daugavgrīvas 38—2.
Süda, Friedr., Baumstr., Marijas ielā 83/85—57.
Süden, Emma, Strick., Pētersalas ielā 3—20.
Süfle, Georg, Mstr., Kuğu 11—15.
Suesch, Margarete, Lehrn., Skolas ielā 5—3.
Suewa, Euphrosine, Hsb., Drabežu ielā 10-a—1.
Suhadsky, Bolesl., Lehrl., m. Nometņu 44-c—19.
Suhbe, Jahn, Stud., Daugavpils ielā 74—40.
Suhen, Alex., Kr. Barona 5—3.
Suhlis, Christine, Torğeles 1—6.
Suhmel, Emma, Brīvības 147-a—31.
Suhmis, Austra, Stud., Brīvības ielā 34/36—23.
— Elise, Schndrn., Brīvības 34/36—23
Suhn, Karoline, Strick., Kr. Barona ielā 53/55—32.
— Leontine, Lāčplēša 4—6.
Suhna, Alma, Schndrn., Dzirnavu ielā 109—3.
— Ansis, Schndr., Ērgļu 4—4.
— Arsenij, Rechtsanw., Basteja bulv. 7—7. Tel. 23271/91418.
— Auguste, Portier, Aspazijas bulv. 3—17.
— Christian, Kass., Ģertrudes ielā 19/21—2.
— Edg., Stud., Matīsa 87—25.
— Else, Stud., Tērbatas 7—9.
— Fritz, Kass., Pērnavas 24—17.
— Hans, Hsb., Matīsa 35—3.
— Jahn, Schreyenbusch, III. Quer-Lin. 16—9.
— Jahn, Schuhm., Matīsa 101-
— Jenny, Stud. Ģertrudes 19
— Joh., Adv.-Geh., Tērbatas Tel. 95474.
— Karl, Bmt., Stabu 8—1.
— Katharina, Ormaņu 19-a—
— Leontine, Wirtin, Kalpaka 3—2.
— Luise, Dw., Basteja bulv.
— Marie, Lehrn., Tērbatas
— Mathilde, Kont., Karlīnes
— Pet., Techn., Gregora 5-
— Selma, Schndrn., Krāsotāju
— Silvia, Stud., Matīsa 87—
— Willy, Kurier, l. Jēkaba 10/12—11.
Suhnan, Anna, Dzirnavu 34—
Suhngailis, Rob., Schul-Dir., ielā 1—1.
— Rud., Lehr., Bērzu 14—
Suhnin, Dora, Bolderaa, Ada 13—1.
— Schanis, Hsb., Bolderaa, ielā 13.
Suhninsch, Jahn, Schuhm., ielā 52—56.
— Schannis, Bmt., Bolderaa, ielā 13—2.
Suhre, Jek., Hsb., Bolderaa.
Suhrej, Jahn, Orgelb., l. Sala
Suhrin, M., Hsb., Bolderaa, ielā 6.
Suhrit, Aug., Stud., Cēsu 2—
Suhrs, Karl, Mech., Marijas
— Olga, Wirtin, Marijas 109
— Suhzis, Alex., Stud., Marij 56/58—22.
— Karl, Kass., Dārzaugļu
Suigusaar, Jahn, Hsb., Pokro 12—18.
— Jul., Töpf., Pokrova 12—
Suika, Adolf, Kond., Ģertrud 98—31.
— Anna, Stud., Laboratorijas
— Georg, Maurer, Dzelzscel
Suikis, Karoline, Strick., Bru ielā 72—50.
Suile, Karl, Schuhm., Bruņiniek 113—7.
Suinis, Ed., Eisenb., Katoļu
Suipe, Pet., Buchb., Ģertrudes
Suit, Osk., Kont., Dzirnavu
Suitin, Harry, Kass., Kuğu
Suitsche, Bronisl., Stud., Vārnu
Sujew, Alex., Kfm., l. Mas ielā 40—4.
— Pet., Kfm., Lāčplēša 75—
— Sidor, Kfm., Ludzas 52—
Sujewsky, Adolf, Poliz., Ma ielā 121—11.
Sukat, Selma, Stud., l. Lāču
Sukis, Karl, Expr., Marijas
— Mathilde, Stabu 87—5.
Sukits, Friedr., Kurier, Matīsa
Sukk, Osk., Arzt, Bolderaa. ielā 9—1.
Sukki, Alex., Kont., Kuldīgas
Sukowa, Pauline, Jēkabpils
Sukowsky, Ernst, Agr.-Instr., holmas 8—1.
— Ernst, Hsb., Stokholmas
— Eugenie, Offiz., Baložu
— Genovefa, Lehrn., Brīvības
— Olga, Strick., Zāğeru
Suks, Alfr., Grav., Matīsa
— Ella, Verk., Matīsa 85-a—
Sukse, Alph., Stud., Rēveles
— Berta, Bmt., Rēveles 32—
— Jahn, Bmt., Valmieras 30—

Mart., Schornst.-Feg., Rēveles ielā 32—4.
Minna, Kont., Blaumaņa 25—6.
Pet., Kont., Brīvības 121.
t, Pet., Fuhrm., Hospitāļa 29—3.
ster, Valerie, Pian., Stabu 60—23
al, Pet., Hdlr., l. Palisādu 29—27
nd, Pauline, Skolas 36—21.
ar, Alfr., Schuhm., m. Pils 13—8.
Dahwis, Expr., l. Lāču 9—31.
Gust., Töpf., Stabu 114—2.
Jahn, Bmt., Kurmanova 10—22.
Natalie, Schndrn., Stabu 114—2.
Pet., Fuhrm., Jaunāsmuižas 10—1.
Selma, Schriftf., Blaumaņa 26—56.
ut, Joh., Kfm., Stabu 52—27.
ute, A., Zahnarzt Kr. Barona ielā 31-a. Tel. 91470.
ain, Annette, Zeitungsverk., vecā Jelgavas 30/32—15.
ainis, Osw., Sold., Lienes 9—19.
ob **Sulainis,** Musikinstr.-Werkst., Lāčplēša 50.
ains, Ant., Nachtwächt., Viļanu ielā 3—2.
Hermine, Masch.-Schr., Avotu ielā 29—31.
Jahn, Mus.-Instr.,Mstr., Avotu ielā 29—31.
Jahn, Schmied, Artilerijas 19—17.
Jak., Mus.-Instr.-Mstr., Avotu ielā 29—31.
ek-Freimann, Karl, Stud., Marijas 9—16.
nis **Sulek,** H. III., Brot, Brīvības ielā 134.
ek, Jahn, Bäcker, Brīvības ielā 134—9.
ge, Valentine, Antonijas 13—2.
Wold., Elektr., Antonijas 13.
gis, Mich., Marijas 132—119.
m, Anna, Hdlrn., Slokas 83—2.
Jahn, Masch., Slokas 83—2.
Marie, l. Maskavas 211—10.
nsch, Jul., Bahnbmt., Katoļu ielā 30—19.
kin, Nosen, Verk., Lāčplēša ielā 114—28.
la, Katharina, Schndrn., Tērbatas ielā 97—34.
Pet., Tērbatas 97—34.

ALENTIN SULZER
Citadeles ielā 2. Tel. 21149.
gentur Kommission
edapp - Generalvert.
Vertretungen von:
nzweig u. Hartmann G. m. b. H.
Ludwigshaton a/Rh.
solationsmaterialien
ssingwerk A.-G. Unna i/Westf.
Messing-, Kupfer-,
Kondensator-Rohre
tsch-Luxemburgische Bergwerks-
Hütte,-Akt.-Ges. „Altene“ i/Westf.
Drähte, Bleche
eta-Gesellsch. m. b. H., Nürnberg
adioapparate u. Teile
reinigte Deutsche Kieselguhrwerke
G. m. b. H. Hannover.
Kieselguhr, Asbest.

Sulleks, Anna, Wäsch., Krāsotāju ielā 11—45.
Sultan, Alide, Kont., Bruņinieku ielā 50—11.
— Semen, Brīvības 33—6.
Sulte, Jahn, Geshäftsf., Blaumaņa ielā 26—72.
Sulter, Katharina, Kr. Barona 63—2.
Sulters, Andr., Bahnarb., m. Palisādu ielā 8—78.
Sultz, Ed., Mech., Valdemāra 75—4.
Sulz, Martha, Artilerijas 8—32.
— Melanie, Kont., Brīvības 106—6.
Sulzer, Ludw., Techn., Brīvības ielā 28—6.
— Valentin, Citadeles ielā 2. Tel. 21149.
Sulzmann, Annette, Plätt., Brīvības 186—1.
Sumberg, Chr., Valdemāra 11—8.
— Jahn, Steuerinsp.-Geh., Augļu ielā 8-a—8.
— Joh., Instr., Artilerijas 66—7.
— Karl, Brieftr., Rēveles 61—46.
— Mich., Dw., Zvaigžņu 26—4.
Sumburg, Alfr., Fris., Kr. Barona ielā 129—46.
— Rob., Schuhm., Kr. Barona ielā 129—46.
Sumelis, Jahn, Dr. med., Brīvības ielā 126—12.
Sument, Karl, Arzt, Stabu 51—2.
— Pet., Stud., Stabu 51—2.
Sumgt, Arn., Bäck., Blaumaņa 26—74
Sumitzky, Jahn, Kfm., Ormaņu 1—3.
Umment, Elmar, Postbmt., Elizabetes 91/93—31.
— Karl, Arzt, Stabu 51.
— Mathilde, Buchh., Valdemāra ielā 57/59—6.
— Nik., Geschäftsf. d. Kino „A.-T.“ Valdemāra 57/59—6.
— Selma, Elizabetes 101—20.
Summer, Hedwig, Kontn., Skolas ielā 4—26.
Suna, Paul, Tischl., Marijas 110—51.
Sunda, Helene, Fris., vecā Jelgavas ielā 46/48—1.
— Ludw., Dw., Puškina 1—10.
Sundberg, Theod., Wäg., Dārtas ielā 38—10.
Sägewerk „Sunde“ A./G., Holzbearbeitungsfabr., Präses: A. Schnabel, Glieder d. Verw.: James Stewart Lawson u. J. Peterson, Disp. Dir.: A. Kreutzberg. Ūdens ielā 11/13.
Karl Sunde, G. V., Tischl., Marijas ielā 104. Tel. 97000.
Sunde, Alice, Bmt., Kadiķu 5-a—3.
— Aug., Klempn., Mārupes 3-a—50.
— Charlotte, l. Kalēju 18/20—5.
— Jahn, Bmt., Tilta 11/13—3.
— Jak., Bmt., Kadiķu 5-a—1.
— Jak., Schweiz., Valentines 8—5.
— Karl, Musik., Rudolfa 1—80.
— Karl, Poliz., Kadiķu 5-a—1.
— Karoline, Kurier, Tilta 24—30.
— Marie, Buchh., Marijas 104—16.
— Osk., Tilta 3-a—11.
— Reinh., Kfm., Biķernieku 27—10.
Sundell, Tage, Ausekļa 5—16.
Sundmann, Betty, Struteles 1—8.
Sundorf, Melitta, Hsbn., Mednieku ielā 1—3.
Sundstrom, Karl, Kfm., Antonijas ielā 12—7.
Sundur, Gerta, Kont., Vilandes 13—6
— Jahn, Rechenf., Vilandes 13—6.

Sungmann, Noah, Kfm. Ģertrudes ielā 64—8.
Sunit, Eva, Matīsa 139—7.
— Otto, Mus., Tulas 8—64.
Sunkis, Andr., Schloss., Stabu 74—5
— Emilie, Fris., Gleznotāju 5—7.
— Gottliebe, Dw., Gleznotāju 5—7.
— Lena, Web., Vidzemes šos. 38—6.
— Nik., Tischl., Stabu 74—5.
— Sophie, Augustines 4—5.
Sunklad, Anna, Viļņas 18—8.
Sunkur, Pet., Bahnbmt., Trijādības ielā 12—9.
Sunowsky, Wold., Tischl., Marijas ielā 110—51.
Sunt, Amalie, Kont., Dobeles 6—6.
— Joh., Verk., Dobeles 6—6.
Suntasch, Axel, Stud., Tērbatas ielā 20—24.
— Elvire, Kont., Matīsa 33—13.
— Otta, Kfm., Matīsa 33—13.
— Paul, Maler, Lienes 15—19.
— Wilma, Stud., Tērbatas 20—24.
Sunte, Karl, Bmt., Kuģu 11—28.
— Karoline, Stud., Skolas 25—16.
— Wold., Bmt., Kuģu 11—28.
Supa, Ida, Strick., Marijas 83/85—77
K. SUPAN, Elizabetes ielā Nr. 21-a.
Karl Supan, Blumenhdlg., Elizabetes ielā 21-a. Tel. 98051.
Supan, Ant., Kfm., Brīvības 186—4.
— Erna, Musiklehrn., Valdemāra ielā 57/59—21.
— Jahn, l. Maskavas 5—2.
— Julie, Hdlrn., Brīvības 186—4.
— Milda, Kass., Valdemāra 57/59—21
— Otto, Techn., Zaļā 3—4.
— Pet., Hsb., Livānu 10—1.
Supe, Vinzent, Schndr., Daugavgrīvas ielā 14—1.
Super u. Richter, H. III., Lebensm., Inh.: Samuel Super u. Leo Richter, Brīvības 32. Tel. 91632.
Super, Abr., Brīvības 32—7.
— Awigdor, Agent, Elizabetes 101—2
— Ella, Schndrn., Dagdas 4—15.
— Jak., Mitinh. d. Balt. Dampf-Konserv.-Fabr., Valdemāra 56—1.
Superphosphat-Fabrik, Mühlgraben, bei Riga, Krasta 1. Tel. 96740.
Supers, Dav., Fris., Lāčplēša 114—9-a
Supin, Salomon, Verk., Ganu 6—2.
Supkewitz, Anna, Valdemāra 52—14.
Suppa, Amalie, Lapu 14/16—8.
— Anna, Daugavgrīvas 17—2.
— Anna, Dw., Lapu 14/16—8.
Suppe, Alex., Kont., Katrinas d. 12—14.
Supper, Mary, Parka 4—29.
Supplies, Johanna, Schndrn., Lāčplēša ielā 9—3.
Suprass, Amalie, Buchh., Brīvības ielā 149—13.
— Heinr., Buchh. Brīvības 149—13.
H./H. „Suprema“, Chemikalien und Farben, Import-Exp., Inh.: Jahnis Dombrowsky, Kungu ielā 30-a. Tel. 20791.
Suprun, Pet., Kondukt., Volguntes ielā 59—1.
Surauschke, Jahn, Schuhm., Bauskas ielā 6/8—15.
Surawin, Samuel, Kfm., Vidus 11—13.
— Selig, Kfm., Ģertrudes 9—23.
Surdeko, Heinr., Schloss., l. Palisādu 29—5.
Surdin, Emilie, l. Aluksnes 1—20.
Suret, Ant., Schloss., Lauku 3—42.
Surgeneek, Jak., Bmt., Daugavpils ielā 54—30.

Surgis, Lina, Strick., Tērbatas 88—73.
— Rud., Fuhrm., Lienes 25—27.
Surit, Hanna, Schndrn., Stabu ielā 91—4-a.
Surite, Beise, Schausp., Marijas ielā 31—42.
— Mowscha, Schausp., Marijas ielā 31—42.
Surikow, Dimitri, Maler, Kalnciema ielā 121—2.
Surin, Anna, Kont., Brīvības 97—7.
— Ella, Verk., m. Lāču 9—23.
— Jahn, Sapieru 3—36.
— Jak., Fuhrm., Abguldes 27—1.
— Nik., Gefängn.-Aufs., m. Lāču ielā 9—23.
Surits, Leonh., Stud., Ģertrudes ielā 99—10.
Samuel Suritz, Schneiderwerkstatt, Avotu 36—1.
Suritz, Beile, Lāčplēša 133—5.
— Lew, Kfm., Ģertrudes 60—23.
— Mos., Verk., Lāčplēša 133—5.
Surjaew, Eugenie, Brīvības 186—23.
Surkau, Marie, Kont., Podraga 107.
— Mathilde, Podraga 107.
— Wilh., Bmt., Podraga 107.
Surkauws, Leonh., Hsb., Kundsin-Holm, 9. Lin. 1.
Surkewisch, Thekla, Mod., Ogļu ielā 30—5.
Surkewitsch, Wladisl., Mus., l. Peldu 24—7.
— Emilie, Fris., Kr. Barona 106—17
Surkewiz, Jahn, Wächt., Kr. Barona ielā 106—17.
Surnow, Pelageja, Hdlrn., Daugavpils ielā 2/4—3.
Surow, Andr., Bruņinieku 93—58.
— Awdei, Bauarb., Bruņinieku ielā 93—60.
— Dorothea, Schndrn., Bolderaa, Baložu 15—1.
— Leonid, Stud., Marijas 26—27.
— Pet., Bmt., Bruņinieku 93—60.
Surowetz, Anna, Hsb., Daugavpils ielā 11—1-a.
Surowsky, Wold., Kfm., Brīvības 108—14. Tel. 98277.
Surpfels, Alex., Kfm., Brīvības ielā 100—25.
Surum, Reinis, Expr., Rēveles ielā 57-a—6.
Surwillo, Alb., Lehrl., Eiženijas 20—4
— Alex., Bmt., Ērgļu 3-a—20.
Surwins, Karl, Lehr., Krasta 3.
Susa, Karl, Bmt., Krasta 17/17—3.
Susagew, Elsa, Sort., Rūpniecības ielā 3—3.
Susagew, Moses, Kont., Rūpniecības ielā 3—3.
Susan, Jula, Köchin, l. Jaunielā 14—7
Suschewitsch, Rud., Rev.-Geh., Ģertrudes 3—23.
Suschewitz, Jul., Zollbeamt., Dārtas ielā 9—1.
Suschin, Alex., Unters.-Richt., Kr. Barona 52—17.
Suschke-Blum, Sophie, Plätt., Daugavgrīvas 189—9.
Suschko, Jahn, Kfm., Avotu 13—4.
Suschkowitz, Abr., Verk., Stabu ielā 59—10.
— Selig, Kfm., Stabu 59—10.
Suschmann, Anna, Strick., Uniona ielā 23-a—4.
— Dav., Dw., Avotu 50—19.
— Emma Stud., Ģertrudes 77—8.
— Hermine, Wärt., Avotu 53/55—35.
— Joh., Buchbind., Pērnavas 20—15.
— Martha, Stud., Ģertrudes 77—8.
— Pet., Zollbmt., Ģertrudes 77—8.
Suschsche, Chr., Kfm., Matīsa 52—51
— Wilhelmine, Kfm., Matīsa 52—51.
Suse, Alwine, Bruņinieku 16—5.
— Anna, Ķīšezera 5—1.
— Jahn, Kommis, Matīsa 33—19.
— Wold., Kfm., Dzirnavu 107—6.
Susin, Arefa, Tischl., Strūgu 2—13.
— Lukian, Kfm., Strūgu 2—12.
Suskowitsch, Hillel, Schndr., Karlines 3/5—9.
— Isr., Stud., Karlines 3/5—9.
Suslow, Anastasia, Ieroču 9—5.
— Jahn, Bmt., Šarlotes 50—2.
Susmann, Medalje, Schndr., Avotu ielā 30—35.
Susnis, Adele, Schndrn., Avotu ielā 57—28.
Susse, Jahn, Bäcker, Rēveles 70—51
Susse, Jahn, Kfm., Marijas 113—21.

J. Susser

Brillianten, Gold- und Silberwaren

Sandstrasse 5. Tel. 23538/94347.

Jakob Susser H. III., An- u. Verkaufsgesch., l. Smilšu ielā 5. Tel. 23538/94347.
Susser, Abr., Kfm., Skārņu 6—2.
— Jak., Kfm., Skārņu 6—2.
S. B. Sussmann, H. IV., Juwelen-, Gold- u. Silberhdl., Inh.: Schocēer Sussmann. Audēju ielā 5.
Sussmann, Basja, Stud., Zirgu ielā 9/11—11.
— Benzion, Kfm., l. Zirgu 9/11—11.
— Chawa, Stud., l. Zirgu 9/11—11.
— Hirsch, Kfm., Strēlnieku 1-a—2.
— Mowscha, Stud., l. Zirgu 9/11—11
— Schoscher, Inh. d. F-a S. B. Sussmann, Kārļa 13—2.
Sustament, Jahn, Insp., Karlines ielā 16—3.
Susteneek, Anna, Dundagas 7—4.
— Anna, Hsbn., Ģimnastikas 32-a—2
— Otto, Mech., Vilandes 7—27.
Suster, Pet., Chauff., Brīvības ielā 136/138—15.
— Willy, Artilerijas 59—4.
Sustrup, Fritz, Verk., Avotu 62—29.
Susul, Aug., Mal., Stabu 78—12.
— Rob., Mal., Stabu 78—12.
Suta, Elza, Kurs., Parka 6—13.
Sute, Friedr., Offiz., Daugavgrīvas ielā 18-I.—1.
Suter, Frederic, Schwed. Kons., Valdemāra 7—3.
Suters, Andr., Schuhm., Zvaigžņu ielā 13—26.
— Jur., Tischl., Ogļu 4—11.
Sutin, Lasar, Skolas 38—4.
Sutis, A., Bmtn., Abguldes 22—1.
— Alfr., Stud., Schreyenbusch, IV. Querlin., 18-a—1-2.
— Alma, Trijādības 30—6-a.
— Andr., Kond., m. Palisādu 6—10.
— Anna, Trijādības 30—6-a.
— Anna, Hsb., Abguldes 22—1.
— Aug., Schloss., Tērbatas 57/61—22
— Christian, Ķieģeļu 4—3.
— Karl, Mont., Jēkabpils 22—1.
— Konst., Lehr., m. Palisādu 6—10.
— Luise, Schndrn., Ērgļu 20—16.
— Lydia, Bmtn., Abguldes
— Osk., Geschäftsf., Karlines
— Walt., Bmt., Karlines 30—
Sutkewitsch, Ant., Tischl., grivas 57—1.
Sutlewitsch, Fritz, Schloss., ielā 183—119.
Sutre, Ewald, Stud., Vēja 19
— Jahn, Kfm., Vēja 19—1.
— Milda, Vēja 19—1.
Sutschkow, Simon, Sattl., Su
Sutta, Al-dra, Kunstmal., ielā 21—2.
— Irma, barmh. Schw., ielā 11—12.
— Jahn, Bmt., Dzirnavu 74—
— Jak., Ag., Brīvības 60/66—
— Karl, Mont., l. Salas 4—
— Karl, Stud., Brīvības 11—
— Milly, Studn., Brīvības
— Natalie, Merķeļa 21—2.
— Roman, Kunstmal., Aspa 9—9/10.
— Roman, Kunstmal., Merķeļa
— Theod., Mech., Kl. Vege Holm 38—2/4.
Sutte, Antonie, Kont., Lienes
— Berthold, Hsb., Augļu
— Fred., Stud. oec., Brīvības
— Fredy, Kfm., Rēveles
— Friedr., Hsb., Rēveles
— Fritz, Schloss., Popova
— Heinr., Hsb., Vidzemes šos
— J., Marijas 31—6. Tel.
— Jahn, Bmt., Rēveles 94—
— Jak., Bmt., l. Lāču 3—21.
— Karl, Bmt., Ģertrudes 99—
— Karl, Bmt., Marijas 57—
— Karl, Eisendr., Ķīšezera
— Mart., Kfm., Lienes 15—
— Olga, Valmieras 32—27.
— Selma, Fris., Ģertrudes
Sutte-Ahl, Friedr., Techn., ielā 11—5.
Sutten, Alex., Färb., Bruņinie 87—43.
Michel Sutter Mech.-Werks Barona 66/68.
Sutter, Amalie, Hdlrn., l. Lāč
— Juris, Bäck., Marijas 115
— Marie, Schndrn., l. Nomet
Suttin, Mathilde, Putzm., m. ielā 7—2.
Sutter, Mich., Schloss., Artil ielā 51—12.
Suttis, Behrtul, Mont., Augļu
— Jahn, Schrifts., Bruņinieku
Suttis, Jak., Fuhrm., Daug ielā 54—27.
— Pet., Kfm., Slokas 13—4.
Sutz, Pet., Schndr., Kurmano 20-b—34.
Sutzen, Erna, Bmtn., Valdem 61—15.
Suwe, Anna, Schndrn., Eliz ielā 83/85—11.
Suweisda, Wladisl., Bäck., ielā 18—16.
Suworow-Apotheke Kr. Baro 34. Tel. 95046.
Suworow-Hotel, Kr. Barona Tel. 91446.
Suze, Emil., Ag., Elizabetes
Suzit, Jul., Tischl., Sapieru
Svencksen, Wold., Agent, ielā 28—12.
Svennis, Heinr., Dw., l. Ja 25/29—13.
Svenska, Aktiebolaget Gasac tor, siehe Gasaccumul.

enson, Elizabeth, Lehrn., Kronvalda bulv. 6—6.
— Eriks, Stud., Bruņinieku 16—8.
— Gerda, Bmtn., Antonijas 1—4.
dia, Kont., Vilandes 8—6.
— Valentine, Hsbn., Stettines 8.
— Wold., Lehr., Bruņinieku 16—8.
egne, Marie, Hospitāļa 9—7.
tz, Sophie, Strick., Matīsa 111—21
agul, Jak., Bmt., Zvaigžņu 24—50.
agulis, Pet., Schul-Dir., l. Pils ielā 5—7.
ahrbstin, Pet., Pharm., Marijas ielā 49—8.
ahrgul, Emilie, Bmtn., Marijas ielā 82/84—54.
— Jahn, Bmt., Marijas 82/84—54.
— Jahn, Kfm., Vidzemes šos. 42-a—1.
— Jahn, Mech., Bruņinieku ielā 54/56—14/15.
— Karl, Schreyenbusch, III. Quer-Lin. 16—33.
ahrgulis, Rob., Kfm., Ropažu ielā 35—3.
ahrpstin, Jul., Maurer, Artilerijas ielā 70—26.
ahrpston, Jahn, Kfm., Lienes ielā 12—28.
ahrpul, Alex., Kondukt., Ritupes ielā 1-a—2.
aigzne, siehe Zwaigsne.
hnis **Swaigsne,** Holzbearb., Sīmaņa 3.
ilhelm **Swaigsne,** Schuhmacher-Werkst., m. Pils 21.
aigsne, Alide, Schndrn., Dzirnavu ielā 107—23.
— Anita, Bmtn., Stabu 58—12-a.
— Anna, Dw., Bruņinieku 95/97.
— Anna, Plätt., Lienes 4—32.
— Aug., Schloss., Bruzenes 8—1.
— Christian, Hsb., Kalnciema 135—1
— Christian, Schloss., Ieroču 9—1.
— Edda, Kalpaka bulv. 9—2.
— Ed., Lāčplēša 24—9.
— Ed., Bäck., Zvaigžņu 12—2.
— Ed., Fuhrm., Struktoru 7—7.
— Ed., Kesselschm., Stabu 116—69.
— Ed., Schndr., Kalpaka b. 10—26.
— Elvire, Retouch., Stabu 58—12-a.
— Emilie, Fris., l. Lāču 18—3.
— Emilie, Verk., Zvaigžņu 30—4.
— Ernst, Bmt., Kurzemes 3-b.
— Ernst, Geschäftsf. Techn., m. Nometņu 11—5.
— Helene, Rumpmuižas 20—28.
— Herm., Seem., Vārnu 15—16.
— Herm., Stud., Brīvības 60/66—20
— Hertha, Landwn., Andr. Pumpura 5—10.
— Ida, Kelln., Avotu 54-a—41.
— Jahn, Bmt., Kurmanova 29—24.
— Jahn, Buchh., Bruņinieku 27—96.
— Jahn, Expr., Hospitāļa 4—22.
— Jahn, Landmess., Brīvības ielā 136/138—28.
— Jahn, Schloss., Pērnavas 9—5.
— Jahn, Schloss., Zvaigžņu 30—4.
— Jahn, Schndr., Daugavpils 76—17
— Jahn, Schndr., Kr. Barona 97—20
— Jak., Ģertrudes 121—5.
— Jak., Ventspils 26—5.
— Jak., Hsb., Biķernieku 45-a—16.
— Johanna, Wirtin, Kalpaka b. 9—2.
— Jul., Bevollm., l. Jēkaba 28—7.
— Jul., Sattl., Dzirnavu 107—23.
— Jul., Schloss., Popova 3-a—18.
— Jul., Seem., Zvejnieku 7—9.
— Jul., Tischl., Marijas 132—64.
— Karl, Hsb., Sīmaņa 3.
— Karl, Holzbrak., Oskaru 23—1.
— Karl, Schloss., Zūlenes 5—7.
— Karoline, Dw., l. Trokšņa 19—7.
— Katharina, Zvejnieku 7—9.
— Kliotut Kurs., Stabu 46/48—77.
— Lisa, Buchh., Karlines 8/10—11.
— Livia, Schndrn., Ģertrudes 99—24.
— Marie, Kontr., Bruņinieku 115—70
— Marie, Lötedin, Marijas 82/84—21.
— Mart., Holzbrak., Stabu 58—12-a.
— Mathilde, Schndrn., Pokrova ielā 11—32.
— Minna, Kurmanova 29—24.
— Olga, Fris., Vārnu 15—16.
— Olga, Kont., Ģertrudes 121—5.
— Osk., Wächt., l. Lāču 7—9.
— Pauline, Schndrn., Bruņinieku ielā 121—56.
— Pet., Schmied, Adolfa 7-a—4.
— Pet. Wächt., Ģertrudes 121—5.
— Rud., Bmt., Zirņu 7—7.
— Rud., Buchh., l. Altonavas ielā 32-a—4.
— Rud., Tischl., Matīsa 67—22.
— Veronika, Ērgļu 22—7.
— Waldis, Ģertrudes 23—2.
— Wilhelmine, Schuhm., Tērbatas ielā 88—76.
— Willy, Kfm., l. Jēkaba 26/28—23.
Swaigsne-Stern, Alfons, Kunstmal., Rēveles 83—67.
— Austra, Kont., Rēveles 83—67.
Swaigsnit, Arth., Stabu 41—11.
— Arved, Mech., Brīvības 174—40.
— Elsa, Strick., Ģertrudes 135—18.
— Herb., Stud., Artilerijas 11/13—36.
— Ida, Schriftf., Matīsa 54—5.
— Jahn, Tischl., Matīsa 45—24.
— Jak., Dw., Brīvības 60/66—41-a.
— Karl, Expr., Augustines 13—48.
— Marie, Tērbatas 57/61—7.
— Mathilde, Ludzas 3—3.
— Minna, Strick., Lauku 5—8.
— Olga, Hsb., Viļņas 20—1.
— Vikt., Buchh., Artilerijas ielā 11/13—36.
Swalbe, Berka, Fleisch., Avotu 2—5.
Swane, Jahn, Schrifts., Bāriņu 1—5.
— Karl, Fuhrm., Volguntes 76—1.
— Olga, Schndrn., Pērnavas 23—19.
Swanis, Jahn, Tischl., Schreyenbusch, VIII. Querlin. 15—7.
Swanitaj, Alex., Stud., Marijas 70—11
— Jahn, burtl., Rēveles 90—14.
— Jahn, Kass., Ģertrudes 70—30.
Swanner, Joh., Hsb., Marijas 107—10
Swanner, Marie, Dzirnavu 53-a—5.
Swar, Pet., Schloss., Valmieras 39—5
Swarbstin, Moritz, Töpf., Rēveles ielā 38—17.
Swaren, Anna, Kont., Ģertrudes ielā 109—15.
— Arth., Bmt., Alberta 13—13.
— Jahn, Zaļā ielā 3—44.
— Jenny, Zahnärztin, Alberta 13—13.
Swareneek, Kasp., Dzeguža 26—1.
— Lilly, Kont., Dzeguža 26—3.
Swargul, Kolonialw.-Handl., Vidzemes šos. 42-a.
Swargul, Anna, Hdlrn., l. Jaunielā 15—4.
— Christian, Schndr., Zaķusalas krasta 25—3.
— Ed., Maler, l. Jaunielā 15—4.
— Julie, Dw., l. Jaunielā 15—5.
„Swari", Redaktion u. Expedition d. Journ., Merķeļa 19. Tel. 23560 91380.
Swarinsk, Helene, Schndrn., l. Maskavas 105—5.
Swarinsky, Thekla, Landw., Blaumaņa 29—11.
Swarneek, Alex., Tischl., Akmeņu ielā 19—12.
— Arth., Bmt., Bruņinieku 41—12.
Swarpstin, Karl, Postm., Schreyenbusch, I. Lin. 21—4.
Swarpston, Alex., Bruņinieku 115—23
Swarran, Jahn, Bahnrevis., Gogoļa ielā 13/17—36.
Swarre, Anna, Ģertrudes 135—3.
Swars, Dav., Tischl., Ķieģelu 4—5.
— Ida, Dw., Ķieģeļu 4—5.
Swardchinsky, Pet., Kfm., Daugavpils 23—13.
Swarzis, Wold., m. Minsterejas 5—6.
Swascha, Alfr., Kutscher, Bērzu 9—3.
Swaschas, Alide, Schndrn., Sapieru ielā 1-a—47.
Swedrewitz, Alfr., Mitinh. d. F-ma „Zvans". Dārtas 11—3.
Sweedris, Ant., Oberst, Mednieku ielā 2—2. Tel. 94417.
— Arv., Tax., Matīsa 98—5.
— Aug., Bmt., Auseklą 6-a—13.
— Christine, Schndrn., Brīvības ielā 124—15.
— Christine, Wirt., Elizabetes ielā 31—21/22.
— Ed., Ing., Skolas 5—9.
— Eleonora, Elizabetes 31—21/22.
— Ernsts, Schndr.- Lielgabalu 2—18
— Fritz, Maur., Stabu 94—1.
— Fricis, Schndr., Artilerijas 52—4.
— Heinr., Hsb., Matīsa 98—2.
— Jahn, Schrifts., Marijas 50—13.
— Jahn, Schuhm., Pērnavas 26—2.
— Jahn, Tischl., Marijas 36—8.
— Joh., Bmt., Pērnavas 27—25.
— Karl, Schloss., v. Jelgavas 13—38
— Karl, Schuhm., Marijas 36—8.
— Martha, Fris.-Gesch.-Inh., l. Lāču 26—18.
— Mich., Landw., Vidzemes šos. 28—8.
— Minna, Hdlrn., Matīsa 98—2.
— Osk., Seem., Kl. Vegesak-Holm 31—2.
— Otto, Brieftr., Pērnavas 26—2.
— Pet., Tischl., Julija 2—16.
— Wilhelmine, Bmtn., Bērzmuižas ielā 19—1.
— Wold., Steinhauer, Mūksalas ielā 33—22.
Sweedse, Jahn, Holzbrak., Zaķusalas krastmalā 19—8.
Sweest, Elsa, Pulkv. Brieža 3—18.
— Irma, Kont., Bruņinieku 87—5.
Sweestin, Adrian, Stud., Puškina 7—8
— Aug., Kfm., Dzirnavu 131—20.
— Dav., Puškina 7—8.
— Helene, Bmt., Puškina 7—8.
— Karl, Pērnavas 19—8.
Sweetschulis, Jos., Fuhrm., Tulas ielā 7—9.
Swehde, Herm., Lehr., Marijas 40—5.
Swehrtin, Jahn, Schuhm., Ģertrudes ielā 70—7.
Sweifert, Willy, Schloss., Garā 24—7
Sweijneek, Anna, Schndrn., Lāčmuižas 14—6.
— Aug., Kfm., Marijas 132—61.
— Ernst, Bmt., Kr. Barona 109—65.
W. Swedrup-Schweder u. Co., H. III., Import-Export (Tabakw.), Inh.: Wold. Swedrup-Schweder, u. Boris Wirenin, Lāčplēša ielā 13—5. Tel. 95339.

Swedrup-Schweder, Wold., Oberförst., Lāčplēša 13—5.
Sweeder, Paul. Führer, Gulbju 4/12.
Sweedre, Grete, Schndrn., Rēveles ielā 55—4.
— Katharina, Vitebskas 37—9.
— Lilly, Schndrn., Struktoru 7—16.
— Lisa, Hasenholm, l. Salas 2—10.
— Marie, Lāčplēša 71—12.
— Mart., Kfm., Hasenholm, l. Salas ielā 2—13.
— Wold., Färb., Avotu 56-a—4.
Sweedris, Adam, Bäck., Matīsa ielā 17—13.
— Alice, Strick., Zvaigžņu 13—7.
— Alma, Kont., Vidzemes šos. 28—8
— Amalie, Schndrn., Vārnu 20—31.
— Anna, Wirt., l. Jaunielā 35—1.
— Ansis, Schuhm., Sadovņikova ielā 18—52.
Sweijneek, Julie, Palīdzības 13—16.
— Ludw., Schuhm., Marijas 59—7.
Sweikat, Jur., Kfm., l. Maskavas ielā 140-a—26.
Sweikot, Marie, Dw., Daugavpils wielā 76—8.
Sweikotzkaja, Olga, Photogr., Vidzemes šos. 22—11.
Sweikul, Gust., Hsb., Vāveru 1-a.
— Jahn, Ernestines 8—1.
— Pet., Fuhrm., Marijas 108—6.
Sweilis, Mich., Journ., Basteja laukumā 8—9.
Sweineek, Martha, Strick., Elijas 3—2
Sweische, Mich., Offiz., Schreyenbusch, I. Lin. 17-b—2.
Sweiss, Edg., Kfm., Ausekļa 9—5.
Sweja, Jahn, Mech., Gaujas 11—15.
Swejneek, Schloss, Pērnavas 23-a—17/18.
— Arv., Bmt., Tērbatas 6/8—72.
— Arv., Sehnd., Marijas 10—41.
— Aug., Bmt., Olgas 4—5.
— Aug., Stud., Avotu 53/55.
— Edg., Stud., Marijas 68—25.
— Ed., Bmt., Valmieras 32—12.
— Elizabeth, Schndrn., Lējas 5—36.
— Emma, Kurs., Brīvības 104—6.
— Emma, Mod., Rīdzenes 4—11.
— Fritz, Bmt., Marijas 55—34.
— Irma, Korrektr., Ģertrudes 65—23.
— Jahn, Bautechn., l. Ķengaraga ielā 2—9.
— Jahn, Dw., Ģertrudes 3—13.
— Jahn, Landmess., l. Maskavas ielā 76—20.
— Jahn, Stud., Avotu 53/55—4.
— Jahn, Vertr., d. Fabr. V. Kuse, Rīdzenes 4—11.
— Jak., Schndr., Strūgu 3—6.
— Karl, Gogoļa 13/17—27.
— Karl, Kfm., Tērbatas 6/8—72.
— Karl, Stud., Hospitāļa 39—3.
— Karl, Zimmerm., Strēlnieku 11—10
— Lisette, Ģertrudes 65—23.
— Marie, Stud., Maiznīcas 10—24.
— Mart., Latse, Lejas 5—36.
— Minna, Dw., Teatra 1—14.
— Pet., Kfm., Vidzemes šos. 35-a—3
— Pet., Schreib., Šmites 1—3.
— Sander, Schuhm., Marijas 10—41
— Senfa, Bmt., Marijas 103—20.
— Theod., Glied d. Gerichts-Palate, Kr. Barona 76—19.
— Willy, Schrifts., Marijas 24—10.
— Wold., Bmt., Marijas 99—17.
Swekis, Adam, Bmt., Ģertrudes 81—2
— Anna, Matīsa 59—29.
— Anna, Dw., Brīvības 99—10.
— Antonie, Lāčplēša 50—49.
— Karl, Former, Lauku 3—90.
— Mart., Heizer, Brīvības 99—10.
— Martha, Schndrn., Ģertrudes ielā 62—37.
— Pet., Dw., Lauku 5—7.
Swekris, Karl, Stud., Popova 3-a—50.
Swemp, Anastasie, l. Lāču 18—10.
Swemp, Jahn, Priester, m. Pils 13—2
Swempe, Leo, Maler, l. Pils 14—5.
— Milda, Bmt., l. Pils 14—5.
Swenigorodsky, Dagmar, Hsbn., Akas 9—2.
Swenin, Jul., Fris., Kungu 4—8.
Swenne, Adam, Schuhm., m. Kalēju ielā 11—7.
— Alwine, Gogoļa 8/10—22.
— Karoline, Schndrn., Marijas ielā 133—57.
— Lony, Valdemāra 85—1.
Swenson, Wilh., Taxat., Ausekļa 7—1
Swentsch, Aug., Kur., Daugavpils ielā 57—28.
Swentochowsky, Marie, Merķeļa ielā 17—4.
Swerbejewa, Anna, Elizabetes 17—6.
Swerdel, Fruma, Kass., Lāčplēša ielā 53—23.
Swerdenkow, Iman, Artist, Merķeļa ielā 2—9.
Mendel Swerdlin, Fleischhdlg., Skārņu 17.
Swerdlin, Abr., Kurmanova 18—12.
— Freida, Stud., l. Ķēniņu 32—7.
— Leo, Stud., Kurmanova 18—12.
— Mendel, Fleisch., l. Ķēniņu 32—7
— Nathan, Stud., Kurmanova 18—12.
— Srol, Schndr., Ģertrudes 56—v. II.
— Suska, Fleisch., Ģertrudes 46—24.
— Taube, Ģertrudes 46—24.
Hirsch Swerdlow, G. V., Kosm.-Laborat., Parka ielā 1—3.
Swerdlow, Benj., Parka 4—12.
— Gene, Kass., Puškina 5—14.
— Haja, Verk., l. Maskavas 66—6.
— Hirsch, Industr., Parka 1—3.
— Ilja, Fris., Katoļu 56—58.
— Isay, Verk., l. Maskavas 66—6.
— Isr., Mus., Katoļu 56—58.
— Israel, Schndr., Kr. Barona 31-a—2
— Jak., Kfm., Mārstaļu 20/22—6.
— Jenny, Schndrn., Katoļu 56—58.
— Jos., Parka 4—12.
— Leiba, Holzbrak., Puškina 5—14.
— Mitel, Zunathm., Avotu 23-b—6.
— Moses, Schndrn., Kr. Barona ielā 31-a—2.
— Moses, Schndrn., l. Maskavas ielā 66—6.
— Nachm., Schndrn., Mārstaļu ielā 20/22—6.
— Riwka, Parka 4—12.
— Ruwen, Kfm., Kurmanova 22—3.
— Samuel, Kfm., Rēveles 59—14.
— Scheitel, Verk., Parka 4—12.
— Schleime, Inkass., Parka 4—12.
— Scholom, Zunahtm., Elizabetes ielā 16—18.
— Senta, Hdlrn., Kr. Barona 31-a—2
— Ziwia, Inkass., Parka 4—12.
Swere, Krisch, Hsb., Anniņmuižas ielā 3—1.
Swereiko, Franz, Buchh., Ebelmuižas ielā 4-a—4.
Swergis, Emma, Harasa 1—6.
— Jahn, Hsb., Harasa 1.
Swergsdin, Verk., Biešu ielā 1—15.
Swerin, Arnold, v. Jelgavas 7—1-a.
Swers, Rob., Bmt., Parka 2—10.
Swertlin, Bertha, Säng., Baznīcas ielā 13—16.
— Lea, Dzirnavu 34-a—42.
Swerus, Ed., Buchh., Kunds
VI. Querlin. 2-a.
August Sweschnikow, Restaur.
L. Pils ielā 25.
Sweschnikow, Jenny, Putzmach
veles 26—4.
Swesdow, Tichon, Kfm., l. Ma
ielā 144—4.
Swetagor, Elisabeth, l. Maska
30—2.
Swete, Naftals, Ģertrudes 62—
Swetkow, Paul, Gärtn., Fabrik
ielā 1—4.
— Uljan, Hsb., Jēkabpils 4—
Trikotagen-Fabrik Gebr. Swet
Inh.: Peter, Nic. u. Wass-
lanow, Strēlnieku 1-b. Tel.
94363.
Swetlanow, Nik., Fabr., Vidus
— Pet., Fabr., Strēlnieku 6—
— Wass., Industr., Marijas 52—
Swetlitschnij, Nik., Kfm., Ba
ielā 34—12.
Swetlitz, Abram, Schuhm., l.
vas 37/39—2.
— Enta, Mützenm., l. Maska
37/39—2.
Swetlow, Adolf, Bmt., Elizab
ielā 12—3.
Swetschke, Noson, Tischl., l.
vas 69—25.
Swett, Trevor, Kapt., Hanzas
Swette, Rosa, Kont., Ģertrude
62—50.
Swetzky, Abr., Verk., Dzir
ielā 126—14.
— Slova, Hndlrn., Dzirnavu
Schwichtenberg, Heinr., Opt.
ielā 3—6.
Swidenzow, Jefim, Mal., Vitel
ielā 23—7.
Swidler, Lina, Korekt.. Blaum
ielā 21—12.
Swiedel, Berk., Glas., l. Lāču
— Scholim, l. Lāču 18—33.
Swieder, Al-dra, Kosmet., Eli
ielā 10-a—7.
Schmuel Swidler, Mehl- u. Ge
Hdlg., Brīvības 70. Tel. 98
Swiedler, Leiser, Blaumaņa
— Mascha, Lehrn., Blaumaņa
Swiedrin, Reinh., Matīsa 67—
Swigel, Emilie, Meža 4-a—7.
Swigsne, Alide, Schndrn., Vid
šos. 22-b—13.
Swigulis, Herm., Stud., Ģert
ielā 30—8.
K. Swihgsne, Eisen-, Raubesch
Salz-, Hering u. Oel-Hand
Dzirnavu 101. Tel. 91256.
Swihgsne, Alice, Stud., Stabu
— Ella, Korrespo., Stabu 40—
— Fromh., Bmt., Stabu 40—
— Karl, Kfm., Kr. Barona 14—
— Sophie, Stabu 40—18.
Swihgul, Jahn, Wächt., Kruz
38-a—3.
— Joh., Schuhm., Matīsa 80—
— Joh., Zimmerm., Viļņas 3—
— Mart., Expr., Kr. Barona 4
— Thusnelda, Erzieh., Stabu 5
— Wilh., Zollkl., Stabu 50—
Swihker, Ed., Laufj., Krāsotāj
28—42.
— Swihker, Jul., Schmied, Krā
ielā 28—42.
Swihks, Jahn, Marijas 109—10.
Swihkul, Anna, Artilerijas 50—
— Dav., Hsb., Bolderaa, Lie

Elfriede, Asītes 1—8.
Elsa, Bauskas 1—12.
Friederike, Hsb., Hasenholm, Jumpravas krastā 12—9.
Luise, Artilerijas 50—15.
Pet., Bauskas 1—12.
Wilh., Bolderaa, Lielā 7—7.
ihte, Elisabeth, Wirtsch., m. Kaleju 8—1.
ike, Jahnis, Bahnbmt., Krusenhof, Stat.-Geb. 5—2.
Mart., Dw., Kapu 7—1.
iker, Adolf, Bmt., Bruņinieku ielā 77—13, 14.
Dav., Schloss., l. Ķengaraga 5.
Ed., Bankbmt., Lāčplēša 57—3.
Paul, Kelln., Marijas 28-a—14.
iki, Christine, Strēlnieku 3—3.
ikis, Alb., Bmt., Lāčplēša 119—1.
Alfr., Lehrl., m. Pils ielā 5—6.
Anna, Hebamme, Brīvības ielā 44/46—13.
Ed., Wächt., Katoļu 30—46.
G., Ag., Stabu 86—6.
Hamilkar, Buchh., Marijas 109—45
Hermine, Verk., Pokrova 14—11.
Indr., Eisenb., Popova 3-a—7.
Jahn, Eisenb., Daugavpils 49—34
Jahn, Schndr., Kuğu 11—2.
Katharina, Hdlrn., m. Pils 5—6.
Livia, Schndrn., Strēlnieku 3—3.
Marie, barmh. Schw., Ģertrudes ielā 16—3.
Mich., Fuhrm., Zaķu 5—5.
Osk., Bmt., Tērbatas 20—23.
Osk., Elektrotechn., Lāčplēša ielā 50—31.
Osw., Matīsa 68—7.
Pet., Fris., m. Pils ielā 5—6.
Selma, Pfleg., Marijas 55—20.
Wladim., Schuhm., Strēlnieku 3—3
ikke, Ernst, Bahnbmt., Parka ielā 4—11.
iklin, Fanny, Schndrn., Baložu ielā 20—3.
Minna, Trijādības 28—9.
Olga, Kont., Trijādības 28—9.
iklis, Adolf, Kalnciema 27—8.
ikul, Alex., Zollbmt., Patversmes ielā 26—14.
Aug., Holzbrak., Augļu 8-a—3.
Dora, Schndrn., Jumpravu 1/3—3
Jahn, Vorst.-Geh. d. III. Pol.-Bez., Kr. Barona 114—8.
Jul., Stud., Katoļu 48/50—25.
ikzelm, Jahn, Verk., Ģertrudes ielā 34—18.
ilan, Pet., Bahnbmt., Daugavpils ielā 49—55.
ilau, Anna, Ztghdlrn., l. Kalēju ielā 54—4.
ilgal, S., Dir., Antonijas 4.
ilis, Emma, Kont., Mārstaļu 26—9
Julian, l. Bišu 15—7/8.
Karl, Verk., Mārstaļu 26—9.
hann Swille, Schneiderwerkst., Kungu 14—1.
ille, Alma, Stud., Kurmanova ielā 20-b—23.
Friedr., Wächt., Dārtas 21-a—14.
Jahn., Schndr., Kungu 14—1.
Marie, Hebamme, Daugavpils ielā 49—30.
ilna, Pet., Lagerverw., Rēveles ielā 7—3.
ilne, Christoph, Schloss., Makša ielā 18—9.
ilpe, Dav., Eisendr., Vidzemes šos. 27—19.
Jahn, Eisenb., Zaļā 3—29.

— Jahn, Kfm., Krāmu ielā 10—4.
— Julie, Schndrn., Polockas 7—2.
— Margarethe, l. Maskavas 255—10.
— Milda, Schndrn., Gregora 10—1.
— Minna, Schndrn., Marijas 13—6.
Swiluk, Jahn, Katoļu 28—32.
Swimpul, Alb., Katoļu 58—106.
— Elsa, Verk., Alberta 5—13.
— Emilie, Schndrn., Avotu 23-a—36.
— Willy, Kont., Šampētera 15—2.
Swinde, Ernst, Brīvības 174—32.
Svindinsch, Jahn, Bmt., Daugavpils ielā 49—99.
Swindo, Emilie, Strick., Ērgļu 6—9.
Swinel, Andr., Schreyenbusch, I. Lin. 11—2.
— Anna, Anleg., l. Aluksnes 5—34.
— Arth., Drucker, l. Aluksnes 5—34.
— Katharine, Heb., Schreyenbusch, I. Lin. 11.
Swingmann, Eva, Kont., Brīvības ielā 6—24.
Swingulis, Mart., Vorst. d. Rig. II. Post-Telegr. Abt., l. Nometņu ielā 2—2.
Swinis, Ottilie, Strick., Maiznieku ielā 4—5.
Swinne, Alwine, Hsl., Blaumaņa ielā 23—1.
— Otto, Kont., Popova 6—14-b.
Swints, Rob., Fleisch., Zvaigžņu ielā 31—3.
Swinzow, Nadeshda, Schul-Leit., lielā Maskavas 140-a—1.
Swipste, Alfr., Drechsl., Marijas ielā 110—26.
— Karoline, Verk., Lienes 9—53.
Swirberg, Albertin, Schndr., Brīvības ielā 96—8.
Swirblis, Karoline, Ģertrudes 67—5.
Juris Swirbul, Pumpen- u. Brunnen-Anlagen, Lienes 13.
M. Swirbul, Photogr.-Atelier. Inh.: Michel-Adolf Swirbul, Elizabetes ielā 49 u. Brīvības ielā 2. Tel. 90379.
Swirbul, Adolph, Offiz., Karlines ielā 8/10—2. Tel. 94414.

A. Swirbul,
Brīvības ielā 2. Tel. 90379
Elizabetes ielā 49

— Adolph, Phot., Brīvības 2—9.
— Alex., Rēveles 14—5.
— Arn., Verk., Kuğu 22—27.
— Arv., Stud., Matīsa 41—24.
— Aug., Artilerijas 37—1.
— Aug., Expr., Kazarmu 3—5.
— Aug., Kutsch., Katrinas d. 16—2.
— Aug., Landw., Vidzemes šosejā 119—1.
— Aug., Schndr., Ausekļa 7.
— Aug., Zimmerm., Šampētera 5—1.
— Christine, Dw., Kazarmu 3—5.
— Clara, Stud., Artilerijas 37—1.
— Edg., Stud., Stabu 116—10.
— Ed., Lehrl., Kuğu 22—18.
— Emilie, Phot., Brīvības 2—9.
— Emma, Strick., Torğeles 1—8.
— Erik, Lehrl., Dzirnavu 26/28—5.
— Ernst, Industr., Skolas 38—10.
— Ernst, Tischl., Kuğu 13—20.
— Gust., Landw., Biķernieku 27—2.
— Harald, Stud., Anniņmuižas 12.
— Herm., Kapit., Rēveles 77—30.
— J., Brīvības 44/46.
— Jahn, Dw., Kaļķu 8/10—17.
— Jahn, Dw., Kuğu 25—14.
— Jahn, Eisendreh., Hospitāļa ielā 24-b—54.
— Jahn, Kurier, l. Pils 13/15—15.
— Jahn, Schloss., Brīvības 105—2.
— Jahn, Tischl., Ģertrudes 90—32.
— Jahn, Verk., Cēsu 2—59.
— Jul., Bmt., Biķernieku 27—1.
— Jul., Landw., l. Lubānas 36—20.
— Juris, Schloss., Lienes 13—1.
— Karl, Tilta 24—13.
— Karl, Wächt., Kuğu 42/48—1.
— Karoline, Marijas 115—38.
— Karoline, Strick., Vagonu 5—1.
— Katherina, Bmtn., Lienes 13—1.
— Katharina, Kfm., Mūkusalas ielā 15/19—9.
— Krist., Pol.-Bmt., Kr. Barona ielā 109—5.
— Lina, Kfm., Cēsu 2—59.
— Marie, Wirtsch., Jāņa sētā 1—4-a.
— Mart., Stellm., Dzirnavu 26/28—5.
— Marzis, Mont., Schreyenbusch, II. Lin. 4-a—10.
— Mathilde, Ausekļa 4—34.
— Mathilde, Hsb., Volguntes 77.
— Matth., Fleisch., Rēveles 94—27.
— Meerwald, Kfm., Anniņmuižas 12.
— Olga, Verkn., Hospitāļa 24-b—54.
— Paul, Schloss., Kuğu 22—18.
— Paula, Bmtn., Karlines 8/10—2.
—Pauline, Schndrn., Daugavpils ielā 76—69.
— Pet., Fuhrm., Vidzemes šos. 62—6
— Pet., Hsb., Cēsu 23—30.
— Reinis, Schmied, Katrinas d. 3—33
— Rob., Stud., Tērbatas 28—6.
— Sam., Kfm., Kungu 30—7.
— Schmul, Kfm., Kungu 30—7.
— Selma, Kurs., m. Kuldīgas 3—3.
— Valerie, Stud., Karlines 8/10—2.
— Viktoria, l. Maskavas 12—4.
— Willy, Schloss., Bolderaa, Filipa ielā 2—3.
— Wold., Dzirnavu 26/28—5.
— Woldem., Bmt., Šampētera 69—1.
Swirbul-Freimann, Henriette, Karlines ielā 40—1.
Swirbulis, Jahn, Mont., Tērbatas ielā 20—20.
— Karl, Bmt., Tērbatas 88—62.
Swirdlowsky, Chr., Exped., Palasta ielā 9—7.
Swirgd, Jak., Zimmerm., l. Kuldīgas ielā 18—1.
Swirgsda, Emilie, Wirtsch., Bruņinieku ielā 49—1.
Swirgsde, Andr., Tischl., Valdemāra ielā 20—19.
— Anna, Kr. Barona 6—10.
— Anna, Bmt., Kr. Barona 108—34.
— Debora, Stud., Kr. Barona 6—10.
— Dora, Salacas 8—1.
— Jahn, Schloss., Salacas 9—1.
— Konst., Musik., Kr. Barona 6—10.
— Lene, l. Piena 2/4—40.
— Mart., Aufs., Kr. Barona 108—34.
— Pet., Gärtn., Šķirotavas 5—5.
Swirgsdenholmer Konservenfabrik Kaplan u. Lepatè, Inh.: Jos. Kaplan u. Leop. Lepatè, Bruņinieku 117. Tel. 94421.
Paul Swirgsdin, Beheizungsanlagen a. d. Hause, Brīvības 124—7.
Swirgsdin, Adele, Rītupes 6-a—5.
— Albert, Schndr., Artilerijas 52—24.
— Alma, Köchin, Tukuma 2—3.
— Alwine, Blumenb., Brīvības 165—4
— Alwine, Stud., Lāčplēša 59—23.
— Anastasia, Verk., Brīvības 37—33.

— Anna, Lienes 15—3.
— Antonie, Phot., Ausekļa 6-a—30.
— Christine, Schndrn., Katoļu ielā 48/50—19.
— Emil, Mont., Stabu 105—40.
— Emilie, Krāsotāju 27—9.
— Emilie, Schndrn., Matīsa 86-a—21.
— Eva, Strick., Matīsa 86-a—21.
— Fritz, Kfm., Rēveles 57—19.
— Jahn, Dw., Raiņa bulv. 27—26.
— Jahn, Kfm., Rēveles 88—1-a.
— Jahn, Stud., Skolas 13—6.
— Jahn, Wächt., l. Smilšu 21—6.
— Karl, Dw., Patvērsmes 26—10-a.
— Karl, Lehrl., Ausekļa 16—6.
— Karl, Maschin., Ausekļa 16—6.
— Karl, Mech., Ģertrudes 123—7.
— Karl, Schuhm., Brīvības 165—4.
— Karl, Stud., Lienes 12—8.
— Karl, Stud., Skolas 29—1.
— Karoline, Brīvības 165—4.
— Katharina, Wächt., Ganību dambi 25—27.
— Konr., Zimmerm., Saldus 3—12.
— Lilly, Verk., Matīsa 86-a—21.
— Mart., Messer, Lāčplēša 92—5.
— Luise, Hdlrn., Olgas 4—12.
— Mile, Lielupes 1—1.
— Paul, Mont., Brīvības 124—7.
— Pauline, Verk., Rēveles 52—15.
— Siman, Schw., Brīvības 37—33.
— Wera, Brīvības 37—33.
— Wold., Acquis, Brīvības 37—33.
— Wold., Tischl., Pionieru 1—37.
Swiridow, Jahn, Zeit.-Verk., Matīsa ielā 81—20.
Swirkowsky, Alfr., Schloss., Avotu ielā 71—3.
— Julian, Schlosser, m. Palisādu ielā 21/23—14.
Swirlowsky, Ed., Proff., Ausekļa ielā 5—5.
Swirsky, Alex., Vidus 4—10.
— Anna, Färbn., Stabu 91—39.
— Ant., Graveur, Avotu 9—1.
— Jeremias, Kfm., Avotu 2—15.
— Sarah, Kfm., Lāčplēša 116—19.
— Simon, Kommiss., Inženieru 1—8.
— Sleima, Zunahtm., Avotu 23-a—28.
— Valerian, Bäck., Stabu 90—38.
Swirtschewskaja, Handarb., Vilipa ielā 2—3.
Swistunenko, Pet., Wächt., Stat. Dünaufer C. 17—4.
Switgall, Brunhilde, Zahnärztin, Antonijas 4—4. Tel. 23091/96430.
— Marie, Lāčplēša 131—16.
— Rebekka, Wirt., Lazaretes 3—7.
— Sara, Schndrn., Blaumaņa 5—7.
— Simon, Bankbmt., Antonijas 4—4.
Switka, Pauline, Schndrn., Matīsa ielā 135—6.
Switow, Helene, Marijas 32—12.
Switschul, Kas., Fuhrm., Tējas 3—1.
Swizewitsch, Katharina, Fris., Akmeņu 7—8.
Swjatagor, Adeline, Inh. d. F-ma „Wiener Chick“, Dārtas 10—1.
Swjatnaja, Al-dra, Web., Dārtas ielā 27—13.
Swjazky, Isaak, Wächt., Dzirnavu ielā 163—2-a.
Swok, Vikent., Schuhm., Ezera ielā 5-a—5/6.
Sworeneek, Georg, l. Kuldīgas ielā 20-b—9.
Swylans, Pet., Bmt., Gregora 1—1-a.
Sybert, Feder., Kurier, Dzirnavu ielā 59—6.
Sylvander, Reino, Finnl. Legat. Sekr., Kalpaka bulv. 1—2. Tel. 23569. 92833.
Sylvester, Aug., Bmt., Pokrova 13—3
Symanesill, Elsa, Ausekļa 6-a—1.
Syrbe, Emil, Instr., Meža 4—20.
Syrge's, Helene, Lehrl., Marijas ielā 57—23.
Leo Sysser, Holzhandel, Elizabetes ielā 23.
Akt. Ges. „Systema“, Schreibmaschinen, Fahrräder, Rechenmaschinen, Präses: W. Ruetz, Verwaltungs-Gl.: G. Kiander, J. Petrowski, l. Smilšu 1/3. Tel. 22003, Tel.-Adr.: Systema, Riga. Postfach 634.
Szesnowitsch, Irma, Schndrn., Bruņinieku 28—20.
Szesnowitz, Osk., Tischl., Bruņinieku ielā 28—62.
Sziesch, Elsa, Wirtin, Pulkv. Brieža ielā 18—1.
Szunke, Karl, Lithogr., Žubīšu 3—1.
Szunke, Marianna, Hsb., Žubīšu 3—2.

T.

Taar, Alide, Hdlrn., Marijas ielā 132—30.
— Emilie, Verk., Marijas 132—30.
— Osk., Kont., Marijas 132—30.
Taas, Hertha, Ält-Mühlgraben, IV. Lin. 142.
Tabak u. Korkenfabrik, Lettl., Matīsa 88. Tel. 91777.
Wulf Tabak, An- u. Verk. v. Rohleder u. Börsten, Dzirnavu ielā 74/76—24, Tel. 94819.
Tabak, Emilie, Oberaufs., Klusā ielā 9—8.
— Fritz, Radiobmt., Grāvesmuižas ielā 3—2.
— Israel, Schndrn., Stabu 93—18.
— Jahn, Fuhrm., Marijas 108—7.
— Jos., Fuhrm., Brīvības 127—4.
— Jossel, Kfm., Lielgabalu 2—20.
— Karl, Chauff., Brīvības 151—6.
— Lorelei, Strick., Stabu 93—18.
— Marjascha, Kass., Lielgabalu 2—20
— Natalie, Schndrn., Valdemāra ielā 79—7.
— Selma, Zahnärzt., Kalnciema ielā 2-b—34.
Sima, Ģertrudes 62—48.
— Wold., Bmt., Lienes 9—57.
— Wulf, Kfm., Dzirnavu 74/76—24.
Ges. „Tabaka“, H. I., Tabakw. engros, Inh.: Berka Treskunow u. Chaim Plonsky, Mārstaļu ielā 9/11 Tel. 22675/93175, Tel.-Adr.: „Tabaka“, Postfach 519.
Tabakmann, Moritz, Kfm., l. Maskavas 62—28.

Schweizer Uhrenhaus

Gebr. Tabačnik

UHREN JUWELEN

Kaļķu ielā 36. Tel. 21734.

Schweizer-Uhren-Handels-Haus **Gebr. Tabatschnik,** H. III., Uhren, Gold u. Silberw., Inh.: Ovse Tabatschnik u. Israel Tabatschnik, Kaļķu ielā 36, Tel. 21734.
Tabatschnik, Isr., Inh. d. F-a Gerb. Tabatschnik, Bruņinieku 6—1.
— Josel, Kfm., Brīvības 40—15.
— Ovse, Inh. d. F-a Gebr. batschnik, Vilandes 4-b—8.
— Sarah, Brīvības 40—15.
Tabbing, Elisabeth, Lehrn., bulv. 5—8.
Tabenskaja, Nata'ie, Modist., ielā 70—14.
Tabijew, Isaak, Ag., Parka
Tablok, Karl, Bruņinieku 75-b
Tabokas, Jahn, Schuhm., šos. 13-b—13/18.
Taborsky, Marie, Kronvalda b.
Taborysky, Max., Kfm., Raiņ varī 31—13.
Tabst, Irmgard, Lehrn., Sētas
Tabulsky, Pawel, Mech., ielā 5—12.
Tabunow, Geras., Tischl., l. raga 11—1.
Tachau, Edg., Stud., Lāčplēša
— Ed., Friseur, Skolas 21—2.
— Joh., Kont., Lāčplēša 27—9.
— Joh., Schloss., Lāčplēša 27
— Rob., Materialverw., Lāčplē 27—9.
Tacher, Mowscha, Kfm., Matī 45—63.
Tadens, William, m. Altonavas
Tadweschew, Raisa, Schndrn., skavas 93—2.
Tafer, Herm., Musik., Brīvība 24—8.
Taffer, Chaim, Ģertrudes 62—
— Hanna, Skolas 11—4.
Tag, Waller, Kfm., Daugavg ielā 18—8.
W. Tager, Wirtschaftsgeräte, Wulf Tager, Teatra ielā 22198/94198.
Tager, Gerson, Kfm., Stabu 59
— Gregor, Kfm., Stabu 19—
— Iser, Fris., Parka 1-a—10.
— Kalman, Stabu 59—4.
— Leo, Stud., Brīvības 35—13.
— Salomon, Bmt., Ģertrudes
— Salom., Hsb., Jachtkluba
— Wulf, Inh. d. F-a W. Jāņa 5—3.
Tagor, Nochim, Ing., Kurma ielā 12—2.
Tahl, Jak., Ģertrudes 64—9.
Tahlmann, Jahn, Bmt. Karlīne 15—14.
Tahpel, Anna, Schndrn., Rum žas 18—63.
— Minna, Rumpmuižas 18—
Taidema, Mich., Tischl., Šar ielā 19—43.
Taig, Wilh., Masch., Elijas
— Nik., Masch., Bārddziņu
Tailowa, Jewlampia, Geschäfts tonijas 13—2.
Tailowa, Ludmilla, Schulvorst. tonijas 13—2.
Taimann, Margarete, Prof., vu 34-a—26.
Taiminsch, Jahn, Dw., Dzirnav 70—24.
Amalie Taitz, Confektion, G. zabetes 55—1. Tel. 96294.
Boruch Taitz, Schneiderwerkst. skavas 20.
Taitz, Abram, Kfm., Brīvība 60/66—27.
— Abr., Schndr., Lāčplēša
— Anna, Kass., l. Maskavas
— Boruch, Schndr., Jēzusba ielā 14—5.
— Taitz, Chaim, Färber, l. Ma ielā 54—40.

— Feiga, l. Maskavas 79—20.
— Frade, Modist., l. Maskavas ielā 54—40.
— Ilja, Schloss., Avotu 16-a—4.
— Jak., Stabu 102—15.
— Jak., Schuhm., Zvaigžņu 2—21.
— Jos., Kfm., Gogoļa 7-a—8.
— Jos., Sänger, Stabu 45—16.
— Jos., Stud., Ģertrudes 105—14.
— Leib, Kfm., Elizabetes 55—1.
— Meier, Zunahtm., Ģertrudes ielā 46—18.
— Moische, Klempn., Stabu 102—15.
— Mosus, Mont., Bruņinieku 27—74.
— Noah, Kfm., Brīvības 64/66—27.
— Rahel, Kont., Ģertrudes 46—18.
— Ruben, Kfm., Brīvības 60/66—27
— Sarah, Kont., Ģertrudes 46—18.
— Schore, Bruņinieku 93—13.
— Sophie, Stud., Brīvības 60/66—27.
— Taube, Schndrn., Stabu 102—15.
aiwan, Leon, Lehr., l. Bišu 5/9—3.
aiwisch, Nik., Schuhm., Bramberģes 10/8—1.
— Wilpel, Fleisch., Bramberģes ielā 10/8—2.
Taken, Alex., Schloss., Augustines ielā 19—1.
— Friedr.,, Schloss., Augustines ielā 19—1.
— Margarete, Matīsa 84—10.
— Willy, Piccolo, Matīsa 84—10.
— Julie, Bmtn., Klusā 9—18.
akken, Minna, Dw., Dzirnavu ielā 43—10.
akky, Marie, Dw., Raiņa bulvarī 21—31.
aklaj, Jahn, Bmt., Bruņinieku ielā 75-b—26.
aksis, Olga, Verk., Elizabetes ielā 24—23.
alaks, Ijab, Bäck., Kr. Barona ielā 104—37.
chliom **Talan,** Schuhwhdlg., Tirgoņu 2. Tel. 23067/95376.
alan, Breiwa, Kurmanova 16—27.
— Chaja, Kurs., Kurmanova 16—27.
— Ette, Elizabetes 91/93—25.
— G., Zunahtmach., Elizabetes ielā 91/93—25.
— Hirsch, Verk., Stabu 2—14.
— Raph., Kont., Avotu 46/48—5.
— Sarah, Lāčplēša 112-a—24.
— Schliom, Kfm., l. Smilšu 12/14—8.
— Schloma, Lehrl., Kurmanova ielā 16—27.
— Schmuil, Kfm., Kurmanova 16—27.
alapin, Jadwiga, Schndrn., l. Palisādu 12—9.
„**Talawija**“, Korporation, Lāčplēša ielā 28/30. Tel. 91479.
alberg, Ed., Schuhm., l. Bolderajas ielā 2—2.
— Elisabeth, Dzirnavu 30—1.
— Jahn, Dw., Tērbatas 5.
— Jahn, Priester, Bruņinieku 28—81.
— Katharina, Baznīcas 37—10.
— Rich., Ag., Valdemāra 69-a—6.
alech, Andr., Kond., Bruņinieku ielā 66—41.
alej, Jahn, Schloss., Kr. Barona ielā 106—19.
alent, Anna, Hdlrn., Klusā 15—3.
— Edg., Lithogr.-Leit., Augustines ielā 1—1/3.
alesch, Al-dra, Kont., Stabu 105—6.
— Joh., Schuhm., Lauku 3—65.
alismann, Leiba, Uhrm., Avotu 7—3
alkdorf, Alice, Dzirnavu 40—4.

Tallalis, Sophie, Konf.-Wickl., Marijas 4—26.
Tallberg, Eugen, Bmt., Cēsu 3—1.
— Herm., Inh. d. F-a „Matador“, Cēsu 3—1.
— Karl, Ing., Cēsu 3—1.
Talter, Mart., Aufs., Valmieras 45—53
Talut, Emilie, Brīvības 149—17.
Talweit, Gust., Ält-Mühlgraben, IV. Lin. 221—1.
Talze, Dagmar, Bmt., l. Nometņu ielā 1—4.
— Jahn, Hsb., Bolderaa, Galdnieku ielā 1.
— Jahn, Kutsch., Bēnes 2—7.
— Jahn, Schuhm., Lejas 1—4.
— Margarethe, Hsb., Bolderaa, Galdnieku 1.
— Vict., Stud., Stabu 70—25.
Taman, Jahn, Tischl., Jumpravas krastmalā 11—7.
— Katharina, Kfm., Mūksalas ielā 15/19—17.
Tamann, Attis, Schlosser, Kr. Barona ielā 109—16.
— Pet., Böttch., Zvaigžņu 30—62.
— Willy, Fuhrm., Laboratorijas ielā 5—10.
Tamartschenko, Peisach, Arzt, Bruņinieku 6—21.
Tamaschune, Sarah, Krknpfleg., Abavas 20—1.
Tambak, Lucie, Bmtn., Basteja bulvarī 9-a/10.
— Trine, Klusā 21—8.
— Tamberg, Jahn, Stud., Dzirnavu ielā 153—5.
— Mathilde, Krkpfleg., J. Jelgavas šos. 13-a—23.
— Mich., Müller, Dzirnavu 167—1.
Tamin, Lucie, Telegr. Ives ielā 5—7
Tamisaw, Ed., Schmied, Schreyenbusch, 17-a—6.
Tamislaw, Rud., Schndr., Schreyenbusch, I. Lin. 17-a—6.
Tamke, Elisabeth, l. Kandavas 1—3.
Tamm,, Alex., Schloss., Bruņinieku ielā 115—48.
— Anna, Verk., Merķeļa 3—3.
— Heinr., Lehrl., Nometņu 59.
— Heinr., Pförtner, l. Nometņu 59—4
— Jahn, l. Lāču 17—26.
— Karl, Masch., Puškina 3—4.
Tammik, Nora, Kont., Bruņinieku ielā 12—46.
— Wilhelmine, Bruņinieku 12—46.
— Wilma, Kont., Bruņinieku 12—46.
Tamneek, Ed., Zollbmt., Ģertrudes ielā 109—26.
Tamorkin, Mowscha, Holzbr., Ģertrudes 4—6.
Tampa, Jahn, Maurer, m. Nometņu 30—22.
Tampe, Anna, Verk., Rēveles 83—28
— Ed., Schloss., Pērnavas 12—11.
— Jahn, Fuhrm., Valmieras 41—9.
— Karoline, Hdlrn., Rēveles 83—28.

— Rob., Stud., Valmieras 41—9.
— Rud., Schloss., Rēveles 83—28.
Tams, Annette, Hdlrn., Zvaigžņu ielā 24—10.
— Elsa, Stud., Zvaigžņu 24—10.
Tamsohn, Elsa, Parka 4—40.
Tamulis, Alb., Hospitāļa 11—6.
— Konstance, Lehrl., Pionieru 5—3.
Tamusch, Joh., Bruņinieku 119—5.
— Mich., Ing., Raiņa bulv. 31—10.
— Pet., Heiz., Zvaigžņu 24—91.
Tanajewa, Irine, Hsb., Krasta 37—1.
Tanberg, Aug., Schmied, Stabu ielā 107—7.
Tane, Rob., Tischl., Pāpu ielā 14—7.
Taneser, Abram, Uhrm., Dzirnavu ielā 102—3.
— Chaim, Uhrm., Dzirnavu 102—3.
— Leiba, Uhrm., Lāčplēša 112-a—31.
Tanilow, Anna, Schndrn., Vaļņu ielā 15—6.
— Minna, Schndrn., Vaļņu 15—6.
Tanin, Paul, ver. Rechtsanw., Raiņa bulv. 33. Tel. 20654.
J. Tankel, H. III., Parfümerien u. feine Lederw., Inh. Jak. Tankel, Geschäftsf. Jos. Tankel, Kaļķu ielā 1, Tel. 21779.
Joseph Tankel, H. III., Damengard., Inh.: Jos. Tankel, Kaļķu ielā 13. Tel. 22372/95372.
Salman Tankel, H. III., Uhren, Gold- u. Silberw., Jaunielā 24. Tel. 21371
Tankel, Jak., Inh. d. F-a J. Tankel, Brīvības 35—15. Tel. 98133.
— Jochel, Verk., Marijas 28—6.
— Jos., Kfm., Vaļņu 20—7.
— Jos., Geschäftsf., d. F-a J. Tankel, Antonijas 8—10. Tel. 23100/98289
— Leontine, Vaļņu 20—7.
— Michla, Kont., l. Maskavas 79—13.
— Mowscha, Kfm., Stabu 61—25.
— Salomon, Kfm., l. Jaunielā 24—1.
— Simon, Kontr., l. Maskavas 79—13
Gebr. Tankelowitsch, H. II., Tabak- u. Kolonialw., Inh.: Menachim u. Iser, Kr. Barona ielā 26. Tel. 91176.
Tankelowitsch, Iser, Kfm., Kr. Barona 24/26—12.
— Markus, Kfm., Kr. Barona ielā 24/26—18.
— Menach, Kfm., Kr. Barona ielā 24/26—19.
Tankelowitz, Israel, Verk., Marijas ielā 1—3.
Tankler, Emilie, Alšvangas 18—1.
Tann, Agnes, Kont., Skolas 12—30.
— Elisabeth, Kont., Skolas 12—30.
— Jul., techn. Leit., Skolas 12—30.
Tanne, Amalie, Strick., Stabu 38—3.
— Anna, Hanzas 4—6.
— David, Kfm., Unions 25-a—18.
— Friedr., Kont., Kr. Barona 80—11.
— Hermine, Strick., Matīsa 111—14.
— Jahn, Tischl., Ventspils 32—5.
— Marie, Klempn., Ventspils 32—5.

DAMEN-KONFEKTION
J. TANKEL
Kaļķu ielā (Kalkstrasse) 13. Tel. 22372/95372
Mäntel, Kleider, Blusen, Röcke, Kapots etc.
in grosser Auswahl zu billigen Preisen.

— Pet., Schndr., Stabu 38—3.
— Selma, Fris., Ģertrudes 16—16.
— Sophie, Verk., Kr. Barona 80—11.
Tannenbaum, Aron, Kont., Matīsa ielā 40/42—16.
— Behr, Ag., Stabu 77—15.
Tannenberg u. Co., G. V., Mech. Bau- u. Möbelwerkst., Inh.: Alex. Tannenberg, u. Osk. Robeschneek, Mārupes ielā 3-b.
Tannenberg, Alex., Tischl., Mārupes ielā 3-b.
— Art., Bruņinieku 76—4.
— Karoline, Marijas 40—18.
Akt. Ges. der Bierbrauerei „Tannhäuser“, G. I., H. IV., Weinhandlung, Bierbrauerei, Mineralwasseranst. u. chem. Laborat. Glieder d. Verwal.: A. Sobolewitsch, T. Sobolewitsch u. H. Schönberg, Kand.: J. Rabinowitsch, Brauerei u. Verwalt.: Daugavgrīvas ielā 49, Tel.: Direktion 97008, Exped. 92242, Niederlage: Monetu ielā 12, Tel. 20337, Ogļu ielā 3.
Tantscher, Ad., Lehrn., Antonijas ielā 14—8.
— Georg, Antonijas 14—8.
— Karl, Stud., Lāčplēša 50—40.
— Martha, Bmtn., Lāčplēša 50—40.
Tanzler, Ernst, Schndrn., Bruņinieku ielā 77—5.
Tapin, Barbara, Dw., Artilerijas ielā 71—3.
— Tapin, Math., Bäcker, Kalnciema ielā 117—2.
Mendel Taragin, G. V., Getreidemühle, Klijāņu 3. Tel. 95594.
Taragin, Isaak, Kfm., Stabu 8—6.
— Mendel, Industr., Stabu 61—28.
Taranek, Stanisl., Weichenst., Ģertrudes 99—21.
Tarant, Rubin, Schuhm., Pētersalas ielā 12—3.
Taraschkewitz, Rosalie, Hdlrn., Katoļu 48/50—20.
Tarasewitsch, Alex., Schloss., Alt-Mühlgraben, IV. Lin. 78—8.
— Franz, Verk., Sapieru 3—62.
— Franziska, Sapieru 3—62.
Tarasof, Marie, Schndrn., Kapseļu ielā 4—5.
Tarasow, Dimitri, Kfm., l. Maskavas ielā 27—2.
— Fadei, Bahnarb., Tulas 17—1.
Tarchalsky, Jos., Dw., Katoļu 30—38
Tarjus, Ed., Lehrl., Dzirnavu 34-a—37
— Emilie, Kontr., Dzirnavu 34-a—37.
Tarkatsch, Fadei, Schuhm., Ludzas ielā 47—2.
Tarkmes, Marie, Schndrn., Marijas ielā 4—20.
Tarksch, Katharina, Bruņinieku 87—7
— Minna, l. Maskavas 184—2.
Tarlap, Dahrta, l. Lubānas 34-b—6.
— Paula, Strick., m. Nometņu 56—10
Tarmowitsch, Ant., Mstr., Pioniera ielā 9—66.
Tarnke, Friedr., Musik., Stabu 69—24
Tarno, Wera, Wirt., Ausekla 6-a—5.
Tarnowskaja, Anna, Kr. Barona ielā 93—28.
Tarnowsky, Wassil., Chauff., Miera ielā 8—24.
— Wass., Hsb., Hospitāļa 13—1.
Tarobin, Simon, Stabu 6.
Tarto, Felix., Instr., Dzirnavu ielā 123—11.
— Rud., Masch.-Revis., Dzirnavu ielā 123—11.
Tartsch, Hugo, Spielw.-Arb., m. Kaleju 18—7.
Tarwainis, Dominika, Matīsa 91—7/8.
— Jadwiga, Kont., Matīsa 91—7/8.
Tarwid, Jos., Schmied, Bolderaa, Ziemas ostā 8.
— Jos., Schndr., Blaumaņa 25—22.
— Marianna, Augustines 9—6.
— Wera, Schndrn., l. Lāču 18—35.
Tarwial, Konst., Kfm., m. Altonavas ielā 17—5.
Tarwite, Fritz, Bäck., Lauku 4—22.
Tasche, Herm., J. Jelgavas šosejā 13-a—3.
Taschkau, Jahn, Wächter, Sassenhof, Stat.-Gebäude
Taschkewitsch, Karl, Mech., Popova ielā 3-a—150.
Taschkin, Mich., Hsb., Ludzas 57—2.
— Wass., Bahnarb., Ludzas 57—3.
P. Taschkow, G. V., Strick., Inh.: Pet. Taschkow, Tērbatas 49/51.
Taschkow, Joh., l. Maskavas 273—6.
— Pet., Bmt., Tērbatas 47—1.
— Pet., Kfm.-Industr., Tērbatas ielā 49/51—1.
Taschmann, Ludmilla, Bonne, Brīvības 31—10.
Taschtschenkow, Jahn, Schuhm., l. Maskavas 89—7.
Tassmann, Alex., Kont., Brīvības ielā 33—32.
Tatarinowitsch, Jahn, Klv.-Stim., Lāčplēša 116—32.
— Jahn, Mus., Lienes 9—18.
— Ottilie, Art., Lienes 9—18.
Tatarski, Kalmann, Kfm., Brīvības ielā 32—7.
„Tattersall“, Rig. Reiterverein, Reveles 6/10. Tel. 97634.
Tatur, Siegismund, Geschäftsf., Bērzu ielā 17—2.
Tau, Andr., Aufs., Raiņa b. 5—23.
Taube u. Co., siehe Balt. Skandinav. Handelsgesellsch.
B. Taube H. I., Manufakturwarenlager, Inh.: Baruch Taube, Mārstaļu 8, Tel. 22172/92272.
Eugen Taube, G. V., Wurstmach., Daugavgrīvas 30.
Gebr. Taube, H. II., Manufaktur, Agent. u. Kommiss., Inh.: Eugen Taube u. Adolf Weinberg, Monetu 8. Tel. 20341. Tel.-Adresse: Tauberco, Postfach 149.
Hugo Taube-Wihtol, G. V., Kaffeeröst., Tērbatas 80. Tel. 93721.
Treibriemen- u. Leder- Industrie- u. Hand.- A./G. J. Taube, H. I., G. III., Agentur Nagelfabrik, Präses: J. Taube, Vice-Präses: P. Radsin, Direktore: M. Miljon u. Chr. Jürgensohn, Disp. Dir.: R. Stoket. Kontor u. Niederl.: lielā Smilšu ielā 34. Tel. 22944/90544, Fabr.: Duntes ielā 5/7. Tel. 95812, Tel.-Adr.: „Taubelt“, Postf. 154.
Taube, Abram, Kfm., Valdemāra ielā 57/59—1.
— Adolf, Landw., Matīsa 18—3.
— Alex., Artist, Valdemāra 24—24.
— Al-dra, Kr. Barona 53/55—23.
— Alwine, Ztghdlrn., Remtesmuižas ielā 15—1.
— Anna, Marijas 66—14.
— Anna, Putzm., Brīvības 91—5.
— Arn., Holzbr., Duntes 2—33.
— Arth., Schuhm., Rumpmuižas 37—2.
— Taube, Arv., Stud., Marijas 13—10-b.
— B., Inh., d. F-a B. Taube, nieku 8—5.
— Blume, Brīvības 35—2.
— Christian, Fris., Krāsotāju 11
— Ed., Dw., Schreyenbusch, II. Lin. 15—4.
— Ed., Lehrl., Schreyenbusch, Querlin. 15—4.
— Else, Teleph., l. Stacijas 6—
— Eman., Prok., Švarcmuižas
— Emilie, Kapu 22—2.
— Emilie, Kass., Svērtuves 4—
— Emilie, Schndrn., Duntes
— Erich, Kfm., Svērtuves 4—
— Erich, Kont., l. Stacijas 6—
— Erwin, Lehr., Meža 4—10.
— Eugen, Fleisch., Daugavgrīv ielā 30—9.
— Eug., Mitinh. d. F-ma Taube, Basteja bulv. 9—8.
— Eug., Kont., Švarcmuižas 2—
— Evald, Cēsu 11—21.
— Fritz, Geschäftsf., Bruņiniek ielā 43—5.
— Fritz, Kelln., Polockas 1—5
— Gertrud, Dw., l. Miesnieku
— Gust., Prof., Balastdambī 21
— Gust.-Har., Stud., Balastdam 21/22—1.
— Heinr., Kommers., Basteja 9/6.
— Helene, Valdemāra 61—11.
— Herm., Dir., Elizabetes 1—
— Hertha, Stenogr., Elizabetes
— Jahn, Stud., Reimersa 1—2.
— Jahn, Tischl., Valmieras 28—
— Jak., Reimersa 1—2.
— Jak., Buchh., Ģertrudes 43—
— Jank., Kfm., Baznīcas 39—10
— Joh., Dir. d. Lettl. Handels Industrie-Bank, Reimersa 1—
— Joh., Heiz., l. Stacijas 6—2
— Joh., Kfm., Schreyenbusch, II. 14-a—14.
— Joh., Lehrl., Schreyenbusch, Querlin. 15—4.
— Joh., Sekr. d. Fabr.-Vereins, zabetes 31—11.
— Joh., Ung.-Kons., Raiņa bul Tel. 21565.
— Julius, Raiņa bulv. 31—8.
— Jul., Buchh., Brīvības 93—10
— Karl, Poliz., Priežu 2—40.
— Karl, Stud., Marijas 109—20
— Katharina, Klusā 21—20-a.
— Klara, Lehrn., Stabu 18—21.
— Klementine, Fris., Bruņinieku 27—76.
— Lilly, Lehrn., Dzirnavu 48—
— Marie, Vaļņu 22-a—5.
— Marie, Artist., Parka 1-a—7.
— Marie, Schndrn., Kazarmu 6—
— Martha, Masch.-Schr., Marijas 109—26.
— Martha, Stud., Brīvības 40—
— Mathilde, Geschäftsinh., Eli tes 21-a—9.
— Meier, Kfm., Merķeļa 7—9.
— Nik., Postbmt., Ģertrudes 67
— Olga, Hausverwaltn., Balastd 32—1.
— Olga, Säng., Elizabetes 83
— Olga, Teleph., Lāčplēša 50—
— Osk., Brīvības 49—5.
— Peretz, Zunahtm., l. Maskav ielā 79—16.

— Pet., Fuhrm., Rumpmuižas 41—9
— Rob., Schloss., Polockas 1—5/6.
— Sariha, Verk., Skolas 20—24.
— Selma, Hndln., Patversmes 22—23.
— Slate, Strick., l. Maskavas 79—16.
— Theod., Pastor, Vaļņu 22-a—5.
— Walter, Svērtuves 4—5.
— Werner, Musik., Elizabetes ielā 83/85—6.
— Wilh., Verk., Karlines 8/10—36.
— Witte, Schndrn., Ģchndrn., ielā 69/71—35.
— Wlad., Artist, Parka 1-a—7.
— Wold., Lagerverw., Balastdambī 32—2.
aubenberg, Krisch, Kondukt., Sadovņikova 39—30.
aubenheim, Gebh., Lagerverw., l. Smilšu 32—10.
— Wilhelmine, Buchh., Bruņinieku ielā 19—5.
Taubin, H. I., Imp.-Exp. (Thee), Inh.: Moses Taubin, l. Kalēju 14/16, Tel. 22354/92754. Tel.-Adr.: „Emitee“.
aubin, Hugo, Marijas 49—38.
— Isaak, Stud., Elizabetes 87—8.
— Isr., Industr., Marijas 49—38.
— Jeannot, Stud., Elizabetes 87—8.
— Moses, Inh. d. F-a M. Taubin, Baznīcas 27/29—15. Tel. 94654.
irsch **Taubkin,** G. V., Phot.-Atelier, l. Kalēju 27. Tel. 22306, 96906.
Taubkin, Kolonialw.-Handl., Ģertrudes 19/21. Tel. 94165.
aubkin, Hirsch, Inh. d. F-a H. Taubkin, l. Kalēju ielā 27—3. — Tel. 22306.
— S., Šķūņu 9.
— Sonja, Kont., l. Kalēju 27—3.
auch, Herm., Bäck., Valdemāra ielā 18—4.
auers, Alfr., Chauff., Grāvmuižas ielā 4—1.
aufert, Erna, Kont., Brīvības 31—14
— Willy, Stud., Brīvības 31—14.
aulbaum, Helene, Bruņinieku ielā 75-b—29.
aumann, Alex., Kapt., Antonijas ielā 15-a—24.
eter **Taunin u. Jahnis Winkschnelis,** H. III., Café Restaurant „Empire“ Merķeļa 3. Tel. 20096/92096.
aunin, Arn., Ltn., Kr. Barona 6—3.
— Imat, Fris., Stabu 87—27.
— Pet., Kfm., Kr. Barona 6—3.
aunsi, Karl, Stud., Ģertrudes 56—16
auper, Karl, Poliz., m. Nometņu 26/28—11.
aupitz, Fritz, Verw., Kapseļu 12—4.
aupmanis, Paul, Bmt., Bruņinieku ielā 73-b—25.
aupmann, Ella, Kont., Bruņinieku ielā 44/46—52.
— Else, Lehrn., l. Ķēniņu 6—1.
— Emilie, Kant., Stabu 16—29.
— Joh., Geschäftsf., Grants 7—1.
— Lydia, Talsu 5—2
— Nik., Lehrl., Talsu 5—2.
— Wally, Staatsbmtn., Talsu 5—2.
auren, Osw., Bmt., Auseķļa 6-a—25
F. **Taurin,** H. I., Heringe u. Kolonialw., Inh.: Jahnis Taurin, Mārstaļu 23. Tel. 20849.
G. **der Dampfmühle J. E. Taurin u. Co.,** G. V., Getreidemühle, einz. off. Ges. Jahnis Taurin, Jezusbaznīcas 19.
aurin, A., m. Jēkaba 1.
— Adolf, Eisendr., Kr. Barona ielā 114—53.
— Alb., Bäcker, Karlines 42—1.
— Alex., Mont., Artilerijas 43—15.
— Alfr., Stud., Auseķļa 4—6.
— Alfr., Stud., Stabu 35—13.
— Alma, Stud., Auseķļa 4—6.
— Amalie, Hsb., Tapešu 1—1.
— Antonie, m. Nometņu 41—8.
— Aug., Tischl., Bruņinieku 44/46—3
— Christ., Schuhm., Šarlotes 19—48.
— Ed., Kfm., Antonijas 16-a—19.
— Ed., Schndr., Lāčplēša 59—60.
— Ed., Schuhm., Cēsu 2—70.
— Elfriede, Schndrn., Tulas 22—2.
— Elsa, Bmtn., Tapešu 1—1.
— Elsa, Kont., Torņa 5.
— Elsa, Masch.-Schr., Stabu 35—13.
— Emma, Kfm., Dzirnavu 34—19.
— Franziska, Verk., Matīsa 22—21.
— Fritz, Chauff., Ģertrudes 98—49.
— Girt, Prok. d. F-a J. Grünberg, Strēlnieku 13—28.
— Gust., Dw., Ludviķa 5—9.
— Gust., Kont., Kalnciema 46—9.
— Herm., Dw., Ieroču 9—12.
— Jahn, Bmt., Cēsu 5—41.
— Jahn, Chauff., Lienes 15—4.
— Jahn, Kfm., Brīvības 51—4.
— Jahn, Kfm., Viļanu 10—5.
— Jahn, Kondukt., Schreyenbusch, I. Lin., 35—8.
— Jahn, Schmied, Vidzemes šos. 66-c—8.
— Jahn, Schausp., Matīsa 11/13—45.
— Jak., Fleisch., l. Medus 3—3.
— Jak., Ing.-Bevollm. d. A. E. G. Elektr. Gesellsch., Trijādības ielā 9/11. Tel. 90519.
— Johanna, Kalnciema 46—9.
— Karl, Bmt., Avotu 56-a—6-a.
— Lilly, Schndrn., Baldones 2-b—12
— Lina, Hospitāļa 22—73.
— Lotte, l. Kuldigas 10—7.
— Marie, Geschäftsf., Bruņinieku ielā 75—13.
— Mathilde, Schndrn., Baldones ielā 2-b—12.
— Osk., Schndr., Elizabetes 20—21
— Paul, Kfm., Brīvības 182—4.
— Paul, Kelln., Lāčplēša 27—27.
— Pet., Fuhrm., Pļavas 4—12.
— Reinis, Poliz., Baldones 2-b—12.
— Selma, Lehrn., Brīvības 71/73—15
— S. F., Inh. d. F-a S. F. Taurin, Brīvības 51—4.
— Thekla, Schndrn., Kalnciema ielā 46—9.
— Wilhelmine, Lienes 9—35.
Tauriņš, Alex., Kfm., Tapešu 1—1.
— Arn., Bmt., Hospitāļa 3—39.
— Arth., Poliz., Baldones 2-b—14.
— Ed., Schndr., Matīsa 22—21.
— Girt, Buchh., Strēlnieku 13—23.
— Indr., Kfm., Tirgoņu 9—7.
— Jahn, Dzirnavu 82—30.
— Jahn, Lehr., Zvanu 9—4.
— Jahn, Stud., Strēlnieku 13—28.
— Jahn, Tischl., Zaldātu 4—2.
— Jak., Vertr. d. F-ma A. E. G., Stabu 46/48—13.
— Jak., Cēsu 5—16.
— Karl, Schndr., Kurmanova 10—2.
— Lew, Expert, Zvanu 9—4.
— Wold., Stud., Strēlnieku 13—28.
Tauris, Al-dra, Buchh.-Geh., Rēveles eilā 92—24.
— Pet., Masch., Rēveles 92—23.
— Vict., Dw., Rēveles 92—23.
Taurit, Alex., Tischl., Artilerijas ielā 43—1.
— Alfr., Bmt., Matīsa 91—13-a.
— Andr., Expr., Tērbatas 14—18.
— Anna, Merķela 8—13.
— Anna, Heb., Stabu 20—26.
— Elisabeth, Kalpaka bulv. 7—2.
— Elsa, Buchh., Merķeļa 8—13.
— Jahn, Chauff., Matīsa 123—1.
— Jahn, Stud., Tērbatas 14—18.
— Karl, Fuhrm., Marijas 54—3.
— Karl, Geschäftsf., Kalpaka b. 7—2.
— Karl, Verk., Krāsotāju 23—11.
— Konstant., Stabu 20—26.
— Lihba, Hdlrn., Kungu 33—7.
— Märry, Geschäftsf., Brīvības ielā 60/66—9.
— Marie, Schndrn., Bolderaa, Lielā ielā 49—3.
— Paul, Elektrotechn., Bolderaa, Lielā 49—3.
— Pet., Wächt., Kungu 33—7.
— Theod., Verk., l. Smilšu 32—10.
Taurmann, Alide, Wirt., Raiņa bulv. 6—2.
Taurok, Abr., Kfm., Lāčplēša ielā 112-a—12.
— Hirsch, Hsb., Kr. Barona 72—3-a.
Tausit, Jahn, Fuhrm., Bruņinieku ielā 79—7.
Taustein, Jul., Mont., Kr. Barona ielā 106—33.
Tauta, Alma, Strick., l. Nometņu ielā 33—6.
— Klara, l. Nometņu 33—6.
Tautas Banka, siehe Lettl. Volks-Bank.
Taute, Marie, Hausverw., Brīvības ielā 12—8.
Tautenhaus, Minna, Dārzaugļu 6—52.
Tauter, Anna, Schndrn., Daugavpils ielā 52—36.
Tautow, Karl, Zeichner, Stabu ielā 52—25.
— Wanda, Stabu 52—25.
Tawar, Alfr., Stud., Ģertr., 42—2.
— Jahn, Holzbrak., Skolas 25—18.
Tawar, Olga, Studn., Ģertrudes 42—2
— Pet., Stud., Skolas 25—18.
Tawbin, Simon, Exped., Stabu 6—1
Tawenaro, Ant., Mech., Bauskas ielā 6/8—2.
Tawjew, Dweira, Buchh., Baznīcas ielā 37—9.
— Ella, Baznīcas 37—9.
— Isaak, Stud., l. Maskavas 54—12
— Rachel, Stud., l. Maskavas 54—12
— Selig, Verk., l. Maskavas 54—12
Tawrilowa, K., Lehr., Polockas 1—4
Taylor, Alfr., Schriftf., Karlines ielā 1-b—3.
— Klara, Karlines 1-b—3.

Tebbitt & Bell

Riga, Bastei-Boulevard 6, W. 8
Telephon 22453, 20151.
Telegr.-Adresse: „Dingdong“.

Tebbit u. Bell, H. I., Import-Export, Inh.: Claude Eric Tebbitt u. Jonathan Bell. Prok.: T. Geisler. Basteja bulv. 6—8. Tel. 20151. Tel.-Adr.: „Dingdong“.

Tebbitt Claude Eric, Mitinh. d. F-a Tebbitt u. Bell. Basteja bulv. 7—3.

Friedrich Tebel, Riga

Kunst- und Handels-Gärtnerei

Kandauerstrasse 18. Tel. 95271.

Blumenhandluug

Brīvības Boulevard 1. Tel. 20560.

Friedrich Tebel, Handelsgärtnerei, Handl.: Brīvības bulv. 1. Tel. 20560. Gärtnerei: Kandavas ielā 18. Tel. 95271.
Tebel, Friedr., Hsb., Kandavas 18—1
— Friedr., Landw., Jelgavas šos. 86—1.
— Fritz, Gärtn., Kandavas 18—1.
— Karl, Gärtn., Ventspils 59—2.
— Osk., Hsb., Katrinas d. 13—2.
— Pauline, Hdlrn., Katrinas d. 13—2
Techampel, Dorothea, Marijas 10—38
Technikum, Staats. Valdemāra ielā Tel. 20936.

„Technolog“ Hand.- u. Industrie-Ges., Ing., S. Schatz u. Co.,
l. Pils ielā Nr. 13/15. Tel. 20797.

Hand.- u. Ind.-Ges. „Technolog“, Ing. S. Schatz u. Co., H. I., Imp.- Exp. u. Handel m. techn. u. elektr. Art. Inh.: Samuel Schatz u. Moses Kalgut. l. Pils 13/15. Tel. 20797.
„Techno-Zentrum“ Ges., Brīvības ielā 102. Tel. 93100.
— Tedder, Etta, Stud., Kr. Barona ielā 15—8.
— Pet., Prof., m. Kalēju 8—3.
Teder Helene, Alt-Mühlgraben, Kalnz. IV. Lin. 10—1.
Teepinsch, Christian, Schndr., Pērnavas 29—10.
Teeschnes, Jahn, Tischl., Ernestines ielā 35—4.
Teesneek, Alexei, Schrifts., Katoļu ielā 48/50—43.
— Arv., Verk., Olives 7—6.
— Karl, Arzt, Bruņinieku 73-a—19.
Teesnesis, Erna, Schndrn., Popova ielā 3-a—130.
— Hans, Tischl., Lapu 15—3.
— Jahn, Kalnciema 120—1-a.
— Karl, Schuhm., Hospitāļa 22—31.
— Valeria, Wirtin, Bruņinieku 40—3.
Teewgail, Former, Artilerijas 51—33.
Teewgal, Aug., Hsverw., Vežu 23—18
— Dav., Eisengiess., l. Aluksnes 3—8
— Katharina, Pokrova 10—10.
— Teewgal, Wold., Schuhm., 1. Aluksnes 3—8.
Teffer, Rob., Mstr., l. Nometņu ielā 62—22.
Tehberg, Joh., Holzbrak., Alt-Mühlgraben, Kalnciema IV. Lin. 9—1.
Tehden, Wally, Kont., Nordeķu ielā 1-a—1.
Tehnermann, Elise, Schndrn., Biķernieku 47—13.
Tehr, Mart., Mūksalas 15/19—14.
— Martha, Ztgsverk., Mūksalas ielā 15/19—14.
Tehraud, siehe auch Teraud.
Michel Tehraud, G. V., Bauuntern., Lienes ielā 12—6.
Tehraud, Alvine, Kont., Bauskas ielā 47—1.
— Alwine, Stud., Skolas 25—9.
— Anna, Schndrn., Katoļu 46—38.
— Emma, Schndrn., Hospitāļa ielā 22—82.
— Jahn, Hsb., Schreyenbusch, II. Lin. 3.
— Jahn, Mont., Karlines 42—33.
— Jur., Landw., Bauskas 47—1.
— Karl, Tischl., Rumpmuižas 6—2.
— Karoline, Schndrn., Ventspils ielā 8—10.
— Marie, Rēveles 83—61.
— Mich., Schndr., Daugavgrīvas ielā 14—1.
— Pet., Bmt., Aptieķa 22—3.
— Pet., Bürochef, Kadiķu 5.
— Rud., Bmt., Marijas 41—8.
— Wilh., Dr. med., Brīvības ielā 42. Tel. 93494.
Tehraudinsch, Heinr., Fris., Hospitāla ielā 22—75.
Tehraudkaln, Osk., Bahnbmt., Popova 3-a—30.
Pehrmann, Alex., Stud., Stabu 41—9
Tehrps, Jahn, Fuhrm., Laboratorijas ielā 17—10.
Tehtinsch, Jak., l. Maskavas ielā 179—3.
Tehts. Martha, Kont., Kurmanova ielā 20-b—5.
„Tehwijas Sargs“, Merķeļa 13. Tel. 20600.
Tehwinsch, Ernst, Maurer, Matīsa ielā 100—7.
Tehwin, Karoline, Hdlrn., Matīsa ielā 100—7.
— Lilly, Stenotop., Reformatu 14—3.
— Milde, Lehrl., Reformatu 14—3.
Teibe, Jahn, Poliz., Bruņinieku ielā 28—101.
Teichert, Freddy, Zollklar., Anniņmuižas 76.
Teichmann, Alfr., Oberltn., Techn.-Zeichn., Ausekļa 9—1.
— Alma, Fris., l. Kalēju 4—4.
— Anna, Gogoļa 8/10—24.
— Anna, Schndrn., Gogoļa 16—5.
— Arn., Verk., Marijas 68—27.
— Berta, Hsb., Kr. Barona 80—1.
— Christine, Avotu 59—19.
— Fritz, Landmess., Dzirnavu ielā 26/28—3.
— Hugo, Kfm., l. Kalēju 4—4.
— Jahn, Wächt., Marijas 68—27.
— Jak., Poliz., Gogoļa 16—5.
— Joh., Jelgavas šos. 52—3.
— Math., Bmt., Lāčplēša 62/66—25.
— Meta, Wirt., l. Kalēju 4—4.
— Mich., Masch., Katrines 14/20—6
— Nanny, Verk., Blaumaņa 34—14.
— Otto, Schausp., Kr. Barona 80—1.
— Wendelina, Dzirnavu 87/89—9.
— Wilhelmine, Kass., Dzirnavu ielā 87/89—9.
Teide, Alma, Erzieh., Brīvības 6—12.
Teidemann, Herb., Stud., Valdemāra ielā 41—6.
Teiden, Wilh., Hsb., Bolderaa, Rīgas 42.
Teiermann, Eugenie, Kont., Vidzemes šos. 4/6—26.
— Karl, Mech., Avotu 62—44.
— Marie, Marijas 121—17.
— Wilh., Palangas 9—3.
Teiffel, Berta, Bmtn., Peldu 24—6.
Teikmann, Andr., Doz., Brīvības 144—33.
— Anna, Artilerijas 39—15.
— Aug., Zimmerm., Krāsotāju 4
— Emilie, Pokrova 20—6.
— Jahn, Fleisch., Valdemāra 62
— Jak., Agr., Brīvības 186—39.
— Jak., Bmt., Lāčplēša 29—39.
— Lucie, Stud., Vilandes 2—9.
— Lucie, Wirtsch., Alberta 12—9.
— Marie, Dw., Slokas 12—3.
— Natalie, Katoļu 30—47.
— Pet., Holzbrak., Artilerijas 39—
— Taliwald, Stud., Alberta 12—
— Weestur Stud., Alberta 12—9.
Teisch, Meyer, Glaser, Dzirnav 2, darbn.
Teischersky, Alex., Diener, l. nu 13—59.
Teitelbaum, Chaim, Kommission, Lāčplēša 23—10.
— Emma, Lāčplēša 70-b—5.
— Golde, l. Kalēju 59—1.
— Hinde, Hdlrn., Stabu 65—10.
— Isaak, Agent, Dzirnavu 53-3
— Isan, Stud., Dagdas 3—9.
— Israel, Journ., Stabu 45—15.
— Itzig, Dir., Merķeļa 2—5.
— Itzik, Holzbrak., Lāčplēša 70-b—5.
— Jente, Verk., Stabu 65—10.
— Leiser, Klmpn., l. Kalēju 59—
— Maxim, Journ., Antonijas 4
— Mich., Makler, Gogoļa 13/17—
— Moses, Juwel., Gogoļa 13/17—
— Mowscha, Kont., Lāčplēša 23—
— Nechma, Dagdas 3—24.
— Rebekka, barmh. Schw., Gog ielā 13/17—31.
— Sterna, Lehrn., Dagdas 3—24.
Johann Teitz, G. V., Seilerwerk Brīvības 153.
Teitz, Haja, Ģertrudes 30—27.
— Joh., Kfm., Kr. Barona 80—9.
— Jak., Verk., Ģertrudes 30—2
— Karl, Heiz., Brīvības 69—1.
— Mich., Verk., Stabu 41—12-a.
Teitze, Jos., Stud., Brīvības 14
Teitzis, Arv., Landw., Zalves 100-a—1.
— Jahn, Landw., Zalves 100-a—1
Teiwan, Jahn, Gerb., Daugavp ielā 32—8.
— Kasimir, Gerb., Daugavpils 32
— Wikent, Musik., Stabu 52—6.
Teiwen, Lucie, Strick., Kr. Bar 66/68—3.
— Willy, Kfm., Kalnciema 42—9
Akc. Sab. — Akt. Ges. „Tek H. I., Handels-, Speditions- u. Transportkontor. Glieder der V walt.: J. Mühlmann, J. Snick J. Wehzin, R. Dokis u. A. Sch der. L. Jēkaba ielā 5. Tel. D Dir. u. Verwalt.: 20146, Spe 59, Buchhalt.: 20147. Tel.-A „Teka-Riga“. Postfach 345.
Teleschewsky, Mich., Lehr., ķeļa 7—10.
Telesenski, Peisach, Sattl., Ma 83/85—50.
Telesnikowa, Klawdia, Hsb., K nes 34—4.
Chatzkel Teljatin, G. V., Schnei werkst., Elizabetes 14-a.
Teljatin, Chackel, Schndr., Kur nova 12—8.
— Girsch, Lehrl., Kurmanova 12
— Jos., Diener, Kurmanova 12
— Raisa, Kurmanova 12—8.

Salm., Stud., Kurmanova 12—8.
lat.Kelp, Konst., Kurier, Puķu ielā 1—3-b.
ler Hans, Vilandes 4-a—2.
mann, Jahn, Dw., Matīsa 50—16.
Rob., Kfm., Basteja bulv. 7—18.
chansky, Isaak, Zunahtm., Puškina 5—16.
chinsky, Pet., Heiz., Dīķu 24—2
wert, Jahn, Fleisch., l. Nometņu 41/43—1.
Jul., Mont., l. Nometņu 41/43—1.
berg, Jahn, Buchdruck.-Inh., Architektu 1—1.
Jahn, Tischl., Zzaigžņu 24—2.
Otto, Kelln., Lāčplēša 36—23.
er.-Kemer, Wlad., Hsb., Duntas ielā 44/46.
Wlad., Schloss., Duntas 44/46—20
nzik, Jak., Klempn., Karlines ielā 16—4.
Lina, Karlines 16—4.
nkin, Mendel, Kfm., Ģertrudes ielā 34—10.
nko, Abr., Kfm., Brīvības ielā 60/66—52.
Anna, Schndrn., Ģertrudes 30—15.
Ella, Stabu 46/48—76.
Gerson, Kapellmstr., Valdemāra ielā 27/29—20.
Hanon, Kont., Marijas 49—18.
Hirsch, Schndr., Ģertrudes 30—15.
Jak., Verk., Tērbatas 20—1.
Lea, Buchh., Stabu 46/48—76.
Max, Ģertrudes 30—15.
Moses, Verk., Marijas 49—18.
Rachel, Verk., Tērbatas 20—1.
Sarah, Kont., Marijas 49—3.
mmer, Aug., Böttch., Zvaigžņu ielā 5—13.
mera, Hermine, Schndrn., Vagdemāra 36-a.
pelfeldt, Rosalie, Wäsch., Schreyenbusch, IV. Querlin. 16—16.
pelmann, Anna, Schndrn., Kr. Barona 80—22.
Elise, Cēsu 3—31.
Harry, Fris., Kr. Barona 80—22.
Marie, Kont., Cēsu 3—31.
berg, Wolfgang, Arzt, Raiņa b. 7—3.
dsiaglowsky, Wladislaw, Schuhm. Bruņinieku 113—7.
ermann, Alex., Chauff., Dārtas ielā 35—25.
Alma, Verk., Dārtas 35—25.
chkeit, Wilhelmine, Hdlrn., Artilerijas 8—21.
nson, Herm., Schloss., Vēja 17.
s, Alfr., Eisendr., Valču 5—37.
Andr., Feldsch., Puškina 7—20.
Fritz, Verk., l. Miesnieku 11—5.
Jahn, Expr., Lāčplēša 47—14.
Lina, Verk., l. Monetu 3—1.
Ludmilla, Buchh., Avotu 29—20.
Ossip, Schndr., Puškina 7—20.
Pet., Töpfer, Avotu 29—20.
Wold., Bankbmt., Avotu 29—20.
son, Alfr., Kurmanova 26—12.
Alide, Lehrn., Kurmanova20-a—12
Alwine, Ādmiņu 11—5.
Antonie, Kurs., Kurmanova ielā 20-a—12.
Christine, Wirtin, Kurmanova ielā 20-a—12.
Helene, Lehrn., Kurmanova ielā 20-a—12.
Jahn, Marijas 104—51.
Jur., Schuhm., Lubanas 48—3.
Karl, Prediger, Baložu 8—1.

— Karl, Schriftf., Kurmanova ielā 20-a—12.
— Otto, Kurmanova 26—12.
— Pet., Tischl., Ērgļu 3-a—8.
— Rosalie, Ādmiņu 11—5.
Tenn, Ferd., Schrifts., Ģertrudes ielā 67—12.
Tennberg, Fritz, Schmied, Ģertrudes ielā 99—35.
— Pauline, Schndrn., Margrietas ielā 16—9.
Tennberg-Eglit, Aug., Zollbmt., Mūrnieku 2—6.
— Fritz, Bmt., Karlines 30—7.
Dr. A. Tenne u. Co., Kosm.-Laborat., Inh.: Alex. Tenne-Tennis u. Elisei Mortuk, Maskavas 90. Tel. 97096.
Tenne-Tennis, Alex., Ing., l. Maskavas 66-a—17.
— Helene, Kont., l. Maskavas ielā 66-a—17.
Tennenbaum, T., Marijas 89.
Tenner Annette, Ģimnastikas 14—5.
— Wally, Bmt., Pulkv. Brieža 10—7
Tennigkeit, Ludw., Wächt., Priežu ielā 13—19.
Tennisohn, Marianna, Schndrn., Augustines 13—9.
— Alex., Klempn., m. Nometņu ielā 15—16.
— Alma, Brīvības 14—8.
— Ed., Masch., Kuģu 16—23.
— Ed., Stauer, Alberta 1—2.
— Ernst, Mech., Marijas 47—2.
— Ernst, Mech., Marijas 47—13.
— Jahn, Tischl., Mārupes 5-a—2.
— Jette, Bmtn., Vidzemes šos. 37—4
— Karl, Fris., Lienes 27—14.
— Margarethe, Schndrn., Vidzemes šos. 37—4.
— Minna, Kfm., m. Kalēju 19—1.
— Pet., Schloss., Vidzemes šos. 37—4.
— Selma, Strick., Matīsa 68—13.
— Theod., Fris., Daugavgrīvas ielā 46-a—22.
— Rosalie, Schndrn., Brīvības ielā 10/12—6.
Tensberg, Jahn, Brīvzemnieka 10—4.
Tenso, Alb., Buchh., Lāčplēša 29—52.
Tenson, Christine, Rēveles 26—3.
— Jahn, Bmt., Brīvības 121—35.
— Karl, Rēveles 26—1.
— Rob., Schmied, Brīvības 174—18.
Tentel, Aug., Prof., Dzirnavu 31—47
— Gust., Dw., Dzirnavu 34—20.
— Natalie, Hdlrn., Brīvības 93—12.
Tenter, Theod., Schuhm., Ūdens ielā 25/27—2.
Tentsch, Anna, Strick., Ērgļu 20—15.
— Aug., Maurer, Matīsa 111—30.
— Aug., Maurer, Matīsa 111—42.
— Jahn, Stud., Matīsa 111—42.
— Milda, Strick., Ērgļu 20—15.
Tenze, Emilie, Schndrn., Dzirnavu ielā 104—7.
Tenzel, Marie, Hsb., Ropažu 66—7.
Teodorowitsch, Hilda, Schndrn., Ventspils 4—23.
Tepanit, Pet., Kondukt., Klusā 7—17
Teper, Hanne, Buchh., Avotu 1/3—11
— Jossel, Schuhm., Avotu 1/3—11.
Tepfer, Andr., Gärtn., l. Stacijas ielā 13—1.
— Ernst, Kalnciema 21—1.
Jeruchim Tepper, G. V., Lederhandl., Vitebskas 45.
L. Tepper, Kolonialw.-Handl., Strēlnieku 1. Tel. 95097.

Tepper, Beila, Schndrn., Avotu ielā 30—42.
— Hanna, Mützenm., Avotu 30—42.
— Leiba, Gogoļa 4/6—3.
— Lilly, Bruņinieku 121—54.
— Karl, Prok. d. F-a C. Goerke, Vecpilsētas 3—1.
Teraud siehe auch Tehraud.
Teraud, Alex., Stud., Lienes 12—6.
— Mich., Maurer, Lienes 12—6.
— Theod., Bmt., Lienes 12—6.
— Wilh., Arzt, Brīvības 42—12.
Teraudin, Wilh., Poliz., Patversmes ielā 24—85.
„Terauds" Rig. Metalind. u. Handels-Kom.-Ges., Kalnciema 40. Tel. 94112.
Terech, Lydia, Kont., Alberta 1—20
Terechow, Gabriel, Schausp., Blaumaņa 8—14.
Terekowa, Johanna, Hsb., Vidzemes šos. 66—2.
Tereminsch, Jul., Wächt., Matīsa ielā 99—31.
— Nik., Dw., Kr. Barona 76—16.
Terenjew, Ipat., Maler, Jēkabpils ielā 4—2.
Terentjew, Al-dra, Labor., Strēlnieku ielā 4-a—2-a.
— Dimitr., l. Kalnu 13—61.
— Jahn, Schuhm., l. Maskavas ielā 80—31.
— Jewlampy, Bäck., l. Maskavas ielā 44—6.
— Nik., Buchh.-Geh., Margrietas ielā 14—1.
— Nina, Kont., Pulkv. Brieža ielā 9—12.
— Pankraty, Tischl., Ludzas 76—9.
— Pet., Stud., Strēlnieku 4-a—2-a.
Terentowa, Jewdokia, Pfleg., Jelnavas šos. 26—6.
Tereping, Jak., Töpfer, Ģertrudes ielā 23—4.
Teres, Mart., Vaļņu 24—7.
Terichow, Jahn, Kondukt., Ludzas ielā 11—3.
Terikow, Joh., Glasbl., Emmas 3—1.
Terin, Holzbrak., Skolas 12—25.
— Anna, Schndrn., Ganu 1—19.
Terinsch, Jahn, Rig. Garnis. Pastor. Karlines 21—1.
Terkasarow, Grigor., Tax., Baznīcas ielā 34—8.
Terlinsch, Theod., Chauff., Rēveles ielā 83—80.
Termann, Alida, Bmtn., Krasta 17—1.
— Hermine, Bmtn., Krasta 17—1.
Terna, Harriet, Gesanglehrn., Brīvības 40—17.
Terpel, Amalie, Hsb., Gaujienes 4.
Terpilowsky, Jos., Hsb., Austrumu ielā 2—5.
— Sebastian, Bmt., Tērbatas 6/8—24.
Terpowitz, Erna, Schndrn., Matīsa 80—26.
— Karl, Schloss, l. Nometņu 49—8
— Lonny, Schndrn., Matīsa 80—26.
— Willy, Schloss., Krāsotāju 6-a—28.
Terreping, Auguste, Miera 41—4.
Terrepson, Kwit, Stud., l. Grēcinieku ielā 20—2.
Ters, Jul., Bmt., Elizabetes 9—12.
Terschmann, Bronisl., Buchh., Elizabetes 89—20.
— Fritz, Fleisch., Ķemerejas 3—4.
— Laura, Cēsu 37—15.
Tertats, Osk., Schloss., Akmeņu ielā 26/28—5.
— Rob., Akmeņu 26/28—5.

„Terwetia“, Kooperation, Mednieku ielā 1. Tel. 98070.
Terwe, Heinr., Diener, Raiņa b. 8—9.
— Jahn, Dw., Dzirnavu 23—4.
Terwit, Buchh., Klusā 7—13.
Tesch, Christine, Bruņinieku 115—25.
— Karl, Lager-Verw., Matīsa 89-a—6
Teschner, Karoline, Wirtin, Kaļķu ielā 35—2/3.
— Osw., Bmt., Sadovņikova 24—2.
Tessel, Boris, Schndr., Kurmanova ielā 20-b—10.
— Boruch, Buchh., Skolas 11—7.
— Itzig, Kfm., Blaumaņa 31—15.
Teter, Alb., Kont., Ganību d. 21—3.
— Anna, Kr. Barona 111—23.
— Aug., Mont., Adolfa 5—8.
— Aug., Schndr., Tērbatas 33/35—13
— Elisabeth, Kont., Pērnavas 15—37
— Ernst, Schloss., Adolfa 5—8.
— Jahn, Kur., Adolfa 5—8.
— Jahn., Mont., Rēveles 35—69.
— Jahn, Schriftf., Matīsa 111—13.
— Marie, Wagd, Bruņinieku 22—3.
— Olgert, Stud., Marijas 55—33.
— Ottilie, Bmtn., Matīsa 20—17.
— Paul, Landmess., Kurmanova ielā 24—2.
— Peter Einrahm., Matīsa 111—13.
— Pet., Schloss., Zvaigžņu 27—36.
Tetermann, Nik., Alberta 9—10.
Teterowsky, Milda, Stud., Tērbatas ielā 7—9.
Teterwin, Helene, Labor., Kurmanova 20-a—3.
Tetter, Alwine, Stud., Marijas 5—9.
— Anna, Hospitāla 24-b—64.
— Art., Stud., Lāčplēša 61—11.
— Dahrta, Katrīnas d. 3—9.
— Ed., Buchh., Firekera 7—2-b.
— Elsa, Schndrn., Matīsa 109—4/9.
— Emma, m. Nometņu 23/25—39.
— Ernst, Schrifts., Lapu 1-a—1.
— Jahn, Agr., Marijas 5—9.
— Jahn, Hsverw., Brīvības 127—2.
— Jak., Fuhrm., Ieroču 4—21.
— Jak., Kfm., Matīsa 31—28.
— Karl, Kfm., Elizabetes 10—12.
— Karl, Mech., Brīvības 127—2.
— Mangul, Maurer, Schreyenbusch, II. Lin. 1—3.
— Mich., Hsb., Lāčplēša 61—11.
— Trine, Hausb., v. Jelgavas ielā 30/32—20.
— Wilma, Merķela 12—14.
Tettermann, Julie, Hdlrn., l. Nometņu 62—32.
J. Tetz, Drogenhandlg., Marijas 12.
Tetz, Dina, Zahnärztin, Avotu ielā 16-a—14.
Tetz, Edg., Uhrm.-Mstr., Tērbatas ielā 30—16.
— Jos., Kfm., Avotu 16-a—14.
Tetze, Ida, Verk., Kr. Barona ielā 131—13.
Teuts, Herm., Bmt., Brīvības ielā 136/138—14.
Tew, Golde, Verk., Jēzusbaznīcas ielā 14—4.
— Grune, Schndrn., Jēzusbaznīcas ielā 14—4.
— Simson, Kfm., Jēzusbaznīcas ielā 14—4.
Tewel, Alide, Schndrn., Artilerijas ielā 44—29.
Tewelew, Chaim, Brak., Elizabetes ielā 17—8.
— Frieda, Elizabetes 17—8.
— Itzig, Kfm., Elizabetes 17—8.
— Leiba, Stud., l. Maskavas 54—4.
— Penkus Zunahtm., Elijas 5—5.
— Sarah, Lāčplēša 112-a—11.
Tewess, Louis, Tischl., Matīsa ielā 43—18.
„Textil“, Rig. A./G., siehe Rig. A./G. Textil.
Textilfabriken, Rig. A./G., siehe Rigaer Textilfabriken.
Handelsgesellschaft „Textiliana“, Manuf.-W., Inh.: Mowscha-Leiba Michel, Sohn, Selig Birnow u. Judel Edelhaus. Kungu ielā 1—2.
Teze, Rud., Kfm., Rēveles 36—10.
A. Thal., Drogen- u. Schreibwaren-Handl., Brīvības 18. Tel. 93928.
Gebr. Thal, H. III., Galanterie, Mode- u. Kurzwar. en-gros. Inh.: Hirsch u. Moses Thal, Prok.: Nechemja Thal. L. Grēcinieku 10. Tel. 23005/93927.

Louis Thal, Riga

Kalkstrasse 12. Tel. 21155.

Wäsche und Modeartikel.

Louis Thal H. I., Mode- u. Galanteriew., Inh.: Louis Thal und Moritz Lange. Kaļķu ielā 12. — Tel. 21155.
P. J. Thal, H. III., Drogen- u. Parfüm.-W., Inh.: Paul Thal, Tērbatas 1/3. Tel. 91808.
Thal, Abr., Kfm., Brīvības 6—5.
— Andr., Zimmerm., Kapseļu 2—3.
— Benj., Stud., Baznīcas 5—11.
— Dora, l. Jaunielā 20—2.
— Emma, Schndrn., Kapseļu 2—3.
— Hinda, Stud., Timoteja 1-a—8.
— Hirsch, Mitinh. d. F-a Gebr. Thal, Libau, Tel. 8—65.
— Ida, Zahnärzt., Brīvības 6—1.
— Isaak, Stud., Baznīcas 5—11.
— Jahn, Tischl., Kapseļu 2—3.
— Karl, Mech., Ģertrudes 113—31.
— Lina, Lehrn., Kr. Barona 52—19.
— Louis, Kfm., Jura Alunana 3. Tel. 21995.
— Malwine, Elizabetes 87—8.
— Minna, Blaumaņa 16/18—1.
— Minna, Hdlrn., l. Jaunielā 20—2.
— Moses, Mitinh. d. F-a Gebr. Thal, Libau, Tel. 865.
— Moses, Kfm., Blaumaņa 16/18—8.
— Nachman, Baznīcas 5—11.
— Nachman, Kfm., Kr. Barona ielā 52—20.
— Nechemja, Prok. d. F-a Gebr. Thal, Kr. Barona 14—32.
— Paul, Inh. d. F-a P. J. Thal, Blaumaņa 6—4. Tel. 98068.
— Paul, Kfm., Brīvības 6—4.
— Rachel, Brīvības 75—16.
— Riwa, Verk., l. Jaunielā 20—2.
— Rud., Stud., Brīvības 6—5.
— Sarah, Hsb., Pēterupes 6. — Juru ielā 3—8.
— Wulf, Verk., Dzirnavu 31—28.
Gust. Thalberg, H. III., Wein- und Kolonialwar., m. Klosterbaznīcas ielā 1.
Karl Thalberg, G. V., Schuhm., vības ielā 130.
Thalberg, Anna, Schndrn., l. snes 3—44.
— Anna, Schndrn., Vilandes 7
— Apollonie, Bmt., Sabiles 11—
— Aug., Schuhm., Tērbatas 88
— Charlotte, Schndrn., Volgu ielā 15—11.
— Ed., Kfm., Kalnciema 129—
— Eleonora, Miss.-Schw., Ģert ielā 43—6.
— Eleonora, Verk., Marijas 46—
— Ella, Kont., Sabiles 11—5.
— Emil, Maler, Vežu 13—1.
— Emilie, m. Piena 8-a—9.
— Emilie, Strick., Hospitāla 24-a
— Eric., Schuhm., Vilandes 7
— Gust., Verw., Duntas 15/17
— Herm., Tischl., Matīsa 88—
— Irma, Schndrn., m. Piena
— Joh., Maurer, Augustines 21
— Karl, Bmt., l. Nometņu 47
— Karl, Brak., Artilerijas 53—
— Karl, Kfm., Ģertrudes 43—
— Karl, Werkst.-Inh., Brīvības 126—5.
— Lihba, Sabiles 11—5.
— Lisa, Katrines d. 20-a—6.
— Marie, Schndrn., Marijas 31
— Nik., Prok., Raiņa bulv.
— Oswald, Schloss., Matīsa
— Rebekka, Stud., Brīvības 71
— Selma, Popova 3-a—83.
— Willy, Poliz., Stabu 65—26
Thalert, Felix, l. Lāču 3—76.
Georg Thalheim, H. I., G. V., Herstell. v. Wagenschmiere. Elisabeth Butte. Kontor: l. P Tel. 20955. Fabrik: Dzirnav Tel. 92974.
Thalmann, Anna, Hospitāļa 9—
— Eda, Web., Muižas 7—1.
— Ella, Mus.-Lehrn., Kr. Baron 52—16.
— Erna, Stenogr., Vārnu 9—1
— Frieda, Schndrn., Hospitāļa 9
— Lisa, Vārnu 9—18.
Thalrose, Abram, Kfm., Strel ielā 9—15.
— Eugenie, Aufs., Lāčplēša 62/
— Leiba, Lederhdlr., Tērbatas 28—12.
— Morduch, Kfm., Marijas 9—
— Schlom, l. Smilšu 12/14—7
Thalsem, Joh., Kass., Elizabetes
— Margarethe, Kurs., Elizabetes
Thamow, Eugen, Zollkl., Artil ielā 3—20.
Thar, Adele, Elizabetes 10-a—1

Rob. Tha

Samen-Handlung

RIGA, gr. Sünderstrasse Nr.

Robert Thau, H. III., Samen Inh.: Helga Thau, Grēcinieku
Thau, Andr., Aufs., Raiņa b.
— Joh. Zolldeklar., Ģertrudes 46—15.
Theakson, Barbara Valdemāra 6
Theakston, Andr., Valdemāra 6
„Theo“, Damen-Frisieur-Salon, ņu 21. Tel. 91904.
Theodorowa, Anna, Dārzauglu

odorowitsch, Jahn, Ģertrudes ielā 125—8.
ermo“, **M. Blumenau**, G. III., Zentralbeheiz.-, Ventilations- und Wasserleitungsanl., Inh.: Moritz Blumenau, Elizabetes 45/47
uermann, Alma, Kont., Elizabetes 21—7.
Holzindustrie A./G. Gebr. Theurer, G. I., Holzbearbeitungs-Fabr. u. Sägemühle, Präses: W. Reimers, Direkt.: J. Seeberg, H. Theurer u. E. Dorster. Fabrik: Ķīšezera malā, pie Jutes fabrikas, Tel. 95910. Stadtkontor: Domas lauk. 7. Tel. 20896.
urich, Friedr., Dzirnavu 102-a—9
ys, Pierre, Kommer., Skārņu 3—1
Susanne, Skārņu 3—1.
el, Alex., Vertr. Kalnciema 81—18
Elisabeth, Wirt., Citadeles 2—9.
Heinr., Kont., Stabu 26—8.
Rosalie, Pulkv. Brieža 9—5.
Wilh., Stabu 28—4.
elak, Paul, Kurier, l. Miesnieku ielā 8—3.
ele, Margarete, Kont., Matīsa ielā 27—43.
Olga, Kont., Matīsa 27—43.
Otto, Ing., Matīsa 27—43.
Thielemann, G. V., Schlosserei, Inh.: Paul Thielemann, Anglikaņu ielā 3. Tel. 22320/91810.
elemann, Leonh., Sattl., Rūpniecības 36—1.
Paul, Schloss., Anglikaņu 3—2.
elick, Ida, Verk., Hanzas lauk. 1—12.
Thielmann, H. III., Lebensm., Skārņu 5/7.
elmann, Alex., Friedensrichter, Lāčplēša 52/54—32.
Karl, Kfm., Skārņu 11—3.
Lucie, Lehrn., Lāčplēša 52/54—32
Thieme, vorm. Brockhausen u. C-ie., Korsetts u. Bandagen, Inh.: Lydia Thieme, m. Kalēju 16.
eme, Auguste, Bibl., Alberta 3—6
Daria, Handgew., l. Bišu 4—1.
Louise, Lāčplēša 60—21.
Lydia, Inh. d. F-a L. Thieme, Strelnieku 15—8.
ermann, Eleonore, Bmtn., Matīsa ielā 59—7.
es, Andr., Prok. d. F-ma Gerhard u. Hey, Matīsa 40/42—32.
Pauline, Slokas 81—7.
essen, Joh., Verk., Karlines ielā 34—5.
ess, Irma, Slokas 11—7.
essen, Klara, Marijas 43—12.
Adelheide, Kass., Hospitāļa ielā 24-a—14.
Andr., Bmt., Matīsa 40/42—32.
Thilo u. Co., H. III., Schiffbautechn. Büro u. Industriebedarfsart., Inh.: Adolf Thilo, m. Smilšu ielā 12. Tel. 20063.
o, Adolf, Ing., Inh. d. F-a Thilo u. Co., Kalnciema 22—1. Tel. 97099.
Elisabeth, Mārtiņa 8—18
Mathilde, Verk., Skārņu 21—7.
Else, Lehrn., Stabu 37—6.
ebel, Nik., Fris., Tērbatas ielā 9/11—10.
Thomas, Schuhm.,Werkst., Artilerijas 43.
mas, Alex., Offiz., Artilerijas ielā 43—8.

— Christ., Schuhm., l. Kaļnu 13—88
— Ed., Slokas 7—5.
— Ernst, Koch, Vilandes 3—22.
— Henriette, Stabu 86—16.
— Jahn, Schuhm., Artilerijas 43—8.
— Karl, Dārzaugļu 8—50.
— Nik., Bmt., Bauskas 2—1.
— Olga, Hldrn., Jelgavas šos. 36—3
— Olga, Masseuse, Skolas 27—11.
— Pet., m. Nometņu 55—6.
— Wilma, Lehrl., Dzirnavu 82—23.
Thomberg, Heinr., Holzbrak., l. Baložu 21—1.
— Vict., Former, Dzirnavu 8—2.
Thoms, Arn., Stud., Bruņinieku ielā 28—46.
— Franz, Schloss., Bruņinieku 28—46
— Marie, Modist., l. Nometņu ielā 38—7.
H. E. Thomson, H. III., Holzagentur, Inh.: Eduard Thomson, Andreja Pumpura ielā 3—6. Tel. 23710, 97010.
Thomson, Ed., Holzag., Andreja Pumpura 3—6.
— Ed., Kpt., Ing., Stokholmas 22.
— Emilie, Bruņinieku 62—9.
— Emilie, Slokas 4—10.
— Emilie, Kass., Lāčplēša 50—23.
— Ernst, Chauff., Vidus 11—9.
— Ernst, Kunstmal., m. Pils 4—4.
— Hans, Expr., 1. Smilšu 20—13.
— Joh., Bmt., Blaumaņa 34—9.
— Osk., Tapez., Valdemāra 22—3.
— Willy, Maurer, Bruņinieku 121—3.
O. Thon, Exped. u. Equipagenverm., Ganību dambī 17. Tel. 91712.
Thonigs, Alex., Geschäftsf., Vidus ielā 11—6.
— Alex., Stud., Vidus 11—18.
— Arw., Fuhrm., Purvu 51—1.
— Egon, Vidus 11—6.
— Elsa, Kont., Krāmu 8—2.
— Heinr., Ag., Tērbatas 83—24.
— Karl, Kont., Maiznīcas 8—7.
— Karl, Wächt., m. Nometņu 12—9
— Leo, Müller, Tērbatas 83—24.
Thonnagel, Ed., Kont., Elisabetes ielā 9—9.
— Helm., Lehrl., Elizabetes 9—9.
Thor, Elisabeth, Artilerijas 8—18.
— Sidonia, Geschäftsf., Artilerijas ielā 8—18.
Thorensberger freiw. Feuerw.-Ver., Bauskas 10/18. Tel. 90974.
Thormann, Arth., Hsb., Lubanes ielā 43—1.
Thornton-Bauder, William, Kont., Marijas 70—50.
Thorwirt. Marie, Schausp., Karlines ielā 3/5—21.
Emil Thuet, G. V., Chem.-kosm. Laborat., Brīvības 100.
— Thur, Jahn., Glasbl., Granta 2—6
Thurmann, Arkad., Kass., Kapseļu ielā 21—3.
Thurs, Jahn, Stud., Elizabetes 101—9
Tichomirow, Afanasij, Glasblas., Patversmes 10/12—26.
Tichomirow, Emma, Katoļu 3—28.
— Konst., Schloss., Patversmes ielā 10/12—26.
— Makei, Tischl., Līksnas 5—1.
— Marie, Verk., Katoļu 3—28.
— Mich., Stud., Miera 13—2.
— Nik., Priester, Miera 13—2.
— Trofim, Hsb., Viļanu 13—1.
— Uljan, Kondukt., Viļanu 7—17.
— Wanda, Detacheure, Bruņinieku ielā 33—3.

Tichonitzky, Elwidifor, Lehr., Kurmanova 18—21.
Tichonow, Marie, Handarb., Zvanu ielā 13—1.
Tichonowa, Anna, Geschäftsf., Brīvības 2/4—7.
Tide, Luis, Masch., Struktoru 3—17.
Tidelit, Hans, Bmt., Stabu 92—24.
Tidelskaja, Elisabeth, Hsb., Meža ielā 4—3.
Victor Tidrik, G. V., Tischlerei, — Avotu 63.
Tidrik, Elisa, Brīvības 178—5/6.
— Emma, Fris., Brīvības 178—5/6.
— Eug., Bäcker, Zeļļu 22—6.
— Johanna Avotu 63—8.
— Johanna, Lehrn., Avotu 13—19.
— Johanna, Mus.-Lehr., Kuģu ielā 13—13.
— Karl, Maler, Stabu 80—10.
— Marie, Kass., Brīvības 178—5/6.
— Mart., Tischl., Brīvības 178—5/6.
— Martha, Stud., Marijas 99—4.
— Pet., Landw., Blīdenes 6—1.
— Selma, Kont., Kuģu 13—13.
— Vikt., Tischl., Avotu 63—2.
Tieberg, Konst., Lehr., Brīvības ielā 103—5.
—Milda, Kont., Karlines 2—6.
Tiebjen, Edwin, Kfm., Valdemāra ielā 61—14.
— Helmut, Landw., Valdemāra ielā 61—14.
Tiede, Alfr., Kont., Vaļņu 24—7.
— Eugenie, Kass., Hasenholm, Krastu 8—4.
— Georg, Kont., Baldones 9—3.
— Lydia, Baldones 9—3.
— Siegrid, Kont., Hasenholm, Krasta 8—4.
Tiedemann, Angelika, Lehrn., Parka ielā 4—4.
— Ella, Kont., Raiņa bulv., 4—14.
— Heinr., Bmt., l. Kandavas 2—4.
— Herb., Ing., Parka 4—4.
— Jahn, Gärtn., Brieža 124—1,2,3.
— Karl, Zollkl., Kalnciema 25-a—5.
— Lydia, Lehrn., Vilandes 8—6.
— Mart., Fuhrm., Brieža 124—1,2,3.
— Mary, Lehrn., Parka 4—4.
— Milda, Schndrn., Brieža 124—1,2,3.
— Rosalie, Kr. Barona 60—18.
— Walter, Lehrl., l. Kandawas 2—4
— Egon, Stud., Artilerijas 35—8.
— Georg, Bmt., Brīvības 49—10.
Tiedermann, Margarethe, Schül. d. Kunstsch., Stabu 28—10.
Tiedke, Konst., Buchh., Rūpniecības ielā 1—14.
— Marie, Wirtin, Rūpniecības 1—14.
— Tiedtke, Martha, Wärt., Tērbatas 33/35—36.
Tief, Adolf, Arzt, Kr. Barona 37—19
— Wilhelmine, Korresp., Merķela ielā 21—5.
Tiefenberg, Fritz, Masch., Bruņinieku ielā 5.
— Heinr., Masch.,Mont., Trijādības ielā 24/26—31.
Tiefenthal, Alwine, Buchh., Mārstaļu ielā 26—6.
— Ernst, Landm., Priežu 4—23.
— Fritz, Goldschm., Krāsotāju 15—27
— Gust., Chef d. Krim.-Pol., Antonijas 12—7.
— Karl, Ģertrudes 32—6.
Tiel, Alice, Teleph., Blaumaņa 15—17
Tielberg, Mich., Masch., Slokas 65—2
Tielmann, Jahn, Lehr., Avotu 9—2
— Rob., Mont., Jelgavas šos. 38-a—1

Tiemann, Christ., Kfm., Brīvības ielā 124—29.
— Leon, Buchh., Marijas 65—5.
— Marie, Stabu 73—1.
— Paul, Schrifts., Slokas 52—2.
— Wilhelmine, Slokas 52—1.
Tieme, Jak., Mstr., Ģertrudes 61—7.
Tiesen, Emilie, Strick., Pokrova ielā 11—38.
Robert Tiesenberg, Mech.-Werkst., Valdemāra 6, Tel. 21852.
Tiesenberg, Ant., Kont., Marijas ielā 133—105.
— Arv., Aufs., Valmieras 45—46.
— Emma, Marijas 133—105.
— Harald, Lehrl., m. Miesnieku ielā 1—2.
— Ludw., Tischl., m. Miesnieku 1—2
— Rich., Katoļu 34—17.
— Rob., Mech., l. Jēkaba 24—9.
— Theod., Verk., Pokrova 5—6.
Tiesengold, Marie, Hdlrn., Karlines ielā 15—27.
Tiesenhaus, Wiļum, Chauff., Karlines 16—7.
Tiesenhausen, Edm., Unters.-Richt., Pulkv. Brieža 1—12.
— Elisabeth, Elizabetes 21—4.
— Emma, Pulkv. Brieža 1—10.
— Irma, Kont., Vilandes 2-a—9.
Tiesnes, Emilie, Hdlrn., Bruņinieku ielā 66—39.
— Tieson, Karl, Verw., Talsu 7—2.
— Marianna, Wärt., Talsu 7—1.
K. F. Tietjens, H. III., Spedit. u. Zollklar., Inh.: Walther Tietjens, m. Smilšu 2/4. Tel. 23339/91888.
Tietjens Alb., Verw.-Gl. d. A./G. „Ressort". Pulkv. Brieža 13—25.
— Karl, Prok. d. Rig., Intern.-Bank, Pulkv. Brieža 13—25.
— Rob., Buchh., Pulkv. Brieža ielā 13—24.
— Walther, Kont.-Inh. kl. Sandstr. 2/4, Alberta ielā 1—12.
Tietz, Arv., Tischl., Stabu 53—26.
— Elise, Brīvības 31—22.
— Herm., Maurer, Karlines 25—14.
Tiez, Theod., Bmt., Avotu 29—4.
Tiezmann, Karl, Stud., Auseklа ielā 6-a—18.
Tiff, Chaim, Glaser, Bruņinieku ielā 75—16.
Tiger, Elisabeth, Krkpfleg., Brīvības ielā 122—37.
— Itzig, Mützenm., l. Maskavas ielā 93—5.
Tigul, Jahn, Maurer, Kalnciema 75—2
— Rud., Lehrl., Kalnciema 75—2.
Tigul-Michelson, Selma, Kont., Kalnciema 75—2.
Tihane, Katherine, Schndr., Hospitāļa ielā 31—18.
Tihde, Herm., Schloss., Rudolfa ielā 1—60.
Tihden, Jur., Bmt., Brīvības 49—10.
Tihksne, Jahn, Poliz., Dzirnavu ielā 84—68.
Tihl, Wlad., Schloss., Daugavpils ielā 48—10.
Tihlen, Jahn, Schndr., l. Maskavas ielā 132—16.
— Julie, Bmtn., Sparģeļu 5—12.
Tihlit, Anna, Tērbatas 88—29.
Tihmann, Christ., Schmied, Nordeķu ielā 3—3.
Tihmann, Else, Nordeķu 3—3.
— Karl, Kondukt., Kr. Barona ielā 109—77.
— Ludw., Kass., Brīvības 100—12.
Tihnel, Heinr., Bmt., Lāčplēša 53—28
Tihonow, Nik., Vorst., Ģertrudes ielā 2—9.
Tihpain, Alex., Abt.-Chef, Slokas ielā 2—1. Tel. 96534.
Tihrel, Karl, Instr., Brīvības 15—7.
— Karl, Instrukt., Ganību d. 15—7.
Tihrels, Ludw., l. Maskavas 145—1.
Tihrul, Karl, Tischl., Skultes 3—5.
Tihrum, Amalie, Kont., Kr. Barona ielā 92—11.
— Emilie, Buchh., Marijas 10—40.
— Emilie, Verk., Lauku 4—29.
— Harry, Bmt., Bruņinieku 50—6.
— Katharina, Kr. Barona 92—11.
— Pet., Giesser, Marijas 121—21.
Tihrumneek, Alfr., Fleischer, Ventspils 17-b—2.
— Aug., Aufs., Bruņinieku 115—106.
— Karl., Mech., Avotu 59—41.
Tihsa, Luise, Dāvida 2—1.
Tihter, Jahn, Landw., Mežmales ielā 10—1.
Tihzis, Ernst, Stud., Matīsa 86-a—6.
Tikaische, Antonina, Schndrn., Rītupes 12—9.
Tikan, Pet., Mech., Rumpmuižas ielā 20—6.
Marie Tikanow, G. V., Anfertig. v. Wäsche, Skārņu 16.
Tikanow, Marie, Schndrn., Inženieru ielā 1—6.
— Rud., Buchb., Inženieru 1—6.
Tikin, Alex., Schndr., Marijas ielā 82/84—79.
— Auguste, Web., Vidzemes šos. 9—4.
Tikmann, Arv., Bmt., Bruņinieku ielā 72—61.
— Karl, Bmt., Marijas 31—14.
— Rob., Steindr., Tērbatas 33/35—14
Tikmer, Aug., Teleph., Rūjenes ielā 7—23.
Tiknus, Alex., Nordeķu 1—1.
— Alphons, Buchh., Nordeķu 1—1.
— Bronislawa, Bmtn., Nordeķu 1—1
— Kasimir Fuhrm., l. Kandavas ielā 11/13—17.
Tikt, Friedr., Stat.-Chefsgeh., Stat. Bolderaa.
Tikuma, Alida, Stud., l. Lāču 3—80.
Tikum, Jahn, Bmt., l. Lāču 3—80.
Tilak, Annette, Matīsa 71—21.
— Marie, Strick., Marijas 115—28.
Tilaks Jahn, Buchh., Stabu 28—9.
Tilan, Bertha, Schndrn., Akmeņu ielā 13—16.
Tilberg, Minna, Krankenpfleg., l. Lāču 11—1.
— Tile, Fritz, Valmieras 27—2.
— Mart., Pharm., Vilandes 3-a—27.
Tilenis, Franz, Spielw. Hdlg. „Amerik. Basars" Inh., Nometņu 19—7
Tiler, Pet., Kfm., Avotu 4—28.
Ernst Tilga, H. V., Buchhandl. u. Antiquariat, Inh.: Ernst Tilga, — Teatra ielā 2. Postfach 574.
Tilga, Ernst, Inh. d. F-a Ernst Tilga, Teatra 11—7.
— Ernst, Holzhndl., l. Lāču 14—20.
Julian, Mech., Bruņinieku ielā 44/46—27.
Tilgalis, Fritz, Maurer, Strēlnieku ielā 4-a—4.
Tilib, Alex., Bmt., Lāčplēša 111—4.
— Christ., Diener, Krāsotāju 6-a—27
Tilik, Elfriede, Stud., Vilandes 1—7
— Elsa, Vaļņu 15—9.
— Jahn, Bruņinieku 28—96.
— Martha, Schndrn., Marijas 24—9.
Tilin, Heinr., Masch., Ģertrudes 100—1.
Tiling, Elinor, Elizabetes 31-a—
— Irene, Erzieh., Vaļņu 28-a—
— Irmgard, Lehrn., Elizabetes 31-a—2.
— Karin, Erzieh., Antonijas 13—
— Karl, Ernestines 2—2.
— Lisa, Verk., Dzirnavu 38—
— Luise, Schndrn., Krāsotāju
— Marie, Elizabetes 31-a—2.
— Mary, Masseuse, Dzirnavu Sprechst. v. 5—6.
— Martha, Lehrn., Valdemāra
Tilip, Alex., Bmt., Lāčplēša
Tilips, Nik., Schriftf., Rēveles
Tilischke, Andsch, Expr., 103—29.
Tilitschajewa, Eugenie, Lehrn., bu 52—6.
Tilitzky, Paul, Kfm., Popova 3-a—23/24.
Tilk, Elisabeth, Handarb., ielā 1—17.
Till, Anna, Wäsch., Dīķu 18—
— Till, Emilie, Hospitāļa 22—
— Ernst, Schloss., Bērzu 10—
— Till, Ernst, Wächt., Duntes
— Theod., Sattl., Bērzu 5—1.
Tilla, Wold., Stud., Lapu 19—
— Tillas, Jos., Brīvības 6—8.
Tillberg, Anna, Marijas 12—20.
— J. R., Prof., Jelgavas
Tille, Jahn, Musik., l. Maskavas 76—39.
— Karl, Tischl., Alzungas
Tiller, Anna, Lehrn., Šauļu 14—
— Anna, Schndrn., Lāčplēša
— Ed., Wächt., Sapieru 1—
— Elvira, Strick., Zvaigžņu
— Emma, Pharm., Valdemāra 69-b—3.
— Ernst, Exped., Merķeļa 7—
— Karl, Schmied, Matīsa 100—
— Karl, Verk., Lāčplēša 29—
— Lisa, Šauļu 14—3.
Tillib, Karl, Geschäftsf., Zaldātu
— Made, Wirtin, Elizabetes
Tillmann, Alwine, Stud., Marijas 101—14.
— Tillmann, Arth., Stud., ielā 101—14.
— Ed., Schndr., Brīvības
— Fritz, Stud., Marijas 101—
— G., Parka 4—6. Tel. 927
— Marie, Doz. a. d. Hochsch- rijas 101—14.
— Olga, Strick., Katoļu 1—
Wurstwarenfabrik G. Tillner H. II., I., Wurstfabrik u. handlung, Inh.: Gottfr. Blaumaņa 10. Tel. 94590. 18. Tel. 20870. — Blaumaņa Tel. 94180. — Tel.-Adr.:
R. Tillner, H. I., Manufaktur- en-gros. Inh.: Reinhold m. Ķēniņu ielā 8. Tel. Tel.-Adr.: Reintillner. Post
Tillner, Adolf, Fleisch., Brīvības 118—2.
— Tillner, Ella, Hdlrn., Tērbatas 19/21—2.
— Gottfr., Amtsfleischermstr., Wurstw.-Fabr., Blaumaņa
— Guido, Kfm., Skārņu 9—11.
— Joh., Kfm., Ģertrudes 60—
— Marie, Hsb., Hamburgas 17
— Paul, Phot., Tērbatas 19/21
— Reinh., Inh. d. F-a R. Hamburgas 13.

Reinh., Hsb., Stokholmas 25/27.
Wilh., Kulturtechn., Volguntes ielā 31—1.
Wold., Wurstm., Slokas 28—1.
y, Selma, Geschäftsf., Brīvības ielā 2—13.
mann, Osw., Stud., Ģertrudes 3—8
Sorel, Hsb., Bolderaa, Viesnīcas 9.
Alina, Handarb., Kr. Barona ielā 66/68—2.
Ed., Schloss., Karlines 2—15.
Lena, Verk., Tērbatas 50—2.
Paula, Handarb.-Lehrn., Kr. Barona 66/68—2.
n, Adolf, Schloss., Kalnciema ielā 131—3/4.
Alide, Bmtn., Dzirnavu 115—12.
Alma, Artistin, Bruņinieku 72—4.
Alma, Stud., Artilerijas 34—1.
Alph., Eisendr., Zvaigžņu 3-a—17.
Anna, Schndrn., Stabu 90—15.
Ant., Hsb., Stokholmas 6.
Ant., Kass., Bruņinieku 72—4.
Arth., Offiz., Dzirnavu 3—27.
Austra, Strick., Avotu 54-a—30.
Austra, Stud., Kr. Barona 93—31.
Bertha, Strick., Ģertrudes 99—10.
Elise, Schndrn., Avotu 54-a—30.
Elsa, Bmt., Slokas 97—1.
Emma, Bruņinieku 20—13.
Emma, Schndrn., Raiņa b. 3—31.
Ernst, Schrifts., Karlines 16—15.
Heinr., Schrifts., Dārtas 3—24.
Herm., Lehr., Dzirnavu 115—12.
Jak., Labor., Stabu 16—34.
Jur., Kont., Dzirnavu 3—27.
Jur., Schndr., Stabu 57—3.
Karl., Schndr., Dzirnavu 115—12.
Karl, Stud., Klusā 7—39.
Karl, Wächt., Bruņinieku 20—13.
Leontine, Kont., Tērbatas 26—21.
Ludmilla, Schndrn., Daugavpils ielā 60—13.
Marie, Dārtas 3—24.
Marie, Strick., Matīsa 43—8.
Mart., Hsb., Schreyenbusch, II. Lin. 39.
Martha, Fris., Dārtas 3—24.
Martha, Fris., Zvaigžņu 30—17.
Martha, Schndrn., Stabu 90—15.
Mathilde, Spin., Annasmuižas ielā 15—3.
Mich., Tischl., l. Maskavas 51—1.
Minna, Blaumaņa 14—26.
Minna, Marijas 86—23.
Natalie, Matīsa 43—8.
Natalie, Schndrn., Raiņa b. 3—31
Pet., Glasbr., Saldus 1—2.
Wilhelmine, Schndrn., tabu ielā 51—15.
sch, Alb., Lehrl., Kalnciema ielā -a—2.
Alex., Kfm., Alberta 1—2.
Andr., Landw., Dzelzsceļa 1—1.
Ernst, Masch., Marijas 113—1.
Gust., Schloss., Brīvības 147-a—17
Jahn, Schloss., Marijas 113—1.
Mart., Typogr., Slokas 97—1.
Matth., Kfm., Kr. Barona 20/22. Hotel.
Nik., Offiz., Hospitāļa 24-b—10.
Osk., Oberltn., Zvaigžņu 13—6.
s, Bernh., Oberbuchh., Brīvības ielā 12—5.
Fritz, Bäcker, Katoļu 1—13.
Jahn, Bäck., Lapu 15—26.
Karl, Bmt., Bruņinieku 22—26.
Karl, Lehrl., Katoļu 1—13.
Lydia, Kont., Vidzemes šosejā 36—1.

— Rob., Kass.-Ag., Artilerijas ielā 73—40.
Tilup, Aug., Fleisch., Hospitāla ielā 31—16.
Tilzen, Leonid, Stud., Brīvības ielā 104—16.
Timann, Christ., Mech., Artilerijas ielā 11—6.
— Ernst, Mech., Zeļļu 23—1.
Timbar, Alfr., Schuhm., Talsu 12—25
Timber Trading Co. Ltd., Novik Bros u. Blumberg, Holzhandl., Gescheftsf., Elja Nowik u. Jeremias Blumberg, l. Grēcinieku ielā 10. Tel. 21195. Tel.-Adr.: „Noblum“.
Timber, Fritz, Past., Baložu 15—1.
— Karl, Schloss., Dārzaugļu 10—13.
— Nik., Oberltn., Rēveles 14—1.
— Theod., Dārzaugļu 10—13.
Timbor, Heinr., Serg., Klīveru ielā 1—64.
— Paul, Stud., Marijas 17—5.
Timbore, Milda, Zahnärztin, Marijas ielā 17—5.
Timkin, Leiba, Hsb., Antonijas 16—7.
Timko, Jahn, Buchb., m. Smilšu ielā 3—5.
Timkow, Ferd., Postbmt., Lienes ielā 3—7.
Alexander Timm, H. III., Papiergrossh., Agentur u. Kommiss., Inh.: Alex. Timm, l. Zirgu 9/11. Tel. 23145/93042. Tel.-Adr.: Timholz.
Peter Timm u. Christoph Sarin, G. V., Metallgiesserei, Marijas 121.
Timm, Adeline, l. Maskavas 161—39.
— Ad., Schrifts., Valguma 15/17—24
— Alb., Bmt., Miera 1—1.
— Alex., Buchb., Baznīcas 37—6.
— Alex., Inh. d. F-a Alex. Timm, Peldu 26/28—4.
— Alfr., Ing., Mārstaļu 32.
— Alfr., Juv., Baznīcas 27/29—27.
— Alwine, Mus.-Lehrn., Elizabetes ielā 12—1.
— Anna, Strick.-Inh., Stabu 35—7.
— Ansis, Kelln., Tērbatas 20—9.
— Arth., Stud., Tērbatas 20—9.
— Boris, Valguma 15/17—24.
— Edg., Tischl., m. Nometņu 44—18
— Ed., Bmt., Kadiķu 2/4—1.
— Elise, Miera 7—7.
— Emilie, Hsb., Kadiķu 2.
— Fritz, Kfm., Trokšņa 5—4.
— Hans, Inh. d. F-a Hans Timm, Ķēniņu 12—5. Tel. 78—40.
— Heinr., Maler, Artilerijas 67—20
— Henriette, Lehrn., Baznīcas ielā 37—6.
— Jahn, Hsb., Bolderaa, Kaleju 7.
— Jak., Dw., Strēlnieku 6—12.
— Karl, Schloss., Kr. Barona 2—10.
— Luise, Art., Brīvības 2—7.
— Mart., Buchh., Elizabetes 75—8.
— Osw., Kont., Vilandes 1—10.
— Reinh., Schuhm., Marijas 50—29.
— Thekla, Haspitāļa 10—20.
— Trine, Spinn., m. Nometņu 30—7
— Wold., Uhrm., Ādmiņu 8—44.
Timma, Alb., Bmt., Valdemāra ielā 67-a—11.
— Aug., Exped., Bruņinieku 22—3.
— Aug., Hsb., Biķernieku 77—1.
— Austra, Kont., Cēsu 19—13.
— Ed., Bmt., Baltāsmuižas 4—1.
— Jahn, Hsb., Biķernieku 75—1.
— Jur., Schloss., Gustava 4—7.
— Mart., Bäcker, Ganību d. 15—22.

— Milda, Schndrn., Brīvības ielā 145-a—1.
— Alfr., Stud., Rumpmuižas 13—34.
— Anna, Rumpmuižas 13—34.
Timmermann, Adolf, Schuhm., l. Maskavas 203—11.
— Alwine, Schndrn., Rumpmuižas ielā 37—19.
— Alma, Schndrn., l. Kandavas 5—28
— Andr., Kand., Alises 2—2.
— Anna, Elviras 1—35.
— Anna, Lienes 4—21.
— Anna, Hdlrn., Ludzas 4—6.
— Boris, Kfm., Sētas 1—11.
— Fritz, Oberaufs., Ausekla 2—13.
— Fritz, Schrifts., Lāčplēša 47—10.
— Gust., Buchb., m. Nometņu 12—21
— Hermine, Karlines 1-b—9.
— Jahn, Schmied, Ludzas 4—6.
— Jak., Holzbr., l. Maskavas 61—14
— Joh., Kfm., Matīsa 50—37.
— Jul., Vorst.-Geh. d. XII. Pol.-Bez., Matīsa 11/13—12.
— Karl, Schloss., Adolfa 21—17.
— Karl, Tischl., Gaujas 5—9.
— Klara, Schndrn., Marijas 109—35.
— Ludw., Kalnciema 29—3.
— Minna, Schndrn., Krāsotāju 21—6
— Otto, Gärtner, Cēsu 13—33.
— Paul, Gärtn., Ernestines 21—1.
— Rob., Oberbuchh., Maiznīcas ielā 12—1.
— Selma, Schrifts., Lāčplēša 47—10.
— Wally, Kr. Barona 93—31.
Timmroth, Magdalene, Ģertrudes ielā 29—8.
Timofeja Tischl., l. Altonavas 45—1
Timofejew, Alex., Ludzas 40—14.
— Emilie, Krknpfleg., Matīsa 71—12
— Euphrosine, Verk., Avotu 10—5.
— Gerda, Bmtn., Brīvības 146—10.
— Grigor, Tischl., Daugavpils ielā 10/12—31.
— Helene, l. Kalnu 13—82.
— Helene, Dw., Katoļu 38—2-a.
— Helene, Hsb., Bolderaa, Smilšu ielā 9.
— Herm., Färber, Rumpmuižas 8—34
— Jahn, Schuhm., Daugavpils 30—8.
— Jak., Former, Cēsu 5—35.
— Joh., Taucher, Hermaņa 15—5.
— Karl, Mech., Brīvības 146—10.
— Marie, Daugavpils 10/12—38.
— Marie, Wärt., Dzirnavu 72—12.
— Nik., Kesselschm., Bolderaa, Jaunā ielā 6—2.
— Pet., Schloss., Pērnavas 26—18.
— Tichon, Fleisch., Matīsa 71—12.
— Was., Taucher, Hermaņa 15—5.
Timotheus, Meta, Stenogr., Skolas ielā 13—24.
Timpe, Mich., Maurer, Alšvangas ielā 18—4.
Timper, J., Daugavpils 49.
Timpers, Bolesl., Dw., Ģertrudes ielā 62—31.
Timrot, Alb., Bmt., Marijas 63—17.
— Anna, Hdlrn., Brīvības 170—4.
— Arn., Stud., Skolas 14—10.
— Hermine, Schndrn., Brīvības ielā 101—8.
— Karoline, Ērgļu 3-a—34.
— Mart., Karlines 21—16.
— Milda, Bmtn., Brīvības 170—4.
— Rud., Fuhrm., Schreyenbusch, II. Lin. 22—16.
Tims, Ernst, Kont., V. Jelgavas 62—18.
— Karl, Matīsa 89—4.

ANDRÉ TIMUK
MODE-SALON
Dorpaterstr. 1/3, W. 17. Tel. 96822.

Andreas Timuk, G. V., Schneiderwerkst., Tērbatas ielā 1/3. Tel. 96822.
Timuk, Andr., Schndr., Tērbatas ielā 1/3—17.
— Jos., Zimmerm., Stabu 107—4.
Timuschka, Edg., Schuhm., Bruņinieku 93—36.
— Ed., Brieftr., Raiņa b. 3—26.
— Joh., Schmied, Bruņinieku 93—36.
— Joh., Schuhm., Bruņinieku 93—36.
— Karl, techn.-Dir., Gogoļa 3—508
— Marie, Hdlrn., Bruņinieku 93—36.
Tindsiulis, Jahn, Schndr., Katoļu ielā 30—37.
Tinels, Indr., Aufs., Lāčplēša 53—28.
— Jahn, Bmt., Hospitāļa 3—57.
Tingur, Anna, Stud., Marijas 55—17.
— Lotte, Marijas 55—16.
Tinke, Alex., Chauff., Sesavas 4—4.
Tinnof, Arn., Photogr., Avotu 36—16.
Tinnus, Jak., Kurier, Slokas 4—4.
Tint, Herta, Kurs., Stabu 56—12.
— Hugo, Kont., Matīsa 46-a—7.
Tinte, Andr., Zvaigžņu 16—3.
— Edg., Goldschm., Rēveles 94—11.
Tintner, Alex., Maler, Pļavas 18.
Tion, Luise, Krkpfleg., Matīsa ielā 89-a—22.
Tipa, Christine, Sērmuliņa 5—14.
— Pauline, Schriftf., Sērmuliņa 5—16
Tipain, Tija, Musik., Ģertrudes ielā 30—21.
Tipan, Amalie, Verk., Matīsa 18—27.
Tipel, Joh., Töpfer, l. Nometņu ielā 18—20.
Tipik, Isid., Heizer, l. Maskavas ielā 144—5.
Tippan, Otto, Maler, Ādmiņu 5—35.
Tippe, Anna, Schndrn., Krāsotāju ielā 13—49.
Tippel, Jahn, Schuhm., Bruņinieku ielā 12—49.
Tipsche, Jahn, Dw., Jelgavas šosejā 8.
Tipsis, Selma, Strick., Pļavas 4—17.
Tiran, Marie, Schndrn., Katoļu 27—2.
Tirell, Lisette, Wäsch., Šoneru 5—1.
Tirgotāju un Namu Īpašnieku Krāj-Aizdevu Sabiedrība, l. Kaleju ielā 18/20. Tel. 22319/94319.
Tirk, Helene, Tukuma 11—1.
Tirkowski, Ewald, Geschäftsf., Brīvības 154—29.
Tirnin, Ella, Bruņinieku 5.
Tirolsky, Hellmann, Schuhm., Avotu ielā 23-b—44.
— Hirsch, Lehrl., Avotu 23-b—44.
— Martha, Lehrl., Avotu 23-b—44.

Hans Tirrum
Königstrasse 12. Tel. 22340/97840.
Buchbinderei und
Galanterie-Werkstatt

Hans Tirrum, G. VI., Buchbind. u. Galant.-Werkst., Inh.: Hans Tirrum, l. Ķēniņu ielā 12. Tel. 22340 97840.
Tirrum, Hans, Buchbindermstr., l. Ķēniņu 12—5.
Tirsinsch, Aug., Schriftf., Zvaigžņu ielā 30—30.
— Jahn, Tischl., Lāčplēša 116—47.
Tirsit, Alex., Buchb., Blaumaņa ielā 28—6.
— Jahn, Buchbind.-Inh., Blaumaņa ielā 28—6.
— Jahn, Bmt., Kr. Barona 11—7.
— Jak., Oberst, Stokholmas 22.
— Pidrik, Bmt., Baznīcas 35—29.
Tirsmal, Emilie, Popova 3-a—40.
Tirsmalis, Pet., Kurier, Marijas ielā 131—17.
— Selma, Lehrn., Marijas 131—37.
Tirum, Adam, Tischl., Lienes 8—28.
— Anna, Schndrn., Lienes 8—28.
Tirumneek, Paul, Stud., Ģertrudes ielā 42—3.
— Rob., Kellner, Cēsu 23—35.
— Waldis, Stud., Ģertrudes 42—3.
Tisa, Lawise, Davida 2—1.
Tisch, Alma, Matīsa 91—6.
— Dina, Lehrn., Stabu 54—18.
Tischeninina, Sophie, l. Pils 16—5.
Tischinka, Tatjana, Wärterin, l. Maskavas 145—10.
Tischkin, Anna, Pokrova 11—30.
Tischler, Alfr., Schloss., Kreslera ielā 3—4.
— Joh., Kass., Vilandes 3-a—17.
Tischler-Ges., I. Rig. Möbelmagasin, l. Ķēniņu 4. Tel. 20481.
Tischler-Ges., II. Rig., Vaļņu 29. Tel. 21088.
Tisen, Alex., Schuhm., Matīsa 61—26
— Katharina, Matīsa 61—26.
— Klara, Schndrn., Marijas 43—12.
— Jahn, Akmeņu 4—13.
— Jahn, Postbmt., Krāsotāju 13—51.
— Jahn, Tischl., Krāsotāju 13—51.
— Lucie, Wirtin, Rēveles 92—55.
— Milly, Schriftf., Krāsotāju 13—51.
— Valide, Schndrn., Krāsotāju ielā 13—51.
Tiskewitz, Wladisl., Dw., Krūzmuižas ielā 8—3.
Tiskind, Guta, Marijas 140—2.
Tismann, Anna, Kfm., Pētersalas ielā 14-a—6.
Tisnikar, Mathilde, Geschäftsf., Kalnciema 24—4.
Tisow, Theod., Bahnbmt., l. Palisādu ielā 13—26.
„Titan“ Kowarsky, Gebr. Katz u. Schneeweiss, G. II., Sägemühle, Inh.: Emil Kowarsky, Itzig u. Pinchus Katz u. Leib Schneeweiss, Lībiešu salā, Tel. 92156.
Titan, Ant., Schausp., Marijas 66—6.
— Jahn, Schndr., Pērnavas 23—1.
— Marie, Avotu 2—39.
Titjen, Elisabeth, Kont., Elizabetes ielā 20—20.
Titke, Wold., Zaķu 5—7.
Titkof, Wass., Matīsa 38—5.
Reinhold Tittmann, G. III., Bauuntern., Tērbatas ielā 28—5. Tel. 92653.
Titmann, Aug., Kelln., Merķela 3—3
— Emilie, Stud., Avotu 53/55—5.
— Rob., Schloss., Mūrnieku 2—10.
— Selma, Stud., Avotu 53/55—5.
Titoff, Martha, m. Smilšu 13—2.
Titow, Alex., Weber, Talsu 15—5.
— Anastasie, Kass., Brīvības 97—
— Elisabeth, Bruņinieku 22—
— Gabriel, Schloss., Tulas
— Iwan, Diener, Kurmanova
— Jur., Talsu 15—5.
— Larissa, Kurmanova 23—11.
— Lydia, Schndrn., Kurmanov 23—11.
— Nik., Laufj., Kurmanova
— Serg., Lehrl., Kurmanova
— Wass., Verk., Torņu 21—2.
Tits, Ernst, Mont., Lāčplēša
Tittelbach, Kurt., Stud., Stabu
Tittl, Ludw., Prok. d. F-a Brussowansky, Alberta 1—
„Tivoli“, Restaur., Inh.: G. mann, Melngalvju 2, Tel. 91532.
Tiwus, Karl, Fris., Olivu 5—2.
Tizmanis, K. A., Ausekļa 6-a.
Tiaks, Alex., Exped., Stabu
Tjugin, Pauline, Valdemāra
Tjunit, Nik., Maurer Vidzeme sejā 28—31.
Tjutenikow, Jahn, Zimmerm., ielā 113—31.
— Paul, Kont., Marijas 113—31.
Handelsges. „Tkanj“, S. Wo Co., H. I., Manuf.-W., ein Ges. Salomon Wowsi, Kung Tel. 20333.
Tkatschew, Jeleosar, Schmied, Kalnu 9—1.
— Vict., m. Kalnu 9—2.
Tkatschuk, Anastasie, Hdlrn., l. kavas 6—8.
— Elisabeth, Bibl., l. Maskavas
— Paul, Bootsm., Zvirgzdusal
Tlaksmann, Judel, Kfm., Dagd 4—4.
— Morduch, Schuhm., Dagdas
Alois Tlapa, G. V., Herstell. v. mirädern, Lauku ielā 2. Tel.
Tlapa, Alois, Industr., Lauku
Tlesners, Ansis, Stud., Eliza ielā 31-a—3.
Tlikmann, Elina, Kurs., Zva ielā 1—5.
Tobeen, Karl, Bmt., Ģertrudes
Tobein, Wilh., Bäck., Hospitāļa
Tobert, Adolf, Fleisch., Brīvīb 118—1.
Tobian, Elsa, Bmtn., Sapieru
— Ida, Sapieru 1-a—14.
Katharine Tobias, H. III., Wein Maskavas ielā 273.
Tobias, Andr., Schndr., l. Mas ielā 185—7.
— Ede, Avotu 14—11.
— Jak., Stabu 93—23.
— Joh., l. Jēkaba 24—15.
— Karl, Industr., Tēraudlietuves
— Karl, Lehrl., Ģertrudes
— Karoline, Karlines 39—6.
— Katharina, Hsb., l. Maskava 273—11.
— Marie, barmh. Schw., Pumpura 2—6.
— Osk., Stud., Cēsu 23—8.
— Pet., Kfm., Tērbatas 54—9.
Tobien, Alex., Bmt., Elizabetes 9-a—14.
— Christ., Stabu 45—21.
— Marie, Wärt., Valdemāra
Tobin, Else, Schndrn., Marijas 113—25.
Tobis, Karl, Oberst, Karlines
— Katharina, Marijas 47—11.
Tobolewitsch, Jahn, Wächt., dambī 23—4.

Arm., Commis., Valdemāra ela 27/29—19.
Eug., Geschäftsf., Valdemāra ielā 27/29—19.
Fritz, Nachtwächt., Jelgavas šosejā 28—13.
Jul., Kapt., Vilandes 8—16.
Marie, Kont., Vilandes 8—16.
Rud., Ing.-Arch., Stokholmas ielā 5—1.
er, Boris, Kfm., Basteja b. 6—6.
Sonja, Matīsa 27—67.
er **Tönnison,** Tischlerei, Ērgļu 3-a.
Luise, Dw., Noliktavas 1—8.
pfer, Ernst, Aopth., Inh. d. F-a „Parmasan", Kalnciema 21—1.
pfer, Ilmar, Stud., Elizabetes 11—1
Jahn, Bmt., Elizabetes 11—1.
Joh., Attaché d. Aussenmin., Elizabetes 2—1.
Katharina, Schndrn., Ventspils ielā 19—14.
Wern., Kpt., Verw.-Chef u. Oberprokureur d. Kriegsger., Elizabetes 11—1. Tel. 94406.
Eda, Puškina 8—2.
Riwa, l. Maskavas 79—9.
er, Anna, Ģertrudes 42—17.
Ed., Bildh., Ģertrudes 42—17.
Friedr., Stabu 97—3.
Jetta, Lehrn., Baznīcas 5—3.
Marie, Kont., Ģertrudes 42—17.
Pauline, Kont., Ģertrudes 42—17.
ar, Victoria, barmh. Schw., Bruņinieku 5.
arew, Ewdokia, Hdlrn., Katoļu ielā 58—66-b.
Pet., Mont., Rēveles 35—17.
Theod., Fuhrm., Pērnavas 29—125
arsewitsch, Konstantine, Schausp., Ģertrudes 37—6.
el, Elsa, Augustines 4—15.
Jak., Eisendr., Augustines 4—15.
er Abram, Verk., Rēveles 28—10.
Ilja, Schndr., Elizabetes 95—2.
Israel, Mützenm., Karlines 2—5.
Schaja, Stud., Karlines 2—5.
en, Christ., Bmt., Basteja b. 7—9.
Jahn, Schndr., Zvaigžņu 18—4.
sdorf, Charlotte, Schndrn., Dzirnavu 40—4.
ling, Cäcilie, Schndrn., Bruņinieku ielā 18—3.
Marie, Bruņinieku 18—3.
kühn, Friedr., Kont., Kalnciema ielā 2-b—18.
mann, Jahn, Handw., Ērgļu ielā 12—34.
Katharina, Wirtin, Vilandes 2-a—6
Louise, Cēsu 2—55.
Marie, Kont., Cēsu 2—55.
Matilde, Bmt., Cēsu 2—55.
mann, Pet., l. Salas 24—2.
mats, Minna, Dārtas 28—9.
etschew, Emilie, Schndrn., Bruņinieku 48—9.
metz, Siegismund, Geschäftsf., Stabu 71—15.
pillo, Margarete. Pulkv. Brieža ielā 10—16.
schko, Edwin, Schloss., Pļavas ielā 2—8.
schko, Anna, Popova 3-a—32.
Abram, Mützenm., Kurmanova ielā 6-a—18.
Schapsche, Schuhm., Kurmanova ielā 6-a—18.
ich, Jewdokia, Stabu 90—5.
Olga, Kont., Stabu 90—5.

Tolstjakow, Feodosia, Vitebskas ielā 2—17.
— Ignatz, Kfm., Katoļu 48/50—18.
Tolstoj, Georg, Ing., Kr. Barona ielā 76—17.
Tolstoi, Olga, Kont., Dzirnavu 12—5
— Ossip, Holzbrak., Gogoļa 23—5.
Toltschinsky, Leo, Ing., Daugavgrīvas 28—12.
Tom, Adam, Valdemāra 77—3.
— Arth., Schloss., Slokas 29—4.
— Erna, l. Nometņu 37—2-c.
— Franz, Poliz., l. Nometņu 37—2-c.
— Joh., Stud., Krūzmuižas 5—1.
— Karl, Elektrotechn., Kroņu 13—6.
— Minna, Schndrn., Sabiles 11—1 u. 13.
— Otto, Schmied, Slokas 29—4.
Tomalin, Nik., Kfm., Kr. Barona ielā 11—8.
Tomann, Al-dra, Kont., Sīmaņa ielā 14/16.
Bruno, Bauskas 3—9.
— Emma, Lehr., Rēveles 77—56.
— Herb., Holzbr., Bauskas 3—9.
— Joh., Masch., Ritupes 2—44.
Tomarin, Karl, Bmt., Lapu 3-a—7.
— Milda, Bmtn., Lapu 3-a—7.
Tomarinsch, Jahn, Bmt., Lapu 3-a—7
Tomarkin, Lydia, Stud., Brīvības ielā 1—6.
— Rulka, Brīvības 1—6.
Tomas, Adelheide, Kont., Raņka d. 3—4.
— Alex., Lehr., Avotu 34—5.
— Aug., Stellm., Ērgļu 12—25.
— Ed., Bmt., Baznīcas 35—21.
— Ed., Lehrn., Avotu 34—5.
— Emma, Mednieku 4—9.
— Jahn, Elektromont., Mednieku ielā 4—9.
— Milda, Tapešu 4—2.
— Pet., Stud., Bruņinieku 8—10.
Tomaschaitis, Anna, Schndrn., Katoļu 27-a—7.
— Julian, Fuhrm., Bruņinieku ielā 123—17.
— Salomea, Wäscheroll., Katoļu ielā 27-a—7.
— Tomas, Kfm., Daugavpils 53—1.
— Wilh., Schuhm., Katoļu 27-a—7.
Tomaschewa, Jewdokia, Karlines ielā 8/10—29.
Tomaschewitsch, Alex., Tischl., Liksnas 8—3.
— Jos., l. Lāču 19—6.
K. Tomaschewitz, Kolonialw.-Handl., Kalnciema 80. Tel. 98681.
Tomaschewitz, Ant., Kont., Bruņinieku 44/46—2.
— Elisabeth, Kfm., Torģeles 1—12.
— Emil, Fleisch., Brīvības 118—1.
— Karl, Feuerw., Ģertrudes 47—5.
— Pauline, Bruņinieku 44/46—2.
Tomaschewska, Helene, Hdlrn., Palīdzības 15—6.
Tomaschewsky, Alex., Dw., Bruņinieku 35—8.
— Franz, Fris., l. Lubānas 8—2.
— Jahn, Masch., Kr. Barona 131—12.
— Joh., Kelln., Bruņinieku 28—27.
— Marie Mīlgrāvja 10—2.
Tomaschinas, Katharina, Bruņinieku ielā 71—58.
Tomaschow, Wass., Kfm., Rēveles ielā 81—8.
Tomaschunas, Jak., Aelt.-Aufs., Zentralgefängnis 1—63.
— Jos., Brieftr., Avotu 23-a—22.

Tomassewski, Franziskus, Buchbind., Reimersa 1—23.
Prov. A. Tomberg, G. V., Chem.-kosm. Laborat., Inh.: Alex. Tomberg, Karlines 4. Tel. 95868.
Tomberg, Hans, Bmt., Augļu 14—9.
— Katharina, Wärt., Kaļķu 30—3.
— Pet., Karlines 4/6—6.
Tome, Rud., Kalkul., Avotu 4—25.
Tomel, Andr., Schiffskapt., Elijas ielā 19—9.
— Karl, Bauing., Elijas 19—9.
Tomilin, Elisabeth, Lehrn., l. Maskavas 58—3.
Tomilins, Alex., Rechtsanw., Ģertrudes 56—14.
Tomin, Annette, Bmtn., Katrinas d. 20-a—14.
— Ed., Stud., Skolas 13—17.
— Emma, Näh., Augustines 12—20.
— Eudokie, Dw., Sadovņikova ielā 37—13.
— Jefim, Tischl., Daugavpils 25—16
— Jul., Techn., Blaumaņa 3—15.
— Jur., Bäck., m. Nometņu 59—1.
— Lisa, Kfm., l. Aluksnes 3—1.
— Milda, Schndrn., Kaukazu 6—6.
— Olga, Schndrn., Blaumaņa 3—15.
Tominki, Monika, Matīsa 27—45.
Tominsch, Aug., Bahnbmt., Popova ielā 3-a—39.
— Pet., Katrinas 20-a—14.
Tomkewitsch, Emilie, Lehrl., Kalnciema 59—16.
— Erich, Kont., Ģertrudes 16—4.
— Paul, Kont., Ģertrudes 16—4.
— Theod., Mont., Tērbatas 99—14.
Tomnowitsch, Wally, Stud., Marijas 17—8.
Tomofejewa, Anna, Bruņinieku ielā 28—33.
Tomorenson, Loja, Stabu 59—25.
Toms, Anna, Verk., Stabu 88—16.
— Ed., Kfm., Bruņinieku 77—27.
— Elisabeth, Blumenverk., Ventspils ielā 8—15.
— Georg, Schloss., Stabu 88—16.
— Karl, Kond., Brīvības 10/12—6.
— Karl, Schriftf., Bruņinieku 79—9.
— Sim., Fuhrm., Zaķu 3—19.
Tomschewitz, Karl, Kfm., Kalnciema ielā 80—4.
Tomsinsky, Anna, Wirtsch., l. Jēkabu ielā 30—3.
Tomsohn, Adolph, Stud., Marijas ielā 26—25.
— Alexis, Mal., Marijas 26—25.
— Amalie, Strick., Augustines ielā 12—47.
— Austra, Kr. Barona 14—15.
— Fritz, Expr., Lienes 3—9.
— Hilda, Stud., Kr. Barona 14—15.
— Joh., Ing., Merķeļa 10—25.
— Joh., Zimmerm., Artilerijas ielā 66—13.
— Karl, Glas., Pērnavas 28—7.
— Karmen, Kont., Merķeļa 10—25.
— Pet., Tischl., Augustines 8—9.
Ernst Tomson, Kunstmalerei, mazā Pils ielā 4—4.
Franz Tomson, Frisiersalon, Kr. Barona 24/26.
Oskar Tomson, Tapeziererwerkst., Valdemāra 22.
Tomson, Adolf, Sekr. Stabu 28—5.
— Alewtine, m. Lubānas 17—10.
— Alex., Maler Stabu 98—5.
— Alex., Schuhm., Valmieras 31—21
— Alex., Tischl., Rēveles 91—16.
— Alma, Elizabetes 13—6.

— Anna, Lejas 6—2.
— Anna, Oekon., Slokas 86—6.
— Anna, Stud., Marijas 68—39.
— Arn., Bmt., Rēveles 77—48.
— Arn., Schloss., Dārzaugļu 8—17.
— Aug., Bahnarb., Daugavpils ielā 76—56.
— Axel, Kfm., Brīvības 40—23.
— Berta, Schndrn., Valmieras 39—40
— Christine, Krkpfleg., Valdemāra ielā 14—2.
— Dagmar, Lehrn., Marijas 72—4.
— Dav., Bmtn., Stabu 46/48—83.
— Eleonore, Teleph., Dzirnavu ielā 53-a—5.
— Elisabeth, Alt-Mühlgraben, I. Lin. 26—1.
— Elma, Tērbatas 14—8.
— Emilie, Kont., Dzirnavu 1—14.
— Emma, Schndrn., Jelgavas šos. 58-a—4.
— Florentine, Kass., Ģertrudes 25—6
— Franz, Fris., Lāčplēša 29—63.
— Friedr., Brīvības 88—14.
— Friedr., Schloss., Valmieras 39—40
— Heinr., Lehr., Marijas 72—4.
— Henriette, Verk., Struteles 3—4/5.
— Herb., Lehrl., Ģertrudes 74—25.
— Herb., Stud., Brīvības 151—35.
— Irma, Kont., Avotu 61—19.
— Irmgard, Kont., Stabu 57—19.
— Jahn, Bauleit., Struteles 3—4/5.
— Jahn, Kont., Elizabetes 16—9.
— Jahn, Landmess., Palatu 10—5.
— Jahn, Offiz., Artilerijas 9—8.
— Jahn, Stud., Ģertrudes 32—6.
— Jahn, Stud., Marijas 68—39.
— Janno, Bruņinieku 51—18.
— Julie, Ludzas 69—6.
— Jul., Maler, l. Buļļu 12-c—28.
— Karl, Dzirnavu 74—20.
— Karl, Bäck., Hospitāļa 3—1.
— Karl, Dw., m. Jaunielā 3—4.
— Karl, Fleisch., Ģertrudes 74—25.
— Karl, Maurer, Kalnciema 83—11.
— Katharina, Ģertrudes 86—13.
— Katharina, Landw., Kroņu 15—6.
— Krischj., Galoschenmstr., l. Nometņu 59—3.
— Lisa, Wäsch., Krāsotāju 13—9.
— Lucie, Klīveru 1—60.
— Luise, Brīvības 115—5.
— Luise, Hdlrn., Vidzemes šosejā 4/6—20.
— Marie, Schndrn., Aspazijas bulv. 15—11.
— Martha, Schndrn., Stabu 91—26.
— Mich., Tischl., Dzirnavu 143—2.
— Milda, Erzieh., Annas 2.
— Natalie, Artilerijas 2/4—1.
— Nelly, Verk., Stabu 46/48—58.
— Olga, Schndrn., Valdemāra 60—7.
— Paul, Krāsotāju 23—10.
— Paul, Bmt., Kr. Barona 109—59.
— Paul, Färber, Avotu 43—29/30.
— Pauline, Verk., Pērnavas 23—17.
— Ag., Blaumaņa 9-26.
— Pet., Schloss., m. Nometņu 9—5.
— Pet., Wächt., l. Trokšņa 29—6.
— Rich., Obersekr., Avotu 61—19.
— Wally, Brīvības 14—11.
— Werner, Mater.-Verw., Sīmaņa ielā 3—10.
— Wilh., Korresp., Sētas 1—8.
— Willy, Journ., Kr. Barona ielā 53/55—19.
— Wold., Geschäftsf., Kuģu 13—9.
— Wold., Mech., l. Ķēniņu 12—24.
Tone, Aug., Hsb., Ziemeļu 22.
— Edg., Schrifts., Ziemeļu 22—1.
— Ernst, Bmt., Ģertrudes 42—8.
— Fritz, Marijas 10-b—5.
— Karl, Bmt., Ziemeļu 22—2.
— Martha, Stud., Marijas 10-b—5.
— Olga, l. Monetu 3—1.
— Rob., Stud., Marijas 10-b—5.
— Wold., Kunstm., Mārstaļu 1—6.
Tonikow, Ferd., Buchh. Visbijas ielā 28—1.
Toniks, Hermine. Schndrn., Šarlotes ielā 19—55.
Tonndorff, Johanna, Lazaretes 3—14.
Tonnilin, Afanasy, Kutsch., Akas ielā 1—1.
Tonnis, Adele, Kont., Tērbatas ielā 20—39.
— Ed., Holzbr., Brīvības 34—2.
— Herm., Kont., Tērbatas 20—39.
— Marie, kont., Elizabetes 9-a—12.
Tons, Karl, Mech., Dzirnavu 104—3.
— Otto, Exped., Vidzemes šosejā 31—9.
— Rob., Maler, l. Kuldīgas 14—14.
Topmacher, Rosa, Wirt., Pēterupes ielā 6.
Topolsky, Alex., Kont., l. Maskavas ielā 259—5.
Toprowsky, Marianna, Stabu 55—36
— Theod., Töpfer, l. Maskavas ielā 159—1.
Topse, Ernst, Schulvorst., Vārnu ielā 22—4.
Pawel Topunow, H. III., Kolonialw. Dzirnavu 119. Tel. 94463.
Topunow, Paul, Kfm., Dzirnavu ielā 119—24.

Torchiani,
Scheidt & Kerkovius
gr. Neustrasse 19. Tel. 22573/91573.
Import und Agentur.

Torchiani, Scheidt u. Kerkovius, H. VI., Eisen, Stahl u. Manufakturw., Inh.: Karl Torchiani, Wilh. Scheidt u. Ernst Kerkovius, Jaunielā 19. Tel. 22573/91573.
Alexis Torchiani, Konditorei-Café, Marijas 9 u. Tirgoņu 6, Tel. 20213
Torchiani, Alexis, Kondit., Parka ielā 2—2.
— Arth., Raiņa bulv. 11—5.
— Jul., Bmt., Elizabetes 31—4.
— Karl, Kfm., l. Ķēniņu 32—19.
— Wilh., Prokur., Brīvības 86—16.
— Willy, Kfm., l. Ķēniņu 32—19.
Torf, Isaak, Schndr. Kuģu 11—4.
— Zilla, Schndrn., Daugavpils 20—14
Torgan, Stud., Elizabetes 101—23.
— Karl, Stud., Brīvības 100—7.
Torgansky, Ursula, Ganību dambī 25—4.
Torgaschow, Mich., Lehr., Marijas ielā 38—1.
Torgaschowa, Emilie, Lehrn., Marijas ielā 38—1.
Torgoni, Lydia, Stud., Lāčplēša ielā 58—11.
Torklus, Emma, Baznīcas 27/29—7.
— Georg, Kont., Baznīcas 27/29—7.
— Margo, Sekr., Baznīcas 27/29—7.
Tormann, Anna, Bmtn., Dzirnavu ielā 31—48.
— Karl, Doz., Ļermontova 4 ı—4.
— Karl, Mil.-Bmt., Ģertrudes 61—6.
Torn, Leonh., Stud., Brīvības 83—9.
— Nelly, Brīvības 83—9.
Tornberg, Salme, Mus.-Lehrn., galvju 2—6.
Torno, Agnes, Bmtn., Parka 1—
— Rud., Buchh., Parka 1—20.
— Rud., Buchh., Stabu 54—17.
Toroidorowitsch, Eda, Wäsch., ielā 20—8.
Torokoff, Jahn, Schrifts., Mati 48—14.
— Theod., Portier, Elizabetes 2
Torp, Arv., Glaser, m. Pils
— Erich, Kfm., m. Pils ielā
Torst, Hibel, Lehr., Marijas
— Wilh., Tischl., Bruņinieku
Torstensohn, Joh., Kelln., Pa ielā 9—3.
— Johanna, Verk., Kartupeļu
— Marie, Schndrn., Palasta
— Pauline, Schndrn., Kartupeļu
Alex. Torster, G. V., Herst Koffern, Kalnciema 10.
Woldemar Torster G. V., Schn werkst., l. Kaleju 54.
Torster, Alex., Kont., Brīvība 192—15.
— Alex., Kont., Dzirnavu 64
— Al-dra, Sattl., Slokas 4—6.
— Arth., m. Ķēniņu 13—3.
— Edita, l. Kaleju 41—3.
— Georg, Schuhm., l. Kaleju 9/11—1.
— Gust., Schndr., Pētersalas
— Jahn, Kass., m. Ķēniņu 13—
— Jahn, Schndr., Brīvības 85—
— Jak., Kondukt., Ādmiņu 5
— Jak., Schuhm., Brīvības 50—
— Joh., Schndr., l. Kaleju 41
— Karl, Schndr., Tērbatas 33/
— Konrad, Schloss., m. Ķēniņ 13—3.
— Lucie, Schndrn., l. Peldu
— Marie, Slokas 4—6.
— Metha, Schndrn., Pētersalas
— Natalie, Brīvības 192—15.
— Osk., Verk., Dobeles 4-a
— Otto, Schriftf., Brīvības 85
— Willy, Schuhm., l. Aluksnes
— Wold., Schndr., l. Kaleju
Torstmann, Alfr., Chauff., l. nes 1—56.
— Ernst, Tischl., Stabu 46/4
— Sylvia, Buchh., l. Aluksnes
Tortik, Katharina, Brīvības
Torunsky, Jahn, Schuhm., La ielā 27—33.
G. Tosch, Lederhandl., Peldu 17-a. Tel. 23406/91407.
Tosch, Gerson, Kfm., Blaumaņ 21—10.
Tosche, Anna, Zeichn., Katoļu
— Elsa, Ausekļa 6-a—4.
— Emilie, Kont., Kalnciema
— Friedr., Schloss., Marijas
— Minna, Dw., l. Maskavas
Toschkan, Anna, Hsb., l. Ma ielā 194—1.
Tosse, Leiser, Schuhm., Bla ielā 29—27.
Tostmann, Emilie, Hsb., Talsu
Totleben, Gedert, Former, La rijas 25—20.
Totrahs, Elisabeth, Tänz., ielā 9—54.
Totschas, Elisabeth, Friseuse, nieku 72—60.
— Georg, Schuhm., Lauku
— Karl, Bruņinieku 72—60.
Totschilowsky, Karl, Industr., salas 5—27.

Timofej, Pētersalas 6—7.
weiss, Joh., Mont. Lienes 17—3.
zgod, Christ., Tax., Valdemāra ielā 27/29—14.
w, Chaim, Kfm., Noliktavas 5—6.
and, Hirsch, Kfm., l. Peldu ielā 10/12—20.
tkewitsch, Elisabeth, Hdlrn., Marijas 111—2.
Julian, Kfm., Marijas 111—2.
ius, Alice, Verk., Valdemāra ielā 49—2.
Frieda, Verk., Valdemāra 49—2.
dmach, Fritz, Bmt. Valmieras ielā 35—51.
ger, Anna, Kurmanova 27—6.
Elisabeth, Elizabetes 13—8.
Jak., Töpfer, Marijas 95—3.
fimow, Ewgeny, Liepājas 1—2.
fimowitsch, Ossip, Dw., Vaļņu ielā 2—38.
gheim, Agnes, Hsb., m. Nometņu ielā 50-a—9.
Anna, Hsb., Apuzenes 52—1.
idas, Otto, Bmt., Rūdolfa 1—19.
sel **Trainin,** Tischlerei, Stabu 51
inin, Boris, Bmt. Basteja bulvari 9—9.
Jossel, Tischl., Marijas 42—18.
Oscher, Bäck., Marijas 29—36.
Salomon, Buchh., Kurmanova ielā 18—15.
nis, Benj., Kfm., Timoteja 1-a—3
tzig, Maler, Lāčplēša 112-a—40.
kin, Jur., Aufs., Viļānu 14—5.
lle, Aug., Kondukt., Artilerijas ielā 62—12.
Ernst, Schloss., Apetes 2—1.
mak, Nik., Diener, Ģertrudes ielā 125—38.
mbowitsch, Felicitas, Schndrn., Avotu 54-a—51.
Pet., Schmied, Avotu 54-a—51.
mdach, Alex., Weinmstr., Karlines 1-b—1.
Arth., Doz., Daugavgrīvas 18—3.
Emilie, Schndrn., Rēveles 76—4.
Fritz, Kont., Matīsa 86-a—51.
Hertha, Korlines 1-b—1.
Johanna, Cēsu 19—25.
Sape, Schndrn., Matīsa 86-a—51.
mpedach, Ilse, Kont., Ausekla ielā 5—3.
Kathe, Wirtsch., Bruņinieku 5.
Mathilde, Ausekļa 5—3.
Victoria, Krkpfleg, Bruņinieku 5.
nawsky, Albrecht, Bmt., Brīvības ielā 147-a—9.
ansbaltic“, H. III. Spedit. und Verzollung, Inh.: Helmut Buschmann, Audēju ielā 3, Tel. 23945, 93745.
anse, Roderich, Raudes 5—5.
ansehe, Erich, Landw., Elizabetes ielā 12—4.
Transehe, Heinr., Rechtsanw., Elisabetes 14—18.
Nik., Assist., Antonijas 7—3.
ansel, Wilhelmine, Landw., Miera ielā 47—7.
ansitsemena, H. I., Samen- u. Getreidehdlg., engros, Inh.: Ernst Weng u. Gaston Mertz, Prok.: A. Wischmann, l. Zirgu ielā 14. Tel. 21772 u. 21774. Tel.-Adr.: Transitsemena. Postfach 172.

TRANSORIENT“ Hand.-Gesellsch., Import u. Export,
Kaļķu ielā 14. Tel. 21556.

„Transorient“, Handels-Ges., Kaļķu ielā 14. Tel. 21556.
„Transportarbeit“ m. Smilšu 11. Tel. 20189.
Transport-Arbeiter-Genossenschaft“, Kārļa 33. Tel. 22105.
Transportarb. Kooperativ, Mūksalas 15/19. Tel. 98652.
Transport- u. Stauer-Gesellsch., Rig., Brēmiešu 11. Tel. 22041.
„Transrussia“, H. III., Transport-Ges., Spedit., Imp.-Exp. u. Kommiss., Inh.: Ed. Gallati, Basteja bulv. 11—7. Tel. 23988/93355.

Transport u. Lagerhaus Akt.-Ges.

„Transtrade“

Noliktavas (Packhausstr.) 5, W. 2.

Zollklarierung, Transport, Lagerung, Inkasso und Kommission

Verwaltung: Tel. 20946.
Kontor: Tel. 20944.

Transport- und Lagerhaus A./G. „Transtrade“ H. I., Transport, Spedit., Zollkl. Kontor. Präses: B. A. Weinberg, Vice-Präses: A. R. Nisse. Disp.-Dir.: Ing. S. Berner u. cand. rer. merc. R. A. Sroliowitsch, S. Leibsohn. Noliktavas ielā 5. Tel. Verwaltung: 20946, Kontor: 20944. Tel.-Adr.: „Transtrade“.
Tranz, Alex., Buchh., Brīvības 89—6
Trapan, Marie, Šarlotes 40—12.
Trapans, Arv., Rud., Bruņinieku ielā 68—19.
— Edg., Verw., Merķeļa 7—6.
Traschko, Georg, Schuhm., Gogoļa ielā 19—10.
Traskis, Jos., Schuhm., Pērnavas ielā 15—33.
— Marianna, Pērnavas 15—33.
Trasun, J., Dep. d. Saeima, Merķeļa ielā 21.
Tratoschnisky, Lucie, Valmieras ielā 15—17.
Tratschum, Stanisl., Tischl., l. Kalnu 13—64.
Traub, Bella, Vaļņu 2—23.
— Esther, Zahnärztin, Marijas 21—4.
— Rebekka, Elizabetes 101—7.
— S., Marijas 21.
— Selm., Ag., Marijas 21—4.
Traube, Lisa, Hospitāļa 39—44-a.
D. Trauberg, Drogen- u. Chemik.-Handl., Valdemāra 61. Tel. 91966.
Trauberg, Alwine, Schndrn., Ausekļa ielā 2—33.
— Aug., Bevollm., Eksporta 5—14.
— Christine, Matīsa 85-a—7.
— Dav., Kfm., Lazaretes 6/8—4.
— Dav., Kont., Elizabetes 89—16.
— Edith, Bmtn., Stokholmas 10.
— Eward, Kfm., Raiņa bulv. 6—3.
— Febrania, Landw., Mārupes 22—1
— Jahn, Schuhm., Tērbatas 99—11.
— Marie, Strick., Gogoļa 4/6—10.
— Mart., Landw., Mārupes 22—1.
— Olga, Assistn., Alberta 3—8.
— Pet., Alt-Mühlgraben, III. Lin. 113—4.
— Soja, Kont., Eksporta 5—14.
Traugott, Benj., Musik., Bruņinieku ielā 51—5.
— Helga, Kont., Vaļņu 10—4.
— Jak., Schuhm., Bruņinieku 51—5.
Traukmann, Christ., Schuhm., Kalnciema 81—14.
— Ed., Kfm., Vidzemes šos. 37—6.
— Joh., Fuhrm., Schreyenbusch, III. Querlin. 5—1.
— Joh., Kond., Schreyenbusch, III. Querlin. 5—4.
— Johanna, Fris., Schreyenbusch, III. Querlin. 5—1.
Trauks, Fritz, Kfm., Ķemerejas 11—3
Traulin, Christine, Fris., Artilerijas ielā 63—6.
— Karl, Kelln., Kungu 33—5.
— Ludw., Ģertrudes 18—2.
Traumann, Alex., Verk., m. Nometņu 11—9.
— Friedr., Bmt., Stabu 45—22.
— Jahn, Bmt., Rēveles 38—24.
— Jahn, Flachsbr., Vecpilsētas 5—3.
— Wally, Hsbn., Alekša 10.
— Wally, Lehrn., Alekša 8—1-b.
Trautin, Ed., Pērnavas 29—24.
— Paul, Bmt., Marijas 113—52.
Trautmann, Albertine, Baznīcas 7—8.
— Alex., Schloss., Brīvības 135—8.
— Alfr., Kont., Marijas 64—21.
— Alfr., Mont., Palasta 10—13.
— Alma, Schndrn., Brīvības 100—43.
— Anna, Heb., Brīvības 60/66—20.
— Arv., Fris., Tvaika 62—12.
— Arv., Stud., Strūgu 3—11.
— Aug., Verk., Brīvības 135—8.
— Ed., Schloss., Mārupes 4—11.
— Elfriede, Verk., Marijas 64—21.
— Elisabeth, Kass., Brīvības 103—20.
— Ella, Sanatorium, Kapseļu 25. Tel. 97595.
— Emil, Diener, Blaumaņa 27—18.
— Eugenie, Erzieh., Blaumaņa ielā 27—18.
— Friedr., Buchh., Kapseļu 25—1/2.
— Friedr., Diener, Kapseļu 25—1/2.
— Fritz, Kesselschm., Brīvības ielā 136/138—64.
— Jak., Mech., Matīsa 47—4.
— Johanna, Marijas 114—2.
— Lev, Kond., Blaumaņa 27—18.
— Lina, Bmtn., Bruņinieku 71—30.
— Lucie, Erzieh., Blaumaņa 27—18.
— Lydia, Rechngsf., Ausekļa 5—19.
— Magdalene, Kont., Hospitāļa ielā 20-a—7.
— Nora, Priv.-Lehrn., Antonijas ielā 14—5.
— Olga, Buchh.-Geh., Ausekļa 5—19
— Ottilie, Krkpfleg., Avotu 13—11.
— Wilhelmine, Marijas 64—21.
— Wold., Mech., Marijas 64—21.
— Wold., Techn.-Zeichn., Brīvības ielā 136/138—64.
Trautsolt, Ant., Stud., Raiņa bulv. 21—23.
— Emanuel, Notar, Raiņa b. 21—1. Tel. 21470.
Trauzin, Helene, Bmt., Karlines ielā 15—10.
— Karl, Sekret., Karlines 15—10.
Trauzneek, Marzis, Messer, Jēzusbaznīcas 13/15—8.
Trauzum, Jahn, Bmt., Klusā 7—45.
— Jak., Bmt., Klusā 7—45.
Trawest, Lilly, Kont., Hospitāļa ielā 39—29.
Trawin, Arn., Schloss., Matīsa 84—4
— Pet., Tischl., Matīsa 84—4.

Trawtschenko, Christiana, Fris., Ieroču 4—26.
— Jahn, Olives 7—5.
— Katharina, Karlines 8/10—10.
— Pauline, Olives 7—5.
Kasimir Trazewsky, Frisiersalon, l. Zirgu 3.
Trazewsky, Jadwiga, Hndlrn., Lienes 18—6.
— Karoline, Rēveles 28—42.
— Kasim., Fris., Valguma 5—15.
— Kasim., Fuhrm., Tērinu 28—2.
Trebu, Ostav, Doz. Rūpniecības ielā 1-a—15.
Trechter, Bertha, Schndrn., Ģertrudes ielā 99—72.
Treffkorn, Alfr., Zahnarzt, Baznīcas ielā 45—4.
Treffner, Aurora, Stabu 16—21.
— Ella, Margrietas 14—2.
Trefs, Eugen, Kfm., Antonijas 10—10
Treger, Alex., Rēznas 2—23.
— Dav., Verk., Puškina 2—2.
— Herb., Stud., Kurmanova 23—18.
— Isr., Schndrn., Ģertrudes 56—24.
— Joh., Kelln., Kurmanova 23—18.
— Lina, Schndrn., Matīsa 87—2.
— Nach., Schndr., Ģertrudes 56—24
— Rud., Fleisch., Ģertrudes 43—11.
Tregulenko, Alex., Wächt., l. Nometņu 48—7.
— Eugenie, Schndrn., l. Nometņu ielā 48—7.
Tregubenko, Kirill, Pol.-Bmt., l. Nometņu 48—5.
— Konst., Buchdr., m. Nometņu ielā 17—29.
— Lydia, Kass., l. Nometņu 48—7.
— Wlad., Verk., l. Nometņu 48—7.
Trehd, Wilh., Kfm., Kuģu 22—4.
Trehde, Elfriede, Matīsa 141—12.
— Jahn, Poliz., Biķernieku 1-a—16.
— Marianna, Strick., Brīvības ielā 125—39.
— Mich., Tischl., Matīsa 141—12.
— Olga, Konst., Kuģu 22—7.
K. Trehsin, Schuhhandl., Tirgoņu 9. Tel. 23072/91678.
Trehsin, Anna, Verk., Matīsa ielā 86-a—37.
— Arth., Eisendr., Kr. Barona 92—4
— Aug., Expr., Karlines 34—20.
— Aug., Schloss., Bruņinieku 68—15.
— Jahn, Schmied, Marijas 131—7.
— Karl, Kfm., Valdemāra 30—1.
— Karl, Landmess., Dzirnavu 70—21
— Sophie, Stud., Dzirnavu 70—21.
Trehsinsch, Ferd., Holzhdlr., Rumpmuižas 18—49.
Willy Trei, G. V., Fuhrgesch., Mīlgrāvja 14.
Trei, Bernh., Maurer, Jēkabpils 6—10
— Erika, Bmt., Ieroču 4—23.
— Frieda, Mīlgrāvja 14—1.
— Jahn, Rechtsanw., Antonijas 15-a —19. Tel. 99009.
— Karl, Aufs., Valdemāra 67-b—9.
— Minna, Ieroču 4—23.
— Wern., Fabr.-Bevollm., Ganību d. 40—1.
— Willy, Hsb., Mīlgrāvja 14.
Treibe, Amalie, Krknpfleg., Kurmanova 26—23.
— Mart., Kurmanova 26—23.
Treiben, Harry, Klub-Verw., Enkuru ielā 2—1.
Treiber, Alvine, Bmt., l. Altonavas ielā 2—2.
— Elfriede, Kont., Kr. Barona 76—39
— Friedr., Kutscher, Cēsu 13—28.
— Hildegard, Feldsch., Bruņinieku 5.
— Milly, Kont., Kr. Barona 76—39.
— Wilh., Buchh., Strazdumuižas 1—6
Treiberg, Fritz, Dir. d. A./G. „Chr. Backmann", Elizabetes ielā 31-a. Tel. 94143.
— Gedert, Elektromont., Jelgavas šos. 52—6.
— Indr., Pol.-Bmt., l. Maskavas ielā 221—5.
— Jahn, l. Maskavas 173—12.
— Rob., Buchh., Maskavas 173—12.
— Rud., Stud., Marijas 49—37.
— Selma, Schndrn., l. Maskavas ielā 66—1.
Treibil, Julie, Wärt. Puškina 5—25.
Treichler, Alfr., Klarier., Vidus 11—9
Treidas, Mihla, Schndrn., Ādmiņu ielā 8—57.
Elionore Treide H. III., Weinhandlg. Tērbatas ielā 52.
Treide, Alex., Töpfer, Ģertrudes ielā 135—7.
— Anna, Vēžu 9/11—7.
— Elfriede, Schndrn., Ģertrudes ielā 45—15.
— Emilie, Heb., Basteja b. 9—9.
— Jahn, Fris., Rēveles 32—5.
— Jak., Hsb., Kundsin-Holm, I. Lin. 24.
— Jak., Wächt., Kundsin-Holm, I. Lin. 24—1.
— Joh., Stud., Ģertrudes 37—10.
— Katharina, Ģertrudes 135—11.
— Martha, Maleju 3—1.
— Wilh., Töpfer, Ģertrudes 135—1.
Treidenfeld, Natalie, Dw., Krasta ielā 77—2.
Treienfeld, Anna, Popova 3-a—104.
Treier, Anna, Bibl., Tērbatas 14—14.
— Emma, Duntes 2—30.
— Jahn, Schuhm., Teatra 4—10.
— Luise, Popova 3-a—97.
Teiermann, Emilie, Brīvības 100—17
Treifeld, Alex., Bmt., Stabu 51—15.
— Berka, Lehrn., Rēveles 69—8.
— Karl, Leutn., Ģertrudes 62—34.
— Nik., Bibliograf, Bruņinieku ielā 91—17.
— Pet., Aufs., Valmieras 45—55.
— Wold., Stabu 51—15.
Treigut, Adolf, Strick.-Inh., Rēveles ielā 32—1-a.
— Adolf, Stud., Tērbatas 57/61—22
— Emilie, Hsb., Annasmuižas 49-a—1
— Katharina, Plätt., l. Klijānu 5—32
— Nik., Stud., Tērbatas 57/61—22.
Treija, Emma, Lehr., Stabu 46/48—4
— Hugo, Pharm., Kr. Barona 60—14
— Irma, Bmtn., Stabu 46/48—4.
— Martha, Stud., Blaumaņa 14—25.
— Theod., Maler, Vidzemes šos. 22—25.
Treijetz, Alfr., Kfm., Kr. Barona ielā 31-a—16.
Treiland, Emilie, Bmt., Kr. Barona ielā 20/22—23.
Treilich, Emilie, Wäschenäht., Talsu ielā 9—95.
Treilieb, Boris, Laborant, Margrietas ielā 11—1.
— Christ, Anniņmuižas 14-e—4.
— Ed., Kupferschm., Rēveles 87—11
— Ed., Mech., Rēveles 87—1.
— Ernst, Tischl., Pulkv. Brieža 27—3
— Ferd., Margrietas 11—1.
— Fritz, Hsb., Kundsin-Holm, IV. Lin. 3.
— Jahn, Hsb., Bolderaa, Lielā 22.
— Jahn, Musik., Margrietas 11—1.
— Jul., Kalkul., Brīvības 152—
Karl Treilin, Elektr. Installa
Tērbatas 56. Tel. 97454.
Pet. Treilin, G. V., Schneider
Maskavas ielā 193.
Treilin, Alma, l. Maskavas 7—
— Bertha, Stud., Ģertrudes
— Olga, Schndrn., Krāsotāju
— Pet., Schndr., l. Maskavas
— Theod., Tischl., Krāsotāju
Treilob, Wilhelmine, Pokrova
Treilon, Anna, Gärtn., Sergeja
— Anna, Schndrn., Kr. Barona 133—11.
— Ehlert, Künstl., Kr. Barona
— Erna, Sergeja 4.
— Ernst, Sergeja 4.
— Friedr., Schndr., Kr. Barona
— Gertrud, Hdlrn., Krāsotāju
— Karl, Bäcker, Vārnu 6—29.
— Klaud., Bmtn., Talsu 9—
— Marie, Krāsotāju 13—84.
Treilow, Karl, Diener, Katoļu
Indrikis Treimann, Garderoben
statt, m. Nometņu 19.
Treimann, Adelheid, Verk.,
upes 3-a—48.
— Alex., Buchh., Kr. Barona 20/22—21.
— Al-dra, l. Maskavas 121—4.
— Alfr., Mech., Matīsa 74—
— Anna, Daugavpils 76—40.
— Anna, Skārņu 9—10.
— Anna, Kont., Rūpniecības 3-
— Anna, Masch.-Schr., Meža 4-
— Anna, Schausp., Skolas 32—
— Aug., Mārupes 3-a—48.
— Behr, Tērbatas 86—6.
— Christian, Bmt., Krasta 77—
— Christ., Kfm., Dāvida 4—1.
— Christ., Schndr., Dzirnavu
— Christine, Vitebskas, 39—28.
— Ed., Techn., Lāčplēša 65—
— Elisabeth, Schndrn., Daugav
ielā 10/12—40.
— Elsa, Stud., Maiznīcas 10—
— Elsa, Teleph., Brīvzemnieka
— Ernst, Karlines 34—12.
— Ernst, Bäcker, Daugavpils 55—
— Ernst, Bmt., Dzirnavu 35—
— Ernst, Heiz., l. Nometņu
— Georg, Dzirnavu 34-a—5.
— Gust., Offiz., Alises 5—15.
— Ilse, Bruņinieku 82—30.
— Irmgard, Buchh., Ģertrudes 19/21—8.
— Jahn, Aufs., Valmieras 45—
— Jahn, Industr. Raiņa bulv.
— Jahn, Schloss, Pokrova 10—
— Jahn, Tischl., Marijas 115—
— Jahn, Verk., Meža 4-a—9.
— Joh., Lehr., Ģertrudes 19/
— Jul., Abt.-Leit., Ieroču 9—
— Karl, Kr. Barona 129—83.
— Karl, Bmt., Matīsa 80—15.
— Karl, Buchh., Maiznīcas 10
— Karl, Fleisch., Tēraudlietu
ielā 3—1.
— Karl, Kondit., Karlines 34—

Karl Treimann
Herren-Garderoben
Mühlenstrasse 34-a, W. 1.

— Karl, Schndr., Dzirnavu 34-
— Karl, Verk., Marijas 136—
— Liba, Bmtn., Matīsa 80—15.
— Lihba, Dārtas 28—16.

Lina, Raudes 13-a—1.
Lisa, Dw., l. Pils 7—10.
Marie, Pokrova 15/17—1.
Marie, Dw., m. Palisādu 2—10.
Mart., Stud., Stabu 107—2.
Mathilde, Handarb., Avotu 17—1.
Melanie, l. Maskavas 121—4.
Mich., Musik., Krustu 2—19.
Milly, Stud., Stabu 107—2.
Olga, Rēveles 88—2.
Pet., Stud., Avotu 17—1.
Philip, Kfm., l. Maskavas 121—4.
Rud., l. Maskavas 261—6.
Sophie, Kont., Stabu 28—5.
Willy, Verk., Dzirnavu 66—55.
Wlad., Bmt., l. Maskavas 121—4.
ners, Willy, Dir., Pulkv. Brieža iela 7—6.
nis, Adam, Torģeles 10/12—12.
Isaak, Aufkäuf., Kārla 25—3.
kat, Osk., Färber, Pērnavas iela 21—2.
rose, Gust., Ag., Krāsotāju iela a—4.
sner, Jahn, Dw., Raiņa bulv. 19—1.
sohn, Fanny, Kass., Blaumaņa iela 21—20.
Ida, Hdlrn., Blaumaņa 21—20.
Treister, H. III., Leder, Inh.: Abraham Treister, Kungu iela 24. Tel. 22627/94227.
ster, Abr., Inh. d. F-a A. Treister, Marijas 2—7.
Chonon, Stud., l. Kalēju 66—11.
Gutmann, Verk., Blaumaņa 9—38
Morduch, Verk., l. Minsterejas iela 11—4.
Sam., Kfm., l. Kalēju 66—11.
was, Salomon, Waldhdlr., Vilandes 4-a—4.
was-Ziwian, B., Augenarzt, Kr. Barona 52. Tel. 93328.
wert, Georg, Bmt., Lāčplēša iela 35—25.
Ludw., Stud., Stabu 87—12.
wis, Abr., Kfm., l. Peldu 19—25.
Arv., Stud., Bruņinieku 22—10.
Gottfr., Stud., Bruņinieku 22—10.
knais, Emilie, Plätt., Rēveles iela 92—52.
kster, Wilh., Bahnbmt., Marijas 131—29.
kter, Andr., Maler, Schreyenbusch IV. Querlin. 1—1.
Emilie, Verk., Hospitāļa 3—66.
Karl, Stabu 50—9.
Rich., Müller, Uniona 47—8.
Wilhelmine, Plätt., Ganību d. 14—5.
ktus, Osk., Schloss., Brīvības iela 186—50.
lle, Albert, Stud., Artilerijas iela 52—10.
mbatschki, Jak., Verk., Jēzusbaznīcas 6—4.
Moses, Verk., Jēzusbaznīcas 6—4
Rose, Verk., Jēzusbaznīcas 6—4.
Wera, Kont., Jēzusbaznīcas 6—4.
Trembatzky, Dam. u. Herren-Wäsche. Inh.: Rosa Trembatzky. Kaļķu iela 11.
mbatzky, Lucie, Ģertrudes 16—9.
Salomon, Kfm., Skolas 12-a—4.
Rosa, Inh. d. F-a R. Trembatzky, Skolas 12-a—4.
Solom., Inh. d. F-a Rubinstein u. Trembatzky, Skolas 12-a—4.
mbel, Bronisl., Bahnarb., l. Palisādu 12—10.

Tremwerth, Friedr., Apoth., Lāčplēša 35—10.
Tren, Dimar, Kont., Meža 4—20.
— Gertrude, Krkpfleg., Meža 4—20.
Trenk, Karl., Kfm., Marijas 42—19.
Trent, Marie, Dw., Slokas 14-b—5.
Trentsch, Christine, Enkuru 2—2.
— Ferd., Hsb., Bolderaa, Pļavas 7.
— Mich., Schloss., Putnu 5—3.
Trentsche, Agnes, Hsb., Antonijas iela 15—29.
— Bernh., Bmt., Bolderaa, Muižas iela 15—1.
— Bernh., Hsb., Bolderaa, Muižas iela 15.
— Eva, Hsb., Beberbeķu, 7. lin. 19.
— Ferd., Mech., Loču 7—1.
— Joh., Lehrl., Tukuma 7-a—51.
Trenz, Anna, Stud., Pētersalas 5—8.
— Gust., Geschäftsf., Dārtas 14—12.
Trepin, Alex., Marijas 37—4.
— Alma, Schndrn., Esera 23—17.
— Herm., Schuhm., Vidzemes šos. 127-a—12.
— Jahn, Schloss., Pionieru 9—40.
— Mart., Floss., Ezera 23—17.
— Mich., Glaser, Brīvības 145-a—18.
— Pauline, Ezermalas 28—7.
— Pauline, Marijas 37—4.
— Wilh., Heiz., Brīvības 145-a—14.
Trepinow, Vikent, Tischl., Daugavpils 41—56.
Trepsch, Ant., Aufs., l. Kalnu iela 13—95.
Trepscha, Stanisl., Tischl., Allažu iela 7—34.
Treschin, Alex., Klempn., Balasta dambī 42—2.
— Jahn, Elektrotechn., Balasta dambī 42—1.
Gustav Tresin, Weinhandlung, Avotu iela 75.
Tresin, Christine, Alberta 2-a—13.
— Christ., Kfm., Matīsa 40/42—12.
— Gust., Kuzņecova 3—12.
— Gust., Schloss., Marijas 46—15.
— Karl, Schloss., Daugavpils 45—7
— Mathilde, Hsb., Kr. Barona 113—1
— Pet., Holzbr., Marijas 46—13.
Tresin-Wanzowsky, Pauline, Hsb., Raudas 5—1.
Treskunow, Berka, Mitinh. d. F-a „Tabaka“ Bruņinieku 20—33. Tel. 94881.
Trespe, Malwine, Kont., Bruņinieku iela 22—5.
Tress, Rob., Techn., m. Jaunavu iela 5—4.
Tresselt, Elwira, Antonijas 15—39.
Trestik, Jarochow, Bmt., Merķeļa iela 21—8.
Tretjakow, Alex., Masch., Schreyenbusch, III. Querlin. 10—2.
— Eug., Masch., Schreyenbusch, III. Querlin. 10—2.
— Marie, Dw., Dzirnavu 107—22.
— Theod., Masch., Daugavpils iela 76—19.
— Vikt., Journ., Valdemāra 1-c—4.
— Wlad., Valdemāra 1-c—4.
Tretjanow, Eugen, Schausp., Valdemāra 33—1-a.
Trettbar, Max., Färber, Ādmiņu 4—2.
W-m Trettin, H. III., Soda, Šķūņu 13—3. Tel. 22411/95311.
Trettin, Irene, Šķūņu 13—5.
— Wilh., Inh. d. F-a W-m Trettin. Šķūņu 13—5.
Treu, siehe auch Trey.
Treu, Anna, Valdemāra 27/29—25.
— Antonie, Stabu 18—4.
— Ed., Hsverw., Karlines 3/5—17.
— Gerh., Arzt, Antonijas 10—11. Tel. 96073.
— Herm., Kont., Audēju 8—8.
— Moses, Schndr., Lāčplēša 70-b—21
— Werner, Bevollm. d. Chem. Fabr. A. G. Ruhtenberg, Ganību dambī 40.
Treub, Bertha, Marijas 42—19.
Treubach, Martha, Lehrn., Antonijas iela 13—21.
Treuberg, Emilie, Ausekļa 5—8.
Treuden, Jos., Wächt., Daugavgrīvas 36—2.
Treuenfeld, Elisabeth, Aufw., Bruņinieku 58/60—9.
Treuer, Anna, Prov.-Geh., Robežu iela 30—2.
Treuer, Fritz, Prov.-Geh., Robežu iela 30—2.
Treufeld, Karl, Aspazijas b. 9—26.
— Jul., Landw., Brūklenes 13—1.
Treuguth, Alida, Plätt., Liepājas 9—8
— Arn., Schriftgiess., Liepājas 9—8.
— Edwin, Kont., m. Smilšu 12—7.
— Olga, Lehrl., Liepājas 9—8.
Treulan, Jahn, Mech., Slokas 5—7.
Treuland, Charlotte, Lāčplēša 14—3.
— Ed., Buchh., Lāčplēša 14—3.
— Emilie, Kont., Kr. Barona iela 20/22—23.
— Irma, Schndrn., Matīsa 61—14.
Luise, Kr. Barona 20/22—23.
Treulieb, Arth., Kfm., Vaļņu 22-a—7
— Arth., Lehrl., Codes 20—1.
— Edith, Kont., Antonijas 14-b—16.
— Fanny, Schndrn., Lienes 18—24.
— Heinr., Bmt., Kr. Barona 10—7.
— Ida, Fris., Matīsa 111—34.
— Karoline, Lienes 18—24.
— Lonny, Lehrn., Vaļņu 22-a—7.
— Margarethe, Bmtn., Vaļņu 22-a—7
— Martha, Hsb., Codes 20—1.
— Natalie, Rēveles 38—22.
— Osk., Buchh., Hanzas 4—37.
— Sophie, Bmtn., Vaļņu 22-a—7.
Treulin, Karl, Elektrotechn., Tērbatas 56—1.
Treulon, Olga, Verk., v. Jelgavas iela 16—3.
J. Treumann, Garderoben-Werkst., m. Monetu 19. Tel. 20537.
Treumann, Charlotte, Bmtn., Elizabetes 6—2.
— Eleonore, Stud., Marijas 12—17.
— Gust., Mont., Ģertrudes 2—1.
— Heinr., Schndr., Elizabetes iela 31-a—8.
— Heinr., Verw., Gl. d. A./G. „Batraco“, Elizabetes 6—2.
— Joh., Mech., Blaumaņa 9—55.
— Jul., Buchh., Laipu 8—5.
— Jur., Wächt., Reformatu 14—5.

Rich. Karl Treumann
Spediteur
Mühlenstrasse 55, W. 7. Tel. 93216

— Karl, Spedit., Dzirnavu 55—7.
— Karl, Masch.,Mstr., Katoļu 24—3
— Marie, Kont., Katoļu 24—3.
— Rich., Kfm., Tērbatas 23/25—40.
— Wold., Bmt., Cēsu 43—23.
Treuwerth, Friedr., Inh. d. Apoth. W. Fock, Lāčplēša 35—10.

— Wold., Fabrik., Lāčplēša ielā 52/54—41.
Mikel Trey, G. V., Metallbearb.-Werkst., Tērbatas 22.
Wilhelm Trey, Bildhauer, Valdemāra ielā 31.
Trey, Agathe, Strick., Schreyenbusch, I. Lin. 21—5.
— Alex., Musik., Ilkeņa 3—1.
— Al-dra, Aufs., Bruņinieku 6—23.
— Alfr., Milit.-Bmt., Schreyenbusch, I. Lin. 19—7.
— Alph., Techn., Katrines 14/20—1
— Amalie, Alt-Mühlgraben, Kalnzeem V. Lin. 5—2.
— Anna, Stud., Kr. Barona 7—25.
— Aug., Bienenzücht., Blaumaņa ielā 8—4.
— Bruno, Bmt., Talsu 2—7.
— Christine, Hdlrn., Lazaretes 5—1.
— Elisabeth, Kont., Elizabetes 4—9.
— Ernst, Antonijas 15-a—19.
— Ernst, Oberltn., Matīsa 45—5.
— Ewgeni, Kfm., m. Kalnu 13—18.
— Felix, Kont., l. Ķēniņu 4—4.
— Frieda, Lehrn., l. Ķēniņu 4—4.
— Friedr., Doz., Brīvības 107—2.
— Gottfr., Kfm., Elizabetes 18—6.
— Gust., Techn., Kalnciema 46—19.
— Indr., Lagerverw., Augļu 2—6.
— Jahn, Maler, Kr. Barona 106—35.
— Jahn, Poliz.-Bmt., Gogoļa 7—3.
— Jahn, Schuhm., Strazdu 6—22.
— Jahn, Verk., Tērbatas 26—5.
— Jak., Seem., Alt-Mühlgraben, Melidas 59—4.
— Joh., Kfm., Marijas 125—4.
— Lehrn., Brīvības 107—1.
— Jos., Schuhm., Ģertrudes 91—21.
— Karl, l. Ķēniņu 4—4.
— Karl, Holzbr., Elijas 14—8.
— Karl, Postbmt., Avotu 54-a—71-a.
— Karl, Stud., Lāčplēša 27—23.
— Leonh., Geschäftsf., Brīvības ielā 103—25.
— Lilly, Hsverw., l. Ķēniņu 4—4.
— Lina, Kr. Barona 7—25.
— Lucie, Lekt., Marijas 59—6.
— Margarethe, Schulvorst., Brīvības ielā 107—1.
— Marie, Schndrn., Blaumaņa 8—4.
— Martha, Elizabetes 4—8.
— Mich., Industr., Blaumaņa 14—1.
— Natalie, Bmtn., Brīvības 1—8.
— Pet., Sekr., Marijas 29—1.
— Willy, Fuhrm., Mīlgrāvja 16—1.
— Willy, Skulpt., Elijas 7—17.
Treya, Ottilie, Stud., Antonijas ielā 15-a—19.
— Rosalie, Verk., Vidzemes šos. 9—10.
Treyberg, Selma, Wirt., Hanzas lauk. 1—10.
Treyde, Auguste, Noliktavas 5—7.
Treyde, B. J., Geschäftsf. d. F-a „Arnold Sörensen" Kapseļu 4—3
— Jak., Schloss., l. Nometņu 11—11.
— Johanna, Hsverw., Bruņinieku ielā 78—1.
— Luise, Kont., Noliktavas 5—7.
— Meta, Schndrn., Noliktavas 5—7.
— Rud., Deklar., l. Nometņu 11—11.
Treyden, Alphons, Kont., Mārstaļu ielā 2/4—9.
— Emil, Inh. d. Hirsch Apoth., Ausekļa 4—3.
— Hans, Stud., Ausekļa 4—3.
Treyer, Karoline, Kfm., Valkas 4—5.
— Nanny, Schausp., Lāčplēša 16—8.

Treyfeld, Alex., Wieger, Matīsa ielā 27—63.
Jahnis Treymann G. V., Bäckerei, Kalnciema ielā 4. Tel. 91863.
Treymann, Christine, Wasch., Lauku ielā 3—35.
— Emma, Wirtin, Pulkv. Brieža ielā 4/6—11.
— Fridolin, Schrifts., Bruņinieku ielā 79—8.
— Gust., Prok. d. F-a Gerhard u. Hey, Valdemāra 67-a—3.
— Hugo, Krāsotāju 21—1.
— Jahn, Tischl., Artilerijas 36—13.
— Marie, Antonijas 9—7.
— Mart., Hsb., Krāsotāju 21—1.
— Martha, Stud., Krāsotāju 21—1.
— Rob., Kontr., Ģertrudes 39—5.
— Rud., Kelln., Avotu 71—11.
— Wilhelmine, Krāsotāju 21—1.
„Triasfilm", H. III., Filmvermiet., Inh.: Konst. Wasjuchnow, Pulkv. Brieža 3—7.
„Tricotage" Strickanstalt, Inh.: B. Westermann. Tirgoņu ielā 16. Tel. 23106/94106.
Triebuser, Molle, Matīsa 27—61.
Trieglaff, Harry, Zollkl., Merķeļa ielā 11—10.
— Trifanow, Jahn, Dw., l. Kalēju ielā 25—4.
Trifonow, Anan., Jēkabpils 9—21.
— Dan., Kfm., Jēkabpils 9—4.
— Emma, Schndrn., Artilerijas 44—5.
— Grigor, Fleischhdlr., Ludzas 59—1
— Katharina, Verk., Ludzas 59—1.
— Nadeshda, Anleg., Brīvības ielā 151—4.
— Timofej, Mal., Sadovņikova ielā 14—26.
Trigalow, Pet., Web., Marijas ielā 82/84—66.
Triger, Dav., Bmt., Kr. Barona ielā 24/26—23.
Alfred Trijetz, Holzhandel. Stabu ielā 46/48. Tel. 94725.
— Trijetz, Karl, Stabu 46/48—5.
— Pet., Aufs., Stabu 46/48—26.
Trikotagen-Fabrik „Triko", S. Sinaburg Inh.: Sawel Sinaburg. Marijas 2. Tel. 96343.
Trikunas, Iwan, Dw., Slokas 15—11.
Trimailow, Eugenie, Daugavpils ielā 48—71.
— Ignaty, Kfm., Marijas 104—44.
Trimakas, Pet., Uhrm., Brīvības ielā 120—6.
Trimda, Marie, Wäsch., Dārtas ielā 15—2-a.
Trimde, Ed., Koch., Avotu 2—38.
Trimfel, Lisa, Dzirnavu 74/76—25.
Trimler, Elsa, Verk., Kr. Barona ielā 58—1.
Trimmer, Otto, Kfm., Katoļu 2—1.
Trimpel, Elsa, Schreyenbusch, II. Querlin. 5—1.
— Ernst, Klempn., Rēveles 85—50.
— Mich., Schreyenbusch, II. Querlin. 5—1.
Trinit, Alwine, Valdemāra 62—3.
Trinitatow, Pet., Fris., l. Lāču ielā 18—44.
Trinkler, Wilh., Verk., Kr. Barona ielā 56—5.
Trinko, Adam, Hsb., Daugavpils ielā 23—6.
Trinkun, Barbara, Hdlrn., Matīsa ielā 41—18.
Trinkunas, Adam, Hsb., Ludzas 3—1.
— Jadwig, Lehrn., Ģertrudes 90—7.

— Jos., Glaser, Daugavpils 45
— Michalina, Ģertrudes 90—7.
— Stephanie, Lehrn., Ģertrudes
— Wladisl., Fuhrm., Ludzas
Triop, Ida, Schndrn. Kr. Baron 114—10.
Tripka, Fritz, Fuhrm., Rump ielā 31—29.
Tripolinij, Marie, Saikavas 3-a—
Trischkin, Aug., Lehrl., Haras 1—11.
— Jahn, Schloss., Harasa 1—1
Tritz, Janna, Priv.-Lehrn., Med ielā 4—3.
Tritznowitsch, Dorothea, Matīs 80—49.
B. Triwosch u. J. Mandelst Lumpen, Inh.: Benzion Tri u. Itzig Mandelstamm, Dzi ielā 153/155.
Triwosch, Benzion, Aufs., Ģer ielā 69/71—77.
Trobun, Karl, Apoth., Kungu
Trödelmarkt, Kontor, Turgeņev Tel. 92501.
Tröster, Selma, Ģertrudes 99—
Trofimoff, Jahn, Školas 22—17.

J. M. Trofimo
Riga, Herrenstrasse 10. Tel.
Siehe Inserat Seite A 19.

J. M. Trofimow, H. I., Lamp Geschirrhandl., Inh.: Iwan fimows Erben, Kungu iela Tel., 20462.
Trofimow, Alex., Archit., Kungu 10—5.
— Al-dra, Daugavpils 10/12—
— Alexei, Geschäftsf., Streln ielā 9—7.
— Andr., Poliz., Lienes 9—14.
— Arkadij, Mech., Katoļu 31—
— Ars., Tischl., l. Palisādu
— Austra, Teleph., Klusā 7—
— Boris, Kfm., Kungu 10—4.
— Boris, Stud., Karlines 1-b
— Elisabeth, l. Nometņu 21—
— Jewdokia, Wirt., Vaļņu 1—
— Kiril, Kfm., l. Maskavas 12
— Marie, l. Lāču 7—10.
— Marie, Tulas 16—19-a.
— Marie, Dw., Lāčplēša 115—
— Nik., Buchh., Brīvības iela
— Olga, Geschäftsf., Kr. Bar ielā 88—13.
— Sophie, Lehrn., Kungu 10—
— Theodora, Schndrn., Daug ielā 10/12—41.
— Vict., Bmt., Bruņinieku 71—
— Wlad., Arzt, Stabu 37—1.
Alma Trofimowitsch, G. V., rei, Stabu ielā 91.
Trofimowitsch, Jahn, Bmt., Val ielā 31—15.
— Silwester, Portier, Raiņa b.
Trofimowitz, Alex., Opt.-Mech. rijas 115—3.
Trohse, Iwar, Bankbmt., Vald ielā 27/29—29.
Sägemühle- u. Holzbearbeitungs G. „Troika" G. I., Sägemü Holzbearbeitungsfabr., Präs disp. Dir.: U. Lichinger, d. Verwalt.: O. Szonn u. J. pary, Kand.: M. Kossowsk W. v. Ruediger, Sägerei: ielā 3, Tel. 91332 Stadtkont.

na lauk. 9, Tel. 21334 u. 20898,
Tel.-Adr.: „Troika“.
owsky, Roman, Verk., Kaln-
ema 21—9.
tz, Gottl., Mus., Avotu 62—71.
Marie, Schndrn., Marijas 17—7.
nowsky, Onufry, Rēveles 28—51
ansky, Wjatscheslaw, Ag., Artile-
ijas 3—22.
Trok u. Co., Konservenfabr. „Re-
aisance“, m. Minsterejas ielā 2.
Tel. 20830.
Dav., Kfm., Brīvības 67—9.
okadero“, Brīvības 9. Tel. 94575.
sne, Rob., Hospitāļa 39—45.
mberg, Alma, Kont., Skolas ielā
2—18.
Auguste, Verk., Ventspils 5—28.
mpowsky, Margarethe, Hsb., Ci-
adeles 2—14.
n, Jeannot, ver. Rechtsanw., l.
Jaunielā 25/29—7. Tel. 23084-90626
Scheina, Zahnärztin, Marijas 70—3
p, Donat, Landw., Kantoru 11-a.
Herm., Priežu 13—4.
pan, Albertine, Schndrn., Dzirna-
vu ielā 109—3.
Karl, Schuhm., Kurmanova 26—10.
pin, Andr., Chauff., Kurmanova
ielā 16—19.
Jahn, Schndr., Marijas 5—30.
Karl, Schloss., Bruņinieku ielā
115—143.
Katharina, Matīsa 81—5.
Otto, Gärtn., Patversmes 22—33.
znowitsch, Dorothea, Matīsa ielā
—49.
Theophile, Schndrn., Patversmes
ielā 22—33.
insch, Christ., Kapseļu 19—5.
pis, Milda, Schndrn., Ģertrudes
ielā 29—7.
mann, Jahn, Hsb., Valdemāra
ielā 61—3.
pp, Jahn, Kfm., Daugavpils ielā
10/12—8.
Minna, Hsb., l. Maskavas 171—1.
ppe, Senta, Matīsa 135—21.
schtschewski, Leon, Gärtn., Lāč-
muižas 7—9.
sters, Theod., Schloss., Vidzemes
šos. 22—22.
ta, Nik., Antonijas 10—9.
tz, Katharina, Bmtn., l. Kaleju
ielā 9/11—5.
K. **Trotzky**, H. I., Imp.-Exp. f.
Leder u. Rohware, Inh. Naum-
Kalman Trotzky, Basteja bulvārī
4—6, Tel. 21691.
tzky, Naum, Kfm., Basteja bul-
vārī 4—6.
uché, Ed., Buchh., l. Pils 9—7.
br. **Trubek** H. III., Tuchhandl.,
Inh.: Nisson u. Jak. Trubek, l.
Monetu 7, Tel. 21746.
bek, Nisson, Kfm., Elizabetes ielā
21-b—10.
Nik., Prok. d. F-a R. Kaplan,
Stabu 81—6. Tel. 96209.
Dav., Stabu 64—13.
Dav., Verk., Stabu 64—12.
Jak., Mitinh. d. F-a Gebr. Tru-
bek, Stabu 6—4.
Jos., Arzt, Stabu 64—4.
Mendel, Kfm., Stabu 64—3.
Nisson, Mitinh. d. F-a Gebr. Tru-
bek, Elizabetes 21-b—10.
billo, Emilie, Schndrn., Jēkab-
pils 6—40.

„Trud“, G. I., Tabakfabr., Inh.: Itzig Kamenkowitsch, Wolf Genin, Wolf Gites u. Lewin Wichnin, Ģertrudes 103, Tel. 91388.
Trueb, Henry, Kont., Artilerijas ielā 3—27.
Trübne, Eugen, Mont., Valdemāra ielā 83—3.
Trühl u. Schmidt, s. „Maluton“.
Trühl, Herb., Ausekļa 9—4.
Trümpautzky, Schloma, Lehr., Ģertrudes 54—13.
Truhdmann, Behr, Kfm., Brīvības ielā 35—9.
Truhle, Mart., Revisor, Dikļu 1—1.
Truhmann, Juda, Fris., Elizabetes ielā 20—4.
Truken, Jahn, Kfm., Kungu 30-a—8.
Trukans, Mich., Kfm., Hasenholm, Salas 1—4.
Trum, Hans, Masch., Katrinas dambī 19—29.
Trumpaitzky, S., Mitinh. d. F-ma Jak. Orkin, Stabu 61—10.
Trumpe, Hans, Fuhrm., Ķazarmu ielā 3—20.
— Rich., Exped., Invalidu 1—1.
— Theod., Fris., Jēkabpils 1—18.
Trumpit, Irma, Verk., Cēsu 43—38.
Trumpmann, Harry, Radiobmt., Tērbatas 4—24.
Trunk, Mowscha, Schuhm., Pirts ielā 8—5.
Trup, Alfr., l. Lubānas 22—4.
— Apolinar, Tischl., l. Lubānas 22—3
Trupow, Mich., Mont., Karlines ielā 17—27.
Trusche, Emilie, m. Altonavas 3—13.
— Karl, Brak., Matīsa 93—53.
Truschel, Jewdokia, Bonne, Brīvības 54/56—17.
Truschinsky, Al-dra, Valdemāra ielā 83—4.
— Jos., Tischl., Ģertrudes 103—12.
— Justin, Bmt., m. Kalnu 13—7.
— Rosalie, Buchb., Ģertrudes 103—12
Truschkowski, Alvine, Strick., Uniona 20—17.
Truse, Alex., Masch., Popova 3—1.
Trusinsky, Emilie, Hdlrn., Melngalvju 2—6.
Truskankas, Jos., Dw., Rūpniecības ielā 29—2.
Trusle, Ansis, Bahnarb., Konrada ielā 2—3.
— Karl, Weber, l. Nometņu 62—25.
Truslit, Natalie, Hsb., Robežu 24-a—1
— Pet., Hsb., Lāčplēša 78—1.
Trusowa, Pauline, Köch., Pulkveža Brieža 8—25.
Truss, Anna, Ludzas 90—2.
— Jahn, Chauff., Schreyenbusch, II. Querlin., 3—5.
— Wass., Eisendr., Schreyenbusch, II. Querlin. 1—9.
Trussel, Theod., Dw., Ģertrudes ielā 99—18.
Trute, Christine, barmh. Schw., Skolas 25—44.
Truwert, Wilhelmine, Wärt., Merķeļa ielā 7—5.
Tschabas, Andr., Bäck., Alekša ielā 8—6-b.
— Karl, Fuhrm., Daugavpils 58—5.
— Lisette, Schndrn., Alekša 8—6-b.
Tschabin, Emilie, Matīsa 100—4.
Tschable, Emilie, Verk., Ludzas ielā 56—57.
— Lydia, Schndrn., Artilerijas 64—2

— Mathilde, Wäsch., Krāsotāju ielā 6—17.
Tschablis, Karl, Hsb., Zeļļu 25—1.
Tschabul, Grete, Ztgsaustr., Sīmaņa ielā 1—4.
— Jul., Torģeles 10/12—3.
— Lydia, Maschschr., Torģeles ielā 10/12—3.
— Olga, Bmtn., Torģeles 10/12—3.
Tschabut, Elisabeth, Artilerijas 42—7
Tschachos, Isaak, Ing., Rūpniecības ielā 1-c—4.
Tschacke, Martha, Bruņinieku 66—11
Tschadarainis, Alex., Stud., Marijas ielā 51—1.
— Joh., Schndr., Marijas 51—1.
Tschadswitsch, Behr, Schausp., Marijas 49—30.
Tschagadajew, Jak., Rechtsanw., l. Bīskapa 9—2.
Tschagar, Lisa, Kalnciema 71—6.
Tschagus, Irma, Web., Mārtiņa 2—5.
— Jahn, Kfm., Vārnu 4—7.
Tschahar, Wazslaw, Lektor, Brīvības ielā 60/66—10.
Tschaibe, Ed., Bmt., l. Nometņu ielā 46—3-a.
— Otto, Bmt., l. Nometņu 46—3-a.
Tschaibel, Alfr., Schuhm., Brīvības ielā 94—30.
Tschaiber, Mart., Brīvības 146—5.
Tschaiblis, Harry, Ag., Zvaigžņu ielā 22—15.
Tschajewsky, Stepanida, Hdlrn., Tulas 2—1.
— Tom, Hsb., Tulas 2—1.
Tschak-Schekmann, Edmund, Feldscher, Marijas 17—17.
— Martha, Schrifts., Marijas 17—17.
Peter Tschakar, Schuhwerkst., Marijas 59.
Tschakar, Alma, Lehrl., Marijas 4—30
— Anna, Hsb., Ventspils 19-a—1.
— Anna, Schndrn., Bruņinieku ielā 44/46—53.
— Ansis, Buchh., Avotu 53/55—14.
— Aug., Bäck., Bruņinieku 39—15.
— Berta, Olives 7—4.
— Elionora, Kont., Avotu 9—7.
— Emma, Buchh., Avotu 53/55—14.
— Jahn, Bmt., Avotu 9—7.
— Jahn, Dw., Marijas 4—30.
— Jahn, Schloss., Dzirnavu 69—1.
— Pet., Schuhm., Stabu 46/48—11.
Tschakare, Irmgard, Verk., Bruņinieku 111—17.
— Julianna, Bruņinieku 111—17.
Tschakarn, Karl, Schausp., Ģertrudes 3—22.
Tschakarne, Else, Putzm., Dārtas ielā 1—1.
— Milda, Schndrn., Dārtas 1—1.
— Veronika, Phot., Dārtas 1—1.
Tschakarnis, Felix, Kont., Dārtas ielā 1—1.
— Marz, Schndr., Dārtas 1—1.
— Paul, Stud., Ģertrudes 103—13.
Tschaklais, Jak., Poliz., Vēju 11—15.
Tschakorn, Pet., Mstr., Ieroču 4—15.
Tschaks, Alphons, Bruņinieku 81—10.
— Elwira, Bruņinieku 81—10.
Tschaksch, Jahn, Stud., Lāčplēša ielā 14—7-a.
Tschakste, Adalbert, Buchh., Ērgļu ielā 3-a—10.
— Adolf, Maler, Krāsotāju 6-a—33.
— Aldona, Stud., Pils lauk. 3.
— Anna, Fris., Lienes 6—21.
— Anna, Schndrn., Kalnciema 46—7.
— David, Kfm., Pļavas 5—13.

— Dav., Schuhm., Avotu 53/55—24.
— Ed., Schausp., Rumpmuižas 30—21
— Hans, Dw., Kalnciema 46—7.
— Heinr., Katrīnas d. 25.
— Jahn, Eisenb., Merķeļa 8—19.
— Jahn, Heiz., Baldones 2-b—3.
— Jahn, Staatspräsident, Pils laukumā 3. Tel. 21213.
— Karl, Schloss., Rumpmuižas 20—21
— Katharina, Lehrn., Rumpmuižas ielā 20—21.
— Konst., Stud., Pils lauk. 3.
— Maiga, Stud., Pils lauk. 3.
— Mintaut, Richter d. Rig. Bez.-Gerichts, Lāčplēša 1—9. Tel. 97538
— Pet., Schndr., Avotu 53/55—24.
— Pet., Zimmerm., Krāsotāju 6-a—33
— Ringold, Stud., Pils lauk. 3.
Tschaksten, Fritz, Dārtas 20—22.
— Karl, Dekor., Ģertrudes 103—16.
— Lisette, Dārtas 20—15.
Martin Tschakstin, G. V., Spinnerei u. Weberei, Vidzemes šos. 29. Tel. 95572, Stadtniederlage: Tērbatas 33/35, Tel. 95571.
Tschakstin, Alvine, Buchb., Rumpmuižas 9—40.
— Fritz, Schndr., Ģertrudes 121—28.
— Jahn, Schrifts., Ģertrudes 121—40.
— Made, Hdlrn., Bruņinieku 40—4.
— Marie, Hsb., Grodņas 7—1/2.
— Mart., Kfm., Tērbatas 33/35—33.
— Wilhelmine, Schndrn., m. Palisādu ielā 8—82.
Tschakstinsch, Jahn, Schuhm., Avotu ielā 45—7.
— Mart., Hsb., Vidzemes šos. 29.
— Rob., Avotu 45—7.
Tschakur, Joh., Insp., Hsb., Stabu ielā 29—45/29.
Tschalder, Jos., Wächt., Matīsa ielā 28-a—4.
Tschalowskaja, Anna, Hdlrn., Mārupes 1—2.
Tschamann, Ed., Fuhrm., Hospitāļa ielā 43/45—6.
— Helene, Schndrn., Maleju 3—16.
— Jahn, Tischl., Maleju 3—16.
— Konst., Dw., Mārstaļu 28/30—7.
— Stanisl., Mārstaļu 28/30—7.
Tschampel, Edith, Schndrn., l. Palisādu 12—22.
— Emilie, Kr. Barona 6—8.
— Karl, Kfm., l. Palisādu 12—22.
Jahnis Tschander, H. III., Hotel „Imperial" u. Restaur. I. Kl., Brīvības bulv. 3, Tel. 20534.
Tschander, Alex., Glied. d. „Kult. Balss", Stabu 46/48—21.
— Ernestine, Lehrn., Antonijas ielā 14—8.
— Joh., Stud., Stabu 46/48—22.
Tschanga, Anna, Strick., Ludviķa ielā 3—1.
— Jahn, Musik., Kr. Barona 93—17.
— Marie, Schndrn., Kr. Barona ielā 93—17.
Tschango, Anna, Wirtin, Dzirnavu ielā 11—9.
— Wally, Handarb., Dzirnavu 11—9
Tschangul, Osk., Tulas 16—5.
Tschanka, Emilie, Rumpmuižas ielā 9—27.
— Jahn, Masch., Lienes 13—12.
— Jul., Kont., Matīsa 89-a—9.
— Lawise, Strick., Lienes 13—12.
— Mirdsa, Stud., Matīsa 89-a—9.
Tschanke, Andr., Schrifts., Ģertrudes ielā 30/18.
— Jahn, Schmied, Matīsa 40/42—54.
— Karl, Kontr., Ausekļa 2—10.
— Marie, Ģertrudes 30—18.
— Osk., Mont., Matīsa 40/42—54.
— Wold., Mech., Rūjenes 5—1.
Tschapar, Aurelie, Lehrn., Matīsa ielā 54—16.
— Eleonor, Kont., Matīsa 54—16.
— Joh., Matīsa 54—16.
— Jos., Exped., Bruņinieku 93—4.
— Anna, Kr. Barona 133—7.
Tschapas, Arm., Kondukt., Dārtas ielā 20—32.
— Jos., Dw., Šķūņu 6—11.
— Pet., Kr. Barona 133—7.
— Valerie, Verk., Avotu 9—25.
Tschapin, Marie, Rēveles 88—33/34.
— Selma, Schndrn., Valdemāra ielā 67-a—25.
Tschapul, Thomas, Zaķusalas krastmalā 19—3.
Tscharin, Alma, Buchb., Ugales ielā 7—5/6.
— Ed., Maurer, Ugales 7—5/6.
— Joh., Maurer, Drabužu 6—2.
— Jur., Masch., Mālpils 3—1.
— Pet., Zollaufs., Priežu 2—62.
Tscharins, Jahn, Leiter, Bruņinieku ielā 70—7.
— Jahn, Tischl., Bruņinieku 70—7.
Tscharinsch, Pet., Aufs., Patversmes ielā 22—26.
Tschaska, Jahn, Web., Pērnavas ielā 23—1.
Tschatsch, Anna, Tērbatas 88—12.
Tschatsche, Int, Schrifts., Vēja ielā 17—2 u. 4.
— Mich., Tischl., Brīvības 163—10.
— Viktoria, Kont., Pulkv. Brieža ielā 39—3.
Tschatschus, Alb., Web., Pionieru ielā 1—38.
Tschauder, Jahn, Kapt., Buļļu 10—1.
Tschaule, Schanis, Ing., Elizabetes ielā 9—4.
Tschaun, Emilie, Schndrn., m. Nometņu 26/28—2.
— Karl, Schmied, m. Nometņu ielā 26/28—2.
— Lisa, m. Nometņu 26/28—2.
Tschaur, Jahn, Kpt., Arzt, Bolderaa, Filipu 4—5.
— Nadeschda, Stud., Akmeņu 15—44.
— Pet., Landmess., Akmeņu 15—44.
Tschauskaja, Wilhelmine, Hdlrn., Eksporta 3—4.
Tschawar,, Hermine Schndrn., Kl. Vegesackenholm 31—4/5.
— Martha, Strick., Brīvības 125—36.
Tschazin, Tatjana, Lehrn., Bauskas ielā 10/18—2.
Tschchejdse, Pet., Landw., Dzirnavu ielā 66—29.
Tschebrikow, Felizita, Hdlrn., Vitebskas 22—5/6.
Tschechoslovakische Gesandtsch., Konsulat, Strēlnieku 9. Tel. 90837.
Alex. Tschechot, H. III., Weinhdlg., Kr. Barona ielā 52.
Tschechowitsch, Anna, Rumpmuižas ielā 7—13.
— Proskowia, Lehrn., Ģertrudes ielā 19/21—12.
— Stanisl., Kont., Duntes 23/25—12
Tschechowitz, Bolesl., Lehr., Artilerijas 11/13—54.
Tscheekur, Christine, m. Maskavas ielā 1—1.
— Ed., Schndr., Tērbatas 37—18.
— Jak., Maurer, Induļa 2—5.
Tschegar, Jahn, Dw., Jēzusba
ielā 10—1.
Tschegelkina, Agathe, Dobeles
— Anna, Kont., Dobeles 4—1
Tschegolow, Paul, Schuhm., Ba
ielā 32—10.
— T., Kfm., Vitebskas 16—4.
Tschegus, Fritz, Schndr., Matīsa
59—24.
— Julie, Alt-Mühlgraben, III.
99—1.
Alfred Tscheibel, G. V., Schu
cherw., Artilerijas 11.
Tscheiran, Jos., Schloss., Ģert
ielā 125—23.
Tschekanow, Ant., Hsb., Ropaž
29—1.
Tscheksta-Leja, Olga, Aufw.,
ielā 17—2.
Tscheksta-Lejer, Jos., Fuhrm.,
ielā 20—22.
Tschelkin, Marie, Viļānu 7—3
Tscheltschots, Alex., Kfm., Eli
tes 17—7.
Tschem, Herm., Musik., Sapieru
1-a—45.
— Jahn, Landw., Sergeja 7—1
Tschemis, Mich., Schuhm., m.
ielā 2—43.
Tschemisch, Alex., Kondit., Brī
ielā 158—11.
— Marie, Dw., Brīvības 158—
Tschemjawsky, Ignat, Aufs.,
gavpils 60—56.
Tschemkus, Hugo, Bmt., Rē
ielā 89—11.
Tschemm, Marie, Dw., Elizab
ielā 9—14.
— Otto, Elizabetes 9—14.
Tschemmer, Joh., Fuhrm., Pēr
ielā 27—40.
Tschengeri, Helene, Schausp.,
ielā 16—19.
Tschepaitis, Anna, Schndrn.,
ielā 17—10.
— Ant., Schuhm., Lāpstu 17—
Tschepansky, Natalie, Hdlrn.,
21/23—12.
— Pet., Bahnbmt., Daugavpils
Tschepelis, Adolf, Fris., l. Pa
ielā 25—38.
Tschepuk, Minna, Bruņinieku 2
Tschepukowsky, Paul, Bmt., B
nieku 61—5.
Tschepulis, Emilie, Dw., Mar
ielā 26—4.
— Valeria, Schndrn., Ērgļu 3—
Tscherbikan, Alex., Schuhm., M
ielā 82/84—16.
Tscherbo, Regina, Schreyenbusch
Querlin. 1—6, 7, 8.
— Stanislav, Elektro-mont., Sc
enbusch, V. Querlin. 1—6,
Tscherbow, Alexei, Lāčplēša 1
Tscheredejewa, Wera, Lehrn.,
ielā 46/48—53.
Tscherepanowa, Marianne, Wir
Pulkv. Brieža 4—3.
Tscherepow, Alex., Journ., St
ielā 45—5.
Tscherewsky, Marianna, Blaum
ielā 9—10.
— Paul, Kfm., Blaumaņa 9—1
Sawel Tscherfas, Wollspinn., H
m. u. Manufakturw., Brīvības
Tel. 95846. Kārļa 21/23, Tel.
94639.
Tscherfas, Behr, Fleisch., l. Ma
vas 69—30.
— Dora, Stud., Ģertrudes 19/2

J. Tscherfas
anufakturwarenhandlung,
ārla ielā 21/23, Wohnung 5.

., Kfm., Bruņinieku 20—3.
er, Schrifts., Stabu 59—7.
rekt., Lāčplēša 36—2.
ocha, Ģertrudes 19/21—10.
achmiel, Kfm., Dzirnavu 126—11
G., Inh. d. Wollspinnerei, Brī-
bas 157, Kārļa 21—23. Tel. 94639
rin, Lotte, Dw.. Dārtas 3—12.
rinkow, Alex., Kontr., Šķūņu
lā 23/31—1.
rkalow, Pet., Kfm., Lazdonas
lā 3—7.
rkas, Eva, Hdlrn., Ģertrudes
ā 113—27.
s., Dw., m. Pēterbaznīcas 1—6.
rkasow, Jahn, l. Maskavas ielā
—45.
t., Weichenst., Pionieru 2—12.
rlow, Jossel, Marijas 21—8.
rna, Chaim, Schndr., Katoļu ielā
—58.
rnajewa, Sophie, Dzirnavu ielā
—3.
rnak, Isaak, Ing., Antonijas
ā 16—16.
m., Prov., Parka 4—3.
rnawska, Anastasie, Valdemāra
ā 61—14.
rnawsky, Adolf, Schleifer, Ģer-
des 105—16.
briella, Ģertrudes 105—16.
., Schleif., Sadovņikova 29—14.
rie, Strick., Ģertrudes 105—16
ul, Verk., Elizabetes 9—8.
phanie, Sadowņikova 29—14.
lerie, Ģertrudes 105—16.
adisl. Masch., Rumpmuižas ielā
—3.
rnewitsch, Boris, Mützenmstr.,
otu 29—21.
aim, Mützenm., Ģertrudes ielā
71—56.
., Verk., Ģertrudes 69/71—56.
wa, Verk., Ģertrudes 69/71—56.
rnewsky, Alex., Hsb., Schrey-
busch, I. Lin. 25.
ex., Mech., Schreyenbusch, I.
n. 25—1.
ristine, l. Lubānas 40—6.
sabeth, Hdlrn., Akmeņu 5—13.
ich, Lehrl., Limbažu 1—14.
as., Schuhm., Koku 5—9.
lda, Stud., Bruņinieku 12—11.
aleska, Krankpfleg., Koku 5—9.
rnich, Alex., Schloss., l. Lāču
lā 13—39.
isabeth, Verk., l. Lāču 13—39.
rnich, Pawel, Hsb., Būdu 11.
rniewski, Math., Fuhrm., Rē-
eles 63—8.
rnik, Schndrn., Lāčplēša 157—6
rnikow, Pet., Wächt., l. Pali-
du 13—9.
rnin, Schaja, Mitinh. d. F-ma
ool-Imp. B. Brenner u. Co.,
čplēša ielā 75—18. Tel. 96746.
rnischew, Konst., Lehr., Stabu
lā 64—5.
mj., Schndr., l. Vitebskas ielā
—11.
rnizin, Nik., Landmess., Marijas
lā 74—19.
rnizina, Franziska, Matīsa ielā
—53.
rnja, Zipa, Dagdas 4—16.

Tschernjawska, Isabella, Volguntes ielā 91.
— Lucie, Fris., Volguntes 91.
— Vincent, Holzbr., Volguntes 91.
Tschernobajew, Dimitri, Ing., Mednieku 4—10.
Tschernobilskaja, Fanja, Wirt., Ausekļa 14—2.
Tschernobrod, Mowscha, Klempner, Stabu 54—24.
Wulf Tschernobrow, G. V., Schuhmacherw., Parka 3—6.
Tschernobrow, Aisik, Fleischer, Lāčplēša 157—4.
— Aisik, Schndr., l. Palisādu 26—11
— Beile, Schndrn., l. Palisādu ielā 26—11.
— Frieda, Schndrn., l. Palisādu ielā 26—11.
— Jank., Bäck., Kurmanova 20-a—6
— Mich., Schndr., Parka 1-a—4.
Ingenieur N. Tschernoff u. Co., Import-Exp., Maschinen, Arbeitsgeräte u. s. w., Inh.: Nikolai Tschernoff u. Arv. Faulbaum, Kaļķu 10—8.
Tschernoglasow, Theod., Verk., Tērbatas 28—6.
Tschernok, Alex., l. Maskavas ielā 251—11.
— Ant., Schuhm., Ludzas 27—7.
— Franz, Schuhm., Ludzas 27—7.
Tschernosubow, Mich., Rēveles ielā 9—17.
Tschernow, Anastasie, Rēveles 35—43
— Ant., Kfm., l. Maskavas 130-a—13
— Emiljan, Fuhrm., l. Maskavas ielā 130-a—13.
— Isaak, Buchh., Ģertrudes 90—14.
— Martha, Schndrn., Schreyenbusch, II. Lin. 4-a—22.
— Nik., Bmt., Balastd. 30/28—1.
— Siwonia, Kont., Talsu 8—4.
Tschernowa, Alexandra, Hsb., Vidzemes šos. 28.
— Auguste, Bmtn., Valdemāra 17—9.
Tschernowsky, Arv., Goldschmd., Baldones 11—1.
— Jahn, Bmt., Baldones 11—1.
— Jahn, Tischl., Kaķa sēkļa d. 8—9
— Marie, Valguma 31-a—25.
— Paul, Elizabetes 9—8.
— Thekla, Katoļu 58—78.
Tschernucho, Demj., Kfm., Kuldīgas ielā 7—6.
Tscherny, Emilie, Kont., Tērbatas ielā 38—24.
— Scheina, Schndrn., Lāčplēša ielā 157—6.
— Schloma, Holzbr., Marijas 29—23.
Tschertkow, Nik., Predig., l. Maskavas 80—10.
— Pet., Bahnbmt., l. Maskavas ielā 80—10.
Tschretkowa, Naum, Stud., Stabu ielā 16—15.
— Sarah, Stabu 16—15.
Tscherwinski, Jatzek, Säng., Kurmanova 20-a—16.
— Leokadia, Hdlrn., Kurmanova ielā 20-a—16.
— Mart., Schuhm., Palīdzības 12—10.
— Mathilde, Schndrn., Tēriņu 54—1.
— Victoria, Bmtn., Merķeļa 17—12.
Tscheschnelis, Andr., Schuhm., Puškina 3—15.
Tscheske, Milda, Kass., Brīvības ielā 122—36.
Tschesler, Feiga, l. Palisādu 16—4.
Tscheslez, Hdlrn., Rēveles 32—14.

Tscheslowsky, Alma, Schndrn., Stabu ielā 45—24.
Tschesnik, Ewel, Holzbr., l. Maskavas 43—28.
Tschesnokow, Nik., Exped., Ausekļa ielā 4—25.
Tschetinin, Wass., Schmied, m. Stacijas 11—2.
Tschetkin, Alexei, Verk., Brīvības ielā 75—3.
Tschetkina, Al-dra, Hsb., Brīvības ielā 105—3.
Tschetscher, Elmar, Bmt., Marijas ielā 13—8.
Tschibel, Bened., Dw. Kalnciema ielā 42—12.
Tschibul, Grete, Zvaigžņu 26—2.
Tschiekur, Anna, Stick., Augustines ielā 21—25.
Tschigan, Didrich, Fuhrm., Daugavgrīvas 45—20.
— Ella, Artilerijas 73—22.
— Helene, Lehr., Stabu 116—45.
Tschihka, Lina, Wirtin, Ģertrudes ielā 3—14.
Tschihtsche, Alice, Schndrn., Daugavpils 53—13.
Tschik, Amalie, Wirt., Rēveles 52—1
Tschikste, Alfr., Raiņa b. 21—8.
— Anna, Bmtn., Valdemāra 27/29—14
— Anna, Hsb., Palangas 14—1.
— Anna, Kfm., m. Kalnu 14/16—16
— Elisabeth, barmh. Schw., Raiņa bulv. 15—3.
— Erwin, Stud., Valdemāra ielā 27/29—14.
— Irma, Bmtn., Valdemāra 27/29—16
— Jahn, Fuhrm., Jēkabpils 4—15/16.
— Jak., Ing., Valdemāra 27/29—14.
— Karl, Kfm., m. Kalnu 14/16—16.
— Lucie, Buchh., Matīsa 27—49.
— Pet., Fuhrm., Putnu 17-a—1.
Tschikste-Rautenfeld, Anastasia, Dr. med., Brīvības 28, Tel. 97059.
Tschikul, Alex., Schloss., Stabu ielā 115/117—14.
Tschingo, Jos., Fuhrm., Tulas 25—1.
Tschinko, Ferd., Stud., Akmeņu ielā 15—66/67.
Friedr. Tschinkur, H. III., Brot, Teatra ielā 2. Tel. 20584.
Tschinkur, Friedr., Bäck., Teatra ielā 2—2.
— Olga, Wirt., Teatra 2—2.
Tschinowa, Al-dra, Brīvības 154—50.
Tschinschis, Barbara, Schndrn., l. Jēkabu 24—25.
Tschipa, Alfr., Elektromont., Meistaru ielā 6—2.
— Arv., Pharm., Meistaru 6—2.
— Jahn, Schloss., Meistaru 6—2.
— Jur., Landw., Raudas 20—1.
Tschipen, Cäcilie, Schndrn., Avotu ielā 54-a—30.
— Ign., Musik., l. Kaleju 63—9.
Tschipkul, Anna, Daugavpils 54—20
Tschipot, Al-dra, Schndrn., Katoļu ielā 58—85.
Tschiprik, Jur., Schleif., Tilta 5—30.
Alex. Tschirk, H. III., Lebensm., l. Monetu 3.
Tschirk, Alex., Kfm., l. Monetu 3—4
— Emilie, Hdlrn., l. Monetu 3—4.
Tschirko, Mertschesl., Schuhmacher, Zvirgzdusalas 11—1.
Tschirkow, Nik., Poliz., l. Lāču ielā 16—4.
Tschirneek, Anna, Lehrn., Stabu ielā 55—35.
— Aug., Stabu 55—34.

Tschisch, Elsa, Kont., Avotu 73—35.
Tschischewsky, Franja, Ādmiņu ielā 6—22.
— Marie, Anleg., Ādmiņu 6—22.
— Pet., Kond., l. Palisādu 25—29.
— Vicent., Schloss., Ādmiņu 6—22.
Tschischtschakow, Isais, Schleifer, Ģertrudes 105—28.
Tschischunas, Jahn, Druck., Katoļu ielā 18—14.
Tschisko, Emilie, Priv.-Lehrn., Antonijas 14—5.
— Margarita, Bmtn., Antonijas 14—5.
Tschistaj, Anna, Hdlrn., l. Maskavas ielā 8—5.
Tschitsch, Jahn, Aufs., Artilerijas ielā 43—4.
Tschiwilis, Ign., Koch, Ebelmuižas ielā 4-a—1.
Tschiwkul, Marie, l. Maskavas ielā 135—5.
Tschok, Anna, Marijas 133—74.
Tschoke, Karoline, Schndrn., Bruņinieku 77—28.
Tscholder, Aug., Zahntechn., Stabu ielā 93—12.
— Edgar, Kfm., Jēkabpils 1-a—1.
Tschompurs, Karl, Fuhrm., Skultes ielā 3—12.
Tschubbe, Willy, Bäcker, Pļavas ielā 2—32.
Tschube, Luise, Pilsoņu 5—1.
Tschubrewitz, Ed., Fleisch., Ziemeļu ielā 25—15.
Tschuda, Jahn, Kfm., Katoļu 3—16.
Tschuder, Jahn, Stud., Tērbatas ielā 63—11.
Tschudow, Jahn, Schndr., l. Lāču ielā 17—39.
Tschudowsky, Alma, Kont., Švarcmuižas 10—12.
— Wilh., Kont., Švarcmuižas 10—12.
Tschudse, Gedert, Wächt., Priežu ielā 13—5.
Tschukan, Lena, Viezücht., l. Altonavas 13—10.
Tschukmann, Mich., Prov., Marijas ielā 4-a—10.
Tschukna, Christ., Kfm., Biķernieku ielā 78-a—2.
Tschukst, Aug., Maler, Kr. Barona ielā 97—13.
— Pet., Fuhrm., Sparģeļu 5—11.
Tschukste, Ed., Koch, Krāsotāju ielā 13—11.
— Elisabeth, Krāsotāju 13—11.
— Jahn, Wächt., Līdera 3—3.
Tschuksten, Lotte, Masch., Marijas ielā 129—6.
Tschukunow, Alexei, Hsverw., Rēveles 55—5.
Tschukur, Ant., Tischl., Artilerijas ielā 17—8.
— Ed., Schleif., Lāčplēša 93—2.
— Ed., Stud., Brīvības 182—12.
— Herm., Schuhm., Sapieru 3—11.
— Jahn, Schuhm., Sapieru 3—32.
— Karl, Sekr.-Geh., Hospitāļa 37—15
— Pet., Kurs., Parka 1—17.
Tschulit, Aug., Matīsa 31—12.
— Karoline, Matīsa 31—12.
— Pet., Rēveles 32—20.
Tschulitis, Mart., Zimmerm., Ieroču ielā 10—5.
Tschulitschok, Ed., Landw., Mūkupuru 25—1.
Tschulkow, Al-dra, Stud., Basteja bulv. 6—1.
— Mich., Notar, Basteja bulv. 6—1. Tel. 23306/90699.
— Mich., Stud., Basteja bulv. 6—1.
Tschulksten, Hans, Lehrl., Kuldīgas ielā 17-a—3.
Tschumal, Jahn, Wächt., Pētersalas ielā 9/13—16.
Tschumatschenko, Alex., Kfm., Lāčplēša 50—24.
— Anna, Koch., Elizabetes 6—7.
Tschunde, Fritz, Kondukt., l. Klijāņu ielā 5—47.
— Pet., Fuhrm., Uniona 20—13.
Tschunker, Erhard, Schausp., Citadeles 2—16.
Tschunker, Alb., Stud., Dzirnavu ielā 12—2.
— Amalie, Schndrn., Dzirnavu 12—2.
— Arv., Bahnbmt., Skolas 27—23.
— Jahn, Dzirnavu 12—2.
— Mich., Dw., Ģertrudes 30—20.
Tschuntschin, Bruno, Kapellmstr., Vaļņu 11—2.
— Karl, Hom. Apoth.-Inh., Marijas ielā 21—3.
Tschupit, Andr., Schaffner, Z.lupes ielā 25—5.
Tschupowskaja, Anna, Tērbatas ielā 83—21.
Tschuprin, Mich., Fuhrm., Rēznas ielā 6—1.
Tschura, Alfr., Agron., Ģertrudes ielā 109—29.
Tschure, Antonie, Bruņinieku 5.
Tschurilin, Musje, Popova 3-a—105.
Tschurilow, Leo, Verk., Kurmanova ielā 6-a—4.
Tschuriski, Adolf, Bmt., Ģertrudes ielā 90—42.
— Minna, Ģertrudes 90—42.
Tschurkste, Anna, Hausb., Alzungas ielā 20—1.
— Jahn, Kfm., Kr. Barona 114—20.
Tschurschko, Anna, Lehrn., Katoļu ielā 48/50—60.
— Franz, Kfm., Katoļu 48/50—60.
Tschurum, Irma, Bmtn., Brīvības ielā 136/138—10.
— Karl, Bmt., Brīvības 136/138—10.
— Karl, Chauff., Antonijas 3—14.
Tschusche, Marie, Zvaigžņu 2—51.
— Wold., Bäcker, Matīsa 72—10.
Tschuschewsky, Jos., Jēzusbaznīcas ielā 14—10.
Tschuschul, Mart., Bmt., Lāčplēša ielā 26—15.
Tschuske, Karl, Buchh., Lāčplēša ielā 26—15.
Tschuslis, Ed., Maler, Ernestīnes ielā 13—8.
— Jul., Maler, Ernestīnes 31—3.
Tschuteiko, Adolfa, Säng., Dzirnavu ielā 37—10.
— Alex., Schuhm., Dzirnavu 37—10
Tschutkowsky, Ivan, Schuhm., Ģertrudes 42—11.
Tschutsche, Pet., Zimmerm., Schreyenbusch, I. Lin. 12—3.
Tschutschin, Anna, Lehrn., Ludzas ielā 20—9.
— Martemjan, Kfm., Ludzas ielā 20—16/17.
Tubel, Joh., Neibades 3—7.
— Tubel, Lina, Hdlrn., Marijas ielā 63—26.
— Pet., Aufs., Neibades 3—5.
— Stanisl., Neibades 3—5.
Tubelis, Bolesl., Kfm., Elijas 2/4—3.
— Grasilda, l. Jaunavu 19—7.
— Jadwiga, Kojsalas 21—1.
— Joh., Kfm., Bruņinieku 69—8.
— Ossip, Fuhrm., Žīdu 2—1.
— Wladisl., Fuhrm., Kojsalas
Tuberg, Hans, Stud., Tērbatas
— Mart., Buchh., Tērbatas 56—
— Nik., Schül. d. Kunstsch., tas 56—8.
Tuberkulose, Verein zur Bekā Pilī, Tel. 21082.
Tubersky, Dimitri, Buchh., ielā 46/48—43.
Tuch, Beer, Kfm., Lāčplēša
Tuchas, Aug., Masch., m. ielā 21/23—12.
Tucholke, Gust., Verk., Mārst ielā 12—6.
Tuchk, Alex., Fleisch., Zeļļu
Tüchsen, Jul., Kfm., Elizabetes 9-a—7.
Tür, Karl, Töpfer Rēveles
Türko, Lisa, Vaļņu 20—20.
Türner, Edg., Graveur, Dzirn ielā 104—7.
— Jahn, Heiz., Kronvalda b.
— Marie, Schndrn., Dzirnavu
M. Tuff, H. III., Haus u. Kü geräte, Inh.: Markus Tuff, gu ielā 24, Tel. 23388/94743.
Tuff, Markus, Inh. d. F-a M. Brīvības 40—22. Tel. 9765
Tugow, Minna, Schndrn., Bruņ ielā 82—5.
Tuhbel, Ed., Stud., Dzirnavu
Tuhder, Base, Jēkabpils 6—11.
— Leiba, Schndr., Jēkabpils
— Rosa, Schndrn., Jēkabpils
Tuhlas, Ossip, Fleisch., Krāso ielā 29—4.
Tuhrmann, Antonina, Koresp.. vības 85—12.
Tuhta, Anna, Schndrn., Vent ielā 19—13.
— Hans, Landw., l. Zolitudes
Tuhtan, Jahn, Schuhm., Brīv ielā 192—68.
Tuhte, Karl, Bmt., Elizabetes 83/85—14.
— Osk., Landmess., Marijas
Karl Tuhter, G. V., Buchdru Valmieras 45. Tel. 91559.
Tuhter, Adolf, Stud., Rēveles
— Edw., Bmt., Hospitāļa 37—
Tuinas, Jahn, Dzirnavu 5—10.
Tujum, Alma, Verk., Valmieras 21—6.
— Jahn, Buchh., Valmieras
Behr Tukazier, G. V., Fasten Jēzusbaznīcas 5. Tel. 93254.
Tukazier, Abram, Kfm., Ģert ielā 4. Tel. 93077.
— Ber, Hsb., Jēzusbaznīcas 5—
— Leja, Hsb., Ģertrudes 4—4.
Tukke, Marie, Hdlrn., l. Peldu
Tukkum, Adolf, Lehrl., Kurm ielā 16—14.
— Ludmilla, Handarb., Kurma ielā 16—14.
Tukris, Joh., Schndr., Stabu 67
Tuksness, Jahn, Klempn., Ma ielā 58—22.
Tukten, Ed., Stud., Rēveles 77—
Tukum, Alex., Zollexpert. nas 3—1.
— Harry, Maurer, Stabu 116—
— Jahn, Bruņinieku 66—33.
— Jahn, Mil.-Arzt,. Tilta ielā Tel. 96170.
— Joh., Hsb., Bruņinieku 66—
— Nik., Apoth.-Geh., Lāčplēša 62/66—44.
Sissel Tulbowitsch, G. V., Oelm Zvaigžņu 2. Tel. 94387.

lbowitsch, Gabr., Kr. Barona ielā 52—19.
— Makke, Kommission., Kr. Barona ielā 52—19.
— Morduch, Kalpaka bulv. 1.
— Moses, Ag., Zvaigžņu 2—54.
— Pesse, Cēsu 3—3.
lbowitz, Abr., Marijas 109—6.
— Mirjam, Kurmanova 29—9.
— Morduch, Kurmanova 29—13.
— Salam., Zunahtm., Marijas ielā 109—6.
— Salm., Stud., Zvaigžņu 2—49.
— Sim., Fuhrm., Haspitāļa 4—12.
— Sissel, Zvaigžņu 2—49.
— Sonja, Kass., Marijas 109—6.
— Wulf, Kfm., Rēveles 28—68.
lling, Gust., Matrožu 4/6—5.
lischewski, Hildegard, Matīsa ielā 87—29.
— Klara, Modist., Matīsa 87—29.
ljakow, Pet., Masch.-Geh., Daugavpils 60—11.
— Sachary, Schloss., Daugavpils ielā 60—11.
ll, Theod., Eisendr.. Purvu 50—1.
lloch, Wiljam, Kont., Stabu 23—1
llij, Martha, Bmtn., Tērbatas ielā 41/43—17.
— Selma, Bmtn., Brīvības 2—14.
— Wold., Stud., Tērbatas 41/43—17
manow, Markel, Dw., Miera ielā 39—6.
manova, Anna, Pilsoņu 1—6.
manowitz, Christine, Hdlrn., Bruņinieku 63—4.
manowski, Alex., Hsbevollm., Kalnciema 2-b—7.
manskaja, Al-dra, Katrinas ielā 20-a—10.
mansky, W. N., vereid. Rechtsanw., Tel. 22395/93595. Empf. v. 10—11 u. 1—3.
markin, Abr., Techn., Marijas ielā 5—7.
— Dav., Zahnarzt, Audēju 1—4.
— Sophie, Audēju 1—4.
maschewitz, Andr., Fuhrm., Stabu ielā 43—8.
mbil, Jahn, ver. Rechtsanw., Andreja Pumpura 1—9-a.
mbowitz, Hedwig, Schndrn., Brīvibas 186—69.
menas, Al-dra, Hdlrn., Ergļu 4—5
— Vikent, Feuerw., Ērgļu 4—5.
mer, Karl, Schndr., l. Maskavas ielā 121—7.
mik, Ernst, Schuhm., Matīsa ielā 54—15.
— Karl, Schuhm., Matīsa 54—25.
milowitsch, Konst., Bmt., Marijas ielā 133—86.
— Mich., Aufs., Marijas 133—86.
min, Amalie, Hdlrn., Vārnu ielā 9—13.
— Bened., Schndr., Karlines 15—31.
— Elsas, Schndrn., l. Maskavas ielā 211—8.
— Stanisl., Vārnu 9—13.
mmel, Benedikt, Kondukt., Rēveles 90—58.
monova, Feodosia, Nonne, Kr. Barona 126 (Sv. Trijādības klost.).
Tumor, G. V., Schneiderw., Ausekļa ielā 2.
mor, Pet., Schndr., Ausekļa 2—33.
morenson, Jossel, Holzbr., Stabu ielā 59—25.
— Sonja, Verk., Stabu 59—25.
Tumowitsch, Jos., Techn., Cēsu ielā 15—11.
Tumpel, Lehrn., Brīvības 53—7.
Tums, Pawil, Stud., Stabu 49—34.
Tumsch, Erna, Tulas 8—75.
Tumschaitis, Marie, l. Bišu 11—9.
Tumschewitsch, Eug., Bmt., Augļu ielā 14—20.
— Mich., Schndr., Austrumu 5—8.
Tumschewitz, Ed., Arch., Bruņinieku 6—2.
— Erich, Stud., Bruņinieku 6—2.
Tun, Mart., Wächt., Rūpniecības ielā 42.
Tunaitis, Aug., Fuhrm., Vilanu 21—4.
Tunas, Arv., Masch., Ģertrudes ielā 115—35.
— Elsa, Schndrn., Ģertrudes 115—35.
Tuniks, Serg., Geschäfts-Verw., Hospitāļa 20-d—29.
Tunkunas, Jahn, Kfm., v. Jelgavas ielā 15—21.
Tunschewitz, Heinr., Dachd., Ģertrudes 125—16.
Tunse, Anna, Buchh., Marijas 63—6.
— Friedr., Schloss., Alšvangas 25.
— Rud., Sänger, Elizabetes 87—11.
Tunzelmann, Helene, Assist., Dzirnavu 6—10.
— Martha, Kont., Dzirnavu 66—28.
Tupe, Herm., Kondukt., Vidzemes šos. 22-b—11.
Tupetais, Heinr., Schmied, Matīsa 86-a—93.
Tupetajs, Fritz, Schuhm., Rēveles ielā 41/43—5.
Tupick, Onufij, Fuhrm., Irlavas ielā 3-a—9.
— Jahn, Bmt., Rēveles 60—3.
— Olga, Kont., Rēveles 60—3.
Tupikow, Konst., Brīvības 10/12—10.
Tupin, Anna, Pērnavas 35—10.
— Lene, Hsb., Drabužu 28—1.
— Marzelle, Lehrn., Raiņa bulv. 6—7
— Pet., Mitinh. d. F-a R. Petermans u. Co., Baznīcas 39. Tel. 97026.
Tupinsch, Arth., Journ., Raiņa bulv. 6—7.
— Christian, Hsb., Lauteres 5—5.
— Rob., Lauteres 5—5.
Tupizin, Genady, Lehr., Maiznieku ielā 4—2.
Tuppe, Amalie, Stud., Dzirnavu ielā 87/89—23.
— Aug., Dw., Kroņu 13—2.
— Aug., Landmess., Mūksalas ielā 15/19—25.
— Jahn, Verk., Dzirnavu 87/89—23.
Tuppin, barmh. Schw., Artilerijas ielā 38—5.
— Reinh., Tischl., Blaumaņa 21—25.
Tuppul, Gedert, Tischl., Ģertrudes ielā 87—3-a.
— Jahn, Schloss., Valmieras 39—17.
— Jak., Tischl., Valmieras 39—17.
Tupurits, Ant., Bmt., l. Miesnieku ielā 11—7.
Turakewitsch, Jahn, Aufs., Valmieras ielā 45—70.
Turan, Alex., Likörmstr., Valdemāra ielā 57/59—36.
Turank, Karl, Enkuru 1—1.
Turausk, Jahn, Stabu 87—3.
— Leontine, Hdlrn., Stabu 87—3.
Turbelmann, Jak., Kutscher, Tērbatas 88—84.
— Osk., Schloss., Daugavgrīvas ielā 18-a—5.
Turgel, Lea, Kass., Stabu 30—10.
Turgenewa, Dorothea, Lāčplēša ielā 60—9.
Turk, Adeline, Wirtsch., Dzirnavu ielā 34—17.
— Anna, Pērnavas 27—58.
— Christine, Wäsch., Rēveles 82—7
— Dora, l. Buļļu 26—5.
— Emil, Matīsa 27—5.
— Fritz, Dw., Elvīras 4—14.
— Jahn, Hsb., Anniņmuižas 1—1.
— Jahn, Landw., Zutenes 5—1.
— Jahn, Zimmerm., Zemaišu 7—2.
— Karl, Schuhm., Laboratorijas ielā 25—35-b.
— Lina, Daugavpils 49—13.
— Lina, Schndrn., Talsu 9—87.
— Olga, Strick., Brīvības 168—1.
— Otto, Zollaufs., Dzirnavu 34—17.
— Rud., Stud., Bruņinieku 28—35.
— Selma, Teleph., Zutenes 5—1.
Turke, Marie, Wärt., Ģertrudes ielā 69/71—5.
Turkewitsch, Pet., Masch., Trijādības 22—26.
Turkina, Eugenie, Lehrn., Kurmanova 18—2.
Turkis, Ede, Šarlotes 30-a—4.
— Pauline, l. Aluksnes 3—44.
— Rob., Tischl., Vecauces 7—1.
Turko, Lisa, Vaļņu 20—20.
Turkow, Alex., Maler, l. Kalnu 22—2
— Erof., Färb., Valguma 28/30—15
— Polykarp, Mal., Valguma ielā 28/30—16.
Turkupol, Adam, Marijas 70—41.
Turlo, Al-dra, Schndrn., Adolfa ielā 11—12.
Turm, Ed., Buchh., Matīsa 41—45.
Turmann, Alex., Elektromont., Ganību d. 15—42.
— Arkady, Kass., Kapseļu 21—3.
— Grigor, Mech., Ludzas 36—50.
— Heinr., Viļanu 16—16.
— Heinr., Bmt., Valdemāra 34—21.
— Margarethe, Kont., Skolas 20—9.
— Nik., Bmt., l. Lāču 9—38.
Turn, Eugenie, Bürstenm., Stabu ielā 66—6.
Turner, Wilhelmine, Talsu 13—1.
Turnverein, Rig., Vingrotāju 1. — Tel. 98789.
Turo, Josephine, Fris., Vitebskas ielā 11—5.
— Pet., Fuhrm., Vitebskas 11—1.
Turofeew, Jefim, Pokrova 5—3.
Turowetz, Marie, Lehr., Ģertrudes ielā 69/71—70.
Turowski, Willy, Tischl., Sējas 23.
Turpmann, Amalie, Hsverw., Tērbatas 4—24.
— Harry, Bmt., Tērbatas 4—24.
Turs, Alide, Stud., Brīvības 10/12—1.
— Nik., Artist, Valdemāra 39—12.
Turtschaninow, Luise, Bruņinieku ielā 28—82.
Turtschewsky, Jos., Hsb., Šmita 8.
Turtschetzky, Jahn, Hsb., Gogoļa ielā 12—4.
Turtschilo, M., m. Maskavas 19—1.
Turtschinsky, Martha, Jēzusbaznīcas ielā 14—10.
— Necha, Kfm., l. Palisādu 43—20.
Turzin, Elwire, Höhlerin, Hospitāļa ielā 24-a—55.
— Lene, Hospitāļa 24-a—55.
— Marie, Kfm., Ģildes lauk. 6—16,17
— Selma, Schndrn., Hospitāļa ielā 24-a—55.
Turzinsch, Dav., Hsb., m. Maskavas 13—6.

— Karl, Schuhm., Stabu 112—8.
— Pet., Ztgshdlr., Ādmiņu 8—47.
Tuschkalew, Olga, Strūgu 2—1.
Cornelius Tusik, G. V., Bisquitbäck., l. Palisādu 20. Tel. 95790.
Tusik, Ign., Kond., l. Palisādu 29—2
— Kornel., Bahnarb., l. Palisādu ielā 20—1.
— Ustin, Kond., l. Palisādu 20—1.
Tuskulis, Mich., Masch., Bruņinieku ielā 111—22.
Tusowa, Apollonia, Hsb., Trijādības 36—1.
— Apollonia, Hsb., Trijādības 34—2.
— Helene, Brīvības 97—4.
— Marie, Verk., Kurmanova 6—11.
Tutain, Marie, Hs-Lehrn., Antonijas ielā 13—13.
Tutan, Anna, Kont., Tērbatas ielā 57/61—20.
Tuhter, Ed., Bmt., Hospitāļa 37—37.
Tuter, Elmar, Stud., Vārnu 20—1.
— Marie, Bmtn., Vārnu 20—1.
Tutew, Aug., Bäcker, Bruņinieku ielā 91—7.
Tuth, Aug., Kfm., Pulv. Brieža 4—4.
Tutin, Ant., Tischl., Daugavpils ielā 53—15.
Tutsch, Jahn, Schuhm., l. Maskavas ielā 54—17.
— Leokadia, Schndrn., Popova ielā 3-a—104.
— Stanisl., Puškina 3—16.
Tutscha, Pet., Elektro-Mont., Marijas ielā 5—27.
Tutsche, Alma, Daugavgrīvas 16—7
Tutur, Aug., Zimmerm., Ērgļu 10—1
Tuturs, Pet., Sapieru 1-a—37.
Tutz, Ed., Mech., Miera 87—1.
Tuw, Chaim, Marijas 49—30.
Tuwi, Jaak, Tischl., Plavas 2—18.
J. Tuwje u. A. Goldberg, H. I., Kolonialw., Inh.: Jakob Tuwje u. Aron Goldberg, l. Smilšu 12/14, Tel. 20686.
Tuwmann, Motel, Kfm., Dzirnavu ielā 126—14. 4
Tuwow, Behr, Mārstaļu 20/22—4.
Tuzis, Aug., Techn., Artilerijas ielā 19—4.
Twardowsky, Jul., m. Nometņu ielā 49—5-a.
Twerionas, Solomea, Dw., Rēveles ielā 41/43—42.
Tweritinowa, Al-dra, Lehrn., Purva ielā 14—2.
Twerjanowitsch, Alex., Kont., Karlines 42—2.
— Florentine, Pianist., Karlines ielā 42—2.
— Jahn, Bmt., Karlines 42—2.
— Jahn, Report., Karlines 42—2.
Tworogal, Rosalie, Schndrn., Ausekļa 20—7.
Tylor, Florenze, Lehrn., Antonijas ielā 13—6.
Tyron, Arth., Buchh., Lāčplēša ielā 17—11.

U.

Uban, Ilse, Dzirnavu 102-a—5.
— Konrad, Dir.-Geh., Dzirnavu ielā 102—5.
Ubeiko, Joh., Tischl., Podroga 2—3
Ubel, Anna, Dw., l. Palisādu 10—5
— Lydia, Zvaigžņu 25—19.
Ubelis, Pet., Schuhm., Pļavas 2—13.
Ubelit, Andr., Verk., Dzirnavu 72—6.
Uchenberg, Auguste, Lāčplēša ielā 20-a—3-a.
Uchke, Harry, Seem. Viļņas 9—1.
— Joh., Bmt., Viļņas 9—1.
— Karl, Bmt., Kuldigas 10—13.
Uchmann, Alex., Stud., Tvaika ielā 76—9/10.
— Gedert, Kass., Brīvības 54/56—24
— Herm., Schmied, Tvaika 76—9/10
Ucke, Ernst, Prok. d. F-ma J. C. Jessen, Pulkv. Brieža 7—40.
Uckermark, Joh., Lehrl., Akas 4—1
Udalejew, Mich., Schuhm., Hospitāļa ielā 29—4.
Udaltzowa, Olga, Miera 17-a—6.
Udalzow, Pet., Artist, Antonijas ielā 13—23.
— Udam, Bernh., Künstl., Avotu ielā 5—13.
— Ed., Verk., Mārstaļu 25—6.
Udd, Sophie, Köchin, Herdera lauk. 4—1.
Uder, Marie, Stud., Skolas 25—8.
— Willy, Kesselschm., Pionieru ielā 2—17.
Udis-Usis, Anna, Bmtn., Kr. Barona ielā 109—16.
Udra, Emilie, Bruņinieku 40—1.
Udre, Alide, Kont., Rēveles 58—8.
Udrewitsch, Boris, Vorst. d. V. Pol.-Bez., Allažu 5.
Udris, Andr., Schndr., Kr. Barona 66/68—veik.
— Andr., Wächt., Tvaika 35.
— Antonie, Brīvības 121—41.
— Antonie, Strick., Lāčmuižas 16—6.
— Aug., Eisendr., Schreyenbusch, II. Lin. 4—2.
— Emil, Schuhm., Marijas 56/58—10.
— Emma, Glanzplätt., Tvaika 90—6.
— Fritz, Bäck., Artilerijas 62—8.

Udris, K.

Saat-Handlung. Kārļa ielā 23.

— Mart., Hsb., Līvānu 1—7.
— Mich., Fuhrm., Lāčmuižas 16—8.
— Nektary, Stud., Marijas 13—1.
— Pet., Schuhm., Valmieras 34—6.
Udrokis, Jahn, Tischl., Viļānu 9—1.
Udso, Alwine, Schndrn., Skolas ielā 4—16.
Ueberall, Emma, Stabu 78—8.
Uemura, Shinuchi, Sekr. d. Japan.-Ges., Ausekļa 7—7.
Ufer, Emil, Bruņinieku 48—3.
— Emma, Wäsch., m. Nometņu ielā 44—25.
— Reinh., Lehrl., m. Nometņu ielā 44—25.
Ufer-Krastin, Georg, Kondit., Hermaņa 17—4.
Ugainik, Nik., Bmt., Lāčplēša ielā 123—39.
— Olga, barmh. Schw., Lāčplēša ielā 123—39.
Ugol, Chaija, Jēkabpils 4—17.
— Mendel, Fris., Katoļu 34—2.
Ugolnikow, Anna, Kass., Daugavpils ielā 38—7.
— Marie, Daugavpils 38—7.
Ugrjumow, Alex., Stud., l. Maskavas ielā 76—6.
— Anatoly, Pr.-Doz. a. d. Univers., l. Maskavas 76—6.
„Uguns un Siltums“ Minus, Pat. Ofen-Werkstatt. Raiņa bulv. 21. Tel. 21477.
Uguntina, Milda, Bmtn., Blaumaņa ielā 26—55.
Uhbel, Andr., Bmt., Kārļa 17—
Uhdentin, Milda, Lehrn., Aus ielā 6-a—5.
— Otto, Offiz., Ausekļa 6-a—
Uhdentinsch, Andr., Masch. ielā 8—6.
— Pauline, Lehr., Elizabetes 41/43—8.
Uhder, Emilie, Kont., Cēsu 3
— Eug., Ing., Alt-Mühlgraben, grāvju 4—3.
— Helene, Kont., Ļermontova 4-a—12.
— Jahn, Buchh., Skolas 20—1
Uhdre, Alex., Katrinas d. 31—
— Alma, Schndrn., Alt-Mühlg Kalnz. III. Lin. 15—2.
— Anna, Martiņa 8—3.
— Anna, Stabu 44—2.
— Anna, Schndrn., Lienes 17—
— Ant., Buchh., Talsu 5—10.
— Auguste, Matīsa 43—29.
— Dav., Form., Vidzemes šo 36—4.
— Ed., Lehrl., Talsu 14—5.
— Jahn, Buchh., l. Nometņu
— Jahn, Expr., Kazarmes 2—
— Jahn, Schloss., Akmeņu 1
— Jul., Schiffskpt., Talsu 14—
— Karl, Kfm., Polockas 11—11.
— Karoline, Dw., Polockas 1—
— Lisette, Zeļļu 27—27.
— Marie, Stud., Kazarmes 2—
— Mathilde, Bauskas 4—4.
— Mich., Koch., Akmeņu 20—
— Milda, Talsu 14—5.
— Nik., Lagerverw., Hospitāļa 31—21.
— Pet., Landw., Mūkupurva 3
— Selma, Bmtn., Valguma 5
Uhdris, Alex., Grāvmuižas 2—
— Alex., Stud., Marijas 17—6.
— Alfr., Kont., Pērnavas 24—
— Alma, Stud., Elizabetes 69
— Andr., Lāčplēša 52/54—74.
— Andr., Art., Bruņinieku 115
— Anna, Heb., Bruņinieku 5.
— Anna, Stud., Marijas 49—1
— Anna, Wirtsch., Marijas 13
— Bernh., Schuhm., Zvaigžņu
— Don., Fuhrm., Lāčplēša 115
— Ed., Landmess., Zvaigžņu
— Elda, Stud., Vilandes 4—
— Elsa, Kont., Pērnavas 24—6.
— Ernst, Mus., Lāčplēša 62/6
— Georg, Mil.-Bmt., Marijas 4
— Grete, Stud., m. Nometņu
— Hans, Brīvības 109—19.
— Herm., Schuhm., Matīsa 7
— Jahn, l. Lāču 13—15.
— Jahn, Aufs., Tēraudlietuves
— Jahn, Bäcker, Marijas 125—
— Jahn, Böttch., Pērnavas 2
— Jahn, Staatsbmt., Lāčplēša 112-a—9.
— Jurgis, Expr., l. Lāču 9—
— Karl, Mus., Lāčplēša 62/66—
— Lilly, Krkpfleg., Zvaigžņu
— Lilly, Teleph., l. Lāču 9—
— Lydia, Stud., Kr. Barona
— Made, Stud., Tērbatas 6/8—
— Marie, Valdemāra 6—19.
— Marie, Wäsch., Artilerijas
— Mart., Akmeņu 7—9.
— Mich., Schndr., Artilerijas
— Hsb., m. Palisādu 11/13—
— Nik., Bmt., Kr. Barona
— Olga, Staatsbmtn., m. Palis ielā 11/13—5.

Osk., Geschäftsf., Rūpniecības ielā 3—13.
Osw., Bahnbmt., Dārtas 50—19.
Pauline, Staatsbmt., Lāčplēša ielā 112-a—9.
Pet., Akt.-Rev., Reimersa 1—24.
Pet., Buchh., Marijas 136—34.
Pet., Holzbr., Alt-Mühlgraben, IV. Lin. 161—1.
Pet., Schndr., Kr. Barona 31—2.
Pet., Tischl., Dārtas 27—2.
Wilhelmine, Näh., Pērnavas ielā 24—20.
Willy, Schuhm., Zvaigžņu 28—5.
hdrit, Alex., Lagerverw., Vidzemes šos. 27—33.
hdrite, Eline, Blaumaņa 27—20.
hland, Karl, Former, Augļu 1—15.
hle, Minna, Avotu 56—10.
hle-Ullis, Pet., Kfm. Bruņinieku ielā 39—16.
hler, Anna, Kont., Karlines 2—23.
hlig, Johanna, Wirtin. Skārņu 4—1.
t. **Uhlis**, H. III., Wein- u. Branntweinh., Kr. Barona 57-a.
hlupe, Elsa, Schriftf., Artilerijas ielā 23—18.
hrmacher, Hirsch, Red., Marijas ielā 31—5.
lbo, Jahn, Messer, Tērbatas 65—1.
ldo, Anna, Matīsa 33—33.
lpus, Pet., Kfm., Kalnciema 102—10
lska, Jul., Dw., Kr. Barona 29—1
ltzmann, Reinh., Bmt., Brīvības ielā 28—38.
lert, Jahn, Dw., Brīvības 153—32.
Karl, Bmt., Brīvības 153—32.
ke, Wilh., Eisendr., Ausekļa 2—34.
kermarks, Joh., Elektrotechn., Bruņinieku 59—27.
kin, Natalie, Bmtn., Tēriņa 43—1.
kis, Emma, Bruņinieku 115—141.
Joh., Maler, Pērnavas 22—17.
Lilly, Bruņinieku 115—141.
Rud., Mstr., Bruņinieku 75-b—28.
kke, Ernst, Buchh., Pulkv. Brieža ielā 7—40.
Jahn, Schloss., Lestenes 5—1.
Ukonin, Tapetenhandl., Inh.: R. Schmidt, Aspazijas bulv. 8. Tel. 22431/96531.
konin, Jur., Kutsch., Merķela 4—2.
krin, Aug., Bahnbmt., Daugavpils ielā 49—34.
kry, Anna, Stud., Bruņinieku ielā 77—48.
Wera, Stud., Bruņinieku 77—48.
ksas, Anna, Strick., Ģertrudes ielā 109—7.
ksas, Jos., Bäck., Ģertrudes 109—7
kschas, Alb., Lehrl., Kalnciema ielā 3—3.
ksche, Gust., Verk., Elizabetes ielā 75—14.
Jur., Lehrl., m. Monetu 16—5.
Kont., Prov., Cēsu 3—1.
Osk., Verk., m. Monetu 16—5.
Wilh., Elektrotechn., m. Monetu ielā 16—5.
kstin, Anna, Valguma 25—6.
Fritz, Kfm., Šmita 5—2.
Fritz, Leutn., Marijas 55—20.
Karl, Drahtzieh., Valguma 25—6.
Pet., Bäck., Ģimnastikas 18-a—4.
ksus, Ant., Hsb., Pērnavas 26—7.
Jos., Hndlr., Pērnavas 26—7.
kulin, Alb., Tukuma 8—1.
Annette, Weberin, Tukuma 8—1.
Emma, Putzm., Tukuma 8—1.
Joh., Expr., Tukuma 8—1.

Ulasewitsch, Lukadeja, Strick., Katoļu 58—60.
Ulberg, Jak., Poliz., Amalijas 4—2.
Ulbert, Martha, Bmtn., Bolderaa, Lielā 53—3.
Ulbrecht, Henriette, Kr. Barona 29—5
Ulbrich, Katharina, Schndrn., l. Lubānas 7—16.
B. Ulbricht, H. IV., Elektrotechn.-Gesch., Inh.: Burchard Ulbricht. m. Kalēju 19.
Ulbricht, Burch., Inh. d. F-ma B. Ulbricht, m. Monetu 5—1.
Uldrik, Jak., Schloss., Pionieru 7—15.
— Marie, Schndrn., Zvaigžņu 21—5.
Uldrikis, Alex., Schndr., Katoļu ielā 30—20.
Ulfan, Nochum, Kont., Rēveles ielā 28—54.
— Sam., Gerb., Rēveles 25—54.
C. Ulich. Antike Möbel u. Kunstgegenst., Inh.: Karl Ulich. Pulkv. Brieža 3. Tel. 23643/97443.
Ulich, Karl, Inh. d. F-a C. Ulich. Pulkv. Brieža 7—51.
— Wilh., Bmt., Kūdras 7—1.
Karl Ulin u. Karl Baumann, H. I., Getreide, Viehfutter u. Kolonialwar., Kungu 25. Tel. 20876.
Ulin, Karl, Kfm., Ģimnastikas 11—1.
Ulina-Kowalowa, Elisabeth, Bmtn., Ģimnastikas 11—7.
Ulinsky, Adam, ver. Rechtsanw., Aspazijas bulv., 3—8. Tel. 20253. Empf.-St. v. 9—10 u. 4—6.
— Ottilie, Buchh., Hospitāļa 20-a—10
— Wilh., Kont., Zāģeru 21—96.
Uliskaln, Karl, Spinn., Kr. Barona ielā 109—45.
Uliwer, Aug., Stabu 91—23.
— Marie, Bmtn., Stabu 91—23.
Uljachowitsch, Alexei, Schuhm., Ģertrudes 129—25.
— Praskowja, Ģertrudes 129—25.
Uljan, Helene, Lehrn., Ludzas 24—5.
— Jesup, Schulvorst., Ludzas 24—5.
Uljanow, Jonikij, Fris., Lāčplēša ielā 88—4.
— Marie, Kfm., Trijādības 24/26—4.
— Pet., Kfm., Trijādības 24/26—11.
— Uljana, Schndrn., Elijas 19—25.
— Warfolomei, Chauff., Lāčplēša ielā 88—4.
Uljas, Marie, Vidus 3—12.
Ullen, Katharina, Vilandes 3-a—5.
Uller, Hirsch, Kont., Elizabetes ielā 22—31.
— Marianna, Heb., Kr. Barona ielā 49—28.
— Mendel, Fabr., Mednieku 4—11.
— Taube, Stabu 61—22.
Ullis, Joh., Stud., Popova 3-a—94-a
— Karl, Brieftr., Pērnavas 27—50.

Carl Fr. Ullmann

Valdemāra ielā 36. Tel. 97269

Garage
Autoremonten
Schweiss-Anstalt

Ullis-Uhle, Wilhelmine, Stud., Kr. Barona 53/55—21.

Ullmanis, Jahn, Leutn., Bruņinieku ielā 22—2.
Carl Ullmann, G. IV., G. V., Asphaltierung u. Dächdeckung, Zementw.-Fabrik, Inh.: Milly Ullmann, L. Pils ielā 16, Tel. 20442, Fabr.: Alkšņu ielā 2. Tel. 98950.

Emil Ullmann

kl. Schmiedestrasse 4. Tel. 22202

Emil Ullman, G. V., Dachdeck., Asphaltierung, u. Herst. v. Zementbeton, Inh.: Emil Ullmann, m. Kaleju 4. Tel. 22202/95204.
Emilie Ullmann, Damen garderobenwerkst., Brīvības 18—11.
Lasar Ullman, H. II., Mehl u. Getreide, Mārstaļu 26. Tel. 20589.
Ullmann, Alb., Schuhm., Karlines ielā 7/9—35.
— Alfr., Bmt., Brīvības 54/56—25.
— Annette, Schndrn., Ģertrudes ielā 39—10.
— Ant., Tischl., Rēveles 40—5.
— Aron, Fleisch., Lāčplēša 124—1.
— Arth., Stud., Bruņinieku 87—11.
— Aug., Agr., Jura Alunāna 6—15.
— Bernh., Bmt., Pulkv., Brieža ielā 18—3-a.
— Boruch, Kfm., Marijas 50—17.
— Crist, Töpfer, Bruņinieku 87—11.
— Darta, Marijas 17—4.
— Edg., Komers., Valdemāra 34—11
— Ed., Kfm., Akmeņu 14/16—23.
— Ed., Kont., Hanzas 4—47.
— Elisabeth, Wärt. Pasta 5—2.
— Elsa, Lehrn., Brīvības 31—8.
— Elvira, Stud., Rēveles 40—5.
— Emil, Hanzas 4—18.
— Emilie, Kass., Ģertrudes 39—10.
— Emilie, Modist., Brīvības 18—11.
— Ernst, l. Kandavas 58—1.
— Ernst, Bmt., Marijas 83/85—72.
— Friedr., Geschäftsf., Avotu 4—28.
— Fritz, Fuhrm., Dīķu 16—5.
— Georg, m. Altonavas 3—25.
— Gottfr., Landw., Valdemāra ielā 34—11.
— Hans, Klempn., Viļņas 5—11.
— Hans, Kondukt., Marijas 59—10.
— Heinr., Nachtwächt., Mūkusalas ielā 29/31—17.
— Heinr., Zimmerm., Oskara 5—1.
— Hirsch, Sattl., Strūgu 3—12.
— Irma, Bmtn., Vilandes 1—7.
— Itze-Dav., Fleischer, Gogoļa ielā 8/10—1.
— Jahn, Landw., Strazdumuižas 4—2
— Jahn, Poliz., Valguma 29—57.
— Jak., Schmied, Klīveru 1—11.
— Jak., Wächt., Andreja ostā, Siļķu brāķī.
— Janno, Buchh., Miera 10—1.
— Joh., Bäck., Schreyenbusch, IV. Querlin. 18-a—8.
— Jos., Fleisch., l. Maskavas 43—45
— Karl, Hsb., Valdemāra 36—4.
— Katharina, Ģertrudes 39—10.
— Lasar, Kfm., l. Kaleju 37—1.
— Leontine, barmh. Schw., Pasta ielā 5—2.
— Liba, Schreyenbusch, IV. Querlin. 12—2.
— Lilly, barmh. Schw., Elizabetes ielā 35—7.
— Lisa, Spargeļu 5—6.

— Lisette, l. Bišu 17—12.
— Ludw., Stud., Marijas 33—2.
— Margarete, barmh. Schw., Vilandes 1—7.
— Margarete, Schausp., l. Ķēniņu ielā 32—10.
— Marie, Lāčplēša 36—25.
— Marie, Hdlrn., Daugavpils 49—11
— Mendel, Fleisch., Lāčplēša 124—1.
— Meyer, Fleisch., l. Maskavas ielā 117—3.
— Milly, Hsb., Valdemāra 34—1.
— Minna, Schndrn., Struktoru 7—10.
— Molly, Lehrn., Valdemāra 34—1.
— Mosus, Elektrotechn., Lāčplēša ielā 124—1.
— Nik., Bmt., Vilandes 1—7.
— Nik., Kfm., Daugavgrīv. 18-I—15
— Nik., Kfm., Slokas 10-b—2-a.
— Nik., Säng., Stabu 20—12.
— Nora, Schndrn., Jelgavas šosejā 31—2.
— Olga, Ģertrudes 39—10.
— Olga, Ģertrudes 123—7.
— Olga, Lehrl., Viļņas 5—11.
— Olga, Schndrn., l. Bišu 17—12.
— Otto, Hsb., Bolderaa, Kungu 10.
— Paul, Stud., l. Bišu 11—15.
— Paul, Verk., Rēveles 40—2.
— Pawel, Bauarb., Apguldes 6—1.
— Pet., Drechsl., Matīsa 109—19.
— Rob., Industr., Rēveles 45—13.
— Rud., Bmt., l. Ķēniņu 32—10.
— Rud., Kfm., Valdemāra 34—11.
— Sal., Fleischer, l. Palisādu 13—28.
— Salom., Fleisch., Baznīcas ielā 27/29—20.
— Selma, Heb., Marijas 59—10.
— Tenis, Kfm., Kr. Barona 20/22—14
— Theod., Wächt., Būru 17—3.
— Viktoria, Kont., Jelgavas šosejā 31—2.
— Welta, Lehrl., Kr. Barona ielā 20/22—14.
— Wilh., Buchh., Bauskas 11/13—7.
— Willy, Wächt., Ezera 19—21.
— Willy, Wächt., Torģeles 10/12—43
— Wlad., Fris., Miera 12—20.
— Wold., Sparģeļu 5—21.
— Wold., Baumstr., Valdemāra ielā 34—3.

Ullrich s. auch Ulrich,
Oskar Ullrich, H. III., Graphisches Fachgesch., l. Grēcinieku ielā 21. Tel. 21048. Postfach 139.
Ullrich, Eugenie, Kass., Zaļā 2—2.
— Joh., Tischl., Lāčplēša 20-a—1-a.
— Joh., Tischl., l. Peldu 26/28—12.
— Marie, Wärt., l. Peldu 26/28—12.
— Osk., Inh. d. F-a Osk. Ullrich. Konsuļa 5/6.
— Wilh., Kfm., Elizabetes 69—15.
Ulm, Emma, Marijas 122—4.
Ulmanis, G., Miera 43.
— Indr., Kfm., Tērbatas 38—4.
— Jahn, Schndr., Lauku 3—3.
— Karl, Dep., Tērbatas 38—7.
— R., Artilerijas 45.
P. Ulmann, Heu-, Hafer- u. Mehlhandl., Brīvības 192. Tel. 97701.
Ulmann, Margareta, Verk., Bruņinieku 22—9.
Ulme, Katharina, Avotu 13—28.
— Mary, Stud., Elizabetes 31-a—3.
— Osk., Bäcker, Krasta 65—8.
— Osk., Fuhrm., l. Maskavas 227—1
— Rud., Chauff., l. Maskavas 76—44
— Rud., Tischl., Ģertrudes 121—46.
Ulmekaln, Anna, Bmtn., Ģertrudes ielā 105—24.
Ulmis, Emma, Schndrn. Dzirnavu ielā 102-a—7.
— Jahn, Schmied, Marijas 125—32.
— Karl, Schuhm., Artilerijas 43—8.
Uloth, Caritas, Erzieh., Eksporta ielā 3—3.
— Spes, Lehr., Eksporta 4—12.
Ulp, Julianne, Wirtin, l. Pils 25—1.
Ulpe, Alex., Abt.-Leit. d. Bahnverw., Bruņinieku 12—43.
— Alex., Bäcker, Matīsa 52—37.
— Alex., Typogr.-Leit., Lāčplēša ielā 24—18.
— Alma, Kont., Blaumaņa 11/13—27.
— Burch., Arzt, Dārtas 5—5. Tel. 95728.
— Burchard, Arzt, Švarcmuižas 10—6
— Felicitas, Bmtn., Stabu 62—1.
— Jahn, Rēveles 36—8.
— Jahn, Bmt., Skolas 4—30.
— Jahn, Kont., Skolas 4—30.
— Jak., Bmt., Maiznīcas 10—1.
— ȷak., Ing., Stabu 62—1.
— Jak., Stud., Maiznīcas 10—1.
— Klara, Teleph., Zeļļu 29—7.
— Matilde, Lehr., Dzirnavu 60—3.
— Pauline, Bruņinieku 111—22.
— Pet., Dep., Kr. Barona 52—9.
— Wilhelmine, Stud., Lienes 5—1.
— Willy, Schiffer, Zeļļu 29—7.
Ulpen, Karl, Former Ormaņu 22—3.
Ulpiz, Jahn, Schreyenbusch, IV. Querlin. 3/5—1.
— Mart., Schreyenbusch, IV. Querlin. 3/5—1.
Ulrich, Ed., Schuhm., Putnu 11—4.
— Georg, Buchh., Ģertrudes 9—25.
— Gust., Schrifts., Domes l. 5—5.
— Herb., Bmt., Ģertrudes 9—25.
— Jahn, Färber, Rēveles 41/43—22.
— Jenny, Krkpfleg., Bruņinieku 5.
— Karl, Kfm., Pulkv. Brieža 7—51.
— Lydia, Kont., Baltāsmuižas 4—5.
— Margarethe, Stenogr., Ģertrudes ielā 9—25.
— Milda, Gerb., Vitebskas 20—2.
Ulrichen, Burch., Bautechn., Merķeļa ielā 8—17.
Ulrichson, Jur., Bmt., Artilerijas ielā 3—25.
— Lisa, Daugavgrīvas 16—4.
Ulrichter, Anna, Brīvības 121—11.
Ulst, Karl, Schloss., Tēriņu 1/3—5.
— Wold., Stud., Ģertrudes 16—19.
Ultschitzky, Felicitas, Schndrn., Valguma 31-a—8.
Ulwean, Ludw., Tischl., Morica 16—1
— Selma, Kont., Morica 16—1.
Umalas, Abr., Schuhm., Bruņinieku ielā 42—8.
Umbedacht, Fritz, Verk., l. Jēkabu ielā 30—7.
— Gottfr., Stud., Daugavgrīvā, Ziemas ostā 2.
— Karl, Ing., Daugavgrīvā, Ziemas ostā 2.
— Otto, Stud., Daugavgrīvā, Ziemas ostā 2.
— Vict., Verk., Krāsotāju 30—3.
— Wally, Verk., l. Jēkabu 30—7.
Umblia, Konrad, Musik., Marijas ielā 21—18.
Umbras, Antonie, Wäsch., Volguntes ielā 17—1.
— Marie, Schndrn., Volguntes 17—1.
Ummul, Friedr., Wächt., Lapu 4—6/7
Umur, Otto, Fuhrm., l. Kalnu 8—5.
Una, Joh., Kfm., Bolderaa, Elizabetes ielā 21—2.
Unbedacht, Alfr., Berging., ielā 91—15.
— Arth., Zeichn., Mārstaļu 32-
— Elfriede, Verk., Avotu 52—
— Nik., Aufs., Sapieru 3—69.
— Paul, Aufs., Sapieru 3—69.
Unchen, Alma, Schndrn. l. vas 140-a—8.
— Selma, Strick., l. Maskavas 140-a—8.
Unden, Ulf., T., Gesandter-Sch Eksporta 5—8, Tel. 91283.
Under, Jahn, Bmt., Skolas 20—

„The Underwood Typewriter
U, S. A.
Generalvertreter **„Duvac Ltd**
Vaļņu ielā (Wallstr.) 21/23. Tel.
Schreibmaschinen

Undik, Alex., Laufj., Artilerijas 50—11.
— Andr., Bäck., Artilerijas 50
— Joh., Kont., Artilerijas 50—1
Undrik, Mich., Bäck., V. Jel ielā 24—9.
Undritz, Arth., Lehr., Tērbatas 37—6.
Undsenos, Mich., Kass., Bol Elizabetes 6—3.
Undul, Mich., Tapez., Mūrnieku 10—17.
Undup, Jahn, Bmt. Stabu 71—
Undwitz Reinh., Landw., Art ielā 3—2.
Unermark, Arn., Fleisch., Stabu 92—9.
Unfall-Versicherungs-Ges. Lett Jēkaba 24. Tel. 22980/927
Ungait, Karoline, Hsb., Konradu 10—1.
— Stanisl., Bmt., Konradu 10
Ungar. Consulat, Smilšu 34. 22842.
Ungarisches Handels-Museum. resp., Alex. Hariton, Rūpnie ielā 3. Tel. 92635.
Unger, Aline, Schndrn., Artil ielā 21—21.
— Anna, Schndrn., Matīsa 13
— Erika, Gouvern., Skolas 11
— Erna, Lehrn., Dzirnavu 53-
— Hildegard, Vilandes 7—30.
— Jahn, Schreyenbusch, IV. lin. 1—4.
— Leonh., Färber, Vilandes
— Leontine, Erzieh., Skolas
— Pet., Schreyenbusch, IV. lin. 1—4.
— Sina, Schndrn., Marijas 25
Ungern, Nelly, Handarb., And Pumpura 3—1.
— Nina, Handarb., Andreja pura 3—1.
Ungern-Sternberg, Margarethe, porta 6—5.
A. Ungur, G. V., Likörfabr., Andrei Ungur, Dzirnavu ielā Tel. 90532.
Ungur, Alfr., Masch., Dārtas
— Andr., Fabrik., Lāčplēša 52
— Arth., Bruņinieku 115—23.
— Aug., Kurier, Kalpaka bulv.
— Ed., Kfm., Artilerijas 8—
— Jahn, Fuhrm., Schreyenbusch Lin. 9—8.
— Jahn, Masch., Elizabetes 5
— Jahn, Milit.-Bmt., Kr. Barona 108—28.

Jahn, Seem., Slokas 63—2.
arl, Masch., Pulkv. Brieža 31—2
arl Uhrm., Augļu 8-a—13.
udw., Mstr., Šarlotes 36—3.
alvine, Verk., Artilerijas 21—9
arie, Hapsalas 14—8.
ilda, Maschschr., Akas 2—6.
auline, Rēveles 32—10.
ob., Schmied., Ganību d. 15—56.
ngur, Stud., Akas 2—6.
illy, Steuerm., l. Bišu 11—13/14
chowsky, Stanisl., Schuhm., l. Maskavas 173—9.
owitsch, Meta, Fris. Cēsu ielā 3—88.
ion", **Huttner u. Co.,** H. III., alanterie u. Modew., Seifensied, nh.: Isaak Huttner, Israel Hirschberg. Magaz.: Audēju ielā 8. Tel. 968/92368. Fabr.: Lāčplēša 159. el. 92369.

Aktien-Gesellschaft
hokoladen- u.
nfekt-Fabrik ‚UNION'
Herrenstrasse 21. Tel. 21224
brik: Pērses ielā (kl. Newastr.)
Nr. 10/12. Tel. 90623

-Ges. der **Schokoladen- u. Konektfabr. „Union"**, G. II., Schokoladen- u. Konfektfabr., Glieder Verwalt.: K. Judin, M. Judin Rubinstein, Fabrik: Pērses ielā kl. Newastr.) 10/12, Tel. 90623. iliale: Kungu 21. Tel. 21224.
on-Bank, siehe Rig., Union-Bank.

chbinderei, Liniiranstalt
und Kuvertfabrikation
NION' Inh. A. Hirschfeldt
Altstadt 19
Tel. 23430/94159

ion" Buchbinderei u. Couvertabr., Vecpilsētā 19. Tel. 23430, 4159.
Union Cold Storage Company, td., H. I., Kühlhaus, Bevollm.: illiam Cheesemann, Andreja salā el. 93279.
ed Baltic Corporation, Ltd., H. Imp.-Exp. u. Schiffahrtskonor, Bevollm.: Herbert Fosternderson, Prok.: Reginald Madge, Smilšu ielā 28/30, Tel. Direkt.: 751/96540, Befrachtungs u. Pasagierabt.: 22750, Warenabt.: 22752 olzabt. u. Buchhalterei: 22753, olzplatz Exporthafen (Andreas olm) 96190, Tel.-Adr.: Unibalco, Riga.
er, Adam, Kass., Turgeņeva elā 10/12—3.
ers, H., Hsb., Bolderaa, Vies- icas 8/14.
ersität Lettl., Raiņa bulv. 19. el. 20914.
e, Christine, Kr. Barona 89—3.
ranz, Dw., Stabu 29—21.
arl, Musiker, Kr. Barona 89—3.
ina, Dw., Stabu 29—21.
udw., Poliz., Artilerijas 11/13—15
arteiisches Nationales Zentrum, alpaka b. 4. Tel. 21458.
ki, Stanisl., Ērgļu 4—3.

Unskin, Rosalie, Katrinas d. 31—4.
Unsul, Silwester, Poliz. Tērbatas ielā 18—13.
Unt, Alma, Kont., Stabu 77—9.
— Minna, Stabu 77—9.
Unte, Martha, Matīsa 29—11.
Untenberg, Aug., Maurer, Sergeja ielā 10.
Unterberg, Aug., Ankern., Anniņmuižas 57—4.
Unterkirchen, Georg, Schloss., l. Kandavas 25—3.
Untermann, Ed., Schmied, V. Jelgavas 42/44—3.
— Martha, Tukuma 13—2.
Unterschlag, Frade, Dzirnavu 153—28
Untin, Jahn, Bmt., Stabu 88—16.
— Lotte, Matīsa 50—3.
Unting, Karl, Buchh. Strēlnieku 8—2
Untinowsky, Alfr., Bmt., Meža 4—5
— Margarethe, Ģertrudes 56—16.
Unverhau, Arv., Schuldir., Hanzas lauk. 1—10.
Unvericht, Elvire, Schulvorst., Šarlotes 8—1.
— Frieda, Lehrn., Šarlotes 8—1.
Upan, Heinr., Maschmstr., Matīsa ielā 20—3.
— Pet., Eisendr., Alt-Mühlgraben, II. Lin. 42—1.
Upatneek, Alex., Portier, Blaumaņa ielā 31.
— Amalie, Handarb., Blaumaņa ielā 11—5.
— Eleonora, Stud., Baznīcas 45—19.
— Jahn, Dw., Brīvības 10/12—2.
— Karl, Schausp., Baznīcas 45—19.
Upatneeze, Elsa, Bmtn., Stabu ielā 46/48—12.
Upe, Friedr., Ing., Katrines 12—1.
— Jahn, Stud., Zvaigžņu 13—6.
— Karl, Industr., Kurmanova 15—6.
— Tenis, Tischl., Brīvības 103—53.
Upedan, Jahn, Bürstenm., Brīvības ielā 109—2.
— Martha, Hdlrn., Brīvības 128—23.
Upelinzis, Rud., Buchh., Kr. Barona ielā 76—24.
Upelniek, Ed., Landw., Jelgavas šosejā 94—1.
— Jahn, Schloss., Ģimnastikas 9—13.
— Jahn, Stud., Bruņinieku 22—15.
— Kr., Kapit., Rūpniecības 1-c.
— Krischj., Bmt., Akas 6—7.
— Otto, Schmied, Sasmakas 6—1.
— Wold., Stud., Lāčplēša 27—18.
Upen, Herm., Kfm., Ģertrudes 60—28
— Jahn, Flachsbrack., Stabu 26—2.
— Osw., Geschäftsf., Matīsa 89-a—39
— Pet., Hsb., Muižas 10—1.
— Pet., Kfm., Brīvības 93—36.
Upeneek, Agnese, Baltāsmuižas ielā 10—6.
— Alex., Wächt., l. Aluksnes 1—8.
— Aline, Brīvības 1—5.
— Andr., Ādmiņu 4-a—3.
— Andr., Art., Bruņinieku 115—116.
— Anna, Dw., Schreyenbusch, I. Lin. 8-a—8.
— Apollonia, Schreyenbusch, II. Querlin. 1—1.
— Aug., Phot., Pionieru 4-a—13.
— Chr., Müller, Rūpniecības 1-c—8.
— Dav., Lehr., J. Jelgavas šosejā 13-a—32.
— Dorothea, Web., Baltāsmuižas ielā 10—5.
— Ed., Mech., Bruņinieku 39—5.
— Elisabeth, Schreyenbusch, II Querlin. 4—3.
— Elisabeth, Web., Baltāsmuižas ielā 10—6.
— Elise, Heb., l. Maskavas 30—12.
— Eugen, Tischl., Vārnu 9—20.
— Georg, Dir. d. Rig. Kommerzb., Elizabetes 77—3. Tel. 96229.
— Hans, Gärtn., Dārtas 14—10.
— Jahn, Mus., Dzirnavu 60—18.
— Jahn, Schrifts., Valmieras 32—20.
— Jak., Dw., Mārupes 5—1.
— Jak., Tischl., Brīvības 94—4.
— Karl, Hsb., Firekera 7.
— Karl, Tischl., Schreyenbusch, II. Querlin. 4—4.
— Konstanze, Verk., Ģertrudes ielā 43—11-a.
— Malwine, Schndrn., Matīsa 41—51
— Marie, Wirt., Elizabetes 4—9.
— Martha, Schndrn., Rumpmuižas ielā 4—6.
— Milda, Kont., Dārtas 14—10.
— Rolf, Ger.-Bmt., Matīsa 41—51.
— Theod., Schrifts., Saldus 9—1.
— Wera, Web., Baltāsmuižas 10—6.
— Wern., Diener, Bērzmuižas 15—2.
— Willy, Kapt.-Leutn., Vasaras 7—1
— Wold., Offiz., Bolderaa, Īsā 1—1.
Upermann, Jahn, Schloss., Kr. Barona 129—89.
Upesjasup, Sophie, Schndrn., Rēveles 81—6-a.
Upesjur, Anna, Lejas 7—13.
Upeskaln, Lucie, Geschäftsf., Pērnavas 23—32.
Upeslahzis, Anna, Schndrn., Marijas ielā 99—1.
— Aug., Tischl., Marijas 99—1.
— Jahn, Bmt., Bruņinieku 75-b—11.
— Jahn, Kass., Marijas 99—1.
W. Upesleja, Abschriften- u. Vervielfält.-Bureau, Brīvības ielā 7. Tel. 96292.
Upesleja, Andr., Bmt., Gaujas 1—1.
— Aug., Kfm., Schreyenbusch, I. Lin. 17—1.
— Elise, Brīvības 147-a—12.
— Jahn, Kulturtechn., Baznīcas ielā 4-a—18.
— Karl, Stud., Bruņinieku 20—18.
— Wold., Kfm., Margrietas 16—3.
Upgal, Jahn, Hsb., Pūces 89.
— Minna, Landw., Pūces 89—1.
— Pet., Hsb., Pūces 79.
Upine, Elise, Koss., Brīvības 121—37
Upinek, Anna, Schndrn., Ēgļu 16—4.
Upinsky, Paul, Kurs., Stabu 70—13.
— Wold., Kurs., Stabu 70—13
J. Upit, Baumater.-Handl., Duntes ielā 28. Tel. 97178.
Marie Upit, G. V., Holzbearb.-W., Augustines 7.
Upit, Ada, Bmtn., Šarlotes 44—2.
— Adele, Schndrn., Lienes 4—33.
— Alex., Lehrl., m. Nometņu 5—69.
— Alex., Schuhm., Klusā 19—1.
— Alex., Tischl., Abavas 6—1.
— Alfr., Schuhm., Marijas 89—20.
— Alfr., Stud., Rēveles 69—23.
— Alide, Landw., Briežu 73—1.
— Alma, Hapsalas 14—5.
— Andr., Schriftst., Ģertrudes ielā 69/71—72.
— Anna, Krkpfleg., Šarlotes 44—2.
— Anna, Schndrn., Hospitāļa 22—50
— Arn., Bmt., Lāčplēša 24—15.
— Arth., Form., Artilerijas 17—26.
— Arth., Rechnungsf., l. Kaleju ielā 30—11/12.
— Aug., Lehrl., Alt-Mühlgraben, II. Lin. 45—8.

— Aug., Schrifts., l. Jaunavu 3—10.
— Berta, Schndrn., Brīvības 121—23.
— Christine, Schreyenbusch, IV. Querlin. 20—7.
— Christine, Schndrn., Valguma ielā 31-a—20.
— D., Augusta 8.
— Dav., Buchh., Tērbatas 23/25—34.
— Ed., Feuerw., Mārupes 3-b—76.
— Ed., Kfm., Schreyenbusch, VIII. Querlin. 13—34.
— Ed., Schuhm., Matīsa 91—3.
— Elisabeth, Marijas 134—23.
— Ella, l. Bišu 6—11.
— Ella, Kont., Brīvības 121—23.
— Elsa, Bmtn., Valdemāra 39—22.
— Elsa, Stud., Valmieras 41—17.
— Emil, Ventspils 17-a—13.
— Emilie, Kr. Barona 114—33.
— Emilie, Palīdzības 13—8.
— Emilie, Bmtn., Blaumaņa 26—79.
— Emma, Bmtn., Bruņinieku ielā 30/32—3.
— Ernst, Seem., Valguma 24—3.
— Georg, Literat, Valdemāra 39—22
— Herb., Schuhm., Avotu 9—14.
— Hermine, Schndrn., Valmieras ielā 28—62.
— Ilse, Hsb., Livānu 48—1.
— Jahn, Blaumaņa 26—78.
— Jahn, Bmt., Klusā 9—26.
— Jahn, Fuhrm., Augustines 6—9.
— Jahn, Fuhrm., Rūjenes 7—27.
— Jahn, Hsb., Vidzemes šos. 66-b—1
— Jahn, Hsverw., Duntes 28.
— Jahn, Kfm., Duntes 28—3.
— Jahn, Maurer, Duntes 52—8/9.
— Jahn., Schmied., Hapsalas ielā 9/11—16.
— Jak., Alt-Mühlgraben, Kalnz. III. Lin. 41—1.
— Jak., Bmt., Dzirnavu 82—32.
— Jak., Hsb., Schreyenbusch, II. Lin. 37-a.
— Jak., Maurer, Sapieru 3—58.
— Jak., Poliz., Dzirnavu 82—32.
— Julie, Kass., Ganību d. 3—8.
— Julie, Stud., l. Maskavas 152—1.
— Karl, Bmt., l. Maskavas 66-a—7.
— Karl, Buchh., Ģertrudes 109—38.
— Karl, Dw., l. Jaunavu 3—10.
— Karl, Handw., Schreyenbusch, II. Lin. 37-a—1.
— Karl, Kap., Tērbatas 14—4.
— Karl, Kurs., Marijas 18—7.
— Karl, Maurer, Krāsotāju 13—13.
— Karl, Schloss., Rēveles 96—9.
— Karl, Stud., Artilerijas 65—1.
— Karl, Stud., Tērbatas 33/35—49.
— Lisa, Dārtas 20—40.
— Marie, Hsb., Augustines 8—1/2.
— Marie, Schndrn., Hospitāļa ielā 24-a—48.
— Mart., Bmt., Bruņinieku 30/32—3.
— Mart., Hsb., Schreyenbusch, II. Lin. 19.
— Mart., Landw., Rēveles 46—4.
— Martha, Wirtin, Vaļņu 24—7.
— Math., Bäcker, m. Nometņu ielā 15—11.
— Mich., Hsb., Briežu 73.
— Mich., Hsb., Zvaigžņu 23—6.
— Mich., Kfm., Elizabetes 8—13.
— Mierinsch, Stud., Augustines ielā 8—1/2.
— Mirdsa, Alt-Mühlgraben, Emmas ielā 71—5.
— Nik., Holzbr., Trijādības 24/26—4
— Nik., Schloss., l. Jaunavu 3—10.
— Olga, Ģertrudes 69/71—72.
— Osk., Kfm., Rēveles 75—12.
— Otto, Klusā 17—3.
— Paul, Stud., l. Maskavas 66-a—7.
— Pauline, Schndrn., Bruņinieku ielā 87—45.
— Pauline, Schndrn., Valmieras ielā 28—13.
— Pet., Schreyenbusch, III. Querlin. 16—5.
— Pet., Schmied., Kr. Barona 95—21.
— Pet., Stud., Artilerijas 65—1.
— Pet., Tischl., Ģertrudes 115—62.
— Rosalie, Bmtn., Laktas 2/4—5.
— Rosalie, Strick., Schreyenbusch, IV. Querlin. 18-a—5-a.
— Rud., Bäck., m. Nometņu ielā 26/28—6.
— Senta, Stud., Duntes 28—3.
— Thekla, Schndrn., l. Ķēniņu 9—6.
— Therese, Kass., Alt-Mühlgraben, Kalnz. III. Lin. 41—1.
— Theod., Lehr., Kr. Barona 14—15.
— Wilhelmine, Kant., Dārtas 20—40.
— Wilma, Stud., Sapieru 3—58.
— Wold., Poliz.-Bmt., Pērnavas ielā 23—32.
Upite, M., Marijas 10.
Upkaln, Jahn, Brīvības 136/138—38.
Upmal, Alb., Stud., Baznīcas 45—10.
— Alma, Avotu 60—5.
— Anastasie, Krkpfleg., Bruņinieku ielā 5.
— Anna, Avotu 54-a—11.
— Anna, Valdemāra 39—22.
— Anna, Bandr., Katoļu 3—46.
— Anna, Bmtn., Ģertrudes 4—9.
— Anna, Schndrn., Bolderaa, Kaleju 24—4.
— Anna, Schndrn., Rēveles 88—14.
— Anna, Schndrn., Ģertrudes 113—25
— Aug., Matīsa 99—18.
— Aug., Poliz., Pionieru 7—13.
— Benj., Exped., Matīsa 84—14.
— Christian, Fuhrm., Dārzaugļu ielā 8—25.
— Edg., Zahntechn., Šarlotes ielā 30-a—11.
— Ed., Kfm., Lauku 12—1.
— Ed., Schloss., Avotu 60—5.
— Else, Schndrn., Rēveles 50—7.
— Erna, Strick., Aptieķu 22—16.
— Ernst, Säg., Aptieku 22—16.
— Ernst, Stud., Lienes 7—3.
— Ida, Hsb., Šarlotes 30-a—10.
— Jahn, Bmt., Palīdzības 13—14.
— Jahn, Exped., Artilerijas 44—19
— Jahn, Exped., Marijas 50—4.
— Jahn, Geschäftsf., Tilta 5—14.
— Jahn, Hsb., Bolderaa, Kaleju ielā 24—4.
— Jahn, Poliz., Artilerijas 23—11.
— Jahn, Tock., Vidzemes šos. 4/6—1
— Jahn, Verk., Alt-Mühlgraben, Kalnz. II. Lin. 18—1.
— Jahn, Zimmerm., Bolderaa, Kaleju 24—4.
— Jak., Bmt., Marijas 59—1.
— Jak., Buchh., Bruņinieku 53—1.
— Jorgis, Expr., Artilerijas 23—11.
— Jul., Stud., Ģertrudes 56—14.
— Katharina, Alt-Mühlgraben, I. Lin. 14.
— Katharina, Dw., Krāsotāju 23—3.
— Marie, l. Aluksnes 3—21.
— Marie, Hdlrn., Matīsa 99—18.
— Martha, Stud., Hospitāļa 20-d—19.
— Melanie, Muižas 22—1.
— Ottilie, Kass., Pulkv. Brieža 3—14.
— Otto, Hsb., Kuksermuižas 3—1.
— Pet., Fuhrm., Šarlotes 30-a—10.
— Pet., Wächt., Puškina 6—
— Reinh., Schrifts., Katoļu 3
— Selma, Verk., Dārzaugļu
— Wally, Kurs., Rēveles 28—
Upmanis, Karl, Stud., Gogoļ 13/17—7.
— Rob., Stud., Ģertrudes 56—
— Schanno, Schuhm., Blaumaņ 15—2.
Jakob Upmann, G. V., Bäck Krūmu 10.
Jeannot Upmann, G. V., Sch Werkst., Blaumaņa 15.
Upmann, Anna, Hsb. Šampeter 111—1.
— Anna, Kfm., Trijādības 12—
— Arn., Kapt., Kr. Barona 93
— Arv., Schloss., Rēveles 81—
— Aug., Tischl., Marijas 133
— Dav., Schloss., Uniona 8—
— Else, Bmtn., Stabu 72—7.
— Emilie, l. Ķēniņu 33—2.
— Emma, Wirt., Kurmanova
— Ernst, Kfm., Trijādības 12
— Ernst, Tischl., Riekstu 2—
— Eva, Ztg-Hdlrn., Lielgabalu
— Franz, l. Kalnu 62—9.
— Fritz, Hsb., Krūmu 10—1.
— Jahn, Bmt., m. Minsterejas
— Jahn, Commiss., Hasenhol las 1—2.
— Jak., Marijas 10—56.
— Joh., Bautechn., Alberta
— Johanna, Kont., Ģertrudes
— Karl, Rēveles 81—1.
— Karl, Buchh., Abavas 19—
— Karl, Schloss., Artilerijas 12
— Karl, Stud., Trijādības 1
— Mart., Kfm., Anniņmuižas
— Mart., Schmied, Alberta
— Mathilde, Schndrn., Embū 12/14—4.
— Mathilde, Wirtsch., Marij 133—54.
— Melanie, Valdemāra 62—1
— Rud., Dachdecker, Hasen Salas 1—2.
— Senta, Lehrl., Artilerijas 3
— Theod., Kont., Tērbatas 3
— Wilhelmine, Artist., Brīvīb 143—6.
Upminis, Pet., Bmt.. Bruņinie 40—1.
Upner, Alvine, Strick.. Matī 11/13—43.
— Aug., Kfm., l. Maskavas
— Fritz, Kfm., Olgas 4—16.
— Karl, Dw., Matīsa 11/13—
— Katharina, Verk., l. Maska 225—1.
Uppe, Joh., Kont., Miera 6—
— Pet., Wegemstr., Dreiling Stat.-Geb. C. 1.
Uppelneek, Karl, Typogr.. G ielā 2-a—6.
Uppen, Jahn, Hsb., Bolderaa ielā 1.
— Jahn, Hdlr., Stabu 26—2.
Uppeneek, Aug., Bmt., Miera
Uppit, Elise, Verk., Stabu 50
— Heinr., Fleisch., Marijas
— Jahn, Kfm., Alekšu 1—6.
— Karl, Hsb., Alekša 1—3.
Upsar, Alex., Holzbr.. Oskar
Uraikis, Olga, Schndrn.. Rev 50—7.
Uraschinsky, Elisabeth, Dw. trudes 64—14.
Urban, Adolf, Masch.. Ērglu
— Alex., Fris., Matīsa 85—

Alex., Fuhrm., Daugavpils 24—3.
Al-dra, Hsb., Kuldīgas 33—2.
Anna, Kazarmu 3—8.
Ed., Geistl., Kr. Barona 49—16.
Emil, Kurier, Daugavpils 24—3.
Friedr., Verk., m. Lāču 9—8.
Friderike, Kalpaka bulv. 10—10.
Fritz, Steuerbeitr., V. Jelgavas ielā 33—14.
Jahn, Kont., Daugavpils 49—5.
Jahn, Ltn., Cēsu 37—2.
Jeannot, Chauff., Laboratorijas ielā 18—12.
Karl, Geschäftsf., Kazarmu 3—8.
Karl, Industr., Vaļņu 23—1, 2. 4.
Karl, Pianist, Valdemāra 74—1-a.
Lonny, Kont., Kr. Barona 49—16.
Margarethe, Lehrn., Kazarmu ielā 3—8.
Marie, Wirtin, Lazaretes 6/8—6.
Martha, Teleph., Cēsu 37—2.
Mich., Fuhrm., l. Maskavas 12—6.
Nik., Typogr., l. Jēkaba 28—15.
Rich., Fris., Kl. Wegesakenholm 24—1.
Vict., Kont., Kr. Barona 49—16.
Wilh., Drog., Lazaretes 6/8—6.
banowitsch, Adam, Hsb., Vēja ielā 21—3.
Anna, Glanzpl., Elizabetes 31—25.
Ant., Bäcker, Jelgavas šos. 18—28.
Ed., Schuhm., Lāčplēša 13—12.
Jadwiga, Kont., Ģertrudes 23—6.
Jahn, Kfm., Abavas 7—2.
Jos., Tischl., Patversmes 18—9.
Karoline, Dw., Patversmes 18—9.
Marzel, Phot., Schreyenbusch, I. Lin. 19—4.
Mattis, Sanit., Patversmes 18—9.
Olga, Hdlrn., Zvaigžņu 24—41.
Ossip, Kont., Kr. Barona 93—4.
Paul, Patversmes 18—11.
Petronella, Brīvības 192—25.
Rob., Bmt., Kurmanova 23—27.
bas, Lisa, Fris., Bruņinieku 39—9.
bast, Pet., Schndr. Priežu 13—18.
bat, Amalie, Erzieh., Ādmiņu ielā 11—1/2.
bel, Johanna, Hospitāla 10—12.
betis, Aniela, Hausb. Apšu 1—1.
bitz, Willy, Bmt., Stabu 49-a—4.
bo, Agnes, Puškina 10—12.
bo, Ant., Schuhm., Sadovņikova ielā 14—15.
Jahn, Schuhm., Puškina 10—12.
bow, Paul, Kond., Schreyenbusch, I. Querlin. 4—3.
Sigm., Schreyenbusch, I. Querlin. 4—3.
Sim., Schreyenbusch, I. Querlin. 4—3.
ert **Urbschat,** G. VII., Zimmer u. Schilder Malerei, Skārņu 21.
bschat, Albert, Inh. d. F-a A. Urbschat, Raiņa bulv. 21—17.
eginald, O. G. Urch, H. III., Kolonialw. u. Chemikalien, Inh. Reginald Urch, Inženieru 1. Tel. 23641/90641.
ch, Reginald, Red. d. „The Latvian Ekon.“, Inženieru 1—4.
Urdang, G. IV., Färberei, Inh.: Isaak Urdang, Karlines ielā 42. Tel. 94873.
dang, Isak, Zahnarzt, Kalpaka bulvari 10—5.
desitsch, Boris, Vorst. d. V. Pol.-Bez., Allažu 5—1.
dewitsch, Elvira, Bmtn., Miera ielā 8—10.
— Pawil, Geschäftsf., Valmieras ielā 45—66.
— Jahn, Weber, Nordeķu 1—1.
Urdsin, Ernst, Poliz., Alt-Mühlgraben Kalnz. I. Lin. 11—1.
— Jahn, Kfm., Rumpmuižas 52—3.
— Mart., Seem., Slokas 31—2.
Urfal, Aisik, Verk., Elizabetes 20—14.
Urge, Auguste, Bmt., m. Palisādu ielā 21/23—28.
Urjadnikow, Joh., Kfm., Schreyenbusch, I. Querlin. 10—11.
Urjan, Joh., Kont., Bruņinieku 41—6.
— Marie, Kass., Bruņinieku 41—6.
— Pauline, Stud., Marijas 113—48.
Urjanis, Jahn, Stud., Bruņinieku ielā 28—96.
Urje, Jankel, m. Grēcinieku 3—3.
— Leibe, Kfm., m. Grēcinieku 3—3.
Urke, Alex., Fleisch. Krāsotāju ielā 13—16.
Urkit, Ludmilla, Buchh., Blaumaņa ielā 27—12.
Urkowski, Andr., Wächt., Bolderaa, Dzirnavu 5—2.
— Mart., Hsb., Bolderaa, Kaleju 14.
Urlanowitsch, Jos., Masch., Vidzemes šos. 115—61.
Urle, Jak., Dw., l. Kalnu 23—1.
Friedrich Urlowsky, G. V., Bäckerei, Blaumaņa 42.
Urlowsky, Alexei, Schuhm., Plavas ielā 2—25.
— Aivine, Strick., Ģertrudes 123—13
— Andr., Schuhm., Olīvu 5—2.
— Jahn, Bäck., Matīsa 40/42—33.
— Jak., Maurer, Vārnu 4—33.
— Jahn, Fuhrm., Zaķu 1—2.
— Martha, Hdlrn., Matīsa 38—37.
— Ottilie, Stud., Matīsa 38—37.
Urmacher, G., Red., Marijas 31.
Urmann, Lina, Plätt., Hospitāļa ielā 43/45—2.
Urme, Erna, Rēveles 35—39.
— Selma, Verk., Marijas 110—17.
— Wilh., Schuhm., Marijas 110—17.
Urmis, Arv., Journ., Elizabetes ielā 20—23.
— Elvira, Kont., Ventspils 2—9.
— Erna, Kont., Elizabetes 20—23.
Urnasch, Mich., Schuhm., Ludzas ielā 56—12.
Urnesis, Jos., Dachdecker, Skolas ielā 25—20.
Mowscha Urowitsch, Klempnerwerkst. l. Nometņu 7.
Urowitsch, Isr., Elektrotechn., Zvaņu ielā 9—3.
— Jette, Kass., Zvaņu 9—3.
— Mowscha, Klempn., Zvaņu 9—3.
Urpe, Emilie, Erzieh., Matīsa ielā 111—6.
Ursamowitsch, Elisabeth, Ķīvuļu 3—4
Ursanowitsch, Katharina, Plätt., Matīsa 50—24.
Urscheik, Anlise, Kont., Brīvības ielā 33—19.
Urschulski, Donat, Bmt., Laktas ielā 2/4—14.
Urstin, Alfr., Oberserg., Vidzemes šos. 27—2.
— Emilie, Fris., Vidzemes šos. 27—2.
Jahnis Urtan, Baranken-Bäckerei, Dzirnavu 159.
Urtan, Jahn, Bäck., Viļānu 1—16.
Urtsch, Pet., Tischl., Daugavpils ielā 57—6.
Urtze, Marie, Bruņinieku 102—16.
Usan, Jul., Kont. Matīsa 87—14.
— Salimon, Geschäftsf., Oskara ielā 1—7.
Usar. Berta, Brīvības 176—5/6.
Usarin, Wold., Kfm., Stabu 81—16.
Usas, Jahn, Schweiz. Makšu 20—1.
Usatschow, Georg, Lager-Verw., Zaļā ielā 2—4.
Usatschowa, Jewgenia, Kont., Hospitāļa 9—27.
— Marie, Kont., Hospitāļa 9—27.
— Nina, Kont., Hospitāļa 9—27.
Usatzew, Marie, Gogoļa 19—15.
Uschakow, Kuprian, Poliz., Daugavpils 55—8.
Uschakowa, Sonja, Raiņa bulvarī 21—19.
Uschan, Alb., Bmt., Lielgabalu 2—3.
— Dominik, Zimmerm., Stabu ielā 58—13.
— Friedr., Hsb., Bolderaa, Kaleju 2.
— Pet., Oberst-Ltn., Brīvības 154—4
Uschatzky, Marie, Strick., Daugavpils ielā 60—30.
— Mich., Kondukt., Sadovņikova ielā 39—69.
Uschav, Joh., Revieraufs., Schreyenbusch, IV. Querlin. 16—1.
Usche, Jahn, Feuerw., Matīsa 9—4-a
Uschel, Jahn, Stud., Stabu 90—40.
— Konstanzia, Vilandes 4—5.
— Mart., Pack., Klīveru 1—55.
Uschin, Rach., Schndr., Lāčplēša ielā 133—3.
Uschke, Ed., Wächter Valdemāra ielā 1-b—6.
— Fanny, Schulvorst., Lāčplēša ielā 53—7.
— Lisa, Schndrn., Katoļu 58—52.
— Rob., Verk., Lāčplēša 53—7.
Uschkur, Jeannot, Bmt., Dzirnavu ielā 70—18.
Uschkuraitis, Emilie, Lehrl., Dzirnavu ielā 20—7.
Uschul, Jos., Kond., Bruņinieku ielā 75-b—40.
J. Usdin, Film-Vertrieb u. Verleih, Inh.: Israel Usdin, Kaļķu ielā 10—8, Tel. 21087. Tel.-Adr.: Usdinfilm.
Usdin, Gerschen, Kfm., l. Maskavas ielā 43—4.
— Isr., Inh. d. F-a J. Usdin, Blaumaņa 5-a—37. Tel. 93516.
— Masja, Mod., Marijas 4-a—3.
— Wulf, Schndr., Ģertrudes ielā 69/71—60.
Usel, Anna, Hdlrn., l. Nometņu ielā 30—1.
— Gitez, Schndr., Merķeļa 10—30.
— Tauja, Schndrn., Bruņinieku ielā 28—13.
Uselenok, Ant., l. Maskavas 154—3.
Uselis, Pawel, Schuhm., Katoļu ielā 46—12.
Uselonak, Wass., Fuhrm., Rēveles ielā 22—3.
Usenko-Kaudsit, Elsa, Stud., Krāsotāju 15—38.
Usiawitzkis, Friedr., Schloss., Bārņu ielā 5—4.
Usijewitsch, Basa, Schndrn., Krasta ielā 15/17—10.
— Mich., Schuhm., Krasta 15/17—10
Usilonok, Lawrent., Masch., l. Maskavas 255—16.
Usin, Hilde, Feldsch., Bruņinieku 5.
— Wold., Landmess., Valdemāra ielā 69—11.
Usjadow, Alfei. Kont., Maiznīcas ielā 10—4.

Uskaln, Alma, Stud., Marijas ielā 56—58—13.

— Arv., Bmt., l. Altonavas 8—1.

— Arv., Thorensb. Stat.-Chef, i. Thorensberg, Stat.-Geb. Nr. 3.

— Irma, Stud., Marijas 56/58—13.

— Karl, Hsb., Bolderaa, Adama 6.

Uskaus, Elmar, Schndr., Pērnavas ielā 25—50.

Usklin, Anna, Stud., Matīsa 17—16.

— Jos., Kfm., Matīsa 17—16.

— Minna, Brīvības 174—25.

— Weronika, Stud., Matīsa 17—17.

Uskling, Marie, Dw., Matīsa ielā 64-b—17.

Usklingis, Karl, Sattl., Vidzemes šos. 35-a—6.

Usklinsch, Karl, Fleisch., Vidzemes šos. 36—6.

Uskur, Milda, Stud., Kurmanova ielā 27—25.

Uskuraitis, Stanislav, Kfm., Valguma 15/17—7.

— Valerian, Kfm., Matīsa 41—19.

Usma. Jur., Landw., Beberbekas ielā 72—1.

Usow, Jahn, Techn., Jēkabpils 9—12.

Uspensky, Helene, Schndrn. Daugavpils 25—7.

— Wass., Maurer, Rēveles 70—72.

Uspolewitz, Broneslawa, Verk., Bauskas 39-a—4.

Uzraug, Karl, Aufs. Šampētera 111.

— Karl, Zollaufs., Ezera 15—13.

Uss, Elisabeth, Fris., Duntas 48—6.

Ussar, Anna, Matīsa 121—10.

Usse, Georg, Kfm., Ģertrudes 80—1.

— Jahn, Feuerw., Matīsa 9—4-a.

Alexander Ussikow, G. V., Mech.-Werkst., Torņa 29.

Ussikow, Alex., Mech., Brīvības ielā 158—2.

— Marie, Brīvības 158—3.

Ussits, Jahn, Blaumaņa 28—7.

August Ussleber, Baugeschäft, Inh.: August Ussleber, l. Aldaru ielā 6. Tel. 22444/92244.

Hermann Ussleber

Lithographie, Buch- u. Steindruckerei

Gr. Altonaerstrasse 19. Tel. 91600

Stadt-Kontor:

Gr. Brauerstrasse 6. Tel. 22444

Emil Ussleber, G. IV., Lithographie. Inh.: Emil Ussleber, l. Miesnieku ielā 19. Tel. 22568/91268.

Hermann Ussleber, Lithogr., Buch- u. Steindruckerei u. Kartonnagen-Fabrik, l. Altonavas ielā 19. — Tel. 91600.

Ussleber, August, Bauuntern., Altonavas 19. Tel. 91600.

— Emil, Druck.-Inh., Brīvības ielā 81—4.

— Herm., Kapu 10—2. Tel. 93560.

— Wilhelmine, Druck.-Inh., Codes 1. Tel. 91422.

Ussmann, Berk, Holzbr., Valdemāra ielā 39—9.

— Isai, Kfm., Brīvības 135—28.

Usstup, Mart., Färb., Puškina 10—11.

Ustal, Jahn, Bäck., Jelgavas šos. 46—3.

Ustiew, Feiga, Schndrn., Marijas ielā 55—5.

Ustinow, Ignatz, Fuhrm., Kostromas ielā 2—1.

— Simon, Hsb., Kaķasēkla dambī 8.

— Simon, Landw., Kaķasēkla dambī 8—3.

Ustinowa, Olga, Kr. Barona 126—36.

Ustinowitsch, Joh., Fuhrm., Dzērvju ielā 9—3.

— Steph., Tischl., Ludzas 36—44/45.

Ustitz, Mart., Schmied, Anniņmuižas ielā 25—1.

„Ustiziba" Verband d. verantw. Angestellt. Lettlands, Lāčplēša 26. Tel. 95975.

Ustrizow, Friedr., Techn., Elizabetes ielā 6—13.

Ustup, Aug., Aufs., Neu-Mühlgraben 68—124.

— Jahn, Schuhm., m. Nometņu ielā 50-a—3.

— Karl, Kondukt., Pernavas 29—69.

— Karl, Stud., Lienes 7—6.

— Natalie, Schndrn., Valmieras ielā 13—41.

— Otto, Geschäftsf., Asītes 1—5.

— Pet., Offiz., Slokas 12-c—4.

Usulneek, Xaweria, Stud., Blaumaņa 16/18—11.

Uszinowitsch, Jos., Stud., Andreja Pumpura 2—7.

— Mich., Stud., Andr. Pumpura 2—7.

Utan, Alfr., Kelln., Marijas 120—2.

— Ossip, Bahnbmt., m. Nometņu ielā 5—65.

Utechin, Georg, Vilandes 12—1.

Utinaut, Osk., Verk., Zaķu 1—17.

— Pet., Schndr., Lienes 18—38.

Utkin, Nik., Ag., Dzirnavu 15—14.

— Praskowja, Dw., Daugavgrīvas ielā 18-I.—14.

— Theod., Geschäftsf., Daugavgrīvas ielā 18-I.—4.

— Valent., Daugavgrīvas 18-I.—4.

Utora, Klaudia, Schndrn., Daugavgrīvas 21/23—4.

Utt Leontine, Kontn., Alberta ielā 2-a—7.

Uttenberg, Ephraim, Alberta 4—4.

Utzmann, Agnes, Masch.-Schr., Avotu 30—32.

Uwa, Wlad., Kont., Marijas 52—5.

Uwen, Ilse, Plätt., Rēveles 23—1.

Uyert Aug., Geschäftsf., Grodņas ielā 2—2.

— Wilhelmine, Grodņas 2—1.

GARGOYLE

„The Vacuum Oil Company"

U. S. A.

Generalvertreter **„Duvac Ltd"**

Valņu ielā (Wallstr.) 21/23. Tel. 20152

„Gargoyle" Mobilöle und sämtl. Spezialöle

V.

H. G. „Vadonis" T. Kalnin u. Co., Buchhandlg., Inh.: Th. Kalnin, Alex., Salosol u. Karl Preedit, Lāčplēša 30.

Latvijas (Lettl.) Gummi - Industrie

„Vairogs" P. Kreischmann. tīsa ielā 137. Tel. 93045. Pet. Kreischmann.

W-m Vajen u. Co., H. I., Kolo Inh.: Constantin Vajen, Pro Bendtfeldt, m. Ķeniņu 8. 22837.

Vajen, Alice, Schulleit., Kap ielā 6—1.

— Alph., Prok., Kapseļu 6—

— Const., Inh. d. F-a W-m u. Co., Rūpniecības 28.

— Helene, Kass., Kapseļu 6—1.

Valentinowitz, Pauline, Stabu

Valerstein, Isaak, Palastu ielā Tel. 21374.

Akt.-Ges. van der Hoeven u. B bach, H. I., Imp.-Exp. u. mission. Direktore: Jan va Hoeven, Herb. Trühl u. Jul. disp. Dir.: Nicolai Brieger. Smilšu ielā 1/3. Tel. 22000 Tel.-Adr.: „Larditum" Rig

Varichon-Chomienne Durocher s. Meyer Walter.

„Varino" J. Dobrowolsky u. G. V., Gärtnerei, einz. off Iwan Dobrowolsky, Jelgav 78. Tel. 95819.

Erste Lettländ.

Gummi - Waren - Fab

„Varoni

A. K. Dinberg & C

Brīvības ielā (Freiheitsstr.)

Tel. 93136 und 98740

Pirmā Latvijas Gumijas Fabrik ronis" A. K. Dinbergs u. K./S. — I. Lettl. Gumm „Varonis" A. K. Dinberg K./G. G. II., Gummiwaren Inh.: Arth. Dinberg, Joh. Wold. Jurowsky, J. Metschislaw Zentnerschwer Berger, Mahle Berger, Kla ger. Klara Berger, Siegfried bi, Karl Pulinsch, Krist Melkis Pulinsch, Schanis Behrtul Stahl, Krischjahnis Rud. Dunkel, Ernst Dunkel, Dunkel, Alma Dunkel, Mild berg, Ed. Eichmanis. Brīvīb 147. Tel. 92136 u. 98740. Varonis — Riga.

Handels-Industrie-Gesellsch. M. Freimann u. Co., G. III. extrakt, Kaffee, Frucht-müse-Konserven, eiz. off. Martin Freimann, Fabrik: metņu ielā 44. Kontor: Ku Tel. 20754.

Accumulatoren Werkstatt „V Accumulatoren- u. Remonte Inh.: Wlad. Krysko, Dimit wansky u. Ludmilla Maik Raiņa bulv. 9.

„Vašington" A. Natanson u. H. III., Schuhgeschäft, Inh.: le Nathanson u. Lew Brīvības 6.

Vaughan, John, Ch., T.. Ge Grossbrit., Valdemāra ielā Tel. 91247.

v. Vegesack, Elsa, Lehrn., ielā 11—6.

— Manfred, Hanzas 3—1.

Vegesack, Manfr., Parlam.-Gl., Eksporta 6—3.

— Reinh., Dir., Valdemāra 33—15-a

Veit, Bertha, l. Lāču 13—31.

— Ella, Lehrn., Pulkv. Brieža 8—9.

— Julie, Pulkv. Brieža 8—9.

Vennin, Louis, Franz. Milit.-Attaché, Elizabetes ielā 23—10. — Tel. 23134/96241.

„Ventonia" Stud. Korporation, Stabu 5. Tel. 97770.

„Venus" A. Grass G. I., Schuhfabr. Inh.: Aug. Grass, Kurmanova 10. Tel. 95128.

„Venus" Markowicz u. Plöhn. G. III., Seifen- u. Parfümerie-Fabr., Inh.: Eduard Markowicz u. Schalom Plöhn, Prok.: Fr. Borowsky, Cēsu ielā 11. Tel. 90621.

Verband d. Elternvertreter d. deutschen Grund- und Mittelschulen Lettlands, Skolas 11. Tel. 93736.

Verband d. Kaufleute Lettlands. Vaļņu ielā 20. Tel. 22440.

Verband Lettl. Buchhalter, Sitz des Vorstandes: Kalpaka bulv. 4.

A.-G. **„Apvienotie Tirgotāji u. Rūpnieki". — Hand.- u. Ind. A.-G. „Vereinigte Kaufleute und Industrielle".** H. I., Imp.-Exp. (Sacharin). Präs.: K. Spahde, Vice-Präs.: J. Kalnin, Gl. d. Verwalt.: P. Kalnin, R. Klutzis, O. Grobin, J. Sandberg u. K. Rosit. Teatra ielā 9. Tel. 21090. Tel.-Adr.: „Apvienotie" — Riga.

Verein d. Volks-Hochschulen, Tērbatas 15/17. Tel. 94929.

Verein lettl. Muziker, Tērbatas 6/8.

Verein zur Bekämpf. d. Tuberkolose. Pili, Tel. 21082.

Ges. **„Veritas",** G. V., Chem.-pharmaz. Laborat., Inh.: Chaim Gerson u. Simon Wilentschik, Dzirnavu ielā 2. Tel. 93225.

Verkehrs-Ministerium, Gogola ielā 3. Tel. 21810.

Vers.-Kasse f. Gelegenheitsarbeiter. Ģertrudes 33. Tel. 91377.

Versicherungs und Transport Akt. - Ges.
„LATVIJA"
Verwaltung;
Theaterstr. 9, im eigenen Hause
Tel.: Dir. 22366/94866. Kont. 22368/94868

Verteidigungs-Verein, Lettl., Valdemāra 10/12. Tel. 95811.

Eisen-, Metall-Giesserei und Mechanische Werkstatt
„Vesuv" Hospitalstr. 5
Tel. 91988

Gusseisengiesserei „Vesuv" Z. M. Schetzen. G. IV., Inh.: Die Nachlassmasse Zemach Schetzen. Hospitala 5.

Veterinar-Verwaltung, Brīvības 37/39. Tel. 23631/90631.

„Vetulia". Basteja bulv. 9. Tel. 22909.

„VICTORIA" Chromleder-Fabrik
Charlottenstr. 60
Tel. 92468

Chromleder-Fabrik „Victoria". G. II. Lederfabr., Inh.: H. Lewin, M. Prussak u. W. Hinowker. Šarlotes ielā 60. Tel. 92468.

„Vidutais". Kommissionshaus. Inh.: Rud. Wihtol. Stabu ielā 12. Tel. 92426.

Vidzemes Savstarpiga Kreditbiedriba. H. II., Präses: J. Lasdin. Glieder d. Verwalt.: Fr. Lassmann u. J. Reinfeld. Kaļķu ielā 7. Tel. 21648 u. 20332. Tel.-Adr.: „Vidkredit".

Vieck, Mathilde, Handarb., Vilandes ielā 12—58.

Vielhaber, Herbert, Bmt., Popova ielā 3—5.

Vielrose, Herta, Sekr., Brīvības ielā 171—1.

Vierecke & Leutke
Puppen-, Spielwaren- und Bilderbücher-Fabrik
Mitauer Chausée 9
Detail-Geschäft;
Au Paradies d. Enfants, Theaterstr. 11

Rigaer Spielwaren Fabrik **Vie ecke und Leutke** G. IV., H. III., Spielwaren-Fabrik H. m. Spielwaren. Inh.: William Boettcher u. Paul Winkler. Fabrik: Jelgavas šos. 9 Magazin: Teatra 11

Vierecke, Alex., Hsb., Kapu 16—5.

— Alfr., Kfm., Eksporta 3—8.

— Karl, Ing., Kapu 13—7.

Vierhuff, Alex., Buchh., Skolas ielā 36-a—11.

— Gotth., Land., Aspazijas b. 6—5.

— Julius, Kass., Brīvības 31—24.

— Karl, Stud., Raiņa bulv. 11—5.

— Leonh., Kass., l. Jēkaba 2—3.

— Nik., Exped., Zvanu 7—3.

— Walth., Bmt., Andr. Pumpura ielā 3—7.

Konstanze Vietinghoff-Scheel. Hutwerkst., Brīvības bulv. 6—1.

Vietinghoff, Arn., Bankbmt., Volguntes ielā 16-b—2.

— Kadisch, Stud., l. Maskavas ielā 62—16.

Vietinghof, Lea, Hdlrn., l. Maskavas ielā 62—16.

— Moses, Zunahtm., Ģertrudes 36—1

— Sore, Hdl., l. Maskavas 62—16.

— Vikt., Barus-Film, Elizabetes ielā 19—8.

Vignaud, Maurice, Attaché, Dzirnavu ielā 4—7.

„Viktoria" Chazelowitsch u. Co., G. III., Dampfmühle, eiz. off. Ges. Salman Chatzkelowitsch. Dzirnavu ielā 163.

Mehl-Ind. u. Handels A./G. „Viktoria". Direktore: S. Chatzkelowitsch, E. Lubotzky, D. Mirmann, L. Abramowitz, S. Feigelmann u. A. Chait. Mārstaļu ielā 16. Tel. 20786.

„Viktoria". Spinnerei. Dzirnavu 63. Tel. 97509.

„Villa Nova". Verw.: J. Lager. Vidzemes šos. 85. Tel. 96638.

Villaret, Karl, Prov., Daugavgrīvas 46-a—4. Tel. 96806.

„Vin-Baltique" W. Butkewitsch. G. V., Herstell. von Frucht- u. Beerenwein, Inh.: Winzent Butkewitsch. Basteja bulv. 7.

Maschienen Niederlage J. Vircaunieks Inh.: Jahnis Wirzauneeks. Aspazijas bulv. 3. Tel. 21225.

Vitinghof-Scheel, Julie, barmh. Schw. Stabu 8—9.

Vitthof, K., Ākas 10.

Vockrodt, Agathe, Elizabetes 3—6.

— geb. Jessen, Charl, Inh. d. F-ma Jessen (Kohlen u. div. Waren). Baznīcas 31—3. Tel. 96641.

— Percy, Redakt., l. Pils ielā 18—7. Tel. 21140.

Const. Voegeli, Ing., H. III., Techn.-Büro, m. Smilšu 12—3. Tel. 20063. Tel.-Adr.: „Voegeli".

P. Vögeli, H. III., Glas-, Porzellan- u. Fayencew., Inh.: Alex. Handell, Laipu ielā 3. Tel. 22582, 91182.

Voegeli, Antonie, Kass., l. Nometņu ielā 49—20.

— Const., Ing., Inh. d. F-a Const. Voegeli, Dzirnavu 5—16.

— Johanna, Lehrl., l. Nometņu ielā 49—20.

Voelkersahm, Al-dra, Bmtn., Vilandes 3-a—6.

— Elisabeth, Bmtn., Vilandes 3-a—6.

— Hamilkar, Doz. a. Herd.-Inst., Pulkv. Brieža 7—17-b.

— Natalie, Bmtn., Vilandes 3-a—6.

Völkerer, Jul., Kont., Rāts lauk. 3—3.

Voellmer, Alex., Kont., Olgas 4—2.

— Edg., Kfm., Kalnciema 21—3.

Albinus Vogel, G. III., Bäckerei, Brīvības 90. Tel. 96082.

Jankel Vogel, H. II., Leder. Ūdensvadu 1. Tel. 20736.

Vogel, Albert, Bäck., Kurmanova ielā 26—1.

— Albinus, Hsb., Brīvības 90—1.

— Alex., Zeichn., Saldus 13—1.

— Alph., Augustines 8—10.

— Alfr., Brīvības 11—16.

— Anliese, Hdlrn., Ogļu 22—3.

— Anna, Vaļņu 20—19.

— Ant., Stud., Brīvības 90—1.

— Armaud, Pharm., Kapseļu 3-a—8.

— Arn., Stud., Kurmanova 27—13.

— Arn., Zollkl., Ērģeļu 2—2.

— Aug., Buchh., Tvaika 39—1.

— Aug., Tischl., Augustines 3—5/6.

— Christian, Gärtn., Dārza 2/4—1.

— Ed., Schuhm., Artilerijas 21—16.

— Ed., Schuhm., Slokas 10-b—8.

— Elvire, Kont., Eiženijas 20—2/3.

— Elsa, Ausekļa 9—11.

— Emilie, Marijas 104—1.

— Emilie, Ogļu 22—3.

— Emilie, Slokas 37—1.

— Eug., Zollbmt., Dārtas 18—1.

— Ferd., Schloss., Brīvības 149—22.

— Fritz, Bäck., Rēveles 77—68.

— Fritz, Hsverw., Daugavgrīvas ielā 20-a—2.
— Hanna, Kont., Valdemāra 61—17.
— Harry, Lehrl., Ērģeļu 2—2.
— Heinr., Bmt., Kapseļu 3-a—12.
— Hilda, barmh. Schw., Skolas ielā 11—9, 10, 11.
— Hilda, Masch.-Schr., Augustines ielā 8—10.
— Irma, Anleg., Rēveles 84—4.
— Isabele, Buchhändl., l. Ķēniņu ielā 12—11.
— Jewgen., Dzirnavu 3—24.
— Joh., Kont., m. Monetu 3—2.
— Joh., Schloss., l. Maskavas 89—10.
— Joh., Schuhm., Vārnu 4—34.
— Jos., Hsb., Vēžu 15—1.
— Karl, Arzt, Brīvības 31—17. Tel. 95958.
— Karl, Kesselschm., Ogļu 30—3/4.
— Karl, Maler, Hospitāļa 14—6.
— Karl, Sattl., Stabu 49—30.
— Karoline, Schndrn., Purva 4—2.
— Konst., Dzirnavu 3—24.
— Konst., Bankbmt., Rūpniecības ielā 1-b—10.
— Lene, Matīsa 71—24.
— Marie, Dzirnavu 3—24.
— Martha, Kont., Karlines 2—10.
— Mich., Kass., Baznīcas 45—27.
— Milda, Bmtn., Aspazijas b. 2—13.
— Milda, Strick., Daugavpils 76—69.
— Minna, m. Kaleju 8—5.
— Nik., Maur., Priežu 10—2.
— Nik., Mont., Dzirnavu 3—24.
— Olga, Lehrn., Valdemāra 23—19.
— Osk., Mstr., Ērģeļu 2—2.
— Otilie, Masch.-Schr., Bērzu 3—6
— Otto, Arzt, Brīvības 90—2. Tel. 96082.
— Pet., Buchh., Dzirnavu 2—17.
— Pet., Kfm., Blaumaņa 9—2.
— Pet., Schloss., Sapieru 3—4.
— Rob., Geschäftsf., Gogoļa ielā 13/17—4.
— Selma, Handarb., Augustines ielā 8—10.
— Selma, Kass., Ogļu 22—3.
— Selma, Šarlotes 20/22—3.
— Simon, Schausp., Artilerijas ielā 11—39.
— Theod., Kom., Lenču 2-a—3.
— Theod., Maler, Slokas 77—3.
— Theod., Schuhm., Dzirnavu 3—24
— Tobias, Sadovņikova 17—46.
— Wilhelmine, Schndrn., Teatra ielā 1—12.
— Willy, Mech., Kapseļu 3-a—8.
— Willy, Stellm., Bērzu 3—6.
— Wold., Geschäftsf., Eižeņijas ielā 20—2/3.
Vogel-de-Bazancourt, Nik., Bmt., Lenču 2—27.
Vogel-Putnin, Sophie, Hdlrn., Avotu ielā 37—2.
A. Vogelmann, Strickerei, Avotu ielā 53/55. Tel. 96299.
Boruch Vogelmann, H. III., Wäsche- u. Ledergalanteriewarenhandlg., Aspazijas bulv. 2.
Vogelmann, Abraham, Techn., Marijas 36—5.
— Aron, Kfm., Marijas 31—16.
— Basja, Strick., Marijas 31—16.
— Boruch, Lāčplēša 35—21.
— Feiga, Stabu 90—45.
— Fritz, Tischl., Cēsu 3—13.
— Herm., Buchh., Balastdambī 68—5
— Herm., Kfm., Rīdzenes ielā 4—5. Tel. 22871.
— Joh., Bmt., Cēsu 3—13.
— Olga, Marijas 133—115.
— Osw., Offiz., Marijas 11—2.
— Sabscha, Kfm., Krāmu 10—3.
M. S. Vogelsohn, H. II., Manufakt.-Imp., Inh.: Mendel Vogelsohn, Vaļņu 16—2. Tel. 20205.
Vogelsohn, Emanuel, Ag., Ganu 4—5
— M. S., Inh. d. F-a M. S. Vogelsohn, Stabu 64—4.
— Michea, Karlines 22/24—5.
— Nachama, Schndrn., Karlines ielā 22/24—5.
— Sebastian, Antonijas 14-a.
Moses Vogt, H. I., Tabakw., Kārla 21/23. Tel. 22155/95524.
Vogt-Nilsen u. Mattisohn, H. III., Agent. u. Kommiss., Inh.: Nils Vogt-Nilsen u. Jak. Mattisohn, Klostera 11—2. Tel. 21193.
Vogt, Elisabeth, Basteja bulv. 2—9.
— Elisabeth, Hsb., Jelgavas šos. 30—1.
— Eman., Verk., Raiņa bulv. 25—8.
— Isaak, l. Zirgu 23—16-a.
— Richard, Chauff., Jelgavas šos. 30—12.
— Wilh., Tischl., Dartas 1—8.
Vogt-Nilsen, Nils, Kont., Pulkv. Brieža 7—37.
Vogul, Jos., Techn.-Mech., Kuģu ielā 22—23.
Vogulowitsch, Ant., Schloss., Valmieras 21—5.
Voigt, Lilly, Bmtn., Ausekļa 7—5.
— Rob., Notar, Ausekļa 7—9. Tel. 97449. Büro: Kaļķu ielā 30. — Spr. v. 9—3. Tel. 20466.
von Voigt, Marie, Elizabetes 3—9.
Volckmuth, Ella, Staatsbmtn., Dobeles 3—9.
„Voleri", Hand.- u. Ind.-Akt.-Ges., Holzbearb. u. Export. Bolder. pag. Tel. 97598.
Volk, Charlotte, Weberin, Dārtas ielā 50—16.
— Heinr., Steindr., Ļermontova ielā 4-a—15.
— Joh., Kfm., Zaļā 3—25.
— Jul., Wächt., Dārtas 50—16.
— Nik., Wächt., Kuldīgas 11—5.
Volkheim, Mathilde, Raiņa bulv. 5—5
Volkmann, Adolphine, Hndlrn., Patversmes 29—15.
— Alex., Prov., Kalnciema 62—12.
— Alfons, Verk., Rēveles 38—15.
— Aug., Masch.-Bauer, Bruņinieku ielā 151—6.
— Dagmara, Hsb., Karlines 26—3.
— Else, Krkpfleg., m. Ozola 1—5.
— Erich, Karlines 26—3.
— Erich, Chauff., Matīsa 43—36.
— Ernestine, Sadovņikova 14—44.
— Eugen, Glas-Mstr. Rēveles ielā 36—6.
— Ferd., Goldschm., Marijas 132—40
— Gust., Mont., Brīvības 149—31.
— Herb., Zollkl., Rēveles 38—20.
— Jahn, Gogoļa 3—40.
— Konst., Stud., Bruņinieku 75-b—11
— Leon, Stud., Bruņinieku 75-b—11
— Lydia, Maiznīcas 12—8.
— Martha, Bruņinieku 151—5.
— Moritz, Rēveles 38—20.
— Nik., Stud., Strēlnieku 5—14.
— Olga, Schndrn., Karlines 8/10—35
— Osk., Buchh., Matīsa 43—36.
— Osk., Dien., Stabu 92—13.
— Paul, Techn., Brīvības 160—7.
— Reinh., Stud., Strēlnieku 5—14.
— Wilh., Fleisch., Bruņinieku 15
Volks-Bank, siehe Lettl. Volk
Bank.
Volksdorf, Karl, Ag., Akmeņu 15—3/2.
Voll, Mend., Kfm., Popova 5—
Vollberg, Faiwe, Verk., Kārla
Volleydt, Selma, l. Nometņu
Vollmann, Andr., Liepājas 9—
— Auguste, Schndrn., Lapu 3-b
— Dav., Tischl., Akmeņu 4—
— Elisabeth, Karlines 39—18.
Vollmerowitsch, Emil, Tischl., ielā 11—1.
— Nik., Makša 11—5.
„Volta" Ing. N. A. Kagan. H. techn. u. elektrotechn. Art., Nochum Kagan, Jāņa ielā Tel. 23961/93960.

A. VOLZ

Bildhauer-Atelier und Steinbauerei

Valdemāra ielā 31. Tel. 970

Volz, Aug., Skulpt., Ķīšezera Tel. 97055.
E. M. Voormann (Rig. Schloss- Herminghaus u. Voormann), kas-Baldones st. Tel. 9221
Vorby, Alma, Bmtn., Raiņa b.
Vorkampf, Erna, Lehrn., Bruņ ielā 12—20.
— Margot, Lehrn., Bruņinieku
Vorkampf-Laue, Arno, Kont. ielā 13—3.
— Benita, Kont., Kuģu 13—3.
— Egon, Kont., Kuģu 13—3.
— Leo, Prov., Kuģu 13—3.
Jul. Vormann, H. IV., Korresp Büro, Aspazijas bulv. 9—8. 22300/93500.
Vormann, Jul., Inh. d. F-a Jul. mann, Stabu 113—12.
Notel Vorstock, Schneiderwerk Brīvības 109.
„Voshod", G. V., Konfekt.- u. koladenfabr., Inh.: Ethel mann, Kārļa 27. Tel. 23363/
Voss, Andr., Seiler, Ebelmuižas 19—2.
— Anna, Fris., Jelgavas šos.
— Anna, Strick., Tulas 22—3.
— Joh., Verk., Katoļu 48—50
— Julius, Fleisch., l. Lāču 9—
— Karl, Kond., Hospitāļa 23—9.
— Karoline, Dw., Basteja b.
— Lisette, Schndrn., Tulas
— Olga, Lāčplēša 70—5.
— Osw., Tischl., Basteja b.
— Otto, Seiler, Reimermuižas
— Sarah, Bonne, Alberta 8—8.
— Sussm., Prok., Lāčplēša 70—
— Trine, Hsb., l. Kandavas
Lettl. A./G. der Zündholzwe „Vulkan". H. I., Fabriken Libau, Goldingen, Frauenbu Riga. Rigaer Filiale: l. Ķēni Tel. 20054. Präses: A. Nem sky. Direkt.: T. J. Babst u. L. Kuehn.
„Vulkan" G. Minsker. G. V., stell. v. Konfekt., Inh.: Minsker. Marijas 29.
„Vulkan" J. Schleier, H. III., trotechn. Art., Inh.: Joh. l. Smilšu 34. Tel. 22965.

ektrotechnisches Handelshaus
„VULKAN“ J. Schleier,
Riga, Smilšu ielā
(gr. Sandstr.) 34
Telephon 22965/92465

W.

aapa, Austra, Verk., Ieroču 12—1.
— Rud., Bäck., Ieroču 12—1.
aape, Adolf, Uhrm., Jāņu 14—4.
— Alex., Kass., Hospitāļa 20-b—3.
— Bernh., Buchh., Vilandes 7—38.
— Jahn, Bmt., Ganu 4—10.
— Therese, Vilandes 7—43.
abersky, Jos., Schuhm., Sadovņikova 29—14.
— Stanisl., Schuhm., Sadovņikova ielā 29—14.
abin, Katharina, Hsb., Rucavas ielā 11—1.
— Mich., Hsverw., Ebelmuižas 8—1
abol, Jahn, Gärtn., l. Lubānas ielā 52—6.
— Jur., Kfm., Bāriņu 5—5.
abul, Jahn, Gärtn., Lubānes 52—6.
— Jahn, Seem., Priežu 2—64.
— Pet., Ernestines 11—3.
ach, Auguste, Ilķeņa 3—8.
— Friedr., Lehrl., Talsu 14—11.
— Jul., Spuler., Talsu 14—11.
— Jul., Schloss., Talsu 14—4.
— Karl, Schloss., Ilķeņa 3—8.
achholder, Harald, Buchh., Rūpniecības 3-b—2.
— Hilda, Erzieh., Stabu 29—49.
— Martele, Baznīcas 31—7.
achnitz, Elisabeth, Kass., Artilerijas 44—60.
— Lilly, Erzieh., Ausekļa 9—14.
— Marie, Artilerijas 44—59.
acholder, Bernh., Schloss., Stabu 90—30.
— Jahn, Syrop-Kocher, l. Maskavas ielā 64—5.
— Pauline, Kont., l. Maskavas 64—5
achramejew, Nik., Verk., Turgeņeva 21-a—8.
th. **Wachsmann,** H. III., Papierhdl. u. Vertretung ausl. Firmen, m. Jaunavu 2. Tel. 21575.
achsmann, Arth., Kfm., l. Miesnieku 11—4.
— Leib, Kungu 29—6.
— Tamara, Kass., l. Miesnieku 11—4
achsmuth, Adeline, Hdlrn., Dzirnavu 66—34.
— Alph., Kass., Vēru 3—1.
— Anna, Vēru 3—1.
— Emilie, Schndrn., Dārtas 27—13.
— Heinr., Verk., Balastdambī 38/40—1.
achstein, Ant., Töpfer, Rēveles ielā 57-a—10.
— Georg, Verk., Rēveles 57-a—10.
— Herm., Färber, Rēveles 57-a—10.
achtel, Malke, Kungu 30-a—22.
— Milda, Kass., Tvaika 82—2.
— Rich., Chauff., Tvaika 82—2.
achter, Milda, Hdlrn., Vidzemes šos. 28—2.
— Osk., Schuhm., Ormaņu 17-a—1.
achtsmith, Wolfg., Bmt., Ausekļa ielā 5—23-a.
acker, Emilie, Wirtin, Skolas 9—4.
adakois, Veronika, Augustines ielā 17—12.
adapal, Kasimir, Fuhrm., Reimermuižas 13—1.

Wadestjern, Arth., Bmt., Skolas iela 29—3.
Wadmalin, Emma, Verk., Lienes 8—3
Wadmann, Milde, Plätt., Rēveles ielā 35—24.
Wadse, Jul., Krankenpfleg., Šarlotes 19—32.
Wadsemneek, Alex., Kfm., l. Nometņu 52—4.
— Anna, Hsb., l. Nometņu 52—2.
— Gottfr., Prok., Sētas 1—1.
Wadsik, Joh., Rātslauk. 9—2.
— Katharina, Verk., Rātslauk. 9—2.
— Lina, Rēveles 62—9.
Wadsis, Jahn, Lehr., Brīvības ielā 186—42.
— Jahn, Schuhm., Katoļu 34—29.
Wadsisch, Jahn, Bmt., Vidzemes šos. 31—8.
Waeber, Armin, Citadeles 2—11.
— Paul, Buchh., Jura Allunana ielā 6—16.
Wächter, Theod., Masch., m. Palisādu 11/13—14.
Waga, Jahn, Bahnbmt., Avotu 62—34
Wagal, Anna, Dw., †. Palisādu ielā 35—3.
— Franz, Wächt., l. Palisādu 35—3.
— Joh., Zvaigžņu 9—3.
— Selma, Verk., Brīvības 103—19.
Wagalen, Fridr., Mech., Karlines ielā 8/10—16.
Wagar, Karoline, Web., Slokas 70—3
— Pet., Slokas 70—9.
— Willy, Kalpaka bulv. 5—5-a.
Wagel, Alice, Stud., Antonijas ielā 15-a—14.
— Georg, Zollbmt., Antonijas ielā 15-a—14.
Wagels, Jur., Dir. d. Industr.,Depart., Valdemāra 67-b—4.
Wagelz, Alex., Stud., Elisabetes ielā 9-a—15.
P. Wagenheim, H. III., Lebensmittel-Hdlg., Inh.: Pesse Wagenheim, Svērtuves 2.
Wagenheim, Behr, Kfm., l. Nometņu 27—1.
— Braina, Jēzusbaznīcas 5—1.
— Cäcilie, Hdlrn., l. Nometņu ielā 27—1.
— Ewseij, Schuhm., Vitebskas 8—17.
— Gertrude, Kont., Baznīcas 5—10.
— Jak., Verk., Dzirnavu 123—12.
— Leop., Kfm., l. Nometņu 37—1.
— Marie, Baznīcas 5—10.
— Mich., Strick., Kungu 25/27—16.
— Peisach, Inh. d. Seif.-Fabr., lielā Minsterejas 8/10—12.
— Reiche, Sadovņikova 37—19.
— Sara, l. Maskavas 19—12.
— Schmuel, l. Minsterejas 8/10—12.
— Schmuel, Kfm., Tērbatas ielā 23/25—26.
— Sonja, Schndrn., Sadovņikova ielā 37—19.
Wagentroz, Joh., Hsb., Aptieķu 23/29
— Karl, Schloss., Aptieķu 23/29—3.
Wager, Eliese, Schndrn., l. Kalēju ielā 30—6.
Wagmann, Moisej, Schndr., Gleznotāju 7—14.
— Zivija, Schndrn., Gleznotāju 7—14
Wagner, Goluboff u. Gawarin, H. V., Agent. u. Kommiss., hauptsächlich in d. Eisenbranche. Inh.: Herm. Wagner, Nik. Goluboff u. Iwan Gawarin. Mazā Kalēju ielā 11. Tel. 22495/96295.

C. H. Wagner
gegr. 1816
Handelsgärtnerei und
Samenhandlung
Waldemarstr. Nr. 69c. Tel. 92286

C. H. Wagner, H. III., Handelsgärtnerei u. Samenhdlg. Inh.: Kurt u. Joh. Wagner. Prok.: Karl Bergengruen. Valdemāra ielā 69. Tel. 92286. Tel.-Adr.: Wagner, Postfach 78.
N. Wagner, gegr. 1897. Wäschegesch. Inh.: Natalie Wagner, Vaļņu 22-a.
Wagner, Alb., Korbm., Ūdens 5—1.
— Alex., Kfm., Cēsu 43—15.
— Anna, Lehrl., Talsu 2—2.
— Aug., Lāčplēša 21—9.
— Elisabeth, Valdemāra 69—6.
— Elisabeth, Buchh., Avotu 54-a—71.
— Elise, Karlines 3/5—10.
— Emilie, Skolas 25—44.
— Emilie, Schuhm., Talsu 2—2.
— Erna, Bmtn., Brīvības 31—11-a.
— Hanna, Masseuse, Stabu 18—24.
— Herm., Bmt., Kapseļu 21—2.
— Herm., Mitinh. d. F-a Wagner. Goluboff u. Gawarin, Baložu 31.
— Jahn, vereid. Rechtsanw., Brīvības 75—14. Tel. 93360.
— Jahn, Fuhrm., Lāčplēša 123—14.
— Jahn, Red. d. „Brīvā Zeme“. Antonijas 15—40. Tel. 97216.
— Joh., Inh. d. Handelsgärtn. C. H. Wagner un d. F-a Jaeger u. Co., Valdemāra 69/73.
— Jos., l. Peldu 20—3.
— Julie, Avotu 54-a—53.
— Katharine, Hsb., Meistaru 16—4.
— Kurt, Inh. d. F-a T./B. „Lettl. Ingenieur“, Akas 2—2.
— Kurt, Valdemāra 69.
— Kurt, Landw., Dzirnavu 58—8.
— Lisa, Eiženijas 20—1.
— Ludw., Poliz., Avotu 54-a—71.
— Marie, Rēznas 8—8.
— Marie, Lehrn., Daugavpils 17—1
— Mart., Kfm., Marijas 134—25.
— Mathilde, Dw., Ormaņu 37—3.
— Meta, Lehrn., Alises 5—7.
— Natalie, Inh. d. F-a N. Wagner, Skolas 4—25.
— Pet., Dw., Stabu 46/48—20.
— Rob., Eisendr., m. Nometņu ielā 45—7.
— Theod., Eisendr., Talsu 2—2.
— Wilh., Dw., Dzirnavu 38—4.
— Wilhelmine, Schndrn., Marijas ielā 134—25.
Wagonis, Anna, Schndrn., Hapsalas ielā 17—11.
— Apollonia, Schndrn., Hapsalas ielā 17—11.
Wagul, Al-dra, Buchh., Daugavgrīvas 18-I.—7.
— Andr., Fuhrm., Dārzaugļu 8—30.
— Arw., Tischl., Bruņinieku 105—1.
— Dahrta, Hsb., Teteru 4-a.
— Jahn, Verw., Daugavgrīvas ielā 18-I.—7.
— Karoline, Vitebskas 22—13.
— Paul, Zoll-Dir., Valdemāra ielā 69—16.
Wagulan, Mart., Stud., Matīsa ielā 38—22.
Wagulis, Leonh., Vice-Dir. d. Zolldepart., Valdemāra 69—24.

Wagulowitsch, Jos., Jēkabpils 6—35.
Wahdsemneek, Alb., Färber, Kandavas 39—2.
— Fritz, Industr., Kandavas 39—2.
Wahgul, Martha, Stud. Marijas ielā 82/84—33.
Wahlberg, Ant., Töpf., Rēveles ielā 83—80.
Wahlberg, Emma, Schriftf., Krāsotāju ielā 27—35.
— Erica, Stud., Slokas 15—2.
— Ida, Buchh., Slokas 15—2.
— Milda, Masch.-Schr., Krāsotāju ielā 27—35.
— Minna, Wirtin, Elizabetes 20—22.
— Nik., Bmt., Brīvības 135—20.
— Pet., Wächt., Krāsotāju 27—35.
Wahlbergis, Fritz, Bmt., Slokas 15—2
Bertha Wahle, G. V., Heringsräucherei, Artilerijas 60.
Wahle, Bronisl., Schndrn., Pokrova ielā 7/9—15.
— Joh., Pokrovas 7/9—15.
— Karl, Artilerijas 60—13.
— Paul, Aufs., Centralcietuma 1—11
Wahlodse, Alide, Kont., Marijas ielā 37—8.
Wahn, Eug., Schornsteinf., Augustines 7—26.
— Friedr., Augustines 7—26.
— Kurt, Augustines 7—26.
Wahne, Karl, Dw., Tērbatas 50—17.
Karl Wahpe, G. V., Schuhmacherwerkst., Lāpu 10—1.
Wahpe, Andr., Stud., Dzirnavu 58—9
— Ella, Stud., Dzirnavu 12—1.
— Jahn, Stud., Dzirnavu 12—1.
Fritz Wahran, G. V., Essig- Selters- u. Fruchtw.-Anst., Kuģu ielā 16. Tel. 93730.
Wahran, Anna, Fris., Kuģu 16—20.
— Else, Bmt., Kuģu 16—20.
Wahrberg, Jahn, Mont., Matīsa ielā 91—7/8.
Wahrna Alide, Bmtn., Lāčplēša ielā 58—5.
— Emma, Schndrn., Talsu 9—30.
— Jahn, l. Altonavas 16—2.
— Jahn, Müll., Skolas 4—31.
— Jul., Mstr., Ceres 3—1.
— Karl, Schuhm., l. Altonavas 16—3.
Wahrne, Aug., Buchh., Elizabetes ielā 9—7.
— Julianne, Vagonu 13—5.
Wahrp, Anna, Lapu 3-a—3.
Wahrpak, Jahn, l. Altonavas 32-a—2.
Wahrpin, Eva, Bruņinieku 147—9.
— Jahn, Dw., Kalnciema 23—5/6.
— Jahn, Zimmerm., Kr. Barona ielā 40—19.
— Karl, Schndr., Lienes 8—2.
— Mich., Fuhrm., Vārnu 8—18.
— Wold., Elektromont., Popova ielā 11—6.
Wahrpinsch, Andr., Schmied, Ropažu ielā 65—29.
Wahrsberg, Eugenie, Stud., Ģertrudes 69/71—84.
— Jahn, Doz., Ausekļa 14—7.
Friedrich Wahrt, G. V., Frisiersalon, Zirgu 21.
Julius Wahrt, G. V., Frisierstube, Maskavas 7.
Wahrt, Anna, Elizabetes 31—9.
— Friedr., Marijas 32—7.
— Fridr., Friz., l. Zirgu 21—1.
— Harry, Fris., Gogoļa 7—3-b.
— Herm., Fris., Ģertrudes 97—6.
— Irmgard, Kont., Marijas 32—7.
— Julius, Fris., l. Maskavas 7—10.
— Karl, Fris., Baložu 12—1.
— Marie, Fris., Gogoļa 7—3-b.
— Minna, Gaujas 1-a—34.
— Rob., Kelln., Gogoļa 7—3-b.
Wahrtin, Amalie, Marijas 113—44.
— Julie, Art., Skolas 4—14.
— Laura, Kont., Cēsu 43—20.
Wahsnis, Jahn, Spirgus 8.
Wahstein, Alex., Töpfer, Marijas ielā 117—5.
Wahwer, Anna, Schndrn., Bruņinieku ielā 68—15.
— Aug., Zimmerm., Bātes 1/3—2.
— Emilie, Hsb., l. Maskavas 295—1.
— Ernst, Kfm., Pļavas 2—26.
— Lina, Hdlrn., v. Jelgavas 15—9.
— Nik., Ing., Meža 4-a—8.
— Pet., Hospitāļa 24-b—48.
— Vict., Korekt., Stabu 115/117—21.
— Wilhelmine, Marijas 74—17.
Wahwer-Kreewin, Jur., Schmied, Grāvmuižas 2—4.
Wahwere, Anna, Schndrn., Rēveles ielā 70—49.
— Julie, Buchh., Rēveles 70—49.
— Math., Bmt., Dzirnavu 131—43.
— Geschäftsf., Rēveles 70—49.
— Rob., Fleisch., Rumpmuižas ielā 31—17.
Wahwerit, Otto, Fuhrm., Lienes ielā 25—19.
Wahzeet, Alfr., Bmt., Hospitāļa ielā 22—19.
— Anna, Augustines 19—13.
— Arn., Stud., Daugavgrīvas 16—8.
— Edg., Bahnbmt., Popova 3-a—37.
— Fritz, Daugavgrīvas 16—8.
— Jahn, Talsu 9—60.
— Jahn, Mstr., Odens 12—1.
— Jak., Artist, Abavas 9—4.
— Margarethe, Wirt., Elizabetes 6—4
— Marie, Tēraudlietuves 15—3.
— Mart., Oberst, Kr. Barona 14—14.
— Nik., Hasenholm, Krastmalā 19—1
— Olga, Hdlrn., m. Maskavas 12—11
— Pauline, Matīsa 41—5.
— Rud., Kfm., Kurmanova 29—23.
Wahzeetis, Ed., Schndr., Dārtas ielā 5-a—7.
— Otto, Bäck., Dārtas 5-a—7.
Wahzsemneek, Anna, Schndrn., Margrietas 3—8.
— Ed., Schuhm., Dārtas 20—1-b.
— Jak., Dw., l. Kuldīgas 26—1.
— Math., Schriftf., l. Kuldīgas 26—1
Waibe, Alfr., Landw., Matīsa ielā 11/13—39.
Waider, Jahn, Bäck., Matīsa 17—18.
— Kasimir, Bmt., Laktas 2/4—21.
Waidt, Edith, Kont., Lāčplēša ielā 62/66—6.
— Erika, Stud., Lāčplēša 62/66—6.
— Karl Schndr., Cepļu 20—13.
— Leokadia, Lāčplēša 62/64—6.
Waikowsky, Joh., Bäcker, Rēveles ielā 87—16.
Waimann, Antonie, Ģertrudes 90—17.
— Lieba, Ģertrudes 90—36.
Wain, Alexei, Bmt., Šampētera 9—2.
— Ljubow, Bmt., Šampētera 9—2.
— Rud., Stabu 57—12.
— Wera, Bmtn., Šampētera 9—2.
Wainad, Jahn, Matīsa 18—24.
Wainag, Anna, Krknpfleg., Bruņinieku 5.
Wainberg, Jahn, Schloss., Stabu ielā 84—35.
— Mich., Hsb., Ventspils 1—2.
Waine, Ed., Landw., Rūpniecības ielā 1-b—26.
F. Wainer, G. V., Kartonnagen Inh.: Awsei Faiwusch Wai Kalēju 33. Tel. 22106/9650
Wainer, Abr., Lehrl., Elizabetes 22—44.
— Anna, Katoļu 28—47.
— Base, Lehrl., Avotu 23-b—3
— Bertha, Schndrn., Elizabetes 22—44.
— Bluma, Elizabetes 22—44.
— Chaim, Schndr., Kurmanova 27—26.
— Chaim, Schuhm., l. Maskavas 139—16.
— Ed., Klempn., Cēsu 7—6.
— Eine, Verk., Dzirnavu 70—1
— Faiwes, Inh. d. F-a F. W Kalēju 33—18.
— Gitta, Avotu 23-b—32.
— Gitta, Lehrl., Elizabetes 2
— Hirsch, Schuhm., Avotu 23-
— Hirsch, Verk., Ģertrudes 1
— Itzig, Schndr., Parka 1-a—
— Jak., Verk., Elizabetes 22—
— Meier Kfm., Marijas 3—4.
— Morsche, Schuhm., Marijas
— Roche, Lehrl., Avotu 23-b
— Scheine, Putzm., Elizabetes 2
— Schumel, Bäck., l. Maskavas 37/39—2.
— Wulf, Schndr., Avotu 23-b
— Zipa, Modist., Kr. Barona 3
Wainermann, Abr., Verk., Lāčp ielā 63—5.
Wainik, Gitte, Pfleg., Artiler ielā 66—2.
— Lea, Rēveles 48—21.
— Rachel, Rēveles 48—21.
Wainischka, Simon, Färb., Ma ielā 67—30.
Wainitsch, Karoline, Hsb., Lāčpl ielā 9-a—1.
Wainitzky, Ed., Lehrl., Grāvm ielā 5—1.
— Ernst, m. Nometņu 47—5.
— Eugenie, Schndrn., m. Nom ielā 47—5.
— Ignat, Kfm., m. Nometņu 4
— Jos., Kfm., Grāvmuižas 5—
— Marie, Verk., Grāvmuižas 5
Waino, Rich., Schloss., Sīmaņa
Ed. Wainowsky, G. V., Gla Tērbatas ielā 8. Tel. 95936.
Wainowsky, Alex., Bahnbmt., stu 24—3.
— Ed., Glaser, Tērbatas 6/8—
— Emilie, m. Jaunielā 4—16.
— Franz, Bahnbmt., Katoļu
— Irma, Kass., Zaļā 3—30.
— Jahn, Schriftst., Zaļā 3—3
— Jahn, Telegr., Ludzas 85—5.
— Joh., Tulas 8—22.
— Joh., Kass., Ģertrudes 113—
— Joh., Postbmt., Ģertrudes 11
— Karl, Daugavgrīvas 13—2.
— Kasimir, Fris., Artilerijas 2
— Leonh., Industr., Tērbatas 6/8—61.
— Mich., Expr., Gleznotāju 5
— Olga, Lehrn., Avotu 53/55—
— Willy, Pērnavas 23-a—7.
Wainraub, Hirsch, Schuhm., kavas 50—10.
— Rachil, Verk., Ģertrudes 69/7
— Rosa, Verk., Ģertrudes 69/7
Wainschenker, A., Valdemāra 7
Wainunas, Stanislawa, Vārnu
Wais, Dav., Klempn., Kurmanova 27—8.

Waischla, Antonie, Schndrn., Jēkabpils 9—35.
Waischwillo, Minna, Wirt., Blaumaņa ielā 23—7.
Waisengericht, Rāts lauk. 17. Tel. 20362.
Waisgan, Riwa, l. Maskavas 54—34.
Waisleja, Witold, Tischl., Būru ielā 21—2.
Waispapir, Sonja, Hdlrn., Ģertrudes ielā 69/71—78.
Wait, Alb., Bmt., Biešu 3—1.
— Alex., Artilerijas 11—41.
— Elise, Schndrn., Dzelzsceļu 19—3.
— Emilie, Telegr., Dzelzsceļa 19—3.
— Jahn, Geschäftsf., Stabu 55—27.
— Jeannot, Tischl., Oskaru 1—7.
— Paul, Maurer, Schreyenbusch, II. Lin. 4-a—9.
— Rud., Bmt., l. Palisādu 23—19.
— Schanno, Schndr., Schreyenbusch, II. Lin., 4-a—9.
— Thekla, Pflg., Stabu 102—11.
— Wera, Oskaru 1—7.
Waiteik, Jahn, Bmt., Tērbatas 97—23
— Jahn, Brieftr., Pļavas 2—19.
Waitek, Hans, Bahnbmt., Bruņinieku ielā 71—43.
— Jahn, Bahnbmt., Marijas 1—12.
Waitekunas, Adolf, Verk., Bauskas ielā 4—1.
— Georg., Schloss., Konrada 1—22.
— Jahn, Schmied, V. Jelgavas ielā 30/32—14.
Waitiski, Leo, Bmt., Alzungas 2—1.
Waitkaitis, Ossip, Heiz., Hospitāļa ielā 24-a—56.
Waitkewitsch, Albinus, Laufj., Trijādības 24/26—32.
Waitneek, M., Bauuntern., Stabu 70.
— Michael, Eksportā, nol. 9. Tel. 97098.
— Pet., Milit.-Bmt., Kr. Barona ielā 104—22.
— Rud., Uhrm., Jelgavas šos. 32—1.
Waitschewski, Pet., Schuhm., Akmeņu ielā 23—4.
Waitschul, Ant., Schuhm., Vitebskas ielā 31.
— Helene, Strick., l. Maskavas ielā 42—79.
— Jesup, Schuhm., l. Maskavas ielā 42—79.
— Rob., Kommiss., Purvciema ielā
— Sinaida, Strick., l. Maskavas ielā 42—79.
Waitschulaid, Emilie, Verk., Lienes ielā 4—5.
Waitschulen, Joh., Kfm., Elijas ielā 2/4—2.
Waitschulenas, Jos., m. Palisādu ielā 11/13—13.
Waitschulis, Isidor, Nachtwächt., V. Jelgavas 46/48—14.
— Kasimir, Fuhrm., Vārnu 10—3.
Waitschunas, Valerie, Hdlrn., Elizabetes 10—30.
Waitusch, Anna, Blaumaņa 25—31.
— Julie, Blaumaņa 25—31.
Waitz, Joh., Kfm., Baznīcas 37—17.
— Marie, Kont., Baznīcas 37—17.
Waiwad, Bertha, Wäsch., Avotu ielā 67—2.
— Eleonora, Hdlrn., Ķemerejas 3—7.
— J., Kuğu 36.
— Jahn, Mūkusalas 37/38—11.
— Jak., Enkern., Mūkusalas 37/39—1
— Joh., Fuhrm., Rēveles 83—56.
— Lilly, Strick., Rēveles 69—24.
— Weronika, m. Nometņu 51—1.

Waiwadt, Pet., Fuhrm., Vitebskas ielā 41—8.
Waiwadu, Pet., Tischl., Lienes 15—42
Waiwar, Jahn, Schuhm., Stabu 25—5.
Waiwarin, Dav., Dw., Dzirnavu ielā 67—3.
— Fritz, Dw., Tēraudlietuves 1—7.
Waiwerinsch, Jahn, Assist., Skolas ielā 32—17.
— Jahn, Maler, Kr. Barona 80—15.
Waiwoda, Janina, Handarb., Elizabetes 10-a—14.
Waiz, Emilie, Schndrn., Skolas 36—21
— Jahn, Hsb., Baznīcas 37—17.
Waizechowsky, Jos., Dw., Brīvības ielā 121—28.
Waizkowsky, Marie, Ģertrudes 62—56
— Wera, Retouch., Ģertrudes 62—56
Wak, Adolph, Elektrotechn., Tilta ielā 9—7.
— Natalie, Kass., Tilta 9—7.
— Nik., Maurer, Tilta 9—7.
Wakermann, Wilhelmine, Marijas ielā 37—6.
Wakibras, Jahn, Kutsch., Kr. Barona ielā 109—13.
— Pet., Chauff., Ģertrudes 34—8.
Wakker, Melanie, Klusā 21—22.
Wakkerfeld, Marie, Hsb., Kapu 9—4.
— Wold., Gärtn., Kapu 9—1.
„Wako“ Auktions-Kommissionshaus Inh.: Jahnis Liebrecht, Brīvības ielā 42, Tel. 93033, Merķeļa ielā 21, Tel. 21936 u. Vaļņu ielā 4. Tel., 23293/94656.
Wakonin, Jahn, Tischl. l. Maskavas ielā 110—6.
— Ludmila, Schndrn., l. Maskavas ielā 110—6.
— Wasa, Hdlrn., Daugavpils ielā 10/12—32.
Wakonja, Marie, Pfleg.. Vilandes ielā 12—46.
— Serg., Maur., Vitebskas 8—13.
Wakradt, Marie, l. Nometņu 21—13.
Wakrem, Ernst, Feuerw., Pērnavas ielā 21—10.
Waks, Isak, Lāčplēša 16—7.
— Karl, Kfm., Rēznas 4—1.
Waksmann, Basse, Verk., Kungu ielā 29—6.
Waktein, Anna, Dw., Matīsa 58—7.
Wakul, Alma, Schndrn., Brīvības ielā 165—13.
Wakulenko, Amalie, Schndrn., Ģertrudes 113—97.
— Helene, Kont., Ģertrudes 113—97.
Walagin, Thekla, Wärt., Ludzas ielā 14—19.
Walain, Eva, Pērnavas 23-a—50.
— Jahn, Buchh., Valguma 29—46.
Walaitis, Ignat, Dw., l. Maskavas ielā 20—4.
— Karl, Drechsl., Avotu 50—44.
Walak, Jahn, Brieftr., Matīsa 145—20.
— Jahn, Feuerw. Chauff., m. Nometņu 6—11.
Walakis, Ant., Schuhm., Katoļu ielā 3—33.
Walandt, Alex., Stud. Blaumaņa ielā 26—53.
Walbach, Albrecht, Seem., Kuğu ielā 42/48—3.
Walbak, Andr., l. Lubānas 7—13.
Walbe, Ernst. Verk., l. Nometņu ielā 63—3.
— Minna, l. Nometņu 63—7.
— Olga, Wirtin, Pulkv. Brieža 8—7.
Walber, Ella, Kass., Citadeles 2—14.

Walberg, Alex., Maurer, Rēveles ielā 55—6.
— Aug., Bmt., Kazarmu 3-a—11.
— Fritz, Bmt., Slokas 15—2.
— Joh., Stud., Marijas 16—4.
Wald, Gita, Verk., Avotu 2—17.
— Hirsch, Schndr., Avotu 2—17.
— Irma, Schndr., Hospitāļa 39—21-a
— Jak., Kont., Bruņinieku 33—3.
— Osk., Verk., Kr. Barona 32—12.
— Sara, Verk., Avotu 2—17.
— Scholem, Kfm., Elizabetes 89—18.
Waldat, Klara, Bmtn., Blaumaņa ielā 27—15.
Waldau, Adolf, Matīsa 139—10.
— Alex., Archiv., Stabu 57—21.
— Elisabeth, Matīsa 139—10.
— Heinr., Musik., Matīsa 139—10.
Waldberg, Braine, Schndrn., Avotu ielā 2—35.
— Emilie, Schndrn., Lienes 9—54.
Waldek, Johanna, Bāriņu 7—27.
Waldemar, Jul., Tischl., Blaumaņa ielā 27—13.
Walden, Christj., Mater.-Verw., Pulkveža Brieža 1—19.
— Jul., Instr., Valmieras 45—27.
— Vera, Korresp., Antonijas 8—8.
Waldenburg, Alex., Techn., Lāčplēša 13—7.
— Konst., Buchh., Lāčplēša 13—7.
— Martha, Teleph., Lāčplēša 13—7.
— Wassil., Kont., Lāčplēša 13—7.
Waldermann, Alwin, Kont., Arsenala ielā 7—8-a.
Waldfriedhof, Gertrud, Verwalter Launag, Ķīšezera 6. Tel. 95462.
— Verwalter E. Bentson, Ķīšezera ielā. Tel. 96545.
Waldhauer, Karl, Industr., Brīvības ielā 84—4.
Waldheim, Karl, Industr. Elizabetes ielā 77—13.
„Waldibas Wehstnesis“. Pilī Kont. Tel. 20031, Redakt. Tel. 20032.
Waldin, Karl, Schndr., Ģertrudes ielā 106—33.
Waldischan, Pet., Tischl., Brīvības ielā 2—2.

Maschinenfabrik u. Eisengiesserei

G. Waldispühl

vorm FERD. MEYER & Co.

Königstr. 32. Tel. 20057

G. Waldispühl, vorm. Ferd. Meyer u. Co., Maschinenfabr., Inh.: Gottfried Waldispühl, Fabr.: Biķernieku ielā 40, Tel. 90751, 90752 u. 92461, Kontor: l. Ķeniņu ielā 32, Tel. 20057, Tel.-Adr.: Waldispühl, Postfach 379.
Waldispühl, Gottfr., Inh. d. Maschinenfabr. G. Waldispühl, Biķernieku 44. Tel. 92652.
Waldkowskis, Karl, Web., Tērbatas ielā 86—1.
Paul Waldmann, Weinhdlg., Tērbatas 38.
Rudolf Waldmann, Gärtnerei. Tilta ielā 7.
Werner Waldmann, H. III., Imp. u. Agentur, Chemikalien, Inh.: Werner Waldmann, Sv. Gara Konventā (Konv. z. Heilg. Geist) 7, Tel.

WERNER WALDMANN, Sv. Gara Konvents Nr. 7, Tel. 23209/91402

23209/91402, Tel.-Adr.: „Wernwald“, Postfach 122.
Waldmann, Adam, Aufs., Zentralgefängnis 1—10.
— Adam, Lehr., V. Jelgavas 13—25
— Alb., Uhrm., Ebelmuižas 3—1.
— Alex., Bmt., V. Jelgavas ielā 54/56—15.
— Alex., Fris., Lāčplēša 100—7.
— Alex., Sekr., Tērbatas 57/61—5.
— Alide, Schriftf., Marijas 15—1.
— Alma, Erzieh., Teatra 2—4.
— Alma, Kont., l. Maskavas 84/86—3
— Alwine, Hsb., Visbijas 28.
— Amalie, Vidus 4—20.
— Andr., Aufs., Elizabetes 7—9.
— Andr., Hsb., Zvaigžņu 18—1.
— Andr., Wächt., Ganu 2—25.
— Anna, Merķeļa 11—9.
— Anna, Bmt., Dzirnavu 3—19.
— Antonie, Verk., Vidzemes šosejā 127—2.
— Arth., Buchh., Skolas 4—26.
— Arv., Bauuntern., Schreyenbusch. V. Querlin. 18—1.
— Arv., Bmt., Reveles 35—61.
— Austra, Kont., Dzirnavu 34—23.
— Bertha, Dārtas 8-a—6.
— Christian, l. Maskavas 50—21.
— Christ., Dw., Matīsa 117—1.
— Christoph, Mont., Lāčplēša ielā 62/66—33.
— Dav., Färber, Artilerijas 51—34.
— Edith., Buchh., Skolas 4—26.
— Ed., Bildh., Matīsa 52—46.
— Edw., Kont., Cēsu 27—4.
— Elfride, Telegr., Artilerijas 52—14.
— Ella, Schndrn., Kr. Barona 129—65
— Emar, Stud., Marijas 74—2.
— Emilie, Purva 11—1.
— Emilie, Vaļņu 23—1.
— Emilie, Schndrn., Elizabetes ielā 20—27.
— Emma, Stud., Karlines 25—16.
— Emma, Verk., Marijas 83/85—54.
— Ernst, Dw., Lāčplēša 73—13.
— Ernst, Fuhrm., l. Kalnu 15/17—6.
— Eugen, Ag., Dzirnavu 18—13.
— Fanny, Stabu 90—20.
— Fritz, Laboratorijas 17—7.
— Fritz, Stud., Ormaņu 9—5.
— Harry, Chauff., Tērbatas 6/8—82.
— Heinr., Schloss., Zāģeru 6—9/10.
— Helene, Geschäftsf., Tērbatas ielā 57/61—5.
— Hertha, Matīsa 59—3.
— Irma, Zāģeru 6—9/10.
— Irmgard, Bmtn., Dzirnavu 18—13.
— Jahn, l. Maskavas 84/86—3.
— Jahn, Drechsl., l. Nometņu 69—1.
— Jahn, Heiz., Bruņinieku 5.
— Jahn, Kfm., Krasta 15/17—18.
— Jewdokia, Stud., Ormaņu 9—5.
— Joh., Ģertrudes 19/21—1.
— Joh., Buch., Mednieku 2—15.
— Joh., Koch, Mārstaļu 26—9.
— Joh., Lehrl., Lāčplēša 73—13.
— Jul., Portier, Basteja bulv. 7—15.
— Karl, Hsb., Hapsalas 20.
— Karl, Hsb., Rumpmuižas 67—1.
— Karl, Kfm., Valdemāra 23—38.
— Karl, Kurier, Brīvības 125—24.
— Karl, Masch., Daugavpils 62/66—2
— Karl, Schloss., Tērbatas 88—39.
— Karl, Schmied, Ģertrudes 99—35.
— Karoline, Tērbatas 6/8—82.
— Leiba, Brak., Matīsa 41—9.
— Lihba, Bolderaa, Brūžā 20—3.
— Lihba, Elviras 1—6.
— Lina, Schndrn., Brīvības 40—13.
— Lotte, Elizabetes 29—1.
— Lucie, Dzirnavu 20—23.
— Lydia, Bmtn., V. Jelgavas ielā 54/56—15.
— Margarete, Augustines 13—12.
— Marie, Merķeļa 11—9.
— Marie, Stabu 50—23.
— Marie, Hdlrn., Laboratorijas 11—7
— Marie, Hsb., Mūkupurva 30—1.
— Martha, Lehrl., Zāģeru 6—9/10.
— Mathilde, Web., Bērzu 2—3.
— Melita, Wirt., Cēsu 27—4.
— Mich., Kass., Marijas 132—86.
— Minna, Elizabetes 27—10.
— Mitrofan, Schuhm., Vitebskas ielā 43—7.
— Natalie, Schndrn., Hospitāla 3—92.
— O., ver. Rechtsanw. Dir. d. A./G. „Auto-Satiksme“, Kr. Barona 7. Tel. 90632.
— Osk., Hsb., Kr. Barona 7—3.
— Otto, Stud., Basteja b. 7—14.
— Paul, Verw., Dzirnavu 20—23.
— Rasma, Stud., Olīves 7—5.
— Reinh., Dw., Aspazijas b. 1—5-a.
— Reinis, l. Lāču 18—42.
— Rob., Mitinh. d. F-a H. Bank, Marijas 15, Tel. 90610.
— Rob., Prokur., Hanzas lauk. 3—1.
— Rud., Gärtn., Tilta 7—5.
— Schannis, Sattl., Olgas 4—18.
— Sophie, Lehrn., Raiņa b. 4—6.
— Welta, Kont., Zvaigžņu 18—1.
— Werner, Inh. d. F-a Werner Waldmann, Svētā Gara konv. 7. Tel. 91402.
Waldner, Albertine, Alberta 1—5.
Waldowsky, Alph., Schuhm., Katrīnas ielā 7—9.
— Christoph, Artist, Muižas 6—1.
— Christ., Wächt., Torņkalna stac. ēkā 7—1.
— Ed., Kont., Dzirnavu 53-a—1.
— Ernestine, Dzirnavu 53-a—1.
— Karl, Hsverw., Dzirnavu 102-a—1.
— Karl, Maurer, Dārtas 35—11.
— Katharina, Schndrn., Stabu 16—12.
— Ludw., Stud., Kurmanova 26—31.
— Rob., Kfm., Stabu 16—12.
Waldschmidt, Theod., Schausp., Valdemāra 20—1.
Waldschtein, Abr., Stud., Karlīnes ielā 25—6.
— Max., Brīvības 75.
Waldus, Karl, Fuhrm., Zvaigžņu ielā 21—50.
— Lina, Cēsu 19—9.
— Selma, Kont., Cēsu 19—9.
Waldzot, Anna, Zunahtm., Elijas ielā 7—6.
Waleiko, Jas., Schloss., Dārtas 38—14
Waleina, Tereze, Schndrn., Blaumaņa 12—3.
Waleischo, Matwej, Wächt., Daugavgrīvas 40-a—44.
Walemik, Jahn, Schuhm., Lāčplēša ielā 12—1.
Waleneek, Christ., Maurer, Pērnavas ielā 14—2.
— Ed., Musik., Klusā 7—7.
— Hans, Kfm., Rēveles 20—18.
— Jahn, Brīvības 182—7.
Walentinowitsch, Fritz, Masch., lielā Klijāņu 5—41.
Waleskaln, Andr., Techn., Artilerijas ielā 11/13—55.
Walewitz, Max, Bauunt., Schre busch, I. Querlin. 3—8.
Walfisch, Chr., Schuhm., Lienes 4—12.
Walge, Jur., Hsb., Bolderaa, rejas 2.
Viktoria Walgis, G. V., Strick Avotu 52.
Walgis, Jahn, Zvaigžņu 13—
— Jul., Marijas 63—27.
— Konkordia, Strick., Avotu
— Victoria, Avotu 52—31.
Walheim, Karl, Leutn. Muksa ielā 23—1.
Walikov, Pet., Bmt., Bruņinieku 81—6.
Walineek, Anna, Kfm., Pilsoņu
— Jahn, Fuhrm., Valču 4—4.
Walinka, Anna, Schndrn., Per ielā 18—1.
— Konst., Tischl., Pērnavas
Walis, Jos., Buchh., Klusā 11
Walischewsky, Wladisl., Leiter. kuma 2—3.
Walitzky, Franz, Elektrotechn., dovņikova 14—22.
Waljuk, Kont., Färb., Zvaigžņu 2—58.
Walk, Andr., Seem., Marijas 83/85—26.
— Ferdin., Klaw.-bauer, Matīsa 93—32.
— Mowscha, Bäck., Vitebskas
Walka, Domenik, Fuhrm., ielā 3—5.
Walkarey, Emilie, l. Lubānas
— Julie, Schndrn., l. Lubānas
Walkaw, Pauline, Strick. Ērgļu 14—5.
Walker, Anna, Lehrn., Brīvības 31—21.
— Bronisl., Sattl., Brīvības 53—
— Edg., Fris., Lāčplēša 104—3.
— Ed., Lehr., Antonijas 16—
— Jahn, Maurer, Valču 5—8.
— Melita, Schndrn., Valču 5—
— Veronika, Elizabetes 10-a—
Walkir Ella, Bmt., Lāčplēša 4—
Walkmann, Fritz, Schmied. ielā 1-a—7.
— Irma, Schndrn., Kr. Barona
— Wilhelmine, Gaujas 5—34.
Walkowsky, Karl, Revid., V. vas 54/56—7.
Walkowsky, Olga, Dw., m. du 3—2.
— Tom, Kfm., Elizabetes 57—
Wall, Daniel, Stud., Brīvības
Wallach, Leon, Kfm., Brīvības
Wallak, Elise, Ģertrudes 62—43.
Walle, Alex., Musik., Kr. ielā 32—16.
— Alfr., Bmt., Bruņinieku 51—
— Alfr., Staatsbmt., Kr. Barona 32—16.
— Andr., Fleisch., Viļānu 1—5.
— Emilie, Brīvības 190—6.
— Karl, Brīvības 113—22.
— Martha, Verk., Daugavpils
Jahnis Walleika, G. III., Likör Marijas 55, Tel. 90638.
Jahnis Walleika, H. III., Wein Delikatesshandlg., Šoneru
Walleika, Alfr., Kfm., Marijas
— Jahnis, Inh. d. Likörfabr. J. leika, Marijas 55, Tel. 98729.
— Leonh., Kfm., Marijas 55—1.
Wallen, Otto, Dir., Tirgoņu 1—
Wallenburg, Alex., Exp., ielā 40—23.

— Gerta, Elizabetes 21—1.
Wallenburger, Emma, Lehr., Rūpniecības 3-a—13.
— Helene, Lehr., Rūpniecības 3-a—13
— Johanna, Lehrn., Dzirnavu 91—5.
— Rud., Arzt, Brīvības 40—17.
— Walter, Kont., Šarlotes 20/22—4.
Gebr. **Wallenstein,** H. II., Leder. Inh.: Faiwusch u. Herm.-Hirsch Wallenstein, Mārstaļu ielā 24. Tel. 20788.
Wallenstein, Elvire, Pērnavas 35—4.
— Hirsch, Kfm., Valdemāra ielā 57/59—32.
— Jenny, Schndrn., Zvaigžņu 30—13
— Karl, Kfm., Pērnavas 35—4.
Wallentschuk, Alphons, Bmt., Vecā Jelgavas 10.
— Emilie, Bmtn., Dīka 1—3.
— Gregor, Ag., Dzirnavu 45/47—8.
— Jahn, Mech., Dīķa 1—3.
— Katharina, Hsb., Robežu 14—4.
— Osk., Bmt. d. II. Radiost., Robežu 14—3.
Waller, Osk., Baznīcas 43—2.
Walleydt, Elisabeth, Lehrn., Ernestines 34—9.
Wallheim, Joh., Masch., Durbes 4—1
Wallis, Kurt, Bmt., Eksporta 3—5.
— Marie, Eksporta 3—5.
— Martha, Brīvības 49—9.
Wallmann, Herb., Kfm., Kronvalda bulv. 6.
Wallmann-Krumin, Alide, Sängrn., Kronvalda bulv. 10—5.
Wallner, Edm., Kondukt., Brīvības ielā 154—21.
Wallnere, Siegrid, Verk., Vidus ielā 11—11.
Wallpeter, Magda, Schndrn., Polockas 7—17.
Walm, Andr., Fuhrm., Hapsalas 15—4
Walmermuisch-Jeschinsky, Fritz, Schmied, l. Bišu 15—2.
Walneek, Emma, Strick., Gaujas ielā 1-a—30.
Walner, Lilly, Dīķu 16—3.
Walnowsky, Jahn, Holzbr., Strazdu ielā 2—10.
— Julie, Kfm., l. Ķēniņa 12—9.
Walodse, Aug., Fuhrm., Lāčumuižas ielā 16—11.
— Jahn, Wächt., Dzirnavu 1—9.
— Schanno, Schloss., Aptieku 22—25.
Walt, Pauline, Typogr., Avotu ielā 1/3—15.
Ed. **Waltenberg,** G. V., Speilenw., Artilerijas 48. Tel. 96284.
Gebr. **Waltenberg,** G. V., Speilenw. Inh.: Ernst u. Rud. Waltenberg, Matīsa 80, Tel. 94276.
Karl **Waltenberg,** G. III., Färb. u. chem., Reinig., Marijas 50. u. 90.
Waltenberg, Ed., Kfm. Avotu 56—10
— Ed., Stud., Avotu 56—10.
— Emma, Hdlrn., Bruņinieku 71—12.
— Ernst, Tischl., Matīsa 80—24.
— Georg, Hsb., Laboratorijas 31—1.
— Goth., Schloss., Kr. Barona 108—5
— Karl, Hsb., Biķernieku 49.
— Karl, Maler, Bruņinieku 71—5.
— Karl, Poliz., Bruņinieku 71—12.
— Pet., Kondit., Valmieras 39—32.
— Rud., Tischl., Marijas 63—23.
A.-Ges. **Walter u. Rapa,** H. I., G. II., Buchverlag, H. m. Büchern u. Schreibw., Buchdruckerei-Binderei u. Schriftgiesserei. Präses: K. Zelmin, Vice-Präses: J. Brigader Direkt.: F. Adamowitsch, J. Dahwis u. J. Rapa. Disp. Dir.: J. Rapa u. dessen Gehilfe: J. Grün. Teatra 11. Tel. 22334/92134 Buchdruckerei: Brīvības 129/133. Tel. 21099/91299 u. 92005.
A. **Walter,,** G. VI., Bürsten-Werkstatt, l. Ķēniņu ielā 20, Inh.: Aug. Walter.

Carl Walter

Schulenstr. 55, W. 5, Tel. 91981

Aetherische Oele
Vervielfältigungsapparate
Kohlenpapier
Rostschutzfarbe

Carl Walter, H. III., Agent. u. Kommiss., Chemikalien, Skolas ielā 25—5, Tel. 91981, Tel.-Adr.: „Kawalter", Postfach 477.

J. WALTER

Peterholmstr. 21. Tel. 92843, 94940

(Siehe Inserat Seite A F)

J. **Walter,** G. III., Asphalt-, Dachpappen- u. Zementwarenfabrik, Inh. Rud. Walter u. Herb. Walter, Prok.: Alex. Pressler, Pētersalas 21. Tel. 92843/94940.
Martin Walter, G. V., Anfert. v. Damengarderoben, m. Kaleju ielā 16—3.
Handelsges. P. Walter u. Co., H. III., Baumat., Inh.: Rob. Weiss, Pet. Walter u. Pet. Gingul, Kronvalda bulv. 7-a. Tel. 23003/94393.
Theod. Walter, G. V., Schneiderwerkst., Avotu ielā 5.
Walter, Adele, Brīvības 33—20.
— Adolf, Glied. d. Bezirk-Ger., Gogoļa 4/6—11.
— Alex., Telegr., Lāčplēša 73—11.
— Alfr., Gärtn., Ģertrudes 109—21.
— Alfr., Stud., Kurmanova 10—6.
— Alice, Landw., Šampetera dambis 14—1.
— Alma, Kurier, Matīsa 127—8.
— Alma, Teleph., Ģertrudes 109—21.
— Alma, Schndrn., Rēveles 70—13.
— Amalie, Matīsa 89-a—41.
— Andr., Lithogr., Matīsa 27—25.
— Andr., Tischl., Matīsa 99—30.
— Anita, Kont., Brīvības 33—20.
— Anna, Bmt., Dzirnavu 3-a—3.
— Arth., Pļavas 2—29.
— Aug., Inh., d. F-a A. Walter Ķēniņu 20.
— Aug., Landw., Mūkupurva 45—1.
— Bruno, Stud., Ganu 6—34.
— Carl, Inh. d. F-a Carl Walter, Skolas 25—6, Tel. 91981.
— Crist., Schndr., Bruņinieku 42—20.
— Chr., Senator, Kr. Barona 3—3. Tel. 92978.
— Dora, Dw., Ebelmuižas 1—1.
— Emma, Erzieh., Martas 3—1.
— Ern., Bmt., Stabu 74—2.
— Ervin, Dzirnavu 5—14.
— Eugen, Kfm., Brīvības 89—2.
— Eugenie, Schndrn., Avotu 14—7.
— Fanny, Bmt., Dzirnavu 3-a—3.
— Friedr., Gerb., Daugavgrīvas ielā 11—2.
— Friedr., Lehrn., Karlīnes 7/9—36.
— Fritz, Pr. Adv., Tērbatas 37—13.
— Gedert, Schndr., Mārstaļu 24—6.
— Guido, Arzt, Raiņa bulv. 5—3. Tel. 23704/93104.
— Hedwiga, Bmt., Dzirnavu 3-a—3.
— Heinr., Dw., Dzirnavu 18—11.
— Helmut, Stud., m. Kaleju 16—3.
— Herb., Ag., Alberta 6—2.
— Herb., Inh. d. Dachpappenfabr., J. Walter, Grēcinieku 13. Tel. 22875/97075.
— Herb., Stud., Brīvības 92—22.
— Herm., Stud., Karlīnes 2—10.
— Herm., Verk., Rūpnieku 1—2.
— Irene, Bmtn., Ganu 6—34.
— Irene, Büchh., Parka 8—10.
— Isid., Zuschndrn., Zeļļu 31—9.
— Jahn, Bmt., Rēveles 23—12.
— Jahn, Hsb., Bolderajas 9—1.
— Jahn, Schuhm., Jēkabpils 11—12.
— Jahn, Schuhm., Matīsa 89-a—41.
— Jahn, Tischl., Ives 3—16.
— Jak., Schloss., Ķīvuļu 3—2.
— Joh., Daugavpils 7—5.
— Joh., Aufk., Augustīnes 11—35.
— Joh., Bmt., Rēveles 23—12.
— Joh., Lehr., Brīvības 107—3.
— Joh., Maurer, Matīsa 66—25.
— Johanna, Schndrn., Schreyenbusch I. Lin. 17-b—7, 8.
— Julian, Zuschndrn., Zeļļu 31—9.
— Julie, Schndrn., Raiņa bulv. 2—12.
— Jul., Hospitāļa 53—3.
— Karl, Agentur, Skolas 25—5.
— Karl, Kelln., Pērnavas 35—10.
— Karl, Ltn., Dzirnavu 1—4.
— Karl, Schloss., Priežu 10—7.
— Katharina, Lehrn., Karlīnes ielā 7/9—36.
— Kurt, Schulvorst., Eksporta 3—12.
— Leon, Kont., Alberta 1—11.
— Leonh., Schriftf., Sīmaņa 8—1.
— Leopold, Hsb., Jelgavas šosejā 22—1.
— Lisa, Hsb., Daugavpils 7—3.
— Lisa, Wäsch., Rēveles 83—56.
— Ludw., Bmt., Brīvības 92—22.
— Luise, Liepājas 9—17.
— Luise, Buchh., Vilandes 7—18.
— Lydia, Plavas 2—29.
— Margar., Lehrn., Brīvības 152—7.
— Marie, Kr. Barona 5/9—2.
— Marie, Hdlrn., Kurmanova 10—6.
— Marie, Wirtin, l. Kandavas 4—6.
— Mart., Schndr., m. Kaleju 16—3.
— Minna, Bmt., Tērbatas 37—13.
— Nik., Buchh., Artilerijas 4—5.
— Nik., Rechtsw., Geh., Kr. Barona ielā 3—3.
— Nik., Verw., Brīvības 152—7.
— Olga, Raiņa bulv. 4—2-a.
— Osk., Redakt., Ganu 6—34.
— Pauline, Schndrn., Hospitāļa ielā 24-b—58.
— Pet., Buchh., Dzirnavu 131—40.
— Pet., Kfm., Dzirnavu 53-a—1.
— Pet., Schuhm., Matīsa 89-a—41.
— Rob., Kfm., Stabu 81—8.
— Roder, Schulvorst., Skolas 11—15.
— Roland, Radiobmt., Brīvības ielā 107—3.

— Roland, Stud., Karlines 2—10.
— Rud., Inh. d. Dachpappenfabr. J. Walter, Pētersalas 21. Tel. 92382.
— Rud., Stud., Kr. Barona 93—44.
— Selma, Schndrn., Cēsu 2—75.
— Stanisl., Gogoļa 19—4.
— Stanisl., Schloss., Tulas 8—6.
— Sylvester, Lederschndr., Daugavgrīvas 11—4.
— Sylvia, Schndrn., Pļavas 2—29.
— Theod., Schndr.. Avotu 5—4.
— Theod., Stud., Kurmanova 2—1-a.
— Theod., Zähler, Riepnieku 1—2.
— Vera, Apoth. Geh., Brīvības ielā 92—22.
— Wilhelmine, Korresp., Parka ielā 2—10.
— Xawerie, Mont., Torņkalna stac. ēkā 6—2.
Walter-Wittenheim, Cēsu 11.
— Gertr., Vilandes 1—2.
Walterstein, Margarete, Erzieh., Cēsu ielā 37—13.
Walther, Erich, Lithogr., Daugavgrīvas 18—8.
— Gerda, Daugavgrīvas 18—8.
Walther-Wittenheim, E. J., Rechtsanw., Vaļņu ielā 2—23, Tel. 22473 93477, Sprechst. v. 10—11 ausser Sonnab. Nachm. n. Vereinb.
Walting, Fridr., Verk., Vecpilsētā 3—20.
— Joh., Verk., Slokas 13—5/6.
Waltmann, Marie, Spaŗģeļu 5—21.
Waltner, Alfr., Bmt., Elizabetes 17—2
Waltschok, Jos., Kurier, Kurmanova 18—22.
Waltz, Ed., Bmt., Avotu 1/3—15.
Walujen, Mich., Kfm., m. Kalnu ielā 6—1.
Walukow, Jahn, Konf.-mstr., Kurmanova 22—5.
— Karol., Dw., Kurmanova 22—5.
Walulis, Bofinazius, Masch., Brīvības 186—31.
— Wladisl., Uhrm.-Mstr., Ģertrudes ielā 37—4.
Walunas, Alma, Buchh. Marijas ielā 133—47.
— Mich., Fuhrm., Marijas 133—47.
Walunis, Ossip, Fuhrm.. Rītupes ielā 2-a—36.
Waluscha, Adam, Dw., m. Pils ielā 7/9—1.
Waluschaitianze, Bronisl., Lehr., Merķeļa 1—9.
Waluschewitsch, Jur., Dw. l. Ķēniņu 31—4.
Walutzkis, Ant., Kfm., Kapseļu 4—5.
Walz, Marie, Cēsu 23—9.
Walzin, Fritz, Verk., Stabu 51—17.
— Lisette, Buchbind., Valdemāra ielā 27/29—5.
Walzis, Jahn, Zvaigžņu 13—43.
Wambut, Senon, Brīvības 147-a—27.
— Wladisl., Brīvības 147-a—11.
Wampe, Wally, Verk., Brīvības ielā 124—17.
Wamsganz, Wlad., Ing.-Techn., Lāčplēša 21—12.
Wanadsin, Anna, Schndrn., Marijas 82/84—78.
— Karl, Tischl., Marijas 82/84—78.
— Mich., Bmt., Marijas 82/84—78.
— Mich., Tischl., Marijas 82/84—78.
— Minna, Strick., Marijas 82/84—78
Gebr. Wanag, H. I., Manuf.-W., Inh. Albert u. Jahnis Wanag, Brīvības ielā 52, Tel. 93472.

GEBR. WANAG

Manufaktur-Großhandlung

En gros! En détail!

Brīvības ielā (Freiheitstrasse 52. Tel. 93472

Wanag, Adam, Schndr., Ģertrudes ielā 110—32.
— Adam, Wieger, Stabu 30—26.
— Adolf, Bmt., Matīsa 131—1.
— Adr., Lehr., Bēnes 4—1.
— Agnes, Lehrn., Kr. Barona 40—20.
— Albert, Kfm., Stabu 28—1.
— Alfr., Handw., Kr. Barona 104—27
— Alfr., Stud., Talsu 2-b—12.
— Alfr., Tischl., Artilerijas 64—2.
— Alwine, Katoļu 58—112.
— Alwine, Schndrn., Valmieras ielā 21—12.
— Andr., Sētas 1—12.
— Andr.. Bmt., Zvaigžņu 8—3.
— Andr., Fuhrm., Tērbatas 97—28.
— Andr., Sanit., Artilerijas. 64—10.
— Anna, Basteja bulv. 7—3.
— Anna, Laboratorijas 25—11.
— Anna, Marijas 24—2.
— Kont., Templa 6—3.
— Anna, Modist., Gogoļa 13/17—39.
— Anna, Schndrn., Ernestines 36—1.
— Anna, Strick., Valmieras 21—12.
— Anna, Zunahtm., Pērnavas 24—18.
— Anton., Karlines 15—12.
— Arv., Schriftf., Saldus 8—1.
— Arv., Schrifts., Templa 6—3.
— Aug., Laboratorijas 25—11.
— Aug., Lienes 1—15.
— Aug., Kfm., Brīvības 52—1.
— Aug., Schloss., Schreyenbusch, I. Lin. 34—11.
— Aug., Schndrn., Matīsa 97—22.
— Austra, Kurs., Bruņinieku 27—17.
— Lehrl., Talsu 12—11.
— Austra, Lehrl., Ūdens 26—4.
— Bruno, Kont., Tērbatas 97—28.
— Christine, Valguma 15/17—40.
— Christ., Fuhrm., Grēdu 5—10.
— Chr., Verk., Karlines 8/10—17.
— Dav., Ing., Vidus 11—10.
— Dav., Kesselschm., Ventspils ielā 4—29.
— Dav., Portier, l. Pils ielā 25—1.
— Edg., Cēsu 23—2.
— Ed., Kfm., Brīvības 52—1.
— Elinor, Schndrn., Apguldes 1—2.
— Elisabeth, Rumpmuižas 4—2.
— Elisabeth, Krkpfleg., Vēja 11—12.
— Ella, Schausp., Kr. Barona 51-b—1
— Ella, Verk., Tērbatas 47—4.
— Emilie, Matīsa 101—30.
— Emilie, Weberin, Talsu 9—35.
— Emma, Bmtn., Stabu 55—16.
— Erich, Buchh., Tērbatas 47—4.
— Erna, Kont., Templa 6—3.
— Ernst, Pharm., Rumpmuižas 4—1.

— Franz, Tischl., Bruņinieku 91—
— Fritz, Eisendr., Invalidu 1—1
— Fritz, Kfm., Lazaretes 6/8—1
— Fritz, Tischl., Mārupes 3-a—4.
— Gottfr., Schiffsmasch., Lapu 2
— Gottl., Schloss., l. Nometņu 61
— Grasilda, Lazdonas 11—3.
— Gust., Assist., Marijas 83/85—
— Gust., Kfm., Blaumaņa 28—1.
— Gust., Oberbuchh., Templa 6
— Hedwig, Dw., l. Trokšņa 29—
— Hilda, Baldones 2-b—2.
— Ilse, Klusā 21—24.
— Irma, Strick., Dzirnavu 115—
— Jahn, l. Buļļu 17—3.
— Jahn, Eisendr., Pionieru 1—
— Jahn, Journ., Stabu 33—33.
— Jahn, Kfm., Brīvības 52—1.
— Jahn, Kont., Ģertrudes 51—2.
— Jahn, Kurier, Kr. Barona 11—8.
— Jahn, Mech., Talsu 9—35.
— Jahn, Schmied, Rumpmuižas 18—13.
— Jahn, Schndr., Marijas 106—29.
— Jahn, Tischl., Mūrnieku 4—11.
— Jahn, Tischl., Pļavas 3—3.
— Jahn, Wächt., Ezera 15—14.
— Jahn, Wächt., Tērbatas 47—
— Jak., Ag., Laboratorijas 25—11
— Jak., Expr., Tērbatas 20—27.
— Jak., Kontr., Dzirnavu 46—4.
— Jak., Masch., Stabu 58—9.
— Jak., Strick., Bauskas 11/13—2
— Jenny, Kont., Tērbatas 97—28.
— Joh., Gärtn., Strazdumuižas 2
— Johanna, Sänger., Kr. Barona 51-b—1.
— Jos., Zimmerm., Rītupes 2—43
— Jul., Tapez., Kr. Barona 30—
— Jur., Fuhrm., Valmieras 21—
— Jur., Stud., Kurmanova 2—1-a
— Jur., Tischl., Strazdu 6—10.
— Karl, Dir. d. Lettl. Bank, Bal ielā 23/25. Tel. 90782.
— Karl, Dw., Katoļu 17—7.
— Karl, Fris., Pļavas 3—3.
— Karl, Gärtn., Katrinas 12—8.
— Karl, Mechan., Matīsa 85-a—
— Karl, Mus., m. Palisādu 17—
— Karl, Schloss., Avotu 40—23.
— Karl, Wächt., m. Palisādu 6—
— Kleofas, Dw., Raiņa bulv. 17—
— Konrad, Lehr., Raudas 1—1.
— Konst., Kont., Karlines 2—19.
— Konst., Rechtsanw., Blaumaņa Sprechst. v. 9—10 u. 4—6.
— Leop., Bmt., Pētersalas 3—17.
— Liba, Web., l. Nometņu 62—27.

Lihba, Laboratorijas 25—11.
Lisa, Ģertrudes 75—5.
Lisa, Marijas 13—130.
Lucie, Stud., Artilerijas 11/13—12
Marianne, Kr. Barona 30—9.
Marie, Kr. Barona 11—8.
Marie, Lienes 1—15.
Marie, l. Lubānas 39-a—5.
Marie, Bmtn., Kuģu 11—19.
Marie, Kass., Stabu 33—33.
Marie, Nähth., Pērnavas 24—35.
Marie, Schndrn., l. Nometņu ielā 61—13.
Marie, Stud., Tērbatas 50—12.
Mart., Schloss., l. Nometņu 61—13
Martha, Bmt., Ģertrudes 10/12—9.
Martha, Bankbmt., Skolas 25—9.
Mathilde, barmh. Schw., Marijas ielā 86—22.
Mathilde, Schndrn., Lauku 3—48.
Mich., l. Maskavas 151—12.
Minna, Lehrl., Lāčplēša 65—15.
Minna, Web., Ūdens 26—4.
Natalie, Schndrn., Bruņinieku ielā 68—32.
Olga, Bmt., Ģertrudes 19/21—12.
Ottilie, Stud., Artilerijas 11/13—12.
Paul, Feldsch., Alt-Mühlgraben, l. Lin. 12—3.
Paul, Kfm., Mārupes 3-b—19.
Pauline, Schndrn., Kuldīgas 2—9.
Pet., l. Maskavas 185—10.
Pet., l. Smilšu 1/3—17.
Pet., Druck., Brīvības 21—8.
Pet., Dw., Miera 4—1.
Pet., Fuhrm., Ludzas 81—3.
Pet., Kont., Lienes 1—15.
Pet., Stud., Vilandes 3—20.
Pet., Tax., Lauku 2—25/26.
Pet., Techn., Bruņinieku 73-a—19
Roman, Elizabetes 87—7.
Rud., Bankbmt., Skolas 25—9.
Rud., Buchh., Ģertrudes 10/12—9
Rud., Kfm., Lāčplēša 47—12.
Rud., Landm., Švarcmuižas 9—14.
Rud., Masch., l. Nometņu 7-a—4.
Selma, Lehrn., Raudas 1—1.
Sophie, Hdlrn., Patversmes ielā 24—87.
Stanisl., Wächt., m. Palisādu ielā 8—9.
Stephanie, l. Aluksnes 3—28.
Thekla, Valdemāra 23—13.
Theod., Brīvības 21—1.
Theod., Portie, Brīvības 79—10.
Theod., Kfm., Skolas 19—1.
Theod., Stud., Mūksalas 15/19—22
Wanda, Stud., Strazdumuižas ielā 2—1.
Wera, Elizabetes 87—7.
Wera, Kont., Kuldīgas 1—5.
Wija, Talsu 2-b—12.
Wikenty, Schndr., Ģertrudes ielā 106—21.
Willy, Masch., l. Buļļu 12-c—5.
Witaut, Stud., Kuģu 11—19.
Wold., Katoļu 58—112.
Wold., Offiz., Tērbatas 65—5.
Wold., Schuhm., Artilerijas 43—10
Wold., Verk., Elizabetes 95—6.
Xawery, Schndr., Stabu 105—12.
Wanagas, Franz., Wirt., Palasta 9—4
Wanagen, Thekla, Magd., Tirgoņu ielā 4—3.
Wanagowsky, Christian, Eisendr., Ernestines 35—5.
Wandelberg, Anna, Baznīcas ielā 27/29—12.
Wandel, Amalie, Hdlrn., Rēveles ielā 70—71.
— Erich, Meistr., Bolderaa, Īsā 5—2.
Wander, Adolph, Marijas 22—18.
— Alvine, Lehrn., Brīvības 130—1.
— Aug., Schndr., Bruņinieku 73—11.
— Emma, Kurs., Marijas 113—44.
— Karl, Kfm., Kr. Barona 34—6.
— Lisa, Kr. Barona 34—6.
— Martha, Bmtn., Pļavas 7—4.
— Pet., Kfm., Marijas 113—44.
— Selma, Stud., Marijas 113—44.
Wandrik, Ant., Wächt. Tērbatas ielā 63—17.
Wandser, Erika, Kont., Ģertrudes ielā 59—7.
— Friedr., Goldschm., Ģertrudes ielā 59—7.
Wange, Chonon, Kfm., Vilandes ielā 13—3.
— Elisab., Mus. Lehrn., Baznīcas ielā 27/29—19.
— Helene, Bmt., Baznīcas 27/29—19
— Leop., Vilandes 13—3.
— Lydia, Vilandes 13—3.
— Olga, Mus. Lehrn., Baznīcas ielā 27/29—19.
— Sarah, l. Minsterejas 7—4-a.
— Wolf, Mārstaļu 25—2.
Wangel, Ludw., Elektrotechn., Skolas 25—36-a.
Wangen, Wazlow, Abavas 1—13.
Wangrowsky, Metschislaw, Kurmanova 26—13.
Wanischew, Theod., Bäcker, Lāčplēša 86—4.
Wanjuschew, Pet., Dw., Pēterbaznīcas lauk. 25/27—4.
Wank, Joh., Kutsch., Artilerijas ielā 70—12.
— Karl, Glasbl., Grants 4—8.
— Karl, Pharm., Dārtas 3—15.
— Katharina, Schndrn., Palīdzības ielā 12—19.
Wanka, Jahn, Glaser, Brīvības ielā 128—19.
— Jahn, Kfm., Ģimnastikas 13—2.
— Karl, Tischl., Katrīnes 1—9.
Wankin, Attis, Buchh., Vilandes ielā 2—10.
— Irene, Bmt., Margrietas 16—4.
— Livia, Vilandes 2—10.
— Margar., Bmtn., Margrietas 16—4.
Wankow, Grigor, Schuhm., Ludzas ielā 14—17.
Wann, Lomet, Hsb., Bolderaa, Viesnīcas 44.
Anna Wannag, Damenhutgesch., l. Kalēju 6.
Wannag, Anna, Inh. d. F-a Anna Wannag, Puškina 17—39.
— Antonie, Hsb., Kokneses pr. 2.
Wanne, Lucie, Kass., Brīvības 79—2.
— Marianna, Putzm., Brīvības 79—2.
— Simon, Schuhm., Brīvības 79—2.
Wanowskaja, Wasil., Kfm., Brīvības ielā 37/39—16.
Wansowitsch, Kathar., Hdlrn., Daugavpils 43—4.
Wantrej, Benjam., Kfm., Jachtkluba ielā 16—1.
Wantschakow, Emma, Schweiz. Andr. Pumpura 5—13.
Wantz, Rud., Zollkl., Vilandes 7—39.
Wanuschka, Rud., Geschäftsf., Kurmanova 11—18.
Wanuschko, Jul., Färber, Dzirnavu 82—31.
— Minna, Hdlrn., Dzirnavu 82—31.
Wanz, Emilie, Hdlrn., Avotu 23-a—18
— Hulda, Skārņu 11—1.
Wanzer, Al-dra, Pfleg., Jelgavas šosejā 23/25—49.
— Ed., Diener, Valdemāra, Kunstmuseum.
— Mathilde, Hospitāļa 11—4.
— Nik., Fris., Hospitāļa 11—4.
Wanzew, Al-dra, Krankpfleg., Koku ielā 5—10.
Wanzowsky, Aug., Kfm., Raudas ielā 5—1.
Wapne, Joss., Schndr., Parka 1—11.
Wappe, Karl, Industr., Dzirnavu ielā 20—20.
Warakin, Jahn, Eisendr., Krāsotāju ielā 25—24.
Warakoi, Stanisl., Kfm., Marijas ielā 132—17.
Warakwis, Selma, Fris., l. Jaunielā 25/29—12.
Warapoga, Christine, Garder., Kr. Barona 13/15—3.
— Karl, Schloss., Jaunāsmuižas 8—2.
Waraschewitz, Olga, l. Kaleju ielā 14/16—9.
— Wilhelm, Dw., l. Kaleju 14/16—9.
Warbandt, Hans, Ing., Valču 3—2.
Warblan, Jahn, Schriftf., Brīvības ielā 60/66—10.
Jahnis Warbut, H. III., Holzhandl., Marijas 22—10, Tel. 93026.
Warbut, Jahn, Fuhrm., Valmieras ielā 39—10.
— Jahn, Holzhndl., Marijas 22—10.
— Milda, Stud., Valmieras 39—10.
— Rud., Kfm., Valmieras 39—10.
Warchaftig, Jank., Kfm., Daugavpils ielā 16—5.
Warck, Eug., Schloss., Vaļņu 12—6.
Wardja, Emilie, Wirtsch., Raiņa bulvarī 33.
Wardomskaja, Wera, Pļavas 2—13.
Warein, Anna, Hausverw., Matīsa ielā 26—1.
— Marie, Lehrn., Matīsa 26—1.
Wareis, Lina, Schndrn. Vārnu 15—1.
Waren, Alfr., Uhrm., Matīsa 52—43.
— Helene, Ērgļu 20—24.
Warenförster, Max., Tirgoņu 16—1.
Warenius, Falke, Stud. Sporta 3-a—5
Wares, Anna, Raiņa bulv. 3—21.
— Cornelius, Dr. Maximowitsch Sanat.-Leit., Skolas 17—1. Tel. 92250
— Georg, Schndr., Brīvības 18—2.
— J., Raiņa bulv. 3—21.
— Jak., Mech., Marijas 96—3.
— Jul., Mech., Marijas 53—9.
— Nad., Sekr., Dzirnavu 3-a—10.
Warfolomejef, Wass., Valmieras ielā 32—14.
Warga, Wera, Lehrn. Brīvības ielā 36—15.
Wirgana, Natalie, Trijādības 30—27.
Warik, Emilie, Ģertrudes 111—12.
— Paul, Ģertrudes 111—12.
Warikopulos, Demetrias, Verw., Tērbatas 74/76—1.
— Nik., Mstr., Tērbatas 74/76—1.
Wark, Al-dra, Schndrn. Miera 37—5
— Alph., Mech., Hospitāla 4—2.
— Friedr., Dw., Marijas 32—1.
— Heinr., Kurier, Hospitāļa 19—1.
— Karl, Tischl., Brīvības 103—10.
— Olga, Miera 37—5.
— Amalie, Rēveles 52—15.
Warkal, Jur., Instr., Dzirnavu ielā 87/89—16.
— Karl, Sekr., l. Nometņu 7—2.
— Pauline, Kapseļu 5—2.
Warkil, Anna, Sadovņikova 26—5.

Warmann, Eug., Bolderaa, Kalēju ielā 8—1.
Warna, Joh., Dw., Jachtkluba 16—1.
— Julius, Bmt., Hanzas 4—55.
— Karl, Tischl., m. Nometņu 44—10.
Warnal, Karl, Fuhrm., Lāčmuižas ielā 7—3.
Warnas, Jos., Dw., Brīvības 7—15.
— Jul., Kunstm., Mārupes 3-a—40.
Warnecke, Ernst, Lehrl., Strēlnieku ielā 1-a—8.
— Georg, Lehrl., Strēlnieku 1-a—8.
Warnek, Nora, Raiņa bulv. 5—6.
Warnewitz, Anna, Schndrn., Kr. Barona 120—2.
— Lisa, Bruņinieku 71—49.
Warnitzky, Nadeshda, Lehrn., Brīvības 2—13.
— Joh., Kfm., Biķernieku 33—1.
— Joh., Kfm., Rēveles 36—11.
Warnowitz, Alb., Maurer, Hospitāļa ielā 3—95.
— Marie, Schndrn., Hospitāļa 3—95.
Warnowsky, Andr., Lehrl., Katoļu ielā 46—34.
Warnstein, Morduch, Kfm., Valdemāra 18—6.
Waron, Lisa, Marijas 13—5.
— Osw., Stud., Raņķa dambī 3—3.
Waronin, Wass., Tapez., Bruņinieku ielā 93—49.
Waronina, Grete, Lehrn., Bolderaa, Kalēju 8—6.
Waronka, Waslaw., Heiz., Cementu ielā 3—6.
Warpin, Arija, Bmt. Antonijas 9—4
— Olga, Bmt., Antonijas 9—4.
Warre, Kristoph, Geschäftsf., Marijas 136—6.
Warren, Agripina, Hdlrn., Puškina ielā 13—58.
— Alex., Puškina 13—58.
— Herm., Zeichn., Stabu 27—13.
— Pawel, Kont., Puškina 13—58.
Warsauer, Jank., Brak., Lāčplēša ielā 52/54—23.
Warsberg, Milda, Kurs., Ausekļa ielā 14—7.
Warschau-Hotel, Grēcinieku ielā 34. Tel. 20693.
Warschauer, J., Lāčplēša 52/54.
Pet. Warschinsky, H. III., Tabakwar., Marijas 9. Tel. 92778.
Warschinsky, Pet., Kfm., Marijas ielā 10—29.
Warschun, Karl, Techn., Vēju 4—2.
Warslawan, Jahn, Bmt., Marijas ielā 68—38.
Wart, Hugo, Ieroču 6—19.
— Jahn, Bäck., Valguma 25—9.
— Johanna, l. Maskavas 28—7.
Warter, Friederike, l. Nometņu 57—1
Warth, Anna, Dzirnavu 115—6.
Wartinsch, Karl, Schloss. Matīsa 91—18-a.
Wartuk, Victoria, Buchh., Brīvības ielā 122—40.
Wartze, Bertram, Kfm., Elizabetes ielā 69—18.
Warul, Jak., Aufs., Karlines 56—11.
Warus, Pet., Schloss., Karlines ielā 17—19.
Warusch, Martha, Bmtn., Stabu ielā 29—34.
— Selma, Musik., Krāsotāju 27—25.
Wasaraudse, Solomea, l. Aluksnes ielā 3—34.
Wasarin, Wilh., Hanzas lauk. 3—16.
Wasbutzky, M., Pulkv. Brieža 7.
— Saw., Stud., m. Blaumaņa 2—2.

Waschinskaja, Anna, Bruņinieku ielā 22—24.
— Wanda, Lehrn., Bruņinieku 22—24
Waschkas, Mart., Kfm., Avotu 6—4.
Waschke, Egon, Dem. Sold., Stabu 105—38.
— Eva, Kurmanova 29—8.
— Jahn, Bmt., Stabu 105—38.
Waschkelis, Anna, Schndrn., Lāčplēša 118—42.
— Franz, Wächt., Torņa 9—9.
— Vincent, Dw., Lāčplēša 118—42.
Waschkis, Al-dra, Bmt., Lāčplēša 62/66—29.
Waschko, Joh., Brīvības 109—33.
Waschmut, Mathilde, Kass. Švarcmuižas 5—3.
Waschramejewa, Nadeshda, Krank.-Pfleg., Stabu 16—21.
Waschruschew, Raskovia, Fris., Vidzemes šos. 99—6.
Waschuls, Agathe, Hdlrn., Pērnavas ielā 12-a—13.
Wasdik, Adolf, Bahnbmt., Mārupes ielā 3-b—72.
— Emilie, Invalidu 4—5.
— Karl, Kelln., Stabu 45—4.
— Lisa, Dw., Katoļu 48/50—26.
— Olga, Kont., Skolas 20—9.
— Rob., Exp., Vilandes 2-a—2.
Waselis, Joh., Rechnungsf., Bruņinieku 147—2.
Waser, Jahn, Gärtn., Mālpils 4—1.
Wasilis, Pet., Schndr., Brīvības ielā 50—13.
Wasin, Alexej, Chauff., Alberta 8—10
— Marie, Schndrn., Alberta 8—10.
Wask, Minna, Schndrn., Artilerijas ielā 43—9.
Waska, Alfr., Tab., Ganību d. 20—7.
— Emma, Geschäftsf., Ērgļu 12—72.
— Leene, Schndrn., Kr. Barona ielā 80—23.
— Pet., Stud., Brīvības 94—46.
Waske, Karoline, m. Palisādu 8—16.
Waske, Pet., Stud., Marijas 26—28
Waskis, Jahn, Schuhm., Avotu 40—8.
— Jak., Hsb. Kaukazu 8—2.
— Mathilde, Valdemāra 49—2.
— Rud., Bmt., Klusā 9—13.
Waskow, Anna, Hdlrn. Vitebskas ielā 22—1.
— Anna, Hsb., Vitebskas 22—1.
— Erika, Kīpsalas 4—2.
— Konst., Stud., l. Maskavas 89—4.
— Marie, Lāčplēša 50—5.
— Wass., Vitebskas 22—1.
Heinrich Wasmus, H. III., Kommiss. u. Vertret., Mārstaļu 2/4. Tel. 22636/92036. Postfach 1005.
Wasmus Berta, Vecpilsētā 3—9.
— Heinr., Inh. d. F-a Heinrich Wasmus, Dzirnavu 42-a—2.
— Theodor, Verw., Brīvības 144—2.
Wasnis, Kasimir, Feuerw., l. Maskavas 1-b—10.
— Pet., Dw., Dzirnavu 105—2.
Wasnuk, Nikita, Fuhrm., Bruņinieku 149—9.
Wasowitsch, Ant., Schuhm., Lāčplēša ielā 92—2.
Wassarin, Christine, Schndrn., Avotu ielā 30—26.
— Edm., Mitinh. d. Hand.- u. Industrie-Ges. „Guns“, Valdemāra 61. Tel. 91610.
— Karl, Bahnbmt., Talsu 15—4.
— Lucie, Talsu 15—4.
— Ludw., Ag., m. Jēkaba 1—1.

Wassarinsch, Jahn, Mstr., ras 39—16.
— Jak., Kurier, Brīvības bulv. gabaltiesā 3.
— Jos., Schuhm., Lauku 6—22.
Wassel, Rob., Schrifts., Avotu
— Wold., Stud., Bruņinieku
Wasselneek, Leo, Bmt., ielā 26—83.
— Leo, Bmt., Pērnavas 27—102.
Wasselunk, Lydia, Volont., nieku 5.
Wasser, Ed., Tischl., Matīsa 86-
— Ernestine, Matīsa 86-a—41.
— Ernst, Revieraufs., Lienes 9—
— Jahn, Revieraufs., Lienes 9—
— Jak., Revieraufs., Lienes 9—
— Jos., Gerb., Cementu 6—
— Olga, Lehrn., Brīvības 13—
— Pichnus, Skolas 38—2.
— Sophie, Skolas 12—9.
Karoline Wasseraudse, G. V., Daugavpils 49—137.
Wasseraudse, Stanislawa, Strick Daugavpils 49—137.
Wasserin, Andr., Hsb., Kr. 62—1.
— Andr., Kfm., Kr. Barona (darbn.).
— Elisabeth, Kont., Dzirnavu
— Marie, Phot., Dzirnavu 37-
Abram-Aisik Wassermann, G. Buchbind. u. Druck., Eliz 89—15. Tel. 92309.
M. Wassermann, Juwelier, Vaļņu ielā 30—5. Tel. 22308/94308. Moses Wassermann.
Wassermann, Abr., Goldschm., Barona 44—7.
— Abr., Kfm., Antonijas 13—9.
— Abr., Kfm., Elizabetes 89—
— Abr., Zunahtm., Lāčplēša
— Anna, Kr. Barona 44—7.
— Anna, Kont., Blaumaņa 12—
— Aron, Kfm., l. Maskavas
— Asne, Heb., Dzirnavu 102-a
— Codik, Kfm., Marijas 13—
— Dobbe Parka 1-a—20.
— Dorothea, Kont., Marijas
— Erna, Buchh., Kr. Barona
— Esther, Strick., Dzirnavu
— Etta, Dzirnavu 102-a—12.
— Fritz, Zollbmt., l. Altonavas
— Heinr., Kont., Elizabetes 89—
— Herm., Arzt, Marijas 28—5. 93189.
— Hilde, Kass., Ģertrudes 34—
— Hirsch, Fuhrm., Elijas 5—5.
— Hirsch, Kfm., Merķeļa 6—
— Hirsch, Kfm., Vaļņu 30—5.
— Hirsch, Lehr., Lāčplēša 157—
— Ida, Verk., Avotu 40—18.
— Isaak, Buchh., Kr. Barona 36
— Isaak, Uhrm., l. Ķēniņu 51
— Israel, Fleisch., Karlines 25
— Jak., Kfm., Vaļņu 30—5.
— Jette, Brīvības 135—6.
— Kalm., Verk., Kr. Barona 36
— Leo, Kfm., Stabu 61—63.
— Marcus, Holzbr., Akmeņu 20
— Mart., Kelln., Ģertrudes 113
— Meische, Stud., Marijas 13
— Moses, Inh. d. F-a M. Wmann, Vaļņu 30—5.
— Nechame, Schndrn., Ģertrudes ielā 93—12.
— Nik., Buchdr., m. Nometņu
— Paja, Hdlrn., Elizabetes 80—
— S., Dr. med., Skolas ielā Tel. 93392.

Schmul, Schuhm., Avotu 40—18.
Selda, Schndrn., Ģertrudes 93—12.
Senja, Verk., Lāčplēša 131—4.
Sette Verk., Blaumaņa 12—13.
Sonjo, Apoth.-Geh., Marijas 5—3.
Tewel, Kfm., Daugavpils 33/35—3
Willy, Maler, Biķernieku 20—6.
Wulf, Buchh., Kr. Barona 44—7.
Wulf, Holzbrak., Marijas 10—127.
asserwerk, städtisches, Belles muiža. Tel. 90453.
assil, Jahn, Färb.. Brīvības ielā 136/138—49.
Joh., Schloss., Brīvības 109—34.
Karl, Chauff., Brīvības 109—34.
Martha, Fris., Dzirnavu 58—8.
assilewsky, Karl, · Dzirnavu 12—6
assilenko, Theod., Bmt., Vēžu ielā 15—3.
assilenkow, Jahn, Wächt. Ludzas ielā 65—2.
assilenok, Alex., Mont., Lāčplēša ielā 118—21.
Jevdok., Schuhm., Daugavpils ielā 3—5.
Magdalene, m. Palisādu 11/13—2.
Marie, Kont., m. Palisādu ielā 11/13—2.
assilewa, Lisette, Avotu 35—7.
assilewitsch, Trofina Hdlrn., Bruņinieku 71—56.
assilewska, Marie Schndrn., Strēlnieku 5—25.
kob Wassilewsky, Bäckerei, Vēju ielā 19.
assilewsky, Ant., Wächt., l. Aluksnes 1—31.
Aug., Schrifts., Stabu 90—25.
Ed., Kfm., Valentina 8—9.
Ed., Laufj., Elizabetes 25—1.
Elsa Verk., Elizabetes 35—4.
Emilie, Verk., Stabu 90—25.
Engeline, Ludzas 24—3.
Eva, Schndrn., Blaumaņa 21—29.
Helene, Pr.-Lehrn., Elizabetes ielā 25—1.
Herb., Verk., l. Maskavas 76—4
Jahn, Stud., Strēlnieku 5—25.
Jak., Kfm., Vēja 19—12.
Jah., Ing., Avotu 5—7.
Jos., Tischl., Dobeles 2—4.
Josepha, barmh. Schw., Basteja bulv. 9-a—10.
Katharina, Ogļu 4—38.

M. Wassilewsky
Sandstr. 11/13. Tel. 22432
Möbel

Malwine, Elizabetes 25—1.
Marie, Jēzusbaznīcas 6—3.
Marie, Kont., Elizabetes 25—1.
Mart., Kfm., Elizabetes 35—4.
Natalie, Lāčplēšu 51—8.
Nik., Bmt., Augustines 21—49.
Pauline, Artilerijas 3—12-a.
Rud., Kass., l. Maskavas 76—4.
Rud., Tischl., l. Kandavas 5—1.
Thekla, Wärt., Slokas 20—4.
Valeria, Lehrl., Blaumaņa 21—29
Vikent, Dw., Ģertrudes 22/24—31
assiliew, Xenofant, Lehrl., Tilta ielā 8—19.
assiliewa, Pelagea, Hsb., Alzungas ielā 9—1.
assiljef, Paul, Schndr., m. Monetu 12. — Teatra 3—5.

Michel Wassiljew u. Jenny Adamson, G. V., Anfert. v. Damengard., l. Smilšu 1/3.
Wassiljew, Agathe, l. Maskavas ielā 134—12.
— Alex., Sadovņikova 14—10.
— Alex., Bauuntern., Elizabetes ielā 75—8.
— Alex., Büroleit., Strēlnieku ielā 19—16.
— Alex., Opt., Karlines 42—11.
— Al-dra. Kont., Antonijas 13—1.
— Andr., Dw., Hanzas lauk. 3—15.
— Anna, Brīvības 147-a—36.
— Anna, Hsb., Stabu 115/117—21.
— Arkadja, Tischl., l. Maskavas ielā 273—9.
— Arth., Mech., Bruņinieku 2—9.
— Charlotte, Kont., Bruņinieku 39—5
— Christine, Hanzas lauk. 3—16.
— Daniel, Kfm., l. Maskavas 105—3.
— Emilie Wirtsch., Stabu 60—4.
— Emma, Pflgrn., Duntas 15/17—21.
— Ewdokia, Verk., Vēru 3—3.
— Feod., Milit.-Bmt., Stabu ielā 115/117—21.
— Feodosi, Landw., Ludzas 36—16
— Feodosia, Lehr., Kaļķu 11—6.
— Helene, Handarb., Daugavgrīvas ielā 40-a—46.
— Helene, Kont., Karlines 42—11.
— Jahn, Bmt., l. Ķengaraga 7—13.
— Jerofei, Verk., Ludzas 37/39—1.
— Joh., Verw., Kungu 1—10.
— Julie, Kont., Karlines 42—11.
— Karl, Kass., Dīķa 3—3.
— Katharina, Hsb., Ludzas 5—1.
— Leon, Schloss., Ludzas 46—5.
— Lewky, Lehr., Ludzas 5—3.
— Marie, Karlines 11—9.
— Marie, Karlines 42—11.
— Martha, Reveles 32—36.
— Matrena, Jēkabpils 4—4.
— Matwej, Ģertrudes 115—40.
— Maxim., Hsb., Ludzas 37/39—2.
— Mich., Kont., Kuldīgas 4—4.
— Nik., Cēsu 3—23.
— Nik., Buchh., Karlines 42—11.
— Nik., Mech., Katoļu 46—13.
— Nik., Opernsäng., Brīvības 33—20
— Nik., Schndr., Matīsa 41—36.
— Nik., Schuhm., Vitebskas 1—8.
— Nikita, Schuhm., Vitebskas 1—8.
— Pet., Dw., Miera 31—5.
— Potapy, Maurer, Dzirnavu 12—12.
— Praskowja, Nonne, Kr. Barona 126 (Sv. Trijādības klosterī).
— Serafima, Schndrn., Lāčplēša ielā 100—24.
— Sergei, Tischl., l. Maskavas ielā 112-a—26.
— Silwester, Bmt., Bruņinieku 2—9.
— Sinaida, Ludzas 63—2.
— Stephan, Schrifts., Avotu 61—12.
— Tatjana, Hsverw., l. Maskavas ielā 79—14.
— Theod., Mil.-Bmt., Stabu ielā 115/117—21.
— Wally, Schndrn., Bruņinieku 2—9
— Wass., Journ., Schreyenbusch, 27—5.
— Wass., Schuhm., l. Maskavas ielā 104—6.
— Wass., Wächt., Viļanu 9—7.
— Wera, Schndrn., Ventspils 5—14.
— Wlad., Dir. d. Rig. Kommerzb., Āgenskalna 1—1. Tel. 98175.
Wassiljewa-Telegina, Valentine, Lehrn., Brīvības 33—20.

Wassiljewsky, Adele, Raiņa bulv. 23—4.
— Joh., Dw., Raiņa bulv. 23—4.
Wassilkow, Helene, Kass., Lāčplēša ielā 96—19.
— Nils, Rechtsanw., Brīvības ielā 30. Tel. 99039. Spr. v. 9—11 u. 4—6.
— Pet., Tischl., l. Pienu 7—5.
— Wlad., Bmt., Brīvības 126—51.
Wassilonok, Alex., Dw., Kurmanova ielā 12—10.
— Wold., Bahnbmt., Kurmanova ielā 12—10.
Wassiltschikow, Dora, Hsb., Kundsingsholm, X. Lin. 13.
Wassilunas, Julianna, Dw., Puškina ielā 12—4.
Konst. Wassjuchnow, H. II., Kino-Theat. „Maske", Elizabetes 61. Tel. 94107.
Wassjuchnow, Konst., Kino „Scala" Inh., Pulkv. Brieža 3—7.
A. Wassermann, G. IV., Buchbinderei und Drucker., Inh.: Abram-Aisik Wassermann. Elizabetes 89—15. Tel. 92309.
Esther Wassermann. Strickanst., Dzirnavu 153.
Moses Wassermann, H. III., Uhren, Gold- u. Silberw., Vaļņu 30—5.
Wassmann, Alfr., Dant., Brīvības ielā 44/46—12.
— Alma, Schndr., Matīsa 87—2.
— Karoline, Vārnu 22—11.
Wastlaw, Minna, l. Lāču 7—3.
— Theod., Ag., Hospitāļa 4—9.
Water, A., Heb., Kr. Barona 6. Tel. 23778/97818.
— Anna, Zahnärzt. Kr. Barona 6—4
— Leiser, Lāčplēša 112-a—26.
— Nik., Ing., Kr. Barona 6—4.
Waterhout d. Rig. Hafens. Eksporta ielā. Tel. 21123.
Wathne, Otto, Prok. d. F-a Aage Holm, Vilandes 4-a—11.
Watkaitis, Franz, Dw., Avotu 34—1.
Watkewitsch, Wera, Strick., Matīsa ielā 33—31.
Watschjartsch, Dweira, Elizabetes ielā 22—51.
Watson, John, Inh. d. F-a Gerrard u. Watson, Kalnciema 32—7. Tel. 94508.
„Watt" Rudolf Sturlo. Elektrotechn. Art., Inh.: Rud. Sturlo, l. Ķēniņu ielā 3. Tel. 20492.
Watter, Albert, Kesselschm., l. Nometņu 62—34.
— Jahn, Heiz., l. Nometņu 61—16.
— Leop., Heizer, Mārupes 3-b—60.
— Paul, Lehrl., l. Nometņu 62—34.
Watz, Osk., Arzt, Kr. Barona 37—2. Tel. 903—99.
Watzer, Joh., Pol.-Bmt., Dāvida 4—4
— Julie, Schndrn., Dāvida 4—4.
Watzkaw, Fritz, Gärtn., Dārza 1—2
— Reinh., Gärtn., Dārza 1—2.
Watzkowsky, Willis, Geschäftsf., Kārļa 17—24.
Wauner, Chaja, Verk., Strēlnieku ielā 6—8.
— Morduch, Lehr., Strēlnieku 6—8.
Wauschke, Dorot., Dzirnavu 5—21.
Wawer, Bertha, Schndrn., Karlines ielā 34—18.
— Jahn, Bmt., Bruņinieku 115—54.
— Jahn, Exp., Ērgļu 12—8.
— Jahn, Mont., Ērgļu 12—8.
Wawilonis, Anna, Stabu 77—24.
— Vinc., Chauff., Stabu 77—24.

Wawilowa, Anna, Merķeļa 21—3.
Wawul, Aug., Kfm., Brīvības 106—5.
— Emilie, Schndrn., Talsu 9—85.
— Jak., Zollbmt. Artilerijas 56—11.
Wazbutzkis, Moritz, Kfm., Pulv. Brieža 7—48.
Wazeetis, Jahn, Geschäftsf., Matīsa ielā 44—23.
Wazeet, Alfred Maler, Matīsa 46—14
— Aug., Schloss., Ērgļu 3-a—78.
— Christ, Bäck., Marijas 113—40.
— Lieba, Ērgļu 3-a—78.
— Mile, Hdlrn., Matīsa 46—13.
— Osk., Tischl., Schreyenbusch, II. Lin. 10-a—8.
Wazers, Jahn Bmt., Dāvida 4—4.
— Julie, Schndrn., Dāvida 4—4.
Wazul, Ed., l. Skārņu 4—4.
Wdowin, Agais, Mech., Hospitāla ielā 3—44.
Webe, Ernst, Schndr., m. Nometņu ielā 5—1.
Webel, Irmgard, Kont., Herdera lauk. 4—2.
— Sigrid, Kand., Herdera lauk. 4—2
— Wold. Stud. Herdera lauk. 4—2
Weber, Adolf, Sattl., Matīsa 59—23.
— Alb., Bankbmt., Visbijas 3.
— Alex., Bibl., Tērbatas 20—1.
— Alex., Koresp., Mednieku 4—8.
— Amalie, Augļu 2—5.
— Amalie, Priv-Lehrn., Vilandes ielā 7—26.
— Angelika, Pokrova 5—7.
— Anna, Bmtn., l. Maskavas ielā 32/34—22.
— Arv., Diener, m. Kalnu 1—10.
— Auguste, Rumpmuižas 16—8.
— Emil, Feldsch., Valdemāra 62—24
— Emilie, Schndrn., Gleznotāju 5—7.
— Ernst, Elektromont., Marijas ielā 133—68.
— Ernst, Schloss., Matīsa 74—2.
— Eva, Hsb., Ādmiņu 1/3—3.
— Eveline, Korresp., Pulkv. Brieža ielā 7—12.
— Friedr., Kont., Skolas 13—9.
— Friedrike, Elijas 3—5.
— Georg, Wächt., l. Maskavas ielā 54—38.
— Hans, Tērbatas 33/35—20.
— Heinr., Dzirnavu 69—2.
— Heinr., Bmt., Antonijas 3—6.
— Heinr., Chauff., Popova 3-a—15.
— Helene, Wirt., Merķeļa 19—22.
— Irmgard, Kont., Valdemāra ielā 62—64.
— Irmgard, Wirt., Elizabetes 31—13
— Karin, Kont., Kalpaka bulv. 11—5.
— Karin, Lehr., Laipu 2/4—4.
— Karl, Geschäftsf., l. Maskavas ielā 32/34—22.
— Luise, Priv.-Lehrn., Vilandes 7—26
— Mart., Aufs., Lopkautuves, dz. 9.
— Martha, Wirt., Dzirnavu 31—46.
— Maximil., Ing., l. Nometņu ielā 15—9/10.
— Mich., Seiler, Druvas 4—1.
— Rob., Dw., Ērgļu 22—4.
— Rosalie, Schndrn., Marijas 39—11.
— Theod., Kont., Augļu 2—5.
Weberg, Jahn, Schloss., Valguma ielā 28/30—5.
Weberst, Hugo, Schloss., Kalnciema ielā 68—2.
— Karl, Silberschm., Kalnciema ielā 68—2.
— Lisa, Kalnciema 68—2.
— Olga, Schndrn., Kalnciema 68—2.

Weblowskis, Jahn, Ag., Karlines ielā 8/10—33.
Webras, Eva, Dw., Vilandes 12—22.
— Julian, Tischl., Vilandes 12—22.
— Woizech, Dw., Vilandes 12—22.
Webster, Laurenze, Ag., Eksporta ielā 4—5.
Wechnowsky, Raisa, Kont., Lāčplēša ielā 62/66—46.
M. E. Wechsler, H. III., Holz. Jnh.: Mendel Wechsler Parka ielā 2. Tel. 96850.
Wechsler, Sarah, Kurs., Parka 4—7.
Wechter, Alwine, Verk., Matīsa ielā 101—5.
— Elsa, Schndrn., Matīsa 90—15.
— Marie, Baznīcas 27/29—1.
— Paul, Schloss., Ģertrudes 59—3.
— Rosalie, Schndrn., Marijas 39—11.
— Wilh., Bmt., Matīsa 90—15.
Wechterstein, Anna, Schndrn. Valmieras 27—1.
Weck, Alice, l. Grēcinieku 8—5.
Wecker, Pauline, Merķeļa 5—9.
Wedeko,i Ant., Dw. Elijas 5—12.
Wedejs, Jul., Vorst. d. VIII. Pol.-Bez., Zvaigžņu 29. Tel. 341.
Wedenberg, Luise, Artilerijas 66—12.
Wederis, Alwine, Tęleph., m. Palisādu 21/23—31.
— Mich., Schust., l. Lāču 18—29.
Wedernikow, Alice, Buchh., Vilandes ielā 4-a—5.
Wedig, Erika, Erziehn. Andr. Pumpura 5—2.
— Fritz, Bmt., Baznīcas 20—1.
— Margar., Kont., Baznīcas 20—1.
— Marie, Kr. Barona 76—22.
— Rud., Mech., Uniona 43—11.
Wedikis, Rob., Verk., vecā Jelgavas ielā 11—8.
Wedner, Fritz, Hsverw., Ādmiņu ielā 1/3—1.
Wedrine, Izab., Kont., Antonijas 4—8
Wedrinskaja, Marie, Schausp., Valdemāra 33—1-a.
Wedsel, Jahn, Schndr., l. Kandavas 1—1.
Weeglais, Alina, Schndrn., Tērbatas ielā 83—4.
— Emilie, Kfm., Pilsoņu 2—10.
— J., Kauguru 15.
— Joh., Kfm., Pilsoņu 2—10.
— Ottok., Schndr., m. Nometņu ielā 17—28.
— Wilh., Mont., l. Lāču 26—10.
— Willy, Wächt. Brīvības 11—10.
Weeglin, Jahn, Zimmerm., Uniona ielā 19-b—34.
— Mari,e, Hdlrn., Ģertrudes 91—36.
— Martha, Schndrn., Bruņinieku ielā 73—7.
Weej, Edg., Ģertrudes 30—33.
Produzenten- u. Konsumenten-Verein „Vienība“ (Weeniba). H. I., Div. Waren. Präses: D. Grunte, Sekr.: M. Krastin, Verwaltungsgl.: P. Russke. Kalpaka bulv. 9—2.
Weentees, Jahn, Stud., Bruņinieku ielā 115—102.
Weentul, Trihne, Aufs., Kalnciema ielā 7-a—1-a.
Weechus, Ant., Kfm., m. Kalnu 13—6
Weese, Theod., Techn., Emmas 29—4
Weesit, Pet., Hsb., Hospitāļa 22—14.
— Wold., Hsb., Zaķu 1—1.
Weesner, Erna, Kass., Kalnciema ielā 7—4/7.
— Karl, Drechsl., Kalnciema 7—4/7.

Weesturgarten (Kaiserl. Garten staurant M. Linde. Viestura Tel. 91250.
Weesturs Jahnis Gottfried, G. Musikinstrumentenfabrik, M ielā 57.
Weetin, Martha, Kont., Karline 17—7.
Weetneek, Anna, Rēveles 40—
Wegener, Martha, Hauslehrn., maņa 11/13—12.
Jak. Weger, G. IV., Bäckerei veles 65. Tel. 92760.
Weger, Christine, Hsb., Biķer ielā 29—12.
— Christine, Strick., Marijas 6
— Christjan, Schloss., Biķern ielā 29—12.
— Ernst, Agentur u. Kommiss. demāra 11—15.
— Ida, Buchh., Merķeļa 9—1.
— Jahn, Stud., Kr. Barona 6
— Jak., Kfm., Rēveles 59—5.
— Oscher, Stud., Merķeļa 9—
— Pet., Stud., Valdemāra 11—
— Rud., Stud., Kr. Barona
— Wilhelm., Stud., Rēveles
Wegger, Arv., Bmt., Sadovņik ielā 39—22.
Wegis, Auseklis, Stud., Anto ielā 15-a—20.
— Ed., Tischl., m. Nometņu 28/26—3-a.
— Isid., Tischl., m. Nometņu 26/28—3-a.
— Kas., Dw., Krāmu 4—2.
— Leon, Verk., m. Nometņu 26/28—3-a.
— Ludw., Verk., Trijādības 18/20—26.
— Willy, Kutsch., Strēlnieku
Wegleen, Aug., Schuhm., Aus ielā 4—33.
— Ludw., Verk., Merķeļa 5—
Weglin, Andr., Tischl. Kalnc ielā 130—1.
— Anna, Schndrn., Stabu 52-a
— Elisabeth, Schndrn., Stabu 52-a—10.
— Florentine, Stabu 52-a—10.
— Jahn, Schmied, Apūzes 6—
Weglis, Mart., Dw., Augustine
Wegner, Alex., Chauff., Pļa ielā 7—11.
— Alex., Seem., Valguma 45
— Alma, Ādmiņu 8—53.
— Amalie, Valdemāra 39—3.
— Andr., Schloss., Valguma
— Aug., Tischl., Brīvības 186
— Charlotte, Dw., Kr. Barona 112—29.
— Christian, Kfm., Volguntes 15/17—3.
— Edg., Kfm., Palasta 7—2.
— Ed., Elektromont., Palates
— Ed., Prok.-Geh., Alberta
— Ed., Tischl., Cēsu 13—48.
— Ernst, Aufs., Centralcietuma
— Ferd., Koch, Slokas 13—20.
— Friedr., Bmt., Vilandes 7—
— Heinis, Seem., Valguma 45—
— Herm., Bmt., Rēveles 69—
— Herm., Färber, Rēveles 75
— Hertha, Kont., Valdemāra 72—
— Hugo, Prokr., Lāčplēša
— Irma, Zahnarzt, Valdemāra 3—
— Irmg., Wirt., m. Pils
— Jahn, Landw., Jelgavas
— Louis, Korresp., l. Maskavas 124—3.

Marie, Lāčplēša 72—3.
Marie, Schndrn., Rēveles 88—6.
Maximilian, Doz., Rēveles 6/10—1
Melanie, Aufw., Slokas 12-a—5.
Nik., Drog., Plavas 7—11.
Osk., Radiotel., Pļavas 7—11.
Ottomar, Verw., Dzirnavu 2—17.
Paul, Schuhm., Ģertrudes 57—5.
Pet., Aufs., Centralcietuma 1—73.
Rud., Wurstm., Brīvības 115—6.
Schanno, Schloss., Kr. Barona ielā 112—29.
Selma, Handarb., Skārņu 4—6.
Wilh., Ag., Baložu 27—2.
Wilh., Färb., Lapu 3-b—16.
Wilh., Techn., Kr. Barona 70—6.
Willy, Elektromont., Palates 2—7
Willy, Schuhm., Jelgavas šosejā 45—3.
gstein, Gedert, Bmt., Blaumaņa ielā 25—30.
ch, Nadeshda, Skolas 12-a—8.
hann **Wehi,** Schuhmacherwerkst., Dzirnavu 31.
org **Wehjin**. Malerarbeiten, Lāčplēša 57—1.
ehjin, Christine, Hsb., Zaru 50—1.
Ed., Schloss., m. Palisādu 6—11.
Elfriede, Pens.-Wirtin, Lāčplēša ielā 35—32.
Elwire, Bmtn., Ģertrudes 62—22.
Georg, Maler, Lāčplēša 57—1.
Ilona, Lehrn., Lāčplēša 35—32.
Karl, Dw., Vaļņu 22-a—14.
Karl, Schloss., Ādmiņu 4—3.
Ludw., Bmt., Lāčplēša 35—32.
Mathilde, Hsb., Vārnu 17—3.
ehjinsch, Jahn, Färber, Laboratorijas 11—16.
Jahn, Mal., Bruņinieku 75-b—14.
Jul., Stud., Matīsa 49—4.
Karl, Ing., Tērbatas 49/51—14.
Osw., Matīsa 43—31.
ehjkriger, Ludw., Ernestines 13—3.
ehjons, Alex., Instr., Brīvības ielā 126—29.
ehjsch, Amalie, Kurmanova 10—39.
Hans, Tischl., Klusā 7—49.
Jahn, Maurer, Pērnavas 25—33.
Jahn, Schndr., Stabu 40—2.
Jak., Dw., Marijas 80—10.
Jak., Dem.-Offiz., Dīķu 16—8.
Rud., Komerz., Bruņinieku 72—45.
Theod., Musik., Bruņinieku 42—6
Wilh., Kfm., Cēsu 5—37.
ehjsch-Abolin, Herm., Fris., Ērgļu ielā 20—8, 9.
Osk., Kfm., Ērgļu 20—8.
ehlauer Gust., Hsverw., Marijas ielā 49—22.

milie Wehlert
t-Handlung. **Brīvības ielā 19.**

milie **Wehlert,** Hutgeschäft, Brīvības ielā 19. Tel. 98917.
ehlert, Emilie, Hdlrn., Kr. Barona ielā 84—1.
ehlin, Erwine, Kont. Matīsa 73—16
ehlinsch, Andsch, Kfm., Bērzu ielā 15—2.
Ant., Verw.-Rat d. Lettl. Kaufmannsbank, Brīvības 146—9.
ehmanis, Willy, Steuerinsp., Brīvības 85—4.
ehmann, Arth., Mus., Bruņinieku ielā 73-a—8.
Hans, Typogr., Bruņinieku 73-a—8

— Herm., Lehr., Blaumaņa 25—2.
— Margot, Stud., Elizabetes 33—7.
Emilie Wehnen, Damengard.-Werkst., Blaumaņa 15.
Wehnen, Aug., Bmt., Lāčplēša 29—54
— Edg., Lāčplēša 29—54.
Wehnin. Ed., Typogr., Dzirnavu ielā 38—5.
Wehnor. Pet., Kfm. Alt-Mühlgraben, Kalnz. IV. Lin. 22—1.
Wehrdin, Fritz, m. Nometņu 15—9.
— Irma, Schrifts., Krāsotāju 13—53.
— Mart., Schausp., Krāsotāju 13—53.
— Milda, m. Nometņu 15—9.
Wehrdinsch, Bertul, Löter, Malkas ielā 12—2.
— Karl, Bmt., Malkas 12—2.
Wehrgin, Jahn, Poliz., Biķernieku ielā 1-a—15.
Wehrlein, Otto, Insp., Švarcmuižas ielā 2—1.
Wehrmann, Edith, Stud., Lāčplēša ielā 31—13.
— Elsa, Kont., Lienes 27—22.
— Gertrud, Lehrn., Lāčplēša 31—13.
— Joh., Kfm., Lāčplēša 31—13.
— Milda, Bmtn., Pils lauk. 3—54.
— Sigrid, Seminar., Lāčplēša 31—13.
Wehrneek, Karoline, Bmtn., Dzirnavu 53-b—23.
Wehrs, Alex., Dw., Hospitāļa ielā 24-b—60.
— Austra, Strick., Hospitāļa 24-b—60
Wehrsit, Jahn, Schuhm., Artilerijas ielā 63—17.
Wehrsmann, Martha, Schndrn., Ropažu ielā 42—1.
Wehsche, Karl, Vēžu 2—8.
Wehse, Konst., Bmt., Stabu 40—3.
— Natalie, Schrifts., Brīvības 149—48
Wehsinsch, Willy, Dw., Miera 3—6.
Wehsis, Art., Kurs., Laboratorijas ielā 15—3.
— Emma, Schndrn., Zāģeru 21—103.
— Jak., Schuhm., Ganību d. 15—70.
— Pet., Gärtn., Vidzemes šosejā 127—26.
Willy Wehsit, Molkerei, Palisādu ielā 21/23.
Wehsit, Mahre, Schndrn., Kr. Barona 28—7.
— Mich., Kfm., Skolas 29—6.
— Rud., Sekr., Valdemāra 62—5.
— Willy, m. Palisādu 21/23—4.
Wehsitis, W., Antonijas 13.
Wehstneek, Marie, Cēsu 11—12.
Wehtra, Austra, Buchh., Tērbatas ielā 57/61—14.
— Ernst, Schmied, Lienes 25—28.
— Karl, Schndr., Zvaigžņu 30—29.
— Martha, Ärztin, Ģertrudes 42—5.
— Nik., Arzt, Valdemāra 43, Tel. 96062.
Wehwel, Alex., Kont. Matīsa ielā 59—11.
Wehwer u. Co., H. III., Handelsvertret. u. Kommiss. Garn, Manufaktur- u. Stahlw., Mārstaļu ielā 2/4. Tel. 22636-92036, Postfach 103.
Wehwer u. Wasmus, H. III., Handelsvertret., Inh.: Karl Wehwer u. Heinr. Wasmus, Mārstaļu ielā 2/4, I. Tr., Tel. 22636-92036, Postfach 103.
Wehwer, Adolf, Kurier l. Maskavas ielā 80—14.
— Alb., Töpfer, Lāčplēša 89—1.
— Alex., Kfm., Avotu 61—7.
— Alex., Mech., Rēveles 90—51.

Wehwer & Wasmus

Marstallstrasse 2/4. 1 Tr.
Tel. 22636/92036.

Vertretungen von:

Garn, Spitzen, Tüll,
Verbandstoffe,
chirurg. Instrumente,
Strümpfe,
Seidenbänder

— Alex., Pol., Ūdensvadu 4/6—7.
— Anastasia, barmh. Schw., Bruņinieku 5.
— Anna, Aerztin, Marijas 77. Tel. 98752.
— Anna, Hdlrn., m. Ozolu 1—3.
— Anna, Schloss. Matīsa 38—6.
— Anna, Schndrn., Ebelmuižas ielā 8-a—4.
— Anna, Strick., Laboratorijas 9—15.
— Arv., Bmt., Slokas 40—5.
— Aug., Bmtn., Brīvības 100—36.
— Aug., Tischl., Artilerijas 36—3.
— Christine, Schndrn., Laboratorijas ielā 9—15.
— Edg., Verk., Dzirnavu 66—29.
— Ediht, Vecpilsētā 3—6.
— Ed., Tischl., Stabu 79—4.
— Ed., Tischl., Ģertrudes 73—16.
— Elisabeth, Handarb., Ganu 4—20.
— Ērich, Chauff., Dzegužu 14—1.
— Friedr., Eisendr., Rēveles 90—51.
— Gust., Kont., Vecpilsētā 3—6.
— Hedwig, Ztgshdlrn., Rumpmuižas 8—2.
— Herbert, Lehrl., Akmeņu 8—12.
— Hermine, Schndrn., Pulkv. Brieža ielā 3—15.
— Jahn, Zvaigžņu 21—71.
— Jahn, Bahnbmt., Katoļu 48/50—21.
— Jahn, Hdlrn., Ģertrudes 51—18.
— Jahn, Hsb., Lāčplēša 114—4-a.
— Jahn, Zimmerm., Krāsotāju 27—37
— Jak., Bmt., Šampētera 12.
— Joh., Fleisch., Akmeņu 8—12.
— Jul., Bmt., Tērbatas 6/8—14.
— Jur., Färb., Marijas 83/85—70.
— Jur., Kond., Brīvības 165—15.
— Karl, Inh. d. F-a Wehwer und Wasmus, Vecpilsētā 3—6.
— Karl, Mont., Rēveles 83—70.
— Lilly, Phot., Pļavas 9—11.
— Lina, Wirtin, Skolas 11—9/10.
— Lucie, Alberta 2—11.
— Made, Hsb., Rūjenes 5—3.
— Marie, Bruņinieku 22—30.
— Mart., Verk., Tērbatas 18—10.
— Martha, Lehrn., Elizabetes 16—3.
— Martha, Wirtin., Matīsa 145—17.
— Mathilde Glanzplätt., Jelgavas šosejā 46—3.
— Mathilde, Wäsch., Ģertrudes ielā 115—41.
— Milda, Bmtn., Matīsa 66—16.
— Minna, Schrifts., Rēveles 35—2.
— Ottilie, Wirtsch., Patversmes ielā 22—86.
— Pauline, Vilandes 3—37.
— Pet., Marijas 50—40.

— Pet., Bmt., Matīsa 66—16.
— Pet.. Fuhrm., Brīvības 6—3.
— Pet., Klempn., Pļavas 9—11.
— Pet., Schuhm., Ģertrudes 113—41.
— Pet., Schuhm., Krāsotāju 12—9.
— Rob., Bmt., Brīvības 151—6.
— Selma, Schndrn., Pulkv. Brieža ielā 3—15.
— Selma, Zahnärzt., Marijas 67-4.
— Willy, Chauff., Avotu 62—13.
— Willy, Dw., Bolderaa, Robežu ielā 1—1.
Wehwerbrandt, Aug., Stud., Ausekla ielā 4—19.
— Jahn, Verk., Marijas 76—10.
Wehzin, Karl, Dw. Raiņa bulvarī 5—2.
— Selma, Geschäftsf., Matīsa 18—23.
Wehzinsch, Jahn, Dir. Geschäftsf. d. A.-G. „Lateksim“. Vaļņu 2. Tel. 23683/96355.
— Karl, Stud., Dzirnavu 104—2.
Weibel, Elsa, Wirt., Raiņa b. 17—2.
Weibel-Jakovlewa, Late, Zahnärzt.. Blaumaņa 12—8. Tel. 98036.
Weichel, Alfr., Kunstm., Kalnciema ielā 135—17.
— Aline, m. Klijāņu 1—3.
— Charlotte, Hsb., m. Klijānu 1—1.
— Theod., Inh. d. I. Rig. Beerdigungsbür. Weichel, Klijānu 1. Tel. 96898.
Weichert, Adelheid, Kont. Artilerijas 41—12, 14, 17.
— Anna, Mārupes 3-b—12.
— Christ., Web., Ģertrudes 129—27.
— Lilly, Kass., Artilerijas 41—12, 14, 17.
— Ludw., Typogr., Ernestines 1—4.
— Mart., Kfm., m. Pils ielā 1—3.
— Olga, Handarb.-Lehrn., Kr. Barona 82—12.
— Wilh., Hdb., Artilerijas 41—12, 14, 17.
Weichert-Siliņ, Elsa, Zahnärzt., Mārupes 3-b—11.
Weichler Anna, Lehrn., Baznīcas ielā 22—1.
— Johanna, Baznīcas 22—3.
Weichmann, Amalie, Schndrn., Ģertrudes 98—33.
— Eugenie, Kont., Skolas 25—9.
— Fanny, Schndrn., Pļavas 3—13.
— Irene, Bmtn., Skolas 25—9.
— Karl, Postbmt., Pļavas 3—13.
Weide, Alex., Landw., Stabu ielā 46/48—62.
— Alfr., Töpfer, Artilerijas 68—5.
— Anna, Matīsa 85—16.
— Anna, Vitebskas 39—7.
— Anna, Lehrn., Krāsotāju 12—15.
— Arth., Stud., Vidzemes šos. 31—1.
— Bertha, Krankpfleg., Bruņinieku 5.
— Chaja, Kont., Avotu 73—11.
— Emilie, Bruņinieku 83—15.
— Eva, Hospitāļa 24-a—15.
— Fritz, Schreyenbusch, IV. Querlin. 18-a—5.
— Fritz, Eisendr., Sapieru 1-a—47.
— Fritz, Hsb., m. Lāču 7—3.
— Georg, Portier, Valdemāra ielā 27/29—25.
— Herm., Bmt., Tērbatas 88—42.
— Hildegard, Rēveles 57-b—3.
— Ida, Verk., Cēsu 25—1.
— Jahn, Dw., Dzirnavu 163—2.
— Jahn, Industr., Blaumaņa 28—4.
— Jahn, Kfm., Pērnavas 18—30/38.
— Joh., Mech., Lienes 9—20.
— Joh., Zeichn., Vidzemes šosejā 27—13.
— Karl, Eisendreh., Marijas 30—11.
— Karl. Hsverw., Vidzemes šosejā 31—1.
— Karl. Landw., Kroņu 15—4.
— Konst., Kont., Mārupes 3-b—75.
— Lihbe, Avotu 73—11.
— Lisa, Alt-Mühlgraben, Kalnz. V. Lin. 2—1.
— Marie, Kont., Rēveles 57-b—3.
— Mich., Kundsingsholm, II. Querlin. 8—1.
— Mich., Viezicht., Vidzemes šos. 72/74—7.
— Osk., Bmt., Švarcmuižas 13—3.
— Pauline, Wirt., Elizabetes 101—1.
— Pet., Dw., m. Kaleju 2—12.
— Roland, Bmt., Avotu 16-a—8.
— Scharlotte, Rēveles 57-b—3.
— Schihm., Schloss., Ropažu 3—3.
— Schmuel, Schuhm., Lāčplēša ielā 112-a—32.
— Sora, Kass., Avotu 73—11.
— Tenis, Abt.-Leit., Brīvības 106—5
— Theod., Kundsingsholm, II. Querlin. 8—4.
— Wold., Stud., Antonijas 14-b—17.
— Wulf, Verk., Avotu 73—11.
Weide-Weidin, Rich., Schloss., Robežu 36—10.
Weideberg, Karl, Buchh., Bruņinieku ielā 42—16.
Weidel, Anna, Antonijas 13—30.
— Gust., m. Trokšņa 2—1.

Gebr. Weidemann

Holzagenten u. Schiffsmakler

Kramer-Strasse 2.
Tel. 22736/93036, 21363/97063.

Gebr. Weidemann, H. I., Schiffs- u. Exportholz-Vermittl., Inh.: Karl u. Vict. Weidemann, Tel. 97063, Sīkumu 2. Tel. 22736/93036 u. 21365
Weidemann, Alex., Kont., Vircavas ielā 1—1.
— Alex., Lehr., Ģertrudes 37—2.
— Alex., Schloss., I. Maskavas ielā 18—3.
— Alwine, Kfm., Neibades 3—2.
— Anna, Bruņinieku 28—74.
— Art., Aufs., Zentralgefängnis, 1—61.
— Arved, Ing., Teatra 2—1.
— Arv., Kommand., Bruņinieku ielā 47—6.
— Bertha, Hdlrn., Brīvības ielā 136/138—50.
— Christine, Artilerijas 11—42.
— Elisabeth, Schndrn., Rēveles ielā 70—48.
— Elza, Vircavas 1—1.
— Emilie, Elizabetes 89—7.
— Emma, Valdemāra 44—3.
— Eug., Bankbmt., Elizabetes 89—7
— Ferdin., Techn., Brīvības 126—64.
— Fritz, Buchb., Ģertrudes 70—13.
— Georg, Dr. med., Raiņa b. 27—4. Tel. 20679.
— Hans, Bäck., Matīsa 50—4.
— Hans, bmt., Blaumaņa 26—65.
— Herm., Müller, Hospitāļa 10—10.
— Ingrid, Kont., Raiņa bulv. 4—8.
— Jahn, Kesselschm., Daugavpils ielā 55—20.
— Jak., Manik., Alberta 1—21.
— Jak., Verk., Alberta 1—21.
— Joh., Masch., Pērnavas
— Joh., Schndr., I. Maskavas
— Joh., Schuhm., Ogļu 4—37
— Joh., Tischl., Schreyenbusch Querlin. 2/4—9.
— Johanna, Telephon., Ģertr ielā 110—5.
— Jul., Bahnbmt., Daugavpils 49—106.
— Jul., Inh. d. F-a J. Weide Raiņa bulv. 4—8.
— Julius, Tischl., Stabu 80—
— Karl, Pokrova 14—4.
— Karl, Ag., Artilerijas 55—
— Karl, Bmt., Palīdzības 12—
— Karl, Verk., Dzirnavu 18—
— Karoline, Kalnciema 2-a—17.
— Leonh., Bmt., Brīvības 85—
— Lisa, Matīsa 50—22.
— Martha, Hdlrn., Artilerijas
— Mich., Arzt,. Brīvības 149 96186.
— Olga, Hsmitinh., Stabu 8—
— Otto, Bmt., Kurmanova 6
— Otto, Bmt., Dzirnavu 119—
— Paul, Kfm., Strēlnieku 2—
— Rich., Geschäftsf., Artilerija 11—42.
— Rob., Ltn., Blaumaņa 34—
— Rob., Mech., Tērbatas 9/1
— Rud., Stud., Krāsotāju 25—
— Sam., Kont., Indriķa 18—
— Senta, Kont., Elizabetes 8
— Vict., Kfm., Brīvības 49—
— Wera, Fris., Kalnciema 2-a
— Willy, Bmt., Torģeles 10/
— Wilma, Hdlrn., Artilerijas D
Weidenmüller, Arv., Kfm. ielā 34—14.
— Lilly, Dzirnavu 34—14.
— Lilly, Liepājas 7—3.
— Reinh., Bankbmt., I. Nom ielā 24—3.
Weiden, Leontine, Volguntes
— Osk., Optik., Volguntes 15
Weidenbach, Karl, Hasenholm sta 11—1.
— Wilh., Krastmalas 4—4.
Weidenbaum, Anna, Schriftf. ielā 7—9.
— Aug., Bmt., Hasenholm. malas 21-a—3.
— Aug., Lehr., Marijas 69—
— Aug., Zollbmt., Merķela
— Edith, Kr. Barona 108—2.
— Jahn, Kont., Stabu 51—37.
— Karl, Marijas 69—8.
— Karl, Bäck., Elizabetes 97
— Mart., Verk., Ģertrudes 43
— Milda, Choristin, Elizabete 97/99—2.
Weidenberg, Valentine, Aufw. des 6—18.
Weidendamm-Apotheke, W. Elizabetes 21-a. Tel. 98927
Weider, Ernst, Eisendr., Sch busch, I. Lin. 17-b—11.
— Joh., Tischl., Irlavas 9—1.
— Karl, Schloss., Strazdum ielā 1—2.
— Martha, Schriftf., Strazdum ielā 1—2.
— Pauline, Ankeg., Pērnavas
— Pet., Buchb., Pērnavas 35—
— Vikt., Schloss., Strazdum ielā 1—2.
Weidin, Christ., Fris., Bruņiniek 75-b—9.
— Wold., Stud., Dzirnavu 66—

eidis, Emilie, Hdlrn., Marijas ielā 118—11.
Jahn, Tischl., Marijas 74—22.
Pet., Landmess., Marijas 74—22.
Wold., Marijas 118—11.
eidlich, Adolph, Skārņu 20—1.
Kurt, Elektr.-Techn., l. Ķeniņu iela 11—8.
Otto, Verk., Polockas 1—9.
eidlichow, Antonie, l. Maskavas iela 30—12.
eidmann, Alfr., Kond., Blaumaņa ielā 23—17.
Arth., Annonc.-Samml., Elizabetes iela 23—24.
Charlotte, Hsb., Ventspils 59—1.
Karl, Ag., Ventspils 59—1.
Marie, Schndrn., Jēkabpils 25—7.
Wass., Kundsingsholm, II. Querlin. 11—1.
eidmiller, Jahn, Kfm., l. Maskavas iela 50—2.
eidmüller, Ernst, Stud., Kalnciema ielā 2-b—5.
Reinh., Bmt., Kalnciema 2-b—4.
eidner, Alex., Friedensricht., Valdemāra 33—14-a.
Arv., Stud., Daugavpils 74—40.
Georg, Stud., Valdemāra 33—14-a
eids, Herm., Bmt. f. bes. Auftr., Tērbatas 88—42.
eidt, Marie, Wäsch., Baldones ielā 5-a—2.
eidtlandt, Otto, Ges.-Lehr., Lazaretes 1—3.
eier, Gust., Fuhrm., Marijas ielā 110—23.
Milda, Schndrn., Marijas 110—23.
eigner, Jahn, Wächt., Ērgļu ielā 3-a—23.
Konst., Stud., Dzirnavu 63—8.
eihönig, Aug., Dw., 1. Bīskapu ielā 1—26.
Ignatin, l. Bīskapu 1—23.
eijbirste, Trine, Schndrn., Lienes ielā 7—11.
eika, Jahn, Hsb., Bolderaa, Lielā ielā 27.
eiker, Julie, Rēveles 36—2.
Rolf, Bmt., Rēveles 36—2.
eikin, Elisabeth, Pfleg., Jelgavas šos. 23/25—30.
Ida, Modist., Valmieras 21—7.
eiklewitsch, Ottilie, Aspazijas bulvari 3—3.
eikmann, Anna, Schndrn., Katrīnas d. 31—8.
Ernst, Bmt., Matīsa 17—15.
Jahn, Schrifts., Ādmiņu 13—6.
Nik., Kont., Bruņinieku 5.
Rob., Bmt., Matīsa 17—15.
Willy, Fuhrm., Katrīnas d. 31—8
Wold., Tischl., Katrīnas d. 31—8.
eikschan, Pauline, Strick., l. Maskavas ielā 173—3.
Pet., Fuhrm., Liksnas 3—5.
Victoria, Fris., l. Maskavas ielā 173—3.
eilan, Anna, Bibl., Kr. Barona ielā 37—7.
eiland, Alb., Steuerm., Amalijas ielā 5-a—10.
Alfr., Offiz., l. Lāču 8—30.
Alma, Schndrn., Ieroču 6—15.
Amalie, Zahnärzt., Margrietas ielā 14—5.
Andr., Steuerm., Ernestīnes 1—5
Anna, Lehrn., Gogoļa 13/17—3.
Ansis, Diener, Valdemāra, Kunstmuseum.

— Aug., Zimmerm., Lutriņu 9—1.
— Aug., Zollbmt., Amalijas 5-a—10.
— Austra, l. Nometņu 56—2.
— Christine, Wirtin, Krāsotāju 27—13
— Erich, Landw., Bruņinieku 48—4..
— Erika, Lehrn., Stabu 45—17.
— Erna, Bmtn., Matīsa 65—9.
— Ernst, Lehr., Gogola 13/17—3.
— Hans, Landw., Šmita 3—1.
— Irma, l. Nometņu 56—2.
— Jahn, Wächt., Atgāzenes 1—3.
— Joh., Kfm., Mārupes 3-a—29/31.
— Joh., Schuhm., Mārupes 3-b—27.
— Johanna, Geschäftsf., Stabu ielā 45—18.
— Karl, Musik., Tērbatas 14—7.
— Katharina, Ieroču 6—12.
— Marie, Schndrn., l. Nometņu ielā 56—2.
— Mich., Dw., m. Nometņu 6—5.
— Milda, Stud., Kr. Barona 1—2.
— Minna, Kfm., Stabu 18—3.
— Olga, Schndrn., l. Lubānas 24—10.
— Sam., Kr. Barona 37—26.
— Veronika, Kass., Daugavpils ielā 74—43.
— Wold., Schloss., l. Buļļu 8—2.
— Wold., Techn., Ugales 9—3.
Weile, Aug., Bäcker, V. Jelgavas ielā 33—17.
— Emma, Schndrn., Vecpils 7.
— Ernst, Drechsl., Vecpils 7.
— Jahn, Bäck., Vecpils 7.
J. Weiler, H. III., Uhren u. Juweliergesch., Inh.: Israel Weiler, Kaļķu 17.
Weiler, Aron, Lehr., Kr. Barona ielā 52—6.
— Henne, Pulkv. Brieža 7—11.
— Isr., Kfm., Vidus 11—15. Tel. 94610.
— Laser, Kfm., Merķeļa 9—4.
— Oscher, Lehr., Parka 1—14.
— Ruchla, Kass., Kr. Barona 52—6.
Weimann, Anna, Verk., Ērgļu 6—17.
— Eva, Schndrn., Raudas 17—1.
— Karl, Offiz., Andreja Pumpura ielā 3—2.
— Jahn, Schndr., Brīvības 130—17.
Benno Weinberg, H. III., Agentur, Inh.: Benno A. Weinberg, m. Kaleju ielā 10/12, Tel. 27830-97788. Tel.-Adr.: „Benno“.
Boruch Weinberg, H. I., Tabak u. Kolonialw., Kr. Barona 11.
Gebr. Weinberg, H. III., Papier u. Schreibw., Inh.: Leiser u. Jos. Weinberg, Grēcinieku ielā 11. Tel. 21163.
H. Weinberg u. Sohn, H. I., Rohleder, Rosshaar u. Borsten, Inh.: Henoch Weinberg u. Ruwen Weinberg, Merķeļa 1—5. Tel. 20632.
Jak. Weinberg, A.-G. H. II., Eisen u. Stahlw., Glieder d. Verwalt.: J. Weinberg, M. Weinberg u. N. Friedenstein, l. Grēcinieku ielā 9, Tel. 23015/91415. Tel.-Adr.: Schlüssel, Postf. 373.
M. L. Weinberg, gegr. 1897., Fabr. feiner Lederw., Inh.:Moses Lipmann Weinberg, Jāņa sētā 1. Tel. 22882/97082.
Saul Weinberg, H. III., Manuf.-W., Vaļņu 30. Tel. 22478/96778.
Weinberg, Abr., Bankbmt., Vidus ielā 12—4.
— Abr., Geschäftsf., Valdemāra ielā 37—27.
— Abr., Lehr., Krāmu 10—2.

— Adolf, Augustīnes 11—37.
— Adolf, Mitinh. d. F-a Gebr. Taube, Baznīcas 26—2.
— Alb., Untern., Matīsa 58—17.
— Alex., Dw., Matīsa 121—1.
— Alex., Fris., Valmieras 31—14.
— Alex., Korresp., Mucenieku 5—1.
— Alfr., Red. d. Sikspārnis, Parka ielā 2—8.
— Alma, Rūjenes 5—11.
— Amalie, Schndrn., Lāčplēša ielā 60—27.
— Amalie, Schndrn., Zvaigžņu 2—22.
— Andr., Fuhrm., Rēveles 12—8.
— Andr., Säng., Dzirnavu 34-a—26.
— Anna, Akas 2—11.
— Anna. Dzirnavu 70—9.
— Anna, Klusā 21—16-a.
— Anna, Kr. Barona 24/26—8.
— Anna, Marijas 44—8.
— Anna. Matīsa 27—58.
— Anna, Rūjenes 7—12.
— Anna, Kont., Dzirnavu 34-a—26.
— Anna, Schndrn., l. Maskavas ielā 106—23.
— Anna, Schwstr., Ropažu 19—19.
— Anna, Stud., Stabu 90—23.
— Ant., Zimmerm., Schreyenbusch, IX. Querlin. 4—1.
— Arth., Mitinh. d. F-a A. Schubert, Rudsit u. Co., Rēveles ielā 8/10. Tel. 94436.
— Arth., Schrifts., Brīvības 109—39.
— Arv., Verk., Rūjenes 5—11.
— Asne, Vaļņu 24—8.
— Aug., Fuhrm., l. Maskavas ielā 71/73—7.
— Aug., Kutsch., Kareivju 3.
— Aug., Masch., Vidzemes šosejā 99—8.
— Behr, Buchh., Stabu 61—67.
— Benno, Inh. d. F-a Benno Weinberg, Elizabetes 29—2. Tel. 96206
— Benzion, Dir. d. A.-G. „Transtrade“, Elizabetes 29—2.
— Betty, Verk., Avotu 2—9.
— Bernh., Fuhrm., Hospitāļa 2—7.
— Boruch, Kfm., Kr. Barona ielā 24/26—5.
— Chaim, Fris., Avotu 2—9.
— Chaim, Geschäftsf., m. Monetu ielā 16—3.
— Chaim, Schuhm., l. Maskavas ielā 42—50.
— Chaja, Buchh., Ganu 6—31.
— Charlotte, Lehr., l. Palisādu ielā 23—23.
— Charlotte, Priv.-Lehrn., Brīvības bulv. 2/4—6.
— Chawa, Kfm., Marijas 31—10.
— Christian, Stud., l. Nometņu ielā 29—4.
— Christ., Kont., Eksporta 3—4.
— Christ., Seem., Talsu 12—55.
— Christine, Matīsa 86-a—71.
— Christine, Wäsch., Tilta 8—15.
— David, Daugavpils, 2/4—6.
— David, Hsb., l. Maskavas ielā 84/86—5.
— Dav., Verk., Marijas 19—4.
— Dora, Daugavpils 20—2.
— Ed., Bmt., Karlīnes 30—2.
— Ed., Fleischer, Duntes 1/3—3.
— Ed., Fuhrm., Lāčplēša 58—5.
L— Ed., Oberltn., Kalnciema 2-b—30
— Ed., Schloss., Vidzemes šosejā 99—8.
— Ed., Tax., Lāčplēša 62/66—20.
— Efraim, Lehrl., l. Minsterejas ielā 11—3.

— Elfriede, Bmtn., Lāpstu 15.
— Elfriede, Schndrn., Ķīšezera 3—1.
— Elisabety, Dārtas 21-a—1.
— Elisabeth, Lehrn., Kr. Barona ielā 64—9.
— Elise, Stud., Marijas 66—2.
— Elka, Lehrn., Vaļņu 24—8.
— Ella, Bmtn., Kabiles 1-b—1.
— Emilie, Avotu 65—13.
— Emilie, Hsb., Valtera 4—1/2.
— Emilie, Lehrn., Blaumaņa 34—18.
— Emilie, Schndrn., Dārzaugļu 2—7.
— Emilie, Schndrn., Palmu 2—1.
— Ernst, Geschäftsf., Elizabetes ielā 9—4.
— Esther, Schndrn., Lāčplēša ielā 52/54—72.
— Ette, Lehrn., Vaļņu 24—8.
— Evdokija, Wirtin, l. Zirgu 25—4.
— Fanny, Kont., Ģertrudes 38—2.
— Feiga, Marijas 31—10.
— Feige, Wirt., Vilandes 3—15.
— Ferd., Gärtn., Lāčplēša 33—2.
— Frieda, Kass., m. Monetu 16—3.
— Friedr., Buchh., Meistaru 16—1.
— Fritz, Zahnazt, Reimersa 1—10. Tel. 20529.
— Ged., Hsb., Kaukazu 2—1.
— Georg, Schloss., Matīsa 80—46.
— Gusta, Verk., Avotu 2—9.
— Gust., Mitinh. d. F-a J. Filholds u. Co., Ausekļa 9—13.
— Hans, Schndr., Irlavas 1—1.
— Hans, Schndr., Stabu 92—11.
— Heinr., l. Buļļu 33—1.
— Heinr., Schndr., Matīsa 101—36.
— Heinr., Techn., Baltāsmuižas ielā 10—8.
— Helene, Hsb., Matīsa 58—1.
— Henoch, Kfm., Marijas 19—4.
— Herm., Holzbr., Lībiešu salā 5—1
— Herc, Verk., Avotu 2—9.
— Hirsch, Brīvības 106—13.
— Hirsch, Kfm., Skolas 12—8.
— Hirsch, Kont., l. Smilšu 32—9.
— Ilta, Zahnärzt., Vilandes 3-a—18.
— Ingeborg, Stud., Elizabetes 33—7.
— Israel, Kfm., Baznīcas 31—9.
— Jacha, Antonijas 16-a—36.
— Jahn, Hospitāļa 14—3.
— Jahn, Lāčplēša 123—75.
— Jahn, Bmt., Kr. Barona 52—21.
— Jahn, Diener, Dārtas 21-a—1.
— Jahn, Expr., Dzirnavu 66—10.
— Jahn, Mus., Rēveles 58—5.
— Jahn, Schndr., Palmu 2—1.
— Jak., Diener, Hospitāļa 3—60.
— Jak., Inh. d. F-a Jak. Weinberg A.-G., Brīvības 33. Tel. 93675.
— Jak., Maurer, Mārupes 5-a—1.
— Jak., Schloss., Hospitāļa 3—50.
— Joh., Karlines 35—6-a.
— Joh., Stabu 90—23.
— Joh., Schndr., Marijas 132—109.
— Joh., Tax., Bruņinieku 73-b—7.
— Joh., Tischl., Stabu 90—22.
— Joh., Tischl., Olgas 4—1.
— Joh., Zoll-Exp., Stabu 56—11.
— Jos., Kfm., Kuņgu 20—3.
— Jos., Verk., Marijas 19—4.
— Julianna, Bmtn., Hospitāļa ielā 24-a—38.
— Julie, Verk., Zvaigžņu 15—4.
— Jul., Gärtn., Schreyenbusch, IX. Querlin. 4—4.
— Julius, Hsb., Schreyenbusch, II. Lin. 46.
— Jul., Tischl., Schreyenbusch, II. Lin. 46—1.
— Karin, Geschäftsf., Antonijas ielā 14-a—18.
— Karl, m. Maskavas 23—9.
— Karl, Bmt., Lāpstu 15—2.
— Karl, Kfm., Daugavgrīvas 32—5.
— Karl, Maurer, Mārupes 5-a—1.
— Karl, Schloss., Kuldīgas 47/49—5
— Karl, Sattl., Duntes 5/7—6-a.
— Karoline, Erzieh., Elizabetes ielā 10—2.
— Katharina, Hsb., Cementu 2—2.
— Kende, l. Minsterejas 11—3.
— Klara, Bmtn., Marijas 25/27—13.
— Kurt, Lehrl., Meistaru 16—1.
— Laura, Pflgr., Baznīcas 4-a—4.
— Lea, Avotu 53/55—10.
— Leiba, Kfm., Brīvības 29—3-a.
— Leiba, Kfm., Skolas 12—19.
— Leiba, Kontr., Elizabetes 33—9.
— Leiba, Verk., Marijas 19—4.
— Leiser, Kfm., Elizabetes 20—39.
— Leiser, Kfm., Kr. Barona 6—5.
— Lilly, Bmt., Pokrova 15/17—4.
— Lisa, Hsbn., Akas 2—11.
— Lisa, Kindermädch., Andr. Pumpura 3—12.
— Ludw., Stud., Pokrova 15/17—4
— Luise, Lāčplēša 27—2.
— Luise, Lehrn., Blaumaņa 34—18.
— Manuel, Mont., Cepļu 20—11.
— Manne, Verk., Bruņinieku 6—34.
— Marie, Arztin, Tērbatas 56—6. Tel. 98583.
— Marie, Buchb., Mūksalas 15/19—33
— Marie, Hdlrn., Brīvības 109—39.
— Marie, Schndrn., Stabu 116—2.
— Markus, Brīvības 121—32.
— Markus, Ag., Raiņa bulv. 5—14.
— Mart., Böttcher, Pokrova 15/17—4
— Mart., Chauff., Stabu 91—1-a.
— Martha, Stud., Rēveles 17—6.
— Max, Mitinh. d. F-a Jak. Weinberg A.-G., Lāčplēša 35—20.
— Maximil., Schloss., Adolfa ielā 21—57.
— Maximil., Seem., Bruņinieku ielā 71—46.
— Meier, Stud., Stabu 61—9.
— Meier, Verk., Brīvības 6—14.
— Mendel, Prok., Lāčplēša 35—20.
— Mendel, Schrifts., l. Minsterejas ielā 11—3.
— Michla, Matīsa 27—58.
— Minna, Dzirnavu 34-a—23.
— Minna, Matīsa 81—2-a.
— Moritz, Verk., Avotu 2—9.
— Moritz, Verk., Blaumaņa 17—6.
— Moses, Inh. d. F-a M. L. Weinberg, Stabu 61—9.
— Nik., Elektrotechn., Baložu 22—1
— Nina, Mus., Stabu 56—11.
— Olga, Brīvības 28—17.
— Olga, Bmtn., Karlines 30—2.
— Olga, Verk., Matīsa 11/13—24.
— Olga, Verk., Sēkļa 20—11.
— Osk., Fuhrm., Matīsa 105—2.
— Ottilie, Stabu 49—30.
— Otto, Techn., l. Nometņu 11—12.
— Otto, Techn., Abavas 19—8.
— Pes., Kfm., Baznīcas 13—11.
— Phil., Kond., Ropažu 19—19.
— Rachele, Dzirnavu 34-a—23.
— Raissa, Kont., Ģertrudes 38—2.
— Reinh., Kfm., Gaujas 11—5.
— R., Kfm., Sporta 3—6. Tel. 97696
— Rob., Kont., Ausekļa 9—13.
— Rob., Mont., Vidzemes šos. 99—8.
— Rob., Schndr., Stabu 102—13.
— Roche, Hospitāļa 53—1.
— Roman, Silberschm., Matīsa 86-a—71.
— Rosalie, Pflgen., Valdemāra 69-a—8.
— Rubin, Kont., Brīvības 12
— Ruwin, Kfm., Blaumaņa 31
— Salomon, Valdemāra 39—2
— Sam., Bmt., Pulkv. Brieža
— Sarah, Geschäftsinh., l. K ielā 45—6.
— Saul, Inh. d. F-a Saul Wei Matīsa 27—58.
— Schanno, Arzt, Merķeļa 11—
— Schlom, Verw., Brīvības 10
— Sečharje, Verk., Puškina 2—
— Selma, Lehrl., Ormaņu 35—
— Silvia, Kont., Valdemāra 69—
— Simon, Fleisch., l. Maskavas 106—23.
— Sora, Kont., Elijas 7—9.
— Tamara, Schndrn., m. Ķēniņ 14—3.
— Theod., Schloss., Kalnciema
— Wilh., Staatsbmt., Skārņu
— Wilhelmine, Elizabetes 33—
— Wilma, Kr. Barona 109—39.
— Willy, Bäck., Āžu 5—7.
— Willy, Heizer., Artilerijas
— Wold., Schausp., l. Lāču
— Wolf, Kfm., Stabu 61—61.
— Wulf, Kfm., Elizabetes
— Wulf, Schuhm., Avotu 2—9.
Weinblatt, Jankel, Drog., Ap ielā 35—2.
— Rissa, Gogola 16—1.
Weinblum, Anna, Bmtn., Pu Brieža 7—47.
Weiner, Abram, Stabu 61—13.
— Anna, l. Maskavas 19—4.
— Betty, Dzirnavu 132—9.
— Feidus, l. Kaleju 33—18.
— Leiba, Zunahtm., l. Maskavas 19—4.
— Mones, Bruņinieku 102—18.
— Moses, Verk., Marijas 19—
— Rochel, l. Kaleju 33—18.
— Srol, Buchh., Ģertrudes
Weinermann, Alex., Stud., leju 66—16.
Weinert, Edith, Brīvības 174—
— Edith, Stenogr., Dzirnavu
— Elisabeth, Ģertrudes 77—15.
— Elisabeth, l. Nometņu 61—
— Modist., Ģertrudes 91—13.
— Friedr., Fleisch., l. Nometņu 61—4.
— Herm., Verk., Ģertrudes 91
— Herz, Fris., Lāčplēša 118
— Irma, Stenogr., Dzirnavu
— Israel, Lehrl., Kurmanova
— Joh., Bahnbmt., Dzirnavu
— Joh., Offiz., Ģertrudes 77
— Karl, Mstr., l. Klijāņu 5—
— Leiba, Zunahtm., Lāčplēša 118—54.
— Marie, Bmtn., Ģertrudes
— Mich., Schndrn., Kurmanova 29—18.
— Olga, Buchb., Baložu 26—
— Ottilie, Nordeķu 3—3.
— Otto, Bmt., Valentīna 8—6.
— Riwa, Schndrn., Kurmanova 29—18.
— Salomon, Fris., Kurmanova
Weinhenker, Abramea, Hdlrn., vības 15—12.
Weinick, Mich., Kfm., Marijas
Weinin, Agnese, Kalpaka b.
Weinrank, Mary, Kont., Matīsa 59—12.

Weinrebe, Israel, Schuhm.. Puškina ielā 5.
— Jos., Seifenmstr.. Ādmiņu 8—10.
— Leib, Schuhm., Ādmiņu 8—10.
— Leibe, Flachsbr., Blaumaņa ielā 23—4.
— Samuel, Kfm., Ģertrudes 90—8.
Joseph Weinreich H. III., Früchte u. Kolonialw., m. Grēcinieku 3.
I. Weinreich u. Co., H. III., Manuf.-W., Inh.: Moses Weinreich, Merķela ielā 7, Tel. 20634.
M. B. Weinreich, H. IV., Eisenw., Inh.: Moses Benj. Weinreich, Vecpilsētā 2, Tel. 23998/96798.
Weinreich, Abr., Kfm., Merķeļa 7—5
— Arkadi, Stud., Brīvibas 98—13.
— Froma, Mariias 57—15.
— Itzig, Brīvības 98—13.
— Jos., Kont., Blaumaņa 12—48.
— Lippm., Agent, Merķeļa 7—5.
— Morduch, Kom., Brīvības 122—22
— Moses, Inh. d. F-a M. B. Weinreich, Skolas 4—15.
— Rob., Kont., Merķeļa 7—5.
— Selma, Wirtin, Dzirnavu 34-a—21.
— Slata, Tänz., Dzirnavu 34-a—21.
Weinroch, Hilel, Kont., Merķela ielā 1—8.
Weinronks, Noah, Verk., Avotu ielā 45—11.
Weinstein, Abram, Schuhm., Puškina ielā 10—8.
— Benj., Arzt, Vidus 4—14. Tel. 94832.
— Efim, Bankdir., Pulkv. Brieža ielā 8—12. Tel. 92102.
— Lev., Buchh., Indriķu 4—4.
— Meyer, Hsb., Rēveles 36—1.
— Nochum, Fris., Krāsotāju 21—1-a.
— Raha, Hdlrn., Rēveles 36—1.
— Sam., Verk., Rēveles 36—1.
— Sel, Ag., Marijas 19—6.
— Selig, Landw., Indriķa 4—4.
Weinstein-Woltschinsky, Jossel, vet. Arzt, Brīvības 75, Tel. 95905.
Weinstock Christian, Bäcker, m. Nometņu 9—40.
— Leiba, Schreyenbusch, V. Querlin. 1—10.
— Gerschon, Verk., Elizabetes ielā 87—17.
— Julie, Krankpfleg., Lapu 2—2.
Weinstrob, Markus, Lehr.. Skolas ielā 22—7.
Weinzierl, Rud., Gerber, Ērgļu 6—3.
Weipan, Boris, Aufs. Viļānu 14—48.
Weips, Alosch, Dw.. Rēveles 56—10.
Weiran, Jahn, Industr. Brīvības ielā 33—41.
Weirauch, Karl, Schloss.. Dārtas ielā 29—8.
— Rich., Kfm., Dzirnavu 43—1.
Weise, Karl. Klavierst.. Blaumaņa ielā 26—23.
— Luise, Kont., Noliktavas 5—7.
Weisis, Willy, Wächt., Zaķu 9—1.
Harry Weiss, H. III., Optisches Magaz., Brīvības ielā 3.
Weiss, Abram, Kr. Barona 76—28.
— Alex., Bäck., Valmieras 13—18.
Weiss, Alex., Buchb.. Popova ielā 3-a—16.
— Allex., Oberst-Ltn., Baznīcas ielā 37—2.
— Alvine, Brīvības 60—66—54.
— Andr., Maler, Tilta 9—13.
— Anna, Bruņinieku 27—71.
— Anna, Ģertrudes 89—24.
— Anna, Pfleg., Marijas 132—56.
— Annette, Hsb., Liepājas 5—6.
— Ansis, Landw., Anniņmuižas ielā 46-a—1.
— Ant., Schrifts., Zaļā 3—45.
— Årv., Kont., Bruņinieku 41—3.
— Aug., Klīveru 1—15.
— Aug., Buchdr., Cīruļu 1—8.
— Aug., Instr.. Skultes 1—5.
— Aug., Kfm., Rēveles 61—2.
— Bernh., Kfm., Valdemāra ielā 27/29—8.
— Christine, Pfleg., Bruņinieku ielā 77—5.
— Christ., Kass., Brīvības b. 1—16.
— David, Oberst-Ltn., Dzirnavu ielā 21—4.
— Ed., Bmt., Kr. Barona 31-a—11.
— Ed., Doz. an. d. Hochsch., m. Nometņu 4—2. Tel. 96361.
— Elisabeth, Dzirnavu 53—17.
— Elisab., Marijas 140—10.
— Else, Šampētera 84.
— Emeline, Verk,, Rēveles 23—2.
— Emiel, Fabr. Bes., Daugavgrīvas ielā 29—1.
— Emma, Schndrn., Zilupes 5—5.
— Ernestine, Kont., Brīvības ielā 136/138—33.
— Ernst, Sanit., Artilerijas 26—9.
— Ernst, Schloss., Rēveles 23—2.
— Etelwolf, El.-Techn., m. Kalēju ielā 13—3.
— Eugenie, Lehrn., l. Bezdelīgu ielā 1—3-a.
— Felix, Buchh., Kurmanova ielā 20-b—21.
— Ferdin., Kfm., Merķeļa 17—1.
— Friedr., Eisendr., Zilupes 5—5.
— Friedr., Mech., Rēveles 2/4—12.
— Fritz, Schuhm., Slokas 28-a—6.
— Gust., Apoth., Antonijas 3—4.
— Harry, Optiker, Stabu 19—33.
— Heinr., Schloss., Schreyenbusch, I. Lin., 8—12.
— Henriette, Lehrn., l. Buļļu 12—1.
— Itze, Fabr. Inh., Blaumaņa ielā 16/18—10.

Rigaer Kuvert-Fabrik
J. WEISS
Grēcinieku ielā 30. Tel. 21233.

— Jahn, Agent, Bāriņu 5—19.
— Jahn, Buchdr., l. Lubānas 11/13—2
— Jahn, Drechsl., Rēveles 2/4—12.
— Jahn, Kapt., Mūksalas 33—1.
— Jak., Bmt., Pokrova 11—36.
— Jak., Lithogr., Dzegužu 8—3.
— Joh., Mārupes 3-a—2.
— Joh., Landw., Podragā, Zieberga m., dz.—
— Joh., Mstr., Daugavgrīvas ielā 18-b—7.
— Joh., Schloss., Daugavpils 49—123.
— Joh., Tischl., Matīsa 68—17.
— Johanna, Handarb., Slokas 7—7.
— Johanna, Hdlrn., Bauskas 49—1.
— Karl, Boetcher. Mārupes 3-a—2.
— Karol., Raiņa bulv. 15—3.
— Karoline, Verk., Kr. Barona 11—7.
— Katharina, Schrifts., Marijas ielā 82/84—34.
— Leonh., Schrifts., Skolas 29—1.
— Lisette, l. Kalēju 53—4.
— Livia, Dzirnavu 53-b—17.
— Lud., Schloss., Rēveles 2/4—13.
— Marg., Wirt., Merķela 19—22.
— Marie, Stabu 53—22.
— Martha, Akas 5/7—3.
— Mathilde, Händlrn., Matīsa 18—5.
— Minna, Bmtn., Stabu 93—27.
— Natal., Bmt., Brīvības 35—1.
— Osk., Klempn., Augļu 2—15.
— Ottilie, Schndrn., Patversmes ielā 22—85.
— Pet., Kass., Margrietas 13—1.
— Rob., Ag., Ļermontova 5—2.
— Rob., Buchh., Artilerijas 52—9.
— Rob., Verw.-Gl. d. A/G. „Austrums“, Elizabetes 16—14, Tel. 94458.
— Rob., Kfm., Bruņinieku 41—19/21.
— Rob., Schloss., Stabu 115/117—11.
— Selma, Kass., Matīsa 17—13.
— Theod., Schuhm., l. Lubānas 8—14
— Warwara, Pharm., Mūrnieku 6—4.
— Wilh., Fuhrm., Ieroču 10—31.
— Willy, Techn., Rēveles 70—14.
Weissager, Jos., Kommers., Brīvības ielā 1—5.
Weissart, Liba, Matīsa 46—11.
Weissbard, Dore, Brīvības 88—21.
Weissbart, Alex., Chauff., Pērnavas ielā 20—4.
— Anna, Apoth., Vilandes 3—30.
— Jak., Zimmerm., Jaunpils 6-a—1.
— Jan, Ofenh., Vilandes 3—30.
Weissberg, Andr., Bmt., Marijas ielā 56/58—9.
— Alice, Stud., Merķela 8—10.
— Austra. Tērbatas 40—2.
— Christ., Tischl., Valmieras 39—46.
— Diedr., Kont., Pērnavas 12-b—14.
— Elisabeth, Erzieh., Krasta 3.—
— Elviera, Lehrn., Stabu 64—14.
— Fritz, Schloss., Slokas 10-b—7.
— Hans, Mstr., l. Lāču 13—52.
— Hilda, Wirt., Marijas 55—15.
— Indr., Buchh., Lienes 19—4.
— Jahn, Ventspils 2—16.
— Joh., Bmt., Avotu 16—9.
— Joh., Schloss., Amalijas 9—1.
— Juris, Bierbr., Antonijas 14—16.
— Karl, Bmt., Bauskas 31—10.
— Karl, Zollbmt., Patversmes ielā 27—3.
— Lucie, Bmtn., Tērbatas 49/51—11.
— Ludw., Kfm., Katoļu 34—26.
— Martha, Stud., Marijas 56/58—9.
— Osk., Buchh., Tērbatas 57/61—9.
— Osk., Kapt., Valdemāra 69-a—29.
— Ottilie, Kass., l. Kalēju 34—4.
— Sophie, Merķeļa 8—10.
— Sophie, Kfm., m. Palisādu 8—53.
— Wilhelm, Kont., l. Kalēju 34—4.
Weissbuch, Mich., Geschäftsf., Elizabetes 9—27.
H. M. Weisse-Welsky u. Co., H. II., Import u. Agentur, Inh.: Herm. Weisse-Welsky, Prok.: Herbert Genske, l. Monetu 9, Tel. 20399. Tel.-Adr.: „Wewekorus“. Postfach 697.
Weisse-Welsky, Herm., Inh. d. F-a H. M. Weisse-Welsky, u. Co., Berlin—Charlottenburg, Kantstr.10
Weissfeld, Wulf, Fris. Valdemāra ielā 39—16.
Handels A.-G. „Weisshuhn“, H. II., Agentur (Eisen u. Chemikalien), Direkt.: F. Weisshuhn, A. Blumberg u. H. Krommer, l. Smilšu ielā 23/25, Tel. 23338/91880.
Weisskart, Jul., Stabu 91—28.
— Wally, Schndrn., Stabu 91—28.

Weisskarts-Weisskats, Alfr., Kont., Ģertrudes 109—19.
Weisskat, Edg., Rēveles 28—91.
— Herb., Schrifts., Rēveles 28—91.
— Jul., Boettcher, Rēveles 28—91.
— Rich., Verk., Rēveles 28—91.
Weisskop, Jul., Kfm., Daugavpils ielā 57—23.
Weissmann, Adolph, Unters.-Richter. Brīvības 100—12.
— Emma, Pflg., Matīsa 85—40.
— Feige, l. Palisādu 39—2.
— Hans, Buchh., Elizabetes 69—7.
— Jahn, Gloeckner, Tirgoņu 9—7.
— Jahn, Masch., Klīveru 1—40.
— Karl, Gärtn., Ludzas 70—5.
— Karl, Schrifts., Ropažu 15—11.
— Malvine, Glassbr., Ūdens 25/27—4
— Malvine, Schndrn., Pionieru ielā 9—33/34.
— Marie, Ernestines 29—1/2.
— Milda, Bmtn., Popova 3-a—46.
— Nik., Eisendr., Vārnu 22—12.
— Paul, Maurer, l. Lāču 22—1.
— Paul, Red. d. Telegr.-Agent. Lettl., Marijas 35—7, Tel. 96632.
— Paul, Stud., Lāčplēša 50—7.
— Rebekka, Verk., Marijas 49—29.
— Rob., Schuhm., Daugavgrīvas ielā 32—59.
— Rocha, Kaļķu 23—6.
— Lilly, Strick., Ropažu 15—11.
— Trine, Wäsch., Adolfa 17—4.
Weissner, Jahn, Musik., Zvaigžņu ielā 2—1.
Weisspahl, Ed., Valdemāra 1-c—4.
— Edm., Stud., Bīskapu gātē 1—5.
— Horacy, Stud., Bīskapu gātē 1—5.
— Joh., Lehr., l. Bīskapu 1—5.
Karl Weissrose, G. V., Schuhm.-Werkst., Marijas 67/69.
Weissrose, Karl, Schuhm., Matīsa ielā 32—6.
Weisstein, Chaim, Dirig., Parka 1—5.
Weit, Selma, Kont., Lāčplēša 18—1.
Weitan, Marie, Hdlrn., Marijas 61—4.
Weitbrecht, Alex., Bmt., Jura Allunāna 5—4.
Weite, Jahn, Klusā 23—4.
Weitemeier, Karl, Wächt., Pokrova ielā 1—1.
Weitmann, Karl, Mont., Daugavpils ielā 49—17.
Weitner, Jahn, Bmt., Elizabetes ielā 16—3.
Weitop, Dorothea, Brīvības 192—7.
— Ernestine, Marijas 31—39.
— Otto, Chauff., Rēveles 45.—
Weitz Abr., Schuhm., Pulkv. Brieža ielā 20—1.
— Fritz, Labor., Kuģu 30—5.
— Joh., Masch., Kuģu 30—5.
— Taube, Schndr., Pulkv. Brieža ielā 20—1.
— Wilh., Kfm., l. Bišu 6—9.
Weitze, Aug., Klav.-Lehr., Lāčplēša ielā 2—1.
Weitzel, Art., Bankbmt.,, Rūpniecības ielā 1-c—10.
— Fred, Kont., l. Jēkaba 20/22—5.
— Marie, Schndrn., Zeļļu 31—3.
— Theod., Dir., l. Jēkaba 20/22—5.
Weitzmann, Sandel, Strick.-Inhaber, Avotu 13—17.
— Schlom, Holzbr., Lāčplēša ielā 52/54—24.
Weiwat, Jak., Schuhm., Rēveles ielā 57-b—10.
Weiz, Joh., Kandavas 174—1.
— Julie, Landw., Kandavas 174—1.
— Karl, Akt., Brīvības 28—29.
— Selma, Brīvības 28—29.
Weizan, Alfr., Masch., v. Jelgavas ielā 24—11.
Weizel, Dav., Tischl., Bruņinieku ielā 77—31.
— Jahn, Stud., Marijas 15—11.
— Karl, Musik., Talsu 9—105.
— Paul, Klav.-Bauer, Daugavgrīvas ielā 22—21.
Sundel Weizmann, G. V., Strick., Blaumaņa ielā 31, Tel. 96703.
Weizmann, Bertha, Schndrn., Laboratorijas 7—20.
— Erna, Verk., Kr. Barona 104—23.
— Isaak, Hsb., Schreyenbusch, I. Lin., 38-a.
— Isaak, Prov., Marijas 72—3.
— Lea, Buchh., Kr. Barona 52—4.
— Schachne, Schuhm., Kr. Barona ielā 104—23.
— Schlawe, Ģertrudes 86—19.
Wejalis, Anna, Verk., Katoļu 1—17.
— Jur., Kesselschm., Tukuma ielā 7-a—35.
— Marie, Kont., Tukuma 7-a—35.
Wejkipter, Christ., Schuhm., Lapu ielā 19—11.
Wejnriger, Waldis, Bmt., KRumpmuižas 7—7.
Wejon, Alex., Instr., Brīvības ielā 126—29.
Wek, Arth., Kont., Brīvības 92—19.
Wekaja, Heinr., Chauff., Matīsa ielā 31—41.
Wekkert, Max, Buchh., Ausekļa ielā 6-a—19.
Wekmann, Arv., Technmstr., Bolderaa, Adama 9.—
— Jul., Kont., Alberta 6—5.
Wekner, Edith, Lāčplēša 18—14.
Weksler, Dveira, Parka 2—5.
— Gitta, Parka 2—5.
— Israel, Parka 2—5.
— Mendel, Holzhndlr., Parka 2—5.
— Motel, Klempnur, Kurmanova ielā 20-a—24.
— Reisa, Parka 2—5.
— Schleima, Fris., Kurmanova ielā 20-a—24.
— Trine, Schndrn., Brīvības ielā 60/66—5.
Wekter, Wilhelmine, l. Maskavas ielā 183—5.
Wekters, Karl, Bmt., Bruņinieku ielā 51—6.
Wela, Jahn, Fuhrm., Matīsa 31—22.
— Jak., Avotu 29—16.
— Lawise, Hndln., Matīsa 31—22.
— Selma, Kass., Matīsa 31—22.
Welaner, Friedr., Schloss., Brīvības ielā 153—30.
— Georg, Schloss., Brīvības 153—30.
— Gust., Eisendr., Antonijas 1—7.
— Joh., Dw., Miera 16.—
Welansch, Gust., Schuld., Valdemāra ielā 2—8.
Welberg, Stalia, Zvaigžņu 24—14.
Welde, Selma, Pulkv. Brieža 7—45.
Welder, Emil, Bildhauer, Valdemāra ielā 31.—
Weldre, Joh., Bmt., Stabu 62—19.
— Olga, Stud., l. Ķēniņu 31—2.
Weldum, Ewald, Dw., Brēmiešu ielā 7.—
— Marie, Modist., Katoļu 3—27.
Welej, Martha, Verk., Kokneses pr. 1—1.
Welen, Jahn, Bmt., Elizabetes 16—6.
Welentschik, Ignaty, Kfm., m. M ielā 2/4—6.
Welik, Andr., Tischl., Daug ielā 25—11.
Welikamski, Jahn, Kino-Inh., Br ielā 33—16.
Welikanez, Axenia, Dw., l. M vas 101—13.
Welitschko, Boleslaw, Fuhrm., G ela 4-a—1/2.
— Felix, Hsb., Gabrieļa 4-a—1
— Jos., Lejas 7—18.
— Wlad., Bahnbmt., m. Nome ielā 5—46.
Welja, Pet., Schiffer. Dārtas 3-
Welker, Erich, Goldschm., Valde ielā 23—17.
Welkmann, Mathilde, l. Miesnie ielā 8—5.
Welkme, Ant., Bmt., Kurmanov ielā 24—5.
Welkow, Mary, Lāčplēša 59—5
Wells, Alice, Schausp., Marijas 4
— Dav., Kfm., Lāčplēša 104—
— Friedr., Mag., Vilandes 8— Tel. 98833.
— Georg, Bankbmt., l. Maska ielā 53—5.
— Ina, Teleph., Švarcmuižas 1
— James, Ag., Citadeles 2—1
— James, Vilandes 8—4.
— Jul., Schausp., Marijas 4—1
— Karoline, Švarcmuižas 14—1
— Lucie, Lehrn., Vilandes 8—
— Mathilda, Vilandes 8—8.
— Vict., Buchh., Citadeles 2—
Wella, Krkpflg., Bruņinieku 5.
Wellauer, Georg, Schloss., Vag ielā 1—3.
Welle, Arkady, Buchh., Antoni ielā 16-a—18.
Weller, Chaim, Verk., Strūgu 2-
— Itzig, Verk., Strūgu 2—7.
— Jak., Klempn., Strūgu 2—7.
— Johanna, Valkas 4—7.
— Rob., Ģertrudes 9—24.
— Simon, Ing., Brīvības 60/66
Wellik, Balastdambī 30/28—3.
Wellin, Anna, Schndrn., Ģert ielā 100—3.
— Emilie, Dzirnavu 34-a—18.
Welling, Ottilie, barmh. Schwest Waldemāra 18—7.
Wellmer, Elisabeth, Kass., Lāčpl ielā 75—30.
— Emilie, Schndrn., Lāčplēša 75
— Mart., Kfm., Kr. Barona 11
Welme, Emma, Vagonu 9—23.
— Jak., Bmt., Slokas 69—1.
— Jak., Doz., Dzirnavu 31—3
— Jos., Bmt., Slokas 69—1.
Welmer, Anna, l. Lāču 3—55.
— Emma, Lāčplēša 53—21.
— Jahn, Stud., Ausekļa 4—20.
— Joh., Kfm., Vitebskas 31—4.
— Marie, Brīvības 40—8.
— Pet., Hsb., Kundsingsholm. 15. Lin., 6.
Welner, Selma, Verk., Zvaigžņ ielā 25—22.
Welowitsch, Konst., Fuhrm., l. K ielā 9—2.
Welps, Rud., Stud., Merķeļa 5—
Welsch, Dina, Sadovņikova 29—
— Osk., Ag., Rēveles 40—6.
— Riwa, Schndrn., Sadovņikov ielā 29—5.
Welsit, Ella, Schndrn., Hospitaļ ielā 22—13.

Wels-Sweedris, Christine, Lienes ielā 9—58.
— Ewald, Glas., Lienes 9—58.
— Harry, Glas., Lienes 9—58.
Weltes, Herm., Karlīnes 7/9—2.
Weltzer Elisabeth, Handarb., Matīsa ielā 27—6.
Welwe, Theod., Bäcker. Lāčplēša ielā 149—10.
Welwel, Amalie, Schndrn., Artilerijas ielā 67—9.
Welwich, Helene, Avotu 33—11.
Welwitsch, Selma, Handarb., Lauku ielā 3—18.
Welz, Osk., Ing., Pulkv. Brieža ielā 13—29.
Welze, Anna, Schndrn., Stabu 94—8.
— Jak., Kutsch., Stabu 94—8.
— Karl, Kunstmaler, Ģertrudes ielā 113—96.
— Pet., Eisendr., Ģertrudes 113—103.
Welzer, Aug., Kfm., Brīvības ielā 60/66—53.
— Edg., Seem., m. Smilšu 11—5,6,7.
— Joh., Zollbmt., Vāzas 24.—
— Joh., Zollexpert, Ezermalas gr. 84 — gr. 26—2.
— Johanna, Kont., Šķūņu 19—6.
— Paul, Ag., Brīvības blv. 2/4—10.
— Wilh., Ag., Bruņinieku 12—19.
Wemberg, Jahn, Landw., Annasmuižas 55-a—1.
— Luise, Hsb., Kabiles 1-b—1.
Automobil-Ingenieur-Büro W. Wencelides, H. III., Techn. Büro, Inh.: Wladimir Wencelides, Elizabetes 25, Tel. 20846.
Wencelides, Wlad., Doz., Pulkveža Brieža 8—20.
Wenchau, Joh., Fabr., Matīsa 33—7.
Wend, Karl, Rēveles 41/43—31.
Wende, Anna, Kont., Kalpaka b. 9—7
— Anna, Verk., Schreyenbusch, II. Querl., 9—7.
— Aug., Maurer, Brīvības 136/138—42
— Christ., Hsbs., Jačmuižas 1—1.
— Ed., Bmt., l. Maskavas 62—33.
— Joh., Schreyenbusch, II. Querlinie, 9—7.
— Joh., Chef d. Hafen-Poliz., Alt-Mühlgraben, Krasta ielā 44.
— Marie, Hsbs., Muižas 26—2.
— Milda, Katoļu 26—3.
— Olga, Bmtn., Bolderaa, Rožu ielā 17—4.
— Selma, Stud., Katoļu 26—2.
Wendel, Alex., Musik., Bolderaa. Kungu 3—2.
— Fritz, Messer, Parka 6—8.
— Heinr., Buchh., Stabu 8—8.
— Jahn, Kont., Aspazijas blv. 8—6.
— Scharlotte, Marijas 50—15.
— Sigism., Arzt, Marijas 12—2, Tel. 94048.
Wendelstein, Julie, Ļermontova ielā 6—19.
Wendensches Regiment, Pērnavas 19, Tel. 93900.
Wender, Arn., Fleisch., Artilerijas ielā 44—61.
Wenderoot, Anna, Dzirnavu 37—25.
— Emma, Verk., Dzirnavu 37—25.
— Rich., Buchh., Ģertrudes 110—26.
Wenderot, Anna, Ausēkļa 18—2.
— Leop., Schrifts., Kr. Barona ielā 104—38.
— Wilh., Schloss., Vidzemes šos. 77—2.
Wendin, Theod., Koch. Vēja 31—6.
Wendrik, Anna, Bērzu 14—1.

Wendt, Adele, Kalnciema 43—4.
— Alb., Sattler, Matīsa 31—39.
— Alph., Kont., Matīsa 43—39.
— Anna, Brīvības 153—26.
— Aug., Bmt., Daugavgrīvas 12—2.
— Edg., Hdlr., l. Zirgu 7—5.
— Edg., Pharm., Marijas 110—13.
— Ed., Dw., Valču 1—1.
— Elsa, Schndrn., Matīsa 31—39.
— Elvira, Brīvības 121—17.
— Elvira, Kont., Zaļā 3—22.
— Emil, Glas., Patversmes 18—6.
— Emil, Schloss., Ģertrudes 76—26.
— Eugen, Ģertrudes 43—15.
— Helmar, Verk., Matīsa 31—39.
— Hugo, Aufs., Matīsa 43—39.
— Irmgard, Bmt., Marijas 112—3.
— Katharina, Lapu 6—1.
— Katharina, Matīsa 31—39.
— Nina, Kont., Matīsa 43—39.
— Olga, Kr. Barona 56—18.
— Osk., Glasbl., Daugavgrīvas ielā 36—7.
— Otto, Verk., Kr. Barona 56—18.
— Platon, Offiz., Meža 4-a—4.
— Rosalie, Karlīnes 17—7.
— Theod., Kont., Zaļā 3—22.
— Theod., Tapez., Katoļu 56—101.
— Wilh., Kont., Tērbatas 63—18.
Wendtland, Alex., Schuhm., Dārzaugļu 6—36.
— Gust., Kesselschm., Matīsa ielā 145—13.
Wenclawowitsch, Helene, Buch.-Geh., m. Altonavas 3—4.
Wener, Alex., Kfm., l. Maskavas ielā 171—3.
— Julius, Maler, Tūlas 5—44.
— Selma, Mus., Kr. Barona 11—10.
Wenersky, Eugen, Buchb., Ludviķa ielā 3—14.
Wenewitz, Fritz, Bmt., Valdemāra ielā 52—12-a.
Transitsemena Weng u. Mertz, H. I., Inh.: Ernst Weng u. Gaston Mertz l. Zirgu 14—3.
Weng, Ernst, Inh. d. F-a „Transitsemena", Pulkv. Brieža 17—1, Tel. 94344.
Wengel, Marie, Schndrn, Bruņinieku ielā 89—18.
Wengelewsky, Joh., Daugavpils ielā 6—5.
— Kas., Katoļu 1—19.
Wenger. Andr., Schuhm., l. Maskavas ielā 108—10.
Joseph Wengra, Schuhmacherwerkst. Daugavgrīvas 32.—
Wengris, Rosalie, Dw., l. Palisādu ielā 12—17.
Wengs, Ernst, Kfm., Pulkv. Brieža ielā 17—1.
Wenislaw, Ed., Schrifts., Marijas ielā 63—10.
— Josephine, Schrifts., Marijas ielā 63—10.
Wenner, Bernh., Dzirnavu 90—3.
— Dav., Dzirnavu 90—3.
— Elfriede, Kont., Dzirnavu 90—3.
— Emma, Hdlrn., Dzirnavu 90—3.
— Mathilde, Ģertrudes 91—7.
— Osk., Chauff., Ģertrudes 91—7.
Wensberg, Karl, Schriftf., Pulkv. Brieža 3.—
Wenchau, Else, Schndrn., m. Nometņu 46—4.
— Else, Tänz., Pionieru 2—38.
— Eug., Metallarb., Elizabetes ielā 75—15.
— Jahn, Masch., m. Nometņu 46—4.

— Marie, Brīvības blv. 2/4—7.
— Wilhelmine, Dw. Elizabetes —
Wenskewitsch, Alex., Mont., Lāčplēša 2—3.
— Marie, Lāčplēša 2—5.
Wente, Lucie, Schndrn., Bāriņu ielā 5—22.
Erste Lett. Herren- u. Damengarder. Industrie u. Handel, Wentenberg, Meschgailis u. Co., H. III., Inh.: Pet. Meschgailis, u. Adolf Ferlinsch, Marijas 11, Tel. 96537.
Wentenberg, Alice, Lehrn., Marijas ielā 11—1-a.
— Jak., Akz.-Kontr., l. Nometņu ielā 29—4.
— Magda, Bmtn., l. Nometņu 29—4.
— Wilhelmine, Marijas 11—1-a.
Wenter Adam, Poliz. Matīsa ielā 101—14.
— Adolph, Stud., Karlīnes 1-b—18.
— Alex., Bmt., Matīsa 101—14.
— Alma, Lehrn., Rēveles 35—34.
— Bertha, Stud., Bruņinieku 115—10.
— Bertha, Stud., Karlīnes 1-b—18.
— Edith, Bmt., Matīsa 101—14.
— Frieda, Stud., Dzirnavu 73—1.
— Fritz, Zvaigžņu 30—36.
— Lilly, Kurs., Matīsa 101—14.
— Lydia, Kurs., Matīsa 101—14.
— Martha, Bmt., Baznīcas 27/29—29.
— Nik., Schriftf., Zvaigžņu 30—36.
Wentinsch, Matth., Dekorat., Lāčplēša 100—16.
Wentlandt, Jahn, Industr., Matīsa ielā 101—53.
Wentneek, Anna, Schndrn., Strēlnieku ielā 6—10.
— Emma, Schndrn., Sermuliņu ielā 5—25.
K. Wentzel, H. III., Papier- und Schreibwhdlg., Inh.: Const. Wentzel, Tirgoņu ielā 15, Tel. 23069/95254.
Wentzel, Ella, Verk., Daugavgrīvas ielā 36—7.
— Karl. Kontr., Kr. Barona 80—25.
Wenus, Olga, Ģertrudes 59—9.
Wenzel, Jak., Schndr., Stabu 22—7.
— Joh., Fleisch., Stabu 22—7.
— Konst., Kfm., Ģertrudes 32—4.
— Theod., Schloss., Rēveles ielā 57-a—17.
— Willy, Dw., Bērzu 6—6.
Wenzewsky, Al-dra, Lehrn., l. Maskavas 6—11.
Wenzlawowitsch, Margarethe, Lehrn., Kr. Barona 39—19.
— Marie, Hsbs., Brīvības 40—14.
— Roman, Forstverw., Brīvības ielā 40—14.
Wepper, Anna, Schndrn., Kurmanova ielā 18—13.
— Emil, Musik., l. Grēcinieku 11—6.
— Joh., Kfm., Daugavpils 45—10.
— Joh., Kfm., Matīsa 70—3.
— Julie, Kurmanova 18—13.
— Karl, Schloss., l. Grēcinieku ielā 11—6.
— Lawise, Wirt., Kurmanova 18—13.
— Marie, Kont., l. Grēcinieku 11—6.
Wepre, Fritz, Bahnbmt., Katoļu ielā 3—22.
— Jahn, Katoļu 3—22.
Weraljew, Kiril, Poliz., Schreyenbusch, IV., Lin., 16.
Werba. Helene, Ģertrudes 47—8.
— Paul, Kond., Marijas 140—8.
— Sergei, Buchh., Turgeņeva ielā 2/4—8.

— Wlad., Marijas 37—1.
Werbalow, Jak., Schuhm., l. Kalēju iela 61—6.
— Markus, Zunahtm., Brīvības iela 125—32.
Werbalus, Emil, Artist, Daugavpils iela 76—72.
— Friedr., Maurer, Lienes 8—7.
Werbatus, Hans, Prov., Valdemāra iela 27/29—11.
Markus Werbelow, G. V., Zunahtm., Brīvības 113.
Werbinsky, Anna, Schndrn., Jelgavas šos. 43—18.
— Gregor, Fuhrm., Jelgavas šosejā 43—16.
— Helene, Jelgavas šos. 43—18.
— Nik., Schloss., Jelgavas š. 43—16.
Werbitzkaja, Effimia, Merķeļa iela 19—17.
— Petronella, Matīsa 81—6.
Werbitzky, Jahn, Diener, Laboratorijas 8—5.
— Jos., Bäcker, Daugavpils 51—5.
Werblowe, Joh., Schornst.-Feg., Arsenala 3—1.
Werbo, Stanisl., Chauff., Augustines 19—6.
Werchowska, Raisa, Schriftf., Daugavgrīvas 58—2.
Werchowsky, Wulf, Zunahtm., l. Maskavas 62—3.
Werde, Marie, Schndrn., Rumpmuižas 7—9.
Werdenhof, Konst., Masch., Schreyenbusch, II. Lin., 14-b—11.
Werdetzky, Joseph, Masch., Brīvības iela 145—8.
Werdin, Jul., Kunstmal., Brīvības iela 10/12—25.
— Jul., Maler, Bruņinieku 19—10.
— Mart., Tischl., Ļermontova 4—3.
Weremeitschik, Weronika, Verk., Lāčplēša 44/46—1.
— Xaver, Dw., Lāčplēša 44/46—1.
Werenburg, Karl, Kondit., l. Nometņu 24—4.
Wereschinsky, Ernestine, Marijas iela 105—4.
Weresniak, Christine, Fris., Dzirnavu iela 91—5.
Weresow, Jahn, l. Maskavas iela 139—10.
Weresst, Intendant, Marijas iela 8, Tel. 94447.
Weretjenikowa, Emilie, Kont., Pērnavas 25—21.
Werewkin, Alma, Verk., Priežu iela 4—10.
— Ant., Dir., Vecpilsētā 8—12.
Werfinger, Marie, Schndrn., Bruņinieku 75-b—18.
Werik, Adolf, Fuhrm., Polockas 7—1.
Werits, Jahn, Holzwr., Cēsu 21—11.
Werkewitsch, Paul, Fuhrm., Viļanu iela 18—2.
Werkmeister, Amalie, Verk., Lavīzes iela 1—2.
— Irma, Buchh., Lavīzes 1—2.
— Lina, Sabiles 11—16.
Werlein, Elisabeth, Kont., Švarcmuižas 2—3.
— Elmerise, Kont., Švarcmuižas 2—3.
— Herb., Buchh., Švarcmuižas 2—6.
— Otto, Insp., Švarcmuižas 2—1.
Werlis, Irene, Kurs., Brīvības iela 168—22.
— Jahn, Mont., Brīvības 168—21.
— Klara, Kont., Matīsa 104—6.
— Walter, Pol., Brīvības 168—22.
Wermann, Mart., Wächt., Schreyenbusch, I. Lin., 35—6.
Theodor Wermel, Agent. u. Kommis., Inh.: Theod. Wermel, Vaļņu iela 2—33, Tel. 94075, Tel.-Adr.: Teower.
Wermel, Jos., Kfm., Brīvības 9—2.
— Theod., Inh. d. F-a Theod. Wermel, Vaļņu 2.
Wermer, Fritz, Diener, Brīvības iela 100—56.
— Johanna, Schndrn., Avotu 35—4.
— Willy, Bäcker, Avotu 35—4.
Wermersch, Kyrill, Kfm., Andr. Pumpura 6—2.
Wermey, Joh., Kont., Stokholmas iela 1/3—7.
Wermong, Karl, Mech., m. Kandavas iela 11—6.
Wermus, Jahn, Bäcker, Brīvības iela 96—6.
— Wanda, Kass., Brīvības 96—6.
Wernat, Anna, I. Bišu 11—5.
— Joh., Schloss., Āžu 3—28.
K. Werner, vorm. Felser Maschinenfabr., Inh.: Karl Werner, Brīvības iela 184, Tel. 93109.
Werner, Alb., Buchh., Ļermontova iela 5—3.
— Alb., Sänger, Bruņinieku 50—10.
— Alice, Bruņinieku 51—18.
— Alma Schndrn., Ogļu 4—2.
— Andr., Lehr., Auseķļa 6-a—20.
— Andr., Wächt., Daugavgrīvas iela 19—2.
— Anna, Pērnavas 15—39.
— Arv., Gaujas 1—2.
— Aug., Heiz., Pērnavas 15—39.
— Aug., Offiz., Slokas 12-c—4.
— Auguste, Schndrn., l. Nometņu iela 30—3.
— Bertha, Verk., Dzirnavu 82—6.
— Christoph Bmt., l. Bīskapu 1—17.
— Ed., Dw., l. Maskavas 62—26.
— Emma, barmh. Schw., Kuldīgas iela 2-b—4.
— Erna, Artilerijas 53—20.
— Ernst, Oberlehr., Strēlnieku iela 5—26.
— Eugenie, Kont., Sadovņikova iela 39—10.
— Eva, Hsbs., Cēres 2—1.
— Friedr., Arzt, Brīvības 31—2/3, Tel. 92149.
— Gust., Musik., Kr. Barona 3—1.
— Hans, Lehr., Brīvības 93—25.
— Heinr., Bäcker, Strazdu 6—21.
— Heinr., Hsverw., Ganu 6—13.
— Ida, Matīsa 65—12.
— Jak., Dw., Dzirnavu 82—6.
— Jahn, l. Peldu 19—27.
— Jahn, Kelln., l. Grēcinieku 34—7.
— Joh., Buchh., Bruņinieku 87—12.
— Joh., Geschäftsinh., Palasta 9—1.
— Johanna, Dārtas 20—35.
— Jule, Dw., Marijas 126—4.
— Julius, Mstr., m. Nometņu 6—3.
— Katharina, Kass., Ļermontova 5—4
— Konrad, Gärtn., Ēbelmuižas 9—4.
— Konst., l. Grēcinieku 34—7.
— Livi, Ļermontova 5—1.
— Mart., Kr. Barona 3—1.
— Martha, barmh. Schw., Valdemāra iela 67-a—24.
— Mich., Kapt., Ogļu 4—2.
— Milda, Verk., Dzirnavu 82—6.
— Nik., Seem., Dārtas 20—35.
— Olga, Antonijas 16—12.
— Ottilie, m. Nometņu 11—14.
— Otto, Lehr., Kuğu 11—9.
— Otto, Zollbmt., l. Altonavas iela 13—4.
— Pet., Fris., Artilerijas 53—20.
— Pet., Fuhrm., Zvaigžņu 24—
— Sinaida, Brīvības 145-a—20.
— Vict., Stud., Strēlnieku 19—
— Wilh., Fuhrm., Tūlas 16—26.
— Wilh., Kass., Tērbatas 38—2
— Willy, Sattl., Daugavgrīvas iela 14-a—2.
Werner-Rosenbach, Alex., Eliza iela 75—14.
— Amilda, Biblioth., Elizabetes iela 75—14.
— Gust., Kont., Elizabetes 75
— Osw., Elizabetes 75—14.
Wernes, Karl, Schloss., Matīsa iela 65—1.
Wernitzka, Anna, Bmtn., Stabu iela 49—26.
Wernitzkaja, Kasimira, Schndrn. l. Altonavas 18—7.
Wernitzky, Jak., Aufs., Puškin iela 9—33.
Wernize, Emilie, Lehrn., Matīs iela 48—21.
Wernomasing, Dāv., Buchh., Br iela 1—13.
Werpachowsky, Anna, Marijas iela 13—10-a.
Werren, Marie, Lāčplēša 60—8.
Wers, Andr., Schuhm., Marijas
Wersan, Jahn, Hsb., Tetera 7.
Wersans, Ewald, Matīsa 63—13.
Werschan, Andr., Fuhrm., Tū iela 16—2.
Werschbilowsky, Alex., Schloss. Pērnavas 25—46.
— Jos. Oberserg., Samarina 3
Werschilo, Alex., Schuhm., Mā iela 3-a—1.
Werschinsky, Ant., Zimmerm., ķernieku 85—88.
Werschkanskaja, Anna, Lehrn., navu 131—13.
Werschowadko, Stephan., barmh. Schw., Skolas 11—9,10,11.
Wersemniek, Karl, Kfm., Lāčpl iela 18—18.
Wersin, Hsbs., Purvciema Indus
Werson, Anna, Ērgļu 3-a—1.
Wersum, Anna, Wäsch., Pulkv. Brieža 5—10.
— Lina, Dw., Pulkv. Brieža 5
Werter, Friedr., Karlīnes 17—14
Werth, Alb., Arzt, Lāčplēša 35— Tel. 92411.
— James, Arzt, Brīvzemnieka Tel. 97355.
— Rud., Stud., Lāčplēša 35—5.
Werther, Victor, Dir., Elizabe iela 41/43.
Werumba, Adam, Marijas 57—1
— Alex., Bmt., Marijas 57—10.
— Christ., Reisender, Marijas 57
Werzau, Stanisl., Chauff., Mat iela 11/13—31.
Weschermann, Jul., Geschäftsf. Jēzusbaznīcas 21—1.
Weschewitsch, Marie Dw., Ge des 73—7.
Weschis, Helene, Kont., Sadovņ 22—2.
— Nadeshda, Kont., Sadovņikov iela 22—2.
— Pet., Masch., Sadovņikova 22
— Praskowja, Typogr., Ludzas iela 52—6.
Weschke, Alide, Schndrn., Laza iela 6/8—8.

— Eug., Buchbind., l. Valguma ielā 15/17—24.
Weschneek, Osk., Bufet.. Brīvības ielā 100—42.
Weschtschunas, Wally, Skolas 5—2.
H.-H. **„Wesco“**. H. III., Oel, Farben u. Schiffszuh., Inh.: Otto Scheffler, l. Jaunā ielā 30, Tel. 22588/91288.
Wese, Jahn, Dachdeck.. Ganību d. 15—59.
Weselawsky, Alex., Schust., Kurmanova 26—5.
„Weseliba“. Alexander Axelrod, G. V., Herstell. v. kondens. Milch, Karlines 20.
Joseph Weselowsky, G. V., Herst. v. Konfekt., Elizabetes 24, Tel. 90897.
Weselowsky, Jos., Elizabetes 24—22.
Weselucha, N., Lāčplēša 35.—
Wesenburg, Ernst, Schloss.. Mārupes ielā 3-b—6.
Wesers, Theod., Schreyenbusch, II. Querlin., 9—2.
Karl Weske, G. V., Herstellung von künstl. Waben, Lāčplēša 29—24, Tel. 93075.
— Karl, Instr., Lāčplēša 29—24.
Weske, Hermine, Kinderm., Krāmu ielā 10—1.
— Milda, Rēveles 50—8.
Wesokich, Al-dra, Nonne, Kr. Barona ielā 126 (Sv. Trijādības klosterī).
Wessat, Chaim, Zunahtm., Mārstaļu ielā 20/22—4.
— Wessel, Alex., Fris., Kalnciema ielā 46—13.
— Ed., Eisendr., Kabiles 2—1.
— Emilie, Lāčplēša 62/66—22.
— Jahn, Bmt., Daugavpils 49—69.
— Jahn, Schriftstell., Skolas 20—24.
— Marie, Alt-Mühlgraben, V. Linie, 203—1.
— Trina, Alt-Mühlgraben, IV. Lin., 164—1.
Wesser, Alex., m. Kalēju 1/3—15.
— Olgert, Kont., Kr. Barona 37—13.
Wessmann, Berthold, Dw., Vaļņu ielā 3/5—24.
— Christian, Bmt., Brīvības 165—22.
— Friedr., Engl. Gesandter, l. Jēkaba 11—3.
— Jahn, Matīsa 6.—
— Joh., Sekr., Basteja bulv. 7—6.
— Karl, Wächt., Ezera 3—6.
— Marie, Schndrn., Cēsu 7—12.
— Milda, Kontr., m. Kalēju 17—4.
— Wold., Bmt., Lāčplēša 75—28.
West, Ida, Jura Allunāna 5—3.
Westberg, Ebbe, barmh. Schwester, Dzirnavu 48—19.
— Harald, Prok. d. F-a „Licht und Kraft“, Mārtiņa 28—11.
— Marina, Ganu 2—13.
— Milda, Strick., Krāsotaju 12—17.
— Paul, Lehr., Miera 47—5.
— Pet., Bäck., Schreyenbusch, I. L. 26-a—8.

„Westdün“, K/G., Düner & Co
Karlstrasse 19. Tel. 20886/91886.

K.-G. **„Westdün“. Düner u. Co.,** H. II., Eisenw., einz. off. Ges. Isaak Düner, Kārla 19. Tel. 20886
„West-Export“ H. III., div. Waren, Inh.: Boris Mirkin u. Alex. Bazalkin, l. Pils ielā 10.

Westen, Karl, Mus., Kr. Barona ielā 8—9.
Westenberg, Willem, Kfm. Basteja bulv. 9-a—9.
Echiel Westermann, H. III., Fleischhandl., Dzirnavu 55.
Moses Westermann u. Hirsch Hurwitsch, H. III., Fleisch u. Wurstwaren, l. Ķēniņu 9.
Moses Westermann, H. II., Scharren, Kurmanova 11.
Rahel Westermann, H. III., G. V., Galant. u. Strickw., Strickanst., Tirgoņu 16, Tel. 23106/94106.
Schlom Westermann, H. I., Manuf.-W., Grēcinieku 25, Tel. 23994/93694.
Simon Westermann, H. III., Imp. u. Kommiss. (Manuf.-W.), Kaļķu ielā 10—5.
Westermann, Abe, Schuhm., Ģertrudes 6—6.
— Abr., Lāčplēša 36—37.
— Abr., Kfm., Tirgoņu 15—2.
— Anna, Wirtin, Kapseļu 14—2.
— Channa, Buchh., Lāčplēša 75—8.
— Dora, Schndrn., Tērbatas 26—16.
— Echil, Fleisch., Pulkv. Brieža 2.
— Elias, Schndr., l. Ķēniņu 45—9.
— Elphons, Kfm., Tērbatas 6/8—13.
— Fanny, Stud., Stabu 61—46.
— Hatzkel, Kfm., Avotu 16-a—5.
— Herm., Arzt, Kr. Barona 56—3.
— Irene, Stud. Brīvības 11—19.
— Israel, Buchh., Sadovņikova ielā 37—5.
— Itzig, Lehrl., Merķeļa 9—16.
— J., Kfm., Jēzusbaznīcas 21.
— Jank., Kfm., Lāčplēša 23—11.
— Jechiel, Fleisch., Ģertrudes 54—12.
— Jossif, Lehrl., Dzirnavu 119—49.
— Judel, Kont., Brīvības 71/73—10.
— Mery, Verk., Lāčplēša 36—37.
— Morduch, Zuschn., Marijas 64—11
— Moses, Fleisch., Lāčplēša 63—4.
— Moses, Stud., Brīvības 71/73—10.
— Nechemje, Ing., l. Kalēju 37—2.
— Nehame, Lehrl., Dzirnavu ielā 119—49.
— Nehawe, Verk., Tērbatas 26—16.
— Nelly, Stud., l. Kalēju 37—2.
— Nessa, Lāčplēša 63—4.
— Noah, Schuhm., Brīvības ielā 122—28.
— Preidel, Fuhrm., Lāčplēša 157—9.
— Rosa, Schndrn., Lāčplēša 23—11.
— Rosa, Strick., Lāčplēša 36—37.
— Sam., Kfm., Brīvības 71/73—10.
— Sarah, Lehrl., Dzirnavu 119—49.
— Schije, Schuhm., Lāčplēša 36—37.
— Schlom, Kfm., Baznīcas 27/29—22
— Schmuel, Kfm., Skolas 38—11.
— Simon, Schuhm., Dzirnavu ielā 119—49.
— Udel, Kfm., Valdemāra 57/59—46.
— Wulf, Fuhrm., Lāčplēša 36—37.
— Zilla, Brīvības 35—38.
Westfal, Alide, Strick., Marijas ielā 132—1.
— Joh., Schloss., Turaidas 3—7.
Westmann, Anna, Schndrn., Zeļļu ielā 29—3.
— Karl Schloss., Alekša 11—28.
— Olga, Schndrn., Alekša 11—28.
— Theod., Schloss., Vidzemes šosejā 127-a—10.
— Wilh., Schuhm., Zeļļu 29—3.
Westphal, Schrifts., Švarcmuižas ielā 11—3.
— Heinr., Schmied, Švarcmuižas ielā 11—3.
— Hilda, Strick., Švarcmuižas 11—3.
— Jahn, Dw., Skolas 10—11.
— Joh., Schuhm., Rumpmuižas ielā 37—15.
— Oskar, Dr., Brīvības 36—10, Tel. 23024/98190.
— Rob., Bruņinieku 28—93.
— Rob., Schuhm., Bruņinieku ielā 73-a—15.
— Wilma, Strick., Švarcmuižas ielā 11—3.
Weter, Theod., Drog.. Bruņinieku ielā 47—9.
Wetkowsky, Adolf, Lāčplēša 131—3.
Wetsche, Rich., Schrifts., Ādmiņu ielā 4—3.
Wetschel, Pet., Wächt.. Daugavpils ielā 60—37.
Wetschen, Joh., Schloss., Gaujas 5—1
Wetscher, Boris, Elektrotechn., Ausekļa 6-a—14.
— Wold., Kont., Skolas 12—29.
Wetscherok, Joh., Buchh., l. Maskavas 51—6.
Wetscheron, Emilie, Kuģu 11—24.
— Roman, Kont., Kuģu 11—24.
Wetschersky, Philipp, Schmied. Bolderaa, Lielā 1—1.
Wetschneek, Alide, Schndrn., Lazaretes 1—6.
Wetschorek, Andr., Schmied. Katoļu ielā 20—2.
— Jahn, Eisendr., Ādmiņu 1/3—7.
Wetterich, Emilie, Stabu 16—11.
Wetterich, Jahn, Kont., Brīvības ielā 134—8.
Wetter-Rosentaling, Katharina, Vilandes 1—17.
Wettler, Elisabeth, Wirt.. Eksporta ielā 4—1.
Wetze, Jahn, Poliz., m. Buļļu 9—1.
Wetzpuis, Amalie, Schndrn., Daugavpils 33/35—2.
Wetzpuisch, Eda, Andr Pumpura ielā 2—6.
Wewer, Antonie, Bmt., Marijas ielā 48—8.
— Rud., Schuhm., Bruņinieku ielā 89—25.
Wewjer, Salomon, Schlacht., l. Maskavas 62—21.
Weyde, Andr., Kfm.. l. Bīskapu 3—7
— Art., Techn., Antonijas 15—33.
— Rob., Mstr., Lāčplēša 127—2.
Weydemann, Magnus, Kontr., Ausekļa 6-a—22.
Weyenberg, Marie, Bmtn., Valdemāra 33—7-a.
Weyran, Auguste, Schndrn., Fridricha 3—6.
Weyrauch, Friedr., Hsb., Lapu ielā 3-b—14.
Weyrich, Mathilde, Marijas 59—3.
Wezais, Helene, Stud., Miera 45—11.
Wezakais, Hermann, El.-Techn., Duntes 24—3.
— Jahn, Mont., Matīsa 27—29.
Wezaray, Minna, Bruņinieku 87—51.
Wezaukum, Dav., Geschäftsf., Sapieru 1-a—18.
— Dora, Gogola 8/10—29.
— Emilie, Sekr., Gogoļa 8/10—29.
Wezbalod, Jahn, Tischl., Codes 4—1.
Wezbahrdin, Erna, Verk., Kakušekļu dambī 23—4.
— Fritz, Kakušekļu dambī 23—4.
Wezbardin, Uldrin, Rēveles 11—17.

Wezgail, Ed., Maurer, Marijas ielā 129—6.
— Jahn, Kutsch., Stabu 94—11.
— Karl, Maurer, Vidzemes šosejā, 115—27.
— Olga, Bmtn., Stabu 107—4.
— Pet., Schuhm., Schreyenbusch, II. Querlin., 3—3.
— Rud., Schloss., Stabu 94—11.
— Veronika, Kont., Vidzemes šos., 115—27.
Wezgalw, Heinr., Klusā 7—32.
Wezin, Joh., Schloss., Raiņa bulv. 5—2.
— Marie, Schndrn., Raiņa bulv. 5—2.
— Milda, Pfleg., Raiņa blv. 5—2.
Wezinsch, Jahn, Kfm., Dzirnavu ielā 60—15.
Wezis, Aug., Fuhrm., Duntes 29—5.
— Hans, Lagervers., 1. Bīskapu 3—8
— Joh., Tērbatas 70—25.
Wezkalnin, Milda, Kurmanova 11—2.
— Wally, Kurs., Artilerijas 8—2.
Wezkalns, Andr., Dep., Tērbatas ielā 51/61—27.
Wezkrewan, Theod., Schndr., Daugavpils 54—23.
Wezkungs, Alb., Heiz., Dārtas ielā 21-a—4.
— Alvine, Schndrn., Brīvības ielā 60/66—20.
— Christ., Aufs., Brīvības 60/66—20
— Willy, Pol., Amālijas 5-a—22.
Wezmann, Alphons, Bmt., Klusā ielā 23—2.
— Emilie, Wäsch., Klīveru 1—25.
— Katharina, Verk., Kalnciema ielā 2-a—5.
— Luise, Matīsa 86-a—52.
— Mart., Kr. Barona 13/15—1.
— Olga, Matīsa 86-a—52.
— Rud., Schloss., Karlīnes 42—32.
Wezo, Alfr., Tischl., 1. Stacijas 7—5.
— Dav., Zimmerm., Augļu 1—4.
— Hans, Schloss., 1. Stacijas 10—2.
— Samuel, Aufs., 1. Maskavas ielā 42—49.
Wezosol, Alb., Stud., Marijas 49—35.
— Alex., Maschschr., Ganu 6—23.
— Alfr., Bmt., Marijas 55—2.
— Alma, Artilerijas 62—25.
— Andr., Bmt., Zvaigžņu 5—11.
— Anna, Matīsa 54—14.
— Anna, Buchb., Matīsa 141—13.
— Arth., Kelln., Matīsa 141—13.
— Aug., Marijas 49—35.
— Dawis, Maurer, Krāsotaju 23—8.
— Elisabeth, Bmtn., Marijas 11—4.
— Else, Matīsa 141—13.
— Jahn, Maurer, Cēsu 32—3.
— Jahn, Maurer, Ropažu 19—9.
— Julie, Lienes 1—12.
— Karl, Maurer, Krāsotaju 13—15.
— Minna, Matīsa 141—13.
— Sinowia, Hdlrn., 1. Lāču 16—1.
Wezosolin, Christine, barmh. Schw., Bruņinieku 5.—
Wezpuis, Bertha, Matīsa 57—42.
— Hans, Šarlotes 19—47.
Wezpuisis, Jahn, Notar d. Landw.-Minist., Ģertrudes 61—2.
Wezpur-Purin, Alex., Bmt., Rēveles ielā 44—38.
Wez-Riga, Restauration, Vaļņu 13, Tel. 21551.
Wezrumba, Alma, Hospitaļu 7—19.
— Christ., Bmt., Dzirnavu 20—20.
Wezsihl, Alb., Buchh., Marijas ielā 10-b—4.
— Cäcilie, Bmtn., Marijas 10-b—4.
Wezsprogis, Alma, Verk., 1. Piena ielā 16—8.
— Karl, Kond., Uniona 61—12.
Wezsubren, Christian, Dw., Sētas ielā 1—6-a.
Weztiran, Leontine, Fris., Ģertrudes ielā 129—20.
— Pet., Kontorinh., Avotu 18—5.
— Veronika, Elizabetes 22—26.
Weztirel, Margarethe, Artilerijas ielā 51—29.
— Pauline, Buchh., Artilerijas 51—29.
Weztorp-Leepa, Anna, Kfm., Kuğu ielā 26—4.
— Jahn, Mont., Kuğu 26—4.
Wezumneek, Arth., Schloss., Tvaika ielā 90—66.
— Selma, Schndrn. Stabu 70—19.
Wezunas, Alex., Dw., Šoneru 5—3.
Wezwagar, A., Geschäftsf. d. F-ma R. Petermann u. Co., Plkv. Brieža ielā 2/4. Tel. 97021.
— Adolf, Lager-Verw., Mühlgraben, 9-a—1.
— Emilie, Bmtn., Elizabetes ielā 83/85—14.
— Emilie, Verk., Bruņinieku 49—4.
— Eva, Avotu 62—48.
— Jahn, Dw., Kojsalas 8/15.
— Jahn, Friz., Luzdanas 5—27.
— Paula, Avotu 62—48.
Wezwanag, Alfr., Avotu 54-a—35.
— Alide, Krkpfleg. Ķeizarmeža ielā 22—1.
— Antonie, Kond. Brīvības ielā 136/138—66.
— Christine, Avotu 54-a—35.
— Ernst, Giesser, Trijādības 28—7.
— Hermann, Pol., Marijas 134—7.
— Jahn, Schuhm., Rēveles 83—53.
— Katharina, Erzieh., Valmieras ielā 16—10.
— Mich., Buchh. Brīvības ielā 136/138—65.
— Nik., Landw., Jaunavu 13-a—1.
Wezwedrin, Mathilde, Kr. Barona ielā 131—21.
— Minna, Schndrn., Kr. Barona ielā 131—21.
— Ottilie, Schndrn., Kr. Barona ielā 131—21.
Wezwehrdinsch Karl, Aufs., Vilanu ielā 14—27.
Wezzin, Wally, Bmtn., Kr. Barona ielā 53/55—31.
Wheal, Gust., Artist, Merķeļa 6—11.
— Rosa, Artist., Merķeļa 6—11.
A. H. Whishaw u. Co., H. II., G. III., Flachs- u. Leinsaat-Agentur, Flachsbearbeit., Inh.: Rich. Whishaw u. Normann Whishaw, Stadtkont.: Brīvības ielā 2/4—5. Tel. 21827, Fabr.: Vežu ielā 21. Tel. 95897.
Whishaw, Norman, Kfm., Elizabetes ielā 21-a—5.
— R., Raiņa bulv. 9.
White, John, Elizabetes 23—9.
White Star u. White Star Dominion Line (Oceanic Steam Navigation Comp. Ltd.), H. I. Passagier- u. Warentransport. Bevollm.: Erich Buck, 1. Smilšu 11/13. Tel. 22711.
Whitaker, Groffrey, Strēlnieku 1—7.
Wibke, Georg, Drog., Ganību dambī 27—5.
— Oskar, Drog., Ganību d. 27—5.
— Rob., Bäck., Ganību d. 27—5.
Wiehert, Arved, Bmt., Bārtas 3—2.
— Emilie, Raiņa bulv. 7.
— Erich, Arzt, Stabu 6—5. 96891.
— Friedr., Kondit., Kuğu 16—
— P., Arzt, Brīvības 19. Tel.
— Wera, barmh. Schw., Miera
Wicherz, Wilh., 1. Peldu 18—
Wichmann, Alide, Pokrova 15/
— Amalie, Matīsa 33—1-a.
— Dorothea, Verk., Pokrova 15/17—16.
— Elfriede, Marijas 12—3.
— Ernst, Schloss., Zvaigžņu
— Fritz, Schloss., Rēveles 94—
— Georg, Ing.-Techn., Mārtiņa 8—13.
— Georg, Prokureur, Strēlniek ielā 13—14.
— Jahn, Hausverw., Kuldīgas 17-a—4.
— Jahn, Lehr., Matīsa 18—
— Joh., Kfm., Baznīcas 45—
— Johanna, Pokrovas 15/17—
— Karl, Stabu 16—4.
— Marie, Verk., Rēveles 69—
— Wilh., Eisendr., Zvaigžņu
— Wilhelmine, • Fris. Valdem ielā 41—3.
Wichnin, Lewik, Fabr., Stabu
Wicht, Wilh., Knecht, Jelgavas 43—21.
Eduard Wickel Vieh- u. Fleisch Dārtas 26.
Wick, Karl, Masseur, Ģertrudes
Wickmann, Anna, Marijas 26—
— Elfriede, Dw., Baltāsmuuižas
— Joh., Stud., Ģertrudes 70—
— Karl, Bmt., Marijas 26—
— Martha, Mārupes 10—5.
Wickowskaja, Anna Schndrn., nīcas 5—13.
Widas, Jahn, Fuhrm., Ģertrudes 58—2-a.
Widberg, Anna, Drog., Lāčplēša 57—2.
— Dietr., Revisor, Kalpaka b.
— Elisabeth, Lielgabalu 2—8.
— Erna, Bmtn., 1. Ķēniņu
— Felizitas, Bmtn., Lielgabalu
— Sigm., Künstl., Lāčplēša
— Tahliwalde, Lehrn., Lielgab ielā 2—8.
Wideneek, Aug. Bmt., Strēlni ielā 6—10.
— Elisabeth, Lhrn., Avotu 34—
— Karl, Pharm., Dārtas 5-a—
— Karl, Schulaufs., Avotu 34—
— Olga, Bmtn., Dārtas 5-a—3.
— Paul, Dw., Zalā 3—1.
Widenowsky, Joh. Lagerverw., Nometņu 1—1.
Widering, Melanie, Matīsa 68—
Widetzky, Scheine, Verk., ielā 10—25.
— Schimel, Schndr., Marijas 10
Widin, Alwine, Schndrn. Anni žas, V. l., 2—1.
— Edg., Kont., Daugavgrīvas
— Ilse, Buchh., Ģertrudes 9—
— Jahn, Zimmerm., Anniņmui ielā 2—1.
— Jeannot, Chauff., Anniņmui V. l., 2—1.
— Katharina, Artilerijas 67—
— Milda, Bmtn., Lāčplēša 42—
— Nik., Stud., Elizabetes 89—
— Pauline, Stud., Antonijas 14—
— Selma, Dolm., Mārtas 3—
— Selma, Stud., Lāčplēša 42—
— Wita, Buchh., Ģertrudes 9—
Widing, Julie, Krāsotāju 6—12.

Widinsch, Alex., Bmt. Elizabetes ielā 89—18.
— Karl, Ltn., Margrietas 16—1.
— Pet., Abt.-Leit., Kurmanova ielā 16—10.
Widmann, Anna. Hsb. Dammas ielā 16—1.
— Hans, Buchb., Mūksalas 29/31—24
Widmont, Ant., Schausp. l. Nometņu 44—8.
— Ign., Mont.-Mech., Augļu 1—17.
— Victoria, l. Nometņu 44—8.
— Wladisl., Lehrl., l. Nometņu ielā 44—8.
Widneek, Aug., Geschäftsf., Majorenhof, Aleksandra ielā 43.
Widner, Osw., Tischl., l. Lāču 9—10.
Widnis, Karl, Leutn., Vecpilsētā 3—9
Widopsky, Elsa, Strick. Valmieras ielā 45—16.
— Rob., Valmieras 45—16.
Widrik, Aug., Oberleutn., Matīsa ielā 50—20.
Widritzky, Ludm., Verk., Rēzmas ielā 2—18.
Widrus, Karl Bmt., l. Lāču 13—36.
Widrusk, Milda, Fris., Bruņinieku ielā 115—112.
Widscha, Jahn, Tischl., Pērnavas ielā 23-a—1.
— Martha, Schndrn. Pērnavas ielā 23-a—1.
Widsche, Jahn, Zimmerm., Lienes ielā 12—9.
— Marie, Schndrn.. m. Palisadu ielā 11/13—9.
— Pet., Kutsch.. Plavas 2—2.
Widse, Anna, Schndrn., Zvaigžņu ielā 21—14.
— Helene, Schndrn., Zvaigžņu ielā 21—14.
— Jahn, Drechs., Ventspils 23-b—2
— Katharina, Ventspils 23-b—2.
— Marie, Zuschndr., Ventspils ielā 23-b—2.
Widsemneek, Emilie. Matīsa 70—5.
— Fritz, Dw., Kungu 1—11.
— Gottliebe, Spinn., Pilsoņu 7-b—10.
— Karl, Tapešu 6—2.
— Pet., Gaujienes 6—5.
— Rob., Schloss., Vagonu 9—4.
Owsei Widser, H. III., Uhren Gold- u. Silberw., Audēju ielā 18. — Tel. 22336/95036.
Widser, N., Kfm., Marijas 29—41.
— Owsei, Inh. d. F-a O. Widser Teatra 12—7.
Widsirkst, Math., Hsb., Irbenes ielā 5-a—4.
Widuk, Jahn, Dw., Pulkv. Brieža ielā 18—5.
— Otto, Zeichn., Matīsa 40/42—15
— Thom, Tapez., m. Palisādu 3—4.
Widus, Alfr., Kfm., l. Maskavas ielā 132—7.
Widusch, Bertha. Hndln. Avotu ielā 50—7.
Widuskaln, Mich., Landw., Baložu ielā 5/7—3.
— Pauline, Kont., Kurmanova 16—6.
Widutz, Edg., Bmt. Marijas 109—5.
— Reinis, Archiv., Marijas 109—5.
— Tanja, Zahnärztin, Marijas 109—5
— David, Bäck., Ērgļu 12—20.
Widuzis, Jahn, Offiz. Bruņinieku ielā 27—28.
Wieban, Juris. Jelgavas šos. 19—5.
Wiebe, Alph., Marijas 33—10.
— Elise, Marijas 33—10.
— Karoline, Pērnavas 33—5.
— Willy, Rēveles 36—12.
Wiebeck, Julie. Bankbmt. Jura Allunana 6—15.
— Rob., Schuhm., Trijādības ielā 18/20—18.
— Sophie, Bmtn., Skolas 25—16.
Wieberg, Alex. Mstr., Ebelmuižas ielā 5—12.
— Emma, Stabu 16—26.
— Lisa, Kass., Kaļķu 27/29—1.
— Ludw., Bmt., Zvaigžņu 25—35.
Wiebot, Anna, Marijas 24—27.
— Rob., Brieftr., Marijas 24—27.
Wiecken u. Co., G. III., Mech. Fabrik zur Anfertigung von Seilen. Inh.: Reinh. v. Wiecken. Marijas ielā 103.
Wiecken, Reinh. v., Inh. d. F-ma Wiecken u. Co., Elizabetes 35—5.
Wiedas, Karl, Dw., l. Kalēju ielā 18/20—7.
Wiedeheft, Gust. Elektromont., Bruņinieku 62—8.
— Helene, Bruņinieku 62—8.

E. Wiedemann

Herrenstrasse 25/27. Tel. 23362/91941

E. **Wiedemann** H. III., Techn. Art. Farben u. Chemikalien. Inh.: Eugen Wiedemann. Kungu ielā 25/27 Tel. 23362/91941.
Wiedemann, Alex., Prok. d. F-ma E. Wiedemann, Dzirnavu 55—8.
— Eug., Inh. d. F-a E. Wiedemann. Skolas 14—8.
— Erich, Schloss., Tērbatas 83—19.
— Kathy, barmh. Schw., Tērbatas ielā 83—19.
— Otto, Maler, Rēveles 28/30—94.
— Vikt., Kont., Skolas 14—8.
Wiedendorf, Franz Masch., Trijādības 28—1.
Wiedermann, Alex.. Kurier, Brīvības bulv., Apgabaltiesā 13.
— Alice, Labor.-Leit.. Brīvzemnieka ielā 3—5.
— Hans, Brīvzemnieka 3—5.
— Jehann, Maurer, Brīvzemnieka ielā 3—5.
Wiedmann, Lisa, Hdlrn. Kr. Barona ielā 109—68.
Wiedner, Alice. Handarb., Dzirnavu ielā 6—2-a.
— Emil, Schuhm., m. Palisādu 8—69.
— James, Arzt, Valdemāra 4—3.
Wiedring, Marie. Schndrn. Marijas ielā 32—31.
Wiedsirkste, Ottilie, Augustines ielā 13—50.
Wiedsürkste, Wally, Augustines ielā 13—50.
Jul. Wiegand, G. V., H. III., Bäckerei u. Lebensmhdlg., Matīsa 89-a.
Wiegand, Christine, Pfleg., Raiņa bulv. 27.
— Joh., Brigad. Kungu 33—15.
— Joh., Kapt., Ģertrūdes 53—2-b.
— Ludw., Silberschm., Lapu 19—1/2
— Roman, Templa 3—5.
Wiegandt, Aug., Kfm., Jura Alunāna ielā 6—6.
— Edg., Stud. Lāčplēša 42—2.
— Goethe, Plavas 9—10.
— Markus, Schuhm., Zvaigžņu 29—2.
— Max., Bmt. Gogola 4/6—21.
— Nik., Lehrl., Lāčplēša 42—2.
Wiegant, Arth., Kr. Barona 11—9.
— Ella, Elizabetes 89—12.
— Emma, Stud., Rūpniecības 3-b—9.
— Emma, Verk., Matīsa 72—9.
— Ernst, Eisendr. Plavas 9—13.
— Ferd., Tischl., Ģertrudes 45—12.
— Fritz, Wächt., Bolderaa, Muižas ielā 10—1.
— Hugo, Bankbmt., Kr. Barona ielā 14-a—29.
— Jahn, Kalnciema 85—3.
— Jahn, Holzbearb.-Werkst. Inh., Karlines 17—10.
— Joh., Maurer, Lauku 3—9.
— Joh., Schloss., Matīsa 72—9.
— Karl, Hsb., Kr. Barona 85—8.
— Marie, Ormaņu 9—3.
— Mart., Maurer, Ormaņuu 9—8.
— Natalie, Elizabetes 89—12.
— Nik., Landmess.. Stabu 46/48—11.
— Walfried, Stud., Lāčplēša 61—6.
Wiegel, Wich., Hsb., Schreyenbusch, VI. Querlin. 2.
Wieglais, Jahn, Kfm. Kauguru 15—4
— Karl, Uhrm., Ērgļu 3-a—6.
— Otto, Zeichn., m. Lāču 1—12.
Wiegle, Ilsa, Pflg. l. Ķēniņu 28—3.
— Pauline, Pflg.. l. Ķēniņu 28—3.
Wieglin, Elisab., Vitebskas 23—11.
Wiegner, Beatrice, Lehrn., Miera ielā 13—1.
— Ernst, Kompon., Stabu 23—10.
— Meta Klav.-Lehrn.. Miera ielā 13—1.
Wiegner-Grünberg, Malvine, Konz.-säng., Valdemāra 33—8.
Wiek, Hildegarde, Bmtn., Zvejnieku ielā 3—3-a.
— Ludw., Schriftf. Zvejnieku 3—3-a.
Wieke, Alma, Schndrn., Matīsa ielā 45—27.
— Anna, Schndrn., Matīsa 45—27.
— Emilie, Wirt., Marijas 18—7.
— Rud., Lehrl., Marijas 18—7.
Wiekel, Juliane. Näht.. Bruņinieku ielā 22—15.
Wieksne, Alex., Eisendr., Cepļu ielā 4/6—97.
— Karl, Bmt., m. Lāču 9—32.
Wiekul, Alb., Ormaņu 23-a—1.
— Jahn, Schuhm., Slokas 50—1.
Wieland, Anna, Krāsotāju 27—43.
— Jenny, Bmtn., Matīsa 74—36.
— Liba, Matīsa 74—36.
Wielander, Christine, Hdlrn., l. Kalēju 54—9.
— Joh., Bahnbmt., l. Kaleju 54—9.
Hutsalon „Wiener Chic“, Inh.: Adeline Swjatagor Ģildes 4.
Wiener Handschuh-Fabr. J. Löwenstein, H. III., Handschuh- u. Modewhdlg., Inh. Jak. Löwenstein. Tirgoņu 18. Tel. 23154/92854.
„Wiener Möbel-Fabr.‘ P. Apmann u. Gebr. Jaungail, H. III., G. IV., Möbelfabr., Inh.: Pet. Apmann u. Reinis u. Alex. Jaungail, l. Smilšu ielā 32. Tel. 21111, Fabr.: Maskavas ielā 95, Tel. 96526.
Wiener Pension, Inh. Hermine Schatz. l. Smilšu ielā 23/25—4, Tel. 23321, 91549.
Wienert, Ed., Musik., Pulkv. Brieža ielā 3—23.
— Franz, Schrifts., Pulkv. Brieža ielā 3—23.
— Karl, Kfm., Rēveles 83—15.
— Emma, Krankpfleg., l. Lāču ielā 11—10.

Wienrose, Emma, Krankpfleg. l. Lāču 11—10.
Wieprecht, Anna, Schndrn. Noliktavas 5—10.
— Tony, Schndrn., Noliktavas ielā 5—10.
Wierhuff, Gotth., Geschäftsf. Miera ielā 7—1.
Wiesch, Christine, Slokas 44—17.
Wiese, Adolph, Schloss., l. Kaleju ielā 30—10.
— Georg, Büro-Chef, Lāčplēša ielā 68—19.
Wiese, Henriette, Lāčplēša 68—19.
— Rud., Schloss., Zvaigžņu 21—32.
Wiesen, Nora, Kont., Stabu 27—11.
Wiesenberg, Jul., Arzt, Kaļķu 12—8.
— Maxim., Klarier., Pulkv. Brieža ielā 4—4.
Marie Wiesner, Reisentensilien, Spielw., Vaļņu 22-a u. 28-b.
Wiesner, Marie, Inh. d. F-a Marie Wiesner, Baznīcas 39—9.
— Gottl., Tischl., Daugavpils ielā 49—48.
— Ottomar, Drechsler Templa 8—1.
— Rud., Elekt.-Techn., Daugavpils ielā 49—48.
Wiessner, Rich., Buchb. Skārņu ielā 21—5.
Wiestuz, Irma, barmh. Schw., Raiņa bulv. 27—18.
Wieting, Amalie Ģertrudes 101—7.
Wietinghoff, Konstanze, Geschäftsf. Brīvības bulv. 6—1.
— Kurt, Lehr., Skolas 11—5.
Wietinsch, Jahn, Stud. Valdemāra ielā 27/29—28.
— Ottom., Stud., Valdemāra ielā 27/29—28.
Wiezin, Pet., Bäck. Bruņinieku 6—2.
Wig, Ragmann, Dir. Oskara 19—6.
Wigand, Jul., Kfm., Matīsa 89-a—1.
— Maurer, Diplomat, Dzirnavu ielā 4—7.
Wigandt, Wlad., Stud., Strēlnieku ielā 1-b—8.
— Ada, Stud., Dzirnavu 3—30.
— Alb., Masch., l. Kalnu 56—8.
— Aug., Hsb., Ziemeļa 25.
— Aug., Techn., Ernestines 27—2.
— Christine, Hutm. Brīvības ielā 152—23.
— Eda, Bahnbmt., l. Kalnu 56—8.
— Ed., Mech., Emmas 21—5.
— Elfriede, Schndrn., Kapseļu 7—3.
— Elsa, Stud., Tilta 11/13—9.
— Ernst, Hsb., Ropažu 46—1.
— Ernst, Schloss., Rēveles 69—28.
— Hans, Kap., Matrožu 4/6—1.
— Helene, Kont., Matrožu 4/6—1.
— Jahn, Aufs., Viļānu 14—16.
— Jahn, Bmt., Krāsotāju 19—9.
— Jahn, Dw., Strēlnieku 4-a—2-b.
— Jahn, Geschäftsf. Brīvības ielā 126—19.
— Jahn, Kapt., Matrožu 4/6—1.
— Jahn, Masch. ļ. Maskavas 116—2.
— Jenny, Chorist., Makša 1/3—1.
— Joh., Stud. Marijas 113—1.
— Karl, Bmt., Makša 1/3—2.
— Karl, Fuhrm., Matīsa 129—4.
— Leonh., Schrifts., l. Kaleju ielā 33—4.
— Marie, Dw., Valguma 25—1.
— Mart., Hsb., Makša 1/3—1.
— Martha, Bmtn., Makša 1/3—3.
— Martha, Stud. Dzirnavu 3—30.
— Martha, Stud., Tilta 11/13—9.
— Olga, Kont. Matrožu 4/6—1.
— Osk., Schmied, l. Maskavas ielā 112-a—18.
— Willy, Brīvības 152—23.
— Wold., Fuhrm., Hospitāla 6—5. Barona 93—3.
Wigdarowitsch, Jette, Schndrn., Kr. Barona 93—3.
— Marcha, Schuhm., Kr. Barona ielā 93—3.
Wigderson, Zila, Stabu 90—33.
Wigdortschik, Jak., Zahnarzt, Brīvības bulv. 2/4—4. Tel. 21976.
Wigert, Berth., Bmt., Marijas ielā 22—18.
Wignand, Renee, Diplomat, Dzirnavu ielā 4—7.
Wigoder, Itzik, Kfm., l. Maskavas ielā 32/34—4.
Wigrab, Cäcilie, Kass. Marijas ielā 111—3.
— Juris, Red., Lāčplēša 21—18.
Wihba, Alfr., Landmess., Dzirnavu 31—38.
— Osw., Schuhm., Atgāzenes 1-a—1.
— Wilma, Zunhtm., Atgāzenes 1-a—1
Wihbak, Lisa, Schndrn., Volguntes ielā 41—1.
Wihbe, Erna, Stud., Dzirnavu 5—21.
— Jahn, Muižas 11—3.
— Karoline, Buchh., Muižas 11—3.
— Pet., Muižas 11—3.
— Pet., Drog., Schreyenbusch, VIII. Querlin. 1—8.
— Selma, Pokrova 10—17.
Wihberg, Julie, Alt-Mühlgraben, I. Lin. 2—1.
Wihbur, Christ. Postkart.-Werkst. Inh., Stabu 52-a—11.
Wihck, Melita, Wirt. Ausekļa 2—6.
Wihnagdsi, Karl, Mech., Bolderaa, Parādes 30—1.
Wihgant, Andr., Schreyenbusch, III. Querlin. 17—9.
— Arv., Stud., Tērbatas 55-a—20.
— Aug., Musik., Schreyenbusch, III. Querlin. 17—13.
— Aug., Techn. Klīveru 31.
— Mart., Dw., Karlines 20—5.
— Pet., Dw., Pokrova 12—13.
Wihgrees, Alph. Lehrl., Marijas ielā 13—16.
— Ludw., Bäck., Marijas 13—16.
Wihjup, Alfr., Bmt. Daugavgrīvas ielā 14—1.
— Marie, Rēveles 3—16.
Wihke, Eva Schndrn., Marijas ielā 56/58—10.
— Jak., Chauff., Ūdens 10—3.
Wihkel, Jahn, Tischl., Lapu 9—4.
Wihkis, Emma, Lehrn., Lāčplēša ielā 42—19.
— Jahn, Schrifts. Lāčplēša 53—10.
— Rob., Bmt., Dobeles 4-a—4.
— Willy, Zuschn., Kr. Barona ielā 129—39.
Wihkse, Alwine, Schreyenbusch, IV. Querlin. 2—8.
Wihksne, Alb., Kapt., Stabu 99—5.
— Alexev, Maler, Stabu 78—4.
— Alide, Stabu 20—12.
— Alw., Schrifts., Ropažu 15—5.
— Andr., Kr. Barona 60—22.
— Andr., Diener, Šampētera 16—1.
— Andr., Kondukt., Katoļu 10—18.
Wihke, Andr., Masch. l. Lubānas ielā 22—12.
Peter Wihksne, H. III., Baumat., Maskavas ielā. Tel. 99028.
Wihksne, Andr., Masch., Stabu ielā 92—33.
— Anna, Akmeņu 23—6.
— Anna, Artilerijas 42—3.
— Anna, Alt-Mühlgraben. I. L
9—1.
— Anna, l. Bolderājas 20—2.
— Gärtn., Purvciema 3—2.
— Anna, Hsb., Purvciema 3.
— Anna, Kont., Artilerijas 42—
— Anna, Strick., Stabu 46/48—
— Anna, Stud., Matīsa 11/13—
— Anna, Verk., Elizabetes 89—
— Arn., Bmt., Kuksermuižas
— Arth., Mech., Baldones 2
— Arw., Kondukt., Katoļu 10
— Arv., Stud., Lāčplēša 100—
— Arw., Stud., Matīsa 11/13—
— Aug., Schreyenbusch, VIII. lin. 5-b—1.
— Aug., Sattl., Artilerijas 42—
— Bertul, Schloss., Duntes 44/46
— Christian, Schuhm., Patversm
ielā 22—39.
— Christine, Kass., Brīvības
60/66—38.
— Christ., Ag., Stabu 51—33.
— Edith, Hauslehr., Artilerijas
42—3.
— Edv., Schloss., Artilerijas 64
— Elisabeth, Ģertrudes 115—33
— Else, l. Grēcinieku 23—1.
— Elv., Kurs., Kurmanova 20-a
— Emilie, Laboratorijas 28—10.
— Emilie, Verk., Skolas ielā 25
— Er., Bmt. Kurmanova 20-a—
— Ern., Maler. Stabu 78—4.
— Ernst, Hsb., Purvciema 77-a
— Friedr., Oberltn., Marijas 6
— Gust., Buchh., Artilerijas 42—
— Georg, Exped., Ausekļa 6-a
— Georg, Techn., Brīvības 28
— Helene, Schndrn., Kr. Barona
40—19.
— Irma, Kont., Marijas 109—18
— Jahn, Marijas 136—19.
— Jahn, Reimermuižas 5—1.
— Jahn, Bmt., Bruņinieku 115—
— Jahn, Bmt., Hospitāļu 24-a—
— Jahn, Fuhrm., Garozes 2-b—
— Jahn, Fuhrm., Katrinas d. 33
— Jahn, Gärtn., Brieža 89—1.
— Jahn, Hsb., Brieža 89.
— Jahn, Kfm. Alt-Mühlgraben
Lin. 1—2.
— Jahn, Kondukt., Valmieras 28—
— Jahn, Laufj., Krāsotāju 22—1.
— Jahn, Schm., Struktoru 7—1.
— Jahn, Tischl., m. Vējzaķsalas
68—1.
— Jahn, Zimmerm., Olivu 5—16
— Jak., Färb., Katoļu 13—6.
— Jak., Kfm., Laipu 10—5.
— Jak., Tischl., Dārtas 8-a—5.
— Jak., Tischl., Daugavgrīvas
40-a—19.
— Joh., Hsb., Schreyenbusch. Querlin. 16—2.
— Johanna, Brīvības 28—27.
— Julie, Brīvības 145-a—19.
— Julie, Elizabetes 103—10.
— Julie. Vārnu 4—39.
— Jul., Geschäftsf., Lielgabalu
2—10.
— Jul., Maler, Augustes 21—5
— Jur., Avotu 47—7.
— Karl, Bmt., Vārnu 8—8.
— Karl, Exped., l. Maskavas 239/243—8.
— Karl, Fleisch., Ģertrudes 115
— ĢKarl, Kapt., Rēveles 35—4.
— Karl, Telegr., Krāsotāju 27

— Katharina, l. Klijāņu 3—1.
— Katte, Schndrn., Strēlnieku ielā 15—28.
— Leonh., Bmt., Dzirnavu 37—37.
— Lilly, Buchh., Schreyenbusch. IV. Querlin. 16—3.
— Lilly, Wirt., Merķela 21—5.
— Marie, Stabu 51—33.
— Marie, Bmt., Marijas 86—20.
— Marie, Hdlrn., Krāsotāju 13—28.
— Marie, Hdlrn., Miera 21—3.
— Marie, Hslehrn., Rēveles 15—9.
— Marie, Schndrn., Matīsa 74—50.
— Mart., Bmt., Tērbatas 88—72.
— Mart., Hsb., Schreyenbusch. VIII. Querlin. 5-b—1.
— Mart., Kass., Rēveles 35—36.
— Mart., Masch., Ģertrudes 121—10.
— Martha, Artilerijas 42—1/2.
— Martha, Teleph., Lāčplēša 50—7.
— Mathilde, Buchh., Skolas 25—38.
— Mich., Aufs., Alt-Mühlgraben. I. Lin. 15—1.
— Milda, Bmtn., Bruņinieku 22—14.
— Minna, Muitas 4—12.
— Minna, Erzieh., Elizabetes 16—6.
— Olga, Stud., Ģertrudes 115—33.
— Osw., Verk., Vilandes 10—2.
— Pet., Kalnciema 62—14.
— Pet., Buchh., Daugavgrīvas ielā 18—5.
— Pet., Hsb., Schreyenbusch. IX. Querlin. 3.
— Pet., Hsverw., Tilta 12—49.
— Pet., Kfm., Miera 21—2.
— Pet., Maurer, Strēlnieku 5—14.
— Pet., Schndr., Bruņinieku 73-a—3.
— Pet., Schndr., Kurmanova 20-a—7.
— Pet., Verk., Tilta 12—49.
— Saima, Verk., Artilerijas 42—1/2.
— Theod., Schndr.. Pērnavas 29—65
— Trine, Bruņinieku 27—28.
— Trihna, Dw., Hospitāļa 20-a—1.
— Walfr., Bmt., Dzirnavu 37—37.
— Wera, Schndrn.. Struktoru 7—1.
— Wilhelmine, Schndrn., Ormaņu ielā 15—1.
— Willy, Maler, Tērbatas 97—20.
— Wilma, Verk., Skolas 25—38.
Wihksnin, Alwine, Avotu 73.
— Anna, Stabu 49—34.
— Ed., Elektromont., Avotu 50—23.
— Karl, Kfm., Avotu 73—24.
— Karoline, Krāsotāju 15—37.
— Martha, Strick., Stabu 49—28.
— Milda, Plätt., Avotu 50—23.
— Pauline, Wäsch., Avotu 50—23.
— Pet., Lehr., l. Kuldīgas 4-a—5.
— Theod., Stud., Rēveles 37—3.
Wihksninsch, Erast, Stud., Bruņinieku 27—39.
— Nik., Oberlehr., Bruņinieku ielā 27—39.
— Jahn, Landmess., Bruņinieku ielā 28—52.
Wihksnit, Mart., Kfm., Bruņinieku ielā 119—2.
Wihkstrem, Jeannot, Kfm. Valmieras ielā 32—25.
Wihlak, Ulr., Schmied, Pērnavas ielā 27—72.
Wihlip, Alex., Bmt., Marijas 60—4.
— Jahn, Buchh., Blaumaņa 27—10.
— Karoline, Brīvības 117—6.
— Melitta, Kont., Kr. Barona 14—29.
Wihlipson, Emma, Kont., Bērzu ielā 3—14.
— Jahn, Chemik., Bērzu 3—14.
— Jahn, Stud., Pētersalas 3—18.
Wihlup, Elv., Bmt. Tilta 15—2.
— Jahn, Fuhrm. l. Piena 2/4—27.
— Olga, Tilta 15—2.
Wihmer, Mathilde, Hospitāļa 16—8.
Wihnberg, Pet., Maler Dreiliņu 5—3.
Wihndedsis, Alex., Ing. Matīsa 35—5
— Erich, Aufs., Elizabetes 10—31.
Wihnegr, Arw., Lehr., Karlines 2—15
Wihnin, Ernst, Ķelln. Marijas ielā 10-b—4.
Wihninsch, Jahn, Färber Rumpmuižas 14—6.
Wihnkhrklin, Nik., Klempn., l. Maskavas 42—78.
Wihnkaln, Martha, Buchh. Zvaigžņu ielā 13—41.
— Paul, Prokur., Marijas 83/85—1.
Wihns, Anna, Hospitāļa 3—113.
— Aug., Schuhm., Brīvzemnieka ielā 6—2.
Wihnsaraj, Amilde, Bmtn., Tērbatas ielā 33/35—2.
— Arvide, Teleph., Pērnavas 18—9.
— Jahn, Masseur, Tērbatas 33/35—2
— Jahn, Steuer-Insp., Bruņinieku ielā 28—80.
— Katharina, Retouch., Tērbatas ielā 33/35—2.
— Lotte, Hsb., Pērnavas 18—9.
Wihnupp, Osk., Tischl, Rēveles ielā 19—7.
Wihpul, Wold., Ing., Rumpmuižas ielā 31—5.
Wihpulis, Jahn, Hsb., Rumpmuižas ielā 31—8.
Wihrul, Elisabeth, Alt-Mühlgraben, Kalnz. IV. Lin. 25-a—1.
Wihse, Ed., Fleisch., m. Kalnu ielā 14/16—9.
Wihsner, Marie, Kfm., Baznīcas ielā 39—9.
Edwin Wihtin, G. V., Leimkoch., Eiženijas 15. Tel. 94791.
Wihtin, Alma, Lehrl. Ģertrudes ielā 58—2-a.
— Anna, Artilerijas 33—3.
— Elsa, Sāņg., Marijas 18—8.
— Elsa, Schndrn., Talsu 12—45.
— Emma, Schndrn. Baznīcas 45—22.
— Erna, Bmtn., Rumpmuižas 11—10.
— Erna, Stud., Stabu 70—31.
— Ernst, Kommiss., Alberta 1—20.
— Fritz, Feldsch., Talsu 12—60.
— Herm., Buchh., Krāsotāju 18—7.
— J., Dzirnavu 45/47.
— Jahn, Pokrova 18—11.
— Jahn, Hsb., Milgrāvja 18.
— Jahn, Opern-Säng., Stabu 70—31.
— Jahn, Tax., Marijas 64—15.
— Karl, Kfm., Augustines 21—1.
— Karl, Lehrl., l. Grēcinieku 34—6.
— Karl, Tischl., Vidzemes šosejā 127-a—26.
— Karoline, Stabu 70—29.
— Karoline, Talsu 12—45.
— Krischj., m. Vējzaķsalas 34.
— Mart., Friedr., Richt., Bruņinieku ielā 77—28.
— Melanie, Schndrn., Baznīcas ielā 34—14.
— Milda, Bmtn., Kr. Barona 81—18.
— Pauline Schndrn., Pokrova ielā 18—11.
— Schanno, Töpfer Marijas 133—34.
— Werner, Stud., Karlines 2—9.
— Wold., Bmt.-Journ., Kurmanova ielā 6-a—19.
Wihting, Auguste, Apoth. Dzirnavu ielā 18—3.
— Julianna, Dzirnavu 18—3.
— Johanna, Aptoth., Dzirnavu 18—3.
— Karl, Bmt., Dzirnavu 18—3.
— Leonh., Bmt., Dzirnavu 18—3.
— Otto, Buchh., Lāčplēša 11—5.
Wihtinsch, Alfr., Leutn., Samarina ielā 3—31.
— Edwin, Bmt. Stabu 77—17.
— Fritz, Mech., Dzirnavu 117—15.
— Fritz, Messer, Antonijas 16—17.
— Heinr., Schmied, Stabu 91—44.
— Jahn, Former, Schreyenbusch. III. Querlin., 2—13.
— Jahn, Hsb., Schreyenbusch I. Lin. 2—1.
— Jahn, Kondukt., Artilerijas 44—36.
— Jak., Geschäftsf., Dzirnavu ielā 53-a—12.
— Karl, Zollbmt., Tvaiku 88—3.
— Marz, Hsb., Popova 3—2.
— Mich., Verk., l. Peldu 26/28—11.
— Pet., Buchh., Kr. Barona 47—17.
Wihtolin u. Ewald, Blaumaņa ielā 5. Tel. 95568.
E. Wihtol H. V., Uhren. Inh.: Ernst Wihtol, l. Ķēniņu 9.
J. Wihtolin. Handelshaus Elijas 15. Tel. 98084.
Jul. Wihtol, Mineralw.-Handl., m. Kaleju 10/12. Tel. 21038.
Karl Wihtol, Schuhmacherwerkstatt. Brīvības 49.
Ludwig Wihtol, H. III., Buch- u. Schreibwarenh., Marijas ielā 4. Tel. 94172.
L. P. Wihtol, Buch- u. Schreibw.-Handl., Marijas 4. Tel. 94172.
Rudolf Wihtol, Aukt.- u. Kommiss.-Haus, Stabu 12. Tel. 92426. Kr. Barona 16, Tel. 91267 u. Matīsa ielā 83, Tel. 96413.
Wihtol, Adeline, Schndrn., Daugavpils 76—11.
— Alb., Verk., Matīsa 11/13—53.
— Alb., Zögl. d. Seem.-Schule, Parka ielā 4—36.
— Albertine, Musiklehrn., Vārnu ielā 12—1.
— Alex., Kfm., Valču 4—5.
— Alex., Maler, Stabu 116—51.
— Al-dra, Säng., Bruņinieku 12—13
— Alfr., Bmt. Lāčplēša 52/54—11.
— Alfr., Maurer, Brīvības 30—13.
— Alfr., Prof., Baložu 30—4.
— Alfr., Prokureurs-College, Marijas ielā 19—8.
— Alfr., Silberschm., Rumpmuižas ielā 11—7.
— Alide, Buchh., Brieža 87—1.
— Alma, Verk., Brīvības 174—45.
— Amalie, Buru 9—14.
— Andr., Fleisch. Stabu 92—2.
— Andr., Kfm., Dzirnavu 105—3.
— Andr., Poliz., Pērnavas 29—121.
— Andr., Zimmerm., Vidzemes šos. 127—37.
— Anliese, Hospitāļa 22—85.
— Anna, Akmeņu 15—47.
— Anna, Brīvības 125—4-a.
— Anna, Brīvības 135—16.
— Anna, Hospitāla 39—6.
— Anna, Marijas 106—18.
— Anna, l. Nometņu 62—2.
— Anna, Alt-Mühlgraben, III. Lin. 113—1.
— Anna, Geschäftsf., Stabu 90—9.
— Anna, Hsb., Tukuma 7-a—30.
— Anna, Schndrn., Valguma 39—11.
— Anna, Schndrn., Ormaņu 36—10.
— Anna, Wäsch., Mūrnieku 5—5.
— Ant., Bmt., Vārnu 6—40.
— Ant., Stud., Pētersalas 3—14.

— Antonie, Kont., Karlinas 2—2.
— Antonie, Spul., Augustines 12—8.
— Antonie, Zunahtm., Blaumaņa ielā 5—17.
— Arn., Kont., Stabu 116—51.
— Arth., Sattl., Augustines 21—7.
— Arth., Schloss., Schreyenbusch. II. Lin. 30—4.
— Aug., I. Lāču 9—60.
— Aug., Mūkusalas 35—5/6.
— Aug., Bankbmt., Skolas 25—27.
— Aug., Buchh., Atgāzenes 18.
— Aug., Kfm., Avotu 58—13.
— Aug., Poliz., Pērnavas 29—92.
— Aug., Schuhm., Elizabetes 103—1.
— Aug., Seem., Kr. Barona 92—15.
— Auguste. Ģertrudes 61—11.
— Austra, Fris., Schreyenbusch. II. Lin. 29—3.
— Bertha, Buchh., Blaumaņa 34—14.
— Bille, Hdlrn., Stabu 18—10.
— Christine, Alt-Mühlgraben, Krasta ielā 13—2.
— Christine, Dw., Brīvības 30—13.
— Christine, Verk., Kalnciema 21—2.
— Christop, Masch., Avotu 4—31.
— Dagmara, Schriftf., Tērbatas ielā 4—20.
— Dav., Dw., Valdemāra 20—12.
— Edm., Kontr., Kalnciema 123—1.
— Ed., Prok. d. A.-G. Pollock u. Co., Karlines 2—2. Tel. 94805.
— Ed., Bmt., Tērbatas 41/43—4.
— Ed., Dw., Antonijas 4—21/22.
— Ed., Dw., Matīsa 85—2.
— Ed., Kass., Embutes 18—2.
— Ed., Kutsch., Struteles 5—6.
— Ed., Glaser, Vagonu 9—6.
— Ed., Holzbr., Lāčplēša 50—20.
— Ed., Lehrl., Ģertrudes 42—7.
— Ed., Maler, Bruņinieku 12—13.
— Elfriede, Bmtn., Pulkv. Brieža ielā 13—15.
— Elfriede, Strick., Augustines ielā 21—63.
— Elisabeth, Strick., Zalā 7—4.
— Ella, Marijas 49—35.
— Elsa. Dw., Šarlotes 19—52.
— Elsa, Hauslehrn., Kauguru 15—1.
— Elsa, Landw., Brieža 87—1.
— Emilie, Avotu 54-a—15.
— Emilie, Hdlrn., Zvaigžņu 15—9.
— Emilie, Modist., Skolas 25—27.
— Emilie, Schndrn., Brīvības 30—13.
— Emma, Beberbeku 10—1.
— Emma, Marijas 105—3-a.
— Emma, Buchh. Elizabetes 31—9.
— Emma, Kass., Bruņinieku ielā 44/46—17.
— Emma, Strick., Ilkeņa 3—5.
— Emma, Telegr., Lāčplēša 82—1.
— Erich, Vorst., Vidus 11—10.
— Erika, Lehrn., Ģertrudes 3—30.
— Erna, Handarb., Grāvmuižas ielā 13—4.
Ernest, Fris., Matīsa 44—40.
— Ernest, Hsb., Uniona 12—1.
— Ernestine, Bmtn., Popova 7—2.
— Ernestine, Maschschr., Lāčplēša ielā 104—7.
— Ernst, Inh. d. F-a „E. Wihtols“, Stabu 51—6.
— Ernst, Maler, Augustines 12—43.
— Ernst, Oberserg., Schreyenbusch. II. Lin. 18—3.
— Eug., Mech., Tukuma 7-a—30.
— Friedr., Kfm., Tērbatas 45—8.
— Fritz, Bkbmt., Mārupes 3-b—15.
— Fritz, Dw., Strēlnieku 7—9.
— Fritz, Zollaufs., m. Nometņu ielā 12—16.
— Georg, Ing., Brīvības 28—22.
— Harry, Bmtn., Kalnciema 2-a—10.
— Helene, Bmtn. Ģertrudes 3—30.
— Helene, Heb., Marijas 63—15.
— Henriette, Lāčplēša 50—90.
— Herb., Lehrl., I. Kaleju 33—16.
— Herb., Pol., Puškina 9—51.
— Hermine, Dw., I. Klijāņu 3—2.
— Hermine, Strick., Purva 48—4.
— Hugo, Ltn., Marijas 46—9.
— Hugo, Schriftführ., Vidzemes šos. 11—17.
— Indr., Geschäftsf., Ģertrudes ielā 3—14.
— Irma, Marijas 1—32.
— Irma, Phot., Bruņinieku 93—21.
— Jahn, Brīvības 125—40.
— Jahn, Stabu 90—9.
— Jahn, Buchh., Daugavgrīvas ielā 22/26—7.
— Jahn, Buchh., Puškina 5—18.
— Jahn, Chauff., Avotu 56—8.
— Jahn, Chauff., Kr. Barona 92—7.
— Jahn, Dir. d. Ges. „Stars“, Elizabetes 29—2.
— Jahn, Dir. d. Lettl. Handels u. Industrie Bank, Lāčplēša 75—29.
— Jahn, Fleisch., Bruņinieku 123—14
— Jahn, Fleisch. Lāčplēša 82—1.
— Jahn, Fleischbr., Tērbatas 39—1
— Jahn, Form., I. Klijāņu 5—32.
— Jahn, Gärtn., Marijas 74—28.
— Jahn, Gesch.-führ., m. Lubānas ielā 14—1.
— Jahn, Heiz., Akmeņu 15—47.
— Jahn, Kelln., Valdemāra 5.
— Jahn, Kondukt., Hospitāļa 3—93.
— Jahn, Kont., Daugavgrīvas 22—20.
— Jahn, Landmess., Kr. Barona ielā 51-b—3.
— Jahn, Messer, Cēsu 5—22.
— Jahn, Mont., Artilerijas 11—8.
— Jahn, Oberst, Kr. Barona ielā 24/26—21.
— Jahn, Schuhm., Cēsu 12—22.
— Jahn, Schuhm., Matīsa 125—6.
— Jahn, Poliz., Cēsu 2—54.
— Jahn, Schloss., Rēveles 83—33.
— Jahn, St. Kontrol. Rēveles 61—36.
— Jahn, Stud., Avotu 73—45.
— Jahn, Stud., Elizabetes 103—3.
— Jahn, Tischl., Bruņinieku 66—34.
— Jahn, Tischl., Rumpmuižas ielā 11—7.
— Jahn, Web., Bruņinieku 93—48.
— Jahn, Zimmerm., Hospitāļa ielā 24-a—18.
— Jahn, Zimmerm. Rumpmuižas ielā 7—16.
— Jahn, Zimmerm., Ventspils ielā 19-a—2.
— Jak., Drahtzieher Elviras 1—14.
— Jak., Hsverw., Kalnciema 123—1.
— Jak., Maschm., Lienes 7—16.
— Jak., Lekt., Lāčplēša 75—26.
— Joh., Mont., Artilerijas 11/13—8.
— Joh., Tischl., Augustines 12—45.
— Jos., Prof. am. Konserv., Ģertrudes 3—15. Tel. 97691.
— Julius, Kfm. m. Kaleju 1/3—21.
— Jur., Gatter-stell., m. Nometņu ielā 44—21.
— Juris, Zollaufs., Kārļa 33—8.
— Karl. Brīvības 174—45.
— Karl, Matīsa 38—45.
— Karl, Bahnpoliz., Priežu 4—18.
— Karl, Bmt., Bruņinieku 28—29.
— Karl, Bmt., Trijādības 9/11—3.
— Karl, Form., Brīvības 186—
— Karl, Geschäftsf., m. Jaun 4—14.
— Karl, Hsb., Dzirnavu 27—5.
— Karl, Industr., Brīvības 49—
— Karl, Kfm., Kr. Barona 31—
— Karl, Kondukt., Marijas 133—
— Karl, Kont. Brīvības 100—5
— Karl, Masch., Adolfa 21—3
— Karl, Maurer, Zvaigžņu 2—96
— Karl, Schaffn. Ormaņu 10
— Karl, Schndr., Bruņinieku
— Karl, Schuhm., Artilerijas
— Karl, Schuhm., Bruņinieku
— Karl, Stud. Kr. Barona 11
— Karl, Techn., Puškina 5—
— Karl, Tischl., Mikus 22—2.
— Karoline, Schndrn., Lauku 6
— Karoline, Schndrn., Sparģeļu 10—13.
— Katharina, Grāvmuižas 13—4.
— Katharina, Miera 17-a—2.
— Katharina, Hsb., Brieža 87.
— Katharina, Strick. Kazarmu 7—14.
— Kathe, Brīvības 51—10/14.
— Klara, Aufs., Vilāņu 14—25
— Kornelia, Pfleg. Jelgavas 23/25—21.
— Krisch, Wächt., Valdemāra 73
— Laimon, Kurier, Alt-Mühlgr IV. Lin., 71—4.
— Leonh., Mont., Auglu 2—1.
— Leontine, Verk., Matīsa 135
— Lihba, I. Stacijas 4—1.
— Lilly, Kont., Stabu 116—51.
— Lilly, Lehrl., Lāčplēša 51—
— Lisette, Hdlrn. Kauguru
— Lucie, I. Nometņu 62—2.
— Ludw., Kfm., Avotu 13—7.
— Magnus, Garā 12—1.
— Marie, Rūjienes 8—6.
— Marie, Strēlnieku 11—14.
— Marie, Kinderm., I. Pils
— Marie, Schndrn., Ganibu 15—73.
— Mary, Bmtn., Kalnciema 2-a
— Mary, Kass. Alt-Mühlgrab Kalnz., I. Lin. 2—1.
— Mart., Aufs., Alt-Mühlgraben Emmas 11—2.
— Mart., Bmt., Šarlotes 19—52
— Mart., Brieftr. Merķela 6—
— Mart., Fuhrm., Bruņinieku 73
— Mart., Staatsbmt., Templa 2-b—1.
— Martha, Bmtn., Tērbatas
— Martha, Kass., Brīvības 149
— Mathilde, Brīvības 92—6.
— Mich., Stud., Parka 4—36.
— Milda, Bruņinieku 98—28.
— Milda, Lehrl. Alt-Mühlgrab Kalnz. III. Lin. 11—2.
— Milda, Stud., Dzirnavu 84—
— Milly, Geschäftsf. Stabu 90
— Minna, Lāčplēša 24—10.
— Nik., Kfm., Marijas 63—15.
— Ottilie, Schndrn., Schreyenbu IV. Querlin. 16—10.
— Otto, Dw., Kr. Barona 60—
— Paul, Korresp., Rēveles 58—
— Pet., Valču 5—40.
— Pet., Diener I. Kaleju 33—
— Pet., Fuhrm. Matīsa 127—2.
— Pet., Landmess., Ludzas 56—
— Pet., Lehrl., Kalnciema 5—
— Pet., Maler, Rēveles 40—12.
— Pet., Maler, Rēveles 87—19.
— Pet., Maurer Sparģeļu 10—
— Pet., Müller Tvaika 76—20.

Pet., Schloss. l. Buļļu 22—1.
Pet., Stud., Baznīcas 45—15.
Pet., Tischl., Kauguru 1—2.
Reinh., Tischl. Ilkņa 3—5.
Rich., Fuhrm., Alkšņa 4—1.
Rich., Goldschm., Alt-Mühlgraben, Kalnz. I. Lin. 2—1.
Rob., Stud. Parka 4—36.
Rud., Purva 48—4.
Rud., Aufs., Bruņinieku 44/46—71
Rud., Kfm., Ērgļu 20—4.
Rud., Mstr., Krāsotāju 13—15.
Selma, Ģertrudes 61—11.
Selma, Kont., Kalnciema 123—1.
Sergei, Bmt. Miera 17-a—2.
Tamara, Lehrn., Ludzas 13—1.
Thekla, Avotu 54-a—15.
Tija, Kont., Atgāzenes 18—1.
Tony, Verk., Kr. Barona 7/9—8.
Valerie, Bmtn., Miera 17-a—2.
Vera, Kont., Mariįas 106—18.
Viktoria, Schndrn. Augustines ielā 12—43.
Walt., Labor., Mariias 70—55.
Willy, Bmt., Atgāzenes 18—1.
Willy, Doz., Lāčplēša 75—29.
Willy, Kfm., Rūjienes 8—6.
Wilma, Strick., Purva 48—4.
Wold., Industr., Katoļu 33—1.
Wold., Mus., Valdemāra 75—3.
Wold., Unters.-Richt., Tērbatas ielā 4—20.
htol-Taube, Gust., Silberschm., Murnieku 14—11.
Hugo, Hsb. u. Fabr., Tērbatas ielā 80—1.
htolberg, Arn., Schuhm., Artilerijas 36—8.
Arn., Schuhm., Marijas 105—3-b
drei **Wihtolin**, Sattlerwerkstatt, Karlines 19.
ter **Wihtolin** Strickanst., Marijas ielā 115.
htolin, Adolf, Exp., Brīvības ielā 186—17.
Adolf, Offiz., Brīvības 186—17.
Adolf, Kont. Mārupes 3-b—63.
Adolf, Zollaufs. Bolderaa, Bažu 19—9.
Alex., Schndr. Tulas 8—95.
Andr., Sērmuliņa 5—8.
Anna, Dw., Marijas 115—21.
Anna, Dw., Tērbatas 63—6.
Anna, Hdlrn., Akmeņu 5—14.
Anna, Kont., Rūpniecības 3-b—15.
Anna, Schndrn., Marijas 136—52.
Anna, Strick., Tulas 8—23.
Arn., m. Nometņu 7—30.
Aug., Geschäftsf., Marijas ielā 56/58—6.
Aug., Kont., Daugavpils 44—5.
Bertha, Wirt., Ģertrudes 3—10.
Christine, Hdlrn., Brīvības ielā 98—16.
Dore, Fris., Olgas 4—3-a.
Ed., Dw., l. Maskavas 42—30.
Elisabeth, Geschäftsf. Kalnciema ielā 2-b—36.
Elsa, Ģertrudes 44—4-b.
Emma, Lāčplēša 50—7.
Emma, Marijas 110—27.
Erna, Fris., Olgas 4—3-a.
Ernst, Kontrol., Brīvības 88—6.
Hugo, Bmt., Tērbatas 41/43—14.
Ida, Bmt., Lāčplēša 26—35.
Jahn, Bmt., Matīsa 44—25.
Jahn, Elektromont. Marijas ielā 89—25.
Jahn, Instr., Rūpniecības 3-b—15.
Jahn, Kass., Ģertrudes 3—10.

— Jahn, Mus., Mārtiņa 8—16.
— Jahn, Schloss., Gustava 4—3.
— Jahn, Tischl., Bolderaa Robežu ielā 7.
— Jahn, Tischl. Zvanu 13—5.
— Jak., Journ., Mariįas 56/58—19.
— Jenny, Schndrn., Marijas 4-a—8.
— Jenny, Teleph., Dzirnavu ielā 74—18.
— Joh., Schmied, Bruņinieku 73—19.
— Johanna, Schndrn. Blaumaņa ielā 28—5.
— Karl, Bmt., Bruņinieku 71—66.
— Karl, Buchh., Blaumaņa 26—43.
— Karl, Kfm., Ģertrudes 113—25.
— Lilly, m. Nometņu 7—30.
— Lilly, Schndrn., Augustes 21—51.
— Margarethe, Schndrn. Šarlotes ielā 19—55.
— Marie, Palīdzības 13—6.
— Marie, Strick., Elizabetes 20—23.
— Mart., Fuhrm., Tulas 8—23.
— Mart., Hsb., Augļu 8-a—6.
— Martha, Web. Zvaigžņu 18—4.
— Math., Wieger Ģimnastikas ielā 13—4.
— Mathilde, l. Maskavas 168-a—18.
— Milda, Artistin. Karlines 7/9—41
— Milda, Schndrn., Marijas 136—52.
— Pet., Bmt. Marijas 127—14.
— Pet., Bmt., Marijas 115—22.
— Pet., Kesselschm., Lienes 14—4.
— Pet., Lehr., Kalnciema 108—3.
— Pet., Rew., Marijas 56/58—6.
— Rob., Bürochef. Marijas 56/58—6
— Selma, Lehrn., Bruņinieku 71—66.
— Theod., Stud., Karlines 2—4.
— Trine, Dw., Olgas 4—3-a.
— Vikt., Bmt., Blaumaņa 28—5.
— Willy, Kont., l. Klijāņu 3—4.
— Wold., Buchh., Lāčplēša 47—1.
Wihtolinsch, Adolf. Stud., Mārupes ielā 3-b—63.
— Andr., Fris., Ģertrudes 63—11.
— Andr., Sattl., Miera 6—5.
— Arth., Schriftf., Elizabetes 31-a—8
— Aug., Bmt., Mariias 56/58—6.
— Ed., Stud., Mārupes 3-b—63.
— Hugo, Mil.-Bmt., Ģertrudes ielā 24—14.
— Jahn, Schmied, Zvaigžņu 27—35.
— Jos., Tischl., Mārupes 3-b—63.
— Karl, Abt.-Führer. Bruņinieku ielā 71—66. Tel. 96133.
— Karl, Dekorat., Matīsa 74—45.
— Karl, Hsb., Kundsingsholm. III. Lin. 20.
— Karl, Masch., Kr. Barona 129—6.
— Karl, Schmied. l. Minsterejas ielā 11—7.
— Pet., Bmt., Mariias 115—21.
— Pet., Revisor. Marijas 56/58—6.
— Rob., Stabu 40—16.
— Rob., Büro-Chef Marijas ielā 56/58—6. Tel. 96132.
— Theod., Geschäftf., Tērbatas ielā 4—7.
— Vikt., Bmt. Blaumaņa 28—5.
— Wold., Buchh. Lāčplēša 47—1.
— Wold., Kont., Mārupes 3-b—82.
Ferdinand Wihtum, G. V., Buchdr. Matīsa ielā 57.
Wihtum, Arth., Stud. Artilerijas ielā 21—3.
— Ferd., Industr., Elizabetes 103—34
— Olga, Lehrn., Artilerijas 21—3.
— Pet., Artilerijas 21—3.
Wiįatzky, Apollonary, Musik., Stabu ielā 52—15.

Wiljeon, Clem., Strick., Ģertrudes ielā 110—33.
Wijup, Alfr., Bmt. Daugavgrīvas ielā 14—2.
— Alfr., Feuerw., Akmeņu 14/16—47
— Erna, Bmtn., l. Lāču 8—25.
— Reinh., Oberltn., l. Lāču 8—25.
Wik, Hedwiga, Sadovņikova 22—12.
Wikberg, Katharina, Lehrn., Sadovņikova 31—1.
— Rolf, Stud., Elizabetes 9—2.
Wikel, Ed., Kfm., Dārtas 26—3.
— Elsa, Kont., Dārtas 26—3.
— Jahn, Ing., Krónvalda b. 8—2.
— Jak., Schloss., Vecā 4—1.
— Julius, Kfm. Mīlgrāvįa 18.
— Pet., Tischl., Dārtas 26—3.
Wikenheizer, Karl, Kass., Valdemāra ielā 47—6.
Wikenty, Kjaksto, Vārnu 15—2.
Wikis, Jahn, Stud., Dārzaugļu 6—30
— Katharina, Dw., Raņķa d. 3—14.
— Martha, Schndrn., m. Piena 6—3.
— Pet., Bäck. m. Piena 6—3.
— Rob., Lehrl., l. Nometņu 1—15.
Wikke, Andr., Dw., Avotu 34-a—7.
— Anna, Schndrn., Avotu 34-a—7.
— Karl, Avotu 34-a—7.
Wikland, Jak., Kfm. Cēsu 2—16.
Wiklandt, Jahn, Ing. Stabu 13—6.
J. Wikmann, Fleisch- u. Wursthdl., Blaumaņa 42/44, Tel. 95030.
Wikmann, Alfr. Bäck., Daugavpils ielā 49—60.
— Alwine, Bibl., Dārtas 26—6.
— Andr., Stud., Pulkv. Brieža ielā 13—9.
— Anna, Bmtn., Marijas 37—4.
— Arth., Bērzmuižas 6—6.
— Christ., Schndr., Brīvības 165—19
— Christine, Kurier, Marijas 37—4.
— Ed., Stud., Zalā 3—49.
— Ella, Wärt., Pērses 14—8.
— Erich, Stud., Lienes 7—5.
— Georg, Kundsingsholm. II. Querlin. 7—2.
— Heinrich, Brīvības 52—9.
— Herb., Stud., Elizabetes 9—3.
— Hermine, Kont., l. Lāču 9—31.
— Jahn, Daugavpils 49—38.
— Jahn, Landw., Ezermalas, Haus Klebek 2. —
— Joh., Kfm., Stabu 44—22.
— Jur., Mus., Tērbatas 41/43—14.
— Karl, Schndr., Brīvības 165—19.
— Karl, Stud., Elizabetes 9—3.
— Mart., Bmt., Bruņinieku 69—1.
— Mart., Wächt., Šarlotes 48—6.
— Martha, Ezermalas. Haus Klebeck 2.
— Martha, Pulkv. Brieža 15—3.
— Martin, Landw., Ezermalas Haus Klebeck 2.
— Melita, Krāsotāju 11—10.
— Milda, Bmtn. Lāčplēša 47—9.
— Olga, Stud. l. Palisādu 25—27.
— Olga, Wächt., Neu-Mühlgraben Krasta 1.
— Osk., Bäck., Daugavpils 49—60.
— Rich., Stud., l. Palisādu 25—27.
— Selma, Verk., Pulkv. Brieža ielā 15—3.
— Wilh., l. Lāču 8—20.
Wikmest, Mich., Wächt., Pērnavas ielā 23-a—9.
Wiknoff, Amalie, Turgeņeva 14—1.
Wikowsky, Georg, Kont. Dārtas ielā 20—9.
Wiks, Alex., Poliz., Daugavpils ielā 24—9.

Wiksch, Karl, Bmt. Vecpils 9—2.
Wiksch-Sobolewski, Offiz.. Alzungas ielā 5—1.
— Lilly, Bmtn.. Alzungas 5—1.
Wikschus, Fadei, Wächt.. Akmeņu ielā 15—30.
Wiksne, Anna, Schndrn. Avotu ielā 62—42.
— Emma, m. Nometņu 39—1.
— Karl, Schuhm., m. Nometņu ielā 49—4-a.
— Otto, Agr.. Brīvības 136/138—56.
— Theod., Sattl., Brīvības 77—3.
Wiksnin, Otto, Stabu 70—4.
Wikstrem, Arv.. Kont. l. Nometņu ielā 39—1.
— Christian, Schuhm.. Matīsa ielā 87—20.
— Wilhelmine, Hsb.. l. Nometņu ielā 39—1.
Wikström, Karl, Eisendr.. Rūpniecības 8—6.
— Marie, Dw.. Rūpniecības 8—6.
Wiktor, Alex., Tischl. Skārņu ielā 21—11.
— Axel, Exped.. V. Jelgavas ielā 28—7.
M. Wiktorow, Dental-Depot, Audēju 8. Tel. 22038.
Wiktorow, Darja, Jēkabpils 33—12.
— Elfriede, Buchh.. l. Palisādu ielā 23—9.
— Max, Zahnarzt Audēju 8—7. Tel. 22038/96060.
— Salomon, Holzbr. Audēju 8—4.
— Sergei, Schuhm., Jēkabpils ielā 33—12.
— Wlad., Poliz.. Marijas 132—124.
Wiktorowitsch, Mich.. Poliz. m. Nometņu 23/25—33.
Wiktorowitz, Konst., Wächt. Balastdambī 3—1.
Wikul, Hortenzia, Nonne Vilandes ielā 3-a—8.
— Marie, Web.. Daugavgrīvas ielā 12—6.
— Trine, Dārzaugļu 8—34.
Wila, Karl, Fuhrm.. Karlīnas 44—4.
Wilaischis, Aug., Lehrl. Schreyenbusch, IV. Querlin. 11-a—2.
— Lisa, Schreyenbusch, IV. Querlin. 11-a—2.
Wilberg, Erwin, Schriftf.. Augustines 12—27.
Wilbis, Andr.. Holzbr., Matīsa ielā 111—32.
— Anna, Strick.. Lāčmuižas 6—10.
Wilbrant, Joh.. Fuhrm. Rēveles ielā 89—3.
Wilburg, Luise, Bmtn.. Kalnciema ielā 25-a—1.
— Wild, Alex.. Bmt.. Akas 6—2.
— Martha, Valdemāra 33—5-a.
Wilda, Mich., Buch.. Blaumaņa 17—6
Wildau, Al-dra, Schriftf.. Rēveles ielā 17—3.
— Elina, Stud.. Popova 1—7.
— Joh., Arch.. l. Smilšu 32—6.
— Karl, Gerichtsbmt., Rēveles ielā 17—3.
A. Wildauer, Modewaren-Handl.. l. Smilšu 12/14. Tel. 22966-97366.
J. Wildauer. Schneiderwerkst.. Laipu ielā 5, Inh.: Jak. Wildauer.
Wildauer, Aron, Kfm. l. Aldaru ielā 2/4—12.
— Feiga, Strick.. Lāčplēša 116—31.
— Jak., Inh. d. F-a J. Wildauer, Smilšu 16—11.
— Lasar, Kfm., Brīvības 84.
— Lazarus, Kfm.. Brīvības 88—8.
— Moses, Brīvības 88—8.
— Sim., Stud., Ģertrudes 69/71—65.
Wildaure, Bertha Stabu 76—11.
Wildaus, Andr., Rēveles 81—42.
— Joh., Stud.. Rēveles 81—42.
— Pet., Buchh. Rēveles 81—42.
Wildawsky, Anna, Strūgu 3—10.
Wildberg, Adele, Dw.. Valdemāra ielā 25—9.
— Alma, Verk., Valdemāra 25—9.
— Bertha, Strick.. Dārzaugļu 8—16.
Johann Wilde. G. V., Schuhwerkst. Blaumaņa 16/18.
Olga Wilde, Damengard.-Werkst.. Baznīcas 15.
Wilde, Adolph, Ltn.. Brīvības ielā 121—46.
— Alex., Pulkv. Brieža 1—34.
— Alma, Priv.-Lehrn.. l. Nometņu 54—1-a.
— Alph., Techn.. Ģertrudes 121—8.
— Anna, Hdlrn.. Brīvības 121—46.
— Anna, Putzm. Lielgabalu 2—1.
— Aug., Tischl.. Kr. Barona 81—22.
— Ed., Ind.. Alberta 7—6.
— Ed.. Kondit.. Parka 1—10.
— Emilie, Anleg., l. Maskavas ielā 65—18.
— Emma, Schndrn., Kalnciema ielā 42—6.
— Erna, Alt-Mühlgraben, III. Lin. 103—1.
— Erna, Stud.. Kr. Barona 81—22.
— Eugen, Zeichn.. Matīsa 87—21.
— Gaston, Geschäftsf.. Baznīcas ielā 15—4.
— Georg, Bmt. Stabu 20—5.
— Gust.. Schuhm.. Stabu 116—34.
— Jahn, Schuhwerkst.-Inh.. Lielgabalu 2—1.
— Jahn, Wächt.. Rēveles 77—33-a.
— Jessie, Pulkv. Brieža 7—56.
— Joh., Assist.. Parka 6—8.
— Joh., Buchdr.. Lazdonas 5—9.
— Joh., Kutsch.. Ģertrudes 121—8.
— Karl, Kondukt.. l. Klijāņu 3—18.
— Kasp., Landw.. m. Tauvu 10—1.
— Katharina, Schndrn.. Brīvības ielā 120—5.
— Konst., Chef d. Presse u. Ver.-Abt. d. Innenminist., Dārza ielā 38—1. Tel. 95695.
— Lonny, Rēveles 77—33-a.
— Marie, Lazaretes 2/4—13.
— M. J., Blaumaņa 17.
— Nik., Buchh.. Stabu 60—7.
— Nik., Schuhm.. Bruņinieku ielā 75-b—21.
— Otto, Uhrm.. Artilerijas 35—13.
— Pet., Expr.. Cēsu 23—48.
— Pet., Holzbr., Lazaretes 2/4—13.
— Reinh., Bötther. Alt-Mühlgraben, II. Lin. 64—1.
— Rud., Klempn.. Olgas 4—3.
— Rud., Red.. Stabu 16—30.
— Siegfr.. Klempn.. Lauku 2—14.
— Therese, Kass.. Maiznīcas 10—17.
Wilde-Wildemann, Auguste Lehrn.. Pulkv. Brieža 18—6.
— Emma, Mass., Valdemāra 69—18.
— Lothar, Oberst. Avotu 28—1.
Wildemann, Marie, Antonijas 15—34.
— Martha, barmh. Schw., Tērbatas ielā 81—19.
Wildemann-Wilde, Karl, Lehr.. Blaumaņa 9—26.
A.-G. der vereinigten Lederwerke, Oskar Wildenberg, H. I., G. I., H. m. Leder, Lederfabr. Disp. Dir.: O. Wildenberg, Dire
Laerum, H. Melnikow, P
rum u. O. Ch. Lax, Kan
Laerum und A. Herrmann,
J. Sack, Fabrik: Bauskas
Tel. Dir. 93912, Kont.:
Stadtkont.: m. Peldu 4.
Kont.: 20747, Niederl.: 2

Akt.-Ges.
der Vereinigten Lederwe

OSKAR WILDENB

Riga, Thorensberg
Bauskesche Strasse Nr. 1
Tel. 90952 und 93912
Telegr.-Adr.. „Wildenberg-R

Verkaufskontor;
kl. Schwimmstr. 4. Tel. 21240 u

Sitz der Verwaltung
Riga, Bauskesche Strasse N

Aktienkapital 1.500.000

Generaldirekt.: **Oskar Wilde**

Direktoren: Patrick Lærum,
Lærum, Herta Melnikow, Ott
Direktor-Kandidaten: Alexande
mann, Georges Lærum.

Wildenberg, Walt., Kont.
ielā 10/18—5.
Wilders, Christian, Bevollm. d.
Bank, Valdemāra 24—14.
Wilderson, Adolf, Zollkl.,
ielā 36—5.
Wildfang, Grete, Ļermontova
— Guido, Elektromont.. V.
ielā 42/44—1.
Wildikan, Itzik, Lehr., Marija
42—10.
— Naama, Lehrn. Marijas
— Rebekka, Heb.. Marijas
Tel. 95586.
Wildin, Arth.. Mont.-Geh..
tas 6/8—54.
— Jahn, Bmt., Hospitāļa 31—
Wilding, Lisa, Lāčplēša 47—
Wildsewitsch, Anna, Brīvības
Wileito, Helene, Schndrn.
ielā 25-a—26.
Wilem, Anna, L. Kaleju 54—5.
— Joh., Kfm.. l. Kaleju 54—
Wilemeyer, Ed., Tischl..
kas ielā 17—7.
Wilems, Anna, Matīsa 70—9.
— Theod., Kurs.. Elviras
Wilemson, Amalie, Schrifts..
rona 76—25.
— Emilie, Stabu 93—5.
— Fritz, Kfm.. Ģertrudes 110
— Johanna, Grāvmuižas 2—10.
— Otto, Schloss.. Valmieras
— Willy, Bmt.. Kr. Barona
— Eda, Kfm. Avotu 73—41.
Wilenkin, Adele, Lehrn..
22—3-a.
— Leo, vereid. Rechtsanw..
ielā 22—3-a. Tel. 21649.
10—11.
— Mich., Arzt, Pulkv. Brieža
— Wlad., Arzt, Pulkv. Brieža
Tel. 91432.
M. Wilensky K. Joelson u.
Mārstaļu 9/11. Tel. 23098

W. Wilensky, H. IV. Uhrengesch., Inh.: Wulf Wilensky, Audēju 1. Tel. 22140.
Wilensky, Arja, Kfm., Merķeļa ielā 8—3.
— Mich., Drog., Brīvības 54/56—13.
— P., Blaumaņa 5-a.
— Pinhus, Fleisch. Brīvības 13—5.
Wilenson, Andr., Brīvības 154—11.
— Jak., Kauņas 3—2.
Wilentschik, Behr Klempn., m. Nometņu 19—3.
— Eugen, Rechtsanw.. Vaļņu 27. Tel. 22517.
— Isak, Kfm., Antonijas 10—2.
— Israel, Bmt., Dzirnavu 119—34.
— Johanna, Stick., m. Nometņu ielā 19—3.
— Robertine, Strick., m. Nometņu ielā 19—3.
— Sihmann, Prow., Antonijas 10—2.
Wilenzik, Mowscha, Matīsa 65—4.
Wilert, Anna, Hsb., Kalnciema 63—1.
— Emma, Wäsch.. Kalnciema 63—1.
Wilerus, Jahn, Schriftf., Dzelzsceļa ielā 14-a—1.
Wilfin, Agnese, Bmt. Raiņa bulv. 19—12.
— Alfr., Bmt., Raiņa b. 19—12.
— Irene, Kont., Raiņa b. 19—12.
Wilgolz, Hermine, Buffetd., Andr. Pumpura 3—9.
— Klementine, Lhrn.. Andr. Pumpura 3—9.
Wilhelm, Jahn, Mstr., Tvaika ielā 76—18/19.
— Jahn, Schuhm., Tvaika 76—6.
— Osw., Stellm., Elviras 1—17.
— Xenia, Weberin, Zeļļu 29—7.
Wilhelms, Anna, Elizabetes 91/93—35
— Serg., Inh. d. F-a „Splendor", Valdemāra 6—8.
— Wold., Masch.. Ogļu 34—14.
Oskar Wilhemsen, G. V., Frisiersal., Brīvības 28. Tel. 93753.
Wilhelmsen, Antonie Verk., Matīsa ielā 80—34.
— Ernst, Fris., Stabu 46/48—35.
— Joh., Buchh., Matīsa 89-a—44.
— Karl, Hsb., Rēveles 15—10.
— Karl, Schloss., Rēveles 15—10.
— Melanie, Aerztin, l. Maskavas ielā 59—6.
— Osk., Hsb., Stokholmas 9. — Dzirnavu 87/89—12.
— Osk., Fris., Dzirnavu 87/89—12
Wilhelmsohn, Leop. Kass., Blaumaņa 27—8.
— Olga, Dzirnavu 66—6.
Wiliam, Karl, Kr. Barona 111—7.
Wiligur, Elisabeth, Viepels 10—2.
Wilim, Anna, Marijas 74—19.
Wilimas, Ant., Fuhrm., Ķatoļu ielā
Wilinsch, Alexei, Artist Skolas 5—5
Wilinsky, Ella, Wärt., Blaumaņa ielā 26—69.
— Emma, Schndrn., Vitebskas ielā 23—13.
— Felix, Techn., Kr. Barona ielā 104—6.
— Joh., Kont., Kungu 22—4.
Karl Wilinsky, Techn. u. Abschriften-Büro, l. Ķēniņu ielā 3. — Tel. 20482.
Wilinsky, Karl, Inh. d. Techn. u. Abschr.-Büro Karl Wilinsky, Rūpniecības 1-c—1.
— Melita, Wärt., Blaumaņa 26—69.
— Senta, Elizabetes 91/93—12.
— Sophie, Ga[illegible]u 6—35.
— Sophie, Wirt. Elizabetes ielā 41—43—10.
Wilip, Jahn, Fuhrm., Kr. Barona ielā 115—3.
— Joh., Chauf., Bruņinieku 6—8.
— Minna, Ģertrudes 19/21—12.
— Paul, Stud. Ģertrudes 19/21—12.
— Rud., Poliz., Baldones 1—4.
— Wold., Bmt.. l. Ķēniņu 24—2.

Wilipson & Rischke, Chem. Fabr.
Lāčplēša ielā 44/46. Tel. 96667

Wilipson u. Rischke Chem.-Fabrik., Lāčplēša 44/46. Tel. 96667.
Wilipson, Emma, Bmtn., Bērzu ielā 3—14.
— Joh., Bmt., Bruņinieku 22—9.
— Olga, Lehrn., Bruņinieku 22—9.
Wilischinsky, Eug., Portier, Kaļķu ielā 1—13.
Wilister, Alma, Schndrn., Brīvības ielā 136—138—2.
— Rud., Ag., Marijas 111—8.
Wilit, Joh., Kont., Matīsa 52-a—2.
— Mart., Schloss., Matīsa 52-a—2.
Wiljak, Emilie, Schndrn., Lienes ielā 13—6.
— Fritz, Masch., Lienes 13—6.
Joseph Wilkas, H. III., Vieh, Fleisch u. landwirtsch. Prod., Akmeņu 7.
Wilkas, Chr., Kont. Daugavgrīvas ielā 38—6.
— Ed., Bmt., Brīvības 75—28.
— Ernst, Heiz., Daugavgrīvas 38—6
— Franz, Kfm.. Lauku 4—2.
— Jahn, Stellm., Laboratorijas 8—6.
— Karl, Bäck., Daugavgrīvas 38—6
— Konst., Schloss., Artilerijas 52—3
— Osw., Ag., Baznīcas 45—1.
— Walerijan, Spiegel-Schl., l. Maskavas 79—1.
Wilke, Anna, Hndlrn., Avotu 58—12
— Marg., Verk., Tilta 22—5.
— Wanda, Bmtn., Hanzas 4—27.
— Wilhelm, Mstr., Tilta 22—5.
Wilken, Adele, Schndrn. Maiznīcas ielā 10—3-a.
— Elfriede, Verk. Lienes 25—32.
— Jahn, Dw., Artilerijas 8—50.
— Wilhelmine, Vaļņu 22-a—9.
Wilkena, Wera Kārla 17—10.
Wilkers, Karl, Poliz., Akmeņu 8—19
— Kathar., Akmeņu 8—19.
— Otto, Wächt., Akmeņu 8—19.
Wilkin, Arn. Hanzas lauk. 3—16.
— Bronisl., Landw. Parka 1-a—3.
— Jos., Lehr., Brīvības 71/73—9.
— Rachel, Lehrn., Dzirnavu 123—5
— Schaja, Schndrn., Dzirnavu 123—5
Wilkin-Wilzinsch, Arth., Bmt. Patversmes 22—14.
Wilklaw, Rud., Spul., Stabu 77—29.
Wilkomirsky, Abr., Graveur, l. Maskavas 80—2.
— Rocha, l. Maskavas 80—2.
Wilkow, Elsa, Hdlrn. Bolderaa, Skolas 17—1.
— Jankel, Kont., Stabu 19—24.
Wilkozkaja, Alwine, Marijas 110—32
Wilks, Alb. Lienes 27—4.
— Alb., Stud., Ganību dambī 15—1.
— Alex., Kont., Šarlotes 20/22—7.
— Alwine, Schndrn., Ģertrudes ielā 115—55.
— Amalie, Red. d. Journ. „Sieviete" Blaumaņa 9—19.
— Andr., Stud., Elizabetes 9—4.
— Anna, Bruņinieku 59—24.
— Anna, Dārtas 23-a—4.
— Anna, Schndrn., Katoļu 31—3.
— Arn., Brak., Ormaņu 22—1.
— Aug., Bahnbmt., Olgas 4—20.
— Aug., Buchh., Brīvības 75—31.
— Bina, Saldus 13—4.
— Boris, Stud., Stabu 19—29.
— Cäcilie, Choristin Ģertrudes ielā 54—19.
— Christ., Kfm., Ernestines 47—2.
— David, Industr. Brīvības ielā 136—138—27.
— Edith, Kont., Šarlotes 20/22—7.
— Egon, Buchh. Dzirnavu 3-a—15
— Elma, Stud., Elizabetes 9—4.
— Emilie, Hdlrn., Kr. Barona 80—32
— Emilie, Schndrn., Pērnavas ielā 27—111.
— Ernest, Schuhm., Lāčplēša 27—15.
— Fritz, Bahnbmt., Daugavpils ielā 49—50.
— Irma, Ormaņu 22—2.
— J., Kfm., Krāsotāju 6.
— Jahn, Bauuntern., Talsu 12—29/30
— Jahn, Bmt., Lapu 11—3/4.
— Jahn, Bmt., Lapu 2—4.
— Jahn, Buchh., Lāčplēša 29—21.
— Jahn, Kfm., Laboratorijas 18—3.
— Jahn, Offiz., Valdemāra 20—17.
— Jahn, Serg., Samarina 3—35.
— Jak., Pļavas 2—9.
— Jak., Talsu 12—33.
— Jak., Serg., Rēveles 42—29.
— Joh., Schuhm. Daugavpils 27—2
— Jos., Dw., Avotu 20—6.
— Jürgen, Hsb., Raudes 38—1.
— Juris, Heiz., Raudes 13-a—1.
— Karl, Hsb., Pionieru 7—17.
— Karl, Hsb., Uniona 20.
— Karl, Stud., Valdemāra 20—17.
— Karoline, Schndrn., Lienes 27—4.
— Marie, Katoļu 58—80.
— Marie, Pfleg., Augustines 4—16.
— Martha, Handarb., Eksporta 3—4.
— Minna, Bibl., Dārtas 23-a—4.
— Natalie, Schndrn. Svētcelnieku ielā 2—8.
— Pet., Avotu 2—42.
— Rich., Glaser, Augustines 12—3.
— Rob., Schuhm., Pērnavas 27—111.
— Rob., Verk., Vidzemes šos. 4/6—39.
— Theod., Bäck., Kauguru 1—3.
— Theod., Glasbl., Sīmaņa 6—83.
— Theod., Stud., Brīvības 75—31.
— Wald., Chorist, Ģertrudes 54—19.
— Wilhelmine, Gaiden Vorst., Ganību dambī 15—5.
— Wold., Stabu 19—29.
— Wold., Buchh. Dzirnavu 3-a—15
— Wolfg., Kont., Šarlotes 20/22—7
Wilks-Aleksandrow, Jahn, Schausp., Brīvības 11—3.
— Tatiana, Schausp., Brīvības 11—3.
Wilktrizeklis, Anna, Buchb., Dzirnavu 33—9.
— Jahn, Nachtwächt. Dzirnavu ielā 33—9.
— Karl, Schuhm., Dzirnavu 33—9.
Wilkuss, Wold., Bmt. Stabu 29—6.
Will, Arv., Goldschm., m. Nometņu ielā 16—5.
— Bertha, Hsb., Pulkv. Brieža 18—1
— Fridr., Industr., Karlines 36—1.
— Luise, Kr. Barona 51-b—6.
— Marie, Pokrova 18—19.
— Nik., Lehrl., Mārupes 1-a—1.
— Paul, Inh. d. F-a John Spinck u. Co., Vilandes 2-a—5.

Willa Albertine Buchh., Elizabetes ielā 17—2.
— Fritz, Stud., Elizabetes 17—2.
— Joh., Fuhrm. Karlines 39—9.
— Joh., Stud., Elizabetes 17—2.
— Karl, Stud. Elizabetes 17—2.
— Pet., Kont., Mastu 1—17.
— Wera, Mastu 1—17.
Willaret, Karl Prov., Daugavgrīvas ielā 46-a—4.
Willau, Joh., Masch.-Feuerw., Akmeņu 17—9.
Wille. Alex., Fabrikmeist., Ganību dambī 21-a—3.
— Elionora, Kont., Zirņu 7—14.
— Gerh., Mech., Lāčplēša 32—5.
— Gust., Hundedress., Alšvangas ielā 27—1.
— Karl, Schuhm., Uniona 47—10.
Willems, Willem, Belg. Vicekons., Vilandes 7—10.
Willemshn., Ed., Kfm., Matīsa 81—2.
— Biruta, Kurs., Skārņu 9—12.
— Edg., Hanzas 4—20.
— Emma, Hsb., Schreyenbusch, III. Querlin. 26—7.
— Jahn, Fischer, Ogļu 30—4.
— Reinh., Stud. Skārņu 9—12.
— Jahn, Hsb., l. Buļļu 12-a—1.
Willentschik, Nechem., Schndr., Skolas 7—6.
Willer, Anna, Ģertrudes 43—28.
— Bertha, Kr. Barona 104—17.
— Hugo, Kond.. m. Palisādu ielā 2-a—14.
— Jahn, Ankrn., Bauskas 74—2.
— Karl, Expr., Avotu 23—17.
— Olga, Bmtn., Robežu 15—2.
— Wold., Bmt., Jachtkluba 10/12—1.
— Wold., Bmt., Jachtkluba 10/12—1.
— Wold., Chauff., Rudolfa 1—34.
Willert Alex., Oberlehr., Brīvības ielā 49—12.
— Bernh., Kfm., Katoļu 48/50—11.
— Hans, Kalnciema 101—5.
— Helene, Lehrn., Brīvības 49—12.
Willinsky, Eug., Kass., Ģertrudes ielā 77—6.
— Hans, Kont., Kungu 22—4.
Willister, Ed., Kass., Kalnciema 21—4
Willit, Irma, Verk., Valmieras ielā 47—14.
— Mart., Dw., Kurmanova 23—16.
Willmann, Adolf, Stud., Strēlnieku ielā 4-a—4.
— Hans, Tischl., Marijas 83/85—61.
— Heinr., Handw., Pērnavas 21—40.
— Irma, Teleph., Talsu 9—70.
— Karl, Talsu 9—70.
— Nik., Bmt., Lāčplēša 21—17.
— Pauline, Postbmtn., Talsu 9—70.
— Reinh., Buchh., Bruņinieku ielā 75-b—30.
Willner, Georg, Buchh., Matīsa ielā 40—10.
Wills, Andr., Schuhm., Pērnavas ielā 27—3-b.
— Konst., Schuhm., Pērnavas 27—61.
Willson, Wold., Uhrm., Rūpniecības ielā 3-a—16.
Willumat, Karoline, Goldschm., Ģertrudes 40—8.
Willwock, Eugen, Dzirnavu 12—3.
— Mathilde, Verk., Dzirnavu 12—3.
Wilmanis, Ed., Lehr., Talsu 2—3.
— Ed., Gārtn., Grodņas 2-a—7.
— Marie, barmh. Schw., Bruņinieku ielā 5.
— Natalie, Schndr., Karlines 19—1.
— Ottilie, Daugavpils 76—53.

— Rich., Geschäftsf., Valguntes ielā 40—1.
— Rud., Verk., Pokrova 7/9—22.
— Thekla, Audeju 1—6.
— Wilh., Lithogr., Lāčplēša 102—2.
Wilminsky, Sophie, Lāčplēša.
Wilmut, Anna, Kont. Bruņinieku ielā 51—9.
Wilnaer Agrarbank siehe Liquidationskommiss. d. Wilnaer Agrarbank.
Wilne, Olga, m. Maskavas 12—19.
Wilner. Georg, Stud., Matīsa ielā 40/42—10.
Wilnerag, Joh. Hsb., l. Maskavas ielā 138—1.
Wilnes, Lucie, Strick., Tēriņu 1/3—9.
Wilnick, Alex., Kont. Matīsa 18—2
— Grete, Hsb., Matīsa 18—2.
— Wold., Kont., Matīsa 18—2.
Wilnin, Aug., Karlines 21—10.
Wilninsch, Aug. Karlines 21—10.
Wilnis, Benedikt, Dw., Klostera 17—2
— Christine, Marijas 57—3.
— Edg., Tērbatas 57/61—5.
— Emilie, Hdlrn., Tērbatas 88—20.
— Ewald, Stud., Kr. Barona 93—39.
— Helene, Stud. Rēveles 38—21.
— Irma, Bmtn., Tērbatas 88—20.
— Jur., Heiz., Brīvības 99—11.
— Karl, Schmied, Rēveles 38—14.
— Karl, Schndr., Rēveles 38—21.
— Karl, Stud., Rēveles 38—21.
— Nik., Stud., Matīsa 52—30.
Wilnit, Alex., Kr.-Bmt., Stokholmas 24.
— Jahn, Fuhrm., Ropažu 9-b—9.
— Jahn, Schuhm., Zvaigžņu 31—2.
— Karl, Tischl., Krāsotāju 18—3.
— Marie, Pflgr., Pokrova 14—10.
— Martha, m. Lubanas 6—1.
— Rud.. Verk., Matīsa 43—13.
Wilnus, Christine, Dw., Brīvības ielā 77—2.
Wilnus, Wilh., Schmied, Brīvības ielā 77—2.
Wilop, Pet., Stellm., Lapu 11—2.
Wilpert, Paul, Kont., Valguma ielā 15/17—29.
Wilpors, Arth., Kont. Kr. Barona ielā 14-a—27.
Wilschewsky, Malina, l. Smilšu ielā 15—12.
Ewald Wilson, G. V., Tischlerwerkstatt, Marijas 13. Tel. 95637.
Wilson, Andr., Schndr. Kr. Barona ielā 2—11.
— Anna, Pļavas 3—14.
— Christian, Dw., Bauskas 21-b—2.
— Dav., Zollbmt., Tērbatas 33/35—34
— Emilie, Hsb., Pļavas 3—5/6.
— Emma, Hdlrn., Brīvības 19—8.
— Ernst, Bmt., Stabu 53—21.
— Ewald, Tischl., Marijas 13—7-a.
— Fritz, m. Nometņu 44-c—31.
— Fritz, Tischl., Pulkv. Brieža ielā 11—6.
— Karl, Buchb., Rēveles 90—26.
— Mart., Zeichn., Mārupes 3-b—8.
— Olga, Strick., Rēveles 90—26.
— Wiljam, Ing., l. Smilšu 23/25—4.
— William, Lekt., Ģertrudes 3—10
— Willy, Kfm., Jelgavas šos. 10—4.
— Wold., Geschäftsf., Matīsa 31—4.
Wilstein, Willy, Fuhrm.. Laboratorijas 6—8.
Wilster, Alb., Schndr., Ventspils 5—3.
Wiltemson, Ed., Schuhm., Marijas iela 117—44.

Wiltschak, Arth., Lehrl., Pop ielā 3-a—44-a.
— Jak., Schuhm., Ērgļu 3-a—
— Julie, Poliz.-Bmt., Brīvības 192—66.
— Karl, Färb., Popova 3-a—
— Pet., Maler, Ērgļu 3-a—77.
Wiltschinsky, Alb., Heiz., Po ielā 3—5.
— Jos., Kont., Milgrāvja 12-a
— Wladisl., Kfm., Kurmanova
Wilum, Bertha, Valdemāra 69-
— Jahn, Dw., Artilerijas 43—
— Josephata, Schndrn., Artiler ielā 38—1.
— Jul., Kont., Brīvības 121—
— Lony, Avotu. 54-a—10.
— Mathilde, Brīvības 121—5.
— Nanny, Buchh., Brīvības 12
— Stanisl., Verw., Bruņinieku 5
Wilumann, Karl, Buchh., Lāčpl ielā 116—34.
— Katharina, Lehrn., Lāčplēša 116—34.
Wilumowitsch, Anna, Puškina
Wilumsem, Adam, Schreyenbus III. Querlin. 14-a—1.
— Ludmilla, Lehrl., Schreyenbu III. Querlin. 14-a—1.
— Olgert, Buchh., Akmeņu 14/1
Wilumsohn, Nanny, Kont.. nieku 20—14.
— Rich., Musik., Bruņinieku 2
— Theod., Tischl., Bruņinieku 2
Julius-Woldemar Wilumson, Elektromech. Werkst., Kar ielā 1. Tel. 95837.
Wilumson, Alb., Schloss., Bruņ ielā 77—2.
— Alex., Bmt., Matīsa 111—38.
— Arnold, Pol.-Bmt., l. Bīskapu
— Aug., Kont., Bruņinieku 57
— Christ., Fris., Vārnu 22—2
— Emilie, Buchh., Margrietas 1
— Emilie, Kont., Lauku 6—17
— Harry, Tapez., l. Maskavas 6
— Ida, Talsu 9—34.
— Jahn, Dzirnavu 66—16.
— Jahn, l. Lāču 17—30.
— Jahn, Kondukt., Abavas 10
— Jahn, Mech., Ganību d. 15
— Jahn, Tischl., Rēveles 41/4
— Joh., Expr., Bruņinieku 59—
— Johanna, Hsb., Karlines 11
— Julius, Stud., Karlines 8/10
— Karl, Dw., Avotu 56—17.
— Karl, Gārtn., Daugavgrīvas 22—23.
— Karl, Schmied, Bruņinieku 77—21-a.
— Katharina, Hsb., Gr. Vegesac holm 9/10—1.
— Olga, Strick., l. Maskavas 42
— Osw., Aufs., Centralcietuma 1—15, Zentralgefängnis.
— Pet., Kurse-Leit., Brīvības 11
— Selma, Schndrn., Bruņinieku 77—2.
— Theod., Bmt., Dzirnavu 11
— Wally, Kont. Abavas 10—
— Wally, Kont., Rēveles 41/3
— Willy, Kondukt., Pļavas 7—
Wilun, Marie, Schndrn., Ārlavas
Wigwak, Theod., Agent. Ma ielā 33—22.
Wilzak, Weronika, Schndrn. La nas ielā 3—3.
Wilze, Lydia, Kr. Barona 52—2
Wilzen, Sam., Fleisch., Pērnavas 27—16.

Wilzin, Adelaide, Kalnciema 66—5.
— Adolf, Fris., Brīvības 88—15.
— Alex., Verk., l. Maskavas 42—31.
— Alfr., Holzbr., Vilku 3—5.
— Alfr., Maler, Vilandes 4—17.
— Aline, Pērnavas 15—17.
— Anlise, Hsb., Drabužu 22—1.
— Anna, Masch.-Schr., Kr. Barona ielā 45/47—6.
— Anna, Wirtsch., Merķeļa 7—5.
— Ant., Insp.-Geh., Kr. Barona ielā 72—2-a.
— Antonie, Handarb., Ģertrudes ielā 109—28.
— Antonie, Schndrn., Akas 2—7.
— Antonie, Schndrn., Avotu 54-a—28
— Arth., Buchh., Avotu 9—24.
— Arth., Schloss., Šampētera ielā 1—15/14. 23.
— Aug., Gefängn.-Chefsgeh., Klusā ielā 9—10.
— Aug., Hsb., Rumpmuižas 39—11.
— Aug., Töpfer Marijas 113—56.
— Christine, Lehrn., Kr. Barona ielā 114—31.
— Dahze, Bmt., Mūksalas 15/19—20
— Darthe, Rēveles 28/30—97.
— David, Schndr., Šķūņu 17—2.
— Elvira, Stud., Šķūņu 17—2.
— Eugen, Web., Šampētera ielā 1—15/14. 23.
— Gedel, Dw., Pilsoņu 6-a—3.
— Hans, Fuhrm., Kr. Barona ielā 45/47—6.
— Heinr., Milchw., Mūksalas ielā 15/19—20.
— Ilse, Web., Palangas 8—10.
— Jahn, Dzirnavu 38—5.
— Jahn, Vilandes 1—24.
— Jahn, Eisendr., Šampetera ielā 1—15/14. 23.
— Jahn, Schuhm., Augļu 2—10.
— Jahn, Schuhm., Lāčplēša 96—22.
— Julius, Schrifts., Bruņinieku ielā 75-a—13.
— Jur., Dw., Kalnciema 21—12.
— Karl, Fuhrm., vecā Jelgavas ielā 46/48—21.
— Karl, Oberst, Ģertrudes 109—28.
— Karl, Schrifts., Volguntes 55—2.
— Karl, Schuhm., Palangas 8—10.
— Karoline, Pflgrn., Rēveles 62—3.
— Katharina, Daugavgrīvas 18-a—7.
— Katharina, Dw., Merķela 4—3.
— Lina, Dārtas 7—2.
— Lina, Kont., Kalnciema 66—5.
— Lina, Schndrn., Ieroču 6—15.
— Lydia, Stud. l. Lāču 26—16.
— Marie, Lehrn., Blaumaņa 25—4.
— Marie, Mus.-Lehrn., Ģertrudes ielā 109—30.
— Marie, Stud., Ģertrudes 103—18.
— Mart., Bmt., Dārtas 19—11.
— Mich., Stud., Ģertrudes 109—30.
— Milda, Lehrl., Alt-Mühlgraben, Kalnz. III. Lin. 11—2.
— Nanny, Rēveles 26—7.
— Rud., Fris., Marijas 82/84—83.
— Rud., Lehr., Lāčplēša 75—7.
— Selma, Verk., Kurmanova 27—18.
— Wally, Schndrn., Tērbatas ielā 23/25—32.
— Wil., Buchh., l. Kalēju 5—1.
Rob. Wilzing, H. I., Holzexp., Lāčplēša 10—1. Tel. 93388.
Wilzing, Rob., Kfm., Lāčplēša 10—2.
Wilzinoch, Joh., Graveur, l. Kalēju ielā 53—4.
Wilzinsch, Arn., Pastor, Avotu 29—31
— Arv., Kino-Leit., Ausekla 2—10.
— Aug., Schloss., m. Nometņu 7—25
— Donat, Dw., Merķeļa 4—3.
— Ernst, Mstr., Lāčplēša 77/81—21.
— Fritz, m. Nometņu 7—25.
— Gust., Phot., Kalnciema 29—2.
— Jahn, Kr. Barona 142—3.
— Jahn, Kfm., Zvaigžņu 15—4.
— Karl, Bevollm., Blaumaņa 26—67.
— Karl, Fris., Stabu 77—8.
Karl, Lehr., Kr. Barona 142—3.
— Karl, Stud., Pētersalas 3—18.
Wilzinskaja, Viktoria, Polockas 3—5.
Wilzmeier, Karl, Schriftf., Bruņinieku ielā 66—5.
— Karola, Bmtn., Bruņinieku 66—5.
Wilzuski, Moses, Uhrm., Meža 4—10
— Wulf, Kfm., Meža 4—10.
Aug. Wimba, G. VII., Graveur-Kunst-, Gummi-, Metallstempel-Anst., Inh.: Aug. Wimba, l. Kalēju ielā 37. Tel. 23955/96350.
Wimba, Alfr., Kont., Bruņinieku ielā 113—21.
— Andr., Dw., Duntas 15/17—6.
— Anna, Kr. Barona 109—80.
— Arth., Hsb., Lienes 15—5.
— Arth., Maurer, Pērnavas 29—85.
— Aug., Bautechn., Bruņinieku ielā 151—5.
— Aug., Inh. d. F-a Aug. Wimba, Grēcinieku 13—4.
— Dav., Expr., Dzirnavu 153—19.
— Ed., Eisendr., Schreyenbusch, VII. Querlin. 9—1.
— Ed., Hsb., Schreyenbusch, VII. Querlin. 9 .
— Elsa, Dw., Ērgļu 14—15.
— Jahn, Dw., l. Maskavas 255—13.
— Jahn, Fuhrm., Matīsa 59—48.
— Karl, Valdemāra 52—4.
— Karl, Bmt., Lienes 15—2.
— Karl, Chauff., l. Maskavas ielā 255—14.
— Kath., Schndrn., Zalves 78—1.
— Pauline, Morica 3—2.
— Theod., Schuhm., Krāsotāju ielā 6-a—22.
— Wold., Stud., Gogoļa 19—17.
Wimbar, Karl, Schndr., Tēriņu ielā 17—3.
Wimbe, Anna, Hsb., Enkuru 4—1.
— Elsa, Kont., Daugavgrīvas ielā 40-a—18.
Wimbson, Bernh., Alt-Mühlgraben, III. Lin. 122—1.
Wimbul, Jahn, Expr., Rēveles ielā 73—14.
— Lydia, Kont., Tēriņu 5—1.
— Thnod., Schloss., Tēriņu 5—1.
— Theod., Tischl., Tēriņu 5—1.
Wimenitz, Sora, Schndrn., l. Maskavas 80—2.
Winarts, Jahn, Kfm., Tērbatas 88—16
M. Winaud, H. V., Blumengesch., Inh.: Malwine Winaud, l. Smilšu ielā 29. Tel. 20580.
Winaud, Malwine, Inh. d. F-a M. Winaud, Smilšu 29—5-a. — Tel. 20580.
Winck, Kristjan, Taps., Raiņa b. 2—4
Wind, Wilh., Goldschm., Tērbatas ielā 6/8—64.
indberg, Alex., Kont., Matīsa ielā 41—43.
— Alex., Schloss., Pērnavas 37—20.
— Anna, Dārzaugļu 2—7.
— Chr., Stud., Matīsa 49—6.
— Ernst, Maler, Baznīcas 33—1.
— Fritz, Schloss., Pērnavas 37—20.
— Georg, Hsb., Ropažu 59—1.
— Libe, Brīvības 153—36.
— Marie, Schndrn., Brīvības 122—37
— Pet., Matīsa 41—43.
— Viktoria, Kont., Matīsa 41—43.
Windeds, Henriette, Schndrn., Kuģu ielā 16—21.
— Jahn, Kundziņsalā, 16. l. 17.
— Šarlote, Pokrova 20—13.
Windedsis, Fritz, Brīvības 126—63.
Windeker, Adam, Kfm., Rumpmuižas ielā 18—34.
Windel, Diedrich, Verk., Tērbatas 6/8—58.
Windel, Georg, Kondit., l. Ķeniņu ielā 6—5.
— Paul, Färber, Marijas 17—5.
— Senta, Kont., Marijas 17—5.
Windelbandt, Bruno, Ing., Vilandes ielā 1—9.
— Herb., Ing., Vilandes 1—9.
Windeze, Anna, Brīvības 104—11.
Windin, Andr., Kfm., Antonijas ielā 16-a—3.
— Elsa, Hdlrn., Antonijas 16-a—3.
— Indul, Buchh., Ģertrudes 9—20.

Windisch & Fischer
Theaterstrasse 1. Tel. 23327/92624
Ingenieur-Büro
LAGER
technischer Bedarfsartikel
Heiz- u. Trocken-Anlagen
technische Beratungen
rationelle Wärmewirtschaft

Windisch u. Fischer H. III., Techn. Büro u. Kommiss., Inh.: Adolf Windisch u. Osk. Fischer, Teatra ielā 1. Tel. 23327/92624.
F. Windisch. H. III., G. V., H. m. Gold- u. Silberw., Goldschm.-Werkst., Inh.: Rich. Windisch, Teatra ielā 1.
Windisch, Adolf, Ing., Noliktavas ielā 3—10.
— Elisab., Kont., Noliktavas 3—10.
— Ella. Teatra 1—2.
— Erich, Teatra 1—2.

F. WINDISCH, RIGA
Gold- und Silberwaren-Geschäft
Theaterstr. 1 Eigene Werkstube Gegr. 1860
Ankauf von Edelmetallen und Steinen

— Erich, Prok. d. F-a Gareise u. Drescher, Teatra 1—4-a.
— Helene, Wirtin, Teatra 1—1-a.
— Margar., Kont., Noliktavas 3—10.
— Rich., Schmied, Teatra 1—2.
A./G der Holzbearbeitungsfabrik „Windoor“. G. IV., Holzbearb.-Fabrik. Präses: A. Plostnieek, Gl. d. Verwalt.: R. Koll u. K. Joubert. Kand.: M. Petermann u. G. Lewin. Ventspils ielā 52. Tel. 95165.
Windberg, Mich., Dw., Fridriķa 9—4
Windschus, Anette, Schndrn., m. Palisadu 9—8.
— Gust., Schloss., m. Palisadu 9—3.
Windt. Alfr., Ļermontova 6—26.
— Aug, Fleisch., Jelgavas 78-a—6.
— Joh., Blaumaņa 14—13.
Wine, Arv., Fris., Matīsa 40/42—15.
— Felix, Verk., Matīsa 40/42—15.
— Juris, Hsb., Kartupeļu 1—1.
Winegr, Eug., Schndr. Rēveles 9—2
Winewitz, Scheine, Hndlrn., Jēzusbaznīcas 4—7.
Wingard, Lina, Matīsa 44—40.
Wingert, Joh., Stallm., Purva 14—3.
Wingra, Pauline, Web., Cementu ielā 5—26.
Wingrans, Marianna, Hdlrn., Zvaigžņu 2—6.
Wingris, Kas., Schloss., Makša 2—2.
— Schiemann, Wächt., Brīvības ielā 145—9.
Wink, Ed., Gärtn., Valdemāra 69—5
— Emilie, Stabu 23—7.
— Ernst, Bankbmt., Skolas 19—5.
— Ernst, Schloss., Kr. Barona 81—8.
— Gottl., Kont., Stabu 30—23.
— Jahn, Schuhm., Kalnciemu 147—3.
— Karl, Bmt. Aspazijas bulv. 4—10.
— Klara, Lehrn., Elizabetes 22—52.
— Marie, Schndrn., Kr. Barona 81—1
— Willy, Schuhm., l. Nometņu ielā 61—20.
Winkel, Jahn, Schuhm., Tērbatas ielā 30—12.
— Milda, Bmtn., Rūpniecības ielā 1-c—18.
— Reinh., Bmt., Rūpniecības 1-c—18.
Winkelis, Anida, Kont., Bruņinieku ielā 75-b—12.
— Jur., Schndr., Bruņinieku ielā 75-b—12.
Winkelmann, Johanna, Kass., Bruņinieku 68—6.
— Schanno, Drechsl., Ģertrudes ielā 29—3.
Winkewitsch, Elsa, Lehrn., Stabu ielā 86—14.
— Lisette, Schndrn., Stabu 86—14.
Winkhard, Wilh., Bankbmt., Slokas 10-a—2.
Winkhardt, Alex., Inh. d. F-a W. F. Petersohn, Lāčplēša 157—2.
Winkis, Elwire Schndrn., Schreyenbusch, V. Querlin. 5—5.
— Wold., Dārtas 20—37.
Winkler, Adolf, Masch., v. Jelgavas ielā 13—1/2.
— Alex., Brīvības 30—12.
— Aline, Geschäftsinh., Brīvības ielā 30—12.
— Anna, Wäsch., Laboratorijas 9—24
— Aug., Müller, Lapu 19—6.
— Elisabeth, Bmtn., Aptieķu 35—1.
— Erika, Vaļņu 24—9.
— Herm., Masch., Bolderaa, Trokšņa 2—1.
— Leontine, Hdlrn., v. Jelgavas ielā 13—1/2.
— Margoth. Kont. Vaļņu 24—9.
— Martha, Handarb., Vilandes ielā 3-a—12.
— Paul, Kfm., Vaļņu 24—9.
Friedrich Winkmann H. II., Kondit.-Café „Konzert“, Brīvības ielā 41. Tel. 98596.
Winkmann, Bruno, Lehrl., Kr. Barona 16/18—1.
— Friedrich, Kfm., Brīvības 41—1.
Winkovsky, Fritz, Ļermontova 6—28.
Winler, Else, Lehrn., Kapsēļu 19—1.
— Karl, Hsb., Kapseļu 19—1.
Schlomm Winnik. G. V., Wäsche-Anst., Marijas 12—11. Tel. 98790.
Winnik, Freide, Lāčplēša 62/66—51.
— Fruma, Kont., Lāčplēša 62/66—51
— Jerachmil, Journ., Lāčplēša 131—1
— Mowscha, Zahnarzt, l. Maskavas 41—1. Tel. 98550.
— Riva, Lehr., Lāčplēša 131—1.
— Rosa, Kont., Lāčplēša 62/66—51.
— Salomon, Industr., Marijas 12—11.
Winograd, Dav., Verw., Lāčplēša ielā 70-b—5.
— Malke, Schndrn., Avotu 17—5.
— Rachil, Schndrn., Marijas 19—7.
— Rocha, Schndrn., Avotu 17—5.
Winogradoff, Lucie, Lehrn., Kr. Barona 37—17.
— Sergei. Künstl., Elizabetes 8—1.
— Sophie, Kr. Barona 37—17.
Winogradow, Alexei, Lehr., l. Maskavas 54—46.
— Grigorij, Ing., Ģertrudes 2—10.
— Mich., Aufs., Alt-Mühlgraben, I. Lin. 12—2.
— Nik., Kfm., Brīvības 126—22.
— Pet., Brīvības 113—91.
Winokur, Meilach, Mützenm., Avotu 23-b—6.
Winovsky, Pet., Fuhrm. Rēveles ielā 82—10.
Winrose, Indr., l. Lāču 14.25.
Wins, Erika, Mod., l. Bīskapu 4—2.
— Jahn, Landw., l. Bīskapu 4—2.
— Marie, Wirt., l. Bīskapu 4—2.
Wins-Winat, Jahn, Schloss., Matīsa 40/42—51.
Winsaraj, Amilde, Geschäftsf., Tērbatas 33/35—2.
— Jak., Schulvorst., l. Grēcinieku ielā 28—6.
— Marie, Wirtin, Vaļņu 27—6.
— Natalie, Schulvorst., l. Grēcinieku ielā 28—6.
Winsberg, Mathilde, l. Maskavas ielā 227—15.
Winschkewiz, Milda, Vilandes ielā 3-a—29.
Winstab, Selma, Schrifts., Brīvības ielā 126—36.
Winstein, Ernst, l. Buļļu 5—2.
Winsuit, Jahn, Daugavgrīvas 32—51
Wint, Jul., Schloss., Kandavas 7—2.
Winte, Christine, Marijas 129—4.
— Mathilde, Schndrn., Dzirnavu ielā 119—8.
Winteler, Lothar, Stud., Vaļņu 30—7.
— Pauline, Verk., Pulkv. Brieža ielā 9—12.
Winten, Christine, Ausekla 2—20.
— Mathilde, Alt-Mühlgraben Kalnz. I. Lin. 19—1.
Paul Winter G. V., Buchbind., Matīsa ielā 44.
Winter, Alex., Off., l. Bezdelīgu ielā 1—3-a.
— Alex., Verk., Bruņinieku 9
— Alph., Buchh., Aptieķu 23
— Anna, Dw., Ganību d. 1
— Anna, Heb., Bruņinieku 5.
— Anna, Schndrn., Cēsu 41—
— Ant., Tax., Tērbatas 33/3
— Attis, Stud., Matīsa 50—10.
— Aug., Bmt., Kuldigas 41—1.
— Bruno, Korresp., Ģertrudes
— Christian, Kfm., v. Jelgavas 46/48—2.
— Christ., Diener, Vēja 6—1
— Ed., Schloss., Ganību d. 1
— Elisabeth, Blaumaņa 27—19.
— Elisabeth, Matīsa 35—4.
— Elisabeth, Bmtn., Rumpmui ielā 2—2.
— Emilie, Jēkabpils 4—3.
— Emilie, Bmtn., Kalnciema
— Emilie, Hdlrn., Zvaigžņu
— Eug., Chauff., Bruņinieku
— Gertrude, Mus., Baznīcas 27
— Irma, Techn., Dzirnavu 3
— Jahn, Brīvības 98—15.
— Jahn, Stud., Lāčplēša 119—1.
— Jahn, Stud., Tērbatas 33/3
— Jahn, Wächt., Brīvības 98—
— Jak., Lehr., Noliktavas 3—
— Jak., Verk., Slokas 32—10.
— K., v. Jelgavas 46.
— Karl, Kapseļu 19.
— Karl, Gefängn.-Aufs., Prie ielā 2—65.
— Karl, Kont., Lapu 12—5.
— Karl, Kont., Rīdzenes 17—
— Karl, Mstr., Krasta 2/3—1.
— Karl, Musik., Baznīcas 27/
— Karl, Schloss. Talsu 12—
— Katharine, Wäschenätrn., lēju 8—3-a.
— Klara, Blaumaņa 9—31.
— Lihba, Cēsu 41—4.
— Ludw., Kfm., l. Bezdelīgu 1
— Marie, Bmtn., Marijas 55—
— Mart., Bmt., Raudes 17-a.
— Mart., Postbmt., Raudas 75-
— Minna, barmh. Schw., Valde ielā 27/29—5.
— Otto, Kondukt., Matīsa 52—
— Paul, Geschäftsf. d. Lettl. Ba bank, Noliktavas ielā 3—3. 21145.
— Paul, Buchb., Matīsa 44—
— Ringold, Staatsbmt., Bruņin ielā 64—5.
— Reinis, Diener, Kr. Barona 39
— Rud., Stud., Tērbatas 88—
— Senta, Teleph., Ģertrudes 4
— Theod., Hsb., Bruņinieku 93
— Theodora, Wirt., Dzirnavu 3
— Wally, Ģertrudes 23—3.
— Wilhelmine, Fris. l. Maska ielā 106—6.
Winterberger, Sigm., Stud. Ge des 69/71—77.
Wintin, Wally, Bmtn., Blaum ielā 26—59.
— Wally, Bmtn., Marijas 10—
Wintmann, Magdalene, Brīvības 126—34.
Wintsch, Alex., Schndr. m. ielā 2/4—15.
Jahnis Wintschel. G. V., Schne werkst., Dzirnavu 63.
Wintschel, Fritz. Kontr., Ģert ielā 99—48.
— Joh., Schndr., Rēveles 81—
Wintschukova, Apollonie, Brīv ielā 85—7.
— Paula, Brīvības 85—7.

ntum, Ant., Mech., Pērnavas ielā 29—131.
ntz., Alex., m. Smilšu 2/4.
Elisabeth. Marijas 107—13.
Joh., Chauff., Marijas 107—13.
Karl, Handw., Marijas 107—13.
nul, Jahn, Schndr., Brīvības ielā 29—4-a.
nc, Karl, Maurer, Kr. Barona ielā 109—89.
nzentowitsch, Joh., Alt-Mühlgraben, III. Lin. 113—1.
nzlaw, Ant., Dw., l. Grēcinieku ielā 10—12.
nzmann, Anna, Hsb., Duntes 50.
Ottilie, Lehrn., Duntes 50—6.
pper, Boris, Prof., Kalnciema ielā 32-a—11.
Rob., Prof., Kalnciema 32-a—11.
ppert, Jahn, Fuhrm., Priežu 13—8.
ppmann, Debora, Pulkv. Brieža ielā 8—11.
Feine, Brak., Skolas 4—5.
Mark., Pulkv. Brieža 8—11.
Slate, Pulkv. Brieža 8—11.
alvine Wipul, Strickanstalt, Avotu ielā 19.
pul, Alma, Strick. Ģertrudes ielā 98—40.
Dav., Sapieru 1-a—39.
Elis., Pflr., Ģertrudes 98—40.
Ernst, Kr. Barona 74—4.
Malvine, Strick., Kr. Barona 74—4
raht, Erhardt, Stud., Raiņa bulv. 19—3.
Ferdin., Raiņa bulv. 19—3.
Lilly, Kont., Raiņa bulv. 19—3.
rbak, Julie, Bruņinieku 30/32—6.
rbetzky, Nik., Exped., Slokas ielā 20—2, 3.
rbul, Ernst, Mech., Puškina 13—59
rckann, Ferd., Antonijas 5—6.
rdsin, Andr., Bauuntern., Duntes ielā 2—1.
ren, Bertha, Lehrn., Antonijas ielā 4—13.
Emilie, Lehrn., Ausekļa 20—1.
Herta, Kapu 13—1.
rgabal, Karoline, Schndrn., Raiņa bulv. 21—20.
Pauline, Bonne, Raiņa b. 21—20.
riger, Irma, Masch.-Schr., Trijādības 12—17.
rin, Jeruchim, Wächt., l. Maskavas 66—19.
rk, Adolf, Techn., Marijas 43—1.
Bruno, Landmess., Karlines ielā 15—23.
Emilie, Hsb., l. Palisadu 17—1.
Ewald, Förster, Krāmu ielā 8—5.
Jahn, Krāmu ielā 4—6.
Mary, Stud., Krāmu ielā 4—6.
Olga, Hospitāļa 13—8.
Paul, Förster, Bruņinieku 12—15.
rkau, Andr., Daugavgrīvas 16—10
Hans, Schuhm., Daugavgrīvas ielā 16—5.
rks, Bruno, Landmess., Karlines ielā 15—23.
Karl, Kont. Mūkusalas 35—11.
Wilmar, Landm., Katoļu 30—27.
rro, Dimitrius, Mus., Blaumaņa ielā 34—3.
rs, Adolf, Buchh. Kalnciemā, IV. Lin. 32.
Anna, l. Maskavas 112-a—18.
Arv., Verk., Biķernieku 9—1.
Erna, Alt-Mühlgraben, Kalnz., IV. Lin. 32—1.
Ernest, Kunstmal., Matīsa 50—9.
— Ida, Bruņinieku 73-a—16.
— Irma, Alt-Mühlgraben, Kalnz., IV. Lin. 32—1.
— Karl, Schloss., Palangas 1—1.
— Karl, Techn., Mežu 7—2.
— Lisa, Brīvības 28—11.
— Marie, Kunstmal., Matīsa 50—9.
— Milda, Stud., Stabu 70—30.
— Ottomar, Alt-Mühlgraben, Kalnz., IV. Lin. 32—1.
— Pet., Hsb., Matīsa 50—10.
— Wold., Schmied, l. Maskavas ielā 114—1.
Wirsa, Ed., Red. d. „Brīvas Zemes", Strēlnieku 2—7.
Virsaitis, Fritz, Kommand., Ģertrudes 103—5.
Wirsanneek, Karl, Industr., Pulkv. Brieža 12—2.
Wirsch, Adolf, Buchh. Alt-Mühlgraben, Kalnz., IV. Lin. 32—1.
— Karl, Schloss., Palangas 1—1.
Wirschbitzky, Ant., Gl.-Schleiff., Katoļu 56—83.
Wirschikowsky, Leonh., Photogr., Kr. Barona 14—7.
Wirschkun, Aug., Bäcker, Matīsa ielā 74—23.
Wirse, Alex., Brieftr., Zaru 61.
— Emma, Schndrn., Laboratorijas ielā 9—2.
— Emma, Strick., Matīsa 68—13.
Wirsen, Karl, Stud., Zvaigžņu 24—35.
Wirsin, Alma, Schndrn., Adolfa ielā 21—37.
— Jahn, l. Ķengaraga 3—14.
— Marie, Schndrn., Adolfa 21—37.
— Mart., Heiz., Hapsalas 6—2.
— Willy, Bmt., m. Minsterējas 1—2.
Wirsinsch, Jahn, Heiz., Hapsalas ielā 28—3.
Wirsis, Adam, Seem., Kuģu 40—9.
— Anna, Kuģu 40—9.
— Anna, Schndrn., Schreyenbusch, V. Querlin. 5—5.
— Aug., Stud., l. Maskavas 76—19.
— Christian, Tischl., Skultes 3—13.
— Eugen, Gärtn., Šarlotes 30—14.
— Helene, Šarlotes 30—14.
— Jahn, Geschäftsf., Vidzemes šos. 24-b—9.
— Marie, Bmtn., Indriķa 20—3.
—Selma, Hdlrn., Stabu 116—31.
Wirsit, Mart., Dw., Bruņinieku ielā 119—8.
Wirskun, Jahn, Tischl. Lienes 7—15.
Wirsneek, Pauline, Schndrn., Patversmes 31—5.
Wirsnit, Else Wirt., Kr. Barona ielā 114—13.
Wirsulin, Karoline, Priv.-Lehrn., l. Nometņu 53—5.
Wirting, Karl, Fleisch., m. Lāču 7—4.
Wirts, Alma, Wirtin, Valdemāra ielā 27/29—4.
Wirtschafts-Kommando d. Intendantur, Pērnavas 19. Tel. 94444.
Wirtsch. u. Statist. Abt. d. Hauptgefäng.-Verw., Antonijas 6. — Tel. 21321.
Wirwitsch, Karl, Kfm., l. Maskavas ielā 6—25.
Wirwjallo, Minna, Hdlrn., Lāčplēša ielā 29—31.
Wirzauneeks, Karl, Aspazijas 3.
Wisans, Willy, Poliz., Pērnavas ielā 12-b—21.
Wisbor, Kasim., Hsb., Lāčplēša 4—3.
Wisbul, Adolf, Elviras 1—25.
— Anna, Lehrn., Vilipa 4—5.
— Jak., Kass., Tērbatas 6/8—76.
— Jur., Chauff., Stabu 78—6.
Wisbulin, Boris, Stud., Skolas 9—4.
— Helene, Skolas 9—4.
Wisbulis, Jahn, Valdemāra 44—2.
— Rob., Sänger, Kr. Barona 5—11.
Heinr. Wisch, G. V., Böttcherwerkstatt, Olgas ielā 4.
Wisch, Heinr., Böttch., Olgas 4—35.
— Jahn, Fuhrm., Rumpmuižas ielā 29—10.
— Meta, Kont., Olgas 4—35.
— Reinh., Dw., Matīsa 106—7.
Wischa, Karl, Kurier Šķirotavas ielā 1—2.
— Mich., Wächt. Vilānu 19—4.
— Osk., Fuhrm., Schreyenbusch, II. Querlin. 15—2.
— Pet., Fuhrm., Rumpmuižas 13—15.
Wischgo, Eleonora, Hospitāla ielā 22—11.
— Wladisl., Zeichn., Hospitāļa ielā 22—11.
Wischimirsky, Alex., Dw., Jēzusbaznīcas 14—2.
Wischinsky, Mich. Koch, m. Piena ielā 2—4.
— Minna, Schndrn., Vaļguma 26—2.
— Sim., V. Jelgavas 6—2.
Wischker, Alex. Gescheftsf., Bruņinieku 66—27.
Wischkeris, Josepha, Schndrn., m. Palisādu 3—13.
— Joh., l. Ķengaraga 9.
S. u. M. Wischkin H. I., Frucht- u. Kolonialw., Inh.: Schlom u. Mendel Wischkin, Kungu 28. Tel. 22659/92559. Tel.-Adr.: Brawischkin.
Wischkin, Schlom, Mitinh. d. F-ma Gebr. S. u. M. Wischkin, Brīvības 67—5. Tel. 92558.
Wischkind, Gita, Zahnärzt., l. Grēcinieku 12—6.
Wischkindt, Anna, Wirt., Blaumaņa ielā 21—20.
— Klahw, Stud., Blaumaņa 21—20.
Wischmann, A., Prok. d. F-a „Transitsemena", Mitau, Svētes 41—2.
Wischna, Joh., Dep., Valdemāra ielā 64—16.
Wischne, Otto, Mech., Aspazijas bulv. 1—7-a.
Jankel Wischnewetzky Herstell. v. Kunsthonig, Bruņinieku 21.
Wischnewetzky, Jank., Ģertrudes ielā 34—21.
Wischnewskaja, Dorothea, Verk., Avotu 28—19.
Wischnewsky, A., Dir. d. A.-Ges. „Auto-Satiksme" Rēveles 41/43. Tel. 90889.
— Bronisl., Bmt., Laktas 2/4—14.
— Christ., Schndr., Lienes 27—15.
— Georg, Böttch., Elizabetes ielā 91/93—31.
— Joh., Dw., Lāčplēša 13—16.
— Julie, Elizabetes 91/93—31.
— Karl, Photgr., Brīvības 103—9.
— Karl, Spin., Lienes 27—19.
— Katharina, Dw., Daugavpils ielā 44—9.
— Leon, Landmess., Blaumaņa ielā 27—9.
— Marian, Schausp., Marijas 15—14.
— Orel, Makl., m. Jaunielā 4—4.
— Pet., Stud., Blaumaņa 27—9.
Boleslaw Wischniewsky, Herren-Frisiersalon, Blaumaņa 34.

Wischniewsky, Bolesl., Fris., Marijas 32—21.
— Senta, Lehrl., Marijas 32—21.
Wischnik, Aron, Kfm.. Bruņinieku ielā 27—53.
— Riwka, Brīvības 60/66—22.
Ed. Wischnikoff, Agent. u. Elektr.-Techn.-Handl., l. Jaunā 13. Tel. 22700.
Wischnikoff, Ed., Kfm., Slokas ielā 13—16.
Wischtort, Walerija, Verk., Daugavpils 47—17.
Wise, Friedr., Brīvības 109—17.
Wisgusche, Fritz, Lagerverw., m. Nometņu 11—20/21.
Alwine Wisin, Damenschneiderei. Matīsa 40/42.
Wisin, Jahn, Kfm., Bruņinieku ielā 52—21.
— Jak., Schloss., Marijas 109—231
— Karl, Ag., Marijas 70—49.
— Lisette, Schndrn., Marijas 44—4.
Wisinsch, Aug., Kfm., Kalnciema ielā 15-a—5.
— Hans, Kfm., Matīsa 40/42—12-a.
— K., Matīsa 36.
— Rob., Fuhrm., Ērgļu 3-a—32.
Wisipowitsch, Ant. Expr., Dzirnavu ielā 20—12.
— Wladisl., Lehrl., Dzirnavu 20—12.
Wisker, Edg., Elektrotechn., Dīķu ielā 24—1.
Wisko, Jos., Zahntechn. Matīsa ielā 23—1.
Wischkowatowa, Paula, Kont., Marijas 56/58—28.
Wisla, Karl Expr., Zvaigžņu 21—7.
— Marie, Rūpniecības 1—26.
— Marie, Schndrn., Katolu 13—7.
— Mathilde, Marijas 4—26.
— Pet., Lehr., Lienes 25—30.
Wismin, Therese, Lehrn., Elizabetes 55—14.
Wisner, Wold., Kont. Brīvības ielā 152—20.
— Wold., Schmied, Brīvības ielā 152—19.
A. Wisniewski, H. III., Maschinen u. Werkzeuge Inh.: Arth. Paul Wisniewski, l. Ķēniņu 35. Tel. 23377/92862, Tel.-Adr.: Wisniewski — Rigā.
Wisniewski, Arth., Hsb., Inh. d. F-a A. Wisniewski. Ķēniņu 35.
Wissel, Pet., Stud., Valdemāra 55—4.
Wissenschaftl. Gerichts-Expertise, Andr. Pumpura 1. Tel. 21304.
Wissmann, Alide, Stud., Kr. Barona ielā 83—2.
— Andr., Kfm., Kalnciema 29—6.
— Aug., Schrifts., Schreyenbusch, III. Querlin. 17—3.
— Elsa, Wirt., Laboratorijas 21—2.
— Georg, Schuhm., Pokrova 7/9—19.
— Jahn, Bmt., Marijas 82/84—45.
— Julius, Kont., l. Minsterejas 11—7.
— Marie, Kass., Tērbatas 37—1.
— Pauline, Lehrn., Baznīcas 4-a—10.
— Wilhelmine, Tērbatas 37—1.
Wissokinsky, Paul, Wächt., Lopkautuves 1—1.
Wissor, Alma, Kont., Bruņinieku ielā 75-a—2.
David M. Wissotzky H. III., Holz u. Baumat., Inh.: Dav. Wissotzky l. Maskavas 122. Tel. 91990.
W. Wissotzky u. Co., l. Grēcinieku ielā 25. Tel. 22185.
Wissotzky, Bernh., Hapsalas 7—11.
— Abr., Verk., Valdemāra 39—32.
— Adolf, Schndr., Lāčplēša 92—9.
— Beila, Vilandes 13—5.
— Dav., Kfm., Vilandes 13—5.
— Dav. M., Hsb., Inh. d. F-a David M. Wissotzky Jēzusbaznīcas ielā 6, Tel. 90678.
— Jak., Dw., Jēkabpils 19-a.
— Jas., Schuhm., Elijas 5—26.
— Jos., Schuhm., Zvaigžņu 25—24.
— Konst., Künstl., Dzirnavu 5—5.
— Lea, Wirt., Vilandes 13—5.
— Mich., Schloss., Noliktavas 3—16.
— Olga, Dw., Dzirnavu 138—8.
— Sarah, Wirt. Vilandes 13—5.
Wister, Pet., Weichenst., Laboratorijas 25—3.
Wistin, Alma, Schndrn., Krāsotāju ielā 28—35.
— Anna, Lāčplēša 92—10.
— Anna, Schndrn., Brīvības 186—12.
— Anna, Schndrn., Matīsa 107—8.
— Karl, Maler, Krāsotāju 28—35.
— Milda, Schndrn., Matīsa 107—8.
— Natalie, Bruņinieku 59—1.
— Osk., Heiz., Bruņinieku 115—142.
— Selma, Schndrn., Matīsa 107—8.
— Wold., Chauff., Brīvības 186—12.
Wistinsch, Erik, Chauff., Valmieras ielā 13—22.
— Heinr., Serg., Slokas 31—4.
Wistort, Jak., Gefängn.-Chefsgeh., Klusā 9—7.
Albert Wistutz, H. III., Musikalien-Handl., Kr. Barona ielā 25. Tel. 97666.
Wistutz, Alb., Kfm., Kr. Barona ielā 25—5.
— Ludwig, Zollklar. Brīvības ielā 152—28.
— Wold., Kontr., Kurmanova 6-a—19
Jahnis Wisul, G. V., Schneiderwerkstatt, Brīvības 29.
Wisul, Alfr., Mech., Lienes 9—22.
— Heinr., Bmt., Merķeļa 11—9.
— Julius, Chauff., Brīvības 152—11.
— Pawel, Laufj., Rēveles 61—30.
— Selma, Marijas 106—34.
— Bertha, Schndrn., Pokrova 16—3.
Wisulin, Edith, Kurs., Lielgabalu ielā 2—16.
— Elfr., Verk., Valdemāra 62—21.
— Herb., Töpfer, l. Altonavas ielā 30-a—1.
— Theod., Bmt., Lielgabalu 2—16.
Witanis, Alex., Schndrn., Lāčplēša ielā 71—11.
— Ossip, Tischl., Daugavpils 52—31.
Witaschkewitz, Karoline, Bolderaa, Muižas 10—3.
— Konst., Fuhrm., Rēveles 82—2.
Witau, Karl, Kfm., Rītupes 13-a—4.
Witaud, Karl, Stud. Ganību dambī 12—1.
Witek, Konst., Glasbl., Daugavgrīvas 36—21.
Witekopf, Ire[illegible], Kont., Brīvības ielā 49—10.
Witel, Joh., Bmt., Baznīcas 10/12—1
Witen, Isr., Kfm., Rēveles 50—9.
Wolf, Lehr., Rēveles 50—9.
Withof, Rob., Sport. Vidzemes šosejā 123—3.
Martha Witin Weinhandl., Neu-Mühlgraben, Milgrāvja 18.
Witin, Fritz, Tax., Dzirnavu 7—6.
— Joh., Schrifts., Ģertrudes 30—30.
— Karl, Exp., Tvaika 88—3.
Witina, Dora, Bruņinieku 70—12.
— Marie, Bmtn., Bruņinieku 70—12.
Witischnikow, Alex., Fabr.-Lei lejas 20—2.
— Emil, Schndr., Zolitudes 8—
— Jul., Fleisch., Avotu 62—24.
— Theod., Fleisch., Zolitudes
Witka Aug., Buchh., Bruņiniek 62—3.
Witkewitsch, Konst., Chauff., Barona 114—5.
Scholem Tewel Witkin, G. IV., Elizabetes 22. Tel. 92584.
Witkin, Sam., Zahntechn., Kr. rona 8—6.
— Scholem, Lithogr. Blaumaņ 9—9.
Witkowskaja, Anna, Marijas
Witkowsky, Al-dra, Buchh., gas 43—2.
— Alma, Dzirnavu 11—5.
— Alma, Schndrn., Dzirnavu 53-a—2.
— Anna, Puškina 3—6.
— Ant., Kfm., Sadovņikova
— Arth., Kfm., Baznīcas 39—
— Charlotte, Bruņinieku 71—
— Irmgard, Kont., Brīvības 15
— Jahn, Schloss., Gogola 19—
— Konst., Bmt., l. Nometņu
— Konst., Kont., Ģertrudes
— Millie, Lehrn., Brīvības
— Natalie, Brīvības 152—25.
— Natalie, Hsb., Brīvības
— Willy, Bruņinieku 71—3.
Witkunas, Math., Schuhm.. m. sādu 2—8.
Witlin, Irene, Klaw.-Lehrn.. māra 39—20.
Witol, Alide, Verk., Kroņu 13—
— Antonie, Wirtsch., Alberta
— Clemens, Bmt., Alberta 5—
— Hugo, Bmt., Vidzemes šos.
— Lilly, Schndrn., l. Bišu 6—
— Minna, Schndrn., Dārzauglu 10—4.
Witolberg, Alex., Schuhm.. Vid šos. 107/109—5.
— Ed., Zimmerm., Laboratorij ielā 5—2.
Witolin, Adolf, Kont. Mārupes 3-b—63.
— Irena, Kfm., Elijas 8—7.
— Jahn, Kfm., Elijas 8—7.
— Jahn, Maler, Matīsa 67—
Witolinsch, Alex., Stud.. Valde ielā 67-a—23.
— Arth., Holzhndl., Skolas 22—
— Otto, Kas., Tēriņu 1/3—6.
F. Witols, Conditorei u. Cafe, navu ielā 109.
Witomsky, Alex., Pharm., nes 3—4.
— Natalie. Dw., Brīvības 87—
— Ottilie, Švarcmuižas 10—16.
— Wilma, Lehrn., Karlines 42—
Witonis, Eleonore Pērnavas
Witoroff, Lewitz, Kfm., Brīvības 33—22.
Witowsky, Emma, Hebamme. navu 3—22.
— Joh., Kondukt., Ģertrudes
— Karl, Artilerijas 62—13.
Witsch, Andr., Lehr., Krimuldas 2-a—1.
— Jahn, Stud., Marijas 82/84—
Arnold Witt, H. III., Vertret. Bergmann. Elektrizitäts-W Kontor: l. Smilšu 22. Tel. Verkaufslok.: Vaļņu ielā 3/5. 22437/94637.

Witt. G. V., Tischlerei, Herdera lauk. 2.
itt, Emilie, Karlines 19—12.
— Friedr., Tischl., Marijas 63—28.
— Hermine, Ormaņu 32—1.
— John, Predig., Elizabetes 15-3-b.
— Joh., Tischl., Herdera lauk. 2—6.
— Jul., Tischl., l. Lāču 3—33.
— Nik., Agent., Bruņinieku ielā 58/60—19.
— Wilh., Chauff., Alt-Mühlgraben. Krasta 10—5.
— Wilh., Tischl., Marijas 83/85—16.
ittal, Alfr., Tischl., Bērzu 12—13.
— Annette, Bērzu 12—6.
— Erika, Merķela 6—12.
— Eugenie, Bankbmt. Merķela ielā 6—12.
— Nik., Bmt., Merķela 6—12.
ittand, Arth., Stud., Akas 6—9.
— Werner, Stud., Akas 6—9.
ittandt, Al-dra, Hdlrn., Skolas ielā 5—4.
— Karl, Korbm., l. Lubānas 27—1.
ittas, Alex., Schuhm., Krāsotāju ielā 6-a—35.
ittaudt, Elsa, Rēveles 69—21.

Arthur Wittberg
Spezial-Geschäft
IGA, Kalkstrasse 20. Tel. 21566

rthur **Wittberg**, H. III., Chirurg.- u. Gummiart., Kaļķu ielā 20. Tel. 21566.
ittberg, Arth., Geschäfts-Inh., Kalnciema 43—1/2.
— Elisabeth, Elizabetes 2—1.
— Erna, Wirtin, Ļermontova 5—5.
— Rob., Bmt., Kalnciema 34—9.
— Wold., Stokholmas 9—1.
Witte u. E. Konow, H. III., Agentur u. Zollkl., Šķūņu ielā 19. Tel. 22534/92934. Tel.-Adr.: Witko, Inh.: Osk. Witte u. Eugen Konow.
itte, Adolf, Bmt. Valmieras 31—18.
— Alex., Bmt., Katoļu 54—18.
— Anna, Schndrn., Avotu 71—7.
— Aug., Archit., Brīvības 93.
— Aug., Lehr., Marijas 43—10.
— Bertha, Kass., Elizabetes 2—11.
— Edg., Prok., Valdemāra 4—6.
— Egon, Stud., Baložu 20—2.
— Emma, Erzieh., Lāčplēša 18—4.
— Eug., Kont., Karlines 42—8.
— Gertrude, Stud., Brīvības 93.
— Gregor, Kfm., Brīvības 91—21.
— Hans, Hsb., Bolderaa. Smilšu 18.
— Jak., Lehr., l. Nometņu 18—6.
— James, Ing., Bārtas 11—2.
— Jenny, Hdlrn., Brīvības 91—21.
— Jenny, Verk., Bauskas 6/8—27.
— Jul., Verk. m. Monetu 19—7.
— Karl, Holzdreh., Valguma 25—4.
— Katharina, Brīvības 92—4.
— Lene, Marijas 26—27.
— Leo, Richter, Visbijas 22.
— Lilly, Buchh., Rūpniecības ielā 1-c—6.
— Ludmilla, Buchh., Marijas 26—27.
— Luise, Marijas 43—10.
— Marie, Bruņinieku 102—7.
— Natalie, Kont., Karlines 42—8.
— Nic., Exped., Maskavas 43—26.
— Osk., Mitinh. d. F-a O. Witte u. E. Konow, Baložu 20.
— Osk., Kont., Valdemāra 34—10.
— Osw., Aufs., Parka 1—7.
— Percy, Kfm., Valdemāra 4—6.
— Rob., Schrifts., Ebelmuižas 44—1
— Selma, l. Kandavas 4/6—3.
— Stephanie, Lehrn. l. Nometņu ielā 37—1.
— Theod., Revisor Vasaras 13—1.
— Wilh., Wächt., Ţorņa 9—3.
— Willy, Kfm., Krasta 6—1.
— Willy, Schausp., Valdemāra ielā 34—10.
— Wold., Buchh., Antonijas 16-a—26
Witten, Christian, Bautechn., Stabu ielā 67/69—5.
Wittenberg, Alex., Stud., l. Maskavas 106—22.
— Alice, Avotu 34—6.

Wittmann, Bernh., Lagerverw., Antonijas 16-a—35.
— Emma, l. Lāču 13—47.
— Georg, Ddruck., Brīvības 103—39.
— Herm., Uhrm., Jelgavas šoseja 10—1.
— Karl, Vilandes 13—4.
— Karoline, Akas 6—4.
— Leop., Fris., m. Nometņu 47—11.
— Marie, Lehr., Antonijas 4—8.
— Sophie, Antonijas 4—8.
Wittmeier, Paul, Diener Dzirnavu ielā 48—25.
Wittomsky, Alfr., Tischl., Marijas ielā 117—19.
Wittrikowsky, Aug., Dw., Lāčplēša ielā 117—1.

Wittrock & Schleicher
Subdirektion der
Rigaer Versicherungs - Gesellschaft gegr. 1804
Smilšu ielā (gr. Sandstrasse) 8/10 I. Tel. 23006/92906
im Hause der 1. Rig. Ges. gegens. Kredits

— Anze, Buchh., Stabu 102—1.
— Arth., Schloss., Stabu 110—3.
— Aug., Dw., Pulkv. Brieža 7—22.
— Barbara, Stud., Brīvības 85—3.
— Dora, Lauku 7—3.
— Ed., Hsb., Kundsingsholm, V Lin. 7.
— Elisabeth, Kont., Dzirnavu 37—7.
— Fritz, Lehr., Avotu 34—6.
— Fritz, Techn., Slokas 55—7.
— Fritz, Zeichn., Raudas 17.
— Joh., Lehr., Valguma 28/30—2.
— Karl, Stud., Stabu 102—1.
— Katharina Wirtin, Teatra 1—9.
— Lucie, Kfm., Marijas 133—50.
— Martha, Lehr., Rūpniecības ielā 3-b—15.
— Minna, Pulkv. Brieža 7—22.
— Mordel, Kfm., Stabu 81—22.
— Rosa, Kont., Dzirnavu 119—13.
— Ruben, Ag., l. Maskavas 106—22.
— Rud., Schloss., Kundsingsholm, V. Querlin. 7—1.
— Schifra, Dzirnavu 119—13.
— Sim., Lehr., Lāčplēša 36—8.
— Theod., Buchh., Skolas 13—4.
— Theophile, Kont., Lauku 7—3.
— Wold., Ing., Lauku 7—2.
Wittenburg, Franz, Zimmerm., Vārnu ielā 15—25.
— Malvine, Vārnu 15—1.
— Olga, Lehrn., Vārnu 15—1.
Wittenschtein, Mart., Stud. Matīsa ielā 46—3.
Witthoff, Agda, Buchh., Vidus 4—1.
— Amalie, Hsb., Turgeņeva 14—1.
— Emilie, Blaumaņa 5—9.
Wittin, Erna, Bmtn., Rumpmuižas ielā 11—10.
— Olga, Brīvības 170—22.
Witting, Eug., Sänger, Blaumaņa ielā 36—6.
Wittkewitsch, Katharina, Kont., Tirgoņu 22—5.
Wittkowsky, Friedr., Artist., Lāčplēša 47—5.
— Herb., Kr. Barona 80—53.
— J., Kont., Brīvības 152—25.
— Mathilde, Kr. Barona 80—53.

Wittrock u. Schleicher, H. III., Versicherungkont., Inh.: Hugo Wittrock u. Rob. Schleicher, l. Smilšu ielā 8/10. Tel. 23006-92906.
Wittschewsky, Elisab., Wirt., Vilandes 3—14.
Wituchnowsky, Juda Trikot.-Fabrbes., Antonijas 10.
Witum, Martha, Bmt., Marijas ielā 122—6.
Witus, Mathilde, Hdlrn., Tērbatas ielā 66—3-a.
— Mathilde, Schndrn., Kr. Barona ielā 53/55—32.
Witusch, Mathilde, Lāčplēša 47—17.
Wituskin, Marie, Tulas 8—31.
Witz, Aron, Dachd., Ģertrudes ielā 99—4.
Witzkop, Alex., Offiz., Lāčplēša iela 59—15.
Witzkopf, Adolf, Ing. Blaumaņa ielā 22/24—1.
— Ottilie, Vilandes 7—22.
Witzleben, barmh. Schw., Pulkveža Brieža 7—7.
Wiwat, Meier, Holzbr., Marijas ielā 33—8.
— Scholom, Holzbr., Marijas 33—8.
Wiwsikowsky, Mich., Katoļu 30—24.
Wizep, Andr., Dw., l. Maskavas ielā 193—8.
— Julie, Schndrn., l. Maskavas ielā 193—8.
Wizinsky, Schuhm., Vidzemes šos. 35-a—2.
— Felix, Mil.-Bmt., Artill.-Techn., Kr. Barona 114—7.
— Kath., Hsb., Vecpils 11—3.
— Lina, Artilerijas 11/13—30.
Wizko, Katharina, Avotu 54-a—5.
Wizkus, Jahn, Fuhrm., Tulas ielā 21/23—17.
Wjal, Ossip, Schuhm., m. Palisādu ielā 4—6.
Wjalbe, Jahn, Wächt., Karlines ielā 7/9—38.
Wjali, Fritz, Tischl. Oglu 20—1.
Wjazir, Bronisl., Lehrl., Akmeņu ielā 17—8.

— Donat, Feuerw., Akmeņu 17—8.
— Donat, Lehrl., Akmeņu 17—8.
— Stanisl., Feuerw., Daugavpils ielā 10/12—7-a.
Wjuschin, Vass., Schloss., Patversmes 24—80.
— Vass., Patversmes 22—43.
Wladimir, Nik., Offiz. Vēja 5—6.
Wladimirowa, Erna, Bibl., Artilerijas ielā 37—3.
— Martha, Pianistin, Valdemāra ielā 27/29—20.
Wladitschko, Wlad., Ludzas 69—23.
Wlaschek, Franz, Musik.. Brīvības ielā 34/36—7.
— Georg, Dzirnavu 119—16.
— Wlad., Musik., Avotu 8—4.
Wlasow, Al-dra, Pharm.. Katoļu ielā 58—117.
— Anisim, Schuhm., l. Maskavas ielā 134—37.
— Dimitry, Kfm., Ģertrudes 110—2.
— Tekla, Nonne, Kr. Barona 126, Sv. Trijādības klosterī.
— Jahn, Buch., Kr. Barona 37—17.
— Jahn, Schuhm., Zvaigžņu 22—26.
— Jak., Schndr., Daugavpils 34—1.
— Joh., Schrifts., Katoļu 58—117.
— Konst., Schuhmmstr. Mārupes ielā 3-b—18.
— Mich., Kontr., Rēveles 77—65.
— Mich., Kont., Tērbatas 20—18.
— Nik., Kontr., Tērbatas 20—22.
— Olga, Lagerverw., Avotu 33—16.
— Theod., Phot.. Tērbatas 20—18.
Wlassow, Georg, Lack. Patversmes ielā 22—65.
— Konst. Daugavgrīvas 9—2.
Wlishaw, Rich. Kfm., Raiņa bulvarī 9—2.
Wnuk, Gertr., Erzieh., Elizabetes ielā 89—21.
Woah, Elsa, Modist., Alises 2—1.
— Karl, Goldschm., Alises 2—1.
Wobrat, Anna, Kont., Kalpaka bulv. 3—1.
Wobul, Ed., Kontrol., Vidzemes šosejā 16—5.
„Die Woche in Bild u. Wort". Zeitschriftverlag, Inh.: Robert Julius Riedel, l. Kaleju 43. Tel. 22177, 95175.
Wocher, Alfr., Kfm., l. Bezdelīgu ielā 1—8-b.
Woehmer, Marie, Wirt'n, Vilandes ielā 12—35.
Akt.-Ges. d. Mineralwasseranstalt „Wöhrmannscher Park". G. IV., Mineralwasseranst., Direktore: E. v. Roemer, Dr. A. Hedenström u. Dr. R. Leiste, Kand.: K. Loeser u. P. A. Schwartz, Merķeļa u. Tērbatas ielu stūrī. Tel. 21991.
Woellmer, Alex., Kont., Olgas 4—2.
— Irene, Maschschr. l. Jēkaba ielā 28—1.
— Jenny, l. Jēkaba 28—1.
— Marga, Kont., l. Jēkaba 28—1.
Wofsy, Gerschon, Holzbr.. Mariias ielā 24—1.
Wogolowitsch, Alexei, Fuhrm., Kostromas 2—10.
Wohlbedacht, Ernst, Tischl., Upes 1.
— Fritz, Schuhm., Cēres 5—1.
— Heinr., Stud., Upes 1.
Wohlberg, Aug., Bmt., Brīvības ielā 125—20.
— Auguste, Rēveles 67—5.
— Ed., Techn., Baznīcas 30—2.
— Heinr., Bmt., Švarcmuižas 14—1.
— Indr., Bmt., Bruņinieku 22—29.
Wohlfahrt, Andr., Bmt.. Stabu 56—18
— Selma, Kont., Elizabetes 24—9.
— Wold., Pharmaz., Stabu 56—22.
Wohlfiel, Erwin, Stud., Kuŋgu 15—5.
Wohlgemut, Emma, Brīvības ielā 151—44.
— Friedr., Kont., Ezera 4—6.
— Magdalena, Matīsa 71—5.
Wohlgemuth, Emilie Wäsch., Rēveles 85—32.
— Rosalie, Marijas 53—5.
Wohlraht, Elisab., Bmt. Lāčplēša ielā 17—4.
— Ernst, Landmess., Brīvības ielā 126—30.
Wohnberg, Alexis, Kont.. Kapu ielā 13—2.
— Ant., Kont., Kapu 13—2.
Woichansky, Chaim, Lāčplēša ielā 100—3.
— Chawa, Buchh., Lāčplēša 100—3.
— Frieda, Lehrn., Lāčplēša 100—3.
— Jeruchim, l. Maskavas 106—27.
Woidat, Alexandra, Dzirnavu 55—3.
Woikutis, Ossip, Klempn., Ķīšezera ielā 3—2.
Wainizam, Dimitri, Feldsch., Raiņa bulv. 31—21.
Woinow, Emeline, Švarcmuižas ielā 1-a—1.
Woinowsky, Olga, Lehrn.. Ģertrudes 64—18.
— Rosalie, Schndrn., l. Ķengaraga ielā 3—4.
— Sim., Tischl., l. Kalnu 13—30.
Woins-Oranskaja, Wera, Hsb., Tēriņu 30—1.
Woip. Ed., Agr., Blaumaņa 27—12.
— Emma, Lehrn., Blaumaņa 27—12.
Woischkun, Feodosia, Schndrn., Daugavgrīvas 40-a—21.
Woischnillo, Helene, Verk., Augļu ielā 8-a—1.
Woischwillo, Franz, Nachtwächt., Tēriņu 9—6.
Woiskowitsch, Alex., Mech.. Brīvības 126—8.
— Nik., Teleph., Marijas 132—51.
Woit. Bertha, Hsverw. Lazaretes ielā 5—4.
— Eva, Valmieras 47—3.
— Grete, Avotu 50—31.
— Martha, Stud., Stabu 70—32.
— Olga, Lāčplēša 27—22.
— Otto, Bmt., Valmieras 47—2.
— Pet., Kurs., Stabu 70—32.
— Rud., Schloss., Limbažu 7—23.
— Theod., Kap., Avotu 10—5.
— Wanda, Kont., Lazaretes 5—4.
Woita, Nik., Stud., Mariias 78—1.
— Ottokar, Hsb., Mariias 78—1.
— Wlad., Kondit., Marijas 78—1.
Woitaitis, Bronisl., Tēraudlietuves ielā 7—3.
— Jas., Meistr., Ķīšezera 5—6.
Woitan, Julius, Poliz., Avotu 9—4.
— Lilly, Bmtn., Avotu 9—4.
— Stanisl., Fleisch., Rūjenes 5—5.
Woitekunas, Pauline, Mārupes 3-a—7
— Steph., Verk., Pērnavas 15—21.
— Willy, Schloss., Mārupes 3-a—7.
Woitelowitsch, Fritz, Chauff., Kr. Barona 92—30.
Woitin, Adam, Hsb. Kundsingsholm X. Querlin. 4.
Don Woitinsky, H. III., Manuf.-W. u. Schneiderzut., Marijas 19—10.
Woitinsky, Don, Kfm., Marijas ielā 19—10.
— Hirsch, Kfm., Jēzusbaznīcas 5—3.
Woitischky, Erich, Stud. Jutas 6—1.
Woitischsky, Ant., Wächt. Alzu ielā 2.
— Art., Bmt. Alzungas 2.
Woitkewitsch, Alma Lazaretes
— Ant., Tulas 8—57.
— Eugenie, Kont., Brīvības 12
— Jahn, Kelln., Mariias 113—
— Kasim., Anniņmuižas 41—1.
— Marie, Fris., Brīvības 147-a
— Paul, Kfm., Miera 21—11.
— Walerija, Karlines 42—12.
Woitkun, Eudokie, Hausb.. Volg ielā 100.—
— Johaeea, Schndrn., Ganību 15—18.
Woitkunas, Mathilde, Wirt.. Kat ielā 10—2.
Woitkus, Ant., Wächt., Valmie ielā 28—15.
— Arv., Bmt., Brīvības 100—
— Jos., Schuhm., Valmieras 28
— Marie, Bmtn., Valmieras 28
— Mery, Buchh., Brīvības 100
Woitnitzky, Mich., Bauing.. Sta ielā 70—8.
Woitow, Jahn, Fuhrm.. Rumpmu ielā 41—11.
Woitowitsch, Julianne, Dw.. A ielā 54-a—3.
— Minna, Zvaigžņu 28—4.
Woitschunas, Marie, Lejas 7—
— Raisa, Verk., Lejas 7—21.
Woitse, Jos., Zimmerm.. Vārn ielā 20—4.
— Jos., Schloss., Merķeļa 17—
— Lucie, Barmh. Schw., Merķ ielā 17—9.
Woitzichowsky, Jahn, Schuhm.. tversmes 22—81.
— Viktoria, Schndrn., Patversme ielā 22—81.
Woiwod, Jahn, Masch.. Lāčplēš ielā 75—11.
— Karl, Kass., Vēru 3—14.
— Pet., Hswächt., Dzirnavu
Woize. Jos., Ludzas 69—24.
Woizechowitsch, Alfons, Verk.. upes 2—2/1.
— Filizia, Lehrl., Mārupes 2—
— Jos., Duntes 23/25—16.
— Matw., Schuhm., Mārupes 2—
— Sylwester, Mess., Duntes ielā 23/25—16.
Woizechowsky, Ant.. Kfm.. Šar ielā 46—1.
— Bolesl., Kontr., l. Maskavas ielā 123—2.
— Felix, Exped., l. Bišu 3—6.
— Luise, l. Bišu 3—6.
Woizenowitsch, Eva, Augļu 1—
Woiziechowsky, Felix, Kont.. Bruņinieku 28—16.
Wojewodsky, Schloss., Daugavp ielā 41—39.
— Adolf, Masch., Daugavpils ielā 41—38.
Wojtkewitz, Anna, Schndrn., navu 40—3.
Wokrodt, Herb., Kont., Baznīcas ielā 31—3.
— Kurt, Kont., Baznīcas 31—3.
— Scharl.. Baznīcas 31—3.
Wolansky, Ed., Kont., l. Ķeni ielā 14—5.
— Eva, Schndrn., Kalnciema 4—
— Rob., Kfm., Daugavgrīvas 40

Rob., Kfm., Baltās muižas 2—5.
olbet, Jahn, Dw.. Artilerijas iela 29/31—1.
olbruge, Otto, Fuhrm.. Marijas iela 133—32.
hard **Wold** H. III., Schiffsag.. Inh.: Rich. Wold, l. Pils iela 24, (Boersenhaus), Tel. 21073.
old, Rich., Inh. d. F-a Richard Wold, Pulkv. Brieža 8, T.96193.
ldaenko, Xenofont, Kfm., l. Maskavas 112-a—6.
Woldemar. H. I., Imp. (Heringe), Inh.: Gerh. Legsdin u. Arthur Graichen, Kungu 1, Tel. 21564.
oldinsch, Ernst, Cēsu 23—12.
Jul., Bmt., Cēsu 23—12.
olf, Alfr., Insp.-Geh.. Pionieru iela 4-a—10.
Anna, Kont., Stabu 16—26.
Arn., Lagerverw. d. A. E. G., Cēsu 5—38.
Arv., Alberta 8—6.
Emma, Muitas 4—16.
Georg, Prok. d. F-a Licht u. Kraft, Kuldīgas 27-a.
German, Muitas 4—16.
Gust., Schuhm., Bērzu 4—5.
Herb., Kont., l. Jēkaba iela 20/22—3.
Jahn, Hausb., Jelgavas š. 19—1.
Jenny, Hdlrn., Stabu 93—13.
Joh., Bmt., Elizabetes 49—4.
Johanna, Lehrn., Sporta 3-a—8.
Jul., Kondukt., Dzirnavu iela 123-a—14.
Karl, Kfm., Elizabetes 49—4.
Karl, Musik., Bruņinieku iela 115—123.
Karl, Schloss., Rēveles 57-a—16.
Karl, Schndr., Lienes 7—10.
Karl, Zeichn., Karlīnes 2—9.
Marie, Web., Palangas 9—2.
Olga, Avotu 54-a—79.
astfabr. **Z. Wolfberg.** G. III., Inh.: Zalel Wolfberg, Valmieras iela 2, Tel. 92746.
Wolfberg, Zalel, Fabr., Lāčplēša iela 52/54—69.
olfeld, Elionora Stick. Valdemāra iela 67-a—7.
Marie, Stick., Valdemāra 67-a—7.
olfer Luise, Dzirnavvu 59—2.
olferz, Johanna, Schndrn., Skolas iela 11—17.
Reinh.i Arzt, Valdemāra 20—3, Tel. 92745.
olff, Alfr., Ing., Pionieru 4-a.—
Alice, Brīvības 28—16.
Dav., Verk., Sadovņikova 13—7.
Friedr., Schloss., Lienes 4—15.
Grig., Merķela 9—3.
Heinr., Baron, Landw.. Skolas iela 11—16.
Jak., Lehr., Pulkv. Brieža 7—46.
Karl, Zeichn., Karlīnes 2—9.
Pet., Kfm., Tērbatas 99—3.
Sigism., Raiņa bulv. 9—3.
Tewel, Sadovņikova 13—7.
Walter, Mech., Karlīnes 32—5.
olfgram, Ilona, Bmtn., Valdemāra iela 67-a—21.
olfisch, Christ., Ziepju 3—8.
Lisette, Ziepju 3—8.
olfmann, Hans, Offiz.. Rūpniecības iela 3-b—8.
Int, Tischl., Pērnavas 9—3.
olfowsky, Rahel, Marijas 22—19.
Soeja, Marijas 22—19.
olfram, Alfred, Bmt., Teatra 4—6.
— Ernst, vereid. Rechtsanw., Aspazijas bulv. 6—4 Tel. 23259/96785, Spr. 9—11 u. 4—5. 4
— Helene, Lehrn., Reimersa 1—16.
— Karl, Masch., Stabu 35—14.
— Marie, Verk., Stabu 35—14.
Kosm. Laboratorium **„Z. E. A.“ Prov. F. Wolfsbach.** Inh.: Friedr. Wolfsbach, Indriķa 4.—
— Friedr., Prov., Indriķa 4—3.
A./G. der Hefefabrik, Branntweinbrennerei, Spirit. Rectification u. Destillatur **A. Wolfschmidt.** Hefefabrikation, Fabrikation von Malzextract u. Tafelessig u. Likörfabrik. Chemische Abt.: Amyl-Alcohol u. Amyl-Acetat, Dextrin u. Klebstoffe, Direkt.: Ed. Stritzky. A. Witte u. K. Misroch, Kand.: K. v. Stritzky u. R. Soleit, Pulkv. Brieža 25/27, Tel. Direkt.: 93176, Kontor: 91869, Fabrik: 98933 Niederl.: l. Peldu iela 32, Tel. 20861, Telegr.-Adr.: Wolfschmidt—Riga, Postf. 94.
Wolfschmidt, Antonie, Pils laukumā 4—21.
Hand. u. Ind. A.-G. der Lederfab. W. Wolfson, Lederfabrik, Direkt.: J. Bagg, W. Wolfson u. Ch. Bagg, Tvaikoņu 1. Tel. 90771, Niederl.: Grecinieku 30 Telephon 20738.
Herm. Wulfson, Agentur, Minsterejas 11, Tel. 20868.
Wolfson, Andr., Schmied, Lienes iela 4—1.
— Chaja, Antonijas 14-a—18.
— Feantista, Schndrn., Lienes 4—1.
— Jak., Hsb., Lienes 4—1.
— Jak., Kfm., Stabu 71—13.
— Nechem., Schndr., Lāčplēša iela 100—18.
— Nik., Fuhrm., Lienes 4—1.
— Wolf, Direktor der Lederfabrik W. Wolfson A./G., Tvaikoņu 1—1
Wolgast, Emilie, Dw.. Lāčplēša iela 65—11.
— Karl, Tischl., Lāčplēša 65—11.
Wolinska, Martha, Lehrn., Karlīnes iela 8/10—20.
Wolinsky, Helene, Ausekļa 9—2.
— Ossip, Kondukt., Vidzemes šos. 44—11.
Abram Wolk, Bäckerei, Ģertrudes 70
Wolkert, Theod., Schuhm.. Valdemāra 20—13.
— Wilh., Schuhm., Valdemāra iela 20—13.
Wolkind, Jossel, Lāčplēša 112—41.
— Sarah, Schndrn., Lāčplēša 75—20.
Wolkmann, Alfr. Ag.. Blaumaņa iela 9—10.
— Lucie, Handarb., Baznīcas 37—10.
Wolkomelskaja, Warwara, Anleg., Ludzas 33—2.
Wolkonskaja, Nadeshda, Schausp., Brīvības 34/26—7.
S. M. Wolkow, Tapezierwerkstatt, Skolas 13, Tel. 96115.
Wolkow, Alex., Bäck., Daugavpils iela 19—5.
— Alex., Kfm., m. Kalēju 14—2.
— Alex., Inh. d. F-a T. Saizow, Brīvības 28—16.
— Alexei, Schausp., l. Ķēniņu iela 32—10.
— Anastasie, Kurmanova 6—11.
— Andr., l. Maskavas 42—50.
— Jahn, Chauff., Slokas 41—2.
— Jahn, Obersekr., Bruņinieku iela 28—20.
— Jak., Verk., Laboratorijas 11—5.
— Jewronija, Ģertrudes 82—18.
— Joh., Sekr., Bruņinieku 28—20.
— Ludmilla, Schndrn., Brīvības iela 170—1.
— Marie, Schausp., l. Ķēniņu 32—10.
— Marie, Schndrn., Kr. Barona iela 49—29.
— Marie, Web., Purva 11-a—7.
— Mich., Stat.-Chefsgeh., Braslas st., Lit. G. W. 2.
— Nik., Dzirnavu 63—25.
— Nik., Techn., Spāres 36—4.
— Pauline, Brīvības 170—1.
— Pet., Lienes 15—44.
— Semeni Kfm., Blaumaņa 5—21.
— Simeon, Tapez., Tērbatas iela 23/25—21.
— Wikul, Schuhm., Daugavpils iela 24—2.
— Xenia, Verk., Slokas 41—2.
Morduch Wolkowischky, H. III., Borsten, Ģertrudes 16.
Wolkowischky, Max, Kfm., Ģertrudes 16—5.
Wolkowska, Amalie, Kont., Marijas iela 38—20.
Wolkson, Joh., Bauleit., Krāsotaju iela 6-a—23.
Woll, Hene, Elijas 12—10.
— Mowscha, Kfm., Elijas 12—2.
Wollberg, Karoline, Schndrn.. Artilerijas 44—57.
Wollenberg, Aug., Brīvības 156—9.
Wollenstein, Mendel, Tērbatas 26—20
Woller, Florenze, Lehrn. Antonijas iela 12—2.
Wollert, Emma, Schndrn.. Rēveles iela 59—17.
Wollmann, Ed., Rēveles 11—18.
— Erna, Lehrn., Vaļņu 27—6.
— Georg, Vaļņu 30—7.
— Pet., Schuhm., Pērnavas 24—24.
— Wold., Vaļņu 30—7.
Wollner, Charlotte, Wäsch.. Ormaņu iela 20—4.
— Hugo-Willy, Poliz., Ormaņu iela 20—1.
Wollowitsch, J., Probst, Katoļu 21.
Wollrat, Jahn, Kass.. Marijas 24—7.
— Mart., Marijas 22—11.
Wollstein, Joh., Kfm., Ģertrudes iela 109—32.
Wolmar, Alb., Avotu 62—54.
— Jahn, Stud., Kr. Barona 80—72.
Wolmerowitsch, Wold., Tischl., Makša 11—5.
Wolner, Ida, l. Stacijas 14—1.
Wolnus, Joh., Mech., Valdemāra iela 47—5.
Woloberg, Gitta, Verk.. Dzirnavu iela 132—13.
— Isaak, Schuhm., Dzirnavu 132—13.
Wolobujew, Nik., Buchh.. Antonijas iela 14-b—20.
Wologin, Nik., Bmt.. Karlīnes 2—16.
Wolonskaja, Ella, Zvanu 7—9.
Wolonsky, Jahn, Buchh., Kuģu iela 11—17.
Wolontschus, Gust., Fris., Dzirnavu iela 103—5.
— Minna, Schndrn., Dzirnavu iela 103—5.
Woloschin, Leo, Lehr. Dzirnavu iela 109—6.
— Sonja, Schndrn., Dzirnavu iela 109—6.

Woloschinsky, Adolph, Arzt, Merķela 10—22, Tel. 21877.
— Alex., Prok., Merķeļa 10 Tel. 21877.
— Lew, Prok., Valdemāra 27/29, Tel. 94245.
Wolosin, Leiser Forstbr., Marijas ielā 49—30.
Wolosowa, Chaja, Brīvības 122—39.
— Ernestine, Pianist., Brīvības ielā 122—39.
— Sophie, Stud. Kr. Barona ielā 14-a—28.
Wolosowsky, Bronisl., Schloss., Daugavpils 36—5.
Wolotkiewitsch, Felix, Dw., Baznīcas 31—16.
— Leonora, Verk., Baznīcas 31—16.
— Tenis, Fleisch., Brīvības 118—1.
Wolowitsch, Anisim, Lehr. l. Maskavas 112—1.
Wolpe, Aron, Kfm., Antonijas 16—12.
— J., Arzt, Lāčplēša 14, Tel. 97927.
— Sophie, Jura Allunāna 3—8.
Wolpe-Engers, J., Avotu 1/3.—
Moses Wolpert, H. I., Manuf.-W., Svērtuves 4, Tel. 22604/93604.
Wolpert, Hirsch, Buchh., Brīvības ielā 54/56—17.
— Miron, Stud., Pulkv. Brieža 8—19.
— Mos., Kfm., Pulkv. Brieža 8—19.
— Paul, Stud., Pulkv. Brieža 8—19.
Wolpiansky, M. A., Kfm., Elizabetes ielā 6—9.
Wolschok, Morduch, Fabr., Matīsa ielā 31—6.
Wolschonok, Alex., Kont., Dzirnavu ielā 2—9.
— Basja, Stud., Dzirnavu 2—9.
— Salomon, Dzirnavu 2—9.
— Vikt., Pulkv. Brieža 13.—
Wolskaja, Julie, Tilta 24—1.
Reinhold Wolsky, G. V., Kistenwerkst., Cēsu 29, Tel. 91824.
Wolsky, Anna, Dw., Gogoļa 12—5.
— Helene, Hdlrn., Katoļu 20—7.
— Jos., Laipu 5—8.
— Reinh., Hsb., Cēsu 29—1.
— Staeisl., Buchh., Tilta 24—1.
Wolt, Auguste, Hdlrn., Lāčplēša ielā 118—46.
— Georg, Buchh., Kuldīgas 27-a—4.
— Wilh., Lāčplēša 118—46.
Woltenberg, G., Inh. d. F-a „Auto“, Kr. Barona 108—5.

„DERUTRA“
(Deutsch-Russische Lager- u. Transportgesellschaft m. b. H.)
VERTRETER
VOLTER & Co.
Riga, gr. Sandstr. 26. Tel. 22899/90899

Wolter u. Co., Imp.-Export, Iielā Smilšu 26, Tel. 22899.
Wolter, Arth., Schloss., Koku 3—5.
— Elsa, Wäschr., Artilerijas 53—42.
— Hermann, Mont., l. Kalēju ielā 9/11—7.
Woltner, Alfr., Bmt. Elizabetes ielā 17—2.
— Rob., Kurmanova 23.—
Woltschek, Nik., Schuhm. Kr. Barona 109—40.
Woltschizki, Pet., Buchh., Kr. Barona 76—47.
Woluchowa, Pelagea, Matīsa 66—20.
Wolujewitsch, Elisabeth, Retouch., Lāčplēša 53—24.
Wolunsky, Alex., Jurist. Brīvības ielā 40—7.
Woluntas, Barbara, Dw. Lāčplēša ielā 47—11.
Jakob Won, G. V., Anfert. v. Damengard., l. Pils 22—2.
Wonschkewitz, Hans, Stud., Dzirnavu 71—5.
— Otto, Kfm., Dzirnavu 71—5.
Wonsiatzky, Wold., Decour. Kalnciema 2-a—5.
Wonsowitsch, Alex., Ob.-Leutn., Lāčplēša 14—10.
— Al-dra, Hebamme, Lāčplēša ielā 14—10.
S. H. Woodhead, H. III., Imp.-Exp Agentur, Inh.: Sydney - Henry Woodhead, l. Zirgu ielā 21, Tel. 22438/96338, Tel.-Adr.: Woodhead, Riga, Postf. 188.
Woodhead, Sydney-Henry, Inh. der Firma S. H. Woodhead, Stabu 93.
Wool-Import B. Brenner u. Co., H. III., Kommission u. Agentur (Wolle u. Garn), Inh.: Behr Brenner, Blaumaņa 31—2, Tel. 94826.
„Wool-Import“, Meļngalvju ielā 2, Tel. 23441/91483.
Woormann, Ernst, Korresp., Baldones ielā 1—2.
Worbeck, Aug., Buchh. Lāčplēša ielā 1—16.
Worbi, Alma, Bmt., Raiņa bulv. 3—3.
Worch, Christine, Lāčplēša 13—10.
— Senta, Lāčplēša 13—10.
Worfe, Alma, Stud., Avotu 40—20.

World Service
V. A. Shibayeff
m. Pils ielā 1. Tel. 22911/95911
Transp., Zollklarierung Einlagerung

„World Service“, H. III., Agentur, Kommiss., Imp.-Exp., u. Buchniederlage, Inh.: Wladimir Shibayeff, m. Pils 1, Tel. 22911.
Ed. Worm, H. III., Lebensm., Inh.: Hugo Worm, Svērtuves 57.
Worm, Alex., Buchh., Kuģu 14—4.
— Al-dra, Fris. Laipu 8—7.
— Alfr., Ing.-Techn., Blaumaņa ielā 23—5.
— Elisabeth, Kont., l. Lāču 7—8.
— Eugen, cand. rer. merc., Codes l. Lindenruh.
— Heinr., Verk., Kalnciema 45—7.
— Herb., Buchh., Gaņu 4—1.
— Hugo, Kfm., Elizabetes 2—2.
— Karl, Geschäftsf., Laipu 8—7.
— Karl, Kfm., Stabu 59—15.
— Rud., Fuhrm., l. Lāču 7—7.
— Theod., Inh. d. F-a Koch u. Worm, Marijas 9—13.
— Theod., Verk., Elizabetes 20—20.
Worm-Nörly, Ritta, Ģertrudes ielā 3—20.
Wormansick, Minna Wirt., Raiņa bulv. 4—10.
Worsal, Thekla, Wirt., Ausekļa 1—3.
Worobeitschik, Itzik, Holzbr., Puškina 2—5.
— Mira, Lehrn., Puškina 2—5.
Worobjew, Agafija, Tulas 12
— Alex., Vergold., Augļu 2
— Al-dra, Karlīnes 8/10—19.
— Anna, Hdlrn., Ludzas 46
— Bened., Schuhm., l. Kalnu
— Mich., Schloss., m. Kalnu
— Nadeschda, Kont., Sadovņik ielā 11—11.
— Natalie, Hdlrn., Trijādības
— Olga, Lehrn., Baznīcas 45
— Sina, Brīvības 88—28.
— Sinaida, Verk., Ģertrūdes
— Wass., Kfm., Ludzas 46—1.
Worobjow, Alex., Kfm., Brīv ielā 88—28.
— Irina, Wärt., Gogoļa 4/6
Worobjowa, Al-dra, Stud., Lā ielā 61—15.
— Fjokla, Bmtn., Klusā 9—14.
Woronetzky, Annette Marijas ielā 50—19.
— Ella, Wirtsch., Marijas
— Harry, Offiz., l. Maskavas ielā 142-b—4.
— Jahn, Masch., Daugavpils
— Mefody, Schloss., Brīvības ielā 151—42.
— Nik., Bmt., Torņa 19—3.
Woronin, Jahn, Kirch.-Wächt. vības bulv., Katedralē.
Woronina, Elisabeth, Stabu 87
— Elsa, Lehrn., Kr. Barona 32
— Nina, Zeichn., Stabu 87—18.
— Olga, Stud., Kārļa 17—25.
Woronko, Nik., Aufs., Viļanu
— Vikenty, Wächt., Balastd.
Woronkow, Mich., Kfm., Daug ielā 74—38.
— Wass., Steindr., l. Nometņu ielā 44—1.
— Alex., Hsb., Bolderaa Ku
— Alex., Schuhm., Ērgļu 3-a
— Al-dra, Schndrn., Grāvmuiž ielā 2—12.
— Alefina, l. Pils 8—3-a.
— Iraida, Valmieras 13—48.
— Jahn, Schuhm., Grāvmuižas ielā 2—8/9.
— Jahn, Schuhm., Mūrnieku 2
— Nik., Kass., Dzirnavu 129
— Nik., Schornsteinf., Bruņiniek ielā 113—4.
— Paul, Schuhm., Ērgļu 12-a
Woronowitsch, Ossip, Eisendr. Hamburgas 5—3.
— Marie, Pulkv. Brieža 3—24.
Woronzow, Jahn, Tischl., l. vas 110—4.
— Marie, Hsb., Slokas 7—1.
— Theod., Brīvības 94—22.
— Wass., Vergold., Baznīcas
Eduard Worp, Agronom, Slok Tel. 96072, Blaumaņa 27, 91017.
Worp, Aug., Ob.-Leutn., Brīv ielā 44/46—19.
— Selma, Stud., Brīvības 44/46
Worslow, Ignaty, Oskara 5—9.
Worsmann, Ewdokia, Merķela
Worub, Katharina, Dw., Daug ielā 57—2.
— Stanisl., Schloss., Daugavpils ielā 57—2.
Wosch, Lina, Ģertrudes 34—26.
— Otto, Goldschm., Valguma
Wosche, Fritz, Vidzemes šos.
Woschnak, Baltasar Gärtn., ielā 3-a—22.
— Paul, Kont., Sporta 3-a—22.

girdt, Jos., Hsb.. Bauskas 49—1.

„WOSHOD“
KONFEKT-FABRIK
rla ielā 27. Tel. 23363/95060

oshod“, Kārla 27, Tel. 23363/95060.
skinowitsch, Anna, Schndrn., Alberta 1—30.
Woslinsky, H. I., Imp.-Exp. u. Agentur (Rohleder), Inh.: Leib Woslinsky, l. Ķēniņu 32, Tel. 20055.
slinsky, Juda, Kfm. Elizabetes ielā 101—8.
sneneek, Alma, Schndrn., Matīsa ielā 59—39.
spe, Anna, Parka 1-a—4.
Behr, Marijas 10.
Chawa, Hdlrn., Aspazijas b. 3—2
Eva, Korsett.-Attelier, Aspazijas bulv. 3—2.
Moses, Kfm., Aspazijas b. 3—2.
statek, Otto, Musik. Daugavpils ielā 49—1.
stin, Leena, Matīsa 107—8.
strow, Auguste, Kont., Dārza ielā 30/14—1.
tschinin, Konst., Stud. Elizabetes ielā 87—18.
swinicks, Minna, Heb., Zvaigžņu ielā 15—13.
swischensky, Wera. Kont., Rūpniecības 1-b—5.
szin, Nik., Elizabetes 77—17.
taitis, Pet., Tēraudlietuves 7—3.
swi, Bertha, Studī Strēlnieku ielā 2—20.
Gerschon, Verk., Strēlnieku ielā 2—20.
Isaak, Stud., Blaumaņa 29—11.
owsy, Moses, Stud. Skolas ielā 36-a—7.
Salomon, Kfm., Skolas 36-a—7.
anzken, Friedr., Kfm., Valdemāra ielā 23—8.
ede, Friedr., Drechler, Avotu 31—2.
Valent., Ag., Strēlnieku 5—5.
ede-Holm u. Co. H. III., Ivar Wrede-Holm u. Henr. Mörch, m. Kalēju 10/12. Tel. 22730/94630.
ede-Holm, Ivar, Mitinh. d. F-a Wrede-Holm u. Co., Alberta ielā 12—10.
ugustin Wronewsky, H. III., Lebensm., Brīvības 86, Tel. 93144.
onewsky, Aug., Geschäftsinh., Brīvības 86.—
Aug., Kfm., Matīsa 49—3.
Gottlieb, Tilta 5—20.
Jos., Verk., Matīsa 49—3.
onowsky, Bruno, Optiker, l. Nometņu 20—1.
Martha, Klav.-Lehrn., l. Nometņu 20—1.
Wladisl., Zahntechn., l. Nometņu ielā 20—1.
onskaja, Sophie, Art.. Elizabetes ielā 77—7.
onsky, Iwan, Regis.. Elizabetes ielā 77—7.
ublewsky, Bolesl., Fris.. Stabu ielā 52—26.
Charlotte Vilandes 7—40.
Ed., Schloss., Aptieku 22—9.
Jahn, Fris., Stabu 91—2-a.
— Janne, Krkpfleg., Aptieku 22—9.
— Jermol., Bmt., Dreiliņos. dz. ēkā 4—41.
— Marianna, Dw., Stabu 52—26.
— Stanisl., Schloss., Šķirotavas stac. dz. 5.
— Theoph., Fris., Stabu 49-a—34.
Wrycz-Rekowsky, Hans, Baumstr., Ģertrudes 67—16.
Wudke, Edm., Schuhm.. Meistaru ielā 12/14—6.
— Lise, Schndrn., Meistaru 12/14—6.
Wünscher, Elisabeth, Stud., Kalpaka bulv. 9—2.
Würfel, Franz Prok. Elizabetes ielā 6—17.
Wüttke, Friedr., Masch., Vilku 5—1.
Wuglinsch, Karl, Zimmerm., Zeļļu ielā 29—16.
Wuizik, Anna, Fris., Katolu 38—6.
— Ant., Schloss., Katoļu 38—6.
Wukgis, Pauline, Schndrn.. Laipu ielā 10—6.
Wuks, Heinr., Tischl., Ērglu 12—52.
Wul, Anna, Wärt. Antonijas 16—9.
Wulf, Oberleutn., Cepla 4.—
— Alex., Schloss., Marijas 42—23.
— Aug.. Kfm., Stabu 62—2.
— Emil, Techn., Ģertrudes 110—4.
— Ernst, Böttch., Zvejnieku 14—1.
— Genia, Lehrl., l. Nometņu 7—6.
— Girsch, Kfm., l. Nometņu 7—6.
— Gotth., Lehr., Alt-Mühlgraben, Kalnc., I. lin., 10—1.
— Hans, Schmied, Hospitala 7—7.
Wulf, Isidor. Valdemāra 15.—
— Johanna, Antonijas 5—1.
— Julianna, Dw., Marijas 42—23.
— Karl, Enkuru 1—2.
— Karoline, Ģertrudes 42—15.
— Kristoph, Stud., Ganību d. 3—10
— Leib, Kfm., Vidus 11—4.
— Marie, Hsb., Bolderaa, Ādama 10.
— Mosus, Lehr., l. Nometņu 7—6.
— Osk., Kont., Kuğu 13—22.
— Sarah, Hdlrn., Vidus 11—4.
— Tenis. Lehrl., l. Nometņu 7—6.
Wulfart, Miriam, Marijas 55—25.

B. Wulff
Papier-Niederlage
gr. Schmiedestr. 9/11 Tel. 23214/94300

Benjamin Wulff H. III., Papier-Niederlage, Sv. Gara Konv. 7, Tel. 23214/94300.
Gebr. Wulff. H. III., Kolonialwar., Tabak, u. Garnhdlg., Inh.: Jos. Wulff, Tērbatas 7, Tel. 91932.

H. WULFF, Kr. Barona ielā 10

H. Wulff. H. II., G. IV.. Strickw., Garn, Strickanst., Inh.: Hermann Wulff, Kr. Barona 10, Tel. 21935 Filiale: Brīvības 35 Tel. 21473, Strickanst.: Parka 8, Tel. 96915.
Schaja Wulff. H. III., Agentur der F-a Flörsheim u. Sohn, Tirgoņu ielā 22.—
Wulff, Abr., Schuhm., Ģertrudes ielā 93—22.
— Aron. Schndr., Bolderaa, Akas ielā 2—6.
— Benj., Inh. d. F-a B. Wulff, Dzirnavu 119—3.
— Benj., Verk., Ģertrudes 29—2.
— Chaim, Schuhm., Ģertrudes ielā 93—18.
— Ed.. Schiffer, Ogļu 28—2.
— Ella. Buchh., Kurmanova 11—5.
— Friedr., Ob.-Leutn., Bolderājā. in Bolderaa,
— Gust., Lehr., Matīsa 43—33.
— Herm., Industr.-Kfm., Raiņa blv. 23—6.
— Jahn, Oberserg., Zaļā 7—12.
— Jank., Kfm., I. Smilšu 16—5.
— Jos., Kfm., Tērbatas 33/35—36.
— Klara, Rūpniecības 3—5.
— S., m. Monetu 11.
Wulffius, Kurt, Arzt, Marijas 33—14.
— Paul. Kont., Marijas 33—14.
— Wold., Lehr., Skolas 11—14.
Wulfius, Herb., Kommiss., Avotu ielā 34-a—8.
Wulfowitsch, Esther Kr. Barona ielā 32—8.
— Pessa. Verk., Kr. Barona 32—8.
— Roch., Kr. Barona 32—8.
— Siman. Marijas 5—15.
Wulfowitz, Elisabeth, Dentistin, Popova 3-a—55.
H. Wulfsohn u. Co. Pelzw. engross u. Kommiss., Inh.: Harry-Heinr. Wulfsohn u. David Braun, Šķūņu ielā 15 Tel. 22780/97380.
Simon Wulfsohn. H. IV., Niederlage u. Agenturen v. Damen-Hüten u. Putzart., Audēju ielā 10 Tel. 22619/98519.
Wulfsohn, Abr., Rīdzenes 4—9.
— A. M., Kfm., Strēlnieku 9.—
— Benno, Künstl., Skolas 20—12.
— Bertha, Brīvības 35—19.
— Efraim, Vermittl., Ģertrudes ielā 77—11.
— Esther, Schndrn., Ģertrudes 54—1
— Harry, Kfm., Brīvības 35—13.
— Hechel, Kont., Elizabetes 77—2.
— Johanna Kont., Brīvības 42—17.
— Leonid, Stud., Brīvības 60/66—7.
— M., Kfm., Marijas 21, Tel. 91857.
— Phil., Prok., Elizabetes 77—2,
— Philipp, Verk., Ģertrudes 38—1.
— Rosa, Jura Allunāna 2—4.
— Sim., Inh. d. F-a Simon Wulfsohn, Audēju 10—3.
Wulfson, Aron, Geschäftsf., Strēlnieku 9—6.
— Aug., Verk., Plavas 2—31.
— Boruch, Klempn., Stabu 91—42.
— Esther. Dzirnavu 63—23.
— Georg, Schloss., Pupu 2—1.
— Hanna, Prov.-Geh., Karlīnes ielā 15—24.
— Heinr., Kondukt., Brīvības ielā 174—69.
— Herm., Agent, Ganu 6—5.
— Herm., Kfm., l. Nometņu 1—3.
— Herm., Prov., Karlīnes 15—24
— Jak., Kond., Kr. Barona 129—74.
— Johanna, Zahnärztin, Brīvības ielā 14—7.
— Judel, Holzbr., Lāčplēša 53—23.
— Julianne, Kr. Barona 81—14.
— Karl, Druckereileit., Tērbatas ielā 4—15.
— Lea, Schndrn., Stabu 91—42.
— Lea. Lāčplēša 39—1.
— Marie, Vilandes 12—8.
— Mirjama, Verk., Stabu 91—42.
— Moses, Marijas 87—13.
— Paul, Verk., Pupu 2—1.
— Peretz, Fleisch., l. Ķēniņu 49, viesn.

— Rebekka, Marijas 21—7.
— Schaiz, Kapellmstr., Marijas iela 21—2.
— Selma, Kass., Vilandes 12—8.
— Selma, Kont., Rēveles 60—3.
— Simon, Kfm., Audēju 10—3.
Wuls, Pavel, Chauff., Kurmanova iela 27—22.
Wulst, Arn., Bäck., m. Nometņu iela 47—20.
— Jur., Schuhm., Kr. Barona iela 45/47—10.
— Wold., Kfm., Kr. Barona iela 45/47—10.
Wunder, Nina, Handarb., l. Bezdelīgu 2—1.
Wunderlich, Art., Chauff., Marijas iela 142—4.
— Ed., Flachs-Sort., Dzirnavu 2—16.
— Elisabeth, Dzirnavu 2—16.
— Erica, Kont., Ropažu 68—2.
— Gust., Bmt., Dzirnavu 6—4.
— Harry, Verk., Ropažu 68—2.
— Jul., Schuhm., m. Nometņu iela 15—15.
— Margarethe, Dzirnavu 2—16.
— Milda, Korresp., Marijas 142—4.
— Osk., Geschäftsf., Dzirnavu iela 87/89—3.
— Paul, Dir. d. F-ma „Gerhardt u. Hey", Valdemāra 17—4.
— Percy, Fris., Kapseļu 3-a—11.
— Rud., Ag., Dārzaugļu 8—35.
Wunge, Christine, Web., Bārtas iela 19—5.
— Heinr., Kfm., Embotes 22—1.
Wungis, Emma, Schndrn., Kr. Barona 80—71.
— Karl, Schuhm., Lienes 27—11.
— Mart., Schuhm., Ludviķa 1—5.
— Rob., Kr. Barona 80—71.
Wunschdorf, Georg, Töpfer, Vidzemes šos. 28—5.
Wursgul, Teod., Wächt., Rēveles iela 40—28.
Jakob Wuschkaln, H. III., Wein- u. Kolonialwhdlg., Bruņinieku 50, Tel. 93915.
Wuschkaln, Arv., Stud., Tērbatas iela 4—43.
— Herb., Stud., Tērbatas 4—43.
— Jak., Kfm., Bruņinieku 50—3.
— Joh., Stud., Bruņinieku 62—3.
— Jul., Kr. Barona 14—13.
— Willy, Stud., Bruņinieku 50—3.
Wuschkan, Ant., Dw., Kalnciema iela 2-b—37.
— Ed., Fuhrm., Uniona 25-a—2.
— Jahn, Fuhrm., Uniona 25-a—1.
— Joh., Bäck., Artilerijas 60—8.
— Jos., m. Palisādu 11/13—12.
Wuschpe, Jtta, Schndrn., Dzirnavu iela 92—13.
— Ruwin-Behr, Müller, Dzirnavu iela 92—13.
Wuss, Sihm., Kfm., Valdemāra iela 62—5.
Wutka, Jul., Drucker Brīvības iela 186—53.
Wutke, Jul., Goldschm., Sadovņikova iela 18—56.
Wutmann, Antonina, Bmtn., Miera iela 17-a—11.
— Marie, Miera 17-a—11.
— Wass., Bäcker, Daugavpils iela 51—5.
Wutschan, Wladisl., Fuhrm., Lubānas iela 48—3.
Wuzan, Joh., Dw., Kaļķu 23, Šķūņu iela 9—3.
Wuzaus, Alex., Tischl., Rēveles iela 73—11.
Wuzen, Ant., Daugavpils 49—26.
— Minna, Stabu 70—3.
Wylhnizen u. Co., H. I., Holzexp., Inhab.: Henrik Wylhnizen, Willem Westenberg, Michel Boot, Jakobus-Iwan von Bommel, Otto Johannes u. Cornelius-Andries Willem Pauw, Anglikaņu 5—1, Tel. 22869.

Z.

Zabanskaja, Rosalie, Masseuse, Architektu 1—9.
Zabe, Karl, Schuhm., Skolas 11—20.
Zabel, Alma, Aufw., m. Nometņu iela 15—12.
— Amalie, m. Maskavas 2—3.
— Aug., Schrifts., Hospitaļa iela 24-b—35.
— Ernst, Masch., l. Piena 2/4—27.
— Friedr., Dipl., Elizabetes 8—6.
— Fritz, Bäck., Stabu 105—15.
— Kamita, Anleg., Hospitaļa iela 24-b—35.
— Leonh., El.-Techn., Ausēkla iela 2—18.
— Lina, Elizabetes 45/47—5.
— Mathilde, Kont., Vilandes iela 3-a—24.
— Osk., Vilandes 3-a—24.
— Raphael, Verk., Kr. Barona 4—9.
— Rud., Verk., m. Maskavas 2—3.
— Willy, Schrifts., Ausēkļa 2—18.
Zabulinsch, Alex., Bmt., Cēsu 7—1.
Zachael, Anna, Kr. Barona 93—37.
— Georg, Dw., Kr. Barona 93—37.
Zacharin, Mark, Inh. d. F-ma M. Zacharin u. Co., Eksporta 5—6.
Zachel, Anna, Verk., Augustines iela 12—12.
— Henriette, Wäsch., Augustines iela 12—12.
— Karl, Kfm., Marijas 9—1.
Zadowitsch, Lea, Schndrn., Elijas iela 5—21.
— Mendel, Kfm., Elijas 5—21.
— Wuse, Schndrn., Elijas 5—21.
Zadownikow, Wlad., Kont. Aptieku iela 38—31.
Zage, Ida, Schndrn., Bruņinieku iela 83—10.
— Wold., Schloss., l. Maskavas iela 127—3.
Zagaiko, Anna, Brīvības 154—20.
August Zahl, G. V., Schuhmacherwerkst., Brīvības 9.
Zahlberg, Selma, Rēveles 45—4.
Zahle, Herm., Feldsch., Zvaigžņu iela 27—9.
— Minna, Zvaigžņu 27—21.
Zahlijs, Jahn, Kutscher, Krasta 4—2.
Zahlis, Arth., Schuhm., Marijas iela 125—20.
— Wold., Tischl., Lienes 6—14
— Karl, Brieftr., Ludzas 65—7.

Photo- und Kinohaus
A. ZAHLIT
Brīvības ielā (Alexanderstrasse) 2
Eingang von der Elisabethstrasse
Telephon 92744
Phothographische und Kino-Apparate stets auf Lager

A. Zahlit, H. II., Photo- u. Art., Inh.: Arnold Zahlit, bas 2, Tel. 92744.
Zahlit, Alex., Stud., Cēsu 2—
— Anna, Stud., Raiņa bulv.
— Ed., Bmt., Rēveles 36—5.
— Elsa, Zollbmtn., Akas 4—2.
— Emilie, l. Kandavas 4/6.—
— Fritz, Kfm., Bruņinieku 65
— Jahn, Schloss., Laboratorijas iela 11—22.
— Karl, Stud., Raiņa b. 2—14.
— Margarethe, Mūksalas 15/1
— Margarethe, Verk., Indriķa 8
— Mat., Wächt., Tērbatas
— Meta, Indriķa 18—19.
— Otto, Postbmt., Indriķa 18—
— Rob., Gärtn., Laboratorijas iela 11—38.
Zahn, Alex., Elizabetes 22—1
— Anna, Marijas 52—6.
— Arv., Kaffee-Verw., Brīvības iela 44/46—29.
— Emilie, Bmt., Marijas 28-
— Heinr., Maler, Lapu 1-a—2.
— Jahn, Bmt., Marijas 28-a—1
— Jannot, Bmt., Rūpniecības 1
— Jos., Kfm., Rūpniecības 1—
— Jul., Schloss., Ventspils 19-
— Lea, Stud., Rūpniecības 1—
— Lisette, Lapu 1-a—2.
— Marie, Lehrn., Raiņa b. 4—
— Olga, Bmtn., Kr. Barona 9
— S., Rūpniecības 1—16.
— Wilh., Eisenb., Klīveru 1—6
— Wilhelmine, Brīvības 44/46—
Zahser, Elsa, l. Bišu 11—3.
Zaeikow, Joh., Daugavpils 10
Zaka, Ant., Kfm., Schreyenbu III. Querlin., 11—1.
— Christine, Brīvības 144—9.
Zakar, Alex., Fleisch., Ludza iela 36—5.
— Jahn, Schndr., Dzirnavu 1
— Joh., Klempn., Matīsa 68—
— Katharina, Verk., Matīsa 68
— Marie, Aufw., Matīsa 68—
— Luise, Matīsa 68—3.
Zakis, Anna, Lapu 9—3-a.
Zakker, Elmar, Buchh., Valde iela 53—11.
Zakowsky, Harry, Ing., Stabu iela 8—15.
Zakuls, Vinz., Ztghdlr., Marijas iela 50—24.
Zall, Israel, Kfm., Ģertrudes 6
Zalle, Emilie, Schndrn., Hospit iela 3—8.
— Jakuline, Brīvības b. 1—12.
Karl Zander, G. V., Buchbind., Johanna Zander, Kungu iela Tel. 21544.
Zander, Bruno, Lehrl. Kapu
— Friedr., Dw., Kapu 26—2.
— Hugo, Lehrl., Kapu 26—2.
— Joh., Fris., Avotu 31—3.
Zandin, Ludw., Kont., l. Kan iela 10—2.
Zank, Ottilie, Wäsch., Pērnava iela 37—26.
Zantremowitz, Joh., Kfm., l. K vas 1—3.
Zapelik, Katharina, Katrīnas 17—12.
Zappe, Alfr., Inval., Schreyenb I. Querl., 8—10.
Zarakin, Mich., m. Kalnu 13—
Zardin, Irma, Bmtn., Kr. Barona iela 37—16.

arendt, Rob., Tischl., Pokrova ielā 10—6.
arenko, Jusepha, Brīvības 145—14.
— Marie, Schndrn., Brīvības ielā 145—14.
arent, Karl, Mech., Vagonu 12—6.
arew, Felix, Kfm., Merķela 17—2.
— P., Kont., Merķela 17—2.
aser Anna, Podragā. 103.—
— Math., Bmt., V. Jelgavas 33—7.
— Paula. Kalpaka bulv. 10—7.
astrow, Herm., Prok. d. F-a Gerhard u. Hey, Marijas 33—15.
atis, Tuwia, Kfm., Kr. Barona ielā 24/26—12.
atlak, Anna, Tvaika 92—13.
— Jak., Schloss., Tvaika 92—13.
— Joh., Schuhm., Tvaika 92—13.
atzko, Israel, Daugavpils 20—10.
audig, Leonh., Kont., Blaumaņa ielā 11/13—8.
aue, Andr., Kelln., l. Pils 18—4.
— Anna, Brīvības 96—5.
— Paul, Bmt., Dzirnavu 31—42.
aun, Amalie, Erzieh., Raiņa bulv. 31—19.
— Emilie, Jāņa 8—7.
— Pet., Schloss., Mīlgrāvju 1—12.
aun, geb. Petersohn, Anna, Arsenala 3/2.
aunan, Veronika, Marijas 49—7.
eter Zaune. G. V., Tischlerwerkst. Sparģeļu 10.—
aune, Adolf, Bmt., Katoļu 58—44.
— Agathe, Stabu 46/48—22.
— Alex., Bmt., Karlines 33—2.
— Alfr., Buchh., Stabu 81—21.
— Alide, Kass., Kr. Barona 14—21.
— Alma, Telegr., Valdemāra ielā 24—18.
— Alma, Telegr., Valdemāra 24—18.
— Andr., Schuhm., Kalpaka bulv. 10—20.
— Andr., Wächt., l. Pils 20—9/10.
— Anna, Krāsotaju 25—6.
— Anna, Kurmanova 29—3.
— Anna, l. Maskavas 30—10.
— Antonie, Strick., Avotu 57—13.
— Arn., Valdemāra 33—8.
— Aug., Wächt., Pilsoņu 13—2.
— Bertha, Tax., Kurmanova 29—3.
— Ed., Färber, Avotu 35—6.
— Emilie, Schreyenbusch, I. Querlinie, 6—3.
— Emma, Avotu 50—43.
— Ernst, Fleisch., Olgas 4—27.
— Grethe, Dw., Brīvības 140—4.
— Helene, Elizabetes 20—8.
— Jahn, Katoļu 32—5.
— Jahn, m. Palisādu 8—5.
— Jahn, Poliz., l. Maskavas 89—12.
— Jahn, Stud., Brīvības 54/56—25.
— Jak., Maler, Lapu 16—7.
— Joh., Marijas 142—3.
— Joh., Stud., Lāčplēša 71—5.
— Jur., Maler, Matīsa 86-a—34.
— Karl, Bierbr., l. Maskavas ielā 239/243—2.
— Karl, Oberl., Matīsa 65—1.
— Karl, Schuhm., Brīvības 109—40.
— Karoline, l. Zirgu 9/11—13.
— Lina, Brīvības 140—4.
— Luise, Avotu 50—29.
— Maigonis, Stud., Lāčplēša 71—5.
— Marie, Aufw., Lāčplēša 71—5.
— Marie, Schndrn., m. Palisādu ielā 8—5.
— Martha, l. Bišu 1—3.
— Melanie, Stud., Lāčplēša 71—5.
— Milda, Biblioth., Olgas 4—27.
— Milda, Lehrn., Akmeņu 14/16—30
— Olga, Brīvības 60/66—68.
— Osk., Buchh., Brīvības 124—24.
— Osw., Buchh., l. Kalnu 40—3.
— Otto, Buchh., Karlīnes 3—2.
— Otto, Mus., Avotu 50—43.
— Pet., Industr., Sparģeļu 10—3.
— Pet., Kutscher, Brīvības 118—1.
— Rob., Bierbr., l. Maskavas ielā 239/243—1.
— Schannis, Ozolmuižas 6.—
— Schanno, Kass., Lāčplēša 26—9 Tel. 1-2-3.
— Walide, Stud., Lāčplēša 71—5.
— Wold., Bibl., Artilerijas 8—28.
Zaunis, Aug., Stud., Elizabetes ielā 67—9.
Zaunit, Andr., Schndr., Ropažu ielā 15—19.
— Anna, Sparģeļu 10—8.
— Emma, Fris., l. Smilšu 26—3/15.
— Ernst, Feuerw., Sparģeļu 10—8.
— Jahn, Mont., l. Nometņu 39—6.
— Karl, Stud., Marijas 82/84—21.
— Katharina, Valdemāra 69—26.
— Marie, Stabu 49-a—35.
— Mart., Buchh., l. Smilšu 26—3/15
— Minna, Schndrn., Bruņinieku ielā 75-b—15.
— Pet., Sekr., Marijas 82/84—21.
— Pet., Stud., Tērbatas 20—36.
— Rob., Adm., Kalnciema 7—5/11.
Zaurkabel, Wold., Form., Matīsa ielā 50—25.
Zaurs, Hans, Dw., Mūksalas ielā 15/19—36.
Zauschansky, Joh., Lehr., Brīvības ielā 83—8.
Zauz, Bertha, Kurs., Stabu 46/48—58
— Mathilde, Buchh., Blaumaņa ielā 14—2.
Zauzis, Heinr., Schuhm., Krāsotāju ielā 13—18.
— Jahn, Stud., Ģertrudes 42—3.
— Joh., Klempn., Krāsotaju 13—18.
Zawro, Jos., Fuhrm., Vārnu 16—3.
Zazen, Karl, Fuhrm., l. Kuldīgas ielā 18—3.
Kosm. Laborat. ‚Z. E. A.' . Prov. E. Wolfsbach. G. V., Inh.: Friedr. Wolfsbach, Indriķa ielā 4, Tel. 95026.
Zeber, Anna, Schndrn., Vārnu 8—32.
— Fritz, Schndr., Stabu 87—42.
— Jahn, Schmied, l. Maskavas ielā 1-b—26.
— Karl, Stud., Dārtas 20—1.
— Katharina, Bruņinieku 115—124.
— Martha, Putzm., Dārtas 20—1.
— Rud., Stud., Elizabetes 9—1.
Zeberg, Paul, Bmt., Stabu 62—13.
Zebew, Gotth., Masch., Ludzas ielā 52—25.
Zebul, Adrian, Bmt. Schreyenbusch, III. Querlin., 18—4.
— Anna, Dw., Dzirnavu 42—8.
— Joh., Mech., Baložu 28—18.
— Mart., Dw., Dzirnavu 42—8.
— Milda, Verk., Dzirnavu 42—8.
Rud. Zech. H. II., Agentur u. Kommiss., Inh.: Rud. Zech u. Alfr. Grebe, Kungu 22, Tel. 21196, Tel.-Adr.: Zech—Riga, Postfach 606.
Zech. Rud., Mitinh. d. Firma Rud. Zech, Valdemāra 11—4, Tel. 21196/92596.
Zechanowitsch, Ant., Ģertrudes ielā 93—2.
Zechanowsky, Leiser, Buchh., Elizabetes 91/93—11.
— Mosus, Kfm., Brīvības 91—19.
Zechils, Leop., Kfm., Valdemāra ielā 33—17
Zechowitsch, Bronislaw, Fris., Karlīnes 15—18.
— Wass., Zvaigžņu 27—38.
Zeder, Lucie, Zvaigžņu 2—31.
— Marg., Stud., Marijas 36—7.
Zederbaum, Auguste, l. Palisādu ielā 25—41.
Zederholm, Lisa, Marijas 132—11.
Zederstam, Wold., Kass., Valdemāra ielā 55—8.
Zederström, Hertha, Merķeļa 12—5.
Zeekad, Karl, Maler, Vārnu 7—6.
Zeekod, Mathilde, Tukuma 13—4.
Zeekur, Erich, Stud. Valdemāra ielā 1-a—3.
— Jahn, Ventspils 21-a—2.
— Jahn, Schloss., Spāres 3—5.
— Mart., Kfm., l. Maskavas 166—2.
— Pauline, Web., Ventspils 21-a—2
Zeekursnis, Pet., Tischl., Emmas ielā 21—1.
Zeekuwa, Marie, Lehr., Stabu ielā 46/48—11.
Karl Zeelau. H. II., Hotel de Rome Inh.: Jahn Zeelau, Aspazijas blv. 5, Tel. 20295, Romkeller 20294.
Zeelau, Erika, Lehrn., Vilandes ielā 2—4.
— Karl, Pächter d. „Hotel de Rome", Brīvības 6—11.
— Krischj., Wächt., Tulas 5—47.
— Leop., Tischl., Ogļu 4—14.
— Margarethe, Stud., Vilandes 2—4
— Theod., Dw., Jura Allunāna 5—5.
Fritz Zeelaw, G. V., Phot.-Atelier, Brīvības 8, Tel. 95694 u. Kr. Barona 6, Tel. 23255/91454.

J. Zeelaw
Herrengarderoben-Atelier
Herrenstrasse 8. Telephon 20436

J. Zeelaw, G. V., Herrengard.-Atel., Kungu 8, Tel. 20436, Inh.: Jahnis Zeelaw.
Zeelaw, Anna, Ģertrudes 59—9.
— Anna, Lehrn., Lāčplēša 7—6.
— Aug., Mech., Kr. Barona 102—8.
— Emilie, Sängn., Brīvības 12—7.
— Emma, Kr. Barona 14—22.
— Emma, Bmt., Tvaika 45—2.
— Fritz, Phot., Brīvības 12—7.
— Indr., Hsb., Schreyenbusch, II. Lin. 37.
— Jahn, Inh. d. F-a J. Zeelaw, Kungu 8—1, Tel. 20436.
— Jahn, Kondukt., Lazdonas 5—25.
— Jahn, Kunstmal., Aspazijas bulv. 9—12.
— Jahn, Schndrmstr., Kungu 8—1/2.
— Jak., Fuhrm., Šarlotes 30-a—3.
— Jenny, Kass., Artilerijas 8—8.
— Juris, Wächter, Schreyenbusch, I. Lin., 28—1.
— Karl, Aufs., Popova 3-a—109.
— Katharina, Artilerijas 63—4.
— Liesa, Dw., Dārtas 20—29.
— Lihba, Matīsa 89-a—30.
— Mich., Brieftr., Dreiliņu 5—5.
— Nik., Cēsu 5—15.

— Osw., Vidzemes šos. 107/109—7.
— Rob., Photogr., Kr. Barona ielā 30—18.
— Theod., Hsb., Cēsu 10—6.
Zeelawin, Anna, Schndrn., Hospitaļa ielā 16—13.
— Jahn, Maur., Hospitaļa 16—13.
Zeelen, Alb., Stud., Gogoļa 4/6—22.
— Alfr., Kontr., Stabu 71—12.
— Aug., Bmt., Stabu 40—23.
— Aug., Lehr., Stabu 46/48—39.
— Christine, Bmtn., Andrēja Pumpura 2—6.
— Emilie, Schndrn., Kr. Barona ielā 72—1.
— Erna, Stud., Skolas 8—4.
— Felix, Landtagsabg., Valdemāra ielā 39—10 Tel. 94911.
— Jahn, Holzbr., l. Maskavas ielā 146—1.
— Karl, Kfm., Krāsotaju 11—2/4.
— Maija, Brieftr., Valdemāra 39—10.
— Mart., Švarcmuižas 10—15.
— Mart., Stud., l. Smilšu 1/3—17.
— Martha, Strick., Rēveles 91—20.
— Milda, Geschäftsf., Avotu 53/55—4
— Otto, Schuhm., Stabu 95—2.
— Wold., Kfm., Krāsotāju 11—2/4.
— Wold., Schloss., Kr. Barona ielā 72—1.
Zeeler, Jahn, Buchdr., Slokas 4—7.
— Sophie, Slokas 4—7.
Zeemgal, Anna, Rēveles 40—14.
— Dav., Schuhm., Grāvmuižas 4—8.
— Ed., Fabr.-Verw., Sesavas 3—1.
— Emilie, Talsu 14—2.
— Jak., Rēveles 40—14.
— Lisa, Schreyenbusch, IV. Querlin. 13—1.
— Luise, Bahnbmtn., Talsu 14—2.
— Marie, m. Kaleju 17—4.
— Selma, Schndrn., Schreyenbusch, IV. Querlin. 13—1.
Zeemin, Elsa, Hsb., Purvciema 77-c.
— Franz, Purvciema 77-c—1.
— Jahn, Stud., Brīvības 121—15.
— Lilly, Wirtsch., Alberta 7—9.
Zeeminsch, Arv., Musik., Elizabetes ielā 33—10.
— Heinr., Schndr., Kurmanova ielā 20-a—8.
Zeemit, Elsa, Elizabetes 25—5.
— Gust., Wächter, Valdemāra ielā 1-a—10.
— Karl, Postbmt., Dārtas 21-a—19.
— Matth., Dārtas 21-a—19.
Zeenit, Jahn, Ekon., Dzirnavu ielā 45/47—9.
Zeenur, Milda, Strick. Ventspils ielā 17-b—5.
Zeerau, Erich, Prok., Meža 4-a—3.
Zeerke, Heinr., Ērģeļu 2—4.
Zeesis, Emma, Elizabetes 4—2.
Zeesjulewitsch, Roman, Lehr., Biešu ielā 2—1.
— Wallerie, Biešu 2—1.
Zeesneek, Leontine, Olivu 13—2.
— Willy, Postbmt., Olives 13—2.
Zeetz, Leonh., Huhtm., Blaumaņa ielā 11/13—22.
Zeezers, Ansis, Tischl., Bauskas 51-a.
Zefeld, Pet., l. Lubānas 24—8.
Zehber, Ernst, Chauff., Cēsu 5—18.
— Herm., Edoles 4—6.
— Lisa, Lauku 7—6.
Ed. Zehder H. I., Landwirtsch. Maschinen, Lokomobilen, Inh.: Pauline Zehder, geb. Rosenberg, Prok.: Alfr. Zehder u. Otto Kundert, Kārla 11, Tel. 22150. Tel.-Adr.: Edzehder.

Ed. Zehder
Karlstrasse Nr. 11
Telephon 22150/91750

Zehder, Alex., Kass. l. Miesnieku ielā 14—8.
— Alfr., Prok. d. F-a Ed. Zehder, Andr. Pumpura 4—4.
— Ernestine, Bmtn., Schreyenbusch, III. Querlin. 16—18.
— Joh., Schloss., Kr. Barona 104—40
— Marie, Kont., l. Miesnieku 14—8.
— Otto, Buchh., Marijas 82/84—44.
— Pauline, Inh. d. F-a Ed. Zehder, Elizabetes 55—3.
— Selma, Bmtn., Kr. Barona 104—40.
— Wold., Stud., Kr. Barona 104—40.
Zehderstrom, Marie, Brīvības ielā 71/73—19.
Zehlais, Jahn, Alt-Mühlgraben, I. Lin. 17—1.
— Lilly, Alt-Mühlgraben, I. Lin. 17—1.
— Osw., Lehrl., Alt-Mühlgraben, I. Lin. 17—1.
— Rosalie, Alt-Mühlgraben, I. Lin. 17—1.
Peter Zehle, G. V., Konf.- u. Marmeladenfabr. „Aiweekste", Parka ielā 3—15.
Zehle, Pet., Industr., Matīsa 32—3.
Zehlens, Jāhnis, Schmied, Raudas ielā 18—1.
— Sapa, Kfm., Raudas 18—1.
Ludw. Zehley, G. VII., Drechsler, l. Kaleju 6.
Zehley, Fritz, Pol.-bmt. Elizabetes ielā 24—10.
— Helene, Photg., Elizabetes 24—10.
— Katharina, Elizabetes 24—10.
— Livia, Buchh., Elizabetes 10-a—12.
— Ludw., Inh. d. F-a Ludw. Zehley, Elizabetes 10-a—12.
Zehr, Aug., Mont., Bruņinieku ielā 44/46—55.
— Fritz, Hsb., Hapsalas 19.
— Joh., Mech., Matīsa 43—31.
— Karl, Kfm., Alekša 11—1.
— Maximil., Mech., Matīsa 43—31.
Zehrpa, Andr., Landw. Ķiburgas ielā 8-a.
Zehrpe, Jahn, Sattl. Schreyenbusch, I. Lin. 27—7.
Zehrs, Emilie, Aufw., Rēveles 35—58.
— Jahn, Industr., Karlines 2-a—5.
— Martha, Matisa 36—68.
Zehsit, Ed., Schloss., Gogoļa 19—19-a
Zehsneek, Ed., Schriftf., Pērnavas ielā 29—49.
— Emilie, Hsverw., Talsu 9—16.
— Fritz, Schloss., Dzirnavu 55—2.
— Jahn, Kfm., Raiņa b. 5—17.
— Selma, Bmtn., Pokrova 11—32.
— Selma, l. Palisādu 29—25.
Zehzes, James, Schloss. Ivera 3—10.
Zeibis, Gust., Dw., Kungu 26—7.
— Luise, Krkpfleg., Pokrova 14—8.

Zeichmann, Emilie, Pfleg., J. gavas šos. 26—11.
— Karl, Dw., Dārtas 20—17.
— Wold., Zimmerm., J. Jelga sejā 26—11.
Zeichner, Alfr., Lekt. Valmieras 28—4.
— Jak., Kfm., Valmieras 28—
— Osk., Stud., Valmieras 28—
Zeiger, Arth., Brīvības 166—
— Joh., Kommis., Avotu 56—
Zeikel, K., Valdemāra 26.
— Pet., Vergold., Merķeļa 10
Zeiko, Akaline, Ziemeļu 24—1.
— Iwan, Hsb., Ziemeļu 24.
Zeiler, Theod., Kont., Kūdras 1
Zeimer, Dawis, Brieftr., Blau ielā 36—11.
— Jahn, Dw., l. Kaleju 2—1.
— Ludmilla, Stud., Pulkv. Brieža 3—17.
— Wera, Bmtn., Elizabetes 6
Zeinert, Willy, Schloss., Ādmiņu 1/3—27.
Zeip, Anna, Buchh., Bauskas 6/8
— Heinr., Bmt., Sīmaņa 6—15
Zeipa, Dore, Hsb., Koku 3—7/
Zeipe, Anna, Schndrn. Purva 3
— Ed., Schuhm., Ģertrudes 63
— Jahn, Aufw., Slokas 18—7.
— Johanna, Bmtn., Slokas 18
— Julie, Bmtn., Slokas 18—7
— Marie, Schndrn., Konzula 4
- Max, Bmt., Grotes 7—1.
— Tennis, Hospitāla 20-d—12.
Zeipul, Wera, Lāčplēša 68—35
Zeiran, Jahn, Būru 25—12.
Zeiref, Hasa, Verk., Vilandes 1
— Jokel, Vilandes 1—13.
— Max, Kont., Mednieku 5—3.
— Scheina, Verk., Vilandes 1
Zeireff, Kalm., Kfm., Kurmano ielā 10—2.
Zeirul, Adam, Dw., l. Minste ielā 8/10—13.
Zeitel, Abr., Kfm., Brīvības 86.
— Abr., Kfm., Brīvības 91—9.
— Awsei, Reisender, Avotu 53/55
— Braina, Buchh., Ģertrudes 69/71—68.
— Genia, Ģertrudes 69/71—68.
— Israel, Kfm., Ģertrudes 34—1
Zeitlin, Alter, Schloss., Kurma ielā 18—20.
— Hirsch, Alberta 3—4.
— Hirsch, Holzbr., Mednieku 2
— Icko, Holzbr., Pulkv. Brieža 10—12.
— J., Peitavas 1/3.
— Jos., Lāčplēša 114—14-a.
— Josekiel, Buchh., Mārstaļu 16
— L., Aspazijas b. 4.
— L., Lāčplēša 114—14-a.
— Noah, Verk., Vilandes 2—1.
— Ows., Verk., Vilandes 2—1.
— Sarah, Lāčplēša 114—14-a.
— Schaja, Lāčplēša 114—14-a.
Zeits, Alex., Fris., Kaļķu 36—7.
— Anna, Kaļķu 36—7.
— Alex., Schloss., Grēdu 13—3.
— Aug., Sattl., Grēdu 13—3.
— Fritz, Kont., Grēdu 13—3.
Zeiz, Jur., Matrožu 4/6—3.
Zeka, Ida, Schndrn., Vārnu 3—
Zekel, Amela, Kungu 30-a—5.
Zekkul, Jahn, Techn., l. Lāču 3
Zekowsky, Jas., Fuhrm., l. kavas 128—3.
Zekul, Alide, Buchh., Miera 47
— Andr., Kont., Vārnu 9—17.

Jahn, Heizer, Bruņinieku 5.
Rud., Instr., Schreyenbusch, IX. Querlin. 9—5.
Wilhelmine, Bruņinieku 5.
Wold., Insp., Rēveles 29/31—8.
ulinsch, Jahn, Bmt. Kristapa ielā 2/4—3.
Karl, Bmt., Kristapa 2/4—3.
hert, Scharlotte, Karlines 25—23.
entin, Paul, Kont., Kapseļu 7—1.
witsch, Friderike, Rēveles 48—16.
witsch, Margar., Artist., Blaumaņa 12—42.
witz, Adeline, l. Grēcinieku ielā 24—3.
Alfr., Kont., Šarlotes 48—10.
Edg., Verk., Šarlotes 48—10.
Herb., Verk., Valdemāra 6—22.
Marie, Buchh., Valdemāra 6—22.
N., Pianist., Kr. Barona 88—2.
ikow, Nik., Gerber, Brīvības ielā 145—7.
kowa, Elisabeth, Schndrn., Marijas 117—40.
n, Anastasia, Händl., Augustines ielā 4—6.
Gust., Bäcker, Bruņinieku 113—23
Jahn, Eisenbahner, Bauskas ielā 11/13—17.
Pauline, Hdlrn., l. Lāču 17—15.
Pet., Maler, Pētersalas 2—9.
insch, Arnold, Bmt., Zirņu 7—1.
Jahn, Schloss., l. Lāču 17—15.
Jur., Dw., m. Maskavas 22—20.
insky, s. auch Zellinsky.
insky, Ed., Buchh., l. Maskavas ielā 80—22.
Emil, Stud., Rēveles 83—7.
Grete, Retouch., Baznīcas 37—22.
Karl, Tischl., Mūrnieku 14—18.
Pet., Bmt., Brīvības 144—38.
Wera, Kont., Rēveles 83—7.
tan, Jos., Kutsch., Patversmes ielā 22—71.
le, Eva, Daugavgrīvas 36—11.
Eweline, Hsb., Ziemeļu 8.
Jak., Ziemeļu 8—8/9.
Marie, Kuģu 25—7.
Paul, Handw., Daugavgrīvas ielā 36—11.
ller, Berta, Kont., Dzirnavu 12—5.
Harry, Lehrl., Dzirnavu 12—5.
Zellinsky u. K. Lukin, H. III., Kolonialw., Inh.: Theod. Zellinsky u. Karl Lukin, l. Monetu ielā 9. Tel. 21640.
linsky, Helene, Korresp., Rūpniecības 1-b—19.
Hilda, Verw. d. Städt. Kunstmus., Valdemāra ielā, Kunstmuseum.
Theod., Kfm., Rūpniecības ielā 1-b—19.
m, Adam, Krank-pflgr., Artilerijas ielā 11—13.
Alfr., Kont., l. Lāču 19—2.
Andr., Lagerverw., Ausekļa ielā 2—37.
Anna, Hospitāļa 31—17.
Ant., Bmt., Strēlnieku 13—27.
Aug., Rēveles 58—4.
Bernh., Stud., Vidzemes šosejā 4/6—4.
David, Biķernieku 37—3.
Ed., Diener, Kronvaļda b. 1—3.
Ellinor, Kont., Pulkv. Brieža ielā 7—6.
Elsa, Kronvalda bulv. 1—3.
Emilie, Wirt., Elizabetes 21-b—10.
Emilie, Zahnärztin, Brīvības ielā 2—3.

— Ernest, Bmt., Bruņinieku 39—11.
— Eug., Kont., Tērbatas 41/43—18.
— Eva, Heb., Tērbatas 41/43—18.
— Felix, Bmt., Blaumaņa 3—15.
— Ferd., Kfm., Marijas 42—24.
— G., Techn., Blaumaņa 26—84.
— Hanna, Heb., Tērbatas 41/43—18.
— Harald, Merķela 8—9.
— Heinr., Kont., Tērbatas 41/43—18
— Herm., Buchh., Daugavgrīvas ielā 28—12.
— Hugo, Matīsa 139—12.
— Jahn, Tilta 15—3.
— Jahn, Bmt., Dzirnavu 34-a—34.
— Jahn, Industr., Tērbatas 68—2.
— Jahn, Lehr., Jura Alunāna 9—2.
— Jahn, Schloss., Rēveles 65—16.
— Jahn, Schndr., Tērbatas 37—17.
— Jahn, Seem., Ausekļa 2—37.
— Jahn, Stud., Hanzas 4—59.
— Jak., Gärtn., Tapešu 2—1.
— Jan, Mech., Schreyenbusch, VIII. Lin. 8—1.
— Johanna, l. Jaunielā 20—4.
— Johanna, Hsb., Tilta 15.
— Julie, Tērbatas 41/43—14.
— Julyus, Bmt., Kr. Barona 37—9.
— Karl, Bmt., Lāčplēša 62/66—20.
— Karl, Stud., Jura Alunāna 9—2.
— Katharina, l. Miesnieku 14—5.
— Katharina, Lehrn., Parka 1—9.
— Lawise, Landw., Beberbeku 74—1.
— Lisette, Krkpfleg., Hospitāļa ielā 22—49.
— Marie, Ausekļa 2—37.
— Marie, Heb., Ģertrudes 43—1. Tel. 90601.
— Marie, Kont., Bruņinieku 50—23.
— Marie, Kont., Ausekļa 2—37.
— Mart., Kutsch., Matīsa 139—12.
— Mart., Lehr., Dzirnavu 3-a—5.
— Mart., Tischl., Lauku 4—21.
— Mich., Priežu 13—2.
— Ottilie, Kronvalda bulv. 1—3.
— Paula, Podraga 101.
— Pet., Landw., Purva 34—1.
— Rob., Bmt., Ganību d. 11—8.
— Rud., Stud., Dzirnavu 34-a—34.
— Scharlotte, Hdlrn., Ausekļa 2—37.
— Selma, Schndrn., Valdemāra ielā 57/59—51.
— Th., Dr. phil., Ausekļa ielā 1—5.
— Theod., Schrifts., Vidzemes šos. 4/6—4.
— Vera, Stud., Dzirnavu 3-a—5.
— Vict., Korresp., Skolas 38—18.
— Wilhelmine, Pulkv. Brieža 7—6.
Zelmal, Arv., Stud., Kr. Barona ielā 7—16.
Zelmalneek, Willy, Dw., Elizabetes ielā 55—3-a.
Zelmaraugs, Rob., Schiffer, Ogļu ielā 4—42.
Zelmeraug, Anna, Bmt., Lāčplēša ielā 1—8.
— Jur., Postbmt., Lāčplēša 1—8.
Gebr. Zelmin, Konfektfabrik, Stabu ielā 71. Tel. 98831.
Zelmin, Ada, Sasmakas 10—2.
— Adolf, Marijas 31—23.
— Alb., Kfm., Gaujienes 9—4.
— Alex., Dw., Ernestines 2—8.
— Al-dra, Elizabetes 9—29.
— Alfr., Krāsotāju 13—36.
— Alice, Bmtn., Merķeļa 21—3.
— Alide, Dārtas 1—17.
— Alwine, Strēlnieku 2—17.
— Andr., Dw., Marijas 31—23.
— Andr., Art., Kr. Barona 58—8.
— Anna, Matīsa 129—6.

— Anna, Pērnavas 29—119.
— Anna, Rēveles 50—4.
— Anna, Stabu 90—22.
— Anna, Buchh., Skolas 4—22.
— Anna, Wäscherin, Artilerijas ielā 51—4/5.
— Arnold, Schuhm., Ausekļa 6-a—11
— Arth., Lehrl., Elizabetes 9—17.
— Arth., Maler, Mūkusalas 37/39—12
— Arv., Augustines 13—10.
— Ed., Bmt., Klusā 9—25.
— Ed., Hsb., Brieža 129.
— Ed., Kutsch., Pērnavas 24—11.
— Emilie, Hsb., Limbažu 7.
— Emma, Schndrn., Krāsotāju 11—56
— Emma, Typogr., Rūpniecības ielā 7—1.
— Erika, Schndrn., Krāsotāju 13—36.
— Ernest, Arzt, Blaumaņa 9—28.
— Eug., Messerschm., Tapešu ielā 8—12.
— Eva, Valdemāra 20—10.
— Felix, Arzt, Vilandes 2—10.
— Fritz, Zimmerm., Krāsotāju 11—56
— Georg, Kont., Tērbatas 20—1.
— Gust., Bmt., Kalnciema 82-a—1.
— H., Blaumaņa 28.
— Hertha, Bankbmt., Skolas 11—17.
— Hugo, Schndr., Marijas 68—40.
— Hugo, Seem., Augustines 13—10.
— Irmgard, Stud., Limbažu 7—19
— Jahn, Bäcker, Ģertrudes 62—56.
— Jahn, Dw., Brīvības 49—3.
— Jahn, Hsb., Ezera 15.
— Jahn, Leistenm., l. Aluksnes ielā 3—35.
— Jahn, Schmied, l. Palisādu 12—18.
— Jahn, Schndr., Gleznotāju 5—2.
— Jahn, Schuhm., Tēraudlietuves ielā 9—1.
— Jenny, Rumpmuižas 11—8.
— Jul., Elizabetes 9—17.
— Karl, Limbažu 7—31.
— Karl, Maiznīcas 10.
— Karl, Dir. d. Stadt-Diskontob., Valdemāra 20—10.
— Karl, Schndr., Augustines 13—15.
— Karl, Stud., Lāčplēša 59—44.
— Karl, Stud., Valdemāra 20—10.
— Karoline, Schndrn., Dzirnavu ielā 102—8.
— Karoline, Schndrn., Mūkusalas ielā 37/39—12.
— Katharina, Dw., Andr. Pumpura ielā 4—5.
— Lauris, Ērgļu 14—11.
— Lawise, Lienes 18—13/14.
— Lilly, Schndrn., Klusā 7—40.
— Lilly, Schndrn., Ziemeļu 23—14.
— Lisa, m. Stacijas 11—4.
— Magdal., Pflgr., Kr. Barona 58—8
— Malwine, Parka 4—22.
— Marie, Marijas 13—9.
— Mart., Kutscher, Rūpniecības ielā 7—1.
— Mathilde, Ezeru 15—7.
— Mathilde, Schndrn., Brīvības ielā 154—16.
— Mathilde, Schndrn., Ganību dambī 15—59.
— Mich., Bmt., Kalnciema 2-b—45.
— Osk., Augustines 13—10.
— Pet., Dw., Limbažu 7—25.
— Pet., Wäct., l. Kaleju 55—5-a.
— Reinh., Schloss., Kundsingsholm, IX. Lin. 2—3.
— Selma, Parka 4—22.
— Selma, Bmtn., Tērbatas 41/43—10.
— Selma, Schndrn., Krāsotāju ielā 11—56.

Zelming, Auguste, Verk., Blaumaņa ielā 14—3.

— Ottilie, Blaumaņa 14—3.

— Zelminsch, Andr., Kfm., Tēraudlietuves 9—6.

— Arn., Stud., Marijas 10-a—5.

— Aug., Marijas 55—19.

— Aug., Mech., Katoļu 15—1.

— Aug., Stud.-Geschäftsf., Parka ielā 4—22.

— Georg, Kfm., Matīsa 73—14.

— Gust., Schiffskpt., Mārstalu ielā 26—6.

— Heinr., Matīsa 97—9.

— Herdert, Offiz., Kokneses prosp. 20—1.

— Jahn, Agr., l. Nometņu 35—2.

— Jahn, Hsb., Ropažu 23.

— Joh., Stud.-Lehr., Parka 4—22.

— Jur., Kurs., Krāsotāju 6—1.

— Karl, l. Maskavas 189—7.

— Karl, Matīsa 97—9.

— Karl, Schloss., Hapsalas 12—20.

— Leo, Industr., l. Maskavas 189—7.

— Mart., Schndr., Matīsa 97—9.

— Mich., Bmt., Kalnciema 2-b—45.

— Pet., Bmt., Skolas 4—22.

— Reinh., Schloss., Kundsingsholm, IX. Lin. 2—1.

— Theod., Bootsm., Trijādības ielā 12—13.

Zelms, Alma, Lehrn. Pulkv. Brieža ielā 13—8.

— Anna, Brīvības 93—3.

— Arth., Zahnarzt, Vaļņu 12—5. Tel. 21681.

— Bernh., Buchh., Vidzemes šosejā 4/6—4.

— Fritz, Wächter, Lideru 4—4.

— Herm., Buchh., Daugavgrīvas ielā 28—11.

— Hugo, Bahnbmt., Talsu 5—5.

— Jahn, Expr., Priedkalna 1—1.

— Jahn, Schmied, Marijas 120—7.

— Jahn, Stud., l. Lāču 13—16.

— Karl, Tax., Lāčplēša 62/66—20.

— Marie, Maschschr., Bruņinieku ielā 50—23.

— Mary, Kont., Valdemāra 37—25.

— Otto, Fuhrm., Matīsa 54—6.

— Rud., Journ., Karlines 2-a—5.

— Sch., Tērbatas 68.

— Theod., Techn., Blaumaņa 26—84.

— Wilh., Instr., Zentralgefängnis 1—70.

Zelnisky, Kalnciema 84—13/14.

— Katharina, Kont., Kalnciema ielā 84—13/14.

Lettl. Spar- u. Vorschuss Ges. „Zelta Lats". l. Smilšu ielā 29—7. Tel. 22395/93595. Postf. 157.

Zeltmann, Alb., Kont., Ventspils ielā 5—19.

— Ans, Mārupes 3-a—38.

— Edm., Mārupes 3-a—38.

— Ludw., Bäcker, Mārupes 3-a—25.

Zemach, Ossip, Kfm., Antonijas 16—9

Zemachow, Elja, Holzbr. Mednieku ielā 6-a—4.

Zemann, Hans, Kont., Jelgavas šos. 23/25—18.

— Karoline, Pflg., Jelgavas šosejā 23/25—18.

Zemel, Jak., Stud., Marijas 12—16.

— Schlom, Kfm., Marijas 5—26.

„Zement". Gesellschaft f. Ķēniņu ielā 28. Tel. 22475.

Zementfabrik. Rig. Gesellsch., Antonijas 10. Tel. 91905.

Zemes, Karl, l. Klijāņu 3—6.

Hand. u. Ind. A.-G. „Zemgale". H I., Import-Export, Automobile u. Holz, Präses: J. Ulmanis. Direktore: P. Betler, A. Scheer u. H. Ulmann, Kaļķu 1, Tel. 21653.

A. Zemgrid-Ditcmans. H. III., Holzexp. u. Getreide, Inh.: Andr. Zemgrid-Ditcmans, Prok.: cand. rer. pol. Adolf Berg, l. Zirgu 1. Tel. 21768. Tel.-Adr.: Ansem. Postf. 393.

Zemgrid-Dicmans, Andr., Inh. d. F-a Zemgrid-Dicmans, Kalnciema 2, Tel. 21768.

A.-G. „Zemkopis" siehe „Landmann".

Verlag-Ges. auf Auteilscheine „Zemnieku Domas". H. III., Buchverlag, Gl. d. Verwalt.: K. Ulmanis, J. Druwa, M. Walter, J. Sarkanbard u. F. Anson. Elizabetes 14-a. Tel. 95356.

Zemnalionsky, Helene, Lienes 18—16.

Zena, Emilie, Ärztin, Jelgavas šos., 23/25—22.

„Zenit" Akt.-Ges., Kontor, Brīvības 129. Tel. 95826.

Zenkowsky, Karl, Tischl., Biķernieku ielā 45-a—10.

Zenne, Hans, Hsb., Slokas 40—7.

Zenner, Marie, Dw., Brīvības 134—13

Zennis, Leonid, Stud., Kalpaka bulvarī 10—25.

Zentkowsky, Eugenie, Andreja Pumpura 3—2.

Zentnerzwer, Metschislaw, Prof., Brīvības 38—10.

Zentral-Ambulanz, d. Staatsbeamten, Skolas 28. Tel. 90818.

Deutsche Zentralgennossenschafts Kasse. Bank. Präses: E. Boström, Glied. d. Verwalt.: A. v. Brümmer, E. Pabst, H. Stieda, L. Boettcher u. F. Rambach. Direkt.: W. Lucas, Prok.: H. Jehnert. L. Zirgu ielā 21, Tel. 21300 und 20613.

Zentral Annoncen-Bureau. Inh.: J. Rosenberg u. G. Janbitzky, Vaļņu ielā 15.

Zentral-Apotheke. Prov. A. Schatz u. Co., Marijas 10. Tel. 94544.

Zentralbank der Landwirte H. II., Bank, Präses: Ing. J. Pauluk, Vice-Prxses: J. Priwert, Direktore: Agr. J. Bahrsda, Agr. K. Rosit u. cand. rer. merc. A. Purin. Bevollm.: A. Reneslahz u. R. Meschzeem, l. Ķēniņu ielā 28. Tel. 23286/90633. Tel.-Adr.: Centrobank.

Zentral-Bildungsverband Tērbatas ielā 1/3. Tel. 95410.

Zentral-Garage G. V., Auto-Garage, Auto-Remonte-Werkst., u. Vermietung, Inh.: Jahnis Krastin, Skolas 3-a. Tel. 93174.

Zentral - Genossenschafts - Kasse den Deutschen Hilfsvereins, H. IV., Kreditoperationen, Direktore: E. Bostroem, A. v. Brümmer, P. Pabst u. H. Stieda, Kand.: L. Boettcher u. F. Rambach, l. Zirgu ielā 21, Tel. 21300 u. 20613. Postfach 729. Tel.-Adr.: „Degeka".

„Zentral", Hotel, Kr. Barona 20/22. Tel. 90646.

Zentral-Inseraten-Bureau. Vaļņu 15. Tel. 20127.

„Zentral". Konditorei, S. Husnow, Brīvības 17, Tel. 913

Zentral-Landenrichtungs-Komitee Kalpaka bulvarī 6 Tel. 214 u. 21437.

Zentral-Molkerei, Inh.: W. Sc Bevollm. J. Eppinger. Matīs 143. Tel. 90602.

Rubin u. Mendel Zenziper. G Herstellung v. Kunsthonig, gola 8/10.

Salman Zenziper, H. III., M W., Grēcinieku 21. Tel. u. 93943.

Zenziper, G., l. Ķēniņu 45—3/

— Jossel, Mützenm., Gogoļa

— Mendel, Ag., Elijas 5—4.

— Minna, Kont., Ģertrudes 19/

— Mosus, Verk., Brīvības 75—

— Rubin, Marijas 22—7.

— Salam., Kfm., Marijas 22—

— Salkind, Kont., Marijas 22

— Sonja, l. Ķēniņu 45—3/4.

Zepaitis, Ossip, Abavas 5—1.

— Sophie, Lehrn., Abavas 5—

Zepaits, Emilie, Verk., Merke 12—14.

Zepelowitsch, Chaja, Artilerijas 43—18.

— Mord., Kont., Stabu 61—81.

Zepf, Paula, Buchh., Stokholm

Zepfel, Tonny, Schndrn., Kar ielā 17—28.

Zepkanova, Anna, Dzirnavu 39

Zeplau, Frieda, Fris., Rēveles 8

— Jul., Bäcker, Rēveles 81—

Zeplausch, Jahn, Bmt., Marijas 46—12.

Zeplausk, Jahn, Tischl. Labora ielā 11—11.

— Martha, Verk., Sērmuliņu 5

Zeplinsky, Vint., Kfm., Purva

Zeplis, Andr., Stabu 110—8.

— Friedr., Lagerverw., Katoļu

— Rud., Valdemāra 27/29—9.

Zeplit, Berta, Stud., l. Mask ielā 183—4.

— Eda, Hdlrn., Dzirnavu 20—1

— Edg., Skolas 7—13.

— Ed., Oberst, Marijas 55—1.

— Ed., Wächt., Alekša 2—11.

— Emilie, Bruņinieku 121—49.

— Erwin, Mont., Alt-Mühlgraber Lin. 23—3.

— Georg, Nordeķu 1-a—4.

— Ida, Krkpfleg., Stabu 92—4.

— Jahn, Masseur, Skolas 5—5.

— Jahn, Schuhm., Alekša 2—11.

— Mathilde, Schndrn., Daugav ielā 49—110.

— Rud., Oberst-Ltn., Maskavas 183—4.

Ed. Zepp, sieh Balt. Maschinen

Zepp, Ed., Inh. d. Maschinen Ed. Zepp, Atlasa 5. Tel.

— Nik., Bmt., Atlasa 5—1.

Zepste, Mich., Kfm., l. Nome ielā 57—1.

Zepulianezis, Adolf, Kellner, ielā 85—1.

Zepulkowsky, Bronisl., Schuhm. Kaleju 11—7.

Zepurit, Andr., Hsb., Purvciema

— Anna, Schndrn., Avotu 69—

— Anna, Wirt., Purvciema 5—

— Darta, Dw., Stabu 44—16.

— Ernst, Dw., Baložu 26—7.

— Gust., Fuhrm., l. Lubānas

— Jahn, Kondukt., Krāsotāju

— Jahn, Poliz., Kr. Barona

Joh., Stabu 44—16.
Karl, Lagerverw., Stabu 44—16.
Marie, Purvciema 5—15.
Mich., Dir., m. Trokšņa 2—3.
Olga, Kass., Ģertrudes 89—27.
Otto, Kr. Barona 93—9.
Wil., Vilandes 12—29.
Wold., Stud., Purvciema 5—10 un 21.
urneek, Anna, Marijas 103—24.
Dora. Kurmanova 10—19.
Jahn, Maurer, Krāsotāju 11—51.
Jahn, Stud., Dzirnavu 3—1.
Jahn, Wächt., Kalnciema 86—10.
Karl, Zollbmt., Schreyenbusch, II. Lin. 22—7, 8.
Klara, Miera 47—10.
Otto, Dw., l. Jaunavu 19—3.
rbin, Adolf, Kfm., Ģertrudes ielā 109—4.
Wilh., Kfm., Lāčplēša 51—1.
rbinsch, Wold., Brīvības 118—1.
rbuk, Jahn, Stud. Antonijas ielā 15-a—21.
rbul, Alide, Stud., Brīvības 52—6.
Jahn, Bmt., Tērbatas 41/43—7.
Joh., Schloss., l. Lāču 3—24.
Johanna, Hdlrn., Tērbatas ielā 41/43—7.
Theod., Bmt., Dzirnavu 74/76—25
rbulis, Wold., Stud. m. Pils ielā 13—6.
kar **Zerche.** G. V., Tapezirerw., Torņa ielā 27.
rche, Osk., Tap., Torņa 37—1.
repanow, Pola, Gogola 8/10—6.
reschko, Ossip, Schndr., l. Maskavas 9—20.
rf, Anna, Vitebskas 1—3.
Echiel, Kfm., Kr. Barona 40—2.
Joel, Kfm., Kr. Barona 40—2.
Marie, Schndrn., Vitebskas 1—3.
rfass, Heinr., Schuhm., Bruņinieku ielā 121—38.
riks, Jur., Bmt.-Stud., Dzirnavu ielā 58—9.
rin, Arth., Schndr., Bruņinieku ielā 48—8.
Arv., Schreyenbusch, II. Lin. 43—4.
Emilie, Ieroču 10—15.
Emilie, Bmtn., Hospitāļa 3—97.
Fritz., Mārupes 3-a—23.
Jahn, Laboratorijas 28—6.
Jahn, Tischl., Cēsu 43—28.
Jahn, Töpfer, Meistaru 4—1.
Joh., Ieroču 10—15.
Karl, Hospitāļa 3—97.
Karl, Bmt., Bruņinieku 33—4.
Karl, Hsb., Schreyenbusch, II. Lin. 43.
Karl, Maurer, Avotu 58—10.
Karoline, Schndrn., Cēsu 43—28.
Marie, Schndrn., Bruņinieku ielā 48—8.
Ottilie, Pērnavas 23-a—27.
Pet., Kr. Barona 52—5.
Rud., Schloss., Tērbatas 20—32.
Theod., Polizeibmt., Artilerijas ielā 19—11.
Wilhelmine, Tērbatas 20—32.
Wold., Chauff., Cēsu 43—28.
rinsch, Alex., Bmt., Karlines ielā 42—3.
Ernst, Agent, Tērbatas 26—11.
Jahn, Stud., Marijas 46—11.
Nik., Lehr., Marijas 110—5.
Paul, Rumpm., 7—24.
Pet., Fris., Artilerijas 5—2.
Pet., Tischl., Marijas 46—11.

Zerkina, Simche, Audēju 7—2.
Zerlinsch, Otto, Goldschm., Bruņinieku 111—14.
Zermichow, Elka. l. Maskavas ielā 43—11.
Zermin, Roche, Marijas 19—12.
Zern. Schore-Feige, Elizabetes ielā 11—11.
— Zernau, Marie, Dw., m. Jaunielā 4—2.
Zernaw, Ernest, Lithgr., Lejas 5—7.
Zernin, Manel, Kfm. Kurmanova ielā 12—4.
Zernis Nadeschda, Schndrn., Daugavpils 10/12—20.
— Nik., Schuhm., Daugavpils ielā 10/12—20.
— Ossip, Schuhm., Daugavpils ielā 10/12—20.
Zerp, Andr., Ing., Bruņinieku 27—82.
— Joh., Bmt., Kr. Barona 53/55—23.
— Joh., Fuhrm., Valmieras 28—17.
— Mattis, Kr. Barona 53/55—23.
Zerpe. Harry, Kont., Valdemāra ielā 33—5-a.
Zerpin, Jahn, Hsb., Bolderaa, Parādes 28.
— Mich., Kronvalda bulv. 8—1.
Zerpitzky, Boleslav, Verk., Baznīcas 4-a—26.
Zerpo, Irma, Bmtn., Dzirnavu 70—10.
— Jahn, Stud., Dzirnavu 70—10.
Zerpois, Marie, Stabu 59—5.
Handels- u. Industrie-Ges. Gebr. Zers. Export-Import, Landwirtsch. Maschinen, Motore u. div. and. Waren, Inh.: Emil Zers, Tērbatas 4. Tel. 91752.
Holz-Materialien-Exportkont. J. Zers u. S. Ginzburg, H. II., Exp. u. Handel, Holzmat., Inh.: Jahnis Zers u. Schanno Ginzburg, Karlines 2-a. Tel. 96397.
Zers. Andr., Dw., Akmeņu 18—1.
— Elise, Ģertrudes 69/71—33.
— Emilie. Hdlrn., Dzirnavu 135—1.
— Jahn, Kfm., Torņu 35—5.
— Jahn, Mech., Matīsa 43—31.
— Jak., Alt-Mühlgraben, Mangaļu stacijā, lit. F—8.
— Liese, Karlines 38—9.
— Marie, Wirt'n, im Kindergart., Daugavgrīvas 22—26.
— Theod., Kfm., Blaumaņa 36—6.
— Willy, Ģertrudes 69/71—33.
Zerus, Anna, Kundsingsholm. I. Lin. 32—1.
— Anna, Schndrn., Schreyenbusch, I. Lin. 29—4.
— Edg., Pfleg., Duntes 48—63.
— Emilie, Duntes 48—63.
— Heinr., Tischl., Duntes 48—63.
— Karl, Hsb., Kundsingsholm. I. Lin. 32.
Zerusis, Pet., Bmt., Baznīcas 35—30.
Zesar, Arv., Instr., l. Kļijāņu 5—39.
Zechelowitsch, Jahn, Schuhm., Vitebskas ielā 21—6.
Zeschkowsky, Ed., Tischl., Ziemeļu ielā 26—7.
— Olga, Ziemeļu 26—7.
Zeske. Alma, l. Smilšu 8/10—7.
Zesnit. Pauline, Wirtin Laboratorijas ielā 2—7.
Hode Zeswan u. Benjamin Maisel. H. III., Heringe, m. Minsterejas ielā 6. Tel. 20848.
Zeswan, Hode, Kfm., Mārstaļu ielā 23—6.

Zetinikis, Jahn, Glasbl., Daugavgrīvas 36—5.
Zetlin. Mich., Vertret., Skolas 34—1.
— Mosus, Chem., Eksporta 4—12.
Zeuler, Gust., Maurer, l. Nometņu ielā 41—1.
— Selma, Anleg., Elizabetes 10-a—7.
Zeumern, Marie, Pulkv. Brieža 1—11.
Zewolin, Anna, Bmtn., Volguntes ielā 50—6/7.
— Paul, Grav., Patversmes 33—20.
Zeyffert. Friedr., Kutsch. Švarcmuižas 5—2.
Zezer. Anna, Dw., Daugavpils 60—3
Ziber. Aline, Kinderm., m. Kaleju ielā 17—3.
— Auguste, m. Kaleju 17—3.
— Lisa. m. Kaleju 17—3.
Ziberg. Jos., Mucenieku 12/14—20.
Zibin, Wera, Schndrn., Akas 4—2.
Zibis, Willy, Hospitāla 20-a—10.
— Willy, Fuhrm., Artilerijas ielā 11/13—31.
Zibolowsky, Jahn, Buchh., Rēveles ielā 35—32.
Zibul Krisch, Lauku 11—5.
— Martha, Verk., Lauku 11—5.
— Mich., Schuhm., Laboratorijas ielā 9—27.
— Milda, Lauku 11—5.
— Osw., Lauku 11—5.
Zibulin. Aline, Andr. Pumpura 3—14.
— Sam., Schuhm., Avotu 49—11.
Zibulskaja, Stephanie, Kungu 10—5.
Zibulsky, Andr., Poliz.-Bmt.. l. Maskavas 128—2.
— Karl, Masch., l. Lubānas 36—10.
Zichmann, Jahn, Schndr.. Aspazijas bulv. 9—8.
Zichowsky, Ed., Daugavpils 55—12.
— Wikentij, Bahnbmt., Daugavpils ielā 55—12.
Zichtemann, Klara, Baznīcas 7—6.
Zickhardt, Katharina, Verk., m. Smilšu ielā 3—7.
Zickowsky, Eug., Messer. Matīsa ielā 43—49.
Zickursus, Joh., Tischl.. Kr. Barona ielā 118—1.
Zidorowitz, Theod., Verk., Rēveles ielā 12—5.
Zidorowitsch, Arth., Fris., Tērbatas ielā 45.
Zidowitz, Adolf, Musik.. Oramņu ielā 1—5.
— Joh., Fris., Kuģu 40—8.
— Hermine, Modist. Ormaņu 1—5.
— Willy, Kuģu 40—8.
Zieder. Rosalie, Brīvības 134—15.
Ziegler. Erich, Korresp. l. Pils ielā 22—4.
— Friedr., Inh. d. F-ma Döhring u. Ziegler. Muitas 2—13.
— Karl, Steuerinsp., Pulkv. Brieža ielā 7—34.
— Leib, Kfm., Skārņu 19—2.
— Leop., Inh. d. F-ma Leop Ziegler, Merķela 9—7.
— Meier, Gogoļa 16—2.
— Samuel, Buchh., Ausekļa 6-a—16.
Walter, Ing., l. Pils 22—4.
— Siegrid, Lehrl., Slokas 4—7.
Rauchwaren Hand. u. Ind. Akt.-Ges. „Ziemeļi“ (Nord), H. II., Rauchwarenhandl., Disp. Dir.: A. Hosiasson, Direktore: L. Lebedew u. Ch. Charal, Kand.: H. Hosiasson, m. Monetu 16. Tel. 21661
Ziemer-Dukowsky, Heinr., Elektromont., Krāsotāju 6—1-a.

Ziemur, Alide, Verk., Kl. Vegesacksholm 1—3.
— Jahn, Kfm., Kl. Vegesacksholm 1—3.
— Martha, Hsb., Kl. Vegesacksholm 1—3.
Zierau, Erich, Prok. d. F-a „Osram“, Meža 4-a—3.
Zies, Anna, Aufw., Jura Alunana ielā 3—19.
Ziese, Joh., Weber, Zeļļu 22—17.
Zieselsky, W., Meister Bauskas ielā 31—9.
Zieska, Karl, Bootsm., Parka 6—15.
Louis Zietemann, G. V., Ledertreibriemenfabr., Kazarmu ielā 6—12. Tel. 98899.
Zietemann, Erich, Dzirnavu 48—19.
— Herb., Kontr., Šarlotes 20/22—3.
— Louis, Treibriemenwerkst. Inh., Kazarmu 6—12.
— Margarethe, Stenotyp., Kazarmu ielā 6—11.
Zietz, Gust., Schuhm. Jēkabpils ielā 25—1-a.
— Heinr., Jēkabpils 25—1-a.
— Jur., Brīvības 29—5-a.
— Karl, Ankern., Rēznas 8—7.
Ziffersohn, Joh., Fuhrm., Ezeru ielā 31—7.
Zifferson, Jahn, Kass., Lāčplēša 53—5
— Mart., Wieger, l. Nometņu 45—3.
— Otto, Stud., Lāčplēša 53—3.
Zifrus, Thekla, Gogoļa 7—9.
Ziganauwsky, Fritz, Schmied, Vidzemes šos. 95/97—27.
Ziganow, Wlad., Musik., Pulkv. Brieža ielā 3—23.
Ziganowa, Irene, Musik., Matīsa ielā 52—17.
— Irene, Musik., Pulkv. Brieža 3—23
— Wlad., Muzik., Matīsa 52—17.
Ziganowsky, Karl, Schndr., Cēsu ielā 2—29.
Zigra, Dora, Lehrn., m. Kalēju 4—4
Zigrat, Karoline, Rēveles 32—21.
— Pet., Mus., Lienes 9—22.
Zigus, Ed., Hsb., l. Piena 14—1.
— Ed., Mech., j. Jelgavas šos. 13-a—3.
— Emil, Vidzemes šos. 98—5.
— Ottilie, l. Piena 14—1.
— Wold., Elektr.-Mont., Pļavas ielā 7—14.
Zihber, Jahn, Verk. Lāčplēša ielā 77/81—15.
Aug Zihlit, Wein-, Frucht- u. Delikatessen-Handl., Marijas ielā 110. Tel. 98218.
Zihlit, Aug., Kfm., Marijas 125—5.
Ansis Zihrul G. V., Schlosserei, Gogoļa 16.
Jahnis Zihrul G. V., Brotbäckerei, Kuģu ielā 11. Tel. 96903.
Peter Zihrul, G. V., Waschanst., Karlines 1.
Zihrul, Alex., Bmt., Karlines 42—16
— Alex., Stud., Bruņinieku 22—10.
— Al-dra, Lehrn., Ērgļu 12-a—17.
— Al-dra, Verk., Valdemāra 60—6.
— Alfr., Tērbatas 33/35—54.
— Alwine, Hdlrn., Lāčplēša 104—2.
— Alwine, Schndrn., Valdemāra 20—2
— Amalie, Schndrn., Valdemāra 1—2
— Andsch, Dw., Alt-Mühlgraben, IV. Lin. 165—2.
— Anna, Ģertrudes 69/71—66.
— Anna, Hospitāļa 23—1.
— Anna, Mūkusalas 37/39—9.
— Anna, Dw., l. Jaunielā 26—1.
— Anna, Hdlrn., Tērbatas 33/35—54.
Anna, Pflr., l. Maskavas 183—10.
— Anna, Schndrn., Anniņmuižas, 6. l., 2—1.
— Anna, Strick., Krāsotāju 11—23.
— Ansis, Bäcker Rēveles 58—3.
— Ansis, Maler, Ādmiņu 1/3—2.
— Antonie, Schndrn., Artilerijas ielā 51—21.
— Arth., Uniona 70—1.
— Arv., Stud., Marijas 45—9.
— Aug., Artilerijas 51—21.
— Aug., Rēveles 40—6.
— Aug., Bmt., Karlines 42—19.
— Aug., Dw., Brīvības 104—8.
— Aug., Kakasēkla dambī 54.
— Aug., Inž., Hospitāļa 23—1.
— Aug., Tischl., Artilerijas 41—11.
— B., Buchh., Vilandes 3—29.
— Bertha, Tērbatas 49/51—9.
— Charlotte, Olgas 4—40.
— Christine, Krāsotāju 6-a—9.
— Christine, Postbmtn., Enkuru ielā 6-a—8.
— Christine, Schndrn., Kr. Barona ielā 80—57.
— Christoph, Karlines 42—16.
— Christoph, Lielgabalu 2—22.
— Dahre, Uniona 70—1.
— Donat, Tischl., Augustines 13—18
— Ed., Kfm., Skolas 19—8.
— Elfriede, Bolderaa, Rīgas 9.
— Elfriede, Matīsa 44—12.
— Ella, Hebamme, Marijas 10-a—4.
— Elsa, Kurs., Artilerijas 11—7.
— Elsa, Lehrn., Pokrova 15/17—1.
— Emilie, Schndrn., Kr. Barona ielā 58—8.
— Emilie, Schndrn., Rēveles 67—11.
— Emilie, Strick., Artilerijas 36—12
— Emilie, Strick., Lienes 4—20.
— Erna, Marijas 68—2.
— Ernest, Notar, Dzirnavu 31—43.
— Ernst, Kurier, l. Jaunielā 26—1.
— Ernst, Schloss., Olgas 4—40.
— Ernst, Schloss., Ugales 7—4.
— Eva, Valdemāra 60—6.
— Fr., Maler, Stabu 92—44.
— Gotth., Lager-Verw., Lielgabalu ielā 2—22.
— Gust., Lielāsmuižas 7—1.
— Hans, Schloss., Dzirnavu 159—14.
— Hedy, Tirgoņu 20—2.
— Heinr., Bruņinieku 24-a—1.
— Heinr., Maler, Mūkusalas 35—3.
— Helene, Lāčmuižas 5—4.
— Hermann, Kutsch., Pērnavas ielā 15—28.
— Hugo, Stud., Marijas 10-a—4.
— Ilse, Bruņinieku 92—3.
— Isa, Vilandes 3—29.
— Jahn, Katrinas d. 2—3.
— Jahn, Marijas 110—31.
— Jahn, Matīsa 80—45.
— Jahn, Bäcker Stabu 16—24.
— Jahn, Bmt., Kr. Barona 97—21.
— Jahn, Bmt., Mārtiņa 7—1.
— Jahn, Eisendr., Cementu 5—23.
— Jahn, Hsb., Bolderaa, Rīgas 9.
— Jahn, Kfm., Kuģu 11—11/21.
— Jahn, Kutsch., Schreyenbusch, III. Querlin. 17—8.
— Jahn, Lehrl., Pulkv. Brieža 7—63.
— Jahn, Maur., Laboratorijas 25—31.
— Jahn, Postbmt., Mārtiņa 7—5.
— Jahn, Steinh., Kazarmu 7—14.
— Jak., Fuhrm., Katrines 1—1.
— Jak., Kondukt., Vārnu 7—11.
— Jak., Lehr., Elizabetes 89—7.
— Joh., Kont., Brīvības 135—26.
— Julie, Lāčplēša 75—31.
— Jul., Eisenb., Popova 3-a—
— Karl, Anniņmuižas, 6. l., 2—
— Karl, Matīsa 52—53.
— Karl, Aelt.-Tax., Ģertrudes 113—13.
— Karl, Dw., Ģertrudes 115—
— Karl, Fuhrm., Dārzaugļu
— Karl, Lehr., Kalnciema 108—
— Karl, Maler, Marijas 68—
— Karl, Stud., Lāčplēša 53—1.
— Karl, Tischl., Katrinas d. 20—
— Karoline, Marijas 82/84—25.
— Katharina, Kr. Barona 97—
— Katharina, Schndrn., Kalnciе ielā 2-b—8.
— Laura, Bmtn., Brīvības 10/
— Laura, Kont., Zaļā 3—47.
— Leonh., Gefängn.-Aufs., Ma ielā 80—45.
— Lilly, Strick., Krāsotāju 6-a
— Lisa, Krasta 9—1.
— Lisa, Tērbatas 88—52.
— Lucie, A[illegible]tr., Alberta 2-a—
— Lucie, Stud., Valdemāra 40—
— Luise, Schndrn., Puķu 7—
— M., Lienes 4—20.
— Marie, pie Šķirotavas stac Dzelzskalna mājā.
— Marie, Duntes 2—6.
— Marie, Olgas 4—40.
— Marie, Erzieh., Mārtiņa 7—
— Marie, Strick., Lāčmuižas 5—
— Mart., Zollbmt., Ernestines
— Martha, Lāčplēša 59—45.
— Martha, Erz., Karlines 25—
— Matthis, Schndr., Kuģu 11—
— Melanie, Kfm., Matīsa 52—
— Mich., Dw., Rēveles 2/4—
— Mich., Hsb., Ērgļu 12-a—17
— Mich., Lastfuhrm., Purvcie ielā 5-a—3.
— Milda, Fris., Vitebskas 18—
— Milda, Strick., Katrinas d. 20—
— Olga, Zahnärztin, Ģertrudes 69/71—66.
— Ottilie, Rēveles 58—3.
— Ottilie, Erzieh., Valdemāra 6
— Ottilie, Strick., Rumpmuižas 9—28.
— Paul, Stud., Lāčplēša 42—9.
— Pauline, Dw., Kalnciema 33—
— Pet., Karlines 1—2.
— Pet., Fuhrm., Ērgļu 3-a—5.
— Pet., Hsb., l. Bišu 6—14.
— Pet., Hsb., Artilerijas 36—
— Pet., Landmess., Sētas 1—
— Selma, Duntes 2—6.
— Selma, Schndrn., Zvaigžņu
— Selma, Verk., Stabu 41—5.
— Sophie, Lehrn., Ādmiņu 1
— Theod., Bmt., Dzirnavu 43—
— Theod., Stud., Elizabetes 37—
— Trine, Laboratorijas 7—12.
— Trine, l. Maskavas 183—10.
— Trine, Tflgr., Brīvības 149—
— Trude, Ādmiņu 1/3—27.
— Veronika, Stabu 29—45/29.
— Vikt., Fuhrm., Vitebskas
— Willy, Schrifts., Lāčplēša 43/45—16.
— Willy, Schmied, l. Jaunielā
— Wilma, Schndrn., l. Palisadu 26—23.
— Wold., Stud., l. Lāču 13—
— Wold., Web., Lielgabalu
Zihrul-Wedrowskaja, Alvine, sängrn., Valdemāra 57/59—
Zihrulis, Alfr., Kont., Bruņinie ielā 66—27.

Alice, Hdlrn., Elizabetes 20—22.
Antonie, Bmtn., Marijas 80/82—58
Auguste, Bmtn., Marijas 82/84—58
Ed., Chef d. Veterin.-Verw., Elizabetes 20-a—22.
Ernst, Notar d. Landw.-Ministr., Dzirnavu 31—43. Tel. 98584.
J., Lehrer, Bruņinieku 24-a.
Jahn, Skolas 25—2.
Jahn, Bahnarb., Katoļu 1—21.
Jul., Buchh., Pokrova 7/9—10.
Jur., Chauff., Cēsu 41—15.
Marie, Kont., Katoļu 1—21.
Pet., Marijas 45—12.
Pet., Buchh., Rumpmuižas 13—44.
Pet., Revid.-Geh., Marijas ielā 82/84—58.
Pet., Stud., Ģertrudes 62—32.
Wally, Stud., Skolas 25—2.
hrulits“. Journal f. d. Jugend Redakt. u. Exped.: Tirgoņu 10. Tel. 23123/95022.
tz., Joh., Bmt., Ģertrudes 30—22.
e, Arn., Kont., m. Nometņu ielā 43—1.
Karl, Weber, m. Nometņu 43—1
Nanny, Schndrn., m. Nometņu ielā 43—1.
is, Antonie, Schndrn., Zvaigžņu ielā 15—12.
Ed., Schuhm., Čiekurkalna 24—1
Karl, Maurer, Zvaigžņu 15—12.
Itzig, Lehr., Marijas 70—6.
a, Ed., Tischl., Brīvības 144—22
Karl, Tischl., Krāsotāju 25—3.
ar, Anette, Hdlrn., Elijas 12—4.
ard, Konst., Mech., Brīvības ielā 122—27.
owsky, Amalie, Hs-Lehrn., l. Jēkaba 20/22—8.
Charlotte, l. Jēkaba 20/22—8.
w. Jahn, Maler, Sīmaņa 7/9—22.
ermann, Minna, Alberta 12—8.
Rosalie, Kont., Līdaku 8—1.
nberg, Pet., Hsb., Schreyenbusch, Vl. Querlin. 12.
Pet., Lastfuhrm., Schreyenbusch Vl. Querlin. 12—1.
Selma, Rechenführ., Schreyenbusch, Vl. Querlin. 12—1.
witsch, Honon, Kfm., Sadovnikova 17—22.
Leiser, Lāčplēša 114—41.
Perez, Kfm., Lāčplēša 114—41.
nsky, Jahn, Laborant, Ērgļu ielā 3-a—19.
Jak., Seiler, Daugavgrīvas 40—4.
Otto, Elizabetes 3—9.
Vict., Stud., Kr. Barona 93—39.
ke, Agripina, Ģertrudes 88—7.
Emilie, Bruņinieku 102—3.
Hermuth, Schuhm., Bruņinieku ielā 102—3.
Jak., Schuhm., Bruņinieku 50—2-a
Karl, Bruņinieku 102—3.
Karl, Schuhm., Priežu 2—63.
Olga, Strick., Bruņinieku 50—2-a.
Wass., Ģertrudes 88—7.
enberg, Ing., Hanzas 1.
Ernst, Bmt., Harrasa 1—5.
inberg, Bernh., Hsb., Alkšņu 4.
merang, Arth., Schmied, Ieroču ielā 6—3.
Olga, Ieroču 6—2.
m. Fabr. u. Seifensied. „Zilonis“, L. S. Michelson, G. V., Inh.: Leiba Michelson, Cēsu ielā 35. Tel. 94098.
lpe, Alex., Kont., Pērnavas 23—10
Ed., Heiz., Annasmuižas 15—1.
— Ernst, Abt.-Leit. d. Seedepat., Slokas 8—1.
— Georg, Ausekļa 6-a—12.
— Jahn, Gärtner, Kr. Barona 73—11
— Jahn, Schuhm., Annasmuižas 15—1
Zimahowitsch, Feiga, Hndlrn., Bruņinieku 83—19.
Zimbal, Selig, Kfm., Lāčplēša ielā 114—10-a.
Salomon Zimbel, H. II., Manufakt.-War., Grēcinieku 8—2.
Zimbel, A., Inh. d. F-a Zimbel, Blaumaņa 12—14.
— Base, Blaumaņa 3—10.
— Mowscha, Blaumaņa 3—10.
Zimben, Jahn, Schuhm., Pokrova ielā 20—18.
— Karl, Schloss., Pokrova 20—18.
Zimberg, Joh., Kfm., Valdemāra ielā 43—2.
— Pet., Kfm., Valdemāra 43—2.
Zimbol, Chaim, Verk., Stabu 59—29.
Zimbolneek Dore, Schndrn., Marijas ielā 129—5.
— Juris, Schndr., Marijas 136—47.
Zimbowsky, Jahn, Bahnbmt., Elijas ielā 8—9.
Zimbul, Asele, Lehr. Matīsa 17—1.
— Jahn, Poliz., Valmieras 21—20.
— Jul., Masch., m. Altonavas 3—24.
— Karl, Mech., Brīvības 109—27.
— Pet., Matīsa 17—1.
Zimbulis, Jak., Bmt., Stabu 46/48—40
— Karl, Lehr., Stabu 46/48—40.
Handels- u. Industrie-Akt.-Ges. W. D. Zimdin, H. I., Import, Exp. Agentur u. Kommiss., Direktore: A. H. Simon, G. Upeneek und E. Magnus. Kand.: H. Hofer u. H. Rauert. Šķūņu ielā 23—31. Tel. 91350 u. 94709. Tel.-Adr.: „Zimdenost“.
Zimdin, Alwine, Daugavgrīvas 16—7
— Andr., Hsb., Saikovas 2—1.
— Andr., Kutsch., Zalā 5—2.
— Antonie, Schndrn., Anniņmuižas ielā 74-a—1.
— Aug., Rūpniecības 34-a—11.
— Emilie. Sabiles 3—7.
— Julie, Landw., Bauskas 33-a—4.
— Jul., Pol.-Bmt., Matīsa 47—13.
— Karl, Strick., Ludzas 56—25.
— Karoline, Daugavgrīvas 47—10.
— Karoline, Daugavgrīvas 16—7.
— Martha, Kont., Strēlnieku 4-a—2.
— Meerwaldis, Bmt., Merķeļa 5—12.
— Milda, Kont., Elizabetes 9—6.
— Tatjana, Verk., Sabiles 3—7.
— Reinis, Bahnpoliz., Rūpniecības 34-a—9.
— Theod., Bmt., Avotu 54-a—49.
Zimkin, Anna, Elizabetes 91/93—7.
— Benj., Kfm., Lāčplēša 70-a—5.
— Freida, Kont., Elizabetes 91/93—7.
— Gutta, Lāčplēša 70-a—5.
— Isaak, Kfm., Elizabetes 91/93—7.
— Jak., Buchhgeh., Elizabetes ielā 91/93—7.
— Leiba, Lāčplēša 116—38.
— Rebekka Elizabetes 91/93—7.
— Salm., Holzbr., Ģertrudes 77—9.
— Sawel, Holzbr., Antonijas 16—21.
Zimkind, Leiserowa, Dzirnavu ielā 126—16.
Zimloff, Dimitr., Kfm., Baznīcas ielā 10/12—7.
H. Zimmer-Dukowsky, H. III., Elektro-Mech.- u. Schlosserwerstatt, Elizabetes 27.
Ludwig Zimmer. H. III., Stahl- und Eisenw., Inh.: Ludw. Zimmer, m. Kaleju ielā 16.
Zimmer, Elise, Cēsu 7—2.
— Erich., Agent, Elizabetes 9—41.
— Karl, Schuhm., Bruņinieku 98—4
— Marie, Dzirnavu 4—6.
— Tenis, Masch., l. Lāču 26—6.
Ant. Zimmermann, G. V., Schneiderwerkst., Kungu ielā 5—3. Tel. 21545.
Hermann Zimmermann, G. VI., Uhrmacher, l. Zirgu ielā 9/11.
Jul. Heinr. Zimmermann. Musikalienhandl., Šķūņu ielā 15. — Tel. 23226/93946.
Hirsch Zimmermann, G. IV., Anfert. v. Damengard., Šķūņu 3—2.
Simon Zimmermann, H. I., G. IV., Confection, Inh.: Simon Jakob Zimmermann, Aspazijas bulv. 7. Tel. 22963/93563.
Zimmermann, Alex., Marijas 133—107
— Alex., l. Kuldigas 4-a—6.
— Alex., Dw., Kalnciema 15-a—7.
— Alex., Lehr., Andreja Pumpura ielā 3—1.
— Alise, Lehrn., Ausekla 5—2.
— Alma, Schndrn., Bruņinieku ielā 22—30.
— Alwine, Jura Allunana 2—6.
— Anna. Alises 5—6.
— Anna, Laivu 1—18.
— Anna, Aufw., Reveles 37—9.
— Anna, Hsbn., Hapsalas 8.
— Anna, Hdlrn., Bērzu 1—7.
— Anna, Schndrn., Dzirnavu 3-a—20
— Ant., Schndr., Kungu 5—3.
— Armin, Ganu 6—20.
— Arth., Artilerijas 50—4.
— Arth., Buchdr., Vecpilsētā 8—5.
— Arth., Maler, Merķeļa 5—7.
— Aug., Schloss., Pērnavas 7—1.
— Boris. Stud., Vaļņu 28-a—3.
— Daniel, Bmt., Dzirnavu 48—16.
— Edm., Mont., Margrietas 23—1.
— Ed., Brīvības 107—13.
— Ella, Elizabetes 9—25.
— Eugenie, l. Ķeniņu 16—9.
— Eugenie, Matīsa 63—8.
— Fanny, Lāčplēša 60—19.
— Fanny, Lehr., Dzirnavu 34-a—27
— Franziska, Lehrn., Ģertrudes 6—5.
— Fritz, Mech., Stabu 53—7.
— Fritz, Zollaufs., Šampētera 3—1.
— G., Šķūņu 3.
— Gurmann, Kfm., Brīvības 18—2.
— Gust., Kfm., Stabu 61—37.
— Gust., Mont., Stabu 67/69—2.
— Hans, Tischl., Hapsalas 8—4.
— Heinr., Hsb., l. Nometņu 49—2.
— Heinr., Stud., Baznīcas 27/29—7.
— Helene, Elizabetes 9-a—7.
— Henry, Buchh., Karlines 7/9—18.
— Herm., Inh. d. F-a Herm. Zimmermann, Bezdelīgu 4—3.
— Hirsch, Schndr., Šķūņu 3—2.
— Irmgard, Kont., Ganu 6—20.
— Jak., Schloss., Bruņinieku 22—30.
— Jefr., Schndr., Kurmanova 11—7.
— Joh., Pokrova 15/17—5.
— Joh., Böttch., Hospitāļa 22—23.
— Joh., Hanzas 4—6.
— Johanna, l. Ķeniņu 16—9.
— Karl, Kurmanova 20-b—12.
— Karl, Lutriņu 1—7.
— Karl Tischl., Hapsalas 8—4.
— Karoline, Hsbn., Adolfa 9—1.
— Kurt, Stud., l. Kuldigas 4-a—6.
— Manfred, Kfm., Ausekļa 5—2.

— Marie, Gertrudes 6—5.
— Marie, Lehrn., Vilandes 3—17.
— Milda, Schndrn., Artilerijas 50—4.
— Minna, Verk., Dārtas 10—7.
— Nochum, Schndr., Matīsa 31—18.
— Paul, Mont., Kuğu 11—22.
— Perku, Bmt., Kr. Barona 19—5.
— Pet., Wächt., Elizabetes 29—3.
— Rosalie, Dzirnavu 55—9-a.
— Rud., Lehr., Ausekļa 5—7.
— Rud., Mat.-Verw., Stabu 26—4.
— Sam., Masch.-Mstr., Atgazenes ielā 5—2.
— Sarah, Strick., Zvirgzdusalas 10—1
— Simon, Inh. d. F-a Simon Zimmermann, Vaļņu ielā 28-a—3. — Tel. 93563.
— Sophie, Schndrn., Brīvības ielā 60/66—60.
— Theod., Arzt., Marijas 47—4.
— Theod., vereid. Rechtsanw., Libekas 15—1. Büro: Kaļķu ielā 30. Tel. 20465.
— Wera, Kont., Adolfa 9—2.
— Wera, Kont., Julija 2—2.
— Wilh., Adolfa 21—26.
— Wilh., Kass., Ganu 6—20.
— Willy, Optik., Laivu 1—18.
Zimmonnan Anna, Wärt., l. Jaunielā 14—5.
Zimsch, Alex., Bmt., Ganību d. 8—3
— Erich. Wegemstr., Ganību d. 6—3
Zimse, Karl, Laktu 2/4—8.
— Rob., Artist, Brīvības 143—6.
Zimseet, Jahn, Exped., Zilupes ielā 13—7.
— Karoline, Weberin, Zilupes 13—7.
Zimseetis, Jahn, Valmieras 47—4.
— Jahn, Bmt., Kalnciema 27—2.
Zimsitel, Jahn, Bmt., Kalnciema ielā 27—2-a.
Christine Zimur, H. III., Wein- und Lebensmhdlg., Rumpmuižas 26.
Ed. Zimur. H. III., Weinhdlg., Artilerijas 58.
J. Zimur, Speiselokal, Eksportostā. Tel. 98476.
Zimur, Bertha, l. Aluksnes 1—26.
— Ed., Kfm., Krāsotāju 21—23.
— Ed., Verk., Elijas 2/4—1.
— Emilie, Matīsa 67—34.
— Erna, Matīsa 67—31.
— Jahn, Matīsa 67—34.
— Jahn, Bmt., Brīvības 147-a—14.
— Jul., Kommis, Krāsotāju 21—18.
Zimuschka, Johanna, Elizabetes ielā 103—3.
— Martha, Schndrn., Dzirnavu ielā 105—7.
— Milda, Schndrn., Dzirnavu 105—7
Zinat. Karl, Ing., Kr. Barona ielā 14—15.
— Karl, Stud., Matīsa 17—4.
Zinom, Jahn, Schuhm. Lāčplēša ielā 41—6.
Zinberg, Eug., Fuhrm., l. Lāču 5—7
Zindler, Hene, Verk., Antonijas 11—3
Zindul, Darthe, Schreyenbusch, II. Lin. 3—3.
Zine, Mart., l. Kalnu 62—14.
Zingel, Stanisl., Schuhm., Jēkabpils ielā 15—1.
Zingelmann, Ed., Fleisch., Rēveles ielā 53—3.
— Ella, Schndrn., Daugavpils 57—3.
Zinis, Aug., Fuhrm., Struktoru 5—11
— Aug., Kurs., Rūjienes 6—12.
— Christ., Kfm., Katoļu 46—48.
— Elsa, Kont., Ieroču 4—22.
— Ernst, Elizabetes 10-a.
— Ernst, Agron., Skolas 13—9.
— Jul., Fuhrm., Vidzemes šos. 103—3.
— Karl, Pulkv. Brieža 15—1.
— Krisch, Maur., Ropažu 35—4.
— Mart., Gertrudes 113—88.
— Meta, Stud., Pulkv. Brieža 15—1.
— Mich., Ernestines 34—7/13.
— Reinh., Hsb., Pulkv. Brieža 15—1.
Zinis-Zinit, Arth., Karlines 42—13.
Zinit. Alex., Schrifts., Stabu 62—30.
— Christine, Aufw., Rēveles 20—7.
— Emilie, Bmt., Hospitāla 15—10.
— Jahn, Schuhm., Laboratorijas ielā 9—25.
— Julie, Plätt., Matīsa 100—1.
— Karl, Feuerwehrm., Baložu ielā 5/7—1.
— Karl, Schloss., Stabu 62—30.
— Karoline, Schndrn., Bruņinieku ielā 82—14.
— Liesa, Hospitāļa 15—10.
— Osk., Maler, Rēveles 20—7.
— Pet., Maur., Valguma 22—6.
— Rud., Poliz., m. Lubanas 17—4.
Zinius, Bodo, Techn., Zirņu 7—23.
— Johanna, Brīvības 101—4.
— Kurt, Pharm., Brīvības 101—5.
— Roldo, Mont., Brīvības 109—6.
Zink. Ad., Schuhm., Matīsa 141—10.
— Joh., Maur., Matīsa 141—10.
— Marsell, Kont., Dzirnavu 40—5.
— Rud., Oberkl., Ausekla 2—5.
Zinkau, Anna, Saldus 3—8.
Zinmann, Kron, Holzbrak., l. Maskavas 43—38.
Zinn, Kusiel, Kārļa 13—5.
— Peisach, Kfm., Brīvības 112—5.
Zinnau, Alide, Strick., Zvaigžņu ielā 21—37.
— Jul., Weber Gertrudes 121—44.
— Konstanze, Stabu 90—3.
— Marie, Hdlrn., Valdemāra 8—9.
— Olga. Plätt., Gertrudes 121—44.
Gebr. Zinne-Zinnis, G. V., Tischlerei, l. Maskavas 80. Inh.: Mich. Zinne-Zinnis u. Rob. Herrmann.
Zinne, Arn., Slokas 32—1.
— Elvire, Bmtn., l. Lāču 13—17.
— Friedr., Marijas 120—11.
— Hans, Hsb., Slokas 40—7.
— Heinr., Zimmerm., m. Šķērsielā 8—1.
— Lisa, Hdlrn., Slokas 32—1.
— Mart., Bahnbmt., l. Kalnu 62—14.
— Pet., Pēterbaznīcas lauk. 13—4.
Zinne-Zinnis, Mich., Tischl., l. Maskavas 80—23.
Zinnite, Emilie, m. Lubanas 17—5.
A. Zinnius, H. III., Apotheke. Inh. Alex. u. Kurt Zinnius. Brīvības 101. Tel. 98893.
Zinnius, Alex., Chauff., Gertrudes ielā 97—4.
— Elisabeth, Gertrudes 97—4.
— Willy, Gärtn., m. Nometņu 6—12
Zinowitsch, Grete, Wäsch., m. Nometņu 5—20.
Zinowsky, Alex., Kondit., Pētersalas ielā 7—1.
— Amalie, Erzieh., m. Monetu 16—4
— Andr., Künstl., Brīvības 44/46—23
— Elsa, Verk., Rēveles 85—46.
— Emilie, Vārnu 9—25.
— Emilie, Kont., Bruņinieku 71—26.
— Ernst, Stud., Dzirnavu 43—8.
— Ernst, Zeichn., Kandavas 4/6.
— Eugen, Apoth., Puškina 7—19.
— Feodor, Zahnarzt, Lāčplēša 35—6.
— Ferd., Kondit., Rēveles 85—46.
— Fritz, Offiz., Elizabetes 8—
— Jenny, Rēveles 85—46.
— Joh., Mech., Vārnu 9—12.
— Julianne, Lehrn., Karlines 3
— Leontine, barmh. Schw., ielā 18—8.
— Margarethe, Bmtn., Brīvības 44/46—23.
— Milda, Dārtas 21-a—16.
— Otto, Aufs., Matīsa 80—33.
Akt.-Ges. der Zintenhofer Tuch faktur, vorm. Wöhrmann u. H. I., Manuf.-W., Akt.-Ge Estland, Bevollm. in Riga: renstein, l. Grēcinieku iel Tel. 23208 u. 22835. Tel. Baltlager, Riga.
Zintin, Christian, Buchh., Tor
— Jahn, Maurer, Rēveles 59—
— Mart., l. Monetu 3—1.
— Mart., Schuhm., Ādmiņu 1
Zinting, Arv., Fuhrm., Marijas 1
— Friederike, Dw., Marijas
Zintinsch, Jahn, Schndr.. Dz ielā 82—24.
— Karl, Kurier, Dārtas 20—2
— Wold., Schutzm., Trijādības 9/11—4.
Zinzacke, Konst., Mūksalu 33—
Zininz. Alex., Dw., Kungu 34—
Zion, Olga, Lāčplēša 1—7.
Zipan, Kaspar, Dw., Liepājas
Zipar. Konst., Tērbatas 26—11.
Ziparson, Jak., Kfm. Brīvības 164—2.
— Ottilie. Kfm., Brīvības 161—
Zipilul, Gesia, m. Smilšu 12—
Z'pkin, Ast., Tischl.. l. Mas ielā 81/83—8.
— Dmitr.. Bmt., Vārnu 8—12
Zippe. Abr., Vaļņu 27—5.
Zippe. Aron, Vaļņu 27—5.
— Rebekka. Vaļņu 27—5.
Zippel, Alma, Heb., Bruņinieku 75-a—12.
— Ed., Schuhm., Bruņinieku 75-
— Elisabeth, Kfm., l. Palisadu
— Fanny, Schndrn., Bruņinieku 75-a—12.
— Willy, Schuhm., Bruņinieku 75-a—12.
Zippert, Johanna, Hospitāļa 24-
— Vict., Rūpniecības 1—17.
Zippul, Jahn, Schloss. Gertru ielā 110—1.
Zipress, Emilie, Dzirnavu 82—
Zipste, Edg., Elektrotechn.. mes šos. 115—85.
— Jak., Böttcher Vidzemes 115—85.
— Marie. Kont., Hospitāļa 20-
— Mich., Kfm., Hospitāļa 20-
— Wilh., Abt.-Leit., Jēzusbazn ielā 1—1.
Zipul Adam, Pērnavas 9—11.
— Alide, Schndrn., Pērnavas
— Jak., Schreyenbusch, IV. Lin. 20—4.
— Karl, Kfm., Šķirotavā, m. dz. 13.
— Selma, Schndrn., Schreyen IV. Querlin. 20—3.
Zipun, Wold., Staatskontr., Her ielā 15—1-a.
Ziranka, Adelheide, Brīvības
— Idai Verk., Lienes 21—5.
— Katharina, Brīvības 147-a—1
— Martha, Strick., Brīvības 147-
Ziretkow, Malachy, Hsb., Elijas

Fritz, Dw., Laboratoriajs ielā 23—17.
Zirinski. H. III., Uhren-Grosshandl., Inh.: Dav. u. Herm. Zirinski, Mārstaļu 16. Tel. 20567. Filiale: Libau, Rosenplatz 12. — Tel. 32.
Aldine, Blaumaņa 11/13—32.
Emilie, Talsu 14—8.
Emilie, Aufw., Ogļu 34—3.
Emilie, Schndrn., Uniona 20—18
Jahn, Uniona, 20—18.
Jahn, Bmt., Bruņinieku 61—7.
Mart., Fuhrm., Uniona 20—18.
Pet., Schreyenbusch, IV. Querlin. 2—3.
Theod., Ģertrudes 65—8.
Marie, Schndrn., l. Smilšu ielā 9—6.
Joh., Riekstu 2—10.
kular Zentrale“, Inh. Ed. Meyer Drucksachen-Verteilungs u. Kommissions-Büro, Brīvības ielā 93. Postfach 868.
kus, Merķeļa 4. Tel. 90949.
witz, Rud., Archit., Ģertrudes ielā 1—3.
ewel **Zirli-Sprinzson,** H. III., Strickw., Kungu ielā 9.
Beila, Audēju 11—3.
Rachmil, Schndr., Audēju 11—3.
Mich., Schuhm., Bruņinieku ielā 113—2-a.
Nad., Ganību d. 20—7.
Pavel, Ganību d. 20—8.
Heinr., Mstr., Vidus 5—2.
Karl, Stud., Lāčplēša 62/66—9.
Else, Stud., Lāčplēša 62/66—9
Jahn, Ģertrudes 2—4.
Joh., Mech., Vārnu 9—16.
Art., Verk., Brīvības 118—1.
Jahn, Fuhrm., m. Palisādu ielā 21/23—20.
Amalie, Schndrn., Valdemāra ielā 41—10.
Natalie, Hdlrn., Kr. Barona 93—18
Adolf, Schloss., Slokas 50—5.
Rob., Fuhrm., Petersalas 6—2.
Sora, Stud., Elijas 5—8.
Alb., Kurier, Antonijas 6—5.
Alb., Stud., Bruņinieku 73-a—4.
Ant., Bmt., Antonijas 6—5.
Antonie, Schndrn., Tvaika 41—1.
Aug., Poliz., Vārnu 6—50.
Austris, Offiz., Ģertrudes 106—8.
Dagmar, Pian., Valdemāra ielā 69-a—19.
Emilie, Buchh., Valdemāra 69—21
Ernst, Postbmnt., Dārtas 30—4.
Jahn, Schloss., Brīvības 135—11.
Liene, Matīsa 85—41.
Lisette, Avotu 58—15.
Marie, Schndr., Ģertrudes 49—13
Minna, Adolfa 15—5.
Olga, Lehrn., Ausekļa 6-a—5.
Pet., Hsb., Ropažu 21—1.
Pet., Lehr., Ģertrudes 106—6.
Rud., Stud., Bruņinieku 73-a—4.
Tamara, Bruņinieku 83—8.
Wilh., Kurier, Antonijas 6—8.
Willy, Ausekļa 6-a—11.
Anna, Dw., Alekša 11—33.
Ed., Alekša 11—26.
Ernst, Alekša 11—33.
Benj., Ģertrudes 93—3.
Alex., Tischl., Ģertrudes ielā 111—5.
Anna, Phot., Ģertrudes 111—5.
Theod., Tischl., Ģertrudes 111—5.

Zirwit, Karl, Kondukt., Matīsa ielā 89-a—21.
Pet. Zirzen, Mehlhandl., Ķemerejas ielā 6. Tel. 21347.
Zirzen, Fritz, Fleisch., Marijas 51—5.
— Jahn, m. Jaunielā 4—16.
— Jahn, Schuhm., Marijas 106—9.
— Jan, Bmt., Glika 3—1.
— Pet., Kfm., l. Jaunielā 14—6.
— Pet., Schndrn., Matīsa 86-a—68.
Zisar, Marg., Elizabetes 20—23.
— Marie, Maiznīcas 10—10.
Zisarewitsch, Ed., Doc. a. d. Lettl. Hochsch., Trijadības 12—30.
— Jak., Doz. a. d. Lettl. Hochsch. Trijādības 12—30.
Zische, Duse, Ģertrudes 56—12.
Zischewsky, Eva, Dw.,, Sadovņikova ielā 39—41.
Ziska, Jahn, Kunstglas., l. Nometņu ielā 60—2.
— Julie, l. Nometņu 60—2.
— Line, Schndrn., Marijas 115—51.
— Marie, Blumenhdlrn., l. Nometņu 60—5.
Ziskas, Joh., Elizabetes 19—15.
Ziske, Alice, Kont. Bruņinieku ielā 149—9.
Zisser, Chaim, Mützenm., Ģertrudes ielā 62—58.
— Chaim, Schndr., Bruņinieku ielā 58/60—2-a.
Zitkow, Sergej, Bmt., Katoļu 30—51.
Hand. u. Ind. A. G. M. Zitman, siehe M. Sitman.
Zitowitsch, Elisabeth, Salacas 9—3.
— Nik., Kont., Salacas 9—3.

J. ZITRON
Blaumaņa ielā 15—3.

Itzig Zitron, Zunahtmacherei. Blaumaņa 15—3.
S. Zitron Fleisch- u. Wurstwaren-Handl., Marijas 10-b. Tel. 94879. Dzirnavu 35. Tel. 94930.
Zitron, Anna, Bmtn., Krasta stac. 4, C. 33.
— Dawid, Schndr., Marijas 66—10.
— Dweire, Blaumaņa 15—11.
— Harriett, Kont., Bruņinieku 28—57
— Hilel, Kfm., Matīsa 31—10.
— Isr., Fleisch., Avotu 35—2.
— Itzik, Schuhm., Blaumaņa 15—3.
— Jahn, Krasta stac. C. 33.
— Jenny, Schndrn., Matīsa 31—10.
— Jer., Bruņinieku 28—57.
— Jossel, Schndr., l. Piena 2/4—19.
— Leiba, Schndr., Brīvības 89—23.
— Lidija, Kont., Bruņinieku 28—57.
— Märy, Matīsa 31—10.
— Meier, Holchdlr., Blaumaņa ielā 15—11.
— Pet., Revisor, Krasta stac. C. 33.
— Scholem, Verk., Matīsa 31—10.
— Selma, Hdlrn., Blaumaņa 15—6.
Zitronbaum, Abr., Ģertrudes 74—3.
Zitronina, Ludwiga Kārļa 13—3.
Zitz, Andr., Kfm., Ģertrudes 46—20
Zitzkowsky, Auguste, Marijas 47—9.
Ziwian, Aron, Lagerverw., Valdemāra 34—14.
— Bertha, Aerztin, Kr. Barona ielā 52—28. Tel. 93328.
— Boris, Ing., l. Maskavas 235—1.
— Chaim, Arzt, Kr. Barona 52—28.
— Gitta, Kont., Marijas 64—14.
— Grig., Kfm., Marijas 31—10.
— Leiba, Kfm., Marijas 64—14.
— Sarah, Stabu 52-a—8.
— Tira, Kr. Barona 52—28.
Ziwilkos, An., Dw., Oskaru 7—9.
Ziwinsky, Alex., l. Smilšu 29—9.
— Serg., Maler, l. Smilšu 29—9.
Ziwjan, Salm., Kuģu 13—40.
Zizaini, Agafia, Lāčplēša 90—2.
Zizer, Jahn, Schndr., Lāčplēša ielā 59—13.
— Marie, Schndrn., Marijas 144—6.
Zizer-Lilienfeldt, Friedr., Pulkv. Brieža 3—1.
Zizeruk, Anna, Hdlrn., l. Biskapu ielā 8—8.
Zjunsky, Jos., Maler Laboratorijas ielā 33—4.
Zlaff, Lazar, Holzbr., Dzirnavu ielā 161—3.
Zoepchel, Emilie, Schndrn., Brīvības ielā 127—17.
— Reinh. Kondukt., Brīvības ielā 127—17.
Zoepfel, Karl, Techn., Rēveles 20—2
— Theod., Rēveles 20—2.
A. Zoephel. H. III., Agentur, Kommiss. u. Zollkl., Inh.: Aug. Zoephel. Ķemerejas 7/9.
Zokster, Genoveva, Ģertrudes 46—21.
Zolla, Alwine, Wirtschrn., Ausekļa ielā 5 — veik.
Muitas Artelis (Zollartell), G. I., Zollarbeiten, Glieder d. Verw.: D. Thomson, H. Anderson, K. Aisstraut, O. Seemin, P. Ratneek, W. Schwalbe, K. Lasis, E. Krastin u. A. Salup. Brēmiešu 11. Tel. 22556/94867 u. 23489, 97497.
Zollenkopf, Bruno, Masch., Bruņinieku 71—45.
— Edg., Schrifts., Katoļu 30—16.
— Friedr., Landm., Katoļu 30—16.
Zollverwaltung, Kanzlei: Valdemāra 1-a. Tel. 20424.
Zöpf, Friedrich, Buchhändler, Slokas 12-a—4.
Zopfel, Karl, Techn. Brīvības ielā 44/46—20.
Zoppi M., Ing. Techn., Präses d. F-a „Canulat“. Pērses ielā 8. Tel. 97028.
Zorn, Arth., Bankbmt., Valdemāra ielā 43—4.
— Jak., Karlines 17—20.
— Pet., Lauku 5—4.
— Rosalie, Vecā 7—1/2.
Zorrie, Dorothea, Dzirnavu 29—1.
Zotton, James, Meža 4—11.
Zoulter, Tomas, Kass., Blaumaņa ielā 17—6.
Zroux, Julius, Kfm., Meža 4—12.
Zsejtey, Margar., Stabu 74—23.
Zuber, Krischjahn, Hsb., Vidzemes šos. 64—1.
Zuberky, Apoline, Heb., Zvaigžņu ielā 10—1.
Zubrewitsch, Filonila, Wirtsch., Hapsalas 17—16.
— Jos., Hapsalas 17—16.
Zucker, Alex., Kfm. Alberta 1—6.
— Aron, Hsb., Avotu 46/48—1.
— Hirsch, Verk., Avotu 46/48—3.
— Lina, Avotu 46/48—1.
J. Zuckermann, Kosmet.-Kab., Plkv. Brieža 8. Tel. 97430.
Zuckermann, Chaja, Kurmanova ielā 29—18.
— Dav., Agent, Merķeļa 7—9.

— Dweira, Jēzusbaznīcas 9—3.
— Elias. Jēzusbaznīcas 9—3.
— Fanny, Wirtin, Vilandes 4-a—1.
— Hirsch, Verk., Dzirnavu 62—6.
— Israel, Ag., Blaumaņa 9—25.
— Jahn, Kfm., Avotu 54-a—21.
— Jecheweda, Masseuse, Pulkv. Brieža 8—15.
— Lazarus, Ing., Aspazijas bulv. 6—7
— Zira, l. Kaļēju 27—4.
Zuckersuck, J., cand. rer. merc., Eksporta 4—1. Tel. Pr.-W.: 96112, Büro: 22138.
— Irma, Bmtn., Valdemāra 23—25.
— Theodor, Dir. d. „Baltic Trading Cy Ltd.", Eksporta 4—1.
Zuckur, Jak., Bäck., Augustes ielā 21—69.
— Joh., Baznīcas 45—3.
— Marie, Augustes 21—69.
— Mich., Schndr., Lienes 12—4.
— Milda, Schndrn., Lienes 12—4.
Zündholzfabrik „L'Aurore" A. Neufcoeur u. Co., Ķīšezera 3. Tel. 98246.
Zughaus, Irma, Slokas 13—2-a.
— Joh., Buchh., Daugavgrīvas 8—1
— Ludw., Ing., Mārtiņa 8—22.
— Magda, Daugavgrīvas 8—2.
— Nik., Zollkl., l. Nometņu 18—6
Zuhnabel, Alide, Kurs., Dzirnavu ielā 131/133—17.
Zukain, Eda, Zvaigžņu 16—13.
— Rud., Tischl., Stabu 115/117—33.
Zukainis, Ed., Tischl., Vidzemes šos. 27—29.
Zukanowa, Elsa, Schndrn., Artilerijas 64—21.

Zuckerfabrik I. Lettl., A-G.
Kaļķu ielā 1. Tel. 20126

Zuker, Alf., Maur., Ģertrudes 16—16.
Zukkur, Willy, Cēsu 3—2.
— Alfr., Valmieras 39—20.
— Alide, Ģertrudes 63—4.
— Alwine, Schndrn., Avotu 53/55—27
— Anna, Augustes 21—69.
— Aug., Aug., Sattl. Bruņinieku ielā 71—61.
— Aug., Sekr.-Geh., Lāčplēša ielā 26—25.
— Jahn, Mil.-Bmt., Baznīcas 45—3.
— Jak., Kfm., Pilsoņu 10—1.
— Karoline, Strick., Vārnu 1—12.
— Matthis, Ing., Marijas 82/84—32
— Minna, Kont., Lāčplēša 26—25.
— Olga, Ģertrudes 16—16.
— Pauline, Bmt., Marijas 82/84—32.
— Pet., Bmt., Valmieras 39—3.
— Theod., Zollbmt., Baložu 23/25—7
— Theod., Bmt. Blaumaņa 26—56.
Zukurin, Grete, Hsb., Brūkleņu 1—1
— Hermine, Schndrn., Pērnavas ielā 25—28.
— Marie, Strick., Pērnavas 25—28.
— Juris, Pērnavas 25—28.
— Pet., Kondukt., l. Maskavas 50—5
Zukurinsch, Jak., Kondukt., Kurmanova 26—1.
Zunabel, Alide, Kurs., Dzirnavu ielā 131—17.
— Andr., Fuhrm., Matīsa 74—30.
— Jahn, Kfm., Marijas 10-b—12.
Zundur, Jak., Tischl., Čiekurkalna ielā 5—1.
Zune, Jahn, Mal., Adolfa 13—4.
Zunkur. Karl, Tischl., Maiznīcas 8—6
Zunsky, Anna, Ludzas 36—55.
Zuprowsky, Nik., Gld., Vidzemes šos. 31—7.
Zurefs, Mowscha Klempn., Stabu ielā 54—24.
Zurik, Jahn, Lehr., Ģertrudes 108—4.
Zuschau, Katharina, Dw., Miera ielā 19—5.
Zuzenas, Christine, Hdlrn., Cēsu ielā 2—26.

Gesellschaft
der Blechemballagen-Fabrik
„ZVAIGZNE"
Ritterstrasse 11. Tel. 92338

Chem.-techn. Laborat. „Zvaigzne" **A. Wischker u. Co.,** G. V., einz. off. Ges. Alex. Wischker, Avotu ielā 11. Tel. 962—63.
Ges. d. Blechemballagenfabr. „Zvaigzne", Dir.: S. Gurewitsch, F. Michelson u. B. Bichowsky. Kand.: N. Ginsburg u. S. Gurewitsc. Bruņinieku 11. Tel. 92338. Riga „Zwezda".
„Zvans". Reklame-Büro. Inh. Rosenthal u. Alfr. Swedr l. Kaļēju 45. Tel. 23414 Postfach 383.
Zweetkow, Marie, Kont., Elijas
Zweiberg, Emilie, Valguma
— Paul, Valguma 6—3.
Zweigelt, Marie, m. Palisadu
Zweiter Rig. Hausbesitzer Ve l. Zirgu 23—14.
Zwenger, Bertha, Elisabetes
— Margarethe, Bmtn., Elisab ielā 33—10.
Zwetikow, Klement., Blaumaņa
— Konst., Agr., Brīvības 144—
Zwetkow, Alide Margrietes
— Lukas, Tulas 18/20—6.
— Marie, Hdlrn., Tulas 18/20
— Matr., Vilanu 12—9.
— Minei, Mont., Ludzas 11—
Nadeshda, Ludzas 11—14.
— Paul, Schndr., l. Palisadu
— Roman, Katolu 25—2.
Zwi. Miriam, Kont., Merķeļa
— Sam., Buchh., Merķeļa 6—
Zwikler, Abr., Glas., Ģertru ielā 82—6.
— Jos., Verk., Bruņinieku
— Kasr., Fleisch., Ģertrudes
— Riwa, Schndrn., Marijas 14
Zwikowskaja, Michalina, Rēve ielā 33—10.
Zwikowsky, Ed., Fris., Rēveles 33—10.
Zwilin, Betty, Schndrn., Akas
Elias-Israel Zwilling, G. V., Bü werkst., Blaumaņa 29.
Zwilling, Elias, Bürstenmach., maņa 29—28.
— Moses, Verk., Marijas 10—
— Simon, Blaumaņa 29—28.
Zwingmann, Betty, Wirt., Au ielā 9—10.
— Elsa, Masch.-Schr., Ausekļa
— Emil, Kass., Meža 11/13—3.
— Erna, barmh. Schw., Raiņa 27—3.
— Klara, Lehrn., Marijas 38—
— Osk., Chef d. Grundb. Abt. sekļa 9—10.
Zwirko, Theod., Verk. l. Pa ielā 12—20.
Zytowitz, Leonh., Kfm., Me ielā 1—9.

BUCHDRUCKEREI
»LATVJU KULTURA«
Riga, Dorpater Str. 15/17. Tel. 6882
✶
Sämmtliche Druckarbeiten werden prompt
und zu mässigen Preisen in ein- und mehrfarbiger Ausführung angefertigt
✶
Besondere Aufmerksamkeit wird der Qualität der Druckarbeiten gewidmet

Akt.-Ges. der Rigaer Gummi-Manufaktur

„CONTINENT“

L. Nometņu ielā 59 (gr. Lagerstrasse 59)
Tel.: 97395, 95964, 97403

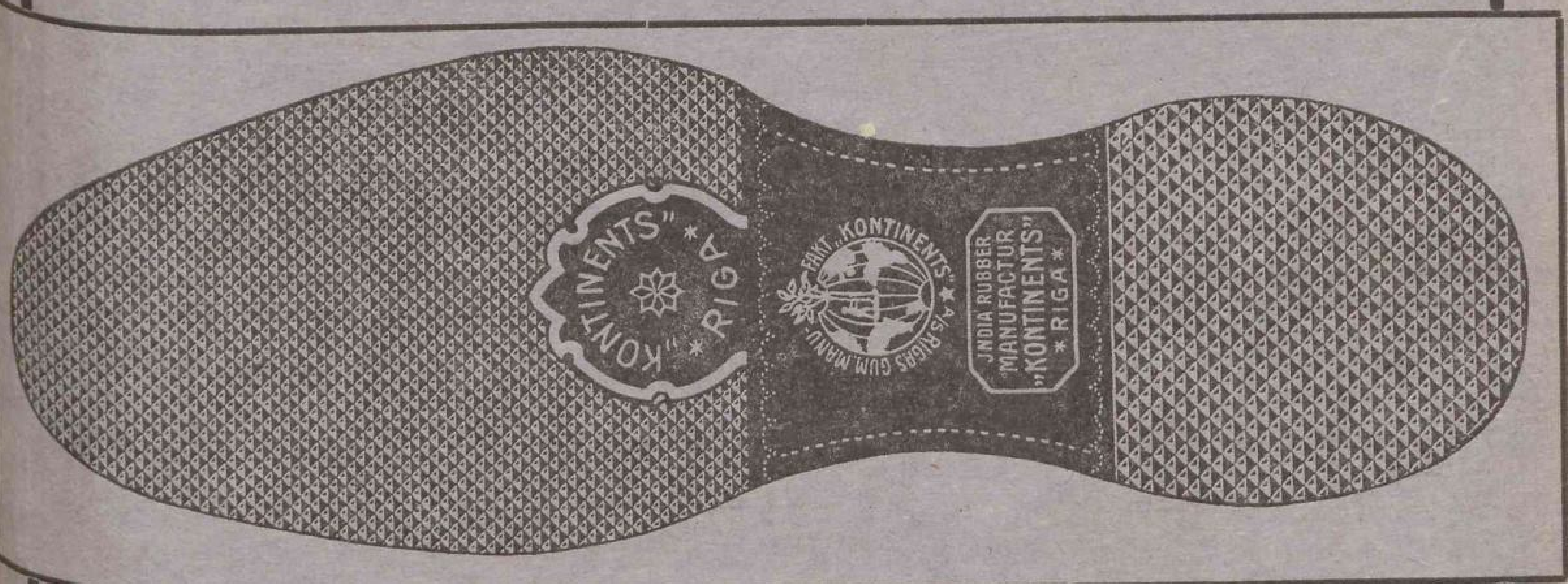
„KONTINENTS“ * RIGA *
AKT. „KONTINENTS“ A/S RIGAS GUM. MANU
JNDIA RUBBER MANUFACTUR „KONTINENTS“ * RIGA *

liefert Galoschen in allen Façons, Tuch- und Filzboots, Gummi für Wagenräder, Druck-Schläuche, Saug-Schläuche mit Spiraleinlage, technische Gummiartikel, Packungen, Gummibälle, Spielwaren, übernimmt das Gummieren von Stoffen, Reparatur von Autoreifen.

„KONZENTRA“

Inhaber: Ing. Georg Koenig

RIGA, Aspasia-Boulevard 4

Automobile **Gummi-Bereifung**
Motorräder Schreibmaschinen
Fahrräder div. Sportartikel
Telephon 20293 **Optik** Telephon 20293

16 Preis-Medaillen Gegründet 1860 16 Preis-Medaillen

Georg Thalheim

Fernspr.: Hauptkontor 20955 **RIGA** Fernsprecher: Fabrik 92974

Kontor: gr. Schlosstrasse 16, im eigenen Hause.

Grösste und älteste Wagenfett-, Siegellack-, Flaschenharz-Fabrik in Lettland.

Engros-Handel mit Rohmaterialien

als: Grossalmeroder Glashafenton, Hohenbockaer Glassand, Kupfervitriol, Holländischer Pfeifenton, Caolin (china-clay), Feuerton, Feuerziegel (Marke „Höganäs“), Franz. und amerik. Harz, Braunstein, Kienruss, Alaun, Bleiweiss, Zinkweiss, Mennige, engl. und inl. Leim, Franz. Goldocker, Braunrot etc.

Giesserei- und Heiz-Koks :-: Schmiede- und Maschinen-Kohlen.

5. Abteilung

Erwerbs- und Berufszweige

Abschriften.

bitr", Brīvības ielā 36.

rgo", Tērbatas ielā 63, z. 12.

Abschriften-Bureau
ETTY BLOCK
Pulkv. Brieža ielā 18, W. 3

elta", Zirgu ielā 14.

noss. d. Deutsch. Studenenschaft, Biskapa ielā 5.

Max Klaczko
enenstr. 19, I. Tel. 23156/93579
bschriften
Uebersetzungen
Vervielfältigungen etc.

Bureau „LATS"
Kalēju ielā 19, Tel. 20587/98778
tschläge, Bittschriften, agen, Umklagungen, Abriften und Uebertzungen in all. Sprachen

eleja, W., Brīvības ielā 7.

„ULTIMO"
rijas ielā 21. Telephon 93092.
Stenographen, Vermittng, Vervielfältigungen, hreibmaschinenarbeit., bschriften und Uebersetzungen.

insky, Karl, 1. Ķēniņu ielā , Tel. 20482.

rk, J., Kramera ielā 8, dz. 1.

Abziehbilder.

g. J. Ronnimois
ielā 13, Tel. 22526/94326
Vertreter der Firma
arl Schimpf, Nürnberg,
ziehbilder f. alle Industriezwecke

Acetylenbeleuchtung.

Siehe Azetylenbeleuchtung.

Achsenfabriken.

Gesellschaft
„Metalists"
Vidzemes šoseja 66, Tel. 93349

Adressbücher.

Adolf Richters Nachfolger, Aldaru ielā 6, Telephon 23319/98930.

„Saturn", Kr. Barona ielā 14.

Adressbuchverlag.

Adolf Richters Nachfolger, Aldaru ielā 6, Telephon 23319/98930.

Aerzte.

Abel, Peter, I. Rig. Stadtkrankenhaus.

Abramowitsch, D., Dr. med., innere spez. Herzkrankheit., Marijas ielā 70, dz. 2. Spr. 9—11 u. 4—6, Tel. 95514.

Abramsohn, S., Dr. Ohren-, Hals-, u. Nasenkrankheiten. Spr. von 11—12 u. 4—1/26, Valdemāra ielā 39, Tel. 93297.

Adelheim, R., Prof. Dr. med., Laboratorium für medizin. Untersuchungen, Valdem. ielā 34, dz. 4. Spr. von 2—1/24, Tel. 94522.

Ahtrens, K., veter. Arzt, Elizabetes ielā 103.

Alksnis, J., Brīvības ielā 2, dz. 12, Tel. 92674.

Ambulanz der Gesellschaft russischer Aerzte, Spezial. aller Gebiete. Sprechstund. täglich von 9 Uhr morgens bis 7 Uhr abends, Elisabetes ielā 20, Telephon 94342.

Amsler, C., Prof., Raiņa bulv. 9, dz. 3.

Andersohn, M., Merķeļa ielā 7, dz. 6.

Anschelewitz, Marijas ielā 29, dz. 40.

Anspach, Ed., Dr. med., Brīvības ielā 3, Tel. 94858.

Anspach, Herb., Brīvības ielā 38, dz. 1.

Apin, P., Ģertrudes ielā 109, dz. 12.

Apinsch, K., Brīvības ielā 144, dz. 47.

Arbusow, Alex., Kinderkr., Spr. 11—12 u. 4—5, Baložu ielā 29, dz. 4, Tel. 97270.

Aronstamm, J., Marijas ielā 10, dz. 5.

Auschkap, A., Baznicas ielā 4a, Tel., 93285.

Ausin, J., Privat-Klinik, Chir., Frauenkr. u. Geburtshilfe, Valdemāra ielā Nr. 14. Spr. v. 9—11 Uhr, Tel. 96008.

Awstritz, N., Emmas ielā 1, dz. 2.

(84-33).

Backmann, G., Antonijas ielā 14a, dz. 20.

Baidin, A., Brīvības ielā 12, dz. 14, Tel. 98750.

Balodis, K., Bruņinieku ielā 71b. dz. 8.

Banke, A., Vilandes ielā 3a, dz. 5.

Barons, K., Kr. Barona ielā 3, Tel. 91511.

Baumgart, B., Brīvības ielā 18, dz. 12.

Bebris, A., Elizabetes ielā 9, dz. 3.

Becker, S., Marijas ielā 36, dz. 1, Tel. 93086.

Bedeiz-Sankina, A., Brīvīb. ielā 18, dz. 2.

Beesais, Fr., Lāčplēša ielā 52/54.

Beesais, geb. Selbul, Lāčplēša ielā 52/54.

Beesinsch, A., Armist.-Kinderkrankenhaus.

Bekmann, R., Marijas ielā 56/58.

Berg, Alfred, Cēsu ielā 43, dz. 12, Tel. 92460.

Berg, Arthur, Dr. med., Haut,- u. venerische Krankheiten. Spr. 10—1/212 u. 1/25—6, Tirgoņu ielā 7, dz. 3, Tel. 22707/96505.

Berg, Friedrich, Spr. v. 7—8 u. 5—7, 1. Maskav. ielā 128.

Berg, Karl, Dr. Frauenkr. u. Geburtshilfe, Kr. Barona ielā 4, dz. 8, von 4—5, Tel. 186, Maskavas ielā 106, dz. 6, von 11—12 u. 1/26—7, Tel. 92037.

Berg, Karl, Bruņinieku ielā 5.

Berg Karl, Tērbatas ielā 49, dz. 3.

Bergmann, A., Sv. Gara Konv. 7, dz. 4.

Bergmann, I., l. Ķēniņu ielā 18.

Berkholz, A., Baznīcas ielā 7, Tel. 92526.

Berner, Meier, Brīvības ielā 71/73.

Bernsdorff, Herb., innere Kr., Brīvības ielā 15. Sprechst. 9—11 u. 4—6, Tel. 97396.

Bernsdorf, Jul., Brīvības ielā 101, dz. 2, Tel. 96819.

Behrsin, A., Brīvības ielā 152, dz. 18.

Berniker, N., Klinik: Basteja bulv. 9a, Tel. 23999, 90799.

Bitte, K., veter. Arzt, Kalnciema ielā 44, Tel. 95425.

Blankenstein, J., Dr., Haut- u. vener. Krankh. Spr. v. 9—1 u. 6—8, Brīvības ielā 42, dz. 13.

Blechmann, Bernh., Dr. med., innere u. Frauen-Krankh., Kalnciema ielā 5. Spr. 8—11 u. 4—6, Tel. 91339.

Blechmann, H., Marijas ielā 42.

Blechmann, Leo, Kinder-Krankheiten, Marijas ielā 4a, dz. 4, Tel. 90792.

Bliden, Sch., Peldu ielā 15, dz. 4.

Blindreich, V., Valdemāra ielā 39, dz. 7.

Blowetz, D., Bauskas ielā 3, Tel, 97267.

v. Bluhmen, Hermann, Dr., innere und Kinderkranh., Dzirnavu ielā 58, dziv. 5. Sprechstunden v. 5—1/27, Tel. 90715.

Blumenbach, A., Hamburgas ielā 10.

Blumenfeldt, R., innere spez. Herzkrankheiten, Blaumaņa ielā 8. Spr. 4—6, Tel. 96815.

Bode, Paul, Dr. med., Kinder-Krankheiten, Spr. 4—5 Uhr nachm., Vilandes ielā 8a, Tel. 92977.

kt.-Ges. Chr. Backman, Riga, Kaļķu ielā Nr. 1, Telephon 21698.
Steinkohle, Schmiedekohle, Koks, Anthrazit.

Bötticher, Th., Majorī, Marienbad.

Böttcher Th., J., Brīvības ielā 19, dz. 3, Tel. 93240.

Bormann, A., Ģertrudes ielā 10/12, Tel. 92161.

Bosse, Heinr., Strēlnieku ielā 1/3, 92203.

Brambat, A., innere Krankh., Raiņa bulv., 1, dz. 3. Spr. 8—9 u. 3—4, Tel. 23877, 93877.

Brandt, J., Dr. Haut- u. Geschlechtskrankheiten Brīvības ielā 2, dz. 2

Brandt, Max, innere, Röntgen-Kabinett, Höhensonne. Spr. 8—10 u. 4—5, Baložu ielā 30, Tel. 90405.

Braun, W., Emmas ielā 20b, Tel. 91984.

Breckoff, E., Brīvības ielā 15, 94848. Priv. Tel. 93401.

Brennsohn, J., Dr. med., Orthopäd., Lichtheil- und Röntgen-Institut, Diathermie. Höhensonne. Spez. Verkrümmungen, Rheumatism. Sprech. 10—12 und 4—5, Dzirnavu ielā 64.

Brenzens, Wold., veter. Arzt, Brīvības ielā 144, Tel. 91507.

Brinkmann, M., Marstaļu ielā 9/11.

v. Broecker, Charles, Brīvīb. ielā 40, dz. 11.

Broide, E., Raiņa bulv. 25, dz. 4, Tel. 21382.

Bruhwer, A., innere Krankh. Spr. 4—5, Ģertrudes ielā 67, dz. 7.

Bruhns, Wilh., Kramera ielā 1, dz. 4.

Büttner, W., Innere, Magen-, u. Darmkrankh., Spr. 10—12 u. 5—6, Tel. 23699, 93599, Brīvības bulv. 2/4, Eing. v. d. Merķeļa ielā.

Burchard, Osk., Basteja bulv. 4, dz. 5, Tel. 20206.

Busch, O., Dr. med., Klinik für Frauenkrankheiten und Geburtshilfe. Spr. 11—2, Baznicas ielā 19, Telephon 94200.

Buschewitz, Art., Tērbatas ielā 57/61, dz. 10.

Buschmann, E., innere und Kinderkrankh.. Brīvīb. ielā 84, dz. 2. Spr. 9—11 und 5—6, Tel. 92169, (131).

Buttuls, A., Dr., Kaļķu ielā 13, dz. 3. Spr. 9—11 und 4—5, Tel. 20171.

Buttuls, K., Dzirnavu ielā 25.

Dahrsin, E., Elizabetes ielā 31a, dz. 8.

Dambekaln, J., Lāčplēša ielā 35, dz. 29.

Dementjew, R., Sadovnikova ielā 28, dz. 7.

Devrient, Karl, Dr. med., Vener.-, Haut-, Blasen- u. Nieren-Krankheiten Spr. v. 5—6, I. Städt. Krankenh. Bar. 24.

Diben, Olga, Brīvības ielā 84, dz. 5.

Dihrikis, A., Kalnciema ielā 81.

Dille, Jakob, Kr. Barona ielā 39.

Dimsa, Georg, Marijas ielā 77.

Dreimann, Pet., veter. Arzt, Artilerijas ielā 3.

Dribba, R., Alekša ielā 20, Tel. 98620.

Dubinsky, Dr. med., Privat-Klinik für Gynäkologie u. Geburtshilfe, Frauenarzt, Kr. Barona ielā Nr. 36. Spr. 10—12, u. 4—6, Tel. 92539.

Dubinskaja-Dubrowskaja, S., Kr. Barona ielā 36, Tel. 92539.

Dubrowskaja, R., Brīvības ielā 1, dz. 6.

Dzinters, E., Valdemāra ielā 52, dz. 1, Tel. 94097.

Eckmann, Bruno, Frauenkr., Blaumaņa ielā 26, dz. 17. Im Sommer Majorenhof, Viktorijas ielā 17, Tel. 75.

Eeleja, L., Dzirnavu ielā 18, dz. 3.

Eglits, J., veter. Arzt, Kr. Barona ielā 97, Tel. 96590.

Eglit-Turk, M., Brīvības ielā 2, dz. 3, Tel. 92058.

Eizen, A. Kronvalda bulv. 10, dz. 7.

Eliasberg, Julius, Dr. med., Hautkrankh. Spr. 9½—12 u. 4½—6, Antonijas ielā 7, Tel. 91508.

Eliasstamm, R., Tirgoņu ielā 9, dz 3.

Eljaschew, Felix, Jēkaba ielā 28, dz. 4.

Elsberg, Emil, Brīvības ielā 54/56, dz. 7.

Emerson, Eduard, Augenkrankheiten, Karlines ielā 18, dz. 6. Spr. 4—6, Tel. 98668.

Engelmann, Adolf. Augenarzt, Raiņa bulv. 27. Spr. 10—12 u. 4—5.

v. Engelmann, G., Dr. med., Harnorgane- u. Hautkrankh. Spr. 9—10 u. 4—6, Reimersa ielā 1, dz. 8, Tel. 20525.

Epplée, E., homöop. Arzt, innere und Frauenkrankh., Stabu ielā 28, dz. 6. Spr. v. 10—12 u. 5—6.

Fahrbach, Paul, innere und Kinderkrankh. Spr. 9—11 u. 4—5, Elizabetes ielā 33, dz. 3, Tel. 21833, 97433.

Fedders, G., Dr., Kinderarzt, Kr. Barona ielā 2, dz. 6. Spr. ½5—6, Tel. 1046. Pr. Adr. Jelgavas šos. Tel. 97888.

Feiertag, Abram, Kaļķu ielā 11, Tel. 20183.

Feiertag, Konst., Kaļķu ielā 11, Tel. 20183.

Feldhuhn, J., Ģertrudes ielā 42, dz. 6.

Fiks, Joseph, Venerische u. Blasen-Krankh. (Urologie), Kr. Barona ielā 8, dz. 8. Spr. 10—1 u. 4—7.

Fischmann, J., Bruņinieku ielā 8, dz. 5.

Fogel, Karl, Brīvības ielā 31, Tel. 95958.

Fogel. Otto, Brīvības ielā 90.

Fowelin, H., Dr. med., Chirurgische Krankheiten, Priv.-Klinik vorm. P. Klemm, Baznicas ielā 13. Spr. 11—1, Tel. 91522.

Freidberg, A., Skolas ielā 38, dz. 1.

Freidenfeld, L., Marijas ielā 26.

Freudenstein, Bernh., innere Krankh., Valdemāra ielā 37, dz. 4. Spr. 9—11 und 5—6, Tel. 92379.

Friedenstein, Alex., innere Krankh. 1. Maskavas ielā 141. Spr. 9—11 u. 5—7.

Friedländer, J., Marijas ielā 4a.

Friedmann, H., Dr., Haut-Geschlechtskrankh. (Urologie), Merķeļa ielā 11, dz. 5. Spr. 11—1 u. 5—7, Tel. 20655.

Friedmann, R., Dr., Chirurgie u. orthopädische Chirurgie Merķeļa ielā 11, dz. 5, Spr. 3—5, Tel. 20655.

Friedrichson, S., Dr., innere und Kinderkrankh. Marijas ielā 26, dz. 14. Spr. 5—6, Tel. 97368.

Frischmann, Wera, Elizabet. ielā 39, dz. 4.

Gailis, Karl, Brīvības ielā 126, dz. 6.

Galejs, Jul., Dzirnavu ielā 74, dz. 14, Tel. 95598.

Gartjé, Ed., Dr. med., Inženieru ielā 1, dz. 3, Tel. 23662, 92462.

Gauderer, Ludwig, Dr. med., Hals-, Nasen- u. Ohrenkrankheiten, Brīvības ielā 31, dz. 6. Spr. vormitt. ½11—12 u. 4—5 nachm., Tel. 94423.

Gerich, Ottokar., Dr. med., Frauenkrankh. Spr. 10—12 u. 4—5, Kr. Barona ielā, 12, Tel. 92648, Klinik Tel. 91522, Deutsch. Krankenh., Tel. 94531.

Germann, Th., Alberta ielā 12, dz. 13.

Gilbert, Ed., Skolas ielā 13, dz. 3, Tel. 97462.

Girgensohn, Reinh., Dr. med., Chirurgie, Lāčplēša ielā 13, dz. 2, Tel. 90706, Spr. 3—5 in d. Klinik v. Dr. med., O. Busch, Baznicas ielā 19, Tel. 94200.

Gitelsohn, H., Röntgen Gogoļa ielā 16, dz. 98602.

Glückmann, Z., Dr., u. Kinderkrankh., Ma ielā 106, dz. 6, Spr. u. 5—6.

Goerber, J., Dr., Nervenk Spr. 11—1 u. 5—6, As bulv. 1, dz. 5, Tel. 22446

Goerber-Kaufmann, R. Kinderarzt. Aspazijas 1. Spr. 9—11 u. 3— 22446/97746.

Goldberg, Hanna, Ģe ielā 56, dz. 11.

Goldring, J., Dr., Nasen-, Halskrankh. 11—1 u. 5—7. Marijas Tel. 92243.

Goldring, H., Elizabetes 101.

Goldring, M., Elizabetes 101, Tel. 98954.

Gordon, S., Basteja b dz. 20.

Graefenfels, Leop., Krankheiten und Ch Valdemāra ielā 37, d Sprech. ½11—12 u. Tel. 93512.

Grajewsky, Dr., Marija 70, dz. 15, Tel. 9863

Grapmann, R., veter. Karlines ielā 15.

Grotenthaler, A., veter. Kalnciema ielā 5. S stunden von 9—11 5—6, Tel. 97985.

Grüning, E., Alberta Tel. 97060.

Grünstein, J., Valdemār 23.

Grünstein, N., Valdem 23, Tel. 93141.

Grünup, Alex., Tērbata 6/8, dz. 15. Tel. 903

Gudrais, J., Marijas iel dz. 1.

Gudsche, Edmund, Ha vener. Krankh., M ielā 10. Spr. v. 10— 5—6.

Gulbis-Balod, Alma, ielā 46/48, dz. 2, Tel.

Gutmann, J., Dr. med., Krankh., Aspazijas b dz. 4. Spr. 4—7, Tel. 94859.

Haase, J., Blaumaņa dz. 8.

Hach, Felix, Frauenlei Geburtshilfe. Spr. v. Tel. 20523, Reimersa dz. 3. Privat-Klinik: Vi ielā 7, Tel. 92998.

Hach, Fr., Klinik für Fr leiden und Geburts Vilandes ielā 7, Tel.

Akt.-Ges. Chr. Backman, Riga, Kaļķu ielā Nr. 1. Telephon 21
Steinkohle, Schmiedekohle, Koks, Anthrazit.

h, Herbert, Dr., Ohren-, asen-, Halskrankh., Reim. lā 1, dz. 9. Spr. v. 11—1 1/26—1/27, Tel. 20495.

h, Kurt, innere Krankh., aznicas ielā 13, dz. 6. Spr. 8—9 u. 3—4, Tel. 94318.

ckelsohn, S.. Lāčplēša ielā dz. 12.

nsell, Gustav, Dr. med., nere und Kinderkrankh., rivības ielā 74, dz. 2. pr. v. 4—1/26, Tel. 96910.

Haken, Ottomar, Dr. med., aldemāra ielā 4, dz. 4. pr. v. 9—11 u. 4—5.

mpeln, P., Elizabetes ielā 1b, Tel. 94492.

itonowsky,N.,Parka ielā 6.

lenström, Heinr., Augen- rzt, Baznicas ielā 13, v. —5.

mann, A., Dr.. innere, agen- und Darmkrankh., rivības ielā 156, dz. 3. pr. v. 9—12 u. 5—7, Tel. 4558.

Helmersen, G., Alexanders- öhe u. Blaumaņa ielā 17, z. 10.

msing, Hans, Dr. med., rauenkrankh. u. Geburts- ilfe, Klinik: Skolas ielā 1, Spr. v. 10—12 u. 4—5, ra Alunana ielā 2a, dz. Tel. 23713, 93313.

msing, L., Elizabetes ielā 1, dz. 1.

sel, G., Brīvības ielā 74, z. 3.

mann, F., Sadovnikova elā 13, dz. 16.

mannowsky-Vitol, Mas- avas ielā 80, dz. 6.

zberg, E., Ģertrudes ielā 22.

rzfeld, B. Frauenkrankh., ndr. Pumpura ielā 6. Spr. on 10—12 und 5—6. el. 91354.

ne, A., Dr.. Chirurg. Brī- ibas ielā 2, dz. 6. Spr. —11 1/26—1/27, Tel. 98019 nd Petersonsche Klinik kolas ielā 36, von 4—5, el. 94945.

ch, Paul, Hansas ielā 4.

chberg, Alf., Frauenkrank- eit. Spr. v. 10—12 u. 5—7. alnciema ielā 2a, dz. 2, el. 96683.

chberg, M., Röntgen- und ichtheil-Institut, Haut- u. iefen-Behandlung, Diag- ostik, Finsenlicht, Höhen- nne, Diathermie. Spr. v. —12 u. 4—6, Antonijas elā 4, Tel. 20192/92592.

chberg, N., Skolas ielā

chmann, M., Muitas ielā 18, Tel. 23967/96709.

chowitz, R., Stabu ielā dz. 15.

dt, R., Čiekurkalnā, Schreyenbusch),I. Lin. 38a.

Hodes, Pessa, Lāčplēša ielā 70, dz. 1.

Hoffmann, Jakob, Dr., innere u. Kinderkrankh., Elisabet. ielā 18, dz. 3. Spr. 9—11 u. 4—6, Tel. 93091.

Holländer, E., Rothenberg.

Hübschmann, Klara, Kr. Barona ielā 3, Tel. 90905.

Huff, Albert, Kalnciema ielā 6, dz. 8, Tel. 90876.

Idelson, A., Tirgoņu ielā 18, dz. 3.

Idelson, H., Brīvības ielā 24, dz. 2.

Irklis, P., Merķeļa ielā 8, Tel. 21943, 90942.

Isakowitsch,W., Vaļņu ielā 26.

Jägermann, J., Bruņinieku ielā 5.

Jakobson, B., Blaumaņa ielā 29, dz. 5.

Jakobson, Ed., Grēcinieku ielā 30.

Jakobsohn, S. B., Brīvības bulv. 2/4, dz. 9, Ohren-, Hals-, Nasen- u. Lungenkrankh. Spr. v. 10—12 und 4—6, Tel. 20268, 92268.

Jakobson, W., Elizabetes ielā 21, dz. 2.

Jakubson, H., Antonijas ielā 10, dz. 4.

Jankowitsch, K., m. Kalna ielā 14, Tel. 94467.

Janson, Anna, Kr. Barona ielā 5.

Janson,E.,Dr.med.,Augenarzt., Elisabetes ielā 16, dz. 4, Spr 9—11 u.5—6, Tel.95916.

Janson, M., Elizabetes ielā 16.

Japhé, Fanny, Marijas ielā 4a.

Japhé, J., Dr., Haut- u. venerische Krankh., Marijas ielā 4a, dz. 6, Tel. 95392.

Jaunsem, J., Blaumaņa ielā 11/13, dz. 11, Tel. 91016.

Jaunsem, W., Čiekurkalnā II. Lin. 13, Tel. 99035.

Jaworkowsky, J., Dr. med., innere, Magen-, Darm- u. Zuckerkrankh., Kr. Barona ielā 23, dz. 2. Spr. 10—12 u. 4—6, Tel. 95484.

Joelson, F., Dr., Haut-, Haarkrankh. ärztl. Kosmet., Kungu ielā 29.

Joffe, Is., Kr. Barona ielā 29, Tel. 91193.

Joffe, Mary, Miera ielā 45, dz. 2.

Johanson, E., Rūpniecības ielā 10.

Johannson, H., Alekša ielā 8.

Johnson, M., Elisabet. ielā 14.

Jumar, Sch., Jelg. šos. 22/25.

Jurjan, Peter, Alberta ielā 2a.

Kagan, D., Vilandes ielā 4b, dz. 9.

Kagan, J., Frauenkrankh. u. Geburtshilfe, Brīvības ielā 96. Spr. 9—12 u. 5—7, Tel. 94296.

Kagan, Gerber, C., Kr. Barona ielā 10.

Kahn, Sch., Rēveles ielā 28, dz. 16.

Kahn, W.. 1. Peldu ielā 26, dz. 5.

Kaktinsch, J., I. Stadt-Krankenhaus.

Kalgut, E., Stabu ielā 61, dz. 15, Tel. 93131.

Kalnin, Ed., Elisabetes ielā 103, dz. 24.

Kalnin, K., Maskavas ielā 16, dz. 8.

Kalnin, Ludwig, Dr. med., Spez. f. d. Atmungsorgane, Spr. v. 9—12' nach vorh. Anmeldung, Tel. 20659, Kr. Barona ielā 4, dz. 8, Daselbst Röntgen-Kabinett für Diagnostik u. Tiefentherapie, Heliothermie und Heliotherapie Bakteriologisches Laboratorium für medizin. Untersuchungen. Wa - R. Mont. u. Donnerst.

Kalnin, M., Duntes ielā 16, dz. 22.

Kalnin, Paul, Kr. Barona ielā 37.

Kalnin, Peter, Frauen-Krankheiten, Karlines ielā 2, dz. 7. Spr. v. 3—5, Tel. 95681.

Kangar, H., Krasta ielā 27.

Kangro, K., veter. Arzt, Dzirnavu ielā 55.

Kaplan, B.,Brīvības ielā 44/46.

Karlson, J., Peldu ielā 16, dz. 4.

Karps, A., Duntes ielā 16/21.

Kasak, M., Brīvības ielā 9, dz. 1.

Kaschin, W., L. Nometņu ielā 17, Tel. 96854.

Kasparson, K., Elisabetes ielā 59.

Katzenellenbogen, L., Dr. med., Röntgen- u. Lichtheil-Kabinett, Diagnostik und Theraphie, Diather., Höhensonne, Basnicas ielā 31, dz. 1. Spr. v. 11—1 u.4—6, Tel. 93473.

Kazelan, F.,Maskavas ielā 183.

Keuchel, Karl, Strēlnieku ielā 1a, dz. 12. Spr. 3—4, Tel. 92459.

Kerkovius, R., Brīvības ielā 6, dz. 3.

Kikuth, Max, Dr., Erkrankungen der Atmungsorgane, Raiņa bulv. 5, dz. 4. Spr. 11—1 u. 4—5, Tel. 21842, 91442.

Kissin, S., innere u. Kinder-Krankheiten, Marijas ielā 31, dz. 4, Tel. 93511.

Kirschenthal, H., Tērbatas ielā 32/34, Tel 94413.

Kiwitzky, J., Brīvības ielā 44/46, dz. 7, Tel. 94769.

Klau, Alfr., Elizabetes ielā 69, dz. 3.

Klawin, Aug., Stabu ielā 46/48, dz. 6.

Kleemann, W., Raiņa bulv. 3, dz. 6.

Klimenko, W., Prof., innere Krankheiten. Spr. v. 4—6, (ausgeschlossen Sonntag,) Lāčplēša ielā 23, dz. 6.

Klutz, Alma, Blaumaņa ielā 9, dz. 28.

Knoch, A., Frauen-Krankheiten Sprechstunden von 10—1 und 5—7, Kalpaka bulv. 4, Tel. 21462.

Knochenstiern, Hugo, Skolas ielā 9, Tel. 93495.

Knostenberg, Jak., Bruņinieku ielā 27, dz 44.

Kobilinsky, O., Dzirnavu ielā 127.

Koch, E., Brīvības ielā 149, Tel. 98094.

Kok, Anna, Meža ielā 4, dz. 17.

Komarow, N., Brieža ielā 7, dz. 6.

Kop enhagen, L., Brīvības ielā 18, dz. 5.

Koppe, A., Vecpilsētā 3, dz. 4, Tel. 23991/90691.

Kramer, A., Marijas ielā 72, dz. 3.

Kramer, Joseph, Herz-, Lung.- u. Zuckerkrankh., Kr. Barona ielā 32, dz. 14. Spr. v. 10—12 und 4—6, Tel. 93424.

Kramer, Sch., L. Zirgu ielā 3, dz. 1, Tel. 20135.

Krastin, L., Kalpaka bulv. 10.

Krasnoperow, N., veter. Arzt. Kojesalas ielā 13.

Kraukst, G., vener.- u. Hautkrankh., Elizabetes ielā 63, dz. 11. Spr. v. 10—1 und 5—7, T l. 94461.

Kretzer, V., Valdemāra ielā 37, dz. 6.

Krimberg, R., Eksporta ielā 5, dz. 5.

Kröger, Emil, Haut-, vener. u. Blasenleiden, Vaļņu ielā 22a, dz. 6. Spr. v. 9—11 u. 4—6, Tel. 20158.

Kron, J., Valdemāra ielā 33, dz. 29, Tel. 91303.

Kronberg, Erich, Dr. Chirur., Slokas ielā 9. Spr. 10—12 u. 5—6, Tel. 98022.

Kronenberg, M., Lāčplēša ielā 50.

v. Krüdener, H., Dr., med., Privat-Klinik, Augenarzt, Raiņa bulv. 27. Spr. 10—12 u. 4—5.

Krüger, Adolf, Dr., innere u. Kinderkrankheiten, Höhensonne - Kabinett, Brīvības ielā 31, dz. 5. Spr. 9—10 u. 4—1/26, Tel. 93301.

Krüger, J., Brīvības ielā 31, dz. 5, Tel. 93301.

Krüger, Leop., Lāčplēša ielā 22, Tel. 95855.

Krüger-Arenberg, L., Valdem. ielā 57/59.

Krüger, M., Valdemāra ielā 59, dz. 10.

kt.-Ges. Chr. Backman, Riga, Kaļķu ielā Nr. 1. Telephon 21698.
Steinkohle, Schmiedekohle, Koks, Anthrazit.

Krupkin, S., Skolas ielā 27.
Kucharenko, W., Brīvības ielā 14, dz. 5.
Kumuschka, E., l. Lāča ielā 13.
Kurotschkin, A., Chirurgische u. innere Krankh. Maskav, ielā 90, dz. 5. Spr. v. 8—9 u. 4—6.
Kupitz, Leo, veter. Arzt Schlachthof.
Kurschinsky, A., Marijas ielā 49, Tel. 97937.
Kuschelewitsch - Pestschanskaja, M. Kr., Barona ielā 14.
Kusse - Kus - Polilicina, Ē., Elizabetes ielā 103.
Landau, W., l. Jēkaba ielā 26, dz. 20.
Landsdorff, Th., Valdemāra ielā 69, dz. 7.
Lankenfelds, Th., Kalēju ielā 34.
Lasdin, Adolf, Veru ielā 3, dz. 4, Tel. 94729.
Lau, Heinr., Blaumaņa ielā 6, dz. 22.
Lauks, A., Strēlnieku ielā 9
Laurinowitsch, A., Miera ielā 47, dz. 16.
Leepa, J., Lienes ielā 7, dz. 13.
Leepin, A., Brīvības ielā 114, dz. 3.
Leepin, R., Dr. med., Frauen- u. Augen-Krankh., Marijas ielā 10a, Maskavas ielā 183, Tel. 96000.
Lejneek, J., Jelgavas šos 33a
Lemchen, Rach., Antonijas ielā 14b.
Lempert, L., Skolas ielā 4. dz. 10, Tel. 92844.
Letzman, H., Miera ielā 3.
Lewin, B., Marijas ielā 42, dz. 5, Tel. 91385.
Lewin, Hermine, Marijas ielā 35, dz 2.
Lewin, L., Blaumaņa ielā 21.
Lebedew, S., veter. Arzt, Valdemarā ielā 33, Tel. 93273.
Lewinowitsch, D., Dentiatrie, Aspazijas bulv. 3, dz. 4, Spr. v. 10—11 u. 4—7. Tel. 20256.
Lewitan, M., Rēveles ielā 48, Tel. 90934.
Lieberthal, B., Kārļa ielā 13, dz. 7, Tel. 22325/91780.
Liebmann, Max, innere u. Kinderkrankh., Kalnciema ielā 32. Spr. 9—11 u. 5—7, Tel. 98097.
Liebmann, H., Marijas ielā 4, dz. 19.
Lieven, Heinrich, Haut- und venerische Krankh., Aspazijas bulv. 2. Spr. v. 10—1, Tel. 20250.
Lieven, Pers., Duntes ielā 26.
Liever, Hanna, Brīvības ielā 24, dz. 6.
Ligger, A., v. Jelgavas ielā 54/56, Tel. 94993.
Ligger, M. Hospitaļu ielā 21, Tel. 93902.
Lindemuth, Arnold, Dr. med., Haut- u. Geschlechtskrankheiten, Brīvības ielā 2, dz. 6. Spr. 3—4, Tel. 98019. Priv. Tel. 91523.
Lippert, D., Bruņinieku ielā 71/73, dz. 3, Tel. 91183.
Lippmanowitz, B., Brīvības ielā 75, dz. 1, Tel. 98096.
Lippmanowitz, I., innere, venerische- u. Harnkrankh., Brīvības ielā 75. Spr. 10—12 u. 6—8, Tel. 98096.
Lipschitz, M., Ģertrudes ielā 3, dz. 1, Tel. 93474.
Liwschitz, B., Marijas ielā 21, dz. 6, Tel. 95119.
Lockenberg, A., Dr., Gerichts- u. Polizeiarzt, innere Krankheiten, Ģertrudes ielā 25. Spr. 4—6, Tel. 90687.
Lösewitz, Woldemar, innere u. Kinderkrankh., Kalnc. ielā 32, dz. 6. Spr. $8^1/_2$—$9^1/_2$ u. 5—6, Tel. 97714.
Löwenberg, W., Dzirnavu ielā 43, Tel. 93587.
Löwensohn, H., l. Maskavas ielā 79, dz. 3, Tel. 93975.
Löwensohn, P., Dzirnavu ielā 18.
Löwensohn, W., Marijas ielā 18, dz. 2.
Loppenowe, P., Ohren-, Nasen-Halskrankheiten, Elizabet. ielā 49. Spr. 12—2 und $^1/_2$6—$^1/_2$7.
Lossky, M., Dr. med, Haut-, Geschlechts- und innere Krankheiten, l. Pils ielā 14, dz. 2. Spr. 11—1 und 6—7.
Luhs, A., Valdemāra ielā 58, dz. 22.
Lukin, Felix, Augenkrankh., Brīvības ielā 31, dz. 19. Spr. v. 10—12 u. 5—6, Tel. 97033.
Lundberg, L., Dr. med., Frauenkrankheiten, Klinik Lāčplēša ielā 1. Spr. von 11—12, Tel. 92880, nachm. Brīvības ielā 15, v. 4—5 in d. Klinik G. Roemer, ielā 15, Tel. 93266.
Machelsohn, J., Ģertrudes ielā 34, dz. 8.
Machtus, J., Aspazijas bulv. 6, dz. 7.
Maderniek, Ē., Bruņinieku ielā 27, dz. 87.
Magalif, M., Dr., innere, Lungen- und Herz-Krankheiten, Kr. Barona ielā 64, dz. 4. Spr. v. 9—11 u. 4—7, Tel. 91460.
Maikapar, Fedor, Dr. med., Frauenkrankh., Baznicas ielā 13, dz. 8. Spr. von 11—12 u. 4—6, Tel. 93582. Im Sommer in Kemmern.
Maisel, N., Aspazijas bulv. 8, dz. 6.
Mandelstamm, P., Vaļņu ielā 28b, Tel. 21061/93041.
Markowitsch, J., innere und Kinderkrankheit., Brīvības ielā 40, dz. 5. Spr. v. 9—12 u. 5—7. Tel. 94055.
Martens, N., Dzirnavu ielā 34, dz. 24.
Maskalnin, Minna, Haut-Geschlechtskrankh. Spr. von 8—9 u. 5—7. Tel. Kr. Barona ielā 25, dz. 6, Tel. 90403.
Masur, K., Merķeļa ielā 8, Tel. 21844, 91719.
Matzkeit, H., Dr., innere krankheiten, Jaunielā 24, dz. 4. Spr. v. 10—11 und 3—5, Tel. 21075, 92025.
Mednis, A., Bruņinieku ielā 85, dz. 19.
Mekkis, P., Brīvības ielā 64/66, dz. 30.
Melalksne, Wilh., Dr., Frauenkrankh. u. Geburtshilfe, Kr. Barona ielā 76, dz. 11. Spr. 11—12 u. 4—6. Tel. 94766.
Mende, Paul, Atmungsorgane, Röntgen-Kabinett, Höhensonne, Valdemāra ielā 23, dz. 1. Spr. v. 10—12 und 4—6.
Mender, K., L., Stabu ielā 61, dz. 55, Tel. 90482.
Mendian, E., Maiznicas ielā 10, dz. 24.
Mengel, K., Elizabetes ielā 77, dz. 1, Tel. 91254.
Meschaks, Mart., veter.-Arzt, Dzirnavu ielā 151, Tel. 97167.
Meschanz-Kronenberg, Maria, Lāčplēša ielā 50, Tel. 90969.
Meschzeem, A., Stadtkrankenhaus.
Mesin, S., Elizabetes ielā 101, dz. 19.
Mey. A., I. Stadtkrankenh.
Meyer, E., Aspazijas bulv. 7, dz. 2, Tel. 23261/96175.
Meyer, H., Kapu ielā 13, dz. 8.
Meyerowitz, Brīvības ielā 71/73, dz. 12.
Michelson, S., Ģertrudes ielā 97.
Michlin, J., Dr., innere und Kinderkrankh., Ģertrudes ielā 49, v. 4—6, Maskavas ielā 130, v. 10—12, Tel. 92099.
Mikelson, J., Stabu ielā 20, Tel. 96221.
Mill, Leo, Blaumaņu ielā 16/18, Tel. 90832.
Mintz, M., Valdemāra ielā 23, dz. 4.
Mintz, W., Prof. Dr. med., Elizabetes ielā 45/47, Tel. 90775.
Mirlin, E., Avotu ielā 16a, dz. 9.
Missin, H., Elizabetes ielā 20a, Tel. 97484.
Möller, M., Sarkenkalna slimn.
Moritz, K., Merķeļa ielā 29, dz. 20.
Mühlberg, A., Dzirnavu ielā 53b, dz. 21.
v. Zur, Mühlen, A., Dr. Priv.-Klin.u.Röntgen Chirurgie, Ohren-, u. Nasen-Krankh., bulv. 27, dz. 3, Sp 10—1 u. 4—6, Tel.
Mühlenbach, J., Mari 55, Tel. 92470.
Mühlenbach, V., Sta 45, dz. 25.
Müller, Ludw., veter Tērbatas ielā, 26, Tel.
Musinowitz, S., Muit 4, dz. 17.
Muskat, P., Brīvības i dz. 27, Tel. 96442.
Muzeneek, P., I. Sta kenhaus.
Neuberg, Alex., Mari 50, Tel. 92930.
Neuberg, L., Marijas dz. 36.
Neuberg, Milda, Frau innere Krankheiten, betes ielā 103, dz. v. 8—10 u. 4—5.
Neuenkirchen, Ed., ielā 3a, dz. 8.
Neuhaus, A., innere, u. Frauenkrankh., ielā 36, dz. 2. Spr. u. 4—6, Tel. 98990.
Neumann, M., Parka dz. 20.
Neureiter, Ferd., And pura ielā 3, dz. 5.
Niedre-Gulbis, A., St 46/48, dz. 2.
Nikitina, Julianne, ielā 9, dz, 19.
Niemann, J., m. ielā 1.
Nisse-Berner, A., D ielā 58, Tel. 94602.
Nolle, B., Dr., Fra Marijas ielā 41. 9—11 u. 5—6, Tel.
Ogrin, E., Dr., innere heiten, Pulkv. Bri 7, dz. 3. Spr. v. 4—5, Tel. 90667.
Orlowskaja, K., Haut- Krankheiten, Dzirn 60, dz. 7. Spr. v. 4—7, Tel. 96107.
Osol, Olga, Matisa i dz. 7.
Osolinsch, A., I. St kenhaus.
Osolinsch, Pet., vete Torgeles ielā 1.
Osols, W., Ģertrudes dz. 1.
Pacht, Th., Dr. med., und Kinderkrankh Alunana ielā 1, dz v. 9—10 u. 4—5. Tel 92323.,
Pander, H., Dr., Vi 3, dz. 5. Spr. 4 96617. Röntgenther bulv. 27, v. 11—12.
Paterson, Victor, Dr innere und Frauen Valdemāra ielā 33 v. 4—5, Tel. 94807.

Akt.-Ges. Chr. Backman, Riga, Kaļķu iela Nr. 1. Telephon
Steinkohle, Schmiedekohle, Koks, Anthrazit.

rsky, Leo, Brīvības ielā dz. 7.

ul, K., Lāčplēša ielā 26, 5, Tel. 90944.

l, Ottilie, Hanzas ielā 1, z. 5.

lowsky geb. Bredenfeldt, lis., Sētas ielā 1, dz. 3, el. 96520.

os, G., Skolas ielā 10, dz. 9.

ka, Andr., Kr. Barona ielā 76, Tel. 94618.

bach, P., Dr. med., Hals-, sen- und Ohrenkrankh., ertrudes ielā 35, dz. 1. pr. v. 11—1 u. 5—6.

ou, Max, m. Ķēniņu ielā 15.

etersenn, Hans, Dr., Nerv.-rankheiten, Valdemāra ielā . Spr. v. 3—5, Tel. 93358.

rsenn, James, Brīvības lā 28, Tel. 94332.

rson, A., Strēlnieku ielā , dz. 4, Tel. 90925.

ler, Bernh., Dr., innere rankheiten, Brīvības ielā , dz. 5. Spr. 3—5, Tel. 975.

na, M., Marijas ielā 36, dz. 4.

de, K., Armisteadtsche nderkrankenhaus.

de, Tatjana, Marijas ielā , dz. 6.

me, A., Armisteadtsche nderkrankenhaus.

in, K., Kr. Barona ielā 36.

laks, B., Pulkv. Brieža lā Tel. 23611/93911.

rten, Guido, Frauenkrankeiten und Geburtshilfe, rīvības ielā 2, dz. 6. Spr. 11—12 u. 4—5, Tel. 93663.

etorius, P., Dr., innere rankheiten, Dzirnavu ielā . Spr. v. 9—10 u. 2—4.

s, Oskar, innere u. Kinerkrankheiten, Kr. Barona ielā 38. Spr. v. 9—11 und —6, Tel. 93913.

man, J., Alberta ielā 1, dz. 3.

nz, J., Brīvības ielā 18, z. 4.

smann, G., Vilandes ielā , dz. 2.

smann, M., Dr., Haut- u. eschlechts - Krankheiten, rīvības ielā 18, dz. 1. pr. v. 9—12 u. 4—7. Tel. 4100.

pur, Ed., Pulkv. Brieža , dz. 5.

in, E., Brīvības bulv. 6.

binowitsch, L., Merķeļa lā 8, Tel. 21880/92110.

binowitsch, Rebec., Frauend Kinderkrankh., Valņu lā 30, dz. 6. Spr. v. 10—11 3—5. Tel. 23263/91704.

mm, T., Kr. Barona ielā , dz. 2.

thow, N., Dr., Kinderarzt, Lāčplēša ielā 14, Telephon 281. Sprechstunden von —4. Kindersanatorium.

Siehe auch Kliniken.

Reimann, Jeannot, Haut-, Haar- u. vener. Krankh., Brīvības ielā 38, dz. 2. Spr. v. 10—1 u. 5—8. Tel. 98796.

Reimann J., Laborator., Jēkaba ielā 28. Spr. v. 9—7.

Reinfeld, E., Jelgavas šos. 23.

Reinhard, G., Dr. med., Augenarzt, Kr. Barona ielā 2. Spr. v. 10—1. Tel. 21446. Privataug.-Klinik daselbst.

Ribul, Anna, Avotu ielā 13, dz. 31.

Richter, R., Stabu ielā 20, dz. 11.

v. Rimscha, Rob., Dr. med., Hals-, Nasen-, u. Ohrenkrankheiten, Brīvības ielā 28. Spr. v 3—5, Tel. 98793.

Rode, Olga, Tērbatas ielā 50, dz. 4. Tel. 92475.

Rodin, A., Dr. med., Hautkrank., Ģertrudes ielā 14, dz. 5. Spr. v. 10—½12 u. 5—½7, Tel. 96768.

Roemeling, W., Kaļķu ielā 36, dz. 6.

Römer, Georg, Chirurgie, Chirurgische Privat-Klinik, Brīvības ielā 15, dz. 11. Spr. v. 11—1, Tel. 93266, Priv. Tel. 94815.

Roman, J., Aleksa ielā 11, dz. 5.

Rosenberg, H., innere Krankh., Alberta ielā 2, dz. 1. Spr. 5—7, Tel. 96697.

Rosenblum, B., Miesnieku ielā 15.

Rosenkaln, Kr., Brīvības ielā 50.

Rosenkranz, W., Kaļķu ielā 12, dz. 7, Tel. 23277/96457.

Rubert, B., veter. Arzt, Schlachthof.

Rubert, J., Prof., Dzirnavu ielā 31, Tel. 95608.

Rudsit, K., Bruņinieku ielā 5.

Rugen, W., Marijas ielā 9, dz. 18, Tel. 98451.

Russau, E., veter. Arzt, Dzirnavu ielā 48, Tel. 94892.

Rutzel, K., Lienas ielā 12, Tel. 92560.

Sabeschinsky, Gregor, Dr. med. Audēju ielā 1, Tel. 23989/92389.

Sacharin, H., Eksporta ielā 5.

Salin-Lamster, M., Brīvības ielā 144, dz. 4.

Salkind, A., Gogoļa ielā 10, Tel. 92095.

Salmonowitz, D., Rūpniecības ielā 3, Tel. 95573.

Salmonowitz, S., Dr. med., Kinderkr., Antonijas ielā 4, dz. 3. Spr. 9—11 u. 5—6. Tel. 23096/91139.

Sandberg, Aug., Dzirnavu ielā 35, Tel. 96653.

Sanderson, E., Patversmes ielā 22.

Schabert, Victor, Dr., Haut-, und Geschlechtskr., Raiņa bulv. 7. (Priv.-Adr., Dzirnavu ielā 5, dz. 8), v. Spr. 5—7.

Schakanowsky, D., Dr., inn. u. Nerven-Krankh., Marijas ielā 28, dz. 11. Spr. 4—6.

Schanzberg, Karl, innere, Chirurgische- und Frauen-Krankheiten, Lapu ielā 17. Spr. von 9—10 u. 4—6. Tel. 90712.

Schapiro, N., vener.-, Haut- und Harn-Krankh., Marijas ielā 11, dz. 6. Spr. v. 10—2 u. 5—8. An Sonnt. u. Feiert. v. 12—2.

Schermann, H., Blaumaņa ielā 31, dz. 7.

Schiglewitz, K., Gerichts- u. Poliz.-Arzt, Brīvības ielā 100, dz. 3, Spr. v. 4—5, ausg. Sonnt. u. Feiert., Tel. 90382.

Schirjak-Kaschdan, F., Maskavas ielā 183, Tel. 97022.

Schiron, J., Leprosorium.

Schkipsna, A., Ģertrudes ielā 77, dz. 1, Tel. 91049.

Schlevogts, Th., Dzirnavu ielā 3a, dz. 2.

Schlieps, Wilh., Dr. med., Kinder-Krankh., Tērbatas ielā 4, dz. 4, Spr. v. 10—12 und 5—6, Tel. 94181.

Schliom, B., Marijas ielā 68, dz. 1, Tel. 94916.

Schmaeling, N., Augenarzt, Kalnciema ielā 7, Spr. v. 11—12, Blaumaņa iela 8, Spr. v. 6—8.

Schneider, J., Augenarzt, Brīvības ielā 28, dz. 9.

Schoenberg, W., Dr., Ohren-, Nasen- u. Halskrankh., Raiņa bulv. 7. Spr. v. 5—7 Tel. 20550.

Schönfeld, Leop., Dr., Dir. d. Heilanstalt f. Nerven- u. Gemütskranke, Stadtempf.: Skolas ielā 13, dz. 9, von 12—1, Tel. 92413.

Schomer, R., Marijas ielā 28, Tel. 93903.

Schomer, S., Dr., innere, Lungen- und Herzkrankh., Röntg.-Kab., Marijas ielā 28. Spr. v. 9—12 u. 4—6, Tel. 93903.

Schröder, Otto, Miera ielā 3.

Schulmann, S., Dr. med., Haut- und Geschlechtskr., Parka ielā 2, dz. 4. (Ecke d. Marijas ielā). Spr. v. 10—1 u. v. 4—7. Tel. 96099.

Schultz, A., Zvaigžņu ielā 13, dz. 1.

Schultz, Georg, Dr., innere u. Nerv.-Krankh., Pulkv. Brieža ielā 7, dz. 27, Spr. v. 8—10 u. 4½—6.

Schultz, J., I. Stadtkrankenh.

Schwank, A., Tērbatas ielā 49/51, dz. 15.

Schwars, S., innere-Krankh., Brīv. ielā 64/66, dz. 21, Spr. v. 1—3 u. 4—7, Tel. 95710.

Schwartz, Th., Dr., med., Nerven- u. innere Krankh., Valņu ielā 28a, Tel. 22472, 94272.

Schwartz, W., Raiņa bulv. 7, Tel. 21471.

Seeberg, J., E., Valdemāra ielā 4.

Seemel, Jahnis, Frauen- und Kinder-Krankh. u. Geburtshilfe, Brīvības ielā 126, dz. 12. Spr. von 10—1 und 5—7. Tel. 92963.

Seemel, N., Ģertrudes ielā 4, dz. 3.

Seidenberg, M., Kurmanova ielā 20b, dz. 8, Tel. 96275.

Sengbusch, R., Bruņinieku ielā 8b.

Sentel, J., Brīvības ielā 9, dz. 2.

Sentel, K., Unijas ielā 6, Tel. 94902.

Sihle, M., Prof., Elizabetes ielā 63, dz. 7, Tel. 97234.

Silbermann, E., Maskavas ielā 20, dz. 2, Tel. 96020.

Silinsch, R., Stabu ielā 52a, dz. 5.

Sintenis, E., Valdemāra ielā 17.

Skadin, E., Parka ielā 4a, Tel. 91955.

Skager, S., Blaumaņa ielā 9, dz. 26.

Skuja, A., Brīvības ielā 23, dz. 4, Tel. 96486.

Skuja, J., Parka ielā 4, dz. 11.

Skulme, E., Avotu ielā 56a, dz. 1.

Slaidinsch, Pet., veter. Arzt, Kr. Barona ielā 83, Tel. 95915.

Slotowskaja, R., Marstaļu ielā 9/11, dz. 7.

Smilga, Gerh., Pulkv. Brieža ielā 7, dz. 39.

Sniker, P., Brīvības bulv. 3, dz. 8, Tel. 20535.

Sniker, R., Brīvības ielā 15, dz. 20, Tel. 98240.

Sopfers, Moses, Avotu ielā 53/55, dz. 3.

Solomir, M., Elizabetes ielā 41/43, Tel. 91159.

Sower, E., Avotu ielā 13, dz. 19.

Spalwing, P., Dr. med., innere, Haut- und Geschlechts-Krankh., Aspazijas bulv. 4, dz. 5. Spr. v. 9—10½ und ½6—7.

Springenfeld, J., Dr., innere Krankh. u. Laborat. f. med. Analys., Brīvības ielā 35, dz. 1, Spr. v. 10—1 u. 5—7. Tel. 96265.

Spulgeran, J., Bruņin. ielā 5.

Staaks, A., Alexanderhöhe.

Staken, K., Kr. Barona ielā 26, dz. 21, Tel. 91062.

Stamm, Chr., Brīv. ielā 31, Tel. 93517.

Stapran, Th., Marijas ielā 3, dz. 7.

Starodubsky, W., Dzirnavu ielā 11.

Akt.-Ges. Chr. Backman, Riga, Kaļķu ielā Nr. 1. Telephon 21698.
Steinkohle, Schmiedekohle, Koks, Anthrazit.

Steinhardt, A., Kinder- und innere Krankh., Slokas ielā 11, dz. 1, Spr. 4—6.
Stender, Otto, Skolas ielā 5, Tel. 96591.
Stieda, B., Valdemāra ielā 23, dz. 1.
Storoschenko, W., Dzirnavu ielā 53.
Strasdin, P., Brīv. ielā 85, dz. 18, Tel. 95358.
Summent, Karl, Dr. med., Haut-u. Geschlechts-Krankheiten, Mikrosk. Unters., Stabu ielā 51, dz. 2. Spr. v. 8—10¹/₂ u. 4—7.
Teraud, W., Brīvības ielā 42, dz. 12, Tel. 93494.
Thal, Benj., Baznicas ielā 5, dz. 11.
Thal, J., Baznicas ielā 5, dz. 11.
Thal, K., Kr. Barona ielā 14.
Tief, A., Kr. Barona ielā 3.
Tiesneek, K., Bruņinieku ielā 73a.
Treu, A., Brīvības ielā 83.
Treu, G., Antonijas ielā 10, Tel. 96073.
Tschernjak, Freda, Antonijas ielā 18.
Tschernjewskaja, M., Bruņ. ielā 11, dz. 12.
Tschernobajewa, L., Mednieku ielā 4, dz. 1.
Tschikste - Ruthenfeld, A., Brīvības ielā 28, dz. 5, Tel. 97059.
Tukum, J., Tilta ielā 12, Tel. 96170.
Turtscheky, J., Gogoļa ielā 12, dz. 5.
Udris, A., Bruņinieku ielā 5.
Ulpe, Burch., Frauen-Krankh., Dārtas ielā 5, dz. 5, Spr. v. ¹/₂10—¹/₂11 u. ¹/₂5—¹/₂6, Tel. 95728.
Vogel, Otto, innere u. Kinder-Krankh., Brīvības 90. Spr. v. 8—¹/₂10 u. 4—5, Tel, 96082.
Wallenburger, Rudolf, Dr., innere Krankh., Brīvības ielā 40, dz. 17. Spr. v. ¹/₂10—12 u. 5—6.
Walter, G., Dr., med., Priv.-Klinik Raiņa bulv. 27, Raiņa bul. 5. Spr. v. 11—12 u. 4—5, Chirur., Tel. 23704, 93104.
Wankin, Th., Vilandes ielā 2, dz. 10.
Wassermann, H., Dr., innere u. Kinder-Krankh., Marijas ielā 28, dz. 5. Spr. v. 9—11 u. 4—6. Tel. 93189
Wassermann, S., Skolas ielā 12, dz. 9.
Watz, Oskar, Dr., Geburtshilfe und Frauen-Krankh., Kr. Barona ielā 37. Spr .v. 10—12 u. 5—6, Tel. 90399.
Wehtra, N., Lāčplēša ielā 80, Tel. 96062.
Wehtra-Sauka, Lāčplēša ielā 80, Tel. 96062.
Wehwer, A., Frauen-Krankh. u. Geburtsh., Marijas ielā 77, dz. 11. Spr. 9—11 u. 4—6, Tel. 98752.
Weidenbaum, G., Dr med., Frauen - Krankheiten und Geburtshilfe, Raiņa bulv. 27, dz. 4, Spr. von 12—1 und 5—6, Tel. 20679.
Weidemann, M., Palīdzibas ielā 12, dz. 9.
Weinberg, Jeannot, Merkeļā ielā 11, dz. 2, Tel. 20656.
Weinberg, M., Tērbatas ielā 56, dz. 6, Tel. 98583.
Weinstein, B., Vidus ielā 4, dz. 14, Tel. 94832.
Weinstein, J., veter. Arzt, Brīvības ielā 75, Tel. 95905.
Weissberg, A., Merkeļa ielā 8.
Wendel, S., Dr., Nerven- und innere Krankh., Marijas ielā 12, Tel. 94048.
Wendt, W., Alexanderhöhe.
Werner, Fr., Brīvības ielā 31, dz. 3, Tel. 92149.
Werth, D., Brīvzemnieka ielā 3, Tel. 97355.
Werth, R., Lāčplēša ielā 35, dz. 5, Tel. 92411.
Westphal, O., Alberta ielā 12, Tel. 23024/98190.
Wichert, Erich, Dr., innere u. Nerven-Krankh., Stabu ielā 6, dz. 5. Spr. von 4—5, Tel. 96891.
Wiegant, W., Strēlnieku ielā 1b, dz. 8.
Wilde, J., Parka ielā 6, dz. 8.
Wilhelmsen, Melanie, Frauen-Krankh., Maskav. ielā 59, dz. 6. Spr. v. 9—10 u. 4—6.
Wilenkin, Mich., P. Brieža ielā 13, Tel. 91432.
Wilenkin, W., P. Brieža ielā 13, Tel. 91432.
Wilson, E., Priežu ielā 5.
Wisenberg, J., Kaļķu ielā 12, dz. 8.
Wolferz, Reinh., Dr., Hals-, Nasen- u. Ohren-Krankh., Valdemāra ielā 20, Spr. 3—5, Tel. 92745.
Woloschinsky, A., Merkeļa ielā 10, dz. 22, Tel. 21877/92720.
Wolpe, E., Brīvības ielā 15, Tel. 97027.
Wowsineek, M., Zvaigžņu ielā 15, dz. 13.
Wulfius, K., Skolas ielā 14, dz. 5.
Wulfson, G., Ģertrudes ielā 19/21.
Zehna, E., I. Stadtkrankenh.
Zihrulis, Ed., veterin. Arzt, Elizabetes ielā 20a.
Zimmermann, Th., Marijas ielā 47, dz. 4.
Ziwian, B., Kr. Barona ielā 52/54. Tel. 93328.
Ziwian, H., Kr. Barona ielā 52/54, Tel. 93328.

Aerztliche Bedarfsartikel

Erich Berger,
Kungu ielā 34. Tel. 23366/93799
Optische, mediz. u. Gummiwaren.

Berger, Erich, Kungu ielā 34.
„Lato", A.-G., Bastejas bulv. 9a.
Marggraf, K., Kungu ielā 16.
Muehlhaupt, Fritz, l. Zirgu ielā 16.
Rudsit, A., & Th. Fogel, lielā Smilšu ielā 4.
Seelig, Chr., Vaļņu ielā 9 und Šķūņu ielā 7.
Wittberg, Arthur, Kaļķu ielā 20.

Agentur u. Kommission.

Abugow, Alexand., l. Zirgu ielā 9/11.
Ahl, Konstantin, Kungu ielā 3.
Ahrens & Co., Stabu ielā 54.
Englisch - Lettl. Manufaktur-Agentur „Alma", Fred. G. Langford, m. Kalēju ielā 10/12.
„Argus", B. Eckstein, Skolas ielā 38, dz. 13.
Handels- u. Indust.-Vermittl.-Agentur „Ars", Elizabetes ielā 77, dz. 8.
Balt. Imp. & Exp.-Gesellsch. „Balteksim", Tirgoņu ielā 14, dz. 3.
Balt.-Skand. C. Handels - Ges. „Taube & Co.", Bruņin. ielā Nr. 27, dz. 76.
Balt. Fell- und Rauchwaren-Export. N. Lewin, lielā Grēcinieku ielā 13.
V. Basse, Šķūņu ielā 6.
Handels-Haus Bauer & Maserinsky, Dzirnavu ielā 37.
Bayroth, R., l. Zirgu ielā 21.
F. Berzs, Laipu ielā 5.
Behrsin, A., Lāčplēša ielā 6.

Erich Berger,
Kungu ielā 34. Tel. 23366/93799
Optische, mediz. u. Gummiwaren.

Bernstein, S., Jaunielā 24.
Beskin, Kopel, L. Ķēniņu ielā 8, dz. 3.
„J. H. Beyermann", Palasta ielā 2.
Bieberger, O., Jaunielā 17.
Bielby, R., l. Smilšu ielā 29.
Bierich, R., l. Miesnieku ielā 1.
Bigge, Chr., Archit. ielā 1, dz. 2.
Birkhahn, E., Reform. ielā 14.

Ing. Fr. R. BLASCHKE
Riga, Valdemāra 11. Tel. 23693/90693.
Siehe Inser. Seite A—39.

Blaschtschuk, W. Reb
Monetu ielā 16.

EDGAR TH. BLO
Laipu ielā 2/4. T. 22008

Blumfeldt, H., Teatra
Bolm, E., l. Monetu
P. Bornholdt & Co.,
ielā 9.
Agentur für die Firma
Stearin" Akt.-Gesell
Tirgoņu ielā 11/13.
Woole-Import B. Bre
Co., l. Ķēniņu ielā
Brockhausen, R., Vaļņu
Brodowka, Sch., l.
ielā 1.
Burchard, E. F., Šķūņ
6, dz. 5a.
Burchard, Julius, Vald
ielā 20, dz. 2.
Walter Burchard & Co.
ielā 24, dz. 6.

H. H. M. CARL
Aspazijas bulv. 2. Telephon 21685

Gebrüder Chait, Peld
21, dz. 3.
Collins & Letz, Asp
bulv. 1.
Crabtree, Raitt & C
Peldu ielā 4.
Danneberg, P., Bremie
5, dz. 5.
Kommanditgesellschaft
Dettmering, l. Smilš
Nr. 22.
H. Diamantstein und
Kungu ielā 33.
„W. Eickert, Rijs & Co
l. Zirgu ielā 25.
Eigenmann, A., Br
ielā 5.
Epstein, Lasar, Parka
„Erkos", Brīvības ielā
„Exprinter" F. M.
witsch, Tirgoņu ielā
Fahrbach, J. G., l.
ielā 30.
Feldhuhn, A.F., Tirgoņu
Feldmann, Alexander,
ielā 97, dz. 6.

Valentin Feldman
Baznicas iela 27/2
Telephon 92000

Feldmann, Valentin,
ielā 27/29. Tel. 9200
Fichtenberg, Karl,
ielā 27/29.
Fielitz, Egon, Ģildes
Finkelmann, Abram u.
haus, Mosus, Vaļņu
3/5, dz. 18a.
Fischer & Co., m.
ielā 16.

Akt.-Ges. Chr. Backman, Riga, Kaļķu ielā Nr. 1. Telephon 21
Steinkohle, Schmiedekohle, Koks, Anthrazit.

mann, Joseph, Teatra lā 11.

el, Jules, Kaļķu ielā 12, z. 3.

mann, Julian, Brīvības lā Nr. 25.

rüder Fraenkel, l. Smilšu lā 5.

dberg, L., Basteja bulv. dz. 5.

. FRICK
Dzirnavu ielā 37
-Mahagoni u. andere Möbel.

ck, J., Dzirnavu ielā 37.

RNHARD FRIEDMANN,
asia-Boulev. 10, Tel. 21789

dmann, Max, Tel. 97152, aldemāra ielā 33, dz. 30b.

hs J., Valdemāra ielā 23.

sa, Samuel, Inženieru lā 1, dz. 2.

bell, E., l. Pils ielā 17.

rard & Watson Anglo-tv. Timber & Trading .,Ltd., l. Smilšu ielā 23/25.

art, J. & Co., Kurmanova a 20b, dz. 5.

te, G. & Co.. Merķeļa lā 21.

etz, T. J., Elizabetes ielā a.

r. Ginsburg, Vaļņu ielā , dz. 16a.

bert Grahben
AGENTUREN
pazijas bulv. 9. Tel. 22424/92124.
Vertreter der Firmen
a"u. „Schering" Berlin.u.a.

lson, J., l. Smilšu ielā 1.

neek, A., Dzirnavu ielā 41.

chowsky, Aron, l. Pils lā 24.

oldmann & R. Schilling
rgu iela 9/11. Tel. 21209/95309.
entur & Kommission

dmann, A. u. Schilling, l. Zirgu ielā 9/11.

schmidt & Co., l. Pils lā 7, dz. 4.

detz, S., m. Smilšu ielā

er, Goltz & Co., Tirgoņu lā 11/13.

lieb, Alexander, Valdem. lā 61.

chalk, Jakob, Audēju lā 10.

. Granowsky,
rudes iela 55. Tel. 95017.
wirtschaftsgeräte, Messerfabr.

Albert Grahben
Aspazijas bulv. 9.
Tel. 22424/92124.

Graf, Woldemar G., l. Pils ielā 17.

Grünberg, Paul, Kr. Barona ielā 12, dz. 4.

Grüngut, Dimitry, Basteja bulv. 8, dz. 7.

de Gryse, Jules, Elizabetes ielā 101.

„Kommissions- und Handels-Gesellschaft F. N. Gutmann & Sohn", Šķūņu ielā 17.

Haag-Petersen, J., Parka ielā 8, dz. 3.

Haagensen, Gunnar, Elizab. ielā Nr. 41/43.

Haase, Isidor, l. Aldaru ielā 1/3, dz. 11.

Hahr, P., O., Aldaru ielā 2/4.

Hambrook, Woldemar, Marstaļu ielā 8.

Harrick, W., m. Grēcinieku ielā 3.

Hartmann, O., l. Jaunavu ielā 3.

Hartmann & Co., l. Pils ielā 18.

Heidemann, W., m. Grēcinieku ielā 30, dz. 2.

Henner & Co., m. Jaunavu ielā Nr. 1.

Herbst u. Petersen, l. Pils ielā 13/15.

Handels- u. Industrie-A.-G.
Alexander F. Herrmann,
Bremerstr. 5. Tel. 22006/91106.

J. A. HERSKIND
Palaisstr. 3. Postf. 132
Tel. 21177, 91240, 21241

Herskind, Jens, m. Kalēju ielā 18.

Hertwig, Wolf & Co., l. Jaunavu ielā 8.

Herzberg, Woldemar G. & Co., Skolas ielā 14.

Herzenberg, Heinrich, l. Grēcinieku ielā 25.

Hirschorn, J., Tirgoņu iela 8.

Hoffmann, J., m. Kalēju ielā 16.

Holm, Aage, m. Kalēju ielā 4.

Akt.-Ges. Gebr. Hosiasson
Gr. Königstr. 32
Tel. 21794, 22696/98696, 21797

Comptoir Belge d'Importation & d'Exportation
Housman & Co. Bremerstr. 5, T. 22562/91862

Housmann & Co., Bremiešu ielā 5/2.

Isakouwitz, Aisik, Vaļņu ielā 26, dz. 6.

Jebsen, Walter, Elizabetes ielā 6, dz. 9.

Jennow, Andreas, l. Aldaru ielā 11.

Jensen, Alfred, l. Aldaru ielā 1/3, dz. 11a.

Jörgensen & Loll, m. Kalēju ielā 18.

Jens, Jörgensen & Co., Brēmiešu ielā Nr. 13.

Joffe, Max, Brīvības ielā 81, dz. 17.

Jürgenson, Christian, Basteja bulv. 2.

Jürgenson, Erich, Dzirnavu ielā 121, dz. 2.

Kablitz, S. & Co., Vaļņu ielā 22a.

Kadner, M., Basteja bulv. 4.

Kahn, Markus, Skolas ielā 10.

L. Kalnin u. W. Kraemer, Marstaļu ielā 16.

Kamenetzky, Schmerka, Blaumaņa ielā 31.

Kanter, Elias u. Josua, Brīvības ielā 13, dz. 3.

R. Kaplan
Audēju ielā 1, Tel. 22267/93367

Kaplan, Gebr., Elizabetes ielā 89.

Kaplan, Ruben, Audēju ielā 1,

Kaplan, J. & Söhne, Blaumaņa ielā 3.

Karlin, J., Parka ielā 8.

Katz, Jack, Skārņu ielā 11.

Katzen, N. & Co., Marstaļu ielā 9/11, dz. 5.

Kerkovius & Intelmann, m. Jaunielā 6.

Kinna, J., Kramera ielā 2.

Kirschbaum, Aron-Moses, P. Brieža ielā 6, dz. 1.

Kissel, Ludwig, Basteja bulv. 8, dz. 3.

Klugmann, Jakob, l. Peldu ielā 32.

Knecht, W. & Co., l. Ķēniņu ielā 32, dz. 3.

Joh. Knoff, Agentur, Büro Jaunielā (gr. Neustr.) 17, W. 1, Tel. 22087/94887

Koch, Gebr., Valdemāra ielā 57/59, dz. 7.

Koch, Edwin & Worm, Th., Parka ielā 4, dz. 1.

Koltun, Mark & Co., l. Jaunavu ielā 3, dz. 3a.

Kosorotow, Wassilij, Vaļņu ielā 2.

Kossmann, Stephan, Ķemerejas ielā 7.

Kowartschik, J., m. Smilšu ielā 2/4.

Krause, Eduard, l. Pils ielā 10, dz. 3.

Kriegsmann, A. & Co., Marstaļu ielā 16.

Kymmel, M., H., Palasta ielā 3, dz. 4.

Laerum, H., Basteja bulv. 11, dz. 1.

Lahze, A., Marstaļu ielā 7.

Lambert, H., Jāņu ielā 3.

Laurentz, John., l. Miesnieku ielā 1.

Lausen, Jörgen, Brēmiešu ielā 11, dz. 3.

Lautz, W. & Co., Merķeļa ielā 19.

Lawson, J., S., Kr. Barona ielā 19.

Lebedow, Leo & Co., Marstaļu ielā 21.

ED. E. LEHDEBOHM,
l. Smilšu ielā 32
Tel. 22939/22939 u. 94110

Leitlandt, A., l. Zirgu ielā 9/11.

Liebeck, R., Ratslauk. 7.

N. B. Liebermann
Kaļķu ielā (Kalkstr.) 12
Tel. 22315/97315

„Lima" Agentur u. Handelsh., Alexander Mihl, Cēsu ielā 43.

„Limeks", Tirgoņu ielā 17.

Lipschitz, Adolf, Tirgoņu ielā 22, dz. 7.

Lobeck, R., Kungu ielā 2.

Loewensohn, M. & Sohn, Ģertrudes ielā 1.

Lomani, Paul, Elizabetes ielā 9a, dz. 6.

Lorch, C. & Co., l. Jaunavu ielā 3.

L. Lubintschik & Co.
Weberstr. 10. Tel. 22642/93642

Lurje, Gebr. & Co., Vaļņu ielā 18.

Akt.-Ges. JOSEPH MAGARIL
vorm. S. MAGARIL
Gegr. 1879
Grēcinieku ielā (Sünderstrasse) № 5
Tel. 22997/91397, 23237/97237.

Mast, E., Vecpilsēta 12.

Mau, Kurpneek & Co., Rūpniecibas ielā 1a.

Meilach, M., B., Kaļķu ielā 28.

Mentzendorff, J., A. & Co., Tirgoņu ielā 7, dz. 1.

Meslin, W., Aspazijas bulv. 8, dz. 2.

„Metal", l. Smilšu ielā 7.

Meyer, P., Marijas ielā 10b, dz. 8.

Milowan, Handelsgesellschaft, Doma lauk. 7.

A. Minor & Co.
Laipu ielā (Stegstr.) 2/4. Tel. 22018/98118

Minsker, Leiba, Peterbaznicas lauk. 37.

kt.-Ges. Chr. Backman, Riga, Kaļķu ielā Nr. 1. Telephon 21698.
Steinkohle, Schmiedekohle, Koks, Antrazit.

Mintus, Siegfried, Kārļa ielā 13, dz. 4.

O. L. Möller-Holst RIGA Citadeles ielā 2
Tel. 22065/92522 u. 22972/91972
Postfach 338
Telegr.-Adr.: „Möllerholst"

Mörch, Henrik, L. & Co., m. Kalēju ielā 10/12, dz. 5a.
Moritz, Wilhelm, Pasta ielā 5.
Mortensen, Ejnar, l. Smilšu ielā 6.
Mosebach, W., l. Peldu ielā 20.
Muehlhaupt, Fritz, l. Zirgu ielā 16.
Muschke, David, Antonijas ielā 5.

Gotth. Mylius
Kaļķu ielā 28, Tel. 20464
Textil-, Kurz-, Galanteriewaren

Mylius, Gotthard, Kaļķu ielā 28.

E. W. Nagel,
Riga, Laipu ielā (Stegstr.) 2/4, Tel. 22544/91412. Postfach 2.
Vertretungen von:
Rohwolle, Garnen, Textilwaren, Mode- und Kurzwaren.

Nather & Johns
Kaļķu ielā 10, W. 8., Tel. 23298/96427
Telegr.-Adr.: „Nation".
AGENTUREN, GARNE und KURZWAREN. PHOTOGR. BEDARFSARTIKEL. KINO-BEDARF. OPTIK.

Neufcoeur, Alexei, Vilandes ielā 4, dz. 4.

„Balt. Pharma"
Th. Neukirch l. Zirgu ielā 21 Tel. 21091/95191

Neuland & Co., l. Smilšu ielā 21.

Nordische Handels-u. Industrie-Gesellschaft
Riga, Grēcinieku ielā № 15
Tel. 22880/92640
Telegr.-Adr.: NORTIC
Agenturen.

Nordstein, Nikolai, Kalpaka bulv. 4, dz. 3.

OLSGÅRD & HALL
RIGA, l. Aldaru ielā 1/3
Telephone:
22590/94090, 23175/96196, 23126
Siehe Inserat hint. Deckelseite

„Optika" Vaļņu ielā 22a.
O'Swald & Co., Skārņu ielā 25.

O. PAULSON,
Raiņa bulv. Nr. 31, Tel. 20616
Spec. Erzeugnisse der Metallindustrie.

Pastarus & Co., Transit- & Handelsges. l. Pils ielā 8.
Paulson, O., Raiņa bulv. 31.

Pawassar & Kellmann
Agentur und Kommission
Kungu ielā 34, Tel. 20869/93969

Pessler, H., Ģildes ielā 4.

R. Petermann & Co., Riga
l. Smilšu ielā 7, Aspazijas bulv. 8
Tel. 23535/95345, 22924/97024 u. 21125/97025

Petermann, R., & Co., l. Smilšu iela 7 u. Aspazijas bulv. 8.
Petzholz, Ed., Šķūņu ielā 16.
Pfeiffer, C., Ģildes ielā 4, dz. 12a.

Richard Pines
Rigā, Bremiešu ielā 9/1
Tel. 23486/98045

Pines, R., Bremiešu iela 9.
Praetorius, A., Elizabetes ielā 101, dz. 26.
„Protector", Kungu ielā 1.
Pscheniczka, B., Brīvības ielā 40, dz. 38.
Pukin, R., l. Peldu ielā 13.
Pussel, A., Brīvības ielā 93,
Rabinowitsch, M., Brīvības ielā 40, dz. 7.
Radlauer & Co., Blaumaņa ielā 2.
Raiskum, W., Antonijas ielā 14a.
„Randex", Marstaļu iela 20/22.
Rastedt, C., Ing., l. Smilšu ielā 15.
Ratzel, H., Skolas ielā 12a.
Rauert, H., Šķūņu ielā 23, dz. 31.
Reich, F., Vaļņu ielā 2, dz. 7.
Reinwaldt, A. & Co., Šķūņu ielā 13.
Remy, E., l. Smilšu ielā 23/25, dz. 3.
Rings, R., Brīvības iela 44/46.
Rörvig, J., Pulkv. Brieža ielā 16.

Ing. J. Ronnimois
Šķūņu ielā (Scheunenstr.) 13
Tel. 22526/94326

Rojak, J., Kr. Barona iela 2.
Rose, J., J., Marijas ielā 26, dz. 15.
Rosen, W. & Co., l. Grēcinieku ielā 28, dz. 2.
Rosenfeldt, M., Vaļņu ielā 30, dz. 30.
Rottmann, Karl, Brīvības ielā 78.
Ruben, P., Brīvības iela 37/39.
Rudbach, Gebr., m. Svaru ielā 1.
Rumpf, W., Brīvības ielā 35.
Ruprecht, F., Dzirnavu ielā 58.
„Russtorg" Vaļņu ielā 2.
Ruttmann, A. & O. Wenschkewitz, m. Kalēju ielā 8.
Rydqvist, K., Auseļka ielā 7.
Sandberg, R., Rēveles ielā 92, dz. 2.
Salmonowitsch, Sch., Šķūņu ielā 9.
Schapiro, L., Valdemāra ielā 37, dz. 21.

Simon Scher Agentur u. Kommission Seidenwaren. Engros
l. Ķēniņu ielā 37, Tel. 23915/96905

Scher, S., l. Ķēniņu ielā 37.
Scherf, Gebr., Kr. Barona ielā 40, dz. 2.
Scherf, J., Aspazijas bulv. 2.
Schlapobersky, M., Valdemāra ielā 33.
Schlittler, G., Muitas ielā 4, dz. 15.
Schmidt, Alex. l., Kalēju ielā 25.
Schmidt, A., M., A.-G., l. Aldaru ielā 2/4.
Schmidt, C. A., Tirgoņu ielā 5.
Schmuljan & Kiwull, Šķūņu ielā 4.
Schneider, E., Raiņa bulv. 2, dz. 8.
Schönwandt, P., m. Jaunielā 6.
Schuhr, E., Brīvības ielā 35, dz. 6.
Schwartz, Alex., l. Pils ielā 24.
Seidenschnur, C. & Co., Elizabetes ielā 75, dz. 2.
Seuberlich, E., Valdemāra ielā 8.
Siess, v. Loë & Co., Ģildes ielā 4, dz. 1.
Sikke, N., Ģildes ielā 4.

Silberg & Valentin
l. Pils ielā 10, Tel. 92509

Silberg & Valentin, l. Pils ielā 10.
Skreiner, F., Šķūņu ielā 13.
Skurewitsch, V., Daugavgrīvas ielā 31.
Sölling-Jörgensen, E., l. Miesnieku ielā 17.
Specht, W., Šķūņu ielā 28

JOHN SPINCK &
l. Smilšu ielā 6, Tel. 22099

Srago, B., Ģertrudes 19/21, dz. 21.
Srago, Sch., Noliktavas
Stahl & Co., Tērbatas

Standard
Handels- u. Industrie-Akti
Andreas Jenn
Riga, Aldaru ielā (gr. Brau
Tel. 22099/92424

Stelp, Fr., l. Maskavas
Stelp, H., E., Biskapu
Stephens, Brothers, ielā 2, dz. 30.

ERNST STIEDA, Vecpilsē

Stieda, E., Vecpilsētā
Stieda, Hermann, ielā 24.
Stolberg & Burchard netu ielā 9.
Taube, Gebr., Monetu
Vogt-Nilsen & Mat Klostera ielā 11, dz.
Waldmann, W., Sv. Konventā 7.
Walter, K., Skolas dz. 5.
Weinberg, B., m. Kal 10/12.
Weiss, F., Merķeļa dz. 1.

Handelshaus „Wes
l. Jaunielā 30. Tel. 22588

Whishaw, A., H. & Co vības ielā 2/4, dz. 5.
Windisch & Fischer, ielā 1.

ARNOLD W
Gr. Sandstr. 22, Tel. 21197
Elektro-techn. Ar
Verkaufslager: Vaļņu
Tel. 22437/94637

O. Witte & E. Kon
Šķūņu ielā 9. Tel. 22534

Witte, O., & E. Šķūņu ielā 19.
Woslinsky, L., l. Ķēniņu
Wulff, S., m. Monetu
Wulfsohn, H. & Co., ielā 15, dz. 4.
Zech, Rud., Kungu ielā
Zirinsky, Gebr., ielā 16.
Zoephel, A., Kemerejas

Akt.-Ges. Chr. Backman, Riga, Kaļķu ielā Nr. 1. Telephon
Steinkohle, Schmiedekohle, Koks, Anthrazit.

Akkumulatoren

ainowsky, L., Tērbatas ielā 6/8.

aer Ges. „LICHT und KRAFT“
nis-Boul. 21, Tel. 20592, 20593.

g. W. Krysko
Brīvības bulv. 1, II.
Tel. 20555.
treter der Akkumulatoren-Fabrik
A. F. A. Tudo
Berlin/Hagen i/W.

Alarmanlagen

aer Ges. »LICHT und KRAFT“
nis-Boul. 21, Tel. 20592, 20593

Alarmapparate

ARD & HALL, RIGA, gr. Brauerstrasse 1/3
el. 22590/94090, 23175/96196
iehe Inserat hintere Deckelseite.

Alfenidewaren

ARL SPUNDE, vorm. F. CHERTEK
aulstr. 12, Tel. 23101/98801

Aluminium

A. M. SCHMIDT A.-G.
rauerstr. 2/4, Tel. 22418/92218

F. Ruprecht
RIGA, Dzirnavu iela 58
Telephon 93614
ertreter der George Wosten-
olm & Son, Ltd., Washington
Works, Sheffield, England.
Weltbekannte
Orginal Pfeifenklinge.

Aluminiumgeschirr

andels- u. Ind. Akt.-Ges., Alexander F. Herrmann, Bremiešu ielā 5, Telephon 22006/91106.

Aluminiumtuben

A. M. SCHMIDT A.-G.
auerstr. 2/4, Te. 22418/92218

Angelgeräte

gārd & Hall, l. Aldaru iela 1/3, Riga, Tel. 22590, 23175, Siehe Ins. hintere Deckelseite.

ARD & HALL, RIGA, gr. Brauerstrasse 1/3
el. 22590/94090, 23175/96196
Siehe Inserat hint. Deckelseite

Anilinfarben

Skurewitsch, V., Daugavgrīvas ielā 31.

HANDELS-AKT.-GES.
„ALLIANCE“
Miesnieku ielā (Küterstr.) 14
Tel. 20346
Anilin-, lithographische, typographische, Bronze- u. Maler-Farben, Firnis.

Anilinfarben-Fabriken

Leopold Cassella & Co.,
Dünamündsche Strasse 51a
Te. 91874, Postfach 255
ANILIN-FARBEN
für sämtliche Materialien,
Hyraldit zum Abziehen gefärbten Materials.

Anilinfarben-Vertreter

Gustav Schwarz & Co.
Herrenstr. 25/27, Tel. 23362/91941
Vertreter der
CHEMISCHEN FABRIKEN
vorm. WEILER-TER MEER
Uerdingen (Niederrhein)

Ernst Stieda
Vecpilsētā 9, Tel. 22688/92188
Vertreter der
Badischen Anilin- und Soda-Fabrik
Ludwigshafen a/R.

Anlagen, diverse

Ing. Fr. R. BLASCHKE, Valdemara 11
Tel. 23693/90693. **Siehe Ins. Seite A 39**

Annoncen-Büros

„Annonce“, Herm. Magidsohn Šķūņu ielā 16.

„Echo-Reklama“, J., Jatzkan & S. Galle, Audeju ielā 2.

„Latreko“, Lettländische Reklame-Gesellschaft, W. de Freigang & Co., Brīvības ielā 31.

Hermann Magidsohn
Scheunenstr. 9 Tel. 22010/94510
Annoncenbüro „Annonce“

Petzholz, Ed., Šķūņu ielā 16.

„Rekfunk“, Brīvības ielā 1.

Rosenberg & Janbitzky, Vaļņu ielā 15.

Schlesinger, L., Kaļķu ielā 10, dz. 4.

Zentral - Annoncen - Bureau, Vaļņu ielā 15.

„Zvans“, l. Kalēju ielā 45.

Annoncenexpeditionen

L. Schlesinger
Kalkstrasse 10
Tel. 22922/92922, Haus A. T.

Anstrich

Handels- u. Industrie A./G., Alexander F. Herrmann, Bremiešu ielā 5, Telephon 22006/91106.

Antike Möbel & Kunstgegenstände

„Ars“, Wlad. Kaulbars, Vaļņu ielā 2.

„Balten“, E. R. Seuberlich, Valdemāra ielā 8.

Bergmann, S., l. Ķēniņu ielā 18.

Reichhaltiges Lager antiker Möbel, Bronze, Porzellan, Kristall, Bilder, Miniaturen etc.
Samuel Bergmann
Riga, Theaterstrasse 5/7,
im eigenen Hause
Tel. 21598/96298
Ankauf von Altertümer

„Res“, K. Ulich, Pulkv. Brieža ielā 3.

„RES“
Inh. C. ULICH
Pulkv. Brieža ielā (I. Weidendamm) 3
Tel. 23643/97443

Wassilewsky, M., l. Smilšu ielā 11/13.

An- und Verkauf

„Ars“, Wlad., Kaulbars, Vaļņu ielā 2.

„Barus-Film“, E. Magnus Kaļķu ielā 12, dz. 6.

„Balten“, E. R. Seuberlich, Valdemāra ielā 8.

„Diana“, A. Meyer, Peterbaznicas lauk. 37.

Karaus, A., Valmieras ielā 22, dz. 14.

„Latonus“, Davidsohn & Damsky, Brīvības ielā 23.

Michalisky, C., l. Zirgu ielā 9.

Minsker, L., Kungu ielā 1, dz. 6a.

Renz, E. & E. Drewing, Kr. Barona ielā 37.

Sachrin, J., M. & Co., Kaļķu ielā 18.

Sergant, R., Matisa ielā 107.

Susser, J., l. Smilšu ielā 5.

Schnore, L.. l. Nometņu ielā 5.

Schuberg, D., l. Nometņu ielā 16.

„Wako“, Vaļņu ielā 4, Brīvības ielā 42 u. Merķeļa ielā 21.

Wassilewsky, M., l. Smilšu ielā 11/13.

Wihtols, Rud., Stabu ielā 12, Kr. Barona ielā 16 u. Matisa ielā 83.

Apotheken

Alt-Stadt-Apotheke, Meschkeris, Rudolf, Audeju ielā 20.

Austrin, E., „Pauls-Apoth.“, Marijas ielā 49.

Baum, K., „Helenen-Apoth.“, Rumpmuižas ielā 1.

Behrmann, J., „Adler-Apoth.“, Kalnciema ielā 62.

Biedermann, U., „Nordeckshöfsche-Apotheke“, Slokas ielā 40.

Bimann, K., Kr., Barona ielā 64.

Borde, J., „Gertrud-Apoth.“, Ģertrudes ielā 79.

Buchardt, Th., Kāļķu ielā 26.

Deutsche Krankenh.-Apoth., Miera ielā 3.

Dohrmann, E., „Hagensberger Apotheke“, Daugavgrīvas ielā 3.

Eisenbahn-Apotheke, Gogoļā ielā 3.

Fingerhut, D., „Marien-Apotheke“, Marijas ielā 3.

APOTHEKE
W. FOCK
Brīvības (Freiheitstr.) 2, Tel. 92557

Fock, W., Brīvības ielā 2.

Helenen-Apoth., Karl Baum, Rumpmuižas ielā 2.

Hirsch-Apotheke, Emil Treyden, Kungu ielā 20.

Illis, E., „Sonnen-Apotheke“, Karlines ielā 1.

Johannes-Apotheke, Magist., A. Lietz, l. Maskavas ielā 128.

Kieseritzky, N., „Schwan-Apotheke, Šķūņu ielā 20.

Klau, V., „Weidendamm-Apotheke“, Elizabetes ielā 21.

Koch, A., „Friedens-Apoth.“, Miera ielā 47.

Koenigstaedter, E., Brīvibas ielā 34.

Koslowsky, K., „Gr. Moskauer Apotheke“, Maskavas ielā 55.

Akt.-Ges. Chr. Backman, Riga, Kaļķu ielā Nr. 1. Telephon 21698.
Steinkohle, Schmiedekohle, Koks, Anthrazit.

Kusnezow, N., „Peterholmsche Apotheke“, Petersalas ielā 10.
Kutschbach, A., „Strasdenhöfsche Apotheke“ Vidzemes šos. 112.
Akt.-Ges. Lettl. Apotheker, Marijas ielā 67/69.
Lettl. Universit.-Apotheke, Elizabetes ielā 63.
Lichinger, F., „Thorensberger Apotheke“, Jelgavas šos. 11.
Lietz, A., „Johannis-Apotheke“, Maskavas ielā 128.

Löwen-Apotheke
H. Raeder
Kalkstrasse 14
Telephon 21656/93256

Löwen-Apotheke, H. Raeder, Kaļķu ielā 14.
Maldutis, J., „Lager-Apoth.“, 1. Nometņu ielā 58.

Marien-Apotheke
Riga, Marienstr. 3,
beim Bahnhof.
Tel. 21865/91595.

Meschkeris, R., „Altstadt-Apotheke“, Audeju ielā 20.
Mosebach, A., „Grüne Apotheke“, Tirgoņu ielā 20.
Müller, E., Akmeņu ielā 20.
Nikolai-Apotheke, Dzirnavu ielā 43.
Pauls-Apotheke, E. Austrin, Marijas ielā 49.
Pulkowsky, G., „Apotheke Rote Düna“, Aptiekas ielā 16.
Raeder, H., „Löwen Apoth.“, Kaļķu ielā 14.
Reisenbergs, Erben, Vec-Milgrāvi.
Renner, V., „Bienenhof Apotheke“, Bienenhof.
Rig. Krankenkasse-Apotheke, Kalnciema ielā 2b.
Rig. Krankenkasse-Apotheke, Maskavas ielā 135.
Rig. Krankenkasse-Apotheke, Tērbatas ielā 4.
Rigasche Stadt-Apotheke, 1. Jēkaba ielā 9.
Rosit, E., „Suworow-Apotheke“, Kr. Baronā ielā 34.
S. Sachs & H. Abramowitsch, „Linden-Apotheke“, Ģertrudes ielā 106.

SCHWAN-APOTHEKE
N. KIESERITZKY
RIGA
Šķūņu ielā (Scheunenstr.) 20
Tel. 21079/92679

SONNEN-APOTHEKE
E. ILLIS
Karlines ielā (Karolinenstr.) 1, Tel. 95208

Stadtkrankenhaus-Apotheke, Bruņinieku ielā 5.
Swirlowsky, E., „Lāčplēša-Apotheke“, Tērbatas ielā 29.
Treyden, E., „Hirsch-Apotheke“, Kungu ielā 20.
Villaret, K., „Ilgezeemsche Apotheke“, Daugavgrivas ielā 46a.
Wasmus, Th., „Bären-Apotheke“, Brīvības ielā 144.
Weitzmann, J., Shreyenbusch, (Čiekurkalnā) I. lin. 38a.
Werbatus, H., „Nikolai-Apotheke“, Dzirnavu ielā 43.
„Zentral-Apotheke“, Marijas ielā 10.
Zinnius, A., „Alexander-Apotheke“, Brīvības ielā 101.
Zinowsky, E., Maskavas ielā 16.

Homeop. Apotheken

Junger, A., Vaļņu ielā 28.

Homeop. Apotheke
Skorpions
Marijas ielā 21
Tel. 93092

„Skorpion“, Marijas ielā 21.
„Zentral-Apotheke“, Teatra ielā 14.
„Zvaigsne“, 1. Nometņu ielā 27.

Apothekerwaren

Ferrein & Co.
RIGA, Wallstrasse 3/5
Tel. 98953
GROSSHANDEL
mit Apothekerwaren und Krankenhausbedarf
Telegr.-Adr.: „TWOFERREIN“

Apparate-Bauanstalten

A. C. FITZNER, Inh. Th. Behrsing
gr. Königstr. 39, Tel. 23922/93222
Siehe Inserat Seite A 36

N. CHR. HVIID
RIGA, Brīvības ielā 31
Tel. 92577/94175
Siehe Inserat Seite A 5

O. J. Keller
Aspasia-Boul. 6, Tel. 22874/91574
Siehe Inserat Seite A 1

P. LIEPA
Slokas ielā 5, Tel. 94812

Wm. Minuth
Gertrudstr. 28, Tel. 92848

R. SCHMIDT
MASCHINEN- und APPARATE-FABRIK
Blaumaņa ielā 5a, Tel. 91111

Schmidt, R., Blaumaņa ielā 5.

Apparate für Chemische Industrie und Zuckerfabriken

Hand.- u. Ind. Akt.-Gesellsch., Alexander F. Herrmann, Bremiešu ielā 5, Telephon 22006/91106.

Architektur-Büro

Indr. Dewendrus
Vecpilsētā 17
Tel. 22297/94497

Armaturen

A. C. FITZNER, Inh. Th. Behrsing
gr. Königstr. 39, Tel. 23922/93222
Siehe Inserat Seite A 36

N. CHR. CHVIID
RIGA, Brīvības ielā 31
Tel. 92577/94175
Siehe Inserat Seite A 5

O. J. Kell
Aspasia-Boul. 6, Tel. 22874
Siehe Inserat Seite

P. LIEP
Slokas ielā 5. Tel. 94

Wm. Min
Gertrudstr. 28, Tel.

O. PAULSON, RIG
Rainis-Boulev. 31, Tel.

Ing., Fr. Sauerstein, Rīga, Tirgoņu ielā 8, Tel. 23184/
A. Wisniewsky, 1. K ielā 35, Tel. 23377/

A. STEI
Weberstr. 17, Tel. 22141

Artelle

III. Rig. Dienstmann-A Kr. Barona ielā 30.
Rig. Dienstmann-Artell press“, 1. Zirgu ielā
Rig. Transport-Artell. ielā 19.
II. Rig. Dienstmann „Express“, 1. Ķeniņu ie

Artesische Brunn

Jansohn, S. Kuğu ielā

Asbest

KALKAU & BUSC
1. Pils ielā № 20, Tel.

J. Miltinan &
RIGA, kl. Königstr.
Telegr.-Adr.: „Milco
Tel. 22237/9243

Pattberg & Seyf
Rīgā, Grēcinieku ielā 30. Tel.

Felix Prost & Co.
kl. Neustrasse 6, Tel. 21358

A. STEI
Weberstr. 17, Tel. 22141

Akt.-Ges. Chr. Backman, Riga, Kaļķu ielā Nr. 1. Telephon 21
Steinkohle, Schmiedekohle, Koks, Anthrazit.

Asbest-Packungen

Fr., Sauerstein, Riga. Tirgoņu ielā 8, Tel. 23184/93784.

Asbestit

Fr., Sauerstein, Riga, Tirgoņu ielā 8, Tel. 23184/93784.

Asphalt

Ansohn & Co., Parka ielā 8, Valču ielā 2.

HANDELS-AKT.-GES.
Brazlat‘
ga, Scheunenstrasse 17
Tel. 21509 u.
22760/92660
Telegr.-Adr.: **Brazlat**

UGO DIESSNER, RIGA
Schmiedestr. 16 Tel. 22945/96245
phaltierung
Dachdeckung
Beton-Arbeiten

UDRON“, Inh. J. D. Sprogis
1. Lubanes ielā 39
KONTOR: Gogoļa ielā 13
Tel. 94132 u. 95221

gar K. Koch, Riga
alaisstr. 8, Tel. 22820/92520
oskauer Strasse 52, Tel. 93145

Wilh. Neulannd
ga, gr. Sandstrasse 21
Postfach 453
Tel. 21282/94282

vermann, C. & Co., 1. Jaunielā 30, Ganibu dambi 19.

arl Ullmann
gegr. 1899
tor: L. Pils ielā (Schlosstr.) 16
Tel. 20442.
: Alksņu ielā (Erlenstr.) 2
Tel. 98950.
Asphaltierungen

Emil Ullmann
m. Kalēju ielā 4
Telephon 22202/95204

J. WALTER, RIGA
Peterholmsche Strasse 21
Tel. 92843
Asphaltwerk, Cementwarea, Dachpappenfabrik
Siehe Inserat Seite A-F

Asphaltierungen

Edgar K. Koch
Palaisstrasse 8
Telephon 22820/92520
Moskauer Strasse 52.
Tel. 93145.

Wilh. Neulannd
RIGA, gr. Sandstr. 21
Postfach 453
Tel. 21282/94282

C. Ullmann, l. Pils ielā 16, Alkšņu ielā 2.

Emil Ullmann
m. Kalēju ielā 4
Telephon 22202/95204

J. WALTER
Peterholmsche Str. 21
Tel. 92843-92382
Asphaltwerk, Zementwaren- und Dachpappenfabrik
Siehe Inserat Seite A-F

Assänisation

„SANITAR“, Torņa ielā 29 Tel. 21124/91098, 92238

Aufzüge

Hand.- u. ind.-A.-G.
Alexander F. HERRMANN
Bremerstr. 5. Tel. 22006/91106

Rig. Ges. „Licht & Kraft“, Tel. 20592 u. 20593, Raiņa b. 21.

Auktionhaus

„WAKO“
AUKTIONS-KOMMISSIONS-HAUS
Merkeļa ielā 21, Tel. 21936/92636
Brīvibas ielā 42, Tel. 93033
Valņu ielā 4, Tel. 23293/94656

Auskunfts-Büros

„Detektiv“, Melngalvju ielā 4.

Gesellsch. Latvijas Auskunftsbüro, l. Pils ielā 24.

Treuhand - Genoss. „Fides“, m. Grēcinieku ielā 1.

Ges. Latvijas Auskunfts-Büro
RIGA, Börsenhaus. Tel. 21004
Erteilt kaufm. Auskünfte über in- u. ausl. Firmen.

Lettl. Informations Akt.-Ges.
„Globus“
Riga, Elisabethstr. 41/43
Tel. 91673. Postfach 242
Objektive Auskünfte
über Firmen in der ganzen Welt.
Auslandsverbindungen:
R. G. Dun & Co., New-York,
Deutsche Auskunftei (vorm. R. G. Dun & Co.) G. m. b. H., Berlin
Handelsauskunftei (vorm. R. G. Dun & Co.) G. m. b. H., Wien
Aktiebolaget Kreditkontroll Stockholm.

Wach- u. Informationsbüro, Blaumaņa ielā 30/32.

Autogene Schweissung

„AUTO“
Lāčplēša ielā 40. Tel. 92226

Elektro - Autogene Schweissungsanstalt
„Autogens“
Turgenjewstr. 14, Ecke Reeperstrasse. Tel. 94603.

K. Feldmann
Revaler Str. 57, Tel. 93977
Autogene Schweissungsanstalt und Kupferschmiede.

Autokarosserien-Fabrik

Friesen, H., Brīvības ielā 77.

Haagensen, G., Brīvības ielā 76.

HAAGENSEN, G., Elizabetes ielā 41/43

Automobile

„Auto-nams“, J., Schechter, Skolas ielā 4.

The Dunlop Rubber Co.,
Ltd. Birmingham.
Generalvertreter
„DUVAC, Ltd.“
Kalkstr. 1. Tel. 20152
Wallstr. 18. Tel. 20137
Auto - Moto - Velo - Reifen, Schläuche und Zubehör.

Valentin FELDMANN
Baznicas ielā 27/29
Tel. 92000

FIAT
Generalvertreter Lettlands u. Litauens
Handels- und Industrie-Akt.-Ges.
„M. SITMAN“
Wallstr. 3/5, Tel. 95513
Autom. 22214
Fiat Automobile.
Pirelli-Reifen.
Auto-Zubehör.
Humber-Fahrräder,
Humber-Motocyklette.

KONCENTRA
Ing. GEORG KOENIG
Aspazijas bulv. 4, Tel. 20293

„Konzentra“, Inh. Ing. G. Koenig, Aspazijas bulv. 4.
Tel. 20293.

Akt.-Ges. Chr. Backman, Riga, Kaļķu iela Nr. 1. Telephon 21698.
Steinkohle, Schmiedekohle, Koks, Anthrazit.

AUTOMOBILE
erster Marken
jederArt, sowie fachm.
Beratung
H. Laerum
Basteja b. (Basteiboulv. 11)
Tel. 23942/90436

Rig. Benzin Monopol und Autogarage „Latbenz“, Karla ielā.

R. PETERMANN & Co.
Kontor I. Smilšu 7. Auto-Abt. Aspazijas Bulv. 8
Telephone: 21125/97025, 22924/97024 und 23535/95345

Petermann, R. & Co., Aspazijas bulv. 8.
Roman, P. Marijas ielā 35.

Lettländ. A/G. „SIEMENS“, Aspasia-Boulev. 3
Automobile „PROTOS“
Tel.: Techn. Abt. 20272, Verk. Abt. 20255
Siehe Ins. Seite A-G.

Handels- u. Industrie A/G.
„M. SITMAN“
Valņu ielā 3/5
Tel. 22214/95513, 97490
Vertreter für Lettland u. Litauen
Landwirtsch. Maschinen
Fiat-Tarino-Automobile
Techn. Bedarfsartikel
Mechanische Werkstätte: Terbatas ielā 72

Handels- u. Industrie-A/G.
Zemgale
Kaļķu ielā 1, Tel. 21653

Automobil-Garagen

Garage „Autobus“ K. Skulte, Skolas ielā 3a,
Garage „Autobus Satiksme“, Fr. Bergmann, Kalpaka bulv. 4.
Haagensen, G., Brīvības ielā 76.

Central-Garage
J. KRASTIN
Schulenstr. 3a, Tel. 93174

Auto-Lampen, Philips

Ing. Fr. Sauerstein, Riga, Tirgoņu ielā 8. Tel. 23184, 93784.

Automechanisch.-Werkst.

„AUTO“ Ges.
Lāčplēša ielā 40, Tel. 92626

Automobil-Oele

Central-Garage
J. KRASTIN
Schulenstr. 3a, Tel. 93174

Automobil-Polsterung

Latv. Sedlinieku Darba Kooperatīvs
Matisa ielā 1, Tel. 97684

Automobilreifen

Central-Garage
J. KRASTIN
Schulenstr. 3a, Tel. 93174

Automobil-Reparaturwerkstätte

„AUTO“ Lāčplēša ielā 40, Tel. 92626

Central-Garage
J. KRASTIN
Schulenstr. 3a, Tel. 93174

Automobil-Vermietung

Central-Garage
J. KRASTIN
Schulenstr. 3a, Tel. 93174

Automobil-Vertretung

Central-Garage
J. KRASTIN
Schulenstr. 3a, Tel. 93147
General-Vertreter
der
Oesterreich. Automobil-Fabrik
„STEYR“

Automobil-Zubehör

AUTOTECHNIKA H.-G.
Brīvības bulv. 1, Tel. 21452
Einzige Verkaufstelle in Lettland
der amer. Reifen
— „FIRESTONE“ —

Gesellschaft „Bencins“, H. Rumpit & Co., Valņu ielā 17, dz. 3.

Haagensen, G., Elizabetes ielā 41/43.
Petermann, R. & Co., Aspazijas bulv. 8.
Silm, A. Tērbatas ielā 20, dz. 29.
Olsgärd & Hall, gr. Brauerstrasse 1/3, Riga. Tel. 22590, 94090 u. 23175/96196. Siehe Inser. hint. Deckelseite.

Azetylenbeleuchtung

Svenska Aktiebolaget
„GASACCUMULATOR“
Herrenstr. 1/7a, Tel. 31663/93063
Autogene
Schweissanlagen und
Schweissmaterialien
EIGENE GASSTATION Exportstr. 22

Badeeinrichtungen

JOZEPH EISMONDT, Riga
Ganu ielā 1, W. 10, Tel. 97486
Badewannen „CIMBRIA“
gusseis., porzell. u. emaill.

H. CHR. HVIID
Brīvības ielā (Freiheitstr.) 31
Tel. 92577 u. 94175
Siehe Ins. Seite A 5

Wilh. Neulannd
RIGA, gr. Sandstr. 21
Postfach 453
Tel. 21282/94282

G. Salit & Co., 1. Zirgu ielā Tel. 23153/90586.

Badestuben

Abelskalns, V., Vidzemes šos. 28.
Ahler, M., Daugavpils ielā 62.
Andrejewska, K., Jelgavas ielā 17.
Brinkmann, A., 1. Lubanes ielā 1/3.
Drosdow, D., 1. Maskavas ielā 106.
Erin, P., 1. Ūdens ielā 20/22.
Eswarin, F., Baznicas ielā 18.
Ikmann, J., Ziemeļu ielā 12.
Krastin, M., Brīvības ielā 145.
Kröger, B., Baznicas ielā 18.
Lahzis, J., Antonijas ielā 11.
Lapin, H., Marijas ielā 98 u. Rēveles ielā 71
Lapin, J., Rēveles ielā 37.
Lapin, P., Brīvības ielā
Rozewsky, J., Marijas ie
Rosit, A., Vītebskas ie
„Sanitas“, Trijādības ie
Schalnerowitsch, J., M
vas ielā 9.

A. TUSOV
Trijadibas ielā 34/3

Bäckereien

Ahtrens, Otto, Kuğu ie

A. Alksni
I. Maskavas ielā 19

Alksnis, Anton, Mas
ielā 191.

A. Alo
I. Maskavas ielā 14/16
Tel. 94062

Aloi, Abram, 1. Mas
iela 14/16.

J. Althaus
Avotu ielā 21

St. Andrulun
Mārupes ielā 8a
Bäckere
und
Kolonialwarenhandlu

Andrulunas, Stanislaw,
ielā 9.
Andschan, Jahn, Ģer
ielā 10/12.
Baran, T., Marijas ielā
Barbak, Jahnis, Rūpni
ielā 3.

Akt.-Ges. Chr. Backman, Riga, Kaļķu ielā Nr. 1. Telephon 21
Steinkohle, Schmiedekohle, Koks, Antrazit.

ernis, Peter, Reveles ielā 98.
m, Georg, Kalnciema ielā 17a.
eedis, Krisch., Valdemāra ielā 18.
il, August, Katoļu ielā 48/50.
rnaikis, Alexander, Stabu ielā 49b.
lert, Emil, Kr. Barona ielā 45/47.
chwald, Hugo, Maskavas ielā 150.
lskow, Alexander, Dzirnavu ielā 52.
eimann, Ernst, Daugavpils ielā 55.

„FURMAN“
I. Maskavas ielā 54

J. Gelmann
I. Maskavas ielā 21

ellmann, Isaak, 1. Maskavas ielā 21/23.
rimse, Jahn, Karlines ielā 42.
rünberg, Arvid, Dzirnavu ielā 27.
rünberg, O., Dzirnavu ielā 91.
rünberg, Emilie, Dzirnavu ielā 60.
rünupp, Martin, Artilerijas ielā 60.
runte, Karl, Ģertrudes ielā 23.

S. Gurewitsch
I. Maskavas ielā 106, W. 21
Telephon 92351

urewitsch, Schmerka, 1. Maskavas ielā 19.

Gebr. Gutkin
Stabu ielā 6. Tel. 93345

S. HEIFETZ
I. Maskavas ielā 4
Tel. 92129

eifetz, Samuel, 1. Maskavas ielā 4.

Herrnberger, Julius, 1. Ķēniņu ielā 11.
Hitrik, Ruben, 1. Peldu ielā 21.
Janson, Jahnis, Ģertrudes ielā 70.
Jorast, Peter, Avotu ielā 36.
Kakis, Tenis, Pērnavas ielā 28.
Kanep, Karl, Puķu ielā 2.
Kappauf, Heinrich, Mārupes ielā 1.
Karkowskaja, Olga, m. Nometņu ielā 39.
Kaulin, Karl, Avotu ielā 73.
Keck, Heinrich, Marijas ielā 38.
Kirilow, Konstantin, Pulk. Brieža ielā 10.
Kononow, Dmitrij, Kurmanova ielā 24.
Kormann, Woldemar, Duntes ielā 52.
Krompholz Alexander, Zaļa ielā 5.
Kruhmin, Ansis, Daugavpils ielā 47.
Lagsdin, Sch., Blaumaņa ielā 30/32.
Lahzis, Jahnis, Ģertrudes ielā 37.

Alex. Lapin
L. Maskavas ielā 93

Leepin, Jahn, Ludzas ielā 14.
Lihzit, M., Matisa ielā 17.
Lindberg, Karl, Matisa ielā 58.
Michelson, Alexander, Marijas ielā 44.
Milwitzky, Schimcha, Ģertrudes ielā 91.
Neumann, Jelgavas šos. 13b.
Norbert, August, Rēveles ielā 81.
Oljan, Leiba, Jezusbaznicas ielā 5.
Pisor, M., Avotu ielā 23b.
Plawin, M., Lāčplēša ielā 114.
Reimann, J., Ģertrudes ielā 125.

CH. RIFF
Bäckerei und Konditorei
Blaumaņa ielā 12a, Tel. 96304

Ruben, P., Čiekurkalnā II., Lin. 18.
Rummer, G., Dagdas ielā 3.
Schlossberg, M., Avotu ielā 30.

S. Schmukler & L. Oserin
Dzirnavu ielā 92

H. Schmulowitsch
I. Maskavas ielā 61

Schmulowitz, 1. Maskavas ielā 61.
Schortmann, R., Kr. Barona ielā 7.
Schüler, Th., Kr. Barona ielā 49.

B. SEKUN, Jezusbaznicas ielā 5
Tel. 97352

Sekunda, B., Lāčplēša ielā 36.
Semgalneek, Melngalvju ielā 1.
Sidorowitsch, F., Bauskas ielā 39b.
Silin, K., Matisa ielā 44.
Skolnik, W., Kr. Barona ielā 23.
Smaga, M., 1. Maskavas ielā 84.

J. J. Spanowsky
I. Maskavas ielā 110

Spanowsky, J., 1. Maskavas ielā 110.
Spatz, J., Slōkas ielā 81.

M. SPERLING
1. Maskavas ielā 62

Spure, J., Daugavpils ielā 23.
Stabin, P., Pernavas ielā 21.
Steebrin, P., Matisa ielā 86a.
Treymann, Kalnciema ielā 4.
Trofimowitz, A., Stabu ielā 91.
Tschinkur, F., Teatra ielā 2.
Urlowsky, F., Kr. Barona ielā 40.
Vogel, A. Brīvības ielā 90.
Wasilewsky, J., Vēja ielā 19.
Weger, J., Rēveles ielā 65.
Wiegand, J., Matisā ielā 89a.

A. WOLKOW
Daugavpils ielā 19

Zihrul, J., Kuģu ielā 11.

Bäckerei-Maschinen

G. Salit & Co., 1. Zirgu ielā 24/26, Tel. 23153/90586.

Siess v. Loë & Co.
Gildenplatz 4
Tel. 23517/91582

Bahnmaterial, diverses

Ing. Fr. R. Blaschke, Riga, Valdemāra ielā 11 T. 23693/90693
Siehe Ins. S. *A*—39.

Bandagen

Elisabeth Awot
Smilšu ielā 1/3

O. Christmann
I. Kalēju ielā 35

Banderollenwerkstatt

Blum, Pavil, Valdemāra ielā 1a.

Bandwebereien

Gesellschaft K. Drawneek & Co., Brīvības ielā 147a.
Kaufer, E. Šampētera ielā 1.
„Lenta“, Mārupes ielā 10, v. Jelgavas šos. 52.
Lipphardt, H., 1. Nometņu ielā 36.

Banken

Balt. Gesellsch. Gegens.-Kredits, Merķeļa ielā 2.
Flachs u. Getreidehändler-Kreditverein, Elizabetes ielā 20, dz. 15.
Fünfte Rig. Gegens. Kredit-Gesellschaft, Kaļķu ielā 1.

Gesellsch. Gegens. Kredits
für
Industrielle u. Exporteure
in Riga, m. Peterbaznicas ielā 1.
Tel. 21489 u. 21490
Tel.-Adr.: „Exportbank“.

Rigas Tirgotaju Savstarpiga Kreditbiedr.
Tērbatas ielā 14,
savā namā
Telefons 90910

Gesellsch. Gegens. Kredits d. Rig. Kaufleute, Tērbatas ielā 14.
Gesellsch. Gegens. Kredits beim Verbande Lettl. Kaufleute, Vaļņu ielā 20.

Akt.-Ges. Chr. Backman, Riga, Kaļķu ielā Nr. 1. Telephon 21698.
Steinkohle, Schmiedekohle, Koks, Anthrazit.

Kooperat. Transitbank, Valņu ielā 2.

Kooperativa Tranzitbanka

Wallstrasse 2
Telegr.-Adr.: **Transbank**
Tel. 23278/97296
„ 22555/96555
„ 20585/97185

Kredit-Genossenschaft b. V. „Grosse Gilde“ in Riga, m. Kalēju ielā 15, (im Hause d. Gr. Gilde).

Latvijas Banka

RIGA, Pils laukumā
Filialen in allen grösseren Städten Lettlands

Latvijas Banka, Valdemāra ielā 2a.

LATVIJAS
Zemnieku Banka
(Lettl. Bauernbank)
Elizabetes ielā 63
Tel. 95669 u. 95370

Latvijas Bauernbank, Šķūņu ielā 30/32.

Lettl. Bank für Handel u. Industrie

RIGA, gr. Sandstr. 15/17
Tel. 23200/97199
„ 20751/90388
„ 20752/90387
„ 20753/91650
Telegr.-Adr.: **Latbanka**
Postfach 143

Latvijas Bank für Handel und Industrie, l. Smilšu ielā 15/17.

Latvijas Commerzbank, Šķūņu ielā 15.

Latvijas Tirgotaju Banka, l. Smilšu ielā 7.

LATVIJAS KOMERCBANKA
(Lettländische Commerzbank)
Aktien-Gesellschaft
Riga, Šķūņu ielā (Scheunenstasse) 15
Tel. 21204/92104, 21206/95129, 21205/93469, 22900/92300
Telegr.-Adr.: **Latkombank.** Postfach 463
Bankoperationen

Latvijas-Hypotheken Bank, Valdemāra ielā 3.

Lettische Aktien-Bank, Kaļķu ielā 3.

Lettl. Handw. Spar- u. Vorschusskasse
Kr. Barona ielā 3, Tel. 91234

Lettl. Handw. Spar- u. Vorschusskasse, Kr. Barona ielā 3.

Lettl. Hausbes.- Spar- u. Vorschussgesellsch., Tērbatas iela 41/43.

Lettlands Industie-u. Handels-Kredit-Gesellschaft

Riga, Gr. Sandstr. 23/25, W. 3
Telephon 96014
Direktor Ed. Remy
Vorsitzende des Vorstandes:
J. Kwehps, K. Tschuntschin.

Lettlands Industrie- u. Hand.-Kreditgesellsch., l. Smilšu ielā 23/25.

Lettl. Kommerzbank

Scheunenstr. 15
Tel. 21204/92104
„ 21206/95129
„ 21205/93469
„ 22900/92300

Lettl. Commerz-Bank, Šķūņu ielā 15.

Lettlands Kaufmanns-Bank. l. Smilšu ielā 7.

LATVIJAS PRIVATBANKA
(Lettländ. Privatbank)
RIGA, Jakobstrasse 6/8

Diskonto-Abteilung . .	Tel. 23524/98466
Waren-u. Ausland-Abteil.	„ 23527/98467
Direktore: J. Schilinsky E. Weinstein	„ 23523/98468
Allgemeiner Apparat . .	„ 23192/98469
Direktor E. Kogan . . .	„ 23520/98171
Inkasso u. Giro-Konto .	„ 23526/99051

A.-G. d. Lettl. Privat-Bank l. Jēkaba ielā 6/8.

Lettl. Volks-Bank, Brīvības ielā 24.

A.-Ges. Liepajas Banka, (Libauer Bank), l. Smilšu ielā 28.

Vidzemes Savstarpiga Kreditbiedriba

Kaļķu ielā 7, Tel. 21648 u. 20332

Livl. Gegens. Kreditgesellsch., Kaļķu ielā 7·

III. Livländ. Gesellsch. gegens. Kredits, Tērbatas ielā 23/25.

Nordische Bank, Akt.-Ges., l. Smilšu ielā 11/13.

Rig. Balt. Gesellsch. gegens. Kredits, Rāts lauk. 7.

Rig. Bank f. Auswärt. Handel, Kaļķu ielā 12.

Rig. Börsen-Bank, l. Pils ielā 23.

Rigas Komercbanka
(Rigaer Commercbank)
Scheunenstrasse № 23/31
Telephone:

Direkt.	22020/98812
Direktion	22021/91816
Valuta- u. Waren-Abt.	22022/91859
Wechsel und Inkasso .	22023/93544
Korrespond. u. Auskunft	22024/92064
Devisen-Abteilung . .	22025/92038
Ferngespräch	22026/91925
Allgemeiner Apparat . .	22027/94675
Waren-Abteilung . .	22028/95650

Zweig-Kontor
Kalkstrasse 21
Telephon 23223/93510

Rig. Commerz-Bank, Šķūņu ielā 23/31, Filiale: Kaļķu ielā 21.

Rig. Gesellsch. gegens. Kred. d. landw. Zentralvereins, Elizabetes ielā 63.

I. Rig. Gesellsch. geg Kredits, l. Smilšu ielā

III. Rig. Gesellsch. geg Kredits, Kaļķu ielā 18.

Rigas Tirdzniecibas Banka
(Rigaer Handelsbank A/G.)
Kaufstrasse (Tirgoņu ielā

Rig. Handels-Bank A. Tirgoņu ielā 4.

Rig. Handels- u. Indu Gesellsch. gegens. Kr Brīvibas ielā 9.

Rigas Amatnieku
Krāj-Aizdevu Sabied
dibin. 1893. g.
Kr. Barona ielā 14. Tel. 90

Rig. Handw. Sp.- u. Vorsch gesellsch., Kr. Barona iel

I. Rig. Handw. u. Kleinind Spar- und Vorschus Kaļķu ielā 16.

Rig. Hausbes., Kaufleute Handw. Spar- u. Vorsc gesellsch., Palasta ielā

Rig. Hypotheken-Verein, M nieku ielā 14.

Rig. Internationale Bank A Ges., l. Smilšu ielā 23

Rig. Rūpnieku Savstar Kreditbiedriba
l. Smilšu ielā 36. Tel. 22884/
Darba laiks no 10

Rig. Industrie- Gesells gegens. Kredits, l. S ielā 36.

Rigas Ebreju Savst. Kreditb
Rigaer Jüdische Ges. Gegens. K
l. Grēcinieku ielā (gr. Sünders
Tel. 22988/98200. 23981/
Telegr.-Adr.: „EBREJUB
Postfach 837
Girokonto in der Latvijas Banka Nr.
Vollzieht sämtliche Bank-Oper in Lats u. in ausländ. Währung Checks u. Anweisungen auf sä Länder Europas, Amerika, Ru und Palästina aus.

Akt.-Ges. Chr. Backman, Riga, Kaļķu ielā Nr. 1, Telephon 21
Steinkohle, Schmiedekohle, Koks, Anthrazit.

Akciju Sabiedr. Liepajas Banka
(Akt.-Ges. Libauer Bank)

Telegramm-Adresse: **„Aksalibank“.** Codes: Peterson International Code II. od.
Rudolf Mosse Code A. B. C. Code 5-th ed.

Verwaltung u. Zentrale RIGA, gr. Sandtr. 28
Fernsprecher: 21114/92114, 22930/93930
21139/98739, 22929/93929
Giro-Konto bei der Latvijas Bank № 973
Postcheck-Konto № 24

Filiale: LIBAU, Kirchenstr. 3, im eigen. Hause
Fernsprecher: 69, 5-09 u. 6-00
Giro-Konto bei der Latvijas Bank № 1140
Postscheck-Konto 2004

Ausführung aller Bankoperationen

Rig. Jüdische Gesellschaft gegens. Kredits, l. Grēcinieku ielā 12.

Rig. Kaufleute und Industrie gegens. Kreditverein, Brīvibas ielā 9.

Rigas
Tirgotaju Banka
Akc. Sab.
(Rig. Kaufmannsbank A/G.)
gr. Schmiedestr. 14/16
Telephone:
Direktion 20565
Bureau 22296
Tel.-Adr.: KAUFMANNSBANK

Rig. Kaufmanns-Bank, l. Kaleju ielā 14/16.

Rig. Kleinwirte-Spar- u. Vorschussges. „Monrepo“, Augustines ielā 14.

Rig. Kreditbank
Akt.-Ges.
vorm. 2. Rig. Gegens. Kreditges.
gegr. 1869.
Ecke ielā Jēkaba und ielā Smilšu ielā Nr. 2
Telephon:
20943, 20942, 20941

Rig. Kred.-Bank, A.-G., 1. Smilšu ielā 2.

Rig. Lettl. Handw. - Hilfsverein, Lāčplēša ielā 25.

Rig. Nord. Spar-u. Vorschuss-Gesellsch., Tērbatas ielā 9, dz. 11.

Rig. Pilsētas Disk. Banka
(Rigaer Stadt-Diskonto-Bank)
im Rathause, Eingang von der Kaufstrasse.
Alle Operationen der Bank sind von der Stadt Riga garantiert.
Telephon:
21750, 21751, 21748.

Rig. Stadt - Diskonto - Bank, Rāts lauk.

Rig. Stadt-Sparkasse, Kaļku ielā 9

Rig. Städtische Gesellsch. gegens. Kredits, Kalpaka bulv. 2.

Rig. Spar- u. Vorschussges. gegr. 1882,Blaumaņa ielā 17.

Rig. u. Überdünasche Gesells. gegens. Kredits, Kaļku ielā 1.

Rig. Überdünascher Hausb. Spar- und Vorschusskasse, Kalnciema ielā 2a.

Aktien-Gesellschaft
Rigaer
Union Bank
Basteja bulv. (Basteiboulv.) 7
Grundkapital Ls 1.000.000
Telephone:
Direkt. 22393/93693
Geschäftsf. 22333/94533

Rig. Union-Bank A.-G., Basteja bulv. 7.

Russ. Spar- und Vorschusskasse, Ķēniņu ielā 8.

Spar- u. Darlehns-Genossenschaft d. St. Johannis-Gilde in Riga, Ģildes ielā 3.

Spar- u. Vorsch. - Gesellsch. „Dzelzsceļnieks“, Avotu ielā 4.

I. Spar- u. Vorschusskasse der Handw. u. Kleinindustr. in Riga
Riga, Gr. Königstr. 2.
Autom.: 20487, 20488.

I. Spar- und Vorschuss-Kasse d. Handw. u. Kleinindustrie Riga, Ķēniņu ielā 2.

Spar- und Vorschuss-Kasse d. Lettl. Privat-Lombards, Teatra ielā 9.

Spar- u. Vorschuss-Gesellsch. d. Rig. Hausbes., Brīvības. ielā 2/4.

TIRGOTĀJU un NAMU ĪPAŠNIEKU KRĀJ-AIZDEVU SABIEDRIBA
Rigā, l. Kaleju ielā 18/20
Telefon 22319/94319

Spar- u. Vorschussges. d Rig. Maler, Tērbatas ielā 15/17.

VISLATVIJAS
Lauksaimnieku Krāj-Aizdevu S-ba
„Zelta Lats“
Riga, l. Smilšu ielā 29, dz. 7,
Spr. von 9—3. Kreditoperationen.
Tel. 22395/93595

Spar- und Vorschuss - Kasse „Zieds“, Kr. Barona ielā 63.

Staats- Agrar-Bank, Valdemāra ielā 1a.

Zentralbank d. Landwirte, l. Ķēniņu ielā 28.

Zentral-Genossenschafts-Kasse
des Deutsch. Hilfsvereins
Gr. Pferdestr. 21, im eigenen Hause
Tel. 20613/97613, 23144/94660.

Zentral - Genossensch. - Kasse d. Deutschen - Hilfsvereins, l. Zirgu ielā 21.

Bauarbeiten

Bambis, Karl, **Brīvības** ielā 83, dz. 3.

Baumann, A., **Brīvības** ielā 151.

„Beton“, Akt. Ges., Dzirnavu ielā 70.

Borchert, Ludwig, Blaumaņa ielā 5a, dz. 15.

„Būve“ Akt.-Ges., Blaumaņa ielā 5-a.

Dimitris, Ed. Zvaigžņu ielā 1,

Erdmann, Alfred, m. Kuldīgas ielā 3.

Gerling, Karl, Pilsoņu ielā 7a, dz. 4.

Lettländische Baugesellschaft O. Frühling, Ganību ielā 6.

Akt.-Ges. Chr. Backman, Riga, Kaļku ielā Nr. 1. Telephon 21698.
Steinkohle, Schmiedekohle, Koks, Anthrazit.

Major, Peter, Rumpmuižas ielā 56.

Neuburg, Ludwig, Brīvības ielā 4.

Osolin, J., Stabu ielā 49.

Radsin, P., Ģertrudes ielā 35, dz. 3.

Rig. Baugesellschaft, Brīvības ielā 31.

Salkaln, K., Artilerijas ielā 49.

Sprost, F., Matisa ielā 30, dz. 1.

Steinert, Chr., Stabu ielā 58.

Baubeschläge

Eisen- und Farben-Handlung

J. J. Schiglewitsch

Riga, Weberstrasse 6, Telephon 23436/91931

Bauindustrie

Schneider, L. Valdemāra ielā 9, dz. 5.

Baukontor

Lettl. Dänische Handels- und Baugesellschaft, m. Pils ielā 1, dz. 2.

Baugesellschaft, J., Pasternak & Co., l. Kalēju ielā 33.

Baumaterialien

Handels-Akt.-Ges. „ALLIANCE“
Riga, Küterstr. (Miesnieku) 14
Telephon 20346.

„Alliance“ A.-G., Miesnieku ielā 14.

Ansohn, Eugen, Parka ielā 8, Valču ielā 2.

Arkind, Schewel, Lāčplēša ielā 77/79/81.

Awerbuch, Mendel, l. Svaru ielā 2.

Birkowitsch, J., Maskavas ielā 7-a.

F. BRIN
Lāčplēša ielā 39/14
Tel. 94263, 92215

Brin, Faiwusch, Lāčplēša ielā 39/41.

Christensen, Buehrmann & Co.
Küferstr. 12. Tel. 22209/92009, 91708

Christensen, Bührmann & Co., Miesnieku ielā 12.

Dolgopolsky, C., Sadovnikova ielā 4.

Dolgopolsky, M., Gogoļa ielā 6.

Dubelner Fabriken vormals Berlin & Schalit, A.-G. der Basteja bulv. 9.

J. Edelson & H. Sominski
Thomasstr. 2
Telephon 92020
Bau-, Nutz- u. Brennholz-Lager

Erdmann, M. &. Co., Tērbatas ielā 23/25.

M. G. FRIEDMANN
Brīvibas ielā 169, Telephon 94673

Fuhr, M. L., l. Grēcinieku ielā 34.

Goldring, A., l. Maskavas ielā 126.

Greble, Auguste, Daugavmalā pie Pils. kanaļa. (Dünaufer, b. Stadtkanal).

Handels- u. Industrie A.-G.
Alexander F. Herrmann
Bremerstr. 5, Tel. 22006/91106

Hentow, J. & Dubin, D., Preču stac. lauk. (Güterbahnhof) 45/47.

KERKOVIUS & INTELMANN
kl. Neustrasse 6
Telephon 21352/93552
Techn.: Petrol
Kolon. u. Tee Tel. 21093/96195
Manufaktur „ 22806/92805

M. KRINCMAN u. Ch. LEVENSTEIN
RIGA,
Reveles ielā 62 Tel. 93447
Bau- u. Tischlermaterialien-Handl.

Akt.-Ges. MICHAIL KUSNEZOW
Petrikirchenpatz 25
Tel. 22892/94392
Fabrik: gr. Moskauerstr. 259, Tel. 98490
Telegr.-Adr.: „KERA“
Fabrikation von künstlich. Baumaterialien.

Leitmann, J., Parka ielā 8, dz. 5.

Lettländ. Baumaterialien-Versorgung, pie Kārļa slūšām, Kungu ielas galā.

Akt.-Ges. „MERCATURA“
gr. Schlosstr. 21
Tel. 23495/98015, 22055/94015

„Prometheus“, l. Ķēniņu ielā 32.

Rabinowitsch, J., l. Jēkaba ielā 28, dz. 2.

Ing. J. Ronnimois, Šķūņu 13, Tel. 22526/94326.

Redlich & Co., l. Pils ielā 22.

Ingenieur J. RONNIMOIS
Šķūņu ielā 13, Tel. 22526/94326
Avenarius-Carbolineum „BIBER“
Mörtelzusatzmittel gegen Feuchtigkeit und Grundwasser

Saidin, L., & Lew, M., Dzirnavu ielā 113.

Selkin, H., Tērbatas ielā 6/8.

Schermann, J., Avotu ielā 67.

Schmulowitsch, J., Jawitz, J., Isjomin, Sch., Lāčplēša ielā 38.

Stalbe, A., Baznicas ielā 8.

Baumwollmanufakt

A.-G. d. Baltischen Baum Spinnerei und Weberei cinieku ielā 12.

A.-G. Björncborger wolle Šķūņu ielā 4.

Loewensohn, M., & Ģertrudes ielā 1.

Baumwollspinnnerei

(Siehe Webereien).

Brit.-Lettl.-Hand.-Ge

R. FELDHUHN &
Sassenhof, Champeterstrasse
Tel. 91215, 94878.
Manufakturwaren u.
Kontor: Weberstr.
Tel. 23380/90995, 20895

JÄGEL-MANUFAKTUR Akt.
in Riga.
Martinhöfsche
Telegr.-Adr.: Jägelfa

Hermⁿ Stieda
Riga, Marstallstr. 24. Tel. 20861.
Feuerton
Feuerziegel Höganäs
Glasierte Tonröhren
Portland-Zement
Rheinischer Tra

Handelsges. Walter, P. & Co., Kronwalda bulv. 7a.

Wihksne, P., l. Maskavas ielā b. d. eis. Brücke.

Wissotzky, D. M., l. Maskavas ielā 122.

Bau- u. Möbelwerkstatt, mechanische

Tannenberg & Co., Mārupes ielā 3-a.

Bautischlerei

„Praktika“, J. Pipik, Katoļu ielā 3.

Baumwoll-Abfälle

AKT.-GES.
M. S. Sie
Rainis-Boulev. 15 W. 3-a. Post
Tel. 20088, 21945, 2193
u. 97440.
Telegr.-Adr.: Siew-Ri
Baumwoll - Abfä
IMPORT—EXPOR
von Lumpen

Aktien-Gesellschaft
Björneborger Baumwoll
RIGA — FILIALE
Scheunenstr. 4. **Tel. 21**

Akt.-Ges. Chr. Backman, Riga, Kaļķu ielā Nr. 1. Telephon 21
Steinkohle, Schmiedekohle, Koks, Anthrazit.

Bau-Nutzholz-Handel

dlelson & H. Sominski
RIGA
Thomasstrasse 2
auf der früheren
Sägemühle Michelsohn
Tel. 92020
Priv. 92086/96994

VID M. WISSOTZKY
Maskavas ielā 122, Tel. 91990

Bauschlossereien

(siehe Schlosser.)

Bauunternehmer

t.-Ges. „BŪVE‘
Blaumaņa ielā 5a
Telephon 94394

.DIMITRIS,
Galdn. amat. meist.
Zvaigžņu ielā 1.
Tel. 91223.
au-Untern. und Möbel.

lit, Peter, Matisa ielā 50, dz. 19.

smos v. Glasenapp
ipl. Ingenieur u. Bauunternehmer
atthäistr. (Matisa) 64a, dz. 3
Tel. 97900. Postfach 852.

rikson, Fritz, Reveles ā 60.
lt, Karl, Alberta ielā 1, dz. 5.
pse, E., Ģertrudes ielā 52.
epin, Fritz, Artilerijas ielā , dz. 46.
hnert, Adolf, Stabu ielā 74, dz. 1.
ncke, Rob., Matisa ielā 52a.

. Lettländischer Ingenieur
Aspasija Bulv. 3.
Telegr.-Adr.: Latingenieur.

sche, K., Ropašu ielā 9a.
r. Steinert, Stabu ielā 58.
hraud, M., Lienes ielā 12, dz. 6.
tmann, R., Tērbatas ielā 5, dz. 5.

Aug. Ussleber
Baugeschäft
gr. Brauerstrasse Nr. 6.
Tel. 92244 u. 91422

Bauwinden

Hand. u. Ind. Akt.-Ges. Alexander F. Herrmann, Bremiešu 5. Tel. 22006/91106.

Beerdigungs-Büros

I. Beerdigungsbüro
T. u. H. Weichel
Brīvibas iela 44/46.
Tel. 93941.
Werkst.: m. Klijanu iela I
Tel. 96898.

Beerenwein

„Vin-Baltique“, W. Butkewitsch, Basteja bulv. 7.
Schaar & Caviezel, Skārņu ielā 2.
A.-G. H. P. Schwabe, Rāts lauk. 3/5.

Behälter u. Tank

Hand.. u. Ind.-A.-G. Alexander, F. Herrmann, Bremiešu ielā 5. Tel. 22006/91106.

Beleuchtungsanlagen

Rig. Ges. „Licht u. Kraft“. Tel. 20592 u. 20593, Raiņa bulv. 21.
J. Plikgalvis, Elizabetes ielā 77, Tel. 91537.

Beleuchtungs-Körper

Rig. Ges. „Licht u. Kraft“. Tel. 20592 u. 20593, Raiņa bulv. 21.

J. PLIKGALVIS,
Elizabetes ielā 77. Tel. 91537.

Carl Spunde
vorm. F. Chertek
Kaufstr. 12. Tel. 23101/98801

J. M. Trofimow
Herrenstr. 10, Tel. 20462
Siehe Inserat Seite A 19.

Benzin

Ges. „Bencins“, Vaļņu ielā 17, dz. 3.
Rigaer Benzin-Monopol und Autogarage „Latbenz“, G. Heine, Karļa ielā.
Lewitas, S., 1. Smilšu ielā 29.

ZENTRAL-GARAGE J. KRASTIN
Rīga, Schulenstr. 3a, Tel. 93174
BENZIN-TANK geöffnet Tag und Nacht

Bereinigungsarbeiten

Duda, A., Purvciema ielā 1a.
„Sanitar“, Torņa ielā 29.

Betten

M. Baruchson
Gertrudstrasse 44
Betten- und Matratzen-Werkstatt

J. Jaksch & Co., Svērtuves ielā 9/11.
Johannes Mitschke, Kungu ielā 11, Tel. 22153/90853.
Schmidt, R., Blaumaņa ielā 5.

J. Reekstin
Rēveles ielā 48
Spez.: Metallbetten- und Mechanische Werkstatt

Bierbrauerei-Bedarfsartikel

Doflein & Otto
Kaufstrasse 8
Tel. 38184/93784

Bierbrauereien

A. Grünupp, 1. Maskavas ielā 137.
Gesellsch. d. Ilgezeemschen Bierbrauerei, Daugavgrīvas ielā 34.
H. Kroitsch, Bierbrauerei und Malz-Fabrik, Marijas ielā 91/93.
Kuntzendorf, Gust. A./G., Matisa ielā 8
K./G. „Kymmel“, Bruņinieku ielā 8.
„Livonija“ A./G., Maskavas ielā 239/243.
Schindler, F., Kandavas ielā 172.
C. Stritzky, Valdemāra ielā 75/77.
„Tannhäuser“, A./G-, Daugavgrīvas ielā 49.

Bierbrauerei-Maschinen

Doflein & Otto
Kaufstrasse 8
Tel. 38184/93784

Bierniederlagen

Ilgez. Bierbrauerei A./G., Zvaigžņu ielā 11.
H. Kroitsch, Marijas ielā 91/93.
Oskar Kruhm'n, Kr. Barona ielā 82.
A./G. Gustav Kuntzendorff, Jāņa ielā 12.
Schindler, F, Ridzenes ielā 7.

Bildereinrahmung

Gustav Fedrowitz
Vergoldungs- und Bildereinrahmungs-Atelier
Vaļņu ielā № 12
Werkstatt:
lielā Jēkaba ielā 26/28

K. Gelderin
Valdemāra ielā 31
Vergolder- u. Bilderrahmen-Werkstatt

Arved Kühn
Brīvibas ielā 4
Bildereinrahmung

Bilderrahmenfabrik

R. C. Osoling
Goldleisten und Bilderrahmenfabr.
Marthastr. 9

Billettdruckerei

Nauck, Emma, Baldones ielā 15.

Bindfaden

Rig. Seil- u. Bindfadenfabrik, M. Sprost, Kuģu ielā 42/48.

Bisquit-Fabriken

Aronstamm, Skolnik & Go., Kungu ielā 15.

Bisquitbäckerei

Sablowsky, J., Strēlnieku ielā 1.
Tusik, C., 1. Palisadu ielā 20.

kt.-Ges. Chr. Backman, Riga, Kaļķu ielā Nr. 1. Telephon 21698.
Steinkohle, Schmiedekohle, Koks, Anthrazit.

Blechbearbeitung

Kommanditgesellschaft M. Gluth, F. Fröhlich & Co., Ģertrudes ielā 125.

Farbmann, P., Brīvības ielā 48.

Blechbearbeitungsmachinen

R. John Hafferberg, l. Jēkoba ielā 16. T. 21190/92940, 22359/98196. Siehe Ins. S.

Aktien-Gesellschaft
Alexander F. Herrmann
Bremerstr. 5, Tel. 22061/90601

Pattberg & Seyfarth
l. Grēcinieku 30. Tel. 21743

G. Salit & Co., Zirgu ielā 24/26, Tel. 23153/90586.

Bleche

Ing. Fr. R. Blaschke, Riga, Valdemāra ielā 11, Tel. 23693/90693. S. Ins. S. A. 39.

Breedis, Johann, Lauku ielā 2.

Blechdruckerei

„Enka", Marijas ielā 10.

Blechemballagen

Ph. FARBMANN
Brīvibas ielā48, Tel. 95503

Akt.-Ges. der Blechemballagen-Fabrik
„ZVAIGZNE"
RIGA, Ritterstrasse 11, Tel. 92338

Akt.-Ges. L. W. Goegginger
Riga, Sporta ielā (Sportstrasse) Nr. 2
Tel.: 92494, 91920, 93025, 94287. Postfach 474
Blechemballagen

K. PRIEDE
Pulkv. Brieža ielā 13

Blechhandlungen

M. Goldblatt, Terbatas ielā 15, Tel. 93090

Akt. - Ges. Alexander, F., Herrmann, Bremiešu ielā 5. Tel. 22006/91106.

Blechkonstruktionen für Eisen- u. Stahlindustrie

Akt.-Ges. Alexander F. Herrmann, Bremiešu ielā 5, Tel. 22006/91106.

Blechlocherei

Jakobson, Heinrich, Adolf, Švarcmuižas ielā 14.

Kurau, A., Tērbatas ielā 78.

Blechplomben

„MERZ"-Blechplomben
Paul Norenberg
RIGA, Anglikaņu ielā 3
Tel. 22919/98919

Blechwarenfabriken

Deutsch, Nathan, Tērbatas ielā 84.

Arnold, Sörensen, Tērbatas ielā 75/77.

Konserven- und Blechemballagen-Fabrik
Arnold Sörensen
RIGA, Dorpaterstrasse № 75/77
Tel. 92866 u. 92325
Siehe Inserät Seite A 16

„Zvaigzne", Bruniņieku ielā 11.

Bleiröhren

„Metallurg", Bergmann, Liebmann & Itzigson, Jezusbaznicas ielā 17.

Blockwerkstatt

A. Schultz
Gegr. 1868. Šoneru ielā 3
Tel. 98286.

Blumen, künstliche und Federn

C. Goerke
Gegr. 1877
Marstallstr. 2/4
Tel. 21162/99506, 22636/92036
Hut- u. Ansteckblumen, Federn, Strauss- und Marabu-Besatz

B. EHMSEN, vorm. A. Grünberg
KUNST-BLUMEN
Kalkstrasse 4, Ecke Wallstr.

Blumen

Arajs, Mathilde, Brīvibas ielā 36.

J. Austrum
Kr. Barona ielā 14, Tel. 91519

Blumen-Handlung
E. KIST
Brīvības ielā 44/46, Tel. 97031
Gärtnerei: Brīvības ielā 151

Riebel, J., Kalķu ielā 15, l. Smilšu ielā 15, Kreslera 15

E. SCHUL
Blumenhandlung
Alexanderstr. 37/39. Tel.

Walter Spec
l. Zirğu 1, W. 3. Tel.

K. SUPAN
Elizabetes ielā 21

Friedrich Teb
Kunst-u. Hand
Gärtnerei
Kandauerstrasse Nr.
Tel. 95271
Blumenhandlun
Alexanderboul. 1, Tel.

M. Winau
Grosse Sandstrasse 29, Tel.
Blumenhandlung

Blumenzwiebel

Walter Spec
1 Zirgu 1, W. 3. Tel.

Böttchereien

Fink, Karl, Cēsu ielā

Böttcherwerkstat

Rittoff, E., Zaļā ielā 7.

Rohwedder, K., Bru ielā 30/32.

Wisch, H., Olgas ielā

Bohnerarbeiten

„Splendor", Valdemār 6, dz. 8.

Bohrgeräte

G. Salit & Co., Zirg 24/26, Tel. 23153/905

Bohrmaschinen

Hand.- u. Ind.-Akt.-Ge xander, F. Herrmann, miešu ielā 5. Tel 22006/91106.

O. J. KELLER
Asp bul
Tel. 91982, 22982/91282, 2287

Akt.-Ges. Chr. Backman, Riga, Kaļku ielā Nr. 1. Telephon 21
Steinkohle, Schmiedekohle, Koks, Anthrazit.

Bootsmotoren

tvijas techniskais birojs

lektrocentrs

aleja 17. Tel. 23325/97774
elegr.-Adr.: „Elektrocentrs"

Wm. OLSCHEWSKY

allen, Bresente, Chemikalien, Manufaktur.
Mühlenstr. 5
92444 Telgr.-Adr.: Olsem
Nur engros

Borsten

kin, J., Kungu ielā 26.
roducer", 1. Grēcinieku elā 24.
binowitsch, J. & Co., 1 aleju ielā 25.
olomow & Co., Elizabetes elā 18.
Steinweiss, M. Esner & o., Lāčplēša ielā 112a, dz. 18.
inberg, H., Merķeļa ielā , dz. 5.
olkowischky, M., 1. Jaunavu ielā 15.

Brauereiartikel

Miltinan & Co.

iga, kl. Königstr. 15
Telegr.-Adr.: „MILCO", Riga
elephon 22231/92437

Brauereimaschinen

Fr. R. **Blaschke,** Riga, aldemāra ielā 11, Tel. 23693/90693 Siehe Inserat eite A-39
Salit & Co., Zirgu ielā 24/26, Tel. 23153/90586

Brennereimaschinen

Fr. R. **Blaschke,** Riga, aldemāra ielā 11, Tel. 23693/90693. S. Ins. S. A-39

Bresente

eslin, V. Gertrudes 119

Brikettierungsanlagen

nd.- u. Ind. Akt.-Ges. Aleander, F. Herrmann, Bremiešu ielā 5. Tel. 22006.91106

Bronzepulver

Ernst Stieda

Vecpilsēta 9, Tel. 22688/92188
Vertreter der
Fabrik L. Auerbach & Co.
Fürth in Bayern

Brothandlungen

Baltin, W., Marijas ielā 54.
Keck, H., Marijas ielā 38.
Lehrmann, Mendel, Dzirnavu ielā 171.
Sulek, J., Brīvības ielā 134.

Brückenbau

G. Salit & Co., Zirgu ielā 24/26, Tel. 23153/90586.

A. M. SCHMIDT, A./G.

Brauerstr. 2/4, Tel. 22418/92218

Buchbinderartikel

Loewenson, Benno, 1. Kēņina ielā 37.

Buchbinder-Draht

H. LAMBERT

Riga, Johannisstr. 3
Tel. 22370/92970, Postfach 410

Buchbindereien

Bandelow, Ludwig, Jēkaba ielā 24.
Bindmann, Jankel, Dzirnavu ielā 113.
Brange, Karl, Marstaļu ielā 14, dz. 2.
Bulle & Co., Ģertrudes ielā 34.

E. DSIRNEKLIS

Blaumaņa ielā 26
Buchbinderei
Liniieranstalt
Kuvertwerkstatt

Chr. Haffelberg

Jaunielā (Neustr.) 13
Buchbinderei und Werkstätte für künstlerische Lederarbeit

Hirschfeld, Adolf, Vecpilsēta 19.
Jakobsohn, Adolf, Peldu ielā 25.
Kagan, Joseph, Marijas ielā 10.
Loewenstein, Behr., 1. Jaunavu ielā 19, dz. 4.
Petersen, B., 1. Jaunavu ielā 11.
Rabinowitsch & Schneider, Akas ielā 5/7.
Saks, G., Stabu ielā 84, dz. 22.

S. TIRSIT

Blaumaņa ielā 26, Tel. 96606

A. Wassermann, Rigā

Elizabetes ielā 89, Tel. 92309

Wassermann, Abr. Elisabetes ielā 89, dz. 15.
Wiesner, R., Škarņu iela 21.
Winter, P., Matīsa ielā 44.

K. Zander

Kungu ielā 5, Tel. 21544

Zander, K., Kungu ielā 5, dz. 2.

Buchbinder-Kaliko

H. LAMBERT

RIGA, Johannisstr. 3.
Tel. 22370/92970, Postfach 410

Buchbinderei - Maschinen

Hand.- u. Ind.-A.-G.
Alexander F. Herrmann,
Bremerstr. 5, Tel. 22006/91106.

Pattberg & Seyfahrt

Rigā, Grēcinieku ielā 30. Tel. 21743.

Buchbinder-Papier

H. LAMBERT

RIGA, Johannisstr. 3
Tel. 22370/92970, Postfach 410

Buchdruckereien

Apt, David, Parka ielā 1a.
Armee - Druckerei, Muitas ielā 4.
Benjamin, E., 1. Kalēju ielā 29.
„Cito", Palasta ielā 9.
Deutsch, Leiba, 1. Peldu ielā 24.
Doering, G., Matisa iela 64.
Doering, G., Bruņinieku ielā 28.
„Dzimtene", Karl, Beckmann, Brīvības ielā 105.

Paul Faber

Buchdruckerei
Herrenstr. 12, Tel. 22245/95545

„Diena", Valmieras ielā 45.
Dihrikis, B., & Co., 1. Kēniņu ielā 28.
„Dzintar", Elizabetes ielā 22.
„Feniks", A., Lipschitz & P., Schneidermann, 1. Grēcinieku ielā 1, dz. 5a.

J. Grünberg

I. Kalēju ielā 50, Tel. 21771

Grünberg, J., 1. Kalēju ielā 50.
Golts & Jurjan, Marstaļu ielā 5.
Gulbis, A., Ausekļa ielā 9.
„Izdevejs", Elizabetes ielā 82/85.
Kommanditgesellsch. „Latvju Kultura", Terb. iēlā 15/17.
„Krivs", Miesnieku ielā 6.
J. A. Kukurs, Minsterejas ielā 6
Lettl. Landwirtsch. Zentralverein, Baznīcas ielā 4a.
Lewin, E., A.-G., Marstaļu ielā 19.

BENNO LOEWENSOHN

gr. Königstr. 37, Tel. 23916/92616
Maschinen u. Utensilien für Typo-Litographien und Buchbindereien

Mitrewitz, Jahnis, Jāņa ielā 3.
„Müllersche Buchdruckerei", Herdera laukumā 1.
„Nākotne", Komand. Gesells. Marijas ielā 72.
Narkewitsch, Clemens, Elizabetes ielā 22, dz. 1.
„Perfekt", Jāņa ielā 5, dz. 2.
Peterson, J., Kr. Barona ielā 20/22.
Pihpin, E. u. J., Upmann, Marijas ielā 10.
Rose, J., Kr. Barona ielā 37.
Ruetz, R. & Co., Doma lauk. 5.

T. Seltin

Jāņa ielā 5
Tel. 22482/92082

kt.-Ges. Chr. Backman, Riga, Kaļķu ielā Nr. 1. Telephon 21698,
Steinkohle, Schmiedekohle, Koks, Anthrazit.

Sörensen, B. & Co., l. Jaun-iela 25/29.
Sprotte, A., Strēlnieku iela 1a.
Tuhter, K., Valmieras iela 45.

Buchdruckerei und Lithographische Anstalt

Emil Ussleber - Riga

gr. Küterstr. 19, Tel. 22568/91268
lielā Miesnieku ielā 19

Hermann Ussleber

Lithographie, Buch- und Steindruckerei

Gr. Altonaerstrasse 19, Tel. 91600
Stadt-Kontor:
Gr. Brauerstrasse 6, Tel. 92244

Ussleber, Hermann, l. Altonavas iela 19.
Verband lett. Landwirte, Elizabetes iela 14a.

Walters & Rapa A/G.

Brīvibas ielā 24/7
Tel. 92005

Buch- und Steindruckerei, Schriftgiesserei, Galvanopl., Buchbinderei

Walter & Rapa, Brīvibas iela 129/131.
Wihtum, F., Matīsa iela 57.

Buchdruckerei - Zubehör

„Poligrafika", Marijas ielā 10.

Buchdruckerei-Maschinen

„Poligrafika", Marijas ielā 10.

Buchgewerbe

Ing. Fr. R. Blaschke, Riga, Valdemāra iela 11, Tel. 23693/90693.
Siehe Ins. S. A-39.

Buchhaltungskurse

Buchhandlungen

BRUHNS

Buch-, Kunst- u. Lehrmittel-Handlung

Kaufstr. 15, Tel. 22779/94279

Bruhns, E. Tirgoņu ielā 15.
„Daile u. Darbs", Raiņa b. 15.
Deubner, I. Moritz, Tirgoņu iela 14.

M. DIDKOVSKY

Audēju ielā 9, Tel. 22601|95570

Ges. Glücksmann

RIGA, Aspasia-Boul. 4, Tel. 20291
Telegr.-Adresse: **„Glücksverlag"**
Verlagsbuchhandlung
russ. deutsch., engl. u. franz. Sor.

Friedenstein, M., Aspazijas bulv. 2.
Ges. Glücksmann, Aspazijas bulv. 4.
Golts, August, Kr. Barona ielā 5.
Gulbis, A., Kr. Barona ielā 14.
Jessen, Andreas, Kurmanova ielā 18.
Jonck & Poliewsky, Tirgoņu ielā 3.

N. KADNER

gr. Pferdestr. 1
Buchhandlung

Kramer, A., Brivibas b. 2/4.
„Kultura", Šķūņu ielā 11.
Kymmel, N., Šķūņu ielā 21.

LAMEY

Buchhandung

RIGA,
Brīvibas ielā 36
Tel. 94277

Lehrmittel-Būro d. Bildungsministeriums, Stabu ielā 9 und Raiņa bulv. 25.
„Leta". Kr Barona ielā 4/5.

G. Löffler

Sortiment-, Antiquariat- u. Verlagsbuchhandlung
Kaufstrasse 1. Tel. 21154

G. Löffler, Tirgoņu ielā 1.

M. MARKUS

gr. Königstrasse 31
Buchhandlung, Antiquariat

Markus, J., Ķēniņu ielā 31.
Maurach, E., Šķūņu ielā 9.

Erich Meyer

Karlines ielā (Karolinenstr.) 2
Siehe Inserat Seite B.

Mellin, B., Vaļņu ielā 2.
Purpeter, A., l. Nometņu ielā 2.
Remigolsky, L., Marijas ielā 7 und Maskavas ielā 66.
Rosenberg, M., Teatra ielā 1.

A. Rüger

Buchhandlung
RIGA, Scheunenstrasse 6
Postfach 198

Rüger, A., Šķūņu ielā 6.

B. Schereschewsky, Riga

Marijas ielā 6 :-: Tel. 97245

Ernst Tilga

Buchhandlung u. Antiquariat.
Theaterstr. 12.

Tilga, E., Teatra ielā 12
Walter & Rapa, A.-G., ielā 11.

L. WIHTOL Marijas i Tel. 94

Buch- und Schreibwarenhand

Behrsin, Karl, Tērbatas ie
Bukke, Jul., Elisabet. ie
Lettländ. Lehrer Koop Dzirnavu ielā 12/14
Rose, J., Kr. Barona ie
Walter & Rapa, A.-G., ielā 11.
Wihtol, L., Marijas ielā

Buchstaben

Steingut-Buchstabe
Antiqua, weiß m. Goldsch
Heyer & Rübel, Köln a/R
Vertreter **P. J. Thal,**
Terbatas ielā (Dorpaterstr.) 1/3. Tel.

Buchverlag

„Argus", Eckstein, B., S ielā 38, dz. 13.
Gesellschaft „Daile & D P. Betler & Co., Ku nova ielā 8.
Didkowsky, M., Audeju
Gulbis, Ansis, Kr. Ba ielā 14, dz. 2, Au ielā 9.
„Saule", Kr. Barona 53/55.
Walter & Rapa, A.-G., ielā 11.

Bufetts

Ligut, Karl, St. Rigā St. Rigā Galvena.

Bürstenfabriken

Buteneek, Peter, Lāč ielā 65.

K/G. Rigaer Bürstenfa

Georg Le

Thorensberg, Windstr. 2
Fabrikation v. Zahnbü
(Bein u. Zelluloid)
Kopf- und Kleiderbü
sowie
technischen Bürsten jeglicher

Lenk, Georg, Vēja ielā

Bürstenhandlungen

ARTUR EVERMA

l. Kaleju ielā 12, Tel.

Buchhaltungs-Kurse
seit 1889
Landwirtschaftliche Betriebsbuchführung
für den Gross-, Mittel- und Kleingrundbesitz.
Hotel- und Restaurations-Buchführung.
Handels- und Industrie-Buchführung.
Spezial-Buchführungs-Abschlusskurse
aller möglichen Geschäftszweige.
Amtlich genehmigter Bücher-Revisor **Karl Bergmann** Oberst Briedis Str. 7, W. 34 werktägl. ab 5-8 Uhr abends

Akt.-Ges. Chr. Backman, Riga, Kaļķu ielā Nr. 1. Telephon 21
Steinkohle, Schmiedekohle, Koks, Anthrazit.

sten- und Pinsel-Geschäft
Arv. Düsing
a, gr. Schmiedestr. 3, gr. Königstr. 6
Tel. 20485

„KUKZEME"
Inh. E. Zwilling
gegr. in Mitau 1888
Riga, Blaumaņa ielā 29

Bürstenwerkstätten

. L. Mönbo
Gegr. 1895
ertrudes ielā 37
sten- und Pinselwerkstatt
für Haus und Industrie

A. WALTER
r. Königstrasse 20
Bürsten und Pinsel-Werkstätte

illing, E., Blaumaņa ielā 29.

tter u. Butter-Export

ettl. Milchwirtsch. Zentral-Genossenschaft. Dzirnavu ielā 87/89.

„ALFA"
ETER J. MAINZ
r. Pferdestr. 9/11, Tel. 22032/95320
tter- u. Käsehandlung

a. Aage Holm
enturen, Riga, kl. Schmiedestr. 4
23337/90427, Telegr.-Adr.: „Sibholm"

. L. Möller-Holst, Riga
tadellenstr. 2, Postfach 338
l. 22065/92522, 22972/91972
legr.-Adr.: „Moellerholst"

heffler, R., Elizabetes ielā 10.

Butter-Maschinen

lm, Aage, m. Kalēju ielā 4.

Carbolineum

Ing. J. RONNIMOIS
Šķūņu ielā 13, Tel. 22526/94326
Avenarius-Carbolineum
der Firma R. Avenarius & Co., Berlin

Ing. J. Ronnimois, Šķūņu ielā 13, Tel. 4326.

Chalvafabrikation

Orient-Gesellschaft, „Bosfor" M. G., Sworono & Co. Marijas ielā 29.
Hordos, Elias und Kleantis, Blaumaņa ielā 9.
Gebrüder, J. u. N. G. Mankos & Co., Timofēja ielā 1.

Chemikalien

Handels-Akt.-Ges.
„ALLIANCE"
Riga, Miesnieku (Küterstr.) 14. T. 20346
Chemikalien für alle Industriezweige, wie: Glas-, Papier- und Zündholz-Fabriken, Gerbereien, Färbereien, Seifensiedereien etc.

Amburg, J., Kungu ielā 25/27.
Berlin, Paul, Lāčplēša ielā 10a.

Edg. Th. Block
Stegstr. 2/4. Tel. 22008/92808

Bolm, E., l. Monetu ielā 8.

Alfr. Th. Busch, kl. Jungfernstr. 8 Tel. 21675
Siehe Ins. Vorderdeckelseite

Alf. Th. Busch, m. Jaunavu ielā 8.

Chemikalien-Vertriebs-A.-G. **„Chevag"**
Generalvertreter von Solvay & Co.
Bremiešu ielā (Bremerstr.) 5
Tel. 22033/96411, 22006/91106

„Chevag", A.-G., Bremiešu ielā 5/6.

Christensen, Buehrmann & Co.
RIGA, Küterstrasse 12, 1 Tr.
Tel. 22209/92009, 91708

Crabtree, Raitt & Co.
m. Peldu ielā 4
Telephon: 21199.
Chemikalien-, Drogen- u. Farben-Grosshandlung

Industrie - Aktien - Ges. **„DELTA"**
gr. Brauerstr. 1/3
Tel. 20606/93327, 23510/90847
Telegr.-Adr.: „Rupdelta-Riga"

Gebr. Dubosc, m. Pils ielā 3.

Gebr. Erhardt, A.-G. Rainis-Boulev. 15 Postf. 390
Telegr.-Adr.: „ERGABRA"
Telephone: Chefz. 21996 u. 21997.
Aetherische Oele, Fruchtessenzen, Anilinfarben, Chemikalien

Erhardt, Gebr., Raiņa bulv. 15.

THE EUROPEAN TRADING COMP., LTD.
„ETRAK"
RIGA, Petrikirchenplatz 37
Telephon 21878

„Exelsior", l. Jēkaba ielā 20/22.

Ferrein & Co.
Wallstr. 3/5, Tel. 98953
Telegramm-Adr.: „Twoferrein"

Feiertag, Danjuschewsky & Schön, Marstaļu ielā 20/22.
Flatt & Co., Marstaļu ielā 18.

Bruno Frobeen
Drogen-Grosshandlung
Riga, Gildenplatz 4
Telephon: 21242, 20997.

B. GODES, Krāmu ielā 4
Tel. 22747/91347 u. 97374.

Grahben, Albert, Aspazijas bulv. 9.
Grantkaln, M., Tērbatas ielā 82a.

Henner & Co.
gr. Sünderstr. 31, Tel. 20451

Z. Hirschwaldt
Karļa ielā 33

Aktien-Gesellschaft
Van der Hoeven & Bickenbach
gr. Sandstr. 1/3.
Tel. 22000/95900.
Telegr.-Adresse: „LARDITUM"

Internationale Handels u. Industrie-Aktien Gesellschaft
„JĒLVIELA" (Rohware)
Rainis-Boulv. 15, W. 3a
Tel. 21932/97923, 23730/97440
Postfach 816
Telegr.-Adr.: Rohware-Riga.

Andreas Jennow, Riga
Aldaru ielā 11, Tel. 22789/91695

M. KALNIN
Mukusalas ielā 2
Telephon 90879

Johannes Kinna & Co.
Kramera ielā (Kramerstr.) 2
Telephon: 94600
Telegr.-Adr.: „BARYCO"

Kalns, H., Maskavas ielā 197.
Kamarin, Gebr., A.-G., Rats lauk. 15.

Klemptner, Leonid, u. Sidlin, Leib, Lāčplēša ielā 87.
„Latoil", m. Jaunielā 5.

ED. E. LEHDEBOHM
l. Smilšu ielā (gr. Sandstr) 32
Telephon 22939/92939, 94110

Mednis, J. A., Bruņinieku ielā 85.
Milowan, Handelsges., Doma lauk. 7.
„Mineral", Jaunielā 2.
Pawassar & Kellmann, Kungu ielā 34.
„Petrol", Marstaļu ielā 34.
Philipp, W. & Co., Šķūņu ielā 17.

Richard Pines
RIGA, Bremiešu ielā Nr. 9/1
Tel. 23486/98045

Pscheniczka, B., Brīvības ielā 40, dz. 38.
Rudsit, A., & Th. Fogel, lielā Smilšu ielā 4.
Scheer, B., Mārstaļu ielā 7.
Schwarz, Gust. & Co., Kungu ielā 25/27.

rabtree, Raitt & Ko. mazā Peldu ielā 4 / kl. Schwimmstr. 4 } Telephon: 21199.
Telegramm-Adresse: „Sopitat"
Chemikalien
en gros

M. Schlapobersky
RIGA, Brīvības ielā 172
Tel. 91805

Seeberg & Raasche
Elisabethstr. 69, Tel. 93926
Schuhcream „Alfa", Kaltpoliertinte, Appretur, Schuhmacherwachse, Kappensteife, Bohnerwachse, „Alfa", Para-Zement, etc.

Seeberg & Raasche, Elizabetes ielā 69.
Siewert, H., Riga, Vaļņu ielā 22a, Tel. 20297.
Skurewitsch, V., Daugavgrivas ielā 31.

CHEMIKALIEN - VERTRIEBS A/G.
„Chevag"—Riga
Brēmiešu ielā (Bremerstr.) 5
Tel. 22033/96411, 22006/91106
Generalvertreter der
Gruben u. Sodawerke
Solvay & Co.
Soda Salz

Ernst Stieda
Vecpilsētā 9. Tel. 22688/92188
Vertreter der
Badischen Anilin- und Soda-Fabrik, der Fabrik C. F. Boehringer & Söhne, etc.

Hermn Stieda
Marstallstr. 24. Tel. 20861.

H./H. „Suprema", Kungū ielā 30a.

Handels-Ges. „TRANSORIENT"
RIGA, Kalkstr. 14, Tel. 21556
Telegr.-Adr.: **„Transorient-Riga"**

Urch, O. G., Inženieru ielā 1.

Werner Waldmann
Konvent z. Heil. Geist Nr. 7, l. Kaleju ielā 9/11.
Teleg.-Adr.: „Wernwald".
Tel. 23209/91402. Postfach 122.

Walter, K., Skolas ielā 25, dz. 5.
Weisshuhn, A.-G., l. Smilšu ielā 27.

Chemische Fabriken

Arnal, E. & Söhne, Dzirnavu ielā 16.
„Beko", Ing. Taubin & Co., Valdemāra ielā 55.

Chemische Fabrik
„Excelsior"
Riga, Gr. Jēkaba ielā 20/22.
Tel. 22868/90868.
Chemikalien, Schuhputz, div. Gewürze.
Kerzenfabrikation.

K. Ikschel,
Rēveles ielā 92.
Tel. 92979.

Ixchel, K., Rēveles ielā 92.
Jakobson, Wold., m. Nometņu ielā 19.

Chemische Fabrik
M. Kalnin,
Mūksalas ielā 2.
Tel. 90879.

Akt.-Gesellschaft
Langensiepen & Ko.,
Brīvības (Freiheitsstrasse) 167.
Tel. 91924. Tel.-Adr. **„ELIKO"**
Chemische Fabrik **KALI**
Riga, Bienenhof, Bukaišu ielā 1/2

„Mars", Brīvības ielā 192.
Oskar Mielentz Nachfolger, A.-G. Ausekla ielā 16.
„Raro", Zaļa ielā 5.
„Rekord", Ridzenes ielā 6.

Chemische Fabrik
Ruhtenberg A/G.
Inh. Max Ruhtenberg, Dr. Hans Ruhtenberg
Riga, Ganibu dambi 40.
Tel. Fabrik: 92146.
Stadtkontor: 92146.
Tel.-Adr.: „Grebnethur".

„Saga" A./G., l. Kalna ielā 23.
„Stella", Jaunsem Eduard, Brīvības ielā 196.

Chemische Bundfarben

Farben-Fabrik „Latsal", Dzirnavu ielā 127. Tel. 98268. Postfach 293.

Chemisch-kosmet. Laboratorien

„Reka" L. Peldu iela 10/12.
Thuet, E., Brīvības ielā 100.

Provisor A. Tomberg, Riga
Karlines ielā 4, Tel. 95868
Chemisch-kosmetisches Laboratorium

Tomberg, A., Prov., Karlines ielā 4.

Chemische Laboratorien

Djakonow, Nikolai, Stabu ielā 16, dz. 17.

Seifenfabrik u. chemisch. Laboratorium
Ing. R. Ekman & A. Laivin
Kuģu ielā (Schiffstr.) 8/10
Tel. 91370
(Fabrik C. B. Kirstein)

„Fortuna", Jēkaba iela 24

J. Gulbis
l. Jaunavu ielā 15
Tel. 21336/97936

Hellstein, Gebr., Cēsu ielā 14.
Hoeflinger, E., K/G., Brīvības ielā 153.
Klein, R. & Co., Veru ielā 4.
Konrady, Edward und Tiltin Jekab, Avotu ielā 2.
Lubbe, Arthur, Dzirnavu ielā 11.

Prov. T. Osolin
Karlines ielā 4
Telephon 92533
Zahnpasta „Calodont", Zahnpulver „Odol", „Kaloderma", Bormenthol, Borvaselin, Breolin, Puder „Kaira" u. „Austra" u. and. Präparate

Rischke & Wischke, Lačplēša ielā 44/46.

A. K. SCHROEDER
Sīkumu ielā 4, l. Telephon 22764/97264

Skalder, J., Karlines iel
„Spars", Dzirnavu iel dz. 11,
A. **Wolfschmidt** A.-G., Brieža ielā 25.

Chemisch-pharmazeutische Artikel

Eikert, Marshall & Ģertrudes ielā 3.

M. Schlapobers
Brīvibas ielā 172, Tel.

Schwarz, A. & Co., Mar ielā 14.

Wilipson & Risch
Lāčplēša ielā 44/4
Tel. 96667
Likōressenzen, Senf, Essig, Sch creme, Tinte, Lack etc.

Chemisch-pharmazeutische Fabrik

„Farmasan" Kalnciema i
Tel. 919
Lager u. Drogenhand
Aspasijas bulv. 7.
Tel. 23943/93743.

„Galen", B. Hermann, trudes ielā 63.

„SAGA
Industr.- u. Handels-
L. Kalnu ieļā 23, Tel. 97

Chemisch-pharmazeutische Laboratorien

„Farmasan", E. Toepfer, Fahlberg & Co., Asp bulv. 7, Kalnciema i
Mednis, J. A., Brun ielā 85.

Chemische Reinigung

Anspach, W. Brīvibas 101.
Danziger, A., Reveles iel
Lukas, Hans, Tērbatas iel
„Neptun", Jaņā sētā 1.
Puischeff, Brīvības ielā
Waltenberg, K., Marijas i

Crabtree, Raitt & Ko. mazā Peldu ielā 4 | kl. Schwimmstr. 4 | Telephon: 21199.
Telegramm-Adresse: **„Sopitat"**

Chemikali
en gros

Alexander Steinits

hanische Dampfwäscherei, chemische
aschanstalt und Dampf-Färberei
bertreiflich schöne Glanzwäsche

Magazine:
aldemarstr. 17, Fernr. 90852
aldemarst. 28, „ 92513
Königstr. 14, „ 20309

Chem.-techn. Artikel

khan, J., Merķela ielā 3.

Chemisch-technische Laboratorien

toms" A.-G., Tērbatas ielā 40, dz. 4.

Ed. Bērsiņš

onfektu un liķieru fabrika.
ugļu ūdens fabrika. Augļu
ences. Etiķu esence. Liķieru ekstrakts.

Birkhahn,
Merķeļa ielā 3.
Teleph. 20617.

sch, Alfr., Th. m. Jaunavu ielā 8.
antasie" Baznicas ielā 32.
ortuna" A. Strauss, l. Jēkaba ielā 24.
ertz, J. Stabu ielā 87.

Chem.-techn. Laboratorium
K./G. „Gauja"
RIGA,
Karlines ielā 2.
Tel. 95361

Spiritus, Essig, Natur-Gärungs-Tafel-Essig und Essenz
Likör Extrakt
Tischsalz
Fruchtwasser
Meerrettig
Pfeffer
Kanehl
Getreide-Kaffee
Provencer-Oel
Tinte, verschied. Sorten
Gummiarabicum
Kolophonium (Geigenharz)
„Sonne" Metallputzmittel
Nähmaschinen-Oel
Separatoren-Oel
Lack, Flaschen u. Siegel
Alaunsteine f. Friseure

„Gauja", E., Behrsin & Co., Karlines ielā 2.
Gulbis J., l. Jaunavu iela 15.
Hirschberg, Nochim & Gordin, David, l. Kalēju ielā 33, dz. 17.
Jacob, M., Eiche, Dārtes ielā 38.
Katzen, N. & Co., Marstaļu ielā 9/11, dz. 5.

Chemisch-technisches Laboratorium
Dr. E. Pickhardt
Valdemāra ielā 75. Tel. 98703

Dr., E. Pickardt, Valdemāra ielā 75.
„Riga" Blaumaņa ielā 7.
Schmidt, Fr., Gertrudes ielā 87.
„Veritas", Strēlnieku ielā 5, dz. 19.
„Zvaigzne", Avotu ielā 11.

Chemische Werkstatt

Kasimir, Heino, Rūpniecības ielā 3a.
„Zilonis", Cēsu ielā 35.

Chirurgische Artikel

K. Marggraf, Kungu ielā 16.
Christian Seelig, Vaļņu ielā 9, Šķūņu ielā 7.

Chirurgische Gummiwaren

Fritz Mühlhaupt
Sanitätshaus
RIGA, gr. Pferdestrasse 16
Tel. 22515/93516

Chirurg. Instrumente

Erich Berger
AGENTUREN
RIGA, Herrenstrasse 34
Tel. 23366/93799

Lager und Vertretungen in: nahtlosen und chirurgischen Gummiwaren, Thermometern aller Art, pharmac., physikal. und chem. Glas-Apparaten, optischen Gläsern, Fassungen und sonstigem Zubehör usw.

Fritz Mühlhaupt
Sanitätshaus
RIGA, gr. Pferdestrasse 16
Tel. 22515/93516

Christian Seelig
Gegründet 1880
Vaļņu ielā 9, RIGA, Šķūņu ielā 7
Fernspr. 20081
Chirurg. Instrumente, Krankenpflege-Artikel, Gummiwaren, techn.-chem. Glas- und Metallwaren, Kurzwaren, Badeartikel, Parfümerien

Erich Seuberlich
Agentur und Kommission
Waldemarstrasse Nr. 8
Telephon 21457

Wehwer & Wasmus, Riga, Marstaļu ielā 2/4, Telefon 22636 92036.

Arthur Wittberg, Riga
Spezial-Geschäft
Kalkstr. 20, Tel. 21566

Chromolithographie

„Enka", S. Vogelsohn & Co., Marijas ielā 10.

Dachdeckungen

Hugo Diessner
kl. Schmiedestrasse 16
Tel. 22945/96245
Asphaltierungen, Dachdeckung und Beton-Arbeiten

Ullmann, C., l. Pils ielā 16, Alksņu ielā 2.

Dachdeckungsartikel

Gernandt, John, l. Maskavas ielā 90/92, L. Ķēniņu 2, dz. 4.

Dachpappenfabriken

Ansohn, E. & Co. Parka ielā 8, Valču ielā 2.
„Gudron„ J. Sprogis, l. Lubanes ielā 89.
Koch, Edgar, K. Palasta ielā 9, Maskavas ielā 52.
Krams., A., Karļa ielā 33, L. Maskavas ielā 44.
Nevermann, C. & Co., Jaunielā 30. Ganibu dambī 19.
J. Walter, Pētersalas ielā 21.

Dachpappe

Ansohn, E. & Co., Parka ielā 8, Valču ielā 2.
„Gudron", J. Sprogis, l. Lubanes ielā 89.

A. Krams,
Maskavas ielā 44.
Tel. 93430.
Kontor: Karļa ielā 33.
Tel. 23352/93346.

Krams, Alexander, l. Maskavas ielā 44.
Hand- u. Ind. Akt.-Ges. Alex. F. Herrmann, Bremiešu ielā 5. Tel. 22006/91106

Carl Ullmann
gegr. 1899
Kontor: L. Pils ielā (Schlosstr.) 16
Tel. 20442.
Fabrik: Alksņu ielā (Erlenstr.) 2
Tel. 98950.
Dachdeckungen

Dachpappenhandlungen

Handels-Akt.-Ges. „ALLIANCE"
Riga, Küterstr. (Miesnieku) 14.
Tel. 20346.
Steinkohlenteer dest.
Steinkohlenteerhartpech
Asphalt, Trinidat-Epuree
Goudron-Kebemasse
Asphalt-Mastik
Dachpappe, Zement.

Edgar K. Koch
Kontor: Palaisstr. (Palastu) 8.
Tel. 22820|92520
Niederlage: Moskauerstr. 52 Tel. 93145.

Ed. E. Lehdebohm
gr. Sandstr. (l. Šmilšu ielā) 32.
Tel. 22939|92939, 94110.

Siess, v. Loë & Co.
Ruberoid-Dachpappe
Vertr. d. Ruberoidwerke Akt.-Ges.
Gildenplatz (Ģildes laukums) 4
Tel. 23517|91582.

Dampfhämmer

Handels- u. Industrie
Akt.-Ges. Alexander F. Herrmann
Bremerstr. (Bremiešu) 5.
Tel. 22006|91106.

Dampfheizungen

Hand- u. Ind. A.-G. Alexander F. Herrmann, Bremiešu ielā 5, Tel. 22006/91106.

Dampfkessel

Hand.- u. Ind. A.-G.
Alexander F. HERRMANN
Bremiešu ielā 5, Tel. 22006/91106

Crabtree, Raitt & Ko. mazā Peldu ielā 4 / kl. Schwimmstr. 4 } Telephon: 21199.
Telegramm-Adresse: „Sopitat"
Chemikalien
en gros

J. KINNA & Co., Kom.-Ges.
Technische Abteilung
Riga, Jaunavu (Gr. Jungfernstr.) 1.
Tel. 20970 94076.
Vertreter d. Masch. Fabr. A. Borsig,
Berlin—Tegel.

C. J. NYBORG
Gr. Pferdestr. (Zirgu) 28.
Tel. 21227/95227.

H. B. OKMIAN, Ing. Kalkstr. 23
Tel. 22706/90506

Dampfkessel-Konservierungsmittel

Edgar Th. Block
Laipu ielā 2/4, Tel. 22008/92818

Dampfmahlmühlen

BEREND & Co.
Größte Dampfmahlmühle Lettlands
RIGA, l. Ķēniņu ielā 32
Tel, 21794
LIBAU, Tel. 341, 792
Verkauf aller Sorten Weizenmehl, Roggenmehl, Graupen und Grütze
Siehe Inserat S. A-35

„Jakor“, Ganibu dambi 21b
Mehl- Ind.- u. Hand. A.-G. „Osolin“ Ventspils ielā 9
Stein, F. Brīvības ielā 84.

Dampfmaschinen

Ing. Fr. R. Blaschke, Riga, Valdemāra ielā 11, Tel. 23639/90693 S. Ins. S. A 39.

Hand.- u. Ind. Akt.-Ges.
Alexander F. Herrmann
Bremiešu ielā 5, Tel. 22006/91106

Handels- und Industrie- Akt.-Ges. Kirsner & Meyer, m. Smilšu ielā 2/4, Telefon 22343/90616, 22207/93207 u. 93208.

A. M. SCHMIDT Akt.-Ges.
Aldaru ielā 2/4, Tel. 22418/92218

GESELLSCHAFT
A. Schubert Rudsit & Co.
Reveles ielā Nr. 8/10
Tel. 94436

A. Stein, Audeju ielā 17
Tel. 22141/91214

Dampfpumpen

Hand.- u. Ind. A.-G. Alexander F. Herrmann, Bremiešu ielā 5, Tel. 22006/91106
G. Salit & Co., Zirgu ielā 24/26, Tel. 23153/90586

Dampfturbinen

Hand.- u. Ind. A./G.
Alexander F. Herrmann
Bremiešu ielā 5, Tel. 22006/91106

J. Kinna & Co., Kom.-Ges.
Technische Abt.
RIGA, Jaunavu (Gr. Jungfern) ielā 1
Tel. 20970/94076
Vertreter d. Maschinen-Fabrik
A. Borsig, Berlin-Tegel

A. M. SCHMIDT Akt.-Ges.
Aldaru iela 2/4, Tel. 22418/92218

Darmgrosshandlung

Russisch-Baltische Aktien-Gesellschaft zur Verwertung animalischer Produkte.
Export **DÄRME.** Impor
Kontor, Niederlage und Schleimerei:
Arensburgas ielā Nr. 3, gegenüber dem Schlachthaus
Postfach 833 Tel. 91674 Telegr.-Adr.: Dafried.

Darmschleimereien und Handlungen

Aronstein, L. & Springenfeld N., Pils. Lopkautuvē.
Kuschelewitsch, Ruvin, Vaļņu ielā 16.
Pastneek, J., Pils. Lopkautuvē.

Daunen- und Feder-Bearbeitungsfabrik

„Spalva“, Bruņinieku ielā 99.

Dekatör

Gordon, Sch., Kr. Barona ielā 30.
Popljuk, S, Karļa ielā 27.

Delikatesswarenhandlung

Askinasi, J., Kaļķu ielā 16.
„Augļu Eksports“, A.-G., Svērtuves ielā 13.
Belinis, Margarethe, 1. Maskavas ielā 49.

Export **Darmgrosshandlung** Import
L. Aronstein & N. Springenfedt
Riga (Lettland), Elisabethstrasse Nr. 69. Telephon 92344.
Darmschleimerei am Rigaer Schlachthofe. Telephon 96380.
Telegr.-Adr.: Darmfeld, Riga.

Internationale
Handels- und Industrie-Akt.-Ges.
„Jēlviela“ (Rohware)
Raiņa bulvarī 15, W. 3a
Postf. 816 Tel. 21932/97923 u. 23730/97440
Telegr.-Adr.: Rohware-Riga

R. Kuschelewitsch
Eigene Darmschleimerei.
Riga, Vaļņuielā 16, W. 3
Tel. 21767
Telegr.-Adr.: Därme

Chodakow, J., Šķūņu ielā 16.
Fielhaber, E., Elizabetes ielā 69.
Indrikson, J., Dzirnavu ielā 66.
Ch. Jürgenson, Vaļņu ielā 20,
Kamkin, M., Kaļķu ielā 18.
Kruhmin, E., Matisa ielā 97.
Lahzis, R., Valdemāra ielā 10/12.
Leeljuk, K., 1. Miesnieku ielā 6.
Legau, H., Kuģu ielā 11.
Mainz, P., Kaļķu ielā 6.
Marienfeldt, H., Brīvības ielā 31.
Meyer, A., Kārla ielā 21/23.
Odin, S., Zvaigžņu ielā 27.
Pawlow, N., 1. Maskavas ielā 1.
Petermann, G., Vārnu ielā 6.
Schaar & Caviezel, Kaļķu ielā 30.
Schwarz, O., Kaļķu ielā 2.

Strasdin, J., Daugavpils ielā
Spradse, J., Lienas ielā

Desinfektionsanlage

A. Goldmann & R. Schil
Gr. Pferdestr. 9/11
Tel. 21209/95309 Postfach
Telegr.-Adr.: Auggold
Vertretung der
Schülke & Mayr, A.-G., Ham
Desinfektionsmittel
Lysol, Betalysol, Sag tan, Lysol-Rasier-S und Lysol-Toiletten-Se
Siehe Ins. Seite A 3

Dichtungen

Ing. Fr. Sauerstein, Riga, goņu ielā 8. Tel. 23184/

Dichtungsmaterialien

Handels- u. Ind.-Aktien- Alexander Fr. Herrm Bremiešu ielā 5, Tel. 2 91106.

Dielenbohnerarbeite

„Splendor“ Valdemara iel

Dochte

A. Rosenberg, RIGA Blaumaņu iel

Diverse Waren

„Canulat“, Akt.-Ges., L netn ielā 8, dz. 4.
Hand.- u. Industrie Akt. Alexander Fr. Herrm Bremiešu ielā 5.
„Lateksim“, Akt.-Ges., staļu ielā 19.
„Latgales Tirgotajs, Akt. Teatra ielā 9.
„Škiedra“, m. Jēkaba 1,

Draht

Ing. Fr. Blaschke, Riga, demāra ielā 11, Tel. 90693. Siehe Ins. Seite

Crabtree, Raitt & Ko. mazā Peldu ielā 4 | kl. Schwimmstr. 4 | Telephon: 21199.
Telegramm-Adresse: **„Sopitat“**

Chemikali
en gros

Drahtgeflecht

Aug. Kurau
Fabrik für
aht-Gewebe, -Geflechte
d durchlochte Bleche
rbatas ielā 78, Tel. 92127
Niederlage:
rbatas ielā 24, Tel. 95629

Drahtweberei

obson, H. A., Švarc-
uižas ielā 14, m. Monetu
lā 7.

Drahtseile

d.-u. Ind. A.-G. Alexander
r. Herrmann, Bremiešu
lā 5. Tel. 22006/91106.

Drahtzieherei

Johannsohn & Co., Bru-
inieku ielā 47.

Drechslereien

gmann, W., ļ. Lāču ielā
neek, Sander, Marijas 3.
lā 47.
n, W., Gildes ielā 4.
bauer, J., m. Pils ielā 19.
ohn K.,Kr.Barona ielā 59.
n, Wl., Reveles ielā 42.
ter, Ch., Gertrudes ielā
, dz. 21.
ch, K. Karlines ielā 42.
ppitz, A., Stabu ielā 28.
ppitz, Fr., Dzirnavu ielā 30.
ppitz, K., l. Kēņinu ielā 9.
owsky, A.,Marijas ielā 25.
nezow, K., Elisabetes
lā 87.
ak, K., Spargeļu ielā 10.
klan, S., l. Lāču ielā 13.
is, A., Marijas ielā 39,
z. 2.
plin, A., m. Nometņu ielā
2, dz. 24.
a, J., Matisa ielā 52.
erson, J., Matisa ieļā 25.
ne, Th., Stabu ielā 68.
es, W., Melngalvu ielā 2.
nold,J.,Kr.Barona ielā 17.
nan, R., Vecpilseta 8.
ritzky, Kr. Barona ielā 76.

A. SCHULTZ
Gegründet 1868
IGA, Šoneru ielā 3
Tel. 8286.

ltz, A., Šoneru ielā 3.
nberg.Fr.,l. Kalēju ielā 33.
pste, Valguma ielā 5.

Waldmann, J., l. Nometņu ielā 60.
Weiss, J., Reveles ielā 2, dz. 4.
Wisner, K., Kalnceema ielā 7.
Wisner, O., Tempeļa ielā 8.
Winkelmann, J., Ģertrudes ielā 28.
Zelaij, L., l. Kalēju ielā 6.

Drehbänke

Hand.- u. Ind. A.-G. Alexander Fr. Herrmann, Bremiešu ielā 5, Tel. 22006/91106.

Dreschmaschinen

Heinrich Lanz
Generalvertretung
für Lettland
Johannes Kinna & Co. K.|G.
RIGA
Jaunavu ielā (gr. Jungfernstr.) 1
Tel. 23085/94600.

Drogen- und Apothekerwaren

Abramowitsch, M., Brivibas ielā 120. Tel. 98848.
Awerbuch, S., Gogoļa ielā 13.
Beltschikow, M., Šķuņu ielā 1.
Blum, S. Prov., Baznicas ielā 31.

Alfr. Th. Busch, m. Jaunavu ielā 8
Tel. 21675
Siehe Ins. Vorderdeckelseite.

Busch, Alf. Th., m. Jaunavu ielā 8, Šķūņu ielā 6, m. Lāču ielā 1, Slokas ielā 16.
Dziengel, O., Mārupes ielā 1.

Einkaufsgenossenschaft der Apotheker Lettlands
l. Zirgu ielā 4, Tel. 20144
Drogen & Chemikalien-Großhandlung.

Einkaufsgenoss. d. Lettl. Apotheker, l. Zirgu ielā 4.
„Farmasan", Aspazijas bulv. 7.

Feiertag, Danjuschewsky & Schön
Riga, Marstaļu ielā 20/22
Tel. 20879
Drogen- u. Chemikalien-Grosshandlung

Feiertag, Danjuschewsky & Schön, Marstaļu ielā 20/22.
Feldmann, M., Brivibas ielā 31.
Flatt, Alexander & Co., Marstaļu ielā 18.

Bruno Frobeen
Drogen-Grosshandlung
RIGA, Ģildes laukumā 4
Tel. 21242, 20997

Frobeen, Bruno, Ģildes ielā 4.
Gawartin, L., Kaļķu ielā 12.

Nic. Gensz
RIGA, Tērbatas ielā 45
Tel. 92032

Gensz, Nic. Terbatas ielā 45.
Hasan, S., Lāčplēša 70a.
Hermenau, C., Šķūņu ielā 7.

J. Holstein & Co.
m. Kalēju ielā 10/12
Tel. 23063/92763
Drogen- und Chemikalien-Grosshandlung

Holstein, J. & Co., m. Kaleju ielā 10/12.

Herm. Kaln, RIGA, Maskavas ielā 197
Drogen-, Chemikalien- und Farbenhandlung

Gebr. Kamarin, A.-G., Rats lauk. 15.

J. M. Katz
Marijas ielā 8a
Drogen- und Parfümeriehandlung.

Leibowitz, S., Brīvības ielā 64/66.

M. Melamed
Marijas ielā 5
Tel. 23256/92068

Mideg Gebr., Brīvības ielā 75.
Moskowsky, N., Brīvības ielā 23.
Mullner, B., l. Nometņu ielā 15.
Nemser, Ch., Audēju ielā 12.

J. Nussbaum, *Tērbatas ielā 42 (Dorpaterstr.)*

Petrow, P., l. Grēcinieku ielā 3.

Peter Putnin
RIGA, Kr. Barona ielā Nr. 63
Tel. 98856

Putnin, P., Kr. Barona ielā 63.
Rudzroog, B. & Co., l. Grēcinieku ielā 3.

Provisor
Bernhard Scheer
RIGA, Marstaļu ielā Nr. 7
Tel. 20785
Telgr.-Adr.: Chemimport
Drogen, Chemikalien und Verbandstoffe
—— En gros ——

Scheer, Bernh., Prov., Marstaļu ielā 7.
Seelig, Chr., Vaļņu ielā 9.
Schatz, N., Marijas ielā 9.
Thal, M., & Co., Marijas ielā 4.
Thal, N., Kr. Barona ielā 52.
Thal, P. J., Tērbatas ielā 1/3.

Druckereien

Andresen, S., l. Jēkaba ielā 28
Apt, D., Parka ieļā 1-ā
Armee-Druckerei, Muitas ielā 1.

„Dzimtene"
Brīvības ielā 105
Buchdruckerei

Doering, G., Bruņinieku ielā 28
Doering, Jul., Ģert. ielā 101
„Extra", J. Jakubowitsch, l. Jaunavu ielā 15.

PAUL FABER
Herrenstr. (Kungu) 12
Telephon 22245/95545
Buchdruckerei.

Golt & Jurjan, Marstaļu ielā 5
Grünberg, J., l. Kaleju ielā 50

A. GROSSET Nachf.
Marstaļu ielā № 1
Telephon 23205/92205
Graphische Kunst-Anstalt

Grosset, A., in F-a F. Deutsch, Marstāļu ielā 1.
Häcker, W. F., Palasta ielā 3.
„Jaun. Ziņas" l. Kaleju ielā 29
„Latvija", Merķeļu ielā 15.
Lettl. Landw. Zentralverein Baznicas iela 4.
Lipschütz, A. M., m. Minsterejas ielā 5.
Lukstin, J. u. Co., Lāčplēša ielā 24.

abtree, Raitt & Co. mazā Peldu ielā 4 / Kl. Schwimmstr. 4 Telephon: 21199.
Telegramm-Adresse: Sanitat"
Chemikalien

Machtenberg, Mowscha, Marijas ielā 8, dz. 3.

J. MITREWITZ
Jāņa' ielā 3. Tel. 22317/91715
Buchdruckerei & Stempelwerkstatt

Nitawsky, Melngalvju ielā 2, dz. 1.
Peterson, Jul., Kr. Barona ielā 20/22.
Pihpin & Upmann, Marijas ielā 10.

R. Reitzberg
l. Grēcinieku ielā 11
Akzidenzdruckerei

Reitzberg, R., l. Grēcin. ielā 11.

R. Ruetz & Co., A.-G., Doma lauk. 5.

„Salamandra", A.-G., Vecpilsētā 8.
Sörensen, B. & Co., Jaunielā 25/29.

A. Sprotte, Riga
Strēlnieku ielā 1a
Lithographie und Buchdruckerei

Staats-Druckerei, Schloss
Temberg, J., Architektu ielā 1.

E. USSLEBER, Miesnieku ielā 19

Ussleber, E., Miesnieku ielā 19.

Hermann Ussleber
Lithographie, Buch- und Steindruckerei
Gr. Altonaerstrasse 19, Tel. 91600
Stadt-Kontor:
Gr. Brauerstrasse 6, Tel. 92244

Ussleber, Herm., l. Altonavas ielā 19.
Verband lett. Landwirte, Elizabetes ielā 14a.

A. Wassermann
Elizabetes ielā 89
Telephon 92309

Wassermann, A., Elizabetes ielā 89, dz. 15.
Walter & Rapa, Brīvības ielā 129/131.
„Zocialdemokrats", Marijas ielā 72.

Druckfarben

Berger & Wirth, Leipzig
Vertretung und Lager
Oskar Ullrich
Riga, l. Grēcinieku ielā 21
Tel. 21048/97448

Chem. Fabrik, „Raro", Zaļa ielā 5.
Ullrich, O., l. Grēcinieku ielā 21, dz. 2a.

Druckmaschinen

T. D. Upit
Augustes ielā 7
Tel. 93717

Drucksachen-Verteilungs- u. Kommissions-Büro

Drucksachen-Verteilungs- und Kommissions-Bureau
„Zirkular Zentrale" Inh. Ed. Meyer
Riga, Brīvības ielā 93
Postfach 868

Düngemittel

„Agronoms", A.-G., Dzirnavu ielā 66.

Baltische Düngemittel A/G.
Generalvertreterin
des Deutschen Kalisyndikats
Riga, Šķūņu ielā 23/31
Tel. 23553/91350, 22085/93385

Baltische Düngemittel-A.-G., Šķūņu ielā 23/31.

Industrie-Akt.-Ges. „Delta"
Riga, l. Aldaru ielā 1/3
Telegr.-Adr.: Rupdelta, Riga
Tel. 23510/90847, 20606/93327

L. Hazevoets
Riga, l. Aldaru ielā 11.
Künstliche Düngemittel.

Oekonom. Ges. d. lett. Landwirte, Ķeniņu ielā 25/27.

Dynamos

A. E. G.
Riga, l. Smilšu ielā 23/25,
Tel. 21058/90558, 21059/90504
Telegr.-Adr.: „Aļgem". Postfach 437

Hand.- u. Ind.
Akt.-Ges. Alexander F. Herrmann,
Bremiešu ielā 5
Tel. 22006/91106.

OLSGÅRD & HALL
Riga, l. Aldaru ielā 1/3.
Tel. 22590/94090, 23175/96196.
Siehe Ins. hintere Deckelseite.

A. M. Schmidt Akt.-Ges.
Aldaru ielā 2/4. Tel. 22418/92218

Lettl. A./G. „Siemens". Riga, Aspas.-Boul. 3
Tel. | **Techn. Abt.** 20272
| **Verk.** „ 20255
Siehe Inser. Seite A.-G.

Dynamomaschinen

Rig. Ges. „Licht u. Kraft", Tel. 20592 u. 20593, Rainis b. 21.

Edelsteine & Edelmetall

Finkelmann, A. u. Kleinhaus, Moisei, Vaļņu ielā 3/5, dz. 18a.
Silberfeld, Gebr., l. Smilšu ielā 16.

Eierhandel

Kaplan, Chaim, l. Biskapa ielā 8.
Sölling-Jörgensen, E., l. Miesnieku ielā 17.

Einfahrten

„Lielā Lauva"
Inh. J. K. Paul
l. Maskavas ielā 143

„Paradize"
Inhaber
J. J. Weidemann
l. Maskavas ielā 145

A. Preedit, Riga
Dzirnavu ielā 78/80

„Zelta Lauva"
Inhaber
J. M. Namsal
l. Maskavas ielā 140

Einrahmungswerks

Kallis, Woldemar, Stab
14.

Eisen

Balod, K., Dzirnavu
Balson, R., Sark. spi
und 34.
Brockhausen, R., Vaļņu
Berkowitsch, Hesekiel
goļā ielā 6b.
Groiss, Abram, Ganibu
11.
Jadlowker, E., l. Kēņiņu
Kalnin, Gebr., Tērbat
41/43.
Kapeluschnik, Dweir
Ponisowsky, Abram,
ielā 10/12.
Lahzis, A., Dzirnavu
Ritow, G. u. Ing. N.
l. Ķeniņa ielā 53.

Eisenbahnmateri

H. Siewer
Vaļņu ielā 22a, Tel.
Vertr. von A./G. Ludwig Bing.

H. Siewert, Riga, Va
22a, Tel. 20297.
O. Paulson, Riga,
bulv. 31, Tel. 2061

Ing. **J. Ronnin**
Riga, Šķūņu ielā
Tel. 22526/943
Generalvertreter der
Knorr-Bremse A/G.
Luftdruckbremsen für
Klein- und Strassen
Autozüge, Speisewass
Vorwärmer-Anlag

Ing. **J. Ronnimois,** Šķ
13, Tel. 22526/943

Eisenbauten

Hand.-u. Ind. A.-G. Al
Fr. Herrmann, B
ielā 5, Tel. 22006/9

Eisenbearbeitu

Baumann, A., Brīvī
151.

Eisenwaren

Albin, M. A. & Co.,
nieku ielā 10, dz.
Andelit, Robert, Brīv
Bergmann, Markus,
ielā 31.

E. Berkow
Gogoļa ielā

Crabtree, Raitt & Co. kl. Schwimmstr. 4 | mazā Peldu ielā 4 | Tel. 21199
Telegramm-Adresse: „Sopitat"
Chemikali
en gros

edis, Jahnis, Tērb. ielā 39.

chm. Dubrow
RIGA
Maskavas ielā 32/34
Tel. 93404
tes Eisen uud Maschinen

mann, M. & Co., Tērbatas
ielā 23/25.

ebr. Erhardt A.-G.
bulv.15, Postf. 390, Tel.-Adr.: „Ergabra"
Chef 21996/90696, Büro 21997/96997
iedene Eisenwaren und Emaillgeschirre

edmann, Gebr. & S. Lif-
chitz, Avotu ielā 34-a.
r, M. L., l. Grēcinieku
ielā 34.
dblatt, M., Tērbatas ielā 15.

irschmann & D. Baum
Audeju ielā 10
elephon 22665/92065

kis, Jahn, Tērbatas ielā 28.
sker, Glaser & Co., Vec-
ilsētā 15.
son & Podin, Tērbatas
ielā 32/34.
robin, A., Gogoļa ielā, sark.
pik. 1.
mandit-Ges. „Westdün",
arļa iela 19.

isen- u. Stahlwaren

d.- u. Ind.-A.-G. Alexander
Herrmann, Bremiešu ielā
Tel. 22006/91106.
chmann, H. & Baum, D.,
udeju ielā 10.
chsohn, M., Audeju ielā 18.

lowker & Barenbaum
rēcinieku ielā Nr. 27
Tel. 22111/92711

son, Ed., Tērbatas ielā 30.
emias, L. & Co., l. Grēci-
nieku ielā 33.

A. R. Kause
Scheunenstr. 26-a
Šķūņu ielā Nr. 26 a

Kerkovius & Intelmann
m. Jaunielā (kl. Neustr.) 6, Tel. 21352/93552

Ing. W. Krysko
Brīvības bulv. 1 II, Tel. 20555
Vertr. A. Druckenmüller - Berlin
(Conc. Fr. Krupp)

J. Kurschan
Tērbatas ielā Nr. 50
Telephon 94356

W. Landmann
Kungu ielā 30

D. Loewenstein
Grēcinieku ielā 25
Tel. 22680/92980
Eisen- und Stahlwaren

Loewenstein, David, l. Grēcinieku ielā 25.

T. Margolis
Riga, Weberstr. Nr. 14
Tel. 23952/95352
Eisen- u. Stahlwaren

Martinsohn, Jakob, Terbatas ielā 9/11.

J. Mekkis
Tērbatas ielā 28
Tel. 92396

A/G. Mercatura
l. Pils ielā 21, Tel. 22055/94015, 23495/98015

Mitschke, Johannes, Kungu ielā 11. Tel. 22153/90853.

Mussel, Morduch, l. Grēcinieku ielā 29.

J. A. Osolin & Co.
Vaļņu ielā (Wallstr.) 28
Tel. 22415/92315
Engl. Thos Firth Sons Ltd., Sheffield
Kreis- und Gattersägen
Feilen etc.

Paulson, O., Riga, Raiņa bulvarī 31, Tel. 20616.
Peres, Gebr., Tērbatas ielā 1/3.

Gebr. Popow
l. Grēcinieku ielā 35
Eisen- und Stahlwaren - Handlung
en gros und en detail
Telephone:
Kontor 22144/92561, Eisenhdl.
22146/92965, 22147/96528,
Stahlwarenhandlung 95292,
Niederlage 94316.
Siehe Inserat Seite B

Felix Prost & Co. RIGA m. Jaunielā 6
Tel. 21358/92858

„Ražotajs"
RIGA, Brīvības ielā 72
Tel. 92917
Eisen- u. Stahlwaren,
Leder, Pferdegeschirr,
Farben, Chemikalien,
Hauswirtschaftsgeräte
und Kolonialwaren.
En gros En gros

B. Ritow
Turgeneva ielā 17
Tel. 94554

F. Safarik, Riga
vorm. Safarik & P. Bolm
Kaļķu ielā 27, Tel. 21541

H. Siewert
Vaļņu ielā 22a, Tel. 20297
Vertr. v. A/G. Ludwig Bing, Berlin

Siewert, H., Riga, Vaļņu ielā 22-a. Tel. 20297.

J. J. Schiglewitsch
RIGA
Audeju ielā 6
Eisen- u. Stahlwaren,
Werkzeuge, Farben

Schiglewitsch, J., Audej. ielā 6,
Schneider, E., Raiņa bulv 2, dz. 8.
Selkin, H., Tērbatas ielā 6/8.

J. Sileneeks
Kr. Barona ielā 27
Tel. 93747

Stahl & Co.
Import - Agentur - Kommission
Tērbatas iela 1/3, W. 16
Tel. 92002

A. Stein
Audeju ielā 17, Tel. 22141/91214

Torchiani, Scheidt & Kerkovius, Jaunielā 19.
Zimmer, L., m. Kaleju ielā 16.

Eisen

Moritz, Wilh., Pasta ielā 5.

Felix Prost & Co. RIGA m. Jaunielā 6
Tel. 21358/92858

A. M. Schmidt A.-G.
Aldaru ielā 2/4, Tel. 22418/92218

Schmidt, A., L. Kaleju ielā 25.
Schmidt, A. M., l. Aldaru ielā 2/4.

Eisschränke

Jürgenson, Ed., Karlines ielā 14.

Ferd. Seidler
l. Aldaru ielā 6
Telephon: 22444/92244.

Eisverkauf

Jürgenson, Ed., Karlines iela 18.

Eisenbetonarbeiten

L. Schneider, Valdemāra ielā 9, dz. 5.

Eisen-Facon

Ing. Fr. R. Blaschke, Riga, Valdemāra 11. Tel. 23693/90693.
Siehe Ins. S. A—39.

rabtree, Raitt & Co. kl. Schwimmstr. 4 / mazā Peldu ielā 4 Tel. 21199 **Drogen u. diverse englische u. deutsche Fruchtessenzen en gros**
Telegramm-Adresse: „Sopitat"

Eisengiesserei-Anlagen

G. G. Ostwald, m. Nometņu iela 35.

Eisen-Konstruktionen

Ing. Fr. R., Blaschke, Riga, Valdemāra ielā 11, Tel. 23693/90693. Siehe Ins. S. A—39.

G. Salit u. Co., Zirgu ielā 24/26, Tel. 23153/90586.

Eismaschinen

G. Salit u. Co., Zirgu ielā 24/26, Tel. 23153/90586.

Eisen- und Messing-Giesserei

Landwirtsch. Maschinenfabr. „Imanta", m. Kandavas ielā 13a.

„VESUW"
Hospitaļa ielā 5.
Tel. 91988.
Eisen- u. Messinggiesserei und mech. Werkstatt.

Eisen- und Metall-Giesserei

A.-G. für Aussenhandel, Grēcinieku ielā 25.

Auswärtige Handels-Akt.-Ges.
Vagonu ielā 5
Tel. 95941
Gusseiserne Abgüsse aller Art

Industrie-Aktien-Gesellschaft
„DELTA"
Riga, l. Aldaru ielā 1/3.
Tel. 20606/93327, 23510/90847.
Telegr.-Adr.: RUPDELTA.

Hand.- u. Ind.
Akt.-Ges. Alexander F. Herrmann,
Bremiešu ielā 5.
Tel. 22006/91106.

Freidberg, B., Šķūņu ielā 28.

Gesellschaft
„Metalists"
Vidzemes šoseja 66
Tel 93349.

Wm. Minuth
Ģertrudes ielā 28.
Tel. 92848

G. G. Ostwald
Eisengiesserei u. Maschinenfabrik
Riga-Grāvesmuiža
m. Nometņu ielā 35.
Tel. 90898.

A. M. Schmidt A.-G.
Aldaru iela 2/4. Tel. 22418/92218

„Tērauds" **Stahl- und Eisengiesserei**
Kalnciema ielā 40.
Tel. 94112.

„WESUW"
Eisen-, Messinggiesserei u. mechanische Werkstatt
Riga, Hospitaļu ielā 5.
Tel. 91988.

Elektrische Anlagen

Elektrizitäts-Baugesellschaft
J. Perl & F. Marienfeldt
m. Ķēniņu ielā 17
Teļ. 23331/90471, 22285/94685
Marijas ielā 28, Tel. 90485
Grösstes Lager sämtl. elektrotechn. Artikel Licht- und Motoranlagen

Plikgalwis, J., Elizabetes ielā 77. Tel. 91537.

Elektrische Bedarfsartikel

O. Ackermann, Elizabetes ielā 45/47. Tel. 91796.

A. E. G. Riga,
l. Smilšu ielā 23/25.
Tel. 21058/90558, 21059/90504
Telegr.-Adr.: „Algem".
Postfach 437.

Eikert, Marshall & Co., Ģertrudes ielā 3.

Ing. M. Foka
Vertreter erstklassiger Firmen der technischen und elektrotechnischen Branche
Johannistrasse № 10.
Tel. 23434/92053.

Joh. GROSS
lielā Ķēniņu ielā 13
Elektro-mech. Werkstatt
Installation v. Licht- u. Kraftanlagen
Tel. 22221/91721.

Hand.- u. Industr. A./G.
Alexander F. Herrmann,
Bremiešu ielā 5
Tel. 22006/91106.

H. Lambert
Rigā, Jāņu ielā 3.
Tel. 22370/92970 Postfach 410.

Rig. Ges. „Licht u. Kraft". Raiņa b. 21, Tel. 20592, 20593.

OLSGÅRD & HALL
Riga, l. Aldaru ielā 1/3
Tel. 22590/94090, 23175/96196
Siehe Inserat hint. Deckelseite

R. Schmidt
Riga, Blaumaņa ielā 5a
Tel. 91111

„Volta" Ing. N. A. Kagan, Jāņa ielā 8. Tel. 23961/93960

Witt, A., Vaļņu ielā 3/5, dz. 2.

Elektrische Artikel

Möller, F. W., Palasta ielā 10.

Sauerstein, Fr., Ing., Tirgoņu ielā 8.

„Technolog" Hand.- u. Ind.-Ges., l. Pils ielā 13/15.

Elektrische Kraftanlagen

G. Klein
Aldaru ielā 7, Tel. 23515/91357

J. Plikgalvis Elizabetes ielā 77 Tel. 91537

Elektr. Leitungsdrähte

A. M. SCHMIDT Akt.-Ges.
Aldaru ielā 2/4. Tel. 22418/92218.

Elektrische Maschi

Blaschke, Fr. R., Ing., Vald. 11. Tel. 23693/
Siehe Ins. S. A-39.

„Elektro-Mechanik",
Meierowitsch, l. Smilšu i

Elektro-Apparate

R. Schmid
Blaumaņa ielā 5a. Tel
elektrische Appar
für Nieder- und Hochspannung

Elektrische Bügele

F. Ruprec
RIGA,
Dzirnavu ielā Nr.
Telephon 93614
Vertretung und Fabriklager
Karl Kaltschmid Ei
werke, Oberriexin
Haushalt-, Reise- und Schneide

Elektrische Beheizu Artikel

Elektr. Heizeinlagen
elektr. Kochtöpfe, B
eisen Oefen Sicher
stöpsel, Stanzarbe
etc.
E. W. W.
L. Wei
Riga, Gr. Schmie
13 I, Tel. 9310
Riga, Herrenstr. 2.
91646.

Elektro-mech. Werk

Regut, M., Marijas iel

Elektromedizinische Appa

Bayroth, R., l. Zirgu i

Rudzit, A. un Foge
l. Smilšu ielā 4.

Elektromotore

Hand.- & Ind. A.-G. Ale
Fr. Herrmann, Br
ielā 5, Tel. 22006/9

Buck, Artur, Brīvibas ie

Rig. Ges. „Licht & Kraf
20592, 20593, Rainis

A. M. Schmidt A
Aldaru ielā 2/4, Tel. 22418

Crabtree, Raitt & Co. kl. Schwimmstr. 4 | mazā Peldu ielā 4 | Tel. 21199
Telegramm-Adresse: „Sopitat"
Drogen u. diverse englisch deutsche Fruchtessenzen en

„Dynamo“
h. S. Liwschütz
lizabetes ielā 55, Tel. 92568

Ehrentraut
Elektro-Material aller Art
GA, Valņu ielā Nr. 2
Tel. 22888/98888

Henner & Co.
Sünderstr. 31. Kontor Frick.
Tel. 23213/95630

Edm. Peetz
ga, Valņu ielā Nr. 24
Tel. 21645
legr.-Adr.: „Projektor“

exr Schwartz Söhne
rt, Import, Agentur u. Kommission
Pils ielā 24, Börsenhaus, Tel. 21001
Vertreter der
inska Elektriska Aktiebolaget
r. Strömberg, Helsingfors

ttländ. A.-G. „Siemens“
Riga, Aspazijas bulv. 3
Telephone
n.-Abt. 20272, Verk.-Abt. 20255
Siehe Ins. Seite A.-G.

Elektro-Technik

pin, Woldemar, Tērbatas ielā 5.

A./G. „SIEMENS“, Riga, Aspasia-Boul. 3.
Tel.: { Techn Abt. 20272
{ Verk. Abt 20255
Siehe Ins. Seite A.-G.

wert, H., Riga, Valņu ielā 2a, Tel. 20297.

OLTA“ Ing. N. A. Kagan
Riga, Jāņa ielā 8
23961/93960. Telegr.-Adr. Volta
Elektrotechnische und technische Materialien.

rnold Witt
ga, G. Sandstrasse 22
Tel. 21197/97297.
eralvertretung für Lett-
d der Bergmann-Elektr. Werke
en-Gesellschaft Berlin
tterien „System Zeiler“.

Elektrozüge

Akt.-Ges. Alexander F. Herrmann
Bremiešu ielā 5.
Tel. 22006/91106.

Elektrotechnische Bedarfsartikel

Ackermann, O., Elizabetes ielā 45/47, Tel. 91796.

O. G. Aschmann
Reformatu ielā 3.
Tel. 22154/94054.

Aschmann, Otto, Reformatu ielā 3.

J. Bergmaņa elektro veikals un darbnica.
Riga, Brīvības ielā 40. Tālr. 90375.
Pārdod elektrotechniskus piederumus, ieriko un izlabo elektrisku gaismu, elektr. zvanus, telefonus un t. t.

„Dynamo“
Elizabetes ielā 55.
Tel. 92568
Elektrotechn. Grosshandlung

Elektrotechn. Büro „Ampere“, Rosenberg, Morduch, l. Grēcinieku ielā 25.

Filhold, J. & Co., Kalķu ielā 11.
Gulbis, J. & Co., Brīvības ielā 21 u. Kr. Baronā ielā 4.

Hand.-Ind. A.-G. Alexander F. Herrmann, Bremiešu ielā 5, Tel. 22006/91106.
Henner & Co., Kaļķu ielā 38.
Jauch, Alex., Ingenieur, Valņu ielā 28b.
Krohl, G., l. Ķēniņa ielā 16.
Livschitz, S. „Dinamo“, Elizabetes ielā 55.
Lubozki, M., „Helios“, l. Grēcinieku ielā 22.
„Magnet“, Ing. Gebr. A. & D. Okmian, l. Šmilšu ielā 18.
„Motor“, l. Šmilšu ielā 16.

J. Perl & F. Marienfeldt
mazā Ķēniņu ielā 17
Tel. 23331/90470, 22285/94685
Marijas ielā 28, Tel. 90485

Techn. u. elektrotechn. Büro
Edm. Peetz, Riga
Valņu ielā (Wallstr.) 24
Tel. 21645
Engros-Lager von:
„Philips“ Lampen
Armaturen
für Innen- und Aussen-Beleuchtung.
Isolierband etc., etc.

F. Safarik, vorm. **Safarik & P. Bolm**
Riga, Kaļķu ielā 27, Tel. 21541

Lettländ. A./G. „Siemens“
Riga, Aspazijas bulv. 3
Telephone:
Techn.-Abt. 20272, Verk.-Abt. 20255
Siehe Ins. Seite A.-G.

H. SIEWERT, Valņu ielā, Tel. 20297
Vertr. „Deru“, A./G., Berlin

Rudolf Sturlo
Firma „WATT“
Elektrotechnische Bedarfsartikel
I. Ķēniņu ielā 3. :: Tel. 96856/20492

J. M. Trofimow
Riga, Kungu ielā 10, Tel. 20462
Siehe Inserat Seite A. 19

„Vulkan“, l. Šmilšu ielā 34.

Arnold Witt
RIGA, Valņu ielā Nr. 3/5
Telephon 21197/97297
Verkaufsstelle d. Bergmann-Fabrikate
Installations-Material
Armaturen für Beleuchtung

Elektrotechnische Büros

O. Ackermann, Elizabetes ielā 45/47, Tel. 91796

J. Plikgalwis Elizabetes ielā 77
Tel. 91537

B. Ulbricht
mazā Kaleju ielā Nr. 19
Elektrotechnisch. Geschäft

Elektrotechnisches Handelshaus
„VULKAN“
J. Schleier
Riga, lielā Smilšu ielā 34
Tel. 22965/92465
Annahme jeglicher Licht- und Kraftanlagen
zu mässigen Preisen

Elektrotechn. Maschinen

Ackermann, O., Elizabetes ielā 45/47, Tel. 91796.

Elektrotechn. Spezialgeschäft

Ing. Alex. Jauch
Rigā, Valņu ielā Nr. 28b
Tel. 22422/92222
Elektrotechnisches Spezialgeschäft

Elektr. Heizanlagen für elektr. Kochtöpfe, Bügeleisen etc.
E. W. W.
L. Weiss
Riga, m. Kaleju ielā 13 I.

Elektrotechnische Werkstätten

A. E. G.
Riga, l. Smilšu ielā 23/25
Tel.: 21058/90558, 21059/90504
Telegr.-Adr.: „Algem“ Postfach 437

Ackermann, O., Elizabetes ielā 45/47, Tel. 91796.
I. Baltische Elektrische Element-Fabrik Gebrüder Klein & Garber, Kurmanova ielā 21.
Krohl, Gamsei, l. Ķeniņa ielā 16.

J. Plikgalvis Elizabetes ielā 77
Tel. 91537

Plikgalvis, J., Elizabetes ielā 77, Tel. 91537.
Radetzky, J., m. Kaleju ielā 10/12, dz. 3a.
Rigaer Gesellschaft „Licht und Kraft“, Punchera & Co., Raiņa bulv. 21.

Lettländ. A.-G. „Siemens“
Riga, Aspazijas bulv. 3
Telephone:
Techn.-Abt. 20272, Verk.-Abt. 20255
Siehe Ins. Seite A.-G.

rabtree, Raitt & Co. kl. Schwimmstr. 4 }
mazā Peldu ielā 4 } Tel. 21199
Telegramm-Adresse: „Sopitat“
Drogen u. diverse englische u. deutsche Fruchtessenzen en gros

Elektr. Zähler

Rig. Ges. „Licht & Kraft", Tel. 20592, 20593, Rainis b. 21.
Rohlow, W., Jaunielā 23.
Weiss, L., m. Kaleju ielā 13.

Elektrotechnische Zubehörteile

R. Kagan
Skārņu ielā 13
Tel. 22527/90827.

W. Liepiņ,
Tērbatas ielā 17
Tel. 92829.

OLSGÅRD & HALL
RIGA, l. Aldaru ielā 1/3
Telephone:
22590/94090, 23175/96196
Siehe Inserat hint. Deckelseite

„Volta", Jāņa ielā 8.

Elementen-Fabrik

„Drakon", O. Ķampe, Kurmanova ielā 15.

Emaille-Lackfarben

Farben-Fabrik „Latsal" Dzirnavu ielā 127. Tel. 98268.

Emaillegeschirr

Hand.- u. Industr.-Akt.-Ges. Alexander, F. Herrmann, Bremiešu 5. T. 22006/91106.

Emaillewaren

Jaksch, J. & Co., Svērtuves ielā 9/11.

J. Sapugo
gegr. 1905
Marijas ielā Nr. 10a
Email., Allum., Porzellan und Glaswaren.
Tel. 94018
Engros-Lager

J. Sapugo
Grēcinieku ielā 22, Tel. 20760
Engros-Export von
Emaille u. Aluminium

Entstaubungs- u. Entnebelungsanlagen

Hand.- u. Industr. Akt.-Ges. Alexander F., Herrmann, Bremiešu 5. T. 22006/91106.

Essenzenfabriken

Ed. Behrsinsch, Riga
Blaumaņa ielā 14, Tel. 94373
Augļu esences
konfekšu, liķieru, augļūdens fabrikam un konditorejam.
Etiķa esence, galda etiķis, liķieru ekstrakts.

Bersin, Eduard, Blaumaņa ielā 14.
Kalzenau, K., Matīsa ielā 64a u. Stabu ielā 41.
„Miros", Dārtas ielā 8.

A. Rosenberg
Blaumaņa ielā 27
Spec. Essenzen-Import
f. Liköre, Konfekte etc.

Essig

Handels-Akt.-Ges. „Alliance"
Riga, Miesnieku ielā (Küterstr.) 14. Tel. 20346

Arnal, E. & Söhne, Dzirnavu ielā 16.

J. Birkhahn
Merķeļa ielā 3, Tel. 20617

Eglit, J., Čiekurkalns II. lin. 25.
Epstein, N., Brīvības ielā 71/73.

K./S. „Gauja"
Ķim.-techn. laboratorija.
Trijādības ielā 24. Taļr. 95361.

„Imatra", Ganību ielā 1.
Lehmann & Co., Pērnavas ielā 5.
Gebr. Maulwurf & Co., Cēsu iela 43.
Misroch, Awsei, Peldu ielā 32.
Stempkowsky, A., Sadovnikova ielā 39.

F. Wahran Kuğu ielā 16, W. 20 Tel. 93730.

Wahran, F., Kuğu ielā 16.

Wilipson & Rischke Chem. Fabrik Lāčplēša ielā 44/46 Tel. 96667.

Etiketten

A. Rosenberg
Blaumaņa ielā 27.
Etiketten f. Parfümerie, Kosmetik u. Seife

Etuiwerkstätten

P. Janiten
m. Jaunavn 3. Tel. 20454.
Anfertigung von Besteck-etuis, Fenster- u. Laden-dekorationen f. Juweliere

W. Nothan
I. RIGAER ETUI-WERKSTUBE
für Gold-, Silber- und Maniküerbestecke. Specialität: Gestelle für Fensterdekorationen sowie Papier- und Papparbeiten
gegr. 1871
m. Kaleju ielā 18

Expedition

Kaugert, Otto, Lāčplēša ielā 1, dz. 5.

Oskar Pussel
Güterexpedition
(gegr. 1872)
Transporte jeder Art
Schwergut, Kesseltransporte
Dzirnavu ielā № 121. Tel. 91309.

Ahlers, G. A., l. Pils ielā 18, dz. 1.
Held, Woldemar, staļļi: Antonijas ielā 5.
Lubus, Karl, Rūpniecib. ielā 11.
Mikuzki, Anton, Peters. ielā 2.
Rudin, N., Sādovņikov. ielā 13.

Export und Import

Bagg, J. & Co., l. Grēcinieku ielā 30.
Bergmann A. & Co., Handels- und Industrie-Gesellschaft, Blaumaņa ielā 12, dz. 15,
Gittelson, Joseph, 1. Smilšu iela 1.
Glasneek, Antonius, Dzirnavu ielā 41.
Gutmann, F. N. & Sohn, Komm. u. Hand.-Ges., Šķūņu ielā 17.
Wilhelmson, L., Blaumaņa ielā 27, dz. 8.

Export

Abramowitz, Isaak, Brīvības ielā 35.

Handels-Akt.-Ges.
„ALLIANCE
Küterstr. (Miesnieku) 14. Tel.
Export, Lager, Impo
von Chemikalien und Mineralien für sä
Industriezweige. Farben, Dachpappe,
kohlenteer. Steinkohlenteerhartpech.
nen und technische Bedarfsartik

Brasch, Karl, Šķūņu ielā 1

Handels-Aktiengesellscha
„Brazla
Šķūņu ielā 17.
Tel. 21509/96262, 22760,
Telegr.-Adr.: „Brazla

Chatzkel, A., Rūpniecib. ie

Friedrich Dön
Import · Industrie · Ex
Doma lauk 9, dz. 3. Tel. 20897

A./G. J. Finkelste
Minsterejas iela 8
Tel. 22246 92546, 96086.
Getreide u. and. Wa
Import und Export.

Wold. G. Gr
Gr. Schloßstr. 17
Postfach 428
Agenturen für Import—E
Tel. 22449 92449.

Herzberg, Hugo, Brīvības 15, dz. 8.

HOUSMAN & C
Bremiešu ielā 5 dz 2 Tel. 2255
Agentur & Kommissi
Export — Import.

Andreas Jennow, Ri
Riga, Aldaru ielā N
Tel. 22789/91695

S. Mintu
„Mintus Film"
Riga, Karlstrasse
Tel. 23370/98584

Nuttall, F., Raiņa bulv.
Lippert, Berthold, Dzir ielā 40.

R. Petermans &
l. Smilšu ielā 7
Import — Expo
Telegr.-Adr.: Erpeter
Tel. 23535/95345
Postfach 219.
Export russischer Vegetabilien.

Crabtree, Raitt & Ko. mazā Peldu ielā 4 | kl. Schwimmstr. 4 | Tel.: 21199. Telegramm-Adresse: „Sopitat"
Drogen u. diverse englische deutsche Fruchtessenzen en

W. Philipp & Co., Riga,
eunenstrasse 17, Tel. 21554
IMPORT EXPORT
emikalien, Oele, Farben

ck, M., Skandinavische Lumpenverarbeitungs - Anstalt, Gogoļa ielā 15.

wald Roman
Lielā Pils ielā 17.

Akt.-Ges.
W. M. SIEW
Raiņa bulvarī 15
Postfach 816.
Tel. 20088,92088, 21945 94125.
Telegr.-Adr.: **Siew—Riga.**

Handels-Gesellschaft
„Transorient“
Kaļķu ielā 14, Tel. 21556

Russisch-Baltische Aktien-Gesellschaft
zur Verwertung animalischer Produkte.
Export **DÄRME** Import
Kontor, Niederlage und Schleimerei:
Arensburgas ielā Nr. 3, gegenüber dem Schlachthause.
Postfach 833 Tel. 91674 Telegr.-Adr.: **Dafried.**

Handels- u. Ind. A.-G.
Sandberg & Ko.
L. Miesnieku ielā 11.
Tel. 22583|93706, 22047|91427.

chlaoberski, M., m. Monetu ielā 7.

ans Dietr. Schmidt
L. Miesnieku ielā 14.
xport von Flachs, Leinsaaten, etreide. Import von künstchen Düngungsmitteln und Metallen (Zinn und Blei).
Telegr.-Adr.: **„Hades“.**
Tel. 23485|91167.

Alex^{r} Schwartz Söhne
port, Import, Agentur & Kommission
L. Pils ielā 24, Tel. 21001
Börsenhaus
treter der Linke-Hofmann-Lauchhammer Akt-Ges., Breslau, Cöln, Berlin

ilberg & Valentin
. Pils ielā 10, Tel. 20977/92509

ndels- u. Industrie-Unternehmen **F. Skreiner**
ūņu ielā 13, Tel. 21506/91391
xport — Import — Agentur

iess, v. Loë & Co.
Ģildes laukumā 4.
Tel. 23517/91582.

Wolters & Co.
1. Smilšu ielā (Gr. Sandstr.) 26
Tel. 22889/90899

Woodhead, S. H., m. Kalēju ielā 19.

Zers, J. & Ginzburg, S., Karlines ielā 2-a.

Extrakt

„Miros“, Dārtas 8.

Fabriken

Blaschke, Fr. R., Ing., Riga, Valdem. 11. Tel. 23693/90693. Siehe Ins. S. A—39.

Fabrikbedarfsartikel

Hand.- & Ind. A.-G. Alexander F. Herrmann, Bremiešu ielā 5. Tel. 22006/91106

O. J. Keller Aspazijas bulv. 6
Tel. 22982/91282, 22874/91574

Salit, G. & Co. Zirgu ielā 24/26. Tel. 23153/90586.

A. Stein
Audeju ielā 17, Tel. 22141/91214

Fabrikeinrichtungen

Salit, G. & Co., Zirgu ielā 24/26, Tel. 23153/90586.

Fahrräder

J. Berlin & J. Jedeikin
Rigā, Elizabetes ielā 16
Tel. 93613
Fahrräder „Latvello“
u. Fahrräder-Zubehör-Handlung

Velosipēdu fabrīka
G. Ērenpreiss un Bdr.
RĪGĀ,
Brīvības ielā Nr. 129/133
Tālrunis 92384
„OMEGA“ velosipēdi, ‚TRIUMPH‘ un ‚DOUGLAS‘ angļu motociklēti, „PERRY“ angļu ķēdes un brīvrumbas, „LOHMANN“ sedli un somiņas.
Augstākā labuma prece.
Vairumā un mazumā.

Valentin Feldmann
Baznicas ielā 27/29
Tel. 92000

● ● ● ● ●● ● ● ● ●

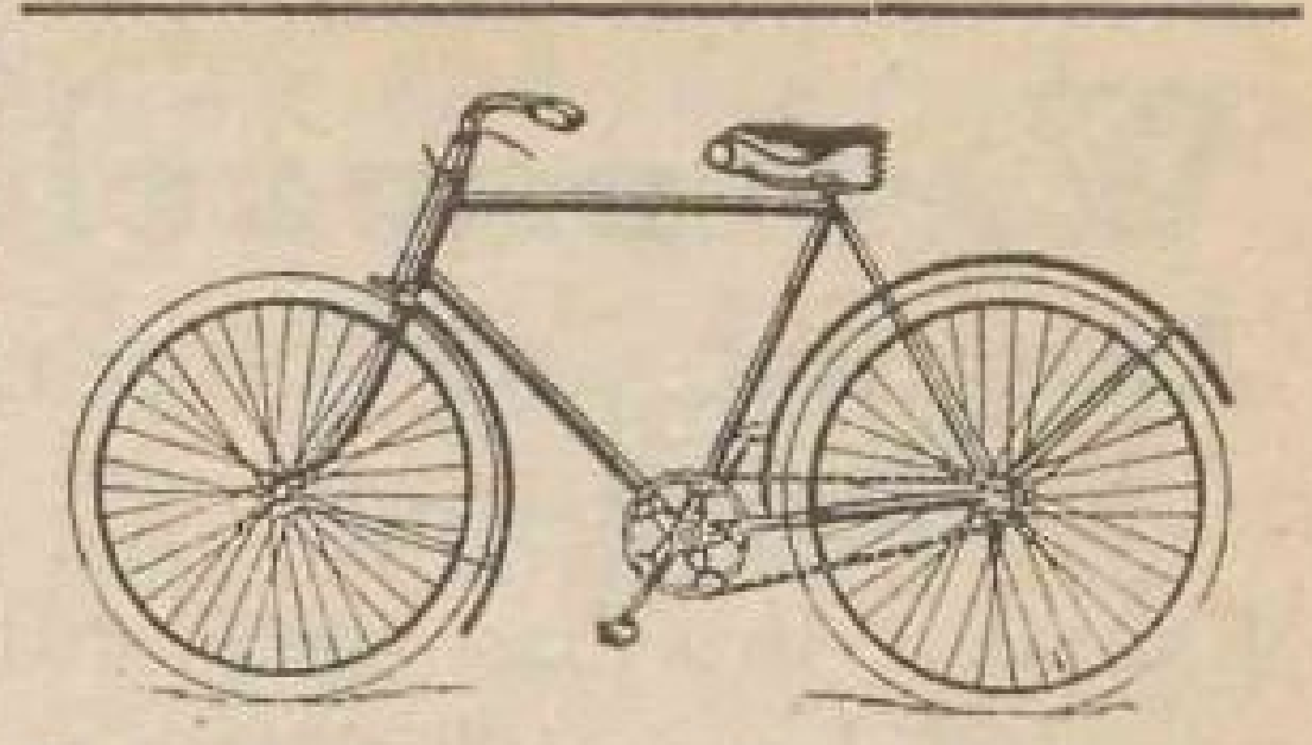

S. Lippert, Riga
1. Smilšu ielā 4, Tel. 20949
Fahrräder Lippert, Wanderer, Royal Star, und Stoewer

● ● ● ● ●● ● ● ● ●

J. K. Melngail
Riga, Dzirnavu ielā 84
Fahrräder- u. mechan. Werkstatt

W. Ruth gegr. 1872
Audeju ielā 21, Tel. 21782

F. Safarik
vorm. Safarik & P. Bolm
Kaļķu ielā 27, Tel. 21541

Fahrräder stabil und zuverlässig
DÜRKOPP
SIMSON
Stets reichste Auswahl von nur bestbekannten Weltmarken. Fahrrad-Zubehör: wie Sättel, Hupen und Laternen.
Systema Riga
Gr. Sandstr. 1/3 Tel. 22003/95303

„Konzentra“
Ing. Georg Koenig
Aspazijas bulv. 4, Tel. 20293

„Konzentra“ Koenig, G., Ing., Aspazijas bulvarī 4. Tel. 20293.

Fallhämmer

Handels- und Industrie Aktien Gesellschaft Alexander F. Herrmann, Brēmiešu ielā 5. Telephon 22006/91106.

Crabtree, Raitt & Ko. mazā Peldu ielā 4 / kl. Schwimmstr. 4 } Tel.: 21199. Telegramm-Adresse: „Sopitat“ **Drogen u. diverse englische u. deutsche Fruchtessenzen en gros**

Färbereien

W. Anspach
Appretur und chem. Reinigung
Fabrik: Brīvibas ielā 101
Telephon 92733
Filialen: Brīvibas ielā 24
l. Ķēniņu ielā 2
Kr. Barona ielā 30
Ecke Schützengarten und der Elizabethstrasse
Siehe Inserat Seite A 22

Anspach, W., Brīvības ielā 101
„Astra“, J., Segelmann, Daugavgrīvas ielā 4.
Danziger, A., Reveles ielā 5/7.

„GAUJA“
Inhaber W. SCHMIDT
Vidzemes šoseja 4/6
Tel. 96959

Gor, Max, Laboratorijās ielā 11

P. IWANOW
Matisa ielā 60, Tel. 92201
Färberei u. chemische Reinigungs-Anstalt.

Iwanow, Paul, Matisa ielā 60.
Gustav, Jakob, Bruniņieku ielā 34.
„Kolorit“, Dr., O. Beitler & A. Sperber, Jeroču ielā 7.
Linde, Elisabeth, Katoļu ielā 48/50.
Popljuk, S., Karļa ielā 27.
Puischeff, J. Brīvibas ielā 124.
Rohloff, W., Stabu ielā 51
„Senit“, A.-G., Brīvīb. ielā 129

Alexander Steinits
Mechanische Dampfwäscherei, chemische Waschanstalt und Dampf-Färberei.
Unübertrefflich schöne Glanzwäsche
Magazine:
Valdemara ielā 17, Tel. 90852
Valdemara ielā 28, „ 92513
l. Ķēniņu ielā 14, „ 20309

Steinits, A., Valdemāra ielā 17
Urdang, J., Karlines ielā 42.
Waltenberg, Karl, Marijas ielā 50.

Farben

Handels-Akt.-Ges.
„Alliance“
Miesnieku ielā (Küterstr.) 14
Telephon 20346
Anilin-, Lithographische, Typographische, Bronze- und Maler-Farben — Firnis

Andelit, R., Brīvības ielā 72.
Baltische Farben-Fabrik, Ed. Rosit, Lāčplēšā ielā 32/34.
Blumenthal, Max, l. Jaunā ielā 29.

Alf. Th. Busch
m. Jaunavu ielā 8, Tel. 21675
Siehe Inserat Vorderdeckels.

Christensen, Buehrmann & Co.
Riga, Miesnieku ielā 12, 1 Tr.
Tel. 22209|92009, 91708.

Erdmann, M. & Co., Terbatas ielā 23/25.
Gebr. Friedmann & S. Lipschitz, Avotu ielā 34a

Bruno Frobeen
Drogen-Grosshandlung
Riga, Gildenplatz 4
Tel. 21242, 20997.

Flatt & Co., Marstaļu ielā 18.
Fuhr, M. L, l. Grēcinieku ielā 34.
Grünfeldt, M. & Co., K.-G., Dzirnavu ielā 115.
Hasselbaum, Hermann, Jaunielā 35.

Dipl. Ing. J. Hirschhorn
Kr. Barona ielā 13.

Akt.-Ges. Gebr. Hosiasson
Gr. Königstr. 32
Tel. 22696|98696, 21794, 21797.

Karnewal, L., Vaļņu ielā 2 un Brīvības ielā 70.
Kreyenberg, T. A., l. Miesnieku ielā 12.
Hand. & Ind. Ges. A .Lahzis & Co., Ratslauk. 7.

H. Lambert
Riga, Johannisstr. 3
Tel. 22370/92970. **Postfach 410**

Latchim
Agentur und Kommission
Riga, m. Smilšu ielā 12, dz. 6
Tel. 21683/94283.
Telegr.-Adr.: **Latchim.**

Farbenfabrik „Latsal“
Dzirnavu (Mühlenstr.) 127
Tel. 98268. Postfach 293.
Chemische Buntfarben,
Streichfertige Oelfarben,
Stoffarben,
Emaille-Lackfarben,
Politur. Nussbeize etc.

„Latsal“, Dzirnavu ielā 127.
Lawson, J. S., Kr. Barona ielā 19.

W. Mansfeldt & Co.
m. Peterbaznicas (kl. Petri-Kirchenstr.) 1.
Tel. 21670.

„Merkur“, l. Jaunielā 18.
Möller, F. W., Palasta ielā 10.
W. Philipp & Co., Šķūņu ielā 17
Pscheniczka, B., Brīvibas ielā 40, dz. 38.
Rigaer Blei- u. Zinkfarben-Werke, A.-G. vorm. Russ.-Rhein. Bleifarbenfabrik, Kr. Barona ielā 130.
Russische Anilinfarbenfabrik, Leopold Gassella & Co., Daugavgrīvas ielā 51a,
Russ.-Rheinische Bleifarbenfabrik, Kr. Barona ielā 130.

E. P. Schneebach
Grēcinieku (Sünderstr.) 31
Tel. 23457|95420, 22152|96252.

Stieda, E, Vecpilsētā 9.
H. H. „Suprema“, Kungu ielā 30-a.

Balt. Handels-Ges. J. Weidemann & Co.
l. Zirgu ielā 3, Tel. 22588/91288

H./H. „WESCO“
Rigā, l. Jaunielā 30
Tel. 22588/91288
Farben u. Oele

Wiedemann, E., Kungu ielā 25/27.

Farbenfabriken

Gebr. Heitman
Farben- u. chemische Fab
Bevollm. Vertreter
V. Joh. Skurewits
RIGA
Daugavgrivas iela 3
Tel. 92080

Chemische Werke
M. Kalni
Farben u. Chemikal
Mukusalas ielā 2
Tel. 90879.

Tapeten und Farb
Handelshaus
L. KARNEWA
Riga, Wallstr. 22
Tel. 21764.

„Latsal“
RIGA
Dzirnavu ielā 127
Tel. 98268

Rigaer Blei- und Zinkfar Werke, A.-G., Kr. Ba ielā 130.

Baltische Farben-Fa
Ed. Ros
RIGA,
Lāčplēša ielā 52/5
Tel. 92474

Crabtree, Raitt & Ko. mazā Peldu ielā 4 | kl. Schwimmstr. 4 | Tel.: 21199.
Telegramm-Adresse: **„Sopitat“**

Farben Für Typograp u. Lithograp — en gros

Farbenfabriken

en u. chemische Fabriken
br. Heitmann
Bevollm. Vertreter:
oh. Skurewitsch, Riga
avgrivas ielā 31, Tel. 92080

rbenfabrik „**Star**“
Z. Dwelaitzky, Riga
nis-Boulv. 23, Postfach 306
Telegramme: „Rekord“
ephone; 21745 und 21646
Stoff-Farben

rbenhandlungen s. auch rogen u. Apothekerwaren

ar“, Raiņa bulv. 33.

Farbholz

ubosc, Frères
-Mühlgraben, Le Havre, France
Büro: Riga, Mazā Pils ielā 3
kl. Schlosstr. 3) Tel. 20945
egr.-Adresse: **„Extraction“**.

Farbenmühlen

el, A., Dzirnavu ielā 31/133.

mptner, L. & Sidlin, L., ačplēša ielā 87.

Fassprüfmaschinen

Salit & Go., Zirgu ielā 4/26, Tel. 23153/90586.

stenzuckerfabrikation

witsch, Jankel, Dzirnavu elā 161.

azier, B., Jēzusbaznicas elā 5.

Fayencewaren

ch, J. & Co., Svertuves elā 9/11.

arl Spunde
Vormals
F. Chertek
Kaufstrasse 12
elephon 23101/98801

geli, P., Laipu ielā 3.

Feilen

A.-G. Thos Firth & Sons
RIGA,
Peitaustr. 9/11, Tel. 21266
Telegr.-Adr.: „Firth“

Rudbach, Gebr., m. Svaru ielā 1.

Sobocinsky, F. J., Karļu ielā 7, Tel. 23371/91541.

Feilenhauereien

Apparat, Theodor, Kungu ielā 33.

Hückstaedt & Co., m. Klijanu ielā 1.

A. Priede
Feilenhauerei und Sägestanzerei
RIGA,
Brīvības ielā 156

Sobocinsky, F. J. Karļu ielā 7, Tel. 23371/91541.

Feldbahnen

Hand. u. Ind. Akt.-Ges.
Alexander F. Herrmann
Bremerstr. 5, Tel. 22006/91106

Felle u. Häute

Baltischer Fell- & Rauchwaren-Export
N. LEWIN.
Grosse Sünderstrasse 13.
Telephon 23231/91761,
Telegr.-Adr.: „Lewiko“, Riga.
Postfach 83.

Herzberg, Hugo, Riga, Brīvības ielā 15, dz. 8. Tel. 93866.

Fensterdekoration

W. NOTHAN.
I. Rigaer Etui-Werkstube
gegr. 1871, Kl. Schmiedestr. 18,
für Gold, Silber u. Maniküre-best.. Special.: Gestelle f. Fensterdek. sow. Papier u. Papparb.

Fensterglas

Beyermann, Joh. Heinr., l. Ķēniņu ielā 8.

Wald A.-G.
„EMOLIP“
Fensterglas-Fabrik
„Anna-Hütte“
Packhausstrasse 3.
Telephon 21122/92622

Hafferberg, R. John, l. Jēkaba ielā 16, Tel. 21190/92940, 22359/98196. S. Ins. S. A-11

Hautau, Gebr. Krāmu ielā 6.

H. KURMANN
Glasgrosshandl., Wallstr. 30, gegr. 1898, Tel. 22468/91968. Import čechoslowakisch. Fensterglas I. Qualität in allen Grössen u. Stärken stets auf Lager. Kisten u. Stückweise.

Kurmann, H., Vaļņu ielā 30.

„Nord“, Handelshaus, lielā Ķēniņu ielā 8.

Fensterreinigung

„Splendor“, S. Wilhelms Valdemāra ielā 6, dz. 8.

Fette

Jennow, Andreas, Aldaru ielā 11.

F. Prost & Co. m. Jaunielā 6. Tel. 21358/92858.

Fettsiederei

Schönberger, D., Lopkautuves ielā 1.

Feuerschutz

„Minimax“ l. Grēcinieku 24.

Feuerwehrgeräte

Handfeuerlöscher MINIMAX
„MINIMAX“ Lettländische Aktien-Ges.
Riga, Sündersir. 24, Tel. 21251
Feuerlöschgeräte, Leitern und Feuerwehrausrüstungsgegenstände
der Fabrik
E. C. FLADER
Jöhstadt in Sa.

Spritzen, Schläuche, Beile, Gurten und andere Ausrüstungsgegenstände

Ed. E. Lehdebohm
gr. Sandstr. 32, l. Smilšu ielā
Tel. 22939/92939 u. 94110

John Spinck & Co.
Riga, gr. Sandstrasse 6
Tel. 22099/92424

Filme

„Ars“, A.-G., Elizab. ielā 61.

„Barus-Film“ Magnus, E., Kaļķu ielā 12, dz. 6.

Carev & Croux, Merkeļa 17.

„Film-Union“, Gutzmann, A., Akt.-Ges. Baznicas ielā 3.

Fox Corporation for the Baltic States, Brīvības ielā 12.

A. Goldmann & R. Schilling
gr. Pferdestrasse 9/11
Tel. 21209/95309, Postfach 119
Telegr.-Adr.: **Auggold-Riga**
Filmverleihkontor für die Randstaaten.
Siehe Inserat Seite A 37

Goldmann, A. & Schilling, l. Zirgu ielā 9/11.

Kosmosfilm A/G.
Kalkstrasse 10
Telegr.-Adr.: Kosmosfilm
Verleih, Vertrieb und Export
belichteter Film der internationalen Produktion
Abteilg. **a) Randstaatenverleih**
b) Export u. Vertrieb
c) Theater

Film-Verleihanstalt
S. Mintus
„Mintus-Film“
— Verleih u. Vertrieb —
Riga, Karlsstrasse № 13
Tel. 23370/98684

„Reka“, Akt.-Ges., l. Peldu ielā 10/12.

Filzfabriken

Kruhminsch, E., Kr. Barona ielā 61.

rabtree, Raitt & Co. mazā Peldu ielā 4 / kl. Schwimmstr. 4 } Tel.: 21199.
Telegramm-Adresse: „Sopitat“
Farben Für Typographie u. Lithographie — en gros —

Filzstiefelwerkstatt

Kruhmin, V., 1. Kaleju ielā 30.

Firnis

Handels-Akt.-Gesellschaft
„ALLIANCE“
Riga, Küterstr. (Miesnieku) 14.
Tel. 20346.

Fische

Rigaer Aquarien-Institut, Gr. Neustrasse 25.

Fischnetz-Weberei

J. J. Antipow
Kalkstr. 36. — Tel. 21581.

Feldner, A. & Apmans, R. Matisa ielā 21.

Fittings

Salit, G. & Co. Zirgu ielā 24/26. Tel. 23153/90586.

Flachs

●●●●●●●●●●●●●●●●●●●●
Aktien-Gesellschaft
„Abawa“
Alberta ielā 4.
Tel. 20195.
●●●●●●●●●●●●●●●●●●●●

„Abawa“, Akt.-Ges., Alberta ielā 4, dz. 6.
„Exporteur“, Akt.-Ges., Kr. Barona ielā 3.
Gente, G. & Co., Merķeļa 21.

Mitauer Flachs-Manufaktur
L. & J. Hoff
A.-G.
Gr. Sandstrasse 1/3.
Tel. 22259/91158.
Telegr. Adr.:
Hoff—Flachs-Spinnerei.

Kownat & Jankow, Kungu ielā 25.
Kownat, Itzig, Valdemāra ielā 34, dz. 18.

A/S. Latvijas Transit
1. Smilšu ielā (gr. Sandstr.) 15
Tel. 23204/92056, 22005/91505.

Lettl. Oekon.-Ges. d. Kleinwirte, Tērbatas ielā 41/43.
„Lini“, Akt.-Ges., Elizabetes ielā 41/43.
Reich, F., Vaļņu ielā 22-a, dz. 7.
„Šķiedra“, m. Jēkaba ielā 1, dz. 4.

Flachs u. Hanf

Malcolm & Co., London, Doma laukumā 7.
„Vieniba“, Hand.- u. Ind.-Ges., Tērbatas 21, Brīvības 98.

Flachsabfall

Katzenelenbeigen, M., Ģertrudes ielā 9, dz 12.

Flachsbearbeitung

Whishaw, A. H. & Co., Brīvibas bulv. 2/4, dz. 5, Vēžu ielā 21.

Flachsexport

Cookson,
Budd & Co. Ltd.,
London.
Riga, Wallstr. 3/5, W. 15.
Tel. Adr.: Limscott—Riga.
Postfach 825.

Jedwabnik, Abram, Basteja bulv. 11, dz. 4.

Kownat & Jankow
Flachs- u. Leinsaat-Export.
Herrenstrasse 25. Tel. 21208.

Kownat & Jankow, Kungu ielā 25, Katrines dambī 21.
Akt.-Ges. „Latvijas Lini“, 1. Smilšu ielā 27.

Paju Sabiedrība
„Latvijas Linu Centrāle“
RIGĀ,
1. Aldaru (gr. Brauerstr.) 1/3.
Tel. 23509/96088, 23174/97181.
Telegr. Adr.: „Latlincent“.

Flachs-Spinnerei

Krehslin, W., Ģertrudes 119.

Flanschen

Salit, G. & Co., Zirgu ielā 24/26. Tel. 23153/90586.

Flaschenzüge

Hand. u. Ind. A.-G., Alexander F. Herrmann, Brēmiešu ielā 5. Tel. 22006/91106.

Fleischhandlung

Akers, Ed., Marijas ielā 136.
Behrmann, J., 1. Miesnieku ielā 14.
Gerson, Moses, Brīvib. ielā 32.

Fleisch- u. Wursthandl.

Abramovitz, F., Skārņu ielā 17.
Dindon, J., Rēveles ielā 66.
Dunker, E., Vidzemes tirgū 64/65.
Goldmann, G., Tērbat. ielā 26.
Grasdin-Scheffler, A., Dzirnavu ielā 52.

Fleischniederlage

Grihmin, K., Palasta ielā 7.
Lahzis, Reinis, Valdemara ielā 10/12.
Marienfeldt, Hugo, Brīvibas ielā 31.
Marienfeldt, Ludwig, Daugavmalas tirgu.
Reitlingshöfer, A., Kalnciema ielā 1a.
Tillner, G., Blaumaņa ielā 10. Blaumaņa ielā 12a, Jāņa ielā 18.

Fleischmaschinen

W. Endel
Riga, Domplatz 7.
Tel. 21166/92593. Postfach 86.

Kalkau & Busch, 1. Pils ielā 20. Tel. 21170.

Fleischräuchereien

R. SARIN
gegr. 1910.
Ģertrudes ielā 44, W. 7.
Tel. 96479.

Fleisch- u. Wurstwaren

Scheffler, O., Jaunielā 10.
Scheffler, R., Elizabetes iela 10.
Scheffler, R., Valdemāra 24.

G. Tillner
Wurstwarenfabrik.
Blaumannstrasse 10. Tel. 94590.
Fleisch-Export.

J. Wikman
Blaumaņa ielā 4
Tel. 95030.
Fleisch- und Wurstw
Grosshandlung.

Fliesen

Kusnezow, Michail, Pēter baznicas lauk.

Flössung

Jakobson, K., Kuğu iel

Friseur-Artikel

J. Bob
Herrenstr. 9.
Telephon: 23440/964

Friseure u. Friseu

Albert, Peter, Elizabet 10.

ANTO
Spezial-Damen-Fris
Schönheitspflege u.
färbeinstitut. Kos
Parfümeri
Brivības ielā (Freiheits
Tel. 92364.

Arro, Heinrich, As b. 9.
Asmus, Georg, Eli ielā 77.
„Berta“, Freiman, B. plēša ielā 14.
Bethke, Friedrich, Šk
Brudne, Daniel. Teatr 14.
Hahne, Emilie, Kalķu
Henning, Eduard, Kalķu
Kleinschmidt, Christop gu ielā 1.
Larmann, Gustav, Str ielā 1.
Nikolay, Ch., Audeju
Okulsky, Roman, B ielā 2.
Rosenthal, A., Ķem ielā 3.
Schulz, R., Kārļa ielā
Schwechheimer, m. ielā 25.
Sommer, E., Jekaba
„Tamara“, Benson, A. ciema ielā 2a.

Marie Wa
Gogoļa ielā 7

Wilhelmsen, O., Brīvī

Crabtree, Raitt & Co. mazā Peldu ielā 4 / kl. Schwimmstr. 4 } Tel.: 21199. Telegramm-Adresse: „Sopitat“

Farben Für Typogr u. Lithogr — en gros

Fruchtfabrikation

arpa", K./G., Kuņgu ielā 28.

ucht -u. Beerenwein-fabrikation

andels- und Industrie-
Aktien-Gesellschaft
ugļu Eksports'
Bruņinieka ielā 2
l. 90598, 94163, 90982
246,96330,94137,92496
23147/90747, 95380

ens, A. F., Elizabetes ielā 69.
eger & Co., 1. Peldu ielā.
uhmin, O., Kr. Barona ielā 82.
G. „Latvijas Dārzs", A. Alberling, m. Jaunielā 4/6.
llich, Karl, Valdemārā ielā 6.
zeneek, A., Tērbatas ielā 19/21.
an, J., Merķeļa ielā 5.
naar & Caviezel, Kaļķu ielā 30.

Fruchtwein

hwabe, H. P., Akt.-Ges., Rats laukumā 3/5.
emel, K. & Co., Verband d. Weinindustriellen. Artilerijas ielā 5.
etagor, E., Jēzusbazn. ielā 5.

Fruchthandlungen

ugļu Eksports", Rats laukumā 13.
andt-Stripp, O., m. Smilšu ielā 7/9.
uschkin, M., Zaļā ielā 2.
einer, D., Marstaļu ielā 25.

Ed. E. Lehdebohm
Sandstrasse (l. Smilšu ielā) 32.
el. 22939/92939 u. 94110.

ux" Avotu ielā 30.
schkin, Sch. & M., Marstaļu ielā 9/11.

ucht- u. Konfekt-Handl.

was, Stan., Valdemāra 33.
asstamm, Hirsch, Marstaļu ielā 32.

Fruchthandl. u. Werkst. f. Gefrorenes

Grintschenkow, M., Elizabetes ielā 61.

Frucht- u. Mineralwasser-Apparate

Salit, G. & Co., Zirgu ielā 24/26. Tel. 23153/90586.

Fruchtsyrup

„Imatra", Mineral- u. Fruchtwasseranstalt, Ganibu ielā 1.
Kalzenau, K., Matisa ielā 64-a, Stabu ielā 41.
Muzeneek, A., Tērbatas ielā 19/21.

Frucht- u. Mineralwasser-anstalten

A. Anderson
Cēsu ielā 2.

Eglit, J., Čiekurkalnā, II. lin. 25.

K./S. „GAUJA"
ķimiski-techn. laboratorija.
Karlines ielā 2. :-: Tel. 95361.

Griķis, A., Ergļu ielā 2-b.

Hümüller, W., Ģertrud. ielā 90.
A.-G. der Bierbräuereī Gust. Kuntzendorff, Matīsa ielā 8.
Stempkowsky, A., Sadovnikova ielā 39.
Wahran, F., Kuģu ielā 16.

Fruchtwasserhandlungen s. a. Fruchthandlungen

Daschkow, Michail, Bastēja un Brīvības bulv. stūrī.
Filipson, A., Kiosk vis à vis d. Post.

Fruchtwein-Anstalten

Loewende, K., Švarcmuižas ielā 10.

Fruchtzucker

Epstein, Notel, Brīvības ielā 71/73.
Lippmann, N., Kungu ielā 33.
„Rigette", Rēveles ielā 30, dz. 31.

Fruchtzuckerwerkstatt

Genkin, S., Avotu ielā 19.
Kuhn, Elias, 1. Kaleju ielā 61.

Fuhrgeschäfte

Alexandrow, Wassily, 1. Maskavas ielā 103.
Behrsin, K., Augustin. ielā 15.
Erdmann, J., Valdem. ielā 35.
Geidan, M., Rūpniecīb. ielā 9.
Gurewitz, M., Gogoļa ielā 14.
Haikin, E., Kurmanova ielā 15/17.
Hellermann, S., Dzirn. ielā 121.
Hoffert, K., Aku ielā 1.
Jaschkowsky, R., Valdemāra ielā 35.
Jermolajew, I., Katoļu ielā 30.
Jurjan, J., Lienes ielā 7.
Kaplan, N., 1. Maskavas ielā 24.
Kelle, Osk., Dzirnavu ielā 121.
Lehwen, Jos., Jaunmilgrāvī, Ādažu ielā 4, dz. 1.
Lindikow, K., Stabu ielā 119.
Luhss, R., 1. Piena ielā 3.
Mideg, M., 1. Mask. ielā 79.
Naumow, Prok., Elija ielā 19.
Pussel, C., Dzirnavu ielā 121.
Ratneek, E., Bruņin. ielā 37.
Rostok, J., m. Piena ielā 8.
Sarin, A., Marijas ielā 76.
Schleicher, A., m. Nometņu 4.
Schowdinis, P., 1. Maskavas ielā 101.
Semneeks, K., Rūpniec. ielā 9.
Sihmann, M., Pulkv. Brieža 12.
Simson, A., Strēlnieku ielā 8.
Siwoschinsky, S., 1. Maskavas ielā 65.
Stein, F., Kurmanova ielā 23.
Steinblum, O., Matisa ielā 63.
Trei, W., Milgrāvja ielā 14.

Furnierfabriken

Balod, P. & J. Gerlin, „Latvija", Čiekurkalnā I. lin. 30a.
„Daugawa", A./G., Maskavas ielā 64, m. Šmilšu ielā 15.
„Daugava", Handels- u. Industrie A.-G., Ūdens ielā 6/7.
Lettl. Furnierfabrik, Čiekurkalnā (Schreyenbusch) I, 30-a.
„Furniers", A.-G., Jelg. šos. 2.

O. J. Keller
Aspasia-Boulevard 6.
Tel. 22982/91282.
Siehe Inserat Seite A.-1.

Krinte, J., 1. Maskavas ielā 62.

„Laterma"
Altstadt 19.
Telephon: 23431/95554.
SPEZIALITÄT:
Furnierartikel.

D. M. Michelson
Rūpniecības ielā 42
Tel. 91530.
Stuhlsitz-, Furnier- und Schiefertafel-Fabrik.

Michelson, D. M. Rupniecības ielā 42.

F. W. Nather A/G.
Duntenhöfsche Str. 36/40.
Tel. 93567.
Siehe Ins. Seite A-D.

Nather, F. W., Holzind.- u. Hand.-A./G., Duntas ielā 36/40.

Furnier- u. Sensenschärfer-Fabrik
Ernst Rudzit
Riga, Vidzemes šoseja Nr. 35
Tel. 90994.

Rudsit, E. Vidzemes šos. 35.

Futterleder

Mandelstamm, Sundel, Kungu ielā 26.

Gärtnereien

Austrum, Jahnis, Brīvības ielā 194.
Dehritz, A., Plienes ielā 1.
Dobrowolsky & Co., Jelgavas šos. 78.
Erdmann, Christoph, Kandavas ielā 2.

Friedrich Kreutzberg
Marijas ielā 88
Tel. 95338.

Kröger, Karl, 1. Kuldigas ielā 27a.
Perlbach, Klusā ielā 1/3.
Peterson, Th., Cēsu ielā 3, Tapēšu iela 1.

rabtree, Raitt & Co. mazā Peldu ielā 4 / kl. Schwimmstr. 4 } Tel.: 21199.
Telegramm-Adresse: „Sopitat"

Farben Für Typographie u. Lithographie
— en gros —

Reim, Al., Buļļu ielā 12.
Ribel, J., Kreslera ielā 15.

C. W. Schoch
Handelsgärtnerei und Samenhandlung.
Kontor: gr. Sandstr. 8/10.
Tel. 23521/92391. Postfach 43.
Baumschulen in Kurtenhof.
Siehe Inserat Seite A—20.

Sengbușch, W., Dārzu ielā 1.

Walther Specht, l. Zirgu ielā Nr. 1.
Tel. 21096.

Tebel, Friedrich, Kandavas ielā 18.

C. H. Wagner
Valdemara ielā 69.
Tel. 92286.

Wagner, C. H., Valdemāra ielā 69.

Gärtnereibedarfsartikel

Lassmann, Fr., Brīvības b. 1.

Olsgård & Hall, gr. Brauerstrasse 1/3. Tel. 22590/94090 u. 23175/96196.
Siehe Inserat hint. Deckelseite.

Varino", Jelgavas šos. 78.
Wagner, C. H., Valdemāra ielā 69.

Galanterie- u. Wäschehandlung

Dschengel, D., Kaļķu ielā 38.

Galanteriewaren

Ahbol, J. & Ahbelit, Terbatas ielā 45.
Dawidowitsch, Jos., Kungu ielā 28.
Grünspan, J., „Amerikaniete", Daugavas krastā 3.
Kalnin, Ed., Tērbatas ielā 1/3.
Magaril, Joseph, A./G., vorm. S. Magaril, Grēcinieku ielā 5.
Nathansohn & Bernheim, 1. l. Grēcinieku ielā 8.
Rojak, M., l. Grēcinieku ielā 2.
Sikke, N., Gildes ielā 4.
„Schantil", Audeju ielā 13, Brīvības ielā 37/39.
Schlagmann, A., Kr. Barona ielā 31a.
Schlomowitsch, S., Peterbaznicas laukumā 37, dz. 6.
Scholem, Behr., Jāņa ielā 18.

Galanterie- u. Kurzwaren

A. Anderson
Brīvības iela 6 Tel. 98546.

Blankfeld & M. Gelbart, Marijas ielā 17.

S. A. Blechmann & Söhne
12 Sünderstr. 12
Gegr. 1883. Tel. 20839.

Blud, Samuel, l. Ķēniņu ielā 39.

Borde & Goldberg
Riga,
gr. Schmiedestr. 18/20.

Karl Breedis
Terbatas ielā 33/35

Mode-, Galanterie- und Trikotagen-Grosshandlung
J. Chaitin, Riga
Kungu (Herrenstr. 5) I.
Tel. 21588, Tel.-Adr. Jcha.
Postfach 810.

Dannemann, Chaja, l. Peldu ielā 13.
Gluchowsky, A., l. Pils ielā 24.

Goldberg & Goetz
Kungu iela 22 Tel. 20856

Heidemann, Wilhelm, lielā Grēcinieku ielā 30, dz. 2a.
Huttner, J. D., Kungu ielā 29.

Huttner & Co.
Audeju ielā 8.
Tel. 92368.

H. Immermann
Audeju ielā 8 Tel. 23435/96826
Galanteriewaren - Import

Immermann, H. & Co., Audeju ielā 8, dz. 6.

Abo Jefune
RIGA
Marijas ielā Nr. 6.

Katz & Kriwitzky, Marstaļu ielā 15.
Kahn D., & Co., Raiņa b. 15, dz. 5.
Kron, Rafael, l. Grēcinieku ielā 25
Lewenstein, Moses & Kaschtan, Meier, Audeju ielā 13.
Lindenberg, Gustav, Vaļņu ielā 22.

Akt.-Ges. Joseph Magaril
vorm. **S. Magaril**
Grēcinieku ielā (Sünderstr.) 5.
Tel. 22997/91397 u. 23237/97237
Gegr. 1879.

A/G. „Mercatura"
Gr. Schlosstr. 21.
Tel. 22055/94015. 23495/98015

Pajenson, B., Skarņu ielā 23.
Pagowitsch, Gebr., l. Grēcinieku ielā 9.
Ritewsky, S. & E., Putermann, Audēju ielā 11.

M. Rojak, l. Grēcinieku ielā 2.

Rumpe, P., Aspazijas b. 11.
Schlomowitsch, R., l. Grēcinieku ielā 1.
Skribanowitz, Th., Kaļķu ielā 10.

D. Stameschkin
Audeju ielā 18.
Tel. 20586.

Thal, Gebr., 1 Grēcinieku ielā 10.

Sch. Tuff
Kungu ielā 24.
Tel. 21234.

„Union", Huttner & Co., Audeju ielā 8, Lāčplēša ielā 159.
Westermann, Rahel, Tirgoņu ielā 16.

Galoschen

P. Beck
Kalk- u. Scheunenstr. Ecke Tel. 20460

Spez. Magazin „Galoschen", Brīvības ielā 13.
Pander, R., Vecpilsēta 12, en gros.

A. Si
Manufakturwar
u. Galosc
EN GROS
Tirgoņu — Kaufstrasse 22 (
d. kl. Jungferstr.)
Fernsprecher 203

Erste
Lettl. Gummiwaren -
„Varonis
A. K. Dinberg &
Brīvibas ielā (Freiheitsstr.)
Tel. 91136 u. 9874
Galosche

Wulff, H., Kr. Barona ie

Galvanische Ansta

„Anod
Inh. E. Hümüll
Karolinenstr. 8/10 Tel.
Vernickelung, Versilberung,
zinnung, Verkupferung, Verg
Vermessingung, Oxydierun
Anfertigung von Massenar
Gestelle für Schaufen
dekoration.
Galoschenbuchstab

●●●●●●●●●●●●●●●●

Rigaer Metallwarenfa
J. u. E. Hay
Säulenstrasse 87 vorm. „
Telefon 95801
Sämtliche galva
Arbeiten sowie
färbungen jeder
Siehe Ins. Seite A-28.

●●●●●●●●●●●●●●●●

„Isturiba", B., Rawiko
Marijas ielā 72.

Crabtree, Raitt & Co. mazā Peldu ielā 4 | kl. Schwimmstr. 4 | Tel.: 21199.
Telegramm-Adresse: „Sopitat"

Farben Für Typogr
u. Lithogr
— en gros

B. Kaner

Ķēniņu ielā (Königstr.) Nr. 11.
Tel. 22402/297206
Annahme von:
Vernickelung,
Vergoldung,
Versilberung
u. Oxidierung
ellungen u. Reparaturen werden prompt und billig ausgeführt.

etallurg“, Jezusbaznicas ielā 17.
nberg, J., vorm. Radetzky, n. Pils ielā 19.

Garage

utobus“, K., Skulte, Skolas ielā 3a.
utobus Satiksme“, Fr. Bergmann, Kaipaka b. 4.
utogarage“, Baznicasielā 4.
utosatiksme“, A.-G., Matisa ielā 92/94.
utotaxi“, Dzirnavu ielā 42.
unnar Haagensen, Brīvības ielā 76.
entral Garage“, J. Ķrastin, Skolas ielā 3a.

arl Fr. Ullmann

Waldemarstrasse 36.
Tel. 97269.
rt sämtliche Autoremonten aus.

rderoben u. Konfektion

schhorn, R., Marijas ielā 11.
chnin, S., Marijas ielā 21-a.
kobson, Gebr., Kaļķu ielā 16, Brīvības ielā 1.
ddik, J., Vaļņu ielā 15.
ettische Herren- u. Damen-Garderoben-Industrie und Handel, Wentenberg, Meschgailis & Co., Marijas ielā 11.
ttische Schneidergesellsch. J. Betmann & Co., Marijas 17.
bowa, A., Kr. Barona ielā 24, dz. 26.
ebesmann, Gutman, Raiņa bulv. 11.
ier, Eva, Elizabetes ielā 10a.
odern“, Marijas ielā 10b.
odes Pasaule“, Katz, D., Kaļķu ielā 23.
delmann, Haim, Marijas ielā 50, dz. 34.
ess, H., Brīvības ielā 9.
enomé“, Marijas ielā 21a.
senberg, A., Baznicas ielā 31.
ud, L., 1. Smilšu ielā 12/14.
hmehmann, Hirsch, Marijas ielā 13.
huhmacher, Moses, Marijas ielā 21.
ff, M., Vaļņu ielā 24.

Walter, M., m. Kaleju ielā 16, dz. 3.
Wasiljew, M., 1. Smilšu ielā 1/3.
Won, J., 1. Pils ielā 22, dz. 2.

Gardinen

Ch. Kurmann

Wallstr. 26. Tel. 20303.
Speziallager von Dekorations- und Möbelstoffen, Portieren, Teppichen, Kunst- und Möbel-Leder.

Perl, J., Marijas ielā 21a, dz. 1.

Garne

„Alma“, Engl.-Lettländ. Manufaktur-Agentur, m. Kaleju ielā 10/12.

J. J. Antipow

Kaļķu ielā 36.
Tel. 21581.

Baltic Trading Co., Ltd.

Bastei-Boulevard 9-a
Tel. 22138/92536, 22069/96925
u. 22067/98767
Telegramm-Adresse: Batraco
Speciality: COTTON GOODS, Yarn

Collins & Letz

Rigā, Aspasijas bul. (Theater Boulv.) Nr. 1
Tel. 23274/91500 22314/96215
Telegr.-Adr.: „Colletz“
Import - Export - Agentur

Danin, Saul, 1. Grēcinieku 28.
Dolgizer, J., Kaļķu ielā 25.

Artur Evermann, l. Kaleju ielā 12.
Tel. 22256/97956.

Feldhuhn, Raphael, Kungu ielā 14.

Jakob Fuchs

Valdemāra ielā (Nikolaistr.) 23
Telefon 98166
Wollgarn-Import

C. Goerke

gegr. 1877.
Marstallstrasse Nr. 2/4.
Tel.: 21162.
Baumwoll-, Seiden- u. Wollgarne zum Nähen, Sticken, Stricken und Häckeln.

„Gulbis“, Kaļķu ielā 31.
Jefimow, A, Kaļķu ielā 29.
Jefimow, Wladimir, Tērbatas ielā 18.
Jofo, Chaim, Sķūņu ielā 6.
Kanter, Lasar, Kaļķu ielā 31.

Koch & Worm

Alleinvertretung
für Lettland
von
The Central Agency Ltd.
Glasgow
Parkstr. 4. Tel. 91177.

Lifschitz, L. u. Birger O., 1. Ķēniņu ielā 35, dz. 3.

A.-G. „Mercatura“ gr. Schlosstr. Nr. 21.
Tel. 22055/94015, 23495/98015.

Mitauer Flachsmanufaktur L. und J. Hoff, A.-G. der, 1. Smilšu ielā 1/3.

E. W. Nagel

Manufakturwaren un Garne
en gros.
Stegstrasse (Laipu ielā) 2/4.
Tel. 22544/91412.

Nather & John, Kaļķu ielā 10, dz. 8.
Schlossberg, E., Grēcin. ielā 8.

Wehwer & Wasmus Riga, Marstallstr. 2/4 Tel. 22636 / 92036

Wulff, Gebr., Tērbatas ielā 7.
Wulff, H., Kr. Barona ielā 10.

Gartenmöbel

Ernstson, A., Kr. Barona ielā 6, 1. Smilšu ielā 18 u. Šķūņu ielā 22.

Gasleitung

W. F. Petersohn

Inh. A. Winkhardt.
Gr. Münzstr. 4/6. Moskauer Str. 53.
Tel. 21730.

Salit, G. & Co., Zirgu ielā 24/26. Tel. 23153/90586.

A. Stein, Grosse Sandstrasse 20.
Tel. 22141/91214.

Gasrohre

Ing. Fr. Sauerstein, Riga, Kaufstr. 8. Tel. 23184/83784.

Gasstation

Nose, Georg, Vēžu ielā 3/5.

Gas- und Wasserleitungsanlagen

A. C. Fitzner, Inh. Th. Behrsing, gr. Königstr. 39.
Tel. 23922/93222.
Siehe Ins. Seite A-36.

Fitzner, A. C., 1. Ķēniņu ielā 39.

N. Chr. Hviid

Brīvības ielā (Freiheitsstrasse) 31.
Tel. 92577 u. 94175.
Siehe Inserat Seite A-5.

„WOOL - IMPORT“

B. Brenner & Co., Riga
Blaumannstr. 31. **Telephon 94826.**
Lager australischer, belgischer und englisch. Roh- u. Kunstwolle u. Garne.

Gelbart & Rewitz

Kungu ielā 11
Tel. 23972/91072.
GROSSHANDLUNG IN:
WEBE- UND WOLLGARNEN.

rabtree, Raitt & Co. mazā Peldu ielā 4 kl. Schwimmstr. 4 Tel. 21199
Telegramm-Adresse: „Sopitat“

Farben für Typographie u. Lithographie — en gros —

Wilh. Neulannd
Riga, gr. Sandstr. 21.
Tel. 21282/94282. Postf. 453.
Gas- und Wasserleitungs-Anlagen, Drainagen, Klosett- und Badeeinrichtungen.

Pehkschen, K., Raiņa b. 17.

Gattersägen

O. J. Keller
Aspasia-Boulevard № 6.
Tel. 22874/91574.
Siehe Inserat Seite A-1.

Gatter

„Stars", A.-G., Kr. Barona ielā 136.

Gebrauchte Gegenstände

Friedland, Faiwusch, Dzirnavu ielā 151.
Herzenberg, Eduard, und Daugau, Albert, Vaļņu ielā 7.

Gedärme

Kuschelewitsch, Ruwin, Vaļņu ielā 16.
Marienfeldt, Karl, Pils. lopkautuvē.

Gelbgiesser
(s. Kupferschmiede)

Geldschränke

Artur Franz,
I. Grēcinieku ielā Nr. I
Schlosserwerkstatt u. Geldschrankfabrikation

Hand.- u. Ind.-Akt.-Gesellsch. Alexander F. Herrmann, Bremerstrasse 5. Telephon 22006/91106.
Norenberg, Paul, l. Monetu ielā 8 u. Anglikaņu ielā 3.

A. Obuschew
Gegr. 1900.
Ludzas ielā 54.
Specialität:
Geldschrankbau

Ing. Fr. Sauerstein Riga, Kaufstr. 8 Tel. 23184/93784

Alexr Schwartz Söhne
Export, Import, Agentur & Kommission.
Telephon 21001.
Gr. Schlossstr. 24, Börsenhaus.
Vertreter der Geldschrank-Fabrik Fichet in Paris.

P. R. Thielemann Amtsschlossermeist. Vertreter für die Geldschrankindustrie J. S. ASERHEIM-BERLIN
Riga, Anglikanische Str. Nr. 3
Siehe Inserat Seite 5.

Thielemann, P. R., Anglikaņu ielā 3.

Gelochte Bleche

Siehe perforierte Bleche

Gemüsehandlungen

(s. a. Frucht- und Lebensmittelhandlungen)

Generatoren

Hand.- u. Ind.-Akt.-Ges. Alexander F. Herrmann, Bremerstr. 5. Tel. 22006/91106.

Gerbereien
(s. a. Lederfabriken)

Gerberei „Ako", S. Katz & I. Parzuf Kalnziema ielā 151.
Blumentahl, Judel, l. Maskavas ielā 124.
Rigaer Lederfabrik „Derma", R. Pukin & J. Bach, m. Nometņu ielā 44a.
Drawneek, K., Bauskas ielā 94.
Dumpff, Alexander, Daugavgrīvas ielā 11.
Garb, Chaim, Alkšņu ielā 6.
Gersoni, Juda, Bauskas ielā 68.
Ginsburg, David, Bikernieku ielā 7.
Heusel, Woldemar, Artilerijas ielā 34.
Kahan & Kletzky, l. Lubanes ielā 44.
Kleinmann, Nossel, Upes ielā 1.
Knigge, Franz, Valkas ielā 3.
Lewin, David, Šarlotes ielā 58.
Neumann, Karl, Livanu ielā 12.
Pertzow, P., Duntes ielā 34.
Smilten, J., Bolderajā, Filipu ielā 5.
Spuhre, P., Kurmanova ielā 24.
Stein, B., Kalnciema ielā 33.
Tepper, J., Vitebskas ielā 45.
„Victoria", Šarlotes ielā 69.
Wagar, W., l. Maskavas ielā 147.

Gerbereimaschinen

Handels-Akt.-Ges.
„Alliance"
Küterstr. (Miesnieku) 14, Tel. 20346
Vertreter der Bayrischen Maschinenfabrik Regensburg, F. J. Schlageter, Regensburg.

W. Endel
Domplatz 7
Tel. 21166/92598
Postfach 86

Felix Prost & Co., Riga
kl. Neustrasse 6
Tel. 21358/92858

Gerbextrakte

Handelsgesellschaft
„Transorient" Riga, Kalkstr. 14 Tel. 21556
Tel.-Adr.: „Transorient-Riga".

Gerböle

Felix Prost & Co., Riga
kl. Neustr. 6, Tel. 21358/92858

Gerbstoffe

Handels-Akt.-Ges.
„Alliance" Küterstr. (Miesnieku) 14 Telephon 20346

Felix Prost & Co.,
kl. Neustr. 6, Tel. 21358

Handelsgesellsch
„Transorien
Riga, Kaļķu ielā N
Tel. 21556

Geschirrhandlung

Chatkewitsch, A. G., 1.
ielā 24.
Gerschuni, I., Lāčplēša
Goldblatt, Markus. Tē
ielā 15.
Hirschowitz, A., Tē
ielā 44.
Hurwitsch, Nochum, 1.
nieku ielā 13.
Hurwitz, Hans, Šķūņu
Janson & Co., Marijas
Jadlowker, E., l. Ķēniņu
Jofan, A., Kungu ielā
Kaltun, Laser, 1. Peld
10/12.
Kaltun, Laser, 1. Mas
ielā 21.
„M. Klein", l. Grēcinieku
Kluga & Erwald, Tē
ielā 14.

Email-Gesch
S. Kups
Riga, gr. Schmiedestr. 62 Tel.

Ges. M. S. Kusnezow,
cinieku ielā 17/19.
Maskavas ielā 257/5
Loewenson, Preidel &
Vecpilsētā 17.
„Gebr. I. & L. Mich
l. Monetu ielā 8.
Muschke, J.E., Tērbatas
Pranzanow. S., Kaļķu
„Primus", m. Minsterejas
Sapugo, J., Marijas ie
Sapugo, L., l. Greciniek
Nr. 22.
Spunde, K., Tirgoņu
Trofimow, S. M., Kungu
Tuff, M., Kungu ielā

Getreide

„Abawa", A.-G., Albe
4/6.
„Amermilti", A.-G.,
Brieža ielā 25/27.
„Auseklis", A.-G., Rāt
„Ausma, A.-G., Kaļķu
Chait, L., Marstaļu ie
Dwolaitzky, Sch., Sv
ielā 8.
Elpe, I., Elizabetes ie
„Exporteur", A.-G., Kr.
ielā 3.

IMPORT-EXPO
A. G. J. Finkels
gr. Münstereistrasse Nr.
Tel. 22246/92546 u.

Ing. Fr. Sauerstein Riga, Kaufstrasse 8 Tel. 23184/93784 **Asbestit**

Fogel Kalkstr. 12, W. 3 Tel. 21146/91146

in, A., u. Leibowitz, L., Pils ielā 2.
witsch, B., u. Baranow, l. Minsterejas ielā 8/10.
se, J., l. Aldaru ielā 3—11.

Aktien-Gesellschaft
der Hoeven & Bickenbach
Sandstr. 1. Tel. 22000/95900
Telegr.-Adr.: LARDITUM

bowitz, H., m. Grēcinieku ielā 2.

lkau **& Busch,** l. Pils ielā 20. Tel. 21170.

meyer, Moses, Minsterejas ielā 7.
auf Anteilscheine, Lettl. lachszentrale, Aldaru ielā 3.

imchy, Riga Tirgoņu/Kaufstr. 8 Tel. 21379/94079

Kinna & Co., K/G.
amera (Kramerstr.) 2.
Tel. 20971/94020 u. 23085/94600
Tel.-Adr.: Baryco

sin, R., Matisa ielā 16.
ser, D., l. Minsterejas ielā 2, dz. 2.

Paju sabiedriba
atvijas Linu Centrāle“
, l. Adaru (gr. Brauerstr.) 1/3
l. 23509/96088, 23174/97181
egr.-Adr.: „Latlincent“

Ed. E. Lehdebohm
Sandstr, l. Smilšu ielā 32.
el. 22939/92939 u. 94110.

lkin, Susja u. Rafelsohn, uda, Brīvības ielā 60/66.
ljon, M., Vaļņu ielā 15, dz. 5.

sgard & Hall, gr. Brauerstrasse 1/3. Riga. Tel. 22590/94090, 23175/96196.
ehe Inserat hintere Deckelseite.

etzmann, H., Kungu ielā 25.
din, A., Tērbatas ielā 32/34.
binowitsch, C., Marstaļu ielā 25.

Rafelson, Sch., Tērbatas ielā 68.
Rücker, J. & Co., Valdemāra ielā 8.
Schlossberg, B. & Herzfeld, E., Tērbatas ielā 42.

Silberg & Valentin
L. Pils ielā 10 Tel. 20977 u. 94909

John Spinck & Co.
gr. Sandstr. 6 Tel. 22099/92424

Steinweiss, F., Budnjatzky, L. & Co., l. Smilšu ielā 15.
Sperling, Ch., l. Minsterejas ielā 8/10.
Schwidler, Sch., Brīvības ielā 70.
„Transitsemena“, l. Zirgu ielā 14, dz. 3.
Ulin, K. & Baumann, K., Kungu ielā 25.
Ulmann, L., Marstaļu ielā 26.

A. Zemgrid-Dītcmans
gr. Pferdestrasse 1. Telefon 21768
Telegr.-Adr.: Ansem Postfach 393

Getreide-Kontrolle

Skandinavisk Kontroll A./G.
Vertreter Paul Schönwandt.
Kl. Neustasse 6.
Telephon: 22768/98868.

Getreidemühlen

„Gigant“, Mühlengesellschaft, H. Glückmann & Co., Elija ielā 8.
Gutkin, Gebr. & Co., Dzirnavu ielā 100.
„Jakor“, Epstein, Alperowitsch, Remigolsky & Co., Ganibu dambī 21b.
Rank, A. & Co., Rūpniecibas ielā 7, Jaunielā 32,

Gewehrhandl. siehe Waffenhandl

Gewichte

Bruskin & Jakobson, Kuģu ielā 19/21.
Raasche, P., Elizabetes 69.

Giesserei-Maschinen

Olsgard & Hall, gr. Brauerstrasse 1/3. Riga. Tel. 22590/94090, 23175/96196.
Siehe Inserat hintere Deckelseite.

Maschinenfabrik u. Eisengiesserei
G. Waldispühl
vorm. Ferd. Meyer & Co., Riga.
Fabrik: Biķernieku ielā 40. Tel. 90752, 90751. Stadt-Kontor: l. Ķēniņu ielā 32. Tel. 20057.

Gips

Boehm, P., Aspazijas b. 11.

Gipsmühlen-Anlagen

G. Salit & Co., Zirgu ielā 24/26, Tel. 23153/90586.

Glanzplättereien

(s. a. Waschanstalten)

Uwen, J., Rēvelēs ielā 23.

Glasereien

Kahlert, Adolf, Audēju ielā 19.
„Nord“, Handels-Haus, l. Ķēniņu ielā 8.
Wainowsky, E., Tērbatas ielā 8.

Glasfabriken

J. Sch. Aronowitz
Kr. Baronstr. 62, W. 2 Tel. 92267
Lager von:
Apothekergläsern und pharmazeut. Gefässen
wie auch allen anderen Arten von Flaschen.
Annahme von Bestell. auf Glaswaren laut Muster oder Angabe v. Formen

Aktien-Gesellschaft
der
Rigaer Glasfabriken
Jakob Beck
Rigā, m. Peldu ielā 4
Tel. 23438/92703. Fabr.: 91912

Beck, Jakob, A.-G., Peldu ielā 4—2.
„Bohemija“, Lāčplēša 99.
„Etna“, Kuptsche, Ed., Brīvības ielā 153.
Osolin, P. Ropažu ielā 11b.
„Stiklu Centris“, Vidzemes šos. 24b.

Glashandlung

„Annahütte“, Noliktavas ielā 3.
„Emolip“, Waldind. A./G., Noliktavas ielā 3.
Gebr. Friedmann & S. Lipschitz, Avotu ielā 34a.
„Stikls“, A./G., l. Jēkaba ielā 16.
Jaksch, J. & Co., Svērtuves ielā 9/11.
Vögeli, P., Laipu ielā 3.

Glaswaren

„Latvijas Stikls“, Lāčplēšu ielā 99.
Kroeger, Ivar., Laipu ielā 6.

Glasschleifereien

I. Lettländische Kristallglas-Schleiferei, Cēsu ielā 5.

Glas- u. Spiegelwerkst.

Gebr. Hautau, Sikumu ielā 6.

Glockengiesserei

Schwenn, J. C., l. Ķēņinu ielā 14.

Glühlampen

(s. auch Beleuchtungskörper)

Glycose

Goldleistenfabriken

R. C. Osoling
Goldleisten- u. Bilderrahmenfabrik.
Marthastr. 9.

Goldschmiede

Bredau, Alex., l. Biskapa 5.
J. Grinfeld, Jaunielā 15. Tel. 22243/96543.
Viktor Lipp, l. Jaunielā 13. Tel. 20432.
Selbowitz, J., Marijas ielā 8, dz. 4.

Gold- u. Silberwaren-Handl. u. Werkstätten

H. Bank
Malerstrasse № 12.
Tel. 22304/90704.
Prägeanstalt für Medaillen, Abzeichen etc. — Vergoldung und Versilberung. — Silberwaren-Fabrik.

Bank, H., Gleznotāja ielā 12.

ng. **Fr. Sauerstein** Riga, Kaufstrasse 8 Tel. 23184/93784 **Asbest-Packungen**

Carl T. Beyermann
Gold- u. Silberwaren - Geschäft.
Gegr. 1844
Uhren erster Schweizer Firmen
Perlen u. Brillanten
Gr. Sandstrasse Nr. 1/3
Tel. 20784/93984.

Jul. Blum
Riga, I. Zirgu ielā (gr. Pferdestr.) 25
Tel. 22535/94535
Anfertigung von verschiedenen neuen Gold- und Silber-Gegenständen, sowie Pokale, Becher, Etuis, Löffeln etc. Druckarbeiten. Reparatur. Vergoldung. Versilberung.

Borok, Mendel, Marijas ielā 4a.

B. Eliasstamm
Uhren, Gold- und Silberwaren-Handlung.
Tel. 94519. Brīvības ielā 4.

Eliasstamm, B., Brīvības ielā 4.
Gidon, Oscher, Sikumu ielā 3, dz. 2.
Gordon, D., Audēju ielā 13.

Harwardt & Radatus
Goldschmiedemeister
vormals C. Jansohn.
Scheunenstr. (Šķūņu) 28.

Jakobson, Bernhard, l. Kalēju ielā 54, dz. 3.
Krebs, M., m Kalēju ielā 18.
Leschtsch, J., Brīvības 26.
Neuland, Oskar, m. Kalēju ielā 16.

J. Preiss
Brillanten, Uhren-, Gold-, Silber-, Metall- u. Kristallwaren - Handlung
Weberstr. 14. Tel. 23947/94734.

„Reg", Kaļķu ielā 21.
Rosenthal, L., L. Grēcinieku 6.

Gebr. Schatz
Uhren, Bijouterie- und Silberwaren u. Kristallglas engros
Freiheitstr. (Brīvības) 71/73.
Tel. 93044.

L. Stubendorff
Werkstatt für Juwelier- und Goldarbeiten.
Jaunielā (gr. Neustr.) 11, 1 Tr.

Tabatschnik, Gebr. Kaļķu ielā 36.
Widser, O., Audēju ielā 18.
Windisch, F., Teatŗa ielā 1.

Grafit

Felix Prost & Co., Riga
kl. Neustr. 6, Tel. 21358/92858

Graphische Fachgeschäfte u. Artikel

J. Lahzis
RIGA, Miera ielā 33
Fernspr. 96848

Graphische Kunst-Anstalten
A. GROSSET
i. Fa. E. DEUTSCH
Riga, Marstaļu ielā (Marstallstr.) 1 :: Tel. 23205/92205
Gegründet 1841
Anfertigung jeder Art Drucksachen in eleganter, geschmackvoller Ausstattung
Atelier für moderne Reklame
Plakate nach gelieferten, wie auch im Hause hergestellten Entwürfen

Seltin, Th., Jāņa ielā 5.

Oskar Ullrich
RIGA, gr. Sünderstr. 21
Tel. 21048
Vertrieb
graphischer Maschinen
Schriften und Utensilien
Vertretung und Lager der Farbenfabriken
Berger & Wirth, Leipzig
Oeser-Folien und Gubinol

Grammophone u. Platten

Beste und billigste Bezugsquelle für alle Musik-Instrumente, Noten und Klaviere.
Arnold Neumann & Co., Riga
Smilšu ielā (gr. Sandstrasse) 22
Tel. 22975/90975

M. Zacharin & Co., RIGA, Kalkstr. 18
Immer letzte Neuheiten bester Fabriken
Spezial-Platten
„His master's voice".

Granit

M. Brauer, Inh. R. Götze
Marmor- und Granit-Industrie
Mitau, Alexander-Prospekt 6

Hurewitsch, B., Mierā ielā 31b.

OLSGÅRD & HALL
Riga, gr. Brauerstrasse 1/3
Tel. 22590/94090, 23175/96196
Siehe Inserat hintere Deckelseite.

K. TEITZ,
Inhaber:
O. Sewischko
gegr. 1869
RIGA, Miera ielā 31
Steinhauer. Granit- und Marmor-Industrie.

Granitol für Möbel

H. Lambert
Riga, Johannisstr. 3
Tel. 22370/92970, Postfach 410

Graveure

Graveur-Anstalt
Woldemar Boja
Rigā, l. Kalēju ielā 32

Edelhaus, Jakob, Vaļņu ielā 31.

M. KRO
Herrenstr. 15.
Anfertigung von Metall-Gummistempeln, wie sämtl. Gravierungen in Metallen.

Kusnezow, S. J., l. K
ielā 25.

Gravier-, Emaillier- u. Präge
W. F. Müll
Riga, Wallstrasse
Tel. 21682.

Stahlstempel
A. Pewsn
Gr. Königstrasse 14

Graveur- u. Goldschmiede Werk
Wilh. Prei
Blaumaņa iela 2.

Th. Ruhwa
Wallstrasse 31
Graveur.

Graveur-Anstalt
K. Wihtol
Bazar Berg Werkst. 1

Graveur-, Kunst-, Gummi-
Metallstempel-Ansta
August Wim
RIGA
L. Kalēju ielā (gr. Schmied
37 und l. Grēcinieku (Sü
strasse) 13, dz. 4
Teleph. 23955/963

Gürtlerwerkstätte

Reinberg, J., vorm. Rade
m. Pils ielā 19.
Schwenn, J. C., l. K
ielā 14.

Ing. Fr. Sauerstein Riga, Kaufstrasse 8 Tel. 23184/93784 = Armaturen

Gummi-Absätze

„Continental“
ummi-Absätze
einvertrieb für Lettland
eeberg & Raasche
abethstr. 69. Tel. 93405.

Gummifabriken

ntinent“, A.-G., d. Rig. ummimanufaktur, l. Noetņu ielā 59.

kau & Busch l. Pils ielā 20. Tel. 21170.

Gummimäntelfabrik

„Gentleman“, l. Kandavas ielā 41a.

Gummiräder

Tlapa, A. Lauku ielā 2.

Gummischläuche

A. STEIN
Weberstr. 17, Tel. 22141/91214

Gummistempel

Seit 44 Jahren
Gummi- und Metallstempel-Werkstatt
Gravierungen, Klischees, Firmenschilder und Stempel-Farbe
F. Proppé
vorm. R. Nebelsieck
Riga, Kalkstrasse Nr. 11

J. Miltinan & Co.
Riga, kl. Königstr. 15
Tel. 22237/92437
Telegr.-Adr.: „Milco“, Riga
Generalvertreter der
Akt.-Ges. Metzeler & Co., München.

R. Pander
Altstadt 12
Tel.: 22148/92948,
Priv.: 23421/96706
Gummiwaren engros.

Pander. R., Vecpilsētā 12.
Plathen, R. A. Co., Artilerijas ielā 3, dz. 36.

Baltic India Rubber Company
„Quadrat“
Riga, l. Maskavas ielā 204 Tel. 98780

Gummifabriken-Einrichtungen

d. u. Ind. A.-G., Alexander -Herrmann, Bremiešu ielā Tel. 22006/91106.

Gummigaloschen

tic India Rubber Company
„QUADRAT“
ka, gr. Moskauerstr. 204
Tel. 98780, 98782
egr.-Adr.: „Quadrat“
Postfach 765

Gummiwaren

Berger, E., Kungu ielā 34.
Hirschberg, D., Šķūņu ielā 12/14.
„Illusion“, D. Dewirtz, l. Jaunavu ielā 13.
Johnson, W., l. Jaunielā 15.
Jungelson & Sohn, Noliktavas ielā 3.

J. Klugmann
gr. Schwimmstr. 32, Tel. 21338
Agentur-Kommission

Landmann, G., l. Grēcinieku ielā 37.

Smorgonsky & Co., Riga
Kr. Barona ielā 24/26. Tel. 92163

Smorgonsky & Co., Kr. Barona ielā 24/26.

Erste Lettl. Gummi-Waren-Fabrik
„Varonis“
A. K. Dinberg & Co.
Brīvības ielā (Freiheitsstr.) 147
Tel. 92136, 98740
Chirurgische Artikel
Technische Artikel
Galoschen

Arthur Wittberg, Riga
Spezial-Geschäft
Kalkstr. 20. Tel. 21566

Wittberg, A., Kaļķu ielā 20.

Gummiwaren-Werkstatt

„VULKAN“
Karlines ielā 28
Gummiwaren-Reparaturen.

Gusseisengiesserei

Eriksohn, Jakob, Brīvības 151.
„Metalists“, Vidzemes šos. 66.
W., Minuth, Ģertrudes ielā 28.
„Vesuv“, Hospitaļa ielā 5.
Waldispühl, G., vorm. Ferd. Meyer & Co., Biķernieku 40.

Chalvafabrik

Gebrüder
J. u. N. G. Mankos & Co.
Gogoļa ielā 7a
Telephon 96512.

Furnierbearbeitungs-Maschinen

O. J. Keller
Aspasia-Boul. 6.
Telephon 22982/91282.
Siehe Inserat Seite A-1.

Geldschränke

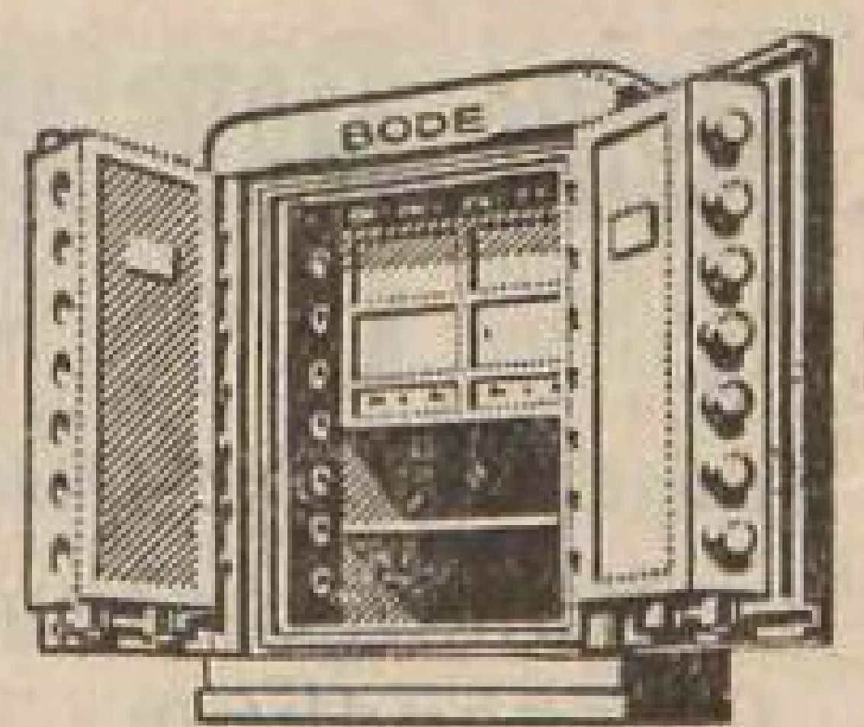

Bode-Panzer
Geldschrank-Fabriken A.-G.
Hannover, Berlin, Hamburg
Stahlkammer und Tresorbau
Vertreter u. Lager:
Paul Norenberg
Riga, L. Monetu ielā Nr. 8
Tel. 22919|98919

g. Fr. Sauerstein Riga, Kaufstrasse 8 Tel. 23184/93784 Auto-Lampen „PHILIPS“

Giessereimaschinen

W. Endel
Riga, Domplatz Nr. 7
Tel. 21164, 21165, 21166
Postfach 86

Glasfabrik

Wald A.-G.
„EMOLIP"
Glasfabrik
„Annahütte"
Packhausstrasse 3
Telephon: Auto — 21122

C. Wolfberg
Glasfabrik
Valmieras ielā Nr. 2
Tel. 92746, 95842

Glasschleifereien

W. Idelsack, senior
Magazin: Wallstr. 7, Tel. 20084
Fabr.: Kr. Baronstr. 40, T. 98087

W. F. Subow
Glasschleiferei
Pulkv. Brieža 7 — Tel. 95439

Glaswaren

Joh. Heinr. Beyermann
gr. Königstr. 8 Tel. 20484
Bau- u. Kunstglaserei u. Glashandlung

O. Henning
Riga, Altstadt 15.

J. Kroeger
Stegstrasse 6
Tel. 22550/92150.
Spezialität:
Apotheker- u. Restaurant-Glaswaren.

A. Rosenberg
Blaumaņa ielā Nr. 27
Flacons f. Parfümerie u. Glasgesch. f. Kosmetik

Carl Spunde
vorm. F. Chertek. Kaufstrasse 12.
Tel. 23101/98801.

J. M. Trofimow
Riga, Herrenstr. 10.
Siehe Inserat Seite A-19

P. Võgeli
Laipu ielā Nr. 3
Telephon 91182

Glockenanlagen

Rig. Ges. „Licht & Kraft". Tel. 20592 u. 20593. Rainis-Boul. 21.

J. Plikgalvis, Elizabetes ielā 77. Tel. 91537.

Glühlampen

Rig. Ges. „Licht & Kraft", Tel. 20592 u. 20593. Rainis-Boul. 21.

Lettl. A.-G. „Siemens", Riga, Aspasia-Boul. 3. Glühlampen **„Osram".** Tel.: Techn. Abt. 20272, Verk.-Abt. 20255. **Siehe Inserat Seite A-G.**

Glyzerin

A. Rosenberg, Blaumaņa ielā Nr 27. Tel. 94005.

Häute

Handels-Aktiengesellsch.
„Brazlat"
Riga, Scheunenstr. 17.
Tel. 21509/96262.
Telegr.-Adr.: **Brazlat.**
Filiale in Rio de Janeiro, Brasilien.

J. Klugmann, Agentur-Kommission, Grosse Schwimmstr. 32. Tel. 21338.

Haarfärbe-Institut

„Anton", Brīvibas ielā 7.

Hafenarbeiten, Verschiedene

Krüger, Alexander, Aldaru ielā 9, dz. 1.

Handarbeiten

Artur Evermann Rigā, 1. Kalēju ielā 12. Tel. 22256/97956 u. 20155.

O. Krastiņ
Kr. Barona ielā 36.

Perl, J., Marijas ielā 21a dz. 1.

„Louis Pusch"
Inh. A. Arend.
1. Grēcinieku ielā 10
Manufakturwaren und Handarbeiten.

Wehwer & Wasmus, stalu ielā 2/4.

Handelsvertretung

Brodowka, S., 1. Grēcinie
Lagsdin, Karl, Elizabetes 6
Lühr, P., 1. Jaunavu ielā
Fuëss, Eugen, Tirgoņu ie

Handschuh-Werkstät und Handlungen

W. Gen
Handschuh-Fabrik
gegr. 1902
Tel. 22491/95391.
Magazin: Kalkstrass
En gros En de

„H. Knigge", Vaļņu ielā

Th. Skribanowit
Kaļķu ielā (Kalkstr.) 10, Tel. 23311/956
Damen-Handarbeiten sowie sämtl. Mat
rialien. Vereinsfahnen u. Banne

Stein, R., Skārņu ielā 4.

Handel mit in- u. ausländischen Waren

N. Schilling & Co., Lāčplēša ielā 5.

Handels-Büro

Hartmann, Wm., & Co., lielā Miesnieku ielā 1.
„Indoval", Theodor E. Kalnin, Palasta ielā 3.

Handelshaus

„Lima", Cēsu ielā 43.

Handels-Kontor

Gebrüder Munksgaard, Vaļņu ielā 2, dz. 26.
Kozarowitzky. Michael, lielā Smilšu ielā 16, Tērbatas 7.
Muschke, D., Antonijas ielā 5.
Schlapobersky, M., m. Monetu ielā 7.
Spielberg, A., & Co., Basteja bulv. 8, dz. 9.
Subow-Seemel, L., Blaumaņa ielā 28, dz. 3.

Handelsvermittlung

Folmann, J., Brīvibas ielā 25.
Kommandit-Ges. „Ekonoms" und Handelsvermittlungs-Zentrale O. Steinberg & Co., 1. Smilšu ielā 7.
Schabert, W., Ģertrudes ielā 16, dz. 17.

D. Mirkin, Han Fa
Audēju ielā 10. Tel. 22607
Geschäft: Brīvibas ielā 4. Tel.
Grosse Auswahl vo
Handschuhen, Strümpfen, Leder
Ledertaschen, Mode- u. Gal
Waren.

Wiener Handschuh - F
Tirgoņu ielā 18.

Hanf

Malcolm & Co., Lo
Doma lauk. 7.
Mitauer Flachsmanuf. L.
Hoff, A.-G., l. Smilšu ie

Hanfbutterfabrikati

Gulbis, J., Matisa ielā

Hanfschlauch

F. J. Sobocinsky, Karls
Tel. 23371/91541.

Haushaltungsgerät

Brockhausen, R., Kaļķ
1, dz. 11.
Chatkewitsch, A. G.,
Smilšu ielā 24.

Julius Engelbre
Lāčplēša ielā 1
Tel. 96281
Kommissions-Gesch

Ing. Fr. Sauerstein **Riga, Kaufstrasse 8** Tel. 23184/93784 **Dichtungen**

owitsch, B., & A. Lieber-
ann, Vaļņu ielā 25.
witsch, N., 1. Grēcinieku
elā 13.
sch, J. & Co., Svērtuves
elā 9/11.
son, Ed., Tērbatas iela 30.

eo Lebedow & Co., Riga
rstallstr. 21. Te.. 21232.
Vertreter
Husqvarna-Werke in Schweden.

hannes Mitschke, Herren-
asse 11. Tel. 22153/90853.

schke, Johannes, Kungu
elā 11.
dlich, J., Kaļķu ielā 1.
es", Pulkv. Brieža ielā 3.

afarik, vorm. Safartk & P. Bolm
ga, Kalkstr. 27. Tel, 21541.

lexander Schmidt
ga, gr. Schmiedestr. 25
Tel. 22887/92887.

. M. Trofimow
ga, Herrenstr. 10. Tel. 20462
Siehe Ins. Seite A-19.

M. Tuff
Kungu ielā 24
Telephon: 23388/94743
ampen und Hauswirtschaftsgeräte.

auswasserversorgung.

ttl. A.-G. „Siemens", Riga
Aspasia-Boul. 3. Tel.: techn.
Abt. 20272, Verk.-Abt. 20255
Siehe Inserat Seite A-G,

Hebammen

belit, L., Kr. Barona ielā
60, dz. 10.
bolin, M., Tērbatas ielā
65, dz. 2.
dneek, A., Stabu ielā 54, dz. 15.
kmen, L., Kuldigas ielā 19.
ks, E., Lienes ielā 12, dz. 23.
lbrecht, M., Vecpilsētā 2, dz. 4.
lexandrowa-Maslenikowa, A.
Brīvibas ielā 45, dz. 5.
lksnis, A., Matisa ielā 95,
dz. 17.
ndaburskaja, M., Pulkv.
Brieža ielā 13, dz. 4.

Marie Anderson-Wendt
arijas ielā 36—4, Tel. 94004
Empf. v, 1—5.

Apse-Krosch, L., Ģertrudes ielā 43, dz. 10.
Apsit, B., Pokrova ielā 7/9, dz. 4.
Apsit, K., Ausekļa ielā 9a, dz. 17.
Arno, S., Nometņu ielā 50, dz. 5.
Aserstarck, B., Ģertrudes ielā 105, dz. 2.
Aumeister, M., Schreyenbusch, 5 Querlinie 18, dz. 1.
Aunin, S., Matisa ielā 86a, dz. 1.
Auns, A., Ludzas ielā 56, dz. 9.
Augostowsky, A., Dzirnavu ielā 55.
Awerbuch, S., Parka ielā 1a, dz. 6.
Bahlin, M., Stadtkrankenhaus Barake 21.
Balod, K., Rēveles ielā 45, dz. 21.

Balod, P., Baznicas ielā (Kirchenstr.) 35, W. 18.

Baltgalw, E., Valdemāra ielā 67a, dz. 12.
Batschurichina-Rosenberg, Kr. Barona ielā 120, dz. 9.
Baumann, K., Rēveles ielā 35, dz. 4.
Baumann, M., Stabu ielā 52, dz. 7.
Behrsin, Chr., Marijas ielā 76, dz. 12.
Behrsin, L., Dzirnavu ielā 70, dz. 23.
Behrsin. M., Matisa ielā 66, dz. 2.
Benka, J., Stabu ielā 90, dz. 26.
Berg, A., Bruņinieku ielā 5.
Berg, E., Altonavas ielā 5, dz. 11.
Beskina-Schmuskowitsch, Stabu ielā 61, dz. 21.
Beskina-Stein, E., Ģertrudes ielā 34, dz. 22.
Birseneek, I., Maskavas 76, dz. 10.
Bizal, E., Avotu ielā 61.
Blumann, M., Avotu ielā 59, dz. 37.
Blumann, M., geb. Krischanowskaja, m. Jaunielā 4, dz. 1.
Blumenthal, A., Dzelzsc. ēkā 6.
Brakis, M., Avotu ielā 59, dz. 39.
Breedis, geb. Osolin, Bruņinieku ielā 64, dz. 3.
Breitz, M., Avotu ielā 53/55, dz. 39.
Britzka, E., Kronvalda bulv. 9, dz. 5.
Broedermann-Koelpin, Sporta ielā 3a, dz. 3.
Brunau, M., Marijas ielā 121, dz. 3.
Buchrot, H., Rēveles ielā 73, dz. 2.
Budrich-Riesberg, H. Bruņinieku ielā 88, dz. 7.
Burakova, F., Ģertrudes ielā 26, dz. 5.

Butkis, Marie, Marijas ielā 110, dz. 33.
Chait, Lea, Ģertrudes ielā 62, dz. 51.
Dabre, M., Piena ielā 16, dz. 2.
Daelsner, A., Slokas ielā 29, dz. 7.
Dalbing, Chr., Matisa ielā 44, dz. 13.
Dalbin, T., Stadtkrankenh.
Dalitz, E., Cēsu ielā 43, dz. 11.
Damarowsky, M., Kronvalda bulv. 4, dz. 3.
Danilewitsch, B., Valmieras ielā 28, dz. 3.
Danilowa, N., Ģertrudes ielā 56, dz. 16.
Daucke, D., Jēkabmiesta 19, dz. 7.
David, M., Miera ielā 43, dz. 12.
Dawidson, E., Brīvības ielā 81, dz. 4.
Dawidowa-Plume, Schreyenbusch, I. Lin. 12a, dz. 7.

Damsky, P., Baznicas ielā (Kirchenstr.) 25, W. 3. Tel. 98669.

Demsen, H., Bruņinieku ielā 12, dz. 16.
Deigel, J., Matisa ielā 74, dz. 28.
Denisowa, E., Vidzemes šos. 24b, dz. 3.
Dilbart, J., Dzirnavu ielā 18, dz. 6.
Doleet, E., Kr. Barona 76, dz. 18.
Druckstein, A., Brīvības ielā 128, dz. 18.
Duhdum, K., Dzirnavu ielā 42a, dz. 2.
Duhmin, geb. Taurit, A., Rēveles ielā 77, dz. 61.
Dumpe, E.., Nordeķu ielā 1, dz. 2.
Dutzmann-Rogge, M., Stabu ielā 49, dz. 3.
Eewin, Chr., Avotu ielā 9, dz. 6.
Eglit, K., Kr. Barona ielā 76, dz. 11.
Eglewskaja, Chr., Katrindambī 3, dz. 10.
Ehmann, A., Brīvības ielā 44/46, dz. 9.
Einberg, A., Antonijas 14a, dz. 3.
Einberg, E., Bruņinieku ielā 75, dz. 10.
Eisen, E.. Merķeļa ielā 6, dz. 4.
Enz, Alide, Ganibu dambī 12.
Enz, Anna, Patversmes ielā 24.
Eserin, M., Schreyenbusch, II. Lin. 17, dz. 10.
Fainstein, D., Ģertrudes ielā 60, dz. 20.
Fink, K., Stadtkrankenhaus.
Fischberg, Ch., Teatra ielā 1, dz. 7.
Franz-Sarin, E., Brīvības ielā 71/73, dz. 20.
Freimann. O., Edinburg, Kr. Barona ielā 29, dz. 5.
Frey, L., Stabu ielā 51, dz. 10.

Fried, E., Kr. Barona 29, dz. 5
Friedenberg, H., Trijadības ielā 12, dz. 9.
Fritzsohn, K., Kr. Barona ielā 14, dz. 23.
Füllbaase, A., Kalnciema ielā 20, dz. 4.
Fufajew-Osolin, J., Avotu ielā 54a, dz. 68.
Gaigal, A., Terbatas ielā 55a.
Gail-Worewitz, E., Marijas ielā 113, dz. 11.
Galwin, geb. Dozit, M., Merķeļa ielā 17, dz. 15.
Gerold, J., Tērbatas ielā 29/31, dz. 7.
Glassmann, M., Tvaika ielā 68, dz. 2.
Glinde, A., Mārupes ielā 3b.
Goebel, M., Stadtkrankenh.
Goldschmidt, J., Rēveles ielā 44, dz. 33.
Gornow, L., Matisa ielā 127, dz 5.
Grabowsky, J., Brīvības ielā 85, dz. 4.
Graudin, A., Stabu ielā 112, dz. 2.
Greisin, M., Katoļu ielā 3, dz. 7.
Gribul, M., Cēsu ielā 37, dz. 6.
Grickmann, W., Stadtkrankenhaus.
Gritzmann, E., Pernavas ielā 29, dz. 138.
Grundul, K., Kr. Barona ielā 109, dz. 4.
Gudel-Wihtin, R., Nometņu ielā 54, dz. 2.
Gutmann-Borisoglewskaja, A., Strēlnieku ielā 5, dz. 28.
Gulbis, D., Dselskalej, Bauskas ielā 35.
Guschan, E., Matisa ielā 104, dz. 2.
Hasen, F., Maskavas iela 37, dz. 1.
Hasenkampf, N., Brīvības ielā 81, dz. 5.
Hensel, E., Sadovnikova ielā 37, dz. 2.
Herrmann, A., Dzirnavu ielā 109, dz. 2.
Hertwig, S., Pulkv. Brieža ielā 8, dz. 22.
Hofenschäfer, R., Marijas ielā 18, dz. 14.
Hoffmann, E., Dzirnavu ielā 63, dz. 8.
Hladik, P., Tērbatas ielā 56, dz. 1.
Igumnowa, P., Artilerijas ielā 3, dz. 11.
Iwan, A., Anniņmuižas ielā 31, dz. 1.
Iwan, M., Maskavas ielā 76, dz. 25.
Iwanowa-Utechina, Maskavas ielā 261, dz. 1.
Jaeger, Chr., Stabu ielā 49a, dz. 31.
Jakobson, H., Vilandes ielā 3, dz. 6.
Jakobsohn, K., Jelgavas šos. 38a, dz. 11.
Jakobsohn, L., Cēsu ielā 43, dz. 40.

Jakobsohn, O., Karlines ielā 17, dz. 8.
Jankunas, E., Veru ielā 3, dz. 2.
Jansohn, E., Kr. Barona ielā 114, dz 4.
Jansohn, E., Rēveles ielā 44, dz. 21.
Jansohn, M., Bruņinieku ielā 51, dz. 3.
Jansohn, S., Marijas ielā 59, dz. 10.

S. Janson-Ullmann, Marijas ielā (Marienstr.) 59, W. 10.

Jansohn-Ullmann, S., Marijas ielā 142, dz. 4.
Jarcho, A., Dzirnavu ielā 118.
Jeske, A., Meža ielā 4, dz. 10.
Jewglewskaja, Chr., Katrindambī 3, dz. 10.
Jurjan, S., Vaļņu ielā 4/6, dz. 7.
Kadischewitz, B., Brīvības ielā 18, dz. 2.
Kahn, Z., Dzirnavu ielā 118.
Kahrklin, M., Marijas 124, dz. 20.
Karpin, B., Timoteja 1a, dz. 10.
Kartun, M., Avotu ielā 34, dz. 13.

M. Keipenwarlitz
Karlines ielā 3/5. Tel. 97884.

Keipenwarlitz, M., Karlines ielā 3/5, dz. 15.
Kerwin, O., Bruninieku ielā 28, dz. 44.
Kessel, A., Apsalas ielā 12, dz. 13.
Kirkillo-Druschinsky, S., Kurmanova ielā 24, dz. 5.
Klidsin, M., Ģertrudes ielā 51, dz. 21.
Kliebe, J., Kr. Barona ielā 39, dz. 1.
Koelping, J., Sporta ielā 3, dz. 3.
Kolesnikow, A., Daugawpils ielā 60, dz. 17.
Kondratjewa, H., Tērbatas ielā 6/8, dz. 15.
Koppitz - Sokolowskaja, M., Liepajas ielā 7.
Kossowskaja, R., Maskavas iela 61, dz. 7.
Krebs, O., Lāčplēša ielā 52/54, dz. 6.
Kreitzmann, P., Stabu ielā 50, dz. 19.

L. Krigal, Brīvības ielā 54, W. 30.

Krigal, L., Brīvības ielā 54/56, dz. 30.
Kruhmin, E., Rēveles ielā 81, dz. 25.
Kruschinsky, M., Lāču ielā 3, dz. 49.
Kube, A., Stadtkrankenhaus.
Künstler, E., Brīvības ielā 91, dz. 8.
Kugge, E., Ģertrudes ielā 113, dz. 12.

H. N. Kurotschkina
Maskavas ielā (gr. Moskauer Strasse) 90.

Kuschke, E., Bruņinieku ielā 20, dz. 42.
Laidin, K., Matisa ielā 45, dz. 2.
Lapin., M., Stabu ielā 55, dz. 2.
Lapsin, A., Kazarmas ielā 7/12, dz. 8.
Laugal, L., Merķeļa ielā 10.
Launadsin-Wittenberg, Talsu ielā 9, dz. 105.
Leeknis, A., Skolas ielā 10, dz. 20.
Leepin, E., Rēveles ielā 88, dz. 35.
Leeskina, S., Marijas ielā 29, dz. 24.
Leismann, O., Brīvības ielā 126, dz. 31.
Leitis, D., Marijas ielā 106, dz. 20.
Ļemkin, G., Altonavas ielā 12.
Leontjewa. N., Brīvības ielā 67, dz. 4.
Lindener-Aztin, R., Robežu ielā 15, dz. 1.
Link-John, W., Nometņu ielā 12, dz. 2.
Lissus, R., Gertrudes ielā 68, dz. 6.
Lockot, M., Stadtkrankenh., Bar. 34.
Loewenberg, T., Stadtkrankenhaus.
Loewensohn, L., Ilgeciem, Embutes ielā 27.
Lopido, L., Marijas ielā 26, dz. 10.
Luberg, A., Raiņa bulv. 21, dz. 20.
Markus, S., Brīvības ielā 35, dz. 20.
Maske, S., Marijas ielā 120, dz. 16.
Mattison-Holzmann, L., Matisa ielā 35, dz. 1.
Matusal, J., Dünamünde, Smilšu ielā 13.
Mehtel, A., Dzirnavu ielā 67, dz. 8.
Meks, E., Gertrudes ielā 110, dz. 3.
Melbehrtul, E,, Alt-Mühlgraben, Haus Krastin.
Mengden, K., Lazaretes ielā 2/4, dz. 13.
Meyer, K., Brīvības ielā 186, dz. 2.
Minus, B., Marijas ielā 8a, dz. 7.
Mirzinkowitsch, A., Kauņas ielā 9a.
Muhrneek, S., Alises ielā 5, dz. 2.
Muhrneek, W., Stadtkrankenh.
Muzikant-Lahz, Avotu ielā 7, dz. 11.
Muzeneek, Chr., Schreyenb., 4. Lin. 7.
Nachimowitsch, S., Kazaku ielā 2.
Negainit-Schwarz, B., Brīvības ielā 144, dz. 5.
Neumann, A., Gertrudes ielā 10/12, dz. 18.
Noim, M., Marijas ielā 2.
Nubian, R., Tērbatas ielā 23/25, dz. 15.

A. Olin Krāsotaju ielā (Färberstr.) 13, dz. 49

Osin, O., Hospitaļa ielā 22, dz. 83.
Osolin, Marijas ielā 32, dz. 24.
Osolin, A., Brīvības 136/138, dz. 33.
Osolin, N., Marijas ielā 15, dz. 12.

E. Osol Marijas ielā (Marienstr.) 63, dz. 5. Tel. 93337

Osol, E., Marijas ielā 63, dz. 5.
Palmbach, E,, Rēveles ielā 26, dz. 3.
Pantelejewa, A., Maskavas ielā 79, dz. 4.

Pauline Pavar
Dārtas ielā (Dorotheenstr.) 5, dz. 9
Tel. 95728

Pawlowsky, P., Brīvības ielā 12b, dz. 38.
Peebalg, K., Marijas ielā 5, dz. 20.
Peenkaln-Schnickwald, Tērbatas ielā 4.
Pehlmann, M., Pļavu ielā 7, dz. 17.
Peitsch, M., Valmieras ielā 39, dz. 6.
Petersohn, A., Kr. Barona ielā 10, dz. 10.
Petersohn, A., Brīvības ielā 103, dz. 18.
Petersohn, P., Aluksnes ielā 1, dz. 5.
Petersohn-Ruzin, E., Blaumaņa ielā 25, dz. 13.
Petkewitz, E., Tilta ielā 12, dz. 5.
Pfeiff, M., Raiņa bulv. 6.
Pfeiffer, L., Gertrudes ielā 59, dz. 4.
Plakis-Garn, E., Kuģu iela 13, dz. 36.
Platz, E., Gimnastikas ielā 6.
Plauk, E., Jaunmuižas ielā 10.

FRIEDA PLISSKIN (Marijas)Marienstr. 21a,dz.4

Poedder, A., Brīvzemnieka ielā 10, dz. 11.
Polozk, S., Jezusbaznicas ielā 9, dz. 6.
Pruhs-Legsdin, M., Jaunmoku ielā 16.
Prutschanskaja geb. Sokol, Marijas ielā 68, dz. 9.
Puhlin, M., Mühlgraben III. Linie 40, dz. 2.
Pupko, K., Spitalu ielā 24b, dz. 10.
Purin, J., Maskavas ielā 154, dz. 1.
Purin. M., Rēveles ielā 44, dz. 32.
Purin, N., Karlines iel
dz. 14.
Putnin, N., Matisa iel
dz. 2.
Putnin, E., Avotu iel
dz. 12.
Radischewskaja, M., S
krankenhaus.
Radsin, A., Marijas iel
dz. 5.
Rafalowitsch, Chr., Au
ielā 9, dz. 5.
Ragis, E., Ķēniņu ielā 51,
Rahzen, D., Vidzemes šo
dz. 16.
Rautenfeld, J., Antonijas
10, dz. 7.

Anna Reekstin
Brīvibas ielā 100, dz

Reekstin, A., Brīvības iel
dz. 49.
Reekstin, Chr., Karlines
42, dz. 34.
Reekstin, O., Matisa iel
dz. 6.
Reimann, Bertha, Nom
ielā 7, dz. 3.
Reinhold, A., Lāčplēša
25, dz. 3.
Rempe, M., Kurmanova
11, dz. 35.
Resina, A., Baložu iel
dz. 1.
Rogge-Dutzmann, M., S
ielā 49, dz. 3.
Ronis, Chr., Stadtkrank
Rosenberg, A., Marijas
10b, dz. 16.
Rossigno, A., Gertrudes
110, dz. 3.
Ruben, M., Brīvibas ielā
dz. 11.
Rubinstein, A., Rūpnie
ielā 3, dz. 12.
Ruhtin, P., Marijas ielā
dz. 2.
Rumhold, B., Marijas iel
dz. 67.
Rump, K., Maskavas iel
dz. 7.
Sacher, J., Blaumaņa
Kr. Barona ielā stūrī.
Sack-Sakowsky, C., Dau
pils ielā 76, dz. 24.
Sahlit, M., Gertrudes iel
dz. 4.
Salamann, J., Brīvības iel
Salmin, E., Purvciema iel
Sanilewitsch, J., Stabu
65, dz. 3.
Sarin, J. Šoneru ielā 7,
Kuģu ielā 22, dz. 8.
Saulit, L., Tērbatas iel
dz. 1.
Schebrowskaja, E., Tērb
ielā 70, dz. 19.
Schepers, L., Jauna Ru
muižas ielā 3, dz. 4.
Schiller, A., Rēveles iel
dz. 17.
Schirajewa, Aku ielā 6,

Ing. Fr. Sauerstein Riga, Kaufstrasse 8
Tel. 23184/93784
Kabel

ajewa - Upelneek. Val-
eras ielā 32, dz. 33.
on, L., Stadtkrankenh.

Schmidt-Blank Kr. Barona ielā 37,dz.4 T.91068

idt, L., Kr. Barona ielā
, dz. 4.
idt-Dalbin, L., Dzirnavu
ā 40, dz. 4.

hmidt-Zihrul Marijas ielā 10a, dz. 4 Tel. 92361

idt-Zihrul, E., Marijas
a 10a, dz. 4.
ickwald, E., Tērbatas
ā 4, dz. 11.
nberg, M., Bruņinieku
ā 44/46.
lz, W., Veca Rumpmui-
s ielā 18.
ltz-Univer, A., Valdemara
a 69, dz. 11.
rdin, A., Matisa ielā 22,
. 15.
el, A., Maskavas ielā
, dz. 70.
r, E., Gertrudes ielā 46,
. 17.
a, M., Antonijas ielā 15,
. 4.
enowa-Trofimowa, Dau-
pils ielā 22, dz. 3.
owsky, A., Cēsu ielā 32,
. 16.
A., Stabu ielā 61, dz. 67.
H., Bruņinieku ielā 51,
. 12.
n-Osol, A., Kr. Barona
ā 114.
-Baltzer, O., Krāsotaju
ā 21.
e, A., Marijas ielā 56, dz. 2.

ene Skadding, Valdemāra ielā
aistr.) 61, dz. 16. Tel. 96624

dding, H., Valdemāra ielā
, dz. 16.
tin, A., Baznicas ielā 43,
. 2.
lga, E., Brīvibas ielā 2/4,
. 7.
olow-Herrmann, Kapseļu
lā 7.
ina, R., Maskavas ielā 50,
. 3.

TALTAN Kuģu ielā (Schiffstr.) 13, dz. 7 Tel. 97069

n, J., Artilerijas ielā 35,
. 10.
rit, A., Valmieras ielā 45,
. 72.
mann, L., Lāčplēša ielā
, dz. 39.
ne, A., Gertrudes iela 42,
. 8.
igs, E., Vidus ielā 11,
. 17.
n-Erin, E., Marijas ielā
, dz. 7.
son, L., Palisadu ielā
, dz. 20.

Tilt, K., Stabu ielā 37, dz. 1.
Titowa geb. Gulbis, E., Talsu ielā 15, dz. 5.
Tomschunas-Dadse, H., Artilerijas ielā 35, dz. 10.
Trautmann, A., Brīvības ielā 64/66, dz. 20.
Treude, E., Basteja bulv. 9, dz. 9.
Truz, Chr., Valdemāra ielā 39, dz. 22.
Tschetkin, A., Brīvības ielā 105, dz. 3.
Steinert, Chr., Tērbatas ielā 4, dz. 19.
Sterling, P., Brīvības ielā 96, dz. 8.
Sternberg, A., Vārnu ielā 9, dz. 10.
Sternberg, L., Brīvības ielā 174.
Stilbe, A., Zvaigžņu ielā 27, dz. 42.
Stilliger, H., Gertrudes ielā 3, dz. 21.
Storch, L., Jauna Jelgavas šos. 7, dz. 10.
Strauberg, K., Schreyenbusch, 1. Linie 23, dz. 12.
Straupneek-Kirstein, Brīvibas ielā 126.
Strauss, A., Bauskas ielā 38.
Stazenko., A., Lāčplēša ielā 14, dz. 10.
Steeprin, L., Marijas ielā 106, dz. 43.
Strosmann, A., Stabu ielā 49a, dz. 10.
Stuhl, L., Nometņu ielā 5, dz. 3.
Stuhre, M., Marijas 49, dz. 39.
Swetlowa-Hellmann, W., Kurmanova ielā 32, dz. 33.
Swikis, A., Brīvības ielā 44/46, dz. 13.
Swille, M., Daugavpils ielā 49, dz. 30.
Uhdris, M., Lāčplēša ielā 52/54, dz. 74.
Uller, M., Kr. Barona 49, dz. 28.
Ullmann, E., Tilta 11, dz. 11.
Upeneek, E., Andr. Pumpura ielā 4, dz. 2.
Wainitsch, K., Lāčmuižas 9a, dz. 1.
Wanag-Arndt, J., Ieroču ielā 10, dz. 12.
Wassermann, A., Dzirnavu ielā 102, dz. 12.
Water, A., Kr. Barona ielā 6, dz. 4.
Wehwer, A., Stadtkrankenh.
Weide, A., Valdemāra ielā 39, dz. 14.
Weinrank, M., Blaumaņa ielā 3, dz. 1.
Wieland, L., J. Rumpmuižas ielā 23, dz. 13.
Wihtol, H., Marijas 63, dz. 15.
Wikmann, Chr., Marijas ielā 42, dz. 10.
Wildikin, R., Marijas 3, dz. 22.
Wilson, A., Daugavpils ielā 53, dz. 11.
Wisla, M., Marijas ielā 4, dz. 26.
Witomsky, E., Dzirnavu ielā 3, dz. 22.
Wonsowitsch, Lāčplēša ielā 14, dz. 10.
Woswinik, M., Zvaigžņu ielā 15, dz. 14.
Zelm, E., Gertrudes 24—18.
Zelm, M., Ģertrudes 43, dz. 1
Zinnis, A., Rumpmuižas 1.
Zippel, A., Bruņinieku 75, dz. 12

Hebevorrichtungen

Ing. Fr. R. Blaschke, Riga
Valdemāra 11 T. 23693/90693 Siehe Ins. S. A-39

Hebezüge

Hand.- & Ind. Akt.-Ges.
Alexander Fr. Herrmann
Bremerstr. 5 Tel. 22006/91106

Hefefabriken

Kommanditgesellschaft „Latvijas Raugs“, Vidzemes šos. 27. Kungu ielā 19.

Heringshandel

Bersin, Gebr., Kr. Barona ielā 28.

E. BIRKHAHN Reformierte Str. 14 Tel. 23953 / 91853

Bloomfield's Overseas Ltd.
gr. Schwimmstr. 26
Tel. 23410/98959.
Lager:
Telephon: 97373.

Bloomfield's Overseas Ltd., Peldu ielā 26.
Dannemann, Markus, l. Minsterejas ielā 18, Ģertrudes ielā 135.

H. Diamantstein & Söhne
Heringsimport
Kungu ielā (Herrenstrasse) Nr. 33 :-: Telephon 22258/92258
Niederlage:
Dzirnavu ielā (Mühlenstrasse) Nr. 145 :-: Telephon 94361

A. Wolfschmidt, Akt.-Ges.
Pulkv. Brieža 25/27 Tel. 90113
Siehe Ins. Seite B-16

Wolfschmidt, A., Akt.-Ges., Pulkv. Brieža 25.

Heizungsanlagen

A. C. FITZNER, Inhaber Th. Behrsing
gr. Königstrasse 39. Tel. 23922/93222
Siehe Ins. Seite A-36

Olsgard & Hall RIGA, gr. Brauerstr. 1/3
Tel. 22590/94090, u. 23175/96196
Siehe Ins. hintere Deckelseite

Windisch & Fischer
Theaterstrasse Nr. 1
Tel. 23327/92624

Heiz- und Kochapparate

R.-G. „Licht & Kraft“ "Rainis-B. 21 Tel. 20592 u. 20593

Gutmann, I., & Co., m. Minsterejas ielā 5.
Katz, J., Kungu ielā 30.

S. Opeschkin
Gegr. 1907.
l. Grēcinieku ielā 32
Telegr.-Adr.: Opeschkin—Riga
Tel. 20694, 21292, 92358.
△
Lager:
Katrinas dambī № 18
Tel. 95184
Siļķu brāķi 4.

Opeschkin, S., l. Grēcinieku ielā 32.
Levin, L. J., l. Jaunielā 33.

g. Fr. Sauerstein Riga, Kaufstrasse 8 Tel. 23184/93784 **Kupferdraht**

Jakob Pines
Vertreter von:
Norse Traders Ltd., Aberdeen
Kontor: Bremerstrasse Nr. 9
Tel. 20782/94782
Niederlage: Oberst Breedistr. 17/19
Tel. 95522

Rings, R., Brīvības ielā 44/46.
Schenkmann, B., & Sperling, m. Minsterejas ielā 3.
Salomonson, S., m. Minsterejas ielā 1.
Taurin, J.F., Marstaļu ielā 23.

F. Woldemar
Kontor:
Kungu ielā (Herrenstr.) Nr. 1
Lager:
Pulkv. Brieža ielā Nr. 17/19
Heringe und Salz.
Tel. 21564 u. 93064.
Engros **Engros**

Zeswan, H., & Maisel, B., l. Minsterejas ielā 6.

Herings-Import

E. Birkhan, Reformatu ielā 14. Tel. 23953/91853.

H. Diamantstein
und Söhne.
Kungu ielā 33.
Kontor:
Tel. 22258/92258.
Lager: Tel. 94361.

Jakob Pines
Brēmiešu ielā 9
Tel. 20782/94782.
Vertreter von Norse Traders Ltd., Aberdeen.

Heringsräucherei

Wahle, K., Artilerijas ielā 60.

Herrengarderoben

Chr. Adger
l. Ķēniņu ielā 21
Herren - Garderoben - Atelier.

Konfektion

„DANDY"
Rigā, Aspazijas bulvarī Nr. 8.
Tel. 22906/91906.

Herrenwäsche

S. A. Blechmann & Söhne Gegr. 1883
Sünderstr. 12. Tel. 20839/94339.

„Jockey Club", E. Loewenstein, Brīvības bulv. 2/4.
Erste Rigaer Dampf-Wäsche-Fabrik F. Gutmann, Marijas ielā 2.

Heu- u. Haferhandlungen

Anisimow, Timofei, l. Piena ielā 16.
Elpe, I., Elizabetes ielā 103.
Israilsky, Neuch, l. Maskavas ielā, sark. spīķ. 22.

Hobelwerk

„Troika" Tel. 21334.
Riga, Domplatz 9.

Hochspannungsapparate

A. E. G., Riga gr. Sandstr. Nr. 23/25
Tel. 21058/90558, 21059/90504
Telegr.-Adr.: „Algem" Postfach 437

R.-G. „Licht & Kraft" Rainis-B. 21 Tel. 20592 u. 20593

Holzabsatz-Fabriken

„Agat", Goris, P., Rēveles ielā 79.

Holz-Agentur

Balt. Agentur
(Baltic Agency)
Gr. Küterstrasse Nr. 4
Tel. 98733

Baltische Agentur W. Ditzmann, l. Miesnieku ielā 4.

A. E. Baslawsky H. D. Raikin
Wallstr. 1, W. 9. Tel. 23334/94754
Telegr.-Adr.: „Basraik"
Holz-Agentur

Bögh, Ch. H., Kronvalda b. 10, dz. 1.

Carstensen, Buvig & Co.
Holz-Agenten
Riga, Kalpaka bulv. 11, W. 1.
Tel. 23273/95578 :-: Postfach 623
Telegr.-Adr.: „Kastor-Riga"

„Charles Ellis", l. Zirgu ielā 23, dz. 16.

Collins & Letz, Riga, Aspasia-Boul. 1. Tel. 23274/91500, 22314/96215. Tel. - Adr.: Colletz. **Import — Export — Agentur.**

Kopfstahl, W., l. Nometņu ielā 50, dz. 14.
Mather, Frederik, Kaļķu ielā 1, dz. 9.

Schmuljan & Kiwull
Holzagentur
Riga, Šķūņu ielā 4 Telegr.-Adr.: „Bernard"
Tel.: Kontor 20364, Priv. 93575

Silberg & Valentin
L. Pils ielā Nr. 10 Tel. 20977

Strauss, C., Aspazijas bulv., 1, dz. 1.

Holzbearbeitungs-Fabriken

(s. a. Sägemühlen u. Tischler.)

Bertin - Berzin, J., Marijas ielā 67/69.
Balod, Katharine, Bolderajā, pie Apakšgrāvja.
Blum, Werner, Kalnciema ielā 104.
Braun, Joh. M., l. Maskavas ielā 146, l. Smilšu ielā 22.
Dougall, A., Mc. & Co., Gulzņu ielā 2.
„Eireka" M. Kalnin & R. Bajar, Ventspils ielā 4.
Esp & Lange, Ganibu dambī 28.
„Exports", Katrines dambī 24/26.
Godkaln, Arnold, Katrines dambī 23.
Hagensberger Holzbearb
Balasta dambī, Tel.
Häusermann, R., Rūpni
ielā 5.
Janson, Andreas,
ielā 128.

Hand. u. Ind. A.-G. Kirsner & Meyer
Tel. 22343/90616, 22207/93207

„Latbrit", Lāčplēša iel
„Latvian", Woodbox
kobson, Kazarmu 3.
Lettisch-Brit. Handl. u.
A.-G., Basteja bulv.
plēša ielā 81.

R. Mau
Gegr. 1921
Tulas ielā

Michelson, D. M., Rūpni
ielā 42.
Rig. Hobel-Akt.-Ges.,
ros pie Rigas.
Rusche, K., Ropažu iel
Schmuljan, B. u. J., K
ielā 1a.
Steinert, Ch., Stabu iel
Sägewerk „Sunde", Akt
Ūdens ielā 11/13, K
Kr. Barona ielā 19.
Upit, M., Augustes iel
Hand.- u. Ind.-A.-G. „V
Kungu ielā 2, dz. 9a
Weiss, E., Daugavgrīvas
„Windoor" A.-G., Ve
ielā 52.

Holzbearbeitungsmaschinen.

Handels-Akt.-Ges. „Allian
Riga, Küterstr. (Miesnieku) 14

W. End
Riga, Domplatz
Tel. 21164, 21167 u.
Postfach 86.

Hand.- u. Ind.-Akt.-Ge
Alexander F. Herr
Bremerstr. 5. Tel. 22006

O. J. Kell
Aspasija-Boulevard
Tel. 22982/9128
Siehe Inserat Seite

Kom.-Ges.
J. Kinna &
Technische Abteil
Rigā, Jaunavu (gr. Jungfer
Tel. 20970/94076

Ing. Fr. Sauerstein **Riga, Kaufstrasse 8** Tel. 23184/93784 **Klosetts**

ard & Hall, gr. Brauer-asse 1/3, Riga. Tel. 0/94090, 23175/96196. Inserat hintere Deckelseite.

Stein, Andēju ielā Nr. 17.
Tel. 22141/91214.

Holzdrahtfabrik

olzdraht- u. Holzbear-tungs - A.-G., Kojsalas lā 5.

olzexport Agentur

tein, S., Jaunielā 24.

as-Baltijas Koku Tirdzn. A/S.
& Baltic Timber Trading Co. Ltd.
ēmiešu ielā 5, W. 3.
15/91815, 22530/92630, 96146.

., J., & Co., 1. Miesnieku 1.

Holzexport

alders Latvia",
olz-Hand. u. Ind. A.-G.
prägn. Werkstatt
Gr. Sandstr. 23/25
Tel. 20591
. Muhl, Tel. 23561/92551

rad & Watson, Anglo-atvian, Timber & Trading o. Ltd. Londona, Agentura Smilšu ielā 23/25

ollins & Letz
RIGA
ijas bulv. (Theaterboulev.) 1
. 23274/91500, 22314/96215.
Telegr.-Adr.: Colletz.
rt — Export — Agentur

Dolgopolsky
Bau- u. Nutz-olzhandlung
iga, Sadownikowstr. 4
Tel. 91015, 93676 und 20279/93649 (Privat).

Akt.-Ges. der
Dubbelner Fabriken
vorm Berlin & Schalit
Riga, Bastei-Boulevard 9
Telephone:
Direktion: 22860/95460.
Kontor: 22830/95430.

Giebelhausen, Steen, m. Kalēju ielā 10/12.
Hamster, Georg, l. Smilšu ielā 15, dz. 12.
Hirschfeld & Sohn (Libau), Basteja bulv. 9a, dz. 4.
Hoogendyk C. & P. Behrmann, l. Kēniņu ielā 21, dz. 2.
Huchmann, Aron, Kr. Barona ielā 40.

Holzbearbeitungs-Akt.-Ges.
J. Jurjan, Sohn & Co.
Kaļķu ielā 1. Tel. 94761.

„Latvian", Woodbox, Jakobson, Kasarmu ielā 3.
A.-G. „Lignum", Kungu ielā 2.

Frederick Mather
Kaļķu ielā 1. Tel. 20142
Holzexport u. Agentur

The Northern Timber Export Company Ltd.
Akt.-Ges. d. Nordischen Holz-Exports
Riga, gr. Sandstr. 8/10, Postfach 273
Telegr.-Adr.: „NORTHERN"
Tel.: Disp. Direkt. 22496/93936
Haupt-Büro 20994/93876
Expedition 22077/92507

The Nothern Timber Export Co., Ltd., l. Smilšu ielā 8/10, dz. 3.

Timber Trading Co. Ltd.
Novik Bros & Blumberg
grSünderstr. 10, Tel. 21195/91295
Telegr.-Adr.: „Noblum"
Waldexploitation u. Holzhandlung

Ch. Pasternak & R. Keilmann
l. Jēkaba ielā 16, dz. 10
Tel. 21142/96142

Timber-Industry and Export Co. Ltd.
RIGA
Grosse Jakobstrasse 5
Tel.: Kabinett 21335
Kontor 20980 Lager 95135

Holzagentur u. Schiffsmakler
Gebr. Weidemann
RIGĀ, Krāmu ielā Nr. 2
Tel. 21363/97063

A. Zemgrīd-Ditcmans
Gr. Pferdestr. 1. Tel. 21768
Postfach 393
Telegr.-Adr.: „Ansem"

Holz-Export u. Handlungen

(s. a. Sägemühlen)

Holzhandlungen

Akt.-Ges.
„Abawa"
Alberta ielā 4
Tel. 20195/94195. 23757/91757.

„Abawa", A.-G., Alberta ielā 4, dz. 6.
Anderson, A., Raiņa b. 17.
Anglo-Balt. Export & Import A.-G. l. Smilšu ielā 20.
The Baltic Consolidated Timber Co., Ltd., l. Grēcinieku ielā 3.
Baltic Wood Comp. Ltd., l. Zirgu ielā 26.
Berlin, Salman u. Axelrod, Ganibu dambī 30a.
Bernstein, Salman, Jaunielā 24.

Dampfsägemühle und Holzbearbeitungs - Fabrik
M. Bielinky
Kurmanowstr. 17.
Telephone:
Kontor: 92712. Priv.: 92713.
Lager div. Holzmaterialien

Bindemann, Joh., Precustac. (Güterbahnhof) 69.
Birsgal, Peter, Kundziņsalā, II stigā 13.
Blodneek, Jahn, Raiņa b. 27.
Blodneek, J. & Sebris, O., Alberta ielā 12, dz. 11.
Bolderaa Floring, Mills & Timber Co., Philipp Schapiro. A.-G. l. Jēkaba ielā 28.
Bordo, Chaim, Krasta ielā 77.
Braksch, Otto, Pogin Eduard & Co., Bruņinieku ielā 12, dz. 28.
Brit.-Balt. Holzhandels A.-G., Bremiešu ielā 5, dz 3.
Bruhwer, K., Vidus ielā 7.
Dimant, Jeisel, Rigas Preču stac.
Dimenstein, Moses, Gertrudes ielā 60, dz. 16.
Edelson, Joseph Sominsky, Hirsch, Tumes ielā 2.
Fain, J., Preču st. 30.
Friedmann, M. G., Brīvības ielā 169.
Goldin, David, Stabu ielā 59, dz. 30.

A. Goldring
Maskavas ielā 126
Tel. 93007.

Golin. J. B., Matīsa ielā 103.
Gorenstein, Jakob, Rigas Preču stacijā.
Gorfinkel, Nochum und Sacharewitsch, Berka, Krasta pie sark. spīķ.
Grube, A. E., Krameru ielā 4, dz. 4.
Gutmann, David, Tērbatas ielā 4, dz. 6.
Haase, J., l. Aldaru ielā 1/3, dz. 11.
Hentow, J. & Dubin, D., Preču st. lauk. 45/47.
Hentow, J. & Co., m. Pils ielā 1.
Joffe, David, Katoļu iela 4 u. Brīvības ielā 150.
Kagan-Kahn, Samuel, Baznicas ielā 26, dz. 1.
Kahn, H., Lāčplēša ielā 35, dz. 19.
Kahn, Ioseph, Pirts ielā 8.
Kajem, Juda, Krasta stacijā.
Kaplan, Leib, Rūpniecības iela 3.
Katzenellenbaum, Joel, Marijas ielā 55.
Klein, Mowscha, Basteja b. 9a.

Otto Kaugert
Holzversorgungs-Bureau
Lāčplēša (Bärentöterstr.) 1, W. 5.
Tel. 90954.
Bürozeit 10—5.

ng. Fr. Sauerstein Riga, Kaufstrasse 8 Tal. 23184/93784 == Packungen ==

Krasinsky & Dubin, Raņķa dambi 5.
Krinemann, Mowscha u. Le-Lewenstein Chaim, Reveles ielā 62.
Kuptsche, Euard, Rigas preču stac.
„Latesto“ A.-G., Noliktavas ielā 5.
„Latt“, Gedalje, Karļa tirgu 2/3.
„Latvijas Mežu Rūpnieks“, Valdemara ielā 33.

„Latvian Timber Co. Ltd.“

(Lettische Holz-Aktien-Gesellschaft)
Riga, Kl. Schmiedestrasse 10/12.
Tel.: **Kontor:** 23160/96094.
Holzplatz: 96144.
Tel.-Adr.: „Timberco“. Postfach 581.

Legué, P., N., Mühlmann, Anglikaņu ielā 5, dz. 1a.
Leibsohn, Hirsch, l. Smilšu iela 8/10, dz. 7a.
Leitmann, I., Parka ielā 8, dz. 5.

Lettländische Holzhandels- und Industrie-Akt.-Ges.

Gr. Sandstrasse № 20
Tel. 21071.

Leuzinger, Alfred, m. Pils ielā 6.
Lewin, Jankel, Kalķu ielā 10, dz. 6.
Liburkin & Minz, Ģertrudes ielā 94,
Lipmanowitsch, M. & Lipsky, M., Rig. pr. stacijā lauk. 44a.
Lipsky, Salomon, Rig. Pr. stacijā lauk, 60a.
Lukstin, Peter, Valdemara ielā 33.
Michelson, Moritz, Kungu ielā 1, dz. 2.
Minsker, Fischel, Ģertrudes iielā 9, dz. 12.
Moglinitzky, Ģertrudes ielā 70.
Murawin, J. & Bowschower, S., Vaļņu ielā 4.
Nowik, Gebr. & Blumberg, A.-G,. l. Grēcinieku ielā 10.
Packin S. & Fellmann, N., Marijas ielā 55, dz. 14.
Pasternak & Keilmann, R., l. Jēkaba ielā 16.
Papkow, Sch., Ganibu dambi 25.
Peltenburg, Leo, Jaunielā 37, dz. 1.
Prahmneek, J., Strēlnieku ielā pie preču stacijas.
Raik, E., Preču stacija lauk. 16.
Raiskum, W., Antonijas ielā 14a.
Rig. Holzmaterialien-Export- u. Industrie-, A.-G., l. Jēkaba ielā 5.
Rudin, J., Kurmanova ielā 24, dz. 4.
Saidin, L. & Lew, M., Dzirnavu ielā 113.
Salkin, A., Vaļņu ielā 16, dz. 1.
Scott & Lallerstedt, Elizabetes ielā 41/43.
Scherf, Gebr., Kr. Barona ielā 40, dz. 2.
Schermann, I., Avotu ielā 67.
Schiff, Sch., Brīvības ielā 54/56, dz. 4.
Schmuljan, B. & I., l. Grēcinieku ielā 3.
Schmuljan, I., Alberta ielā 9
Schmuljan & Sommer-Horst, l. Pils ielā 7.
Schmulowitsch, I., Jawitz. J. & Isjomin, Sch., Lāčplēša ielā 38.
Schön, D., Kuģu u. Šonera ielas stūrī.
Siering & Co., l. Kalēju ielā 14/16.
Srago, Sch., Noliktavas ielā 3.
Stalbe, Albert, Baznicas ielā 8.
Starobinetz, B., Karļa tirgū,
Tebbit & Bell, Basteja b. 6, dz. 8.
Timm & Libeck, Tvaika ielā 37/39.
Thomson, H., E., Andreja Pumpura ielā 3, dz. 6.
Trijetz, Al., Stabu ielā 46/48.
Warbuht, J., Marijas ielā 22, dz. 10.
Wechsler, Parka ielā 2.
Wilzing, R., Lāčplēša ielā 10, dz. 1.
Wissotzki, D., M., l. Maskavas ielā 122.
Wylhuizen & Co., Anglikaņu ielā 5, dz. 1.

Holzflössungsarbeiten

Birsgal, Peter, Kundzinsalā, II st. 13.

Holzindustrie

Ahbel, K. & J. Plawinsky, Lībiešu salā 7/9.
Ges. J., Aronson & S. Gurewitz, Elizabetes ielā 23, dz.1.
Behrsin, Jahnis, Precu stac. lauk. 62.
Druja, W., Hamburgas ielā 23.

Bolderaa Flooring Mills & Timber Co.

Philipp Schapiro Ltd.
l. Jēkaba ielā Nr. 28
Telephon 22167/95667

Saikaver - Holzindustrie & Handels-A.-G., Valdemara ielā 67a.

Holzkohlenniederlage

Esergail, J. Bruņinieku ielā 65.

Holzmaterialien

Dolgopolsky, Mendel, Gogoļa ielā 6.
„Emolip“, Waldind. A.-G., Noliktavas ielā 3a.
Klot & Co., Kungu ielā 2, dz. 9a.
„Ges. Latvijas Mežu Rupnieks“, Valdemara ielā 33.
Malkin & S. & H, Adno, Ģertrudes ielā 101.
Nuttall, F., Raiņa b. 31.
Rig. Waldinstr. A.-G., „Rapid“, l. Jaunavu ielā 3, dz. 3a.
Semgrid - Ditzmann A., l. Zirgu ielā 1.
Zers, J. & Ginzburg, Karlines ielā 2a.

Holzmater. Import-Exp.

„Canulat“, Hand.- u. Ind.. A.-G., l. Monetu ielā 8, dz. 4.

Holzräder

Heerdt, J. A. & Sohn, Karļa ielā 9.

Holzriemscheiben

F. J. Sobocinsky, Karlstr. 7, Tel. 23371/91541.

Holzschleifereianlagen

Hand.- & Ind. Akt. - Ges. Alexander, F. Herrmann, Bremiešu ielā 5, Tel. 22006/91106.

Holzschliff

Hand.-& Ind., Akt.Ges. Alexander F. Herrmann, Bremerstr. 5, Tel. 22006/91106.

Holzschnitzerei-Werkstätten

Braun, J., l. Smilšu ielā 22, l. Maskavas ielā 146.

L. Regut

Karlines ielā 12 Tel. 97446

Holztrockenanlag

Hand.- u. Ind. A.-

Alexander F. Herrm

Bremerstr. 5 Tel. 22006/9

Holzvertrieb

„Kalorija“, Strēlnieku 6a.

Honigquas

A.-G. Ilgezeemsche Biererei, Daugavgrīvas ie
„Imatra“, Ganibu ielā 1

Hosenträger-Werks

„Elastik“, R., Rubinst B. Fogelowitz, l. Minst ielā 4, dz. 3.
Arolowitsch, Isidor, l. cinieku ielā 9.

L. M. Loewensta

Kungu ielā Nr. 2
Fernsprecher 22342/9

Lewenstamm, L. M., K ielā 24.

A. J. Lulins

Matisa ielā 14

„Perfekt

Weberstrasse 2, Tel. 20498
Hosenträger- u. fe
Lederwaren-Werks

Schapiro, A., l. Mas ielā 62.

Hotels

„Balta“ Palasta ielā 5.

Hotel „Bellevu

Inh. E. Berkholz
Rainis-Boul. 33. Tel. 2

„Bellevue“, Raiņa bulv.
Busch, M., Tērbatas iel
Central-Hotel, Kr. ieļā 20/22.

Ing. Fr. Sauerstein Riga, Kaufstrasse 8 Tel. 23184/93784 **Radio-Lampe**

merce", Kalmeyer, Phip, Aspazijas b. 13.
kfurt a/M", Kuwald, ons, Brīvības iēlā 25.
nd Hotel" Gogoļa ielā 5.
ta", Restaurant I kl., ant, Peter, Tērbatas 10/12.
erial", Brīvības b. 3.
ropol", Aspazijas bulv. 13.
k Hotel" Elizabetes 71.

tel „Petersburg"
a, Schlossplatz 4 Tel. 21229
Altbewährtes
amilien-Hotel
Besitzer **Hans Klüssmann**

ersburg", Pils lauk. 4.
a", Tērbatas ielā 7,
Rome", Aspazijas b. 5.
dt London" Ķaļķu ielā 21.
orow", Kr. Barona 16.
schau", Grēcinieku 34.

hnerschlachthaus

er, Abram u. Rabinoitsch, Henoch, 1. Kalēju elā 76.

Hülsenfabriken

struktor", A.& S. Knopping, irnavu iela 20.

Gebr. Deutsch
lizabetes ielā Nr. 24
— Tel. 92675 —

tsch, Gebrüder, Elizaetes ielā 24.
rtuna", J. Schmulowitsch, erķeļā ielā 6.

L. Iwanow
nikova ielā 11. Tel. 92585

now, L., Sadovnikova elā 11.

d. Jaunsem & Co.
lelejas ielā Nr. 20
Telefon 92498
Handlung
Brīvības ielā Nr. 40
Telefon 92499

Jaunsem, A. Kr. Barona ielā 21.

A. & S. Knopping
Hülsenfabrik
Dzirnavu ielā (Mühlenstr.) 20
Tel. 20790

„Renommee", Marstaļu ielā 15.

Hutfabriken

E. Berkowitz, Riga
Kl. Jungfernstr. 3 Tel. 21665
Engros-Lager von sämtl. Zutaten für Putzmacherinnen: Damen-Hüte, Mützen, Linonformen u. Pelzwaren
„Eigene Fabrikstätten"

Borkum, Elisabeth, Teatra ielā 7.

Max Borkum
Gr. Schmiedestr. 12
Fernsprecher 22204/95604
Hutfabrik u. Hutmagazin
im eig. Hause

N. Brauns
Sünderstr. Nr. 3
Grosses Lager
in Herrenhüten u. Mützen

J. Bujanower
Kalkstr. 38 Tel. 20429
Hut- u. Mützenmagazin

Anonima cepuru fabrika un austuves S-ba
LEMSAL (Lettland)
Lemsal: Tel. 17
Riga: Tel. 22562/91862
Herrenhüte, Hutstumpen, Filztafeln, Filzstiefel,
Nur engros bei dem Alleinvertreter
Comptoir Belge D'Importation und D'Exportation Housmann & Co.
Riga, Bremerstrasse 5, W. 2.

Ed. KRUHMIN Kr. Baronstr. 61 Tel. 91302

M. Moseas
1. Kalēju ielā Nr. 56
Telefon 23975/97505

Hutfabrik
„PHÖNIX"
Teatra ielā (Theaterstr.) 7

Hüte u. Mützen

(s. a. Mützenhandlungen und Werkstätten).

S. Ass
Marijas ielā Nr. 8
Hut- u. Mützenhandlung

Behrsin, Andarte, Brīvības ielā 18.

E. Berkowitz
m. Jaunavu ielā 3
═ Telefon 21665 ═

Ch. M. Berkowitz
Scheunenstr. 7 Tel. 22187/93687
Damen u. Kinder **HÜTE**
sämtl. Sport-Mützen u. Pelzwaren

Berkowitz, H. M., Šķūņu 7.

H. Bohr
Marijas ielā Nr. 15
Hut- u. Mützenhandlung

Borkum, Meier, Gleznotaju ielā 2, dz. 2.
Bujanover, Jankel, Sikūmu ielā 10.
Gebr. Chait, Peldu ielā 21, dz. 3.
Dahbolin, Emma, Valdemara ielā 17.
Daniel-Schult, Emma und Tillner, Johanna, Elizabetes ielā 21a.

B. Ehmsen
vorm. A. Grünberg
Kalkstrasse 4 Ecke Wallstr.

M. Elkin
Teatra ielā 2
Damen-Hutmagazin

Eduard Ermanson
Avotu ielā 5
Handlung
Marijas ielā 6

Feitelberg, Moritz, A.-G., Grēcinieku ielā 6.
Friedmann, B., 1. Grēcinieku ielā 28.
Fuhr, David, Brīvības ielā 88.
Grauen, Oskar, Šķūņu ielā 11.

D. Jordan
Tērbatas ielā 42

E. JURSCHA
Riga, gr. Schmiedestrasse Nr. 22
Damen-Hut-Geschäft

Kantor, Ester, Kr. Barona ielā 52, dz. 11.

Klod Marie
Brīvibas ielā 24

Kottelo, Anton, Avotu ielā 23a.
Krüger, O., Vaļņu ielā 20.
Kruhmin, Eduard, Kr. Barona ielā 61, Brīvības ielā 15, Vaļņu ielā 28a.
Kruhmin, Viktor, 1. Kalēju 30.
„Maison Lafayette", E. B. Behrmann, Šķūņu ielā 5.
Lanesmann, M., Marijas ielā 16.

L. Lang
Hut- u. Mützengeschäft
Marijas iela 8-a

ng. Fr. Sauerstein Riga, Kaufstrasse 8
Tel. 23184/93784
═ **Wannen** ═

Olga Leija
gr. Schmiedestr. 2/4
Damen-Hutgeschäft

Debora Loewenstein Inh. Levi
Damen-Hut-Salon
Grosse Königstrasse Nr 4.
Strümpfe Handschuhe
Tel. 20258.

Loewenstein, Debora, l. Ķēniņu ielā 4.

T. Lutz
Tērbatas ielā 49/51
Damen-Huthandlung

„Maison Lafayette“
Scheunenstrasse 5, 1 Treppe
Tel. 22094/93972
Telegr-Adr.: Behrmann Scheunenstr. 5
Damen-Hut-Salon

Meirow, Hinde, l. Kalēju ielā 14/16.

■ ● ■ ● ■ ● ■ ● ■

Ch. Meyerstein
Spezielles
Damen-Hut-Magazin
(Brīvibas) Freiheitsstr. 37/39

■ ● ■ ● ■ ● ■ ● ■

Masting, Thusneldā, l. Smilšu ielā 9, dz. 4.
Nudelmann & M. Steingold, Teatra ielā 8.
Popp, J., Kaļķu ielā 18.
Ribusch, W., l. Kalēju ielā 15.
Rimkeit, A., Kaļķu ielā 6.
Schembar, l. Kalēju ielā 30.
Schepsel, Sch., Brīvības ielā 23.

K. Schubit
Amtsmstr.
Kalkstrasse Nr. 21

Joh. Seeberg
= gegr. 1860 =
7 gr. Sünderstr. **7**
Hutgeschäft

L. Waksmann
Kungu iela Nr. 30
Engros →← Engros
Hüte u. Hutzubehör

M-me
Emilie Wehlert
Brīvibas ielā 19

HUTSALON
„Wiener Chick“
A. Swjatogor
Riga, Gildstubenstrasse 4
Empfiehlt die neuesten Modelle. Daselbst werden Bestellungen angenommen und andere Pelzsachen umgearbeitet.

Simon Wulfsohn
Weberstr. 10 Tel. 22619/98519
Damenhüte u. Zubehör

Immobilienvermittlung

Lettl. Immobilien Gesellschaft
D. Golt,
W. Kalej & Co.
An- und Verkauf von Immobilien
—● Kr. Barona iela 14. ●—
Tel. 97065.

„Latbiro“ Ed. Skuja & Co., Dzirnavu ielā 61.

Importgeschäfte
(s. a. Export u. Import)

Akt.-Ges.
„Abawa“
Alberta ielā 4.
Tel. 20195/94195, 23757/91757.

A. Aronson & Co., m. Ķēniņu ielā 1.
Aschmann, Otto, Reformatu ielā 3.

„Augļu Imports“
m. Jaunavu ielā Nr. 2-a
Tel. 21736
→ Frucht-Import ←

„Auseklis“, A.-G., Rātslauk. 7.
Hand. & Ind. A.-G. „Austrums“, Kaļķu ielā 23.
Balson, Nochom, Antonijas 12.

Baltic Trading Company Ltd.
Bastei-Boulevard 9a
Tel. 22138/92536, 22069/96925, 22067/98767.
Speciality:
Cotton Goods, Yarn.

Baltische Import- u. Export-Gesellschaft „Balteksim“, Tirgoņu ielā 14, dz. 3.
Baltische Handels - Techn. Gesellschaft, E. Daniel, F. Schmidt & Co., Merķelā 21.
Baltischer Fell- und Rauchwaren - Export, N. Lewin l. Grēcinieku ielā 13.
„Batraco“, A.-G., Basteja bulv. 9a.
„Becos“, A.-G., Pēterbaznicas lauk. 37.
Bierich, Ralf, Im- und Export, l. Miesnieku ielā 1.
Bjelke, Karl, Tirgoņu ielā 1.
Blumenfeld, Spīķerū ielā 4.

Handels-Aktiengesellschaft
„BRAZLAT“
Scheunenstr. 17.
Tel. 21509.
Telegr.-Adr. „Brazlat“.
Filiale in Rio de Janeiro, Brasilien.

„Brazlat“, A.-G., Šķūņu ielā 17.
Britisch - Lettische Handelsgesellschaft R. Feldhuhn & Co., Audeju ielā 14, Šampetera ielā 36.
Brodowka, S., l. Grēcinieku 1.
Broitmann, Alex., Raiņa 25.
Abrahm, M. Cahn, A.-G., Pulkv., Brieža ielā 10.
„Canulat“, Hand.- u. Ind. A.-G., l. Monetu ielā 8, dz. 4.
Clark & Co., l. Miesnieku ielā 5/7.
Collins & Letz, Aspazijas bulv. 1.
Crabtree, Raitt u. Co., m. Peldu ielā 4.
„Ind. A./G. „Delta“, Aldaru ielā 1/3.
Friedrich Dönitz, Doma lauk. 9.

Friedrich Dönitz
Import. Industrie. Export.
Riga, Domplatz 9.
Tel. 20899 u. 20897.
Einrichtung von Fabriken und Werkstätten. Import von Rohstoffen für die Industrie.

Dubosc, Gebr., m. Pils
Handels-Haus Richard, l. Jaunielā 38.
Gesellschaft „Duvac“, schöft & Solomonson, ielā 21/23.
Eigenmann, A., Br ielā 5.
Eismondt, Joseph, ielā 1.
Englisch - Lettische Ha gesellschaft Espeut, & Co., Peldu ielā 32
Elpe, I., Handelskonto zabetes ielā 103.

„Exprinte

Import. Ex
Akt.-Ges. J. Finkel
gr. Münstereistr. 8/1
Tel. 22246/92546 u.

Finkelstein, J., A.-G., strejas ielā 8/10.

Bernhard Friedn
Aspasia-Boul. 10. Tel

Freidberg, Benjamin, ņeva ielā 19.
Freulieb, Arthur, H., ielā 19.
Fuchs, J., Valdemāra
Gara, J., Thos., An ielā 5.
Garbell, E., l. Pils ielā
Goldschmidt & Co., ielā 7, dz. 4.
Haag-Pedersen, J., ielā 8, dz. 3.
Hafferberg, R. John, ielā 16.
Harrick, Wulf, m. Gr ielā 3.
Hazevoets, Louis, l. ielā 11.
Henner & Co., l. Gr ielā 31.
Herbst & Petersen, ielā 13/15.
Herzberg, Hugo, ielā 15, dz. 8.
Hiller, A. S., Brēmie
Akt.-Ges., Van der & Bickenbach, l. ielā 1, Tel. 22000/
Holm, Aage, m. Kalē

Ing. Fr. Sauerstein Riga, Kaufstrasse 8
Tel. 23184/93784 **Waschtisc**

nptoir Belge d'Impor-
lon & d. Exportation

lousman & Co.

emerstr. 5, W. 2.
Tel. 22562/91862.

sman, M., Bremiešu ielā dz. 2.

d. A.-G., Intern. Harve-
er Comp. in Lettland,
lk. Brieža 11,

elowitsch, Sam. & Co.,
aiņa bulv. 23.

o-Baltica", l. Grēcinieku
lā 30.

nationaler Warenaustausch
„Iwa"
kt.-Ges. in Lettland
iga, Wallstrasse Nr. 1/3
Tel. 20476 20475
r.-Adr. „IWAWI" Postfach 522
Rohstoffe, Maschin. etc.

rn. Warenaustausch, Akt.-
es. „Iwa", Vaļņu ielā 1/3,
. 7.

arl E. Jakobson
l. Kalēju ielā 45.
Tel. 95488.
ort. Export (Chemikalien).

bson, Julius, m. Jaun-
ā 6.

alter Jebsen
lizabetes ielā 6.
Tel. 96158.

ndreas Jennow
iga, Aldaru ielā 11,
Tel. 22789/91695

en, J. C., l. Pils ielā 18.
.- & Ind. A.-G. Ch.
rgenson, Vaļņu ielā 20.

Export & Import
Kablitz Wallstr. 22-a
Tel. 20249

itz, S., Vaļņu ielā 22a.
m, M., Kahn, A.-G.,
lkv. Brieža ielā 10.

an, Nochum, l. Jaunavu
ā 7, dz. 3.

in, Gebr., m. Jaunavu
ā 3.

in, Isaak, Parka ielā 8.

M. V.
Kozarovitzky
gegr. 1906 — Petrograd
Hauptkontor:
Riga. gr. Sandstrasse 16
Telephon 22737/92737
Generalvertreter f. d. Balt. Republ., Polen, Finnland u. Russland nachstehender Firmen:

Callender's Cable & Construkt. Co. Ltd., London
Elektr. Kabel, Drähte, Litze

The Brit. Aluminium Co. Ltd. London
Alum. i. Barren 98—99%
Reinh. Alumin.-Bleche,
Alum. Röhren, Stangen,
Aluminium-Draht

Thomas Bolton & Sons Ltd. Lond. estbl. 1783
Messing - Kupferbleche,
Röhren, Messingstäbe,
Elektr. blanke Kupfer-Kabel u. Draht

Witte Engine Works, Kansas City, Mo., U. S. A.
Petrol.-Motore, Pumpen etc.

Brimsdown Lead Comp., Ltd., Brimsd., Middlesex
Bleiweiss, Bleiglätte u. Bleimennige

W. H. Bowater Limited Birmingham
Kohle u. Koks

Stewarts & Lloyds Ltd. Birmingham
Gas- u. Wasserröhren, schwarz u. verzinkt

E. H. Bentall & C., Ltd. Heybridge
Häckselmasch., Oelkuchenbrech., Kornzerkl., Rübenschneidemaschine u. Mühlen für Hand- u. Motorbetrieb

W. W. Johnson & Son Ltd., Boston, Engl.
Gemüse-, Gras-, Techn. u. Blumen-Saaten

Hall's Barton Ropery Co. Ltd., Hull
Stahldraht und Manilla Seile

Berkeley & Young
B.K.B. Elektric Mot. Ltd. London: Electr. Motore

Josiah Parkes & Sons Ltd. Willenhall
Schlösser u. eis. Baumat.

Kerkovius & Intelmann
m. Jauniela Nr. 6
Tel. 22806|92805, 21352|93552
u. 21093|96195

Kerkovius & Intelmann, m. Jaunielā 6.
Kimchy, S., Tirgoņu ielā 8, dz. 2.
Kinna, Johannes & Co. K./G., Sikuma ielā 2.
Knecht, Werner & Co., l. Ķēniņu ielā 32, dz. 3.
Koch, Gebr., Valdemara ielā 57/59, dz. dz. 7.
„Korund", Ing. Blechmann, Alfred, Torņa ielā 7.
Krüger, Moritz, Vaļņu ielā 26.

„Latlauks"
Import — Export
Kommission u. Agentur
Textilmaschinen u. Manufaktur
Schulenstr. 10 Skolas ielā 10
Tel. 96130 u. 95244

„Latgales Tirgotajs", A.-G., Teatra ielā 9.
Latsal, l. Grēcinieku ielā 31, Avotu ielā 17.
„Latvijas Tranzits", l. Śmilšu ielā 15/17, dz. 8.
„Latsal", vorm. Reinhold & Embden, Grēcinieku 31.
Leitlant, A., l. Zirgu ielā 9/11.
Lettländisch-Dänische Hand.- u. Baugesellschaft, m. Pils ielā 1, dz. 2.
Liebeck, Rudolf, Rāts l. 7.

Meslin, W., Aspazijas b. 8, dz. 2.
Meyer, Paul, Marijas ielā 10b, dz. 8.
Michlin & Söhne, Leder-Hand. & Ind. A.-G., Kalpaka b. 1.
Miltinan, J. & Co., m. Kēniņu ielā 15.
Miijon, Martin, Vaļņu ielā 15, dz. 5.

S. Mintus
Mintus-Film
Karlstr. 13 Tel. 23370/98684

Möller, T., W., Palasta ielā 10.
Möller-Holst, Knud, Valdemāra ielā 33, dz. 9.
Möller-Holst, O., L., Kalķu ielā 23, dz. 4.

Alex. Mohr
RIGĀ, L. Kalēju ielā 66
Tel. 22662/93562 u. 95735
Vertreter v. Wogan & Co., London
Braun, Marc & Co. G. m. b. H., Berlin

Mosebach, Wilhelm, l. Peldu ielā 20.
Nordische Hand.- & Ind. A.-G., Tirgoņu ielā 1.

Olgård&Hall Riga, gr. Brauerstr. 1/3
Tel. 22590/94090, 23175/96196
Siehe Ins. hintere Deckelseite

Olsgard & Hall, l. Aldaru ielā 1/3.
Opeskin, Meier-Hirsch, Pulk. Brieža ielā 8.
Osminin, W., B., m. Kalēju ielā 10/12.
Ostsee Hand. - Transit- und Industr. A.-G., Raiņa b. 6.

Ernst Adolf Paukul
m. Pils ielā Nr. 3 Tel. 20951
Vertreter für Schwed. Getreide- Handl.-Verband Stockholm u. A.-G. Nordik Frokonta, Kopenhagen
Hopfen Handl. Neuberger & Landeker, Fürth-Nürnberg. Fassfabr. Otto Jost, Danzig
IMPORT EXPORT

N. B. Liebermann Grēcinieku ielā 13
Telephon 22315/97315

„Limex", Birkhahn, G., L. & Co., Tirgoņu ielā 17.
Lurje, Gebr. & Co., Vaļņu ielā 18.
Mahler & Kempe, Valdemāra ielā 67a.
Margolis, Mendel, l. Monetu ielā 10.
Mast, Karl, G., Vecpilsēta 12.
Meilach, M. B., Kaļķu ielā 28.

Perlbach, A., l. Jēkaba ielā 16.

R. Petermann & Co., lielā Smilšu ielā Nr. 7.
Tel. 23535/95345, 22924/97024, 21125/97025

Petermann, R. & Co., l. Smilšu ielā 7.
Plathen, R., A. & Co., Artilerijas ielā 3, dz. 36.
Pollock & Co., Hand.- Ind. A.-G. l. Smilšu ielā 15/17.
„Protektor", Kungu ielā 1.
„Rag", Ost-Europ. Ind. A.-G

g. Fr. Sauerstein Rīga, Kaufstrasse 8
Tel. 23184/93784
Gasrohre

Ewald Roman, l. Pils ielā Nr. 17.

Maskavas ielā 47/49, Marstaļu ielā 20/22.
Reissig & Goeschel, Brīvības ielā 19.
Rings, R., Brīvības ielā 44/46.
Rosenberg, A., Blaumaņa ielā 27.
„Russtorg“, Vaļņu ielā 2.
„Salace“, Hand.- & Ind. A.-G., Matisa ielā 29.
Sandberg, J. & Co., Miesnieku ielā 11.
Schatzow, E., Andr. Pumpura ielā 5.
Schen, M., Kungu ielā 12.
Scheer, B., Mārstaļu ielā 7.
Scherf, J., Aspazijas b. 2.
Schmidt, H., D., l. Miesnieku ielā 14.
Schwartz, Alex. Söhne, l. Pils ielā 24.
„Semgale“, Hand.- & Ind. A.-G., Kaļķu ielā 1.
Siess, v. Loë & Co., Ģildes ielā 4, dz. 1.
Silberg & Valentin, l. Pils-ielā 10.
Steinweiss, F., Budnjatzky, L. & Co., l. Šmilšu ielā 15.

Hermn Stieda
Marstallstr. 24. Tel. 20861.

Stieda, H., Marstaļu ielā 24.
Stoddart, H., l. Smilšu ielā 23/25.
Stuart & Rattner, l. Ķēniņu ielā 8.
Swedrup - Schweder & Co., Lačplēša ielā 13.
Taubin, M., l. Kalēju ielā 14/16.

Tebbit & Bell, Bastei-Boulev. Nr. 6, W. 8, Tel. 22453, 20151.

Hand.- u. Industrie-Ges.
„Technolog“
Ing. S. Schatz & Co.
l. Pils ielā 13/15
Tel. 20797/90797.

Thalheim, Georg, l. Pils ielā 16, Dzirnavu ielā 21.
„Transorient, Kaļķu ielā 14.
Transit- u. Hand.- Ges. Pastarus & Co., l. Pils ielā 8.

Handels-Ges.
„Transorient“
Kaļķu ielā 14
Telephon: 21556.

„Transrussia“, Basteja b. 11.
Trotzky, N. Basteja b. 4, dz. 6.

J. Tuwje & A. Goldberg, Libau
Zentrale: Libau.
Filiale: Riga, gr. Sandstr. 12/14
Telegr.-Adr.: „Tugold“.
Tel. 22486/93735, 20686/95686.

Waldmann, W., Sv. Gara Konventā 7.
West, Lloid, Kaļķu ielā 1, dz. 11.
Woldemar, F., Kungu ielā 1.
Wolters, E., & Co., l. Smilšu ielā 26.
Woslinsky, L., l. Keniņu ielā 32.

Akt.-Ges.
W. D. Zimdin
Scheunenstr. 23/31
Tel. 23553/91350, 22085/93385.

Industrieartikel

„Delta“, Ind. A.-G., Aldaru ielā 1/3.
„Technolog“, Ing., S. Schatz & Co., l. Pils ielā 13/15.

Ingenieur-Büros

Ing. Fr. R. Blaschke, Riga, Valdemāra ielā 11. Tel. 23693/90693. Siehe Inserat Seite A—39.

„Būvetajs“, Ing., K. Samtin & R. Brenz, Tērbatas ielā 33.

Theodor Hermanowsky
Andreja Pumpura ielā 5, W 4.
Tel. 23708/90708.
Architekten- und Ingenieur-Büro.

„Latmetals“, Ing. Leo Goldarbeiter & Robert, Chait, Brīvības ielā 28, dz. 2.

Installationen

A. E. G., Riga
gr. Sandstr. 23/25
Tel. 21058/90558, 21059/90504 und 22358/96758.
Tel.-Adr.: „Algem“. Postfach 437.

Gulbis, J. & Co., Kr. Barona ielā 4.

J. Plikgalvis, Elizabetes ielā 77. Tel. 91537.

Swirgsdin, P., Brīvibas ielā 124, dz. 7.

Isolationen

Akt.-Ges.
„Michail Kusnezow“
Petrikirchenplatz 25
Tel. 22892/94392.
Fabrik: gr. Moskauer Str. 259.
Tel. 91435.
Telegr.-Adresse: „Kera“.

Isolierte Leitungen

R.-G. „Licht & Kraft“ Rainis-B. 21 Tel. 20592 u. 20593

Felix Prost & Co. Riga, kl. Neustr. 6.
Tel. 21358/92858.

Isoliermaterialien für elektr. Maschinen und Apparate

Latvijas techniskais birojs
„Elektrocentrs“
Rigā, l. Kalēju ielā 17
Tel. 23325/97774.
Tel.-Adr.: „Elektrocentrs“.

Journäle

Franz Fischer
gr. Königstr. 13
Telephon: 22389/98979
Zeitungen-, Journäle-, Bücher- und Moden-Journäle-Gross-Vertrieb, Generalvertrieb der Zeitungen u. Zeitschriften des Verlages Ullstein-Berlin.

Juweliere

Carl T. Beyermann
Gold- und Silberwaren-Geschäft
gegründet 1844.
Uhren erster Schweizer Firmen
Perlen und Brillanten
gr. Sandstr. 1/3
Telephon: 20784.

Edelberg, Louis, Brīvības ielā 2.

J. Grinfeld, Jaunielā 15. Tel. 22243/96543.

Grinfeld, J., l. Jaunielā 15.
Harwaldt & Radatus, Skūņu ielā 28.

M. Labok
Weberstr. 12
Telephon: 22362/97662
Brillanten, Uhren, Gold-, Silber-, Bernstein- und Alpakawaren.

„Metal“, Petermann, Smilšu iela 7.

Victor Lipp, l. Jaun
Tel. 20432.

Paul Anton Malino
Gr. Schmiedestr. 34.
Gold- u. Silberarb
jeglicher Art

W. Ollenste
Marienstrasse 10,
Telefon 94546
Anfertigung von Kap
Klammergold, hoch
volles u. leichtflüssig
Spezial für zahntechnische

Ollenstein & We
Kalkstr. 17 :-: Tel. 22217

Rosenthal, L., l. Gre ielā 6.

„Reg“
Riga, Kalkstras
Tel. 23218/9160

„Reg“, Ges., Edelber
Rummel, D., Kaļķu

Rutkowsky s.
Scharrenstrass
Werkstätte für
Silberwaren

B. Sar
Brīvibas ielā 1 Tel.
Brillanten, Uhren,
Silber- u. Kristall

L. Stubend
Jauniela Nr. 11.
Werkstatt für Ju
& Gold-Arbeit

Stubendorff, Jauniela

General-Vertreter Ing. **Fr. SAUERSTEIN** Riga, Kaufstrasse 8 Tel. 23184/93784 **„Philips' Lampe**

hweizer Uhrenhaus
br. Tabačnik
en — Juwelen
alķu ielā (Kalkstr.) 36
Telephon 21734

Zacharin & Co.
str. 18. Tel. 20480.

Juwelierartikel

schczuk L. J., Vaļņu a 28b, dz. 13.

abel für Stark- u. Schwachstrom

AEG Riga,
. Sandstrasse 23/25.
21058/90558, 21059/90504.
elegr. Adr.: „Algem"
Postfach 437.

Fr. Sauerstein, Riga,
fstr: 8. Tel. 23184/93784.

M. SCHMIDT, Akt.-Ges.
erstr. 24. Tel. 22418/92218

achelfabriken und Handlungen

(s. a. Töpfer)

eklis", Abolin, A., K. &
uhwel J. F. J., Bruņieku ielā 75b.
m, Paul, Kr. Barona ā 86/88, Balastdambi 70, pazijas bulv. 11.

teerzeugungsanlagen

Kinna & Co., Kom. Ges.
Jaunavu (Gr. Jungf.) 1
Tel. 20970/94076.
rtreter d. Masch.-Fab.
Borsig, Berlin-Tegel.

Kaffeefabriken

Blumental & Sandberg
vota ielā 26
Tel. 94534.

Kaffeehandlungen

Handels-Aktiengesellschaft
„Brazlat"
Scheunenstrasse 17
Tel. 21509/96262.
Telegr.-Adr.: Brazlat.
Filiale in Rio de Janeira, Brasilien.

Jenisch, William, Skārņu ielā 4.
Kulkow, N., Tirgoņu ielā 24.
Poeld, O., Matīsa 11/13.
Streiff, Gebr., Marstaļu ielā 6.

Kaffeeröstereien

Hinz, Viktor, Valdemāra ielā 25, Vaļņu ielā 3/5.

Oskar Hollihn
Rīdzenes ielā 15/17
Tel. 21843/94705
Spez. Kaffee-Rösterei

Hollihn, Osk., Rīdzenes 15/17
Jedlitschka, Albert, Ģertrudes ielā 97.
Krüger, O., Brīvības ielā 91
Meschit, Ernst, Daugavgrīvas ielā 10.

Cichorie- u. Kaffeefabrik
„OLEN" Riga
Bruņinieku ielā 52
Tel. 93128.

Petrow, G., Brīvības ielā 190.

Gebr. Streiff
Marstallstr. 6. Tel. 22621/91321
Kaffee - Gross - Rösterei, Cichorie & Surrogate.
Spezialität:
Streiffs Thum-Kaffee
(reiner Natron-Kaffee).

Taube-Wihtol, Tērbatas ielā 80.
„Victoria", Dzirnavu ielā 163.

Kaffee-Surrogat Röster.

Jenisch, W., Skārņu ielā 4.
Lewitas, B. & Co., Katrines ielā 14/20.
Meitin, Jakob, Avotu ielā 42.
„Oļen", Bruņinieku ielā 52.

Kakao

Handels-Aktiengesellschaft
„Brazlat"
Scheunenstrasse 17
Tel. 21509/96262
Telegr.-Adr.: Brazlat.
Filiale in Rio de Janeiro, Brasilien

J. Kinna Co., K/G.
Kramera (Kramer) ielā 2
Tel. 20971/94020, 23085/94600
Tel.-Adr.: **Baryco.**

Kakaobutter

Handels-Aktiengesellschaft
„Brazlat"
Scheunenstrasse 17
Tel. 21509/96262
Telegr.-Adr.: Brazlat.

Kalk

„Būvkaļķis", Pilwer, J. & Co., Daugavmalā starp Dzelztiltu un kanali.

KALKWERKE
Niegranden Alschhof Wainoden
sowie Kalkwerke Weitenfeldt
Inh. J. Klein, Alt-Autz.
Generalvertreter:
Gebr. Fraenkel
gegr. 1832
Riga, gr. Sandstrasse 5
Tel. 22133/91133, 23539/97764
stets ab Lager ungelöschter Kalk ca. 95/97% Reingehalt.

Kalksandstein-Fabriksanlagen

Hand.- & Ind. Akt.-Ges. Alexander, F. Herrmann, Bremiešu ielā 5, Telephon 22006/91106.

Kalksandstein-Fabrik

A.-G. „Latobūve"
Schlocksche Strasse 49
Tel. 98878
Kontor: Šķūņu ielā 13
Tel. 22477/98877.

Kammfabriken

Rigaer Kammfabrik, Gylling, B., Brīvības ielā 82.

Kanalisation

Baumann, A., Brīvības 151.

A. C. Fitzner, Inh. Th. Behrsing gr. Königstr. 39.
Tel. 23922/93222.
Siehe Ins. Seite A—36.

Spezial-Fabrik für Zentralheizungs-Anlagen aller Systeme
P. Grepp, Riga
Gertrudstr. 23 Tel. 92743.

N. Chr. Hviid
Brivibas ielā (Freiheitsstr.) 31
Tel. 92577 u. 94175
Siehe Inserat Seite A-5.

N. Jumutz, Riga
Brivibas ielā (Freiheitsstr.) 52
Tel. 91952.

„Latvijas Inženiers", Aspazijas bulv. 3.
Luter, Michel, Cēsu ielā 2.
Pehkschen, K., Raiņa b. 17.
Salit, G. & Co., Zirgu ielā 24/26, Tel. 23153/90586.

K./G.
„Westdün", Düner & Co.
Karlstr. 19.
Telephon: 20886.

Kapok (Pflanzendaunen)

„Baltpharma"
Th. Neukirch, Riga
l. Zirgu ielā 21.
Tel. 21091.
Vert. d. Danziger, Kapok-Werke G. m. b. H, Danzig, liefert I-a Seiden-Kapok ab Werk und ab hiesiges Lager.

Karborundum

Handels-Akt.-G. „Alliance" Riga. Küterstr. (Miesnieku ielā) 14. Tel. 20346.

Carl Fr. Ullmann
Waldemar-Strasse 36
Tel. 97269.

General-Vertreter
Fr. SAUERSTEIN
Riga, Kaufstrasse 8
Tel. 23184/93784
„Philips' Lampen"

Karosseriebau

Peter, H., Kalnciema ielā 36/38.

Kartoffelmehl-Fabriken

Balt. Hand.- u. Ind.-Ges. in Lettl. Marstaļu ielā 21.
„Daugawa", A.-Ges., 1. Maskavas ielā 64, m. Smilšu ielā 15.
„Daugawa", Hand.- u. Ind. A.-G., m. Smilšu ielā 15.

Kartonnagen-Fabriken

Fr. Becker
Kartonnagenfabrik „Kartopres"
Kungu ielā (Herrenstr.) 32
Tel. 20792.

„Charta", Lewy, H., Vaļņu ielā 31.
Eljaschson, S., Kurmanova ielā 22.

P. Graudin
Ģertrudes ielā 35
Tel. 97867

Kartopres
Inh.: Fr. Bekker
RIGA
Kungu ielā 32
Tel. 20792

„Kartopress", Bekker, Fr., 1. Kalēju ielā 63.
Mentel, Jahnis, Brīvīb. 136/138.

„Modern"
Bruņinieku ielā 11
Tel. 92183

Karto - Typo - Litographie

Oschin, A. & Mantiniek, P., Dzirnavu ielā 119.

Kaufmännische Fachkurse

(siehe Buchhaltungskurse).

Kautschukpflaster

Akc. Sab.
A. G. Schroeder & Co.
RIGA
m. Kalēju ielā (kl. Schmiedestr.) 10/12, W. 1
Tel. 22788/97788
Telegr.-Adr.: Schredco

Kaviar

Hand.-Ges. „Transorient"
RIGA, Kaļķu ielā 14
Tel. 21556

Keltereianlagen

Salit, G. & Co., Zirgu ielā 24/26, Tel. 23153/90586.

Herm. Ussleber
Riga
Lithographische Anstalt
liefert:
Etiketten, Reklamedrucksachen für Industrie und Handel in gewöhnlicher u. künstlerischer Ausführung, sowie fertige Kartonnagen und Luxuspackungen

Fabrik:
1. Altonavas ielā 19
Tel. 91600.

Stadtkontor:
1. Aldaru ielā 6
Tel. 22444/92244.

Graudinsch, P., Ģertrudes 35.
Gutmann, Hinda, Brīvibas 105.
Ige, Georg, Ģertrudes ielā 80.

L. Iwanow, Riga, Sadovņikova ielā 11

Iwanow, L., Sadovnikova 11.

J. H. Kaplan
Stabu ielā 34
Tel. 90790

Kaplan, Jakob-Hirsch, Stabu ielā 34.

Jos. A. Pass
gr. Schmiedestr. 59/61
Tel. 21244
Papierbeutel, Verbandhütchen

Prokofjew, W., Artilerijas ielā 3
Wainer, Awsei-Faiwusch, 1. Kalēju ielā 33.

Kartonnagen - Maschinen

Pattberg & Seyfarth, Riga,
L. Grēcinieku ielā 30
Tel. 21743

Salit, G. & Co., Zirgu ielā, 24/26, Tel. 23153/90586.

Keramische Fabrik

Paul Boehm
RIGĀ, Aspasia-Boulevard 11
Tel. 21780, 21796. Postfach 196
Siehe Inserat Seite A-38

„Donatello", Duchanow, H., Ogres ielā 2.

Kerzenfabrik

Latvijas Stearina Svēču fabrika
Tvaika ielā 68
Tel. 94398

Neva Stearin, A.-G., in Ganibu dambī 28, K Vaļņu ielā 3/5.

M. Schlapobers
Brīvības ielā №
Tel. 91805

Kessel aller Ar

Olsgárd & Hall, gr. B strasse 1/3. Riga. 22590/94090, 23175/96 Siehe Ins. hintere De

Kessel- u. Druckge

Ing. **Fr. R. Blaschke**, Valdemāra ielā 11, 23693/90693.
Siehe Ins. S. A-39

Hand.- & Ind. Akt. Alexander F. Her Bremiešu ielā 5. Tel 22006/91106.

Kessel, Ekonomise Neuerungen

Rigaer Gesellschaft Oekonomie der Da erzeugungs - Kosten Feuerungskontrol
Richard Kabl
Riga, Schützenstr.
Albertstr. 12. Tel. 23700
Siehe Ins. Seite A-

Kesselschmieden

Wm. Minu
Gertrudstr. 28.
Telephon: 928

Kettenfabrik

Hammer, T., Lāčplēš 83/85.
Skuja, A., Avotu ielā

Kindergarderobe

Folkow, Marijas ielā 1
„Elite", Tirgoņu ielā 1

Kindergarten

Dr. Clara Gilbert, Skolas 13, dz. 3.

Russischer Kindergarte Vorbereitungsklassen **nowa-Spizina**, Vald ielā (Nikolaistr.) 25-3, v.

Elsa Schrade
Elizabetes ielā 16,

General-Vertreter Ing. **Fr. SAUERSTEIN** Rīga, Kaufstrasse 8 Tel. 23184/93784 **„Philips' Lampe**

Kindermehl

J. Haag-Pedersen
rka ielā 8. Tel. 91318.
alvertreter der Firma Nestle & Anglo-Swiss Condensed Milk Co.
Nestle's Kindermehl.

Kino-Apparate

rs", A.-G., Elizabetes elā 61.
lm-Union", Gutzmann, A., .-G., Baznicas ielā 3.

Kino-Laboratorium

andart", Strēlnieku ielā 2.

Kinomatographen

storia", Elizabetes ielā 63.
T.", Kaļku ielā 10.
rum", Skolas ielā 2.
rand-Kino", Lačplēša ielā 2/54.
asino", Brīvības ielā 80.
oulin Rouge", Teatŗa ielā 10.
arine", Tērbatas ielā Vērmaņa parkā,
aske", Elizabetes ielā 61.
nona", Marijas ielā 19.
ecord", Marijas ielā 7.
aburags", Rēveles ielā 77.
ar", Brīvibas ielā 32.
lkan", 1. Maskavas ielā 59.

Kinomatographen-Einrichtungen

ev & Croux, Merķeļa elā 17.
her & Johns, Kaļku ielā 0, dz. 8
lit, A., Brīvībās ielā 2.

Kistenfabriken

mon", Vitebskas ielā 12/14.
ka, Jahnis, 1. Maskavas elā 167.

F. Osche
Baltische Kisten-Fabrik.
Maskavas ielā 205.
Tel. 92870.

che, Fritz, 1. Maskavas elā 205.

Reinert, Rolf & Co., Ganibu dambi 11.
Schedak, T. & P., Krasta 77
„Sunde", Sägewerk, A.-G., Ūdens ielā 11/23. Kant.: Kr. Barona ielā 19.

„TROIKA"
Domplatz 9.
Tel. 21334, 20898.

Wolsky, R., Cēsu ielā 29.

Klaviere

Bolm, Paul, Šķūņu ielā 11.
Gleser, J., Elizabetes ielā 63, dz. 3.
Ludsin, A., Elizabetes ielā 77.

B. Ganzko
Kalkstrasse Nr. 30
Kindergarderoben

„Gentleman" Inh. Moses Schrage
Kalku iela 22, Tel. 21552 | 91553
Marijas iela 13, Tel. 95373
Fabrik-Telephon 91554
Herren- & Damen-Garderoben

Raphael Hirschhorn
Marijas ielā 11
Tel. 93129

I. Rig. Musik-Instr. A.-G.
Arnold Neumann & Co.
I. Smilšu ielā 22 * Tel. 22975 / 90975

Rabetz, S. M., Tērbatas ielā 23/25, dz. 1.
Wistutz, Kr. Barona ielā 25, I Tr.

Klavierbauerei

Alfred Klawin
Kuldigas iela 25 Tel. 97822
Klaviere, Klaviaturen u. Klavierbau-Bedarfsartikel

Klawin, Kuldigas ielā 25.

Kleider

R. Bermann
Marijas iela 15
Herren- u. Damengarderoben

S. J. Folkow
Marienstrasse Nr. 17
Tel. 94286
Kinderkleiderhandlung

Erstklassig. Konfektionshaus
„Modern"
Marijas ielā Nr. 10-b
Tel. 93602
Herren- u. Damengarderoben aus in- u. ausländischen Stoffen
Bestellungen werden in 24 St. prompt unter fachm. Leitung ausgeführt.

C. Nemoitin Kr. Barona ielā Nr. 32
Kindergarderoben-Geschäft

L. POK
Marijas ielā 8
Kleider u. * * Huthandlung

J. Rabinowitsch
Marienstrasse 4a, Tel. 93171
Herren- u. Damen-Garderoben
angefertigt von in- und ausländ. Stoffen.
Bestellungen
werden binnen 24 St. sauber u. akkurat ausgeführt

H. Schmemann
Marijas ielā 13, Handl. 500
Tel. 94932
Herren- und Damen-Garderoben

N. Schomer
Marijas ielā 13
Handl. 200

M. Schuhmacher
Marijas ielā 21, Tel. 91857
Kleider- und Modehaus

Kleie

Schapiro, J., Puškina ielā 4.

Kleisterwerkstatt

Sandmann, V., Stabu ielā 74, dz. 13.

Klempnereien

Butte, Alexander, Vaļņu ielā 8.
Glassmann, Jossel-Schlom, m. Kalēju ielā 6.

L. Gwosdin
Dzirnavu ielā 20

Heimanson, Simon, Avotu ielā 25.
Hellstein, Abram, Ausekļa ielā 4.

Sch. Herzfeld
Miera ielā 15

Heydenreich, James, Ģertrudes ielā 30.
Lewin, Samuel, Augustines ielā 13.
Marschütz, Richard, Mucenieku ielā 7.

Wilh. Neulannd, Riga, gr. Sandstr. 21 Postfach 453
Tel. 21282, 94282

General-Vertreter
g. **Fr. SAUERSTEIN**
Riga, Kaufstrasse 8
Tel. 23184/93784
„Philips' Lampen"

Osolin, Jahnis, l. Maskavas ielā 15/17.
Passern, K., Strēlnieku ielā 5.
Pikel, J., Peitavas ielā 9/11.
Preede, Pulkv. Brieža ielā 13.
Saje, G., Ģertrudes ielā 57.
Schetzen, Ch., Stabu ielā 64.

Georg Seidler
Karlines ielā 2
Bau- u. Kunstklempnerei

Strunke, F., m. Monetu 16.

Kliniken

Chirurgische, Frauen-Krankheiten und Geburtshilfe

J. Ausin
Valdemāra ielā 14
von 9—11 Uhr
Tel. 96008.

Dr. med. O. Busch
Baznicas ielā (Kirchenstr.) 19
Tel. 94200
Frauenkrankheiten und Geburtshilfe
Dr. med. O. Busch
Sprechst. 11—2
Chirurgie Dr. med. Girgensohn
Sprechst. 3—5
Augenkrankheiten Dr. med. Hedenström
Sprechst. 3—5

S. Dubinsky
Kr. Barona ielā Nr. 36
Tel. 92539

Dr. med. Fr. Hach
Vilandes ielā 7. Tel. 92998

Sanatorium Kaiserwald
Klinik für innere Krankheiten
Dr. Kurt Hach
Ezermalas ielā (Seeuferstr.), vorm. Villa „Wasa".
Tel. 91856.

Dr. B. Herzfeld
Chirurgie der Frauenkrankheiten und Geburtshilfe
Riga, Andreja Pumpura ielā 6
Sprechst. v. 9—11 u. 4—6.
Tel. 91354.

Kindersanatorium „Waldpark"
Waldpark, Stettinerstrasse 10
Tel. 97393.
Dr. N. Rathow.

Geburtshilfl.-gynaekologische Privatklinik
Dr. A. Knoch
Kalpaka bulv. Nr. 4
Tel. 21462.

H. v. Krüdener
Augenklinik
Raiņa bulvarī 27.

Dr. L. Lundberg
Privat-Klinik
Lāčplēša ielā (Romanowstr.) 1
Frauenkrankheiten und Geburtshilfe.
Spr. v. 11—12. Tel. 92880.
Nachm.: Brīvības ielā 15, v. 4—5, Klinik G. Roemer.
Tel. 93266.

K. Mengel
Elizabetes ielā Nr. 77.

Dr. med.
A. von zur Mühlen
Raiņa bulv. 27, W. 3.

Dr. B. Nolle
Frauenklinik
Marijas (Marienstr.) 41
Tel. 63742.

Chirurgische Privatklinik
L. Peterson
Schulenstrasse 36, W. 2
Spr. v. 4—6 Dr. Hilse
Tel. 94945.

Privat-Klinik und Röntgen-Institut
Riga, Raiņa buv. 27
Tel. 20679
Dr. med. H. v. Krüdener
Dr. med. G. Weidenbaum
Dr. med. A. v. z. Mühlen
Dr. med. G. Walter.

Reinhard, G.,
Augenklinik
Kr. Barona ielā 2, Tel 21446.

Chirurgische Privatklinik
Dr. Georg Roemer
Brīvības 15—11, Tel. 93266
Spr. 11—1.

Heilanstalt (Klinik)
für
Nerven- und Gemütskranke
Dr. Leopold Schönfeldt
Thorensberg
Atgāzenes (Atgasensche) ielā 20a
Sprechst. v. 3—5, Tel. 94524.

Kindersanatorium „Waldpark"
Waldpark, Stettinerstrasse 10.
Tel. 97393

Walter, G. Dr. med. Raiņa bulv. 27.

Weidenbaum, G., Raiņa bulv. 27.

Klischees

„INDRA"
Inh. **B. HEMPEL**
l. Jēkaba ielā 3
Tel. 21200.

Klosetts

G. Salit & Co., Pferdestrasse 24/26. Tel. 23153/90586.

Ing. Fr. Sauerstein, Riga,
Kaufstr. 8. Tel. 23184/93784.

Knochenfett

Ges. für Knochenkohlenfabrikation und and. Produkte aus Knochen
Maskavas ielā 235
Tel. 93974.
Knochen-Mehl, Knochen-Fett, Knochen-Lederleim.

Ges. für Knochenkohlen-Fabrikation u. and. Produkte aus Knochen, Maskavas ielā 235.

Knochenmühle

Margolis, R., Ganibu dambi 24.

Knopf-Fabrik

Bergel, Jankel, Brīvības ielā 149.
Fingelstein, M., Kr. Barona ielā 44.

C. Goerke
Gegr. 1877.
Marstallstrasse 2/4
Tel. 22636/92036
Mode- u. Fantasieknöpfe, Steinnuss-, Galalith-, Glas-, Wäsche- u. Druckknöpfe.

Gylling, B., Brīvības ie

Jakob M. Schwa
Weberstr. Nr. 8,
Tel. 23435/96826.
Fabrik für Knöp

Wulf, Gebr., Tērbatas i

Koffer

(s. a. Reiseutensilien

Boruchson, A., Audeju ie

A. Rathfeld
Reise-, Sport-, Mili
Artikel, feine Lederw
Kalkstrasse 23
Telephon: 23216/96

Torster, A., Kalnciema ie

Kohlen u. Koks

Backmann, Chr., Kaļķu

Industrie Akt.-Ges. „Del
Riga, Aldaru (gr. Brauers
Telephone:
Verwaltung: 20606/9
23510/90847,
Lager: 95901, 981
Telegr.-Adr.: „Rupde

Feldmann, R., l. Smilšu ie

J. A. Hersk
Palaisstr. 3. Postfach
Telephone: 21177,

J. C. Jessen, gr. S
str. 18. Tel. 21003 u.
Tel. 94720, 94721, 94
Siehe Ins. Seite A-E

Jessen, J. C., Pils ielā

A./G. Latvijas Tra
l, Smilšu (gr. Sandst
Tel. 23525/98803, 22005

F. Rupre
RIGA, Dzirnavu iel
Telephon 93614
Vertretung und Fabriklager
schmid - Eisenwerke, Ober
Kamin-, Augen- und Schwei
Bügeleisen „Fl
für Glühstoff oder Kohlen

A.-G.
A. M. Sch
Brauerstr. 2/4
Telephon: 22418/92

Schmidt, A. M., A.-
daru ielā 2/4.

General-Vertreter
Ing. Fr. SAUERSTEIN
Riga, Kaufstrasse 8
Tel. 23184/93784
„Philips' Lampe

Tebbitt & Bell

GA, Bastei-Boulv. 6, W. 8
Tel. 20151, 22453 97453
elgr.-Adr.: „Dingdong“

Koks u. Kohle

bbit & Bell, Basteja bulv. , dz. 8.
alheim, Georg, Pils ielā 16.

Kohlen-Import

hr. Backmann“, A.-G., Kaļķu ielā 1.

Aktien-Gesellschaft
. M. Schmidt
auerstr. 24 Tel. 22418/92218

Kohlensäure

nd.-A.-G. „ALLIANCE“ Riga
erstr. (Miesnieku) 14 Tel. 20346

gaer Kohlensäure-Werk
Blau & Co.
abrik: Eiženijas ielā 3|5
Telefon 97421
adtkontor: M. Pils ielā 5
Telephon 21005

Kohlsäuerung

iltin, J., Duntes ielā 32.
dsit, G., Duntes ielā 15/17.
Daugava tirgu, Vidzemes tirgu, Sarkankalna tirgu, Agenskalna tirgu.

Kolbenpumpen

g.Ges. „LICHT u. KRAFT“
inis B. 21. Tel. 20592, 20593

Salit & Co., Pferdestr. 24/26
Tel. 23153/90586

Kolonialwaren

Gebr. Abel
atisa ielā 22 Tel. 96481
aleju ielā 48 T. 21868|91878
olonial- u. Weinhandlung

beltin-Aboltin, Kr. Barona 5.
bel, Gebr., Kalēju ielā 48
bel Wladimir, Valdemāra ielā 25, Tērbatas ielā 53.
bolin, Anton, Valmieras ielā 33/35.

l. Ahbols & A. Ahbelits
Tērbatas ielā 45
Tāļrunis 90679 un 98758

Alperowitsch, Awsei u. Behr, l. Grēcinieku ielā 20.
Altermann, Michel, Kungu ielā 33.

Th. Angelbeck & Co.
Riga. Gegr. 1848
Inh. Emma Hartmann
KONTOR: Schaalstr. 4, W. 3
Telefon 20383
Kaffee-. und Kolonialwaren-Import Röst-Kaffees aus eig. Kaffee-Rösterei, Produkte für Konditor. u. Schokoladenfabr.

Angelbeck, Th. & Co., Svērtuves ielā 4.
Aron, Sissel-Meier, Sīkumu ielā 4.
Askinasi, Juda, Kaļķu ielā 16.
Auschkap, Rēveles ielā 88.
Balod, K., Dzirnavu ielā 72.
Beljakow, A., Kalnciema ielā 31.
Bergbom, G., Plkv. Brieža ielā 7.
Bersin, Gebr., Kr. Barona ielā 28.

Handelshaus
August Birkhan
l. Minsterejas ielā 13
Tel. 23926|94252

Birkhahn, August, Handels-Haus, Minsterejas ielā 13.
Blumenthal, Hans, Joh., Tērbatas ielā 45.
Bolm, E., l. Monetu ielā 8.
Boruchson, Mendel, Matisa ielā 4.
Brenz, J., Abavas ielā 12.
Brigmann, Jak., Akmeņu ielā 6.
Busch, K., A. & Baumann, P., Kungu ielā 23.
Dajewsky, K., Alberta ielā 2a.
Drubinsch, Jahn, m. Nometņu ielā 27.
Druka, J., Dzirnavu ielā 61.
Dserwe, J. u. Porit, J., Vidzemes šos. 85.
Dworkin, Behr, Kr. Barona ielā 2.

Hugo Eichwald
Maskavas ielā 150
Telephon 95770.

Fellmann & Blumenfeldt, Kr. Barona ielā 24, dz. 9.
Freiberg, B., Marijas ielā 48.
Garut, Rud., Bīskapa gatē 1.
Gedrowitz, A., Marijas ielā 83/85.
Godes, B., Krāmu ielā 7.
Goldberg, A. L., Maskavas 145.
Gontscharow, Alex., l. Maskavas ielā 105.
Guben, O., Palisadu ielā 25.
Gurewitsch, A. & J. Talan, Kungu ielā 25/27.
Gurewitsch, Judel & Soloweitschik, Moses, Dzirnavu ielā 80.
Gutmann, Getzel, Marstaļu 25.
Gutmann, J. & Co., m. Minsterejas ielā 5.
Hahr, P., Aldaru ielā 2/4.
Hirschson, Mary, Kaļķu 27/29.
Horun, Peter, Ludzas ielā 55.
Itkin, Aba, Marstaļu ielā 9/11.

L. Isjemin, Sch. Westermann & A. Karlin
Grēcinieku ielā 25
Tel. 23450/92581
Kolonialwaren-Grosshandlung

Isjemin, Lasar, Westermann, Schmuel-Josel u. Karlin Aisik, l. Grēcinieku ielā 25.
Jaunsem, Th., l. Nometņu ielā 18.

Andreas Jennow, Riga
Riga, Aldaru ielā Nr. 11
Tel. 22789/91695, 23001/98001

Jörgensen & Loll
Riga, kl. Schmiedestr. 18
Tel. 22701/93901
Telegr. Adr.: Danbaltan
Postfach 492
Getreide, Zucker, Heringe, Reis, Mehl, Schmalz und Talg.

Joses, J., Stabu ielā 46/48 u. Kr. Barona ielā 64.
Jürgenson, Ch., Hand.- & Ind. A.-G., Vaļņu ielā 20.

Kolonial- u. Weinhandlung
C. J. Joubert
Tirgoņu ielā (Kaufstrasse) 5/7
Tel. 22716/94516
Haus Mentzendorff.

Joubert, C., Tirgoņu ielā 5/7.
Judelson, Itzig, l. Peldu ielā 32.
Janum, August & Kundzin Peter, Daugavmalas tirgū.
Kahan & Weinberg, Kr. Barona ielā 8.
Kalnin, Gebr., Tērbatas ielā 41/43.

Peter Kalnin,
Jaunielā 37
Telephon 21384/90784.

Kalnin, J., Avotu ielā 51.

M. Kamkin
Kalkstr. 18. Tel. 20471.
Frucht-, Delikatess- und Kolonialwaren-Handlung.

Kamkin, M., Kaļķu ielā 18.
Kantor, Oskar, Marstaļu ielā 32.
Karelitz, Saul-Selig, Kungu ielā 26.
Kasak, Robert, Skārņu ielā 10.
Kasimirskaja, F., Elijas ielā 2/4.
Kaswandt, A. L., Kuldīgas ielā 17a.
Katz, Herz, Tērbatas ielā 33/35.
Kaulin, J., m. Nometņu ielā 22/24.

Kerkovius & Intelmann
m. Jaunielā (kl. Neustrasse) 6
Tel. 21093/96195.

Knecht, W. & Co., l. Ķēniņu ielā 32.
Konrad, J., Elizabetes ielā 77.

B. Kopilow
Marijas ielā 11. Tel. 93137
Kolonialwarenhandlung
En gros. En détail.

Kopelowitsch, Hilel, Marstaļu ielā 14.
Kopelowitz, Chaim, Marstaļu ielā 2/4.

Gebr. Koppel,
Jauniela 23. Tel. 22048/94622
Kolonial- u. Delikat.-Handlung

Koppel, Gebr., Jaunielā 23.
Kruhmin, J., Elizabetes ielā 10.
Lahzis, A., Dzirnavu ielā 82.
Lappuke, Ans, Zvaigžņu ielā 2.
„Lateksim“, Hand.- & Ind. Akt.-Ges., Marstaļu ielā 19.

Ed. E. Lehdebohm
lielā Smilšu ielā 32,
Tel. 22939/92939 u. 94110.

Leibowitsch, Mendel, Marstaļu ielā 20/22.

A. Leitlant
l. Zirgu ielā 9/11
Tel.22421/92421 u.22448/92248
Vertr.: Biomalz, Kaomalz, Biomalzschokolade.
Import.

Leitland, A., l. Zirgu ielā 9/11.
Lewin, S. & Kowner, E., Minsterejas ielā 5.
Lewitas & Co., B., Marstaļu ielā 28/30.
Lewitas, J., B., m. Minsterejas ielā 1.
Linge, K., Marijas ielā 113.
Malkin, S. & Rafelsohn, J., Brīvības ielā 60/66.
Melbarsd, J., Matisa ielā 66.
Mentzendorff, Alfred, m. Jaunavu ielā 4.

August
Mentzendorff
Gegr. 1865
Grēcinieku (gr. Sünderstr.) 18
Tel. 22698/93398
Kolonialwaren
Delikatessen
Kaffeerösterei

A.-G. „Mercatura“ gr. Schlossstr. Nr. 21.
Tel. 22055/94015, 23495/98015.

Minsker, J., Minsterejas ielā 7.
Mironowitsch., E., Kungu ielā 22.
Naglowsky, W., Avotu ielā 52.
Nahrun, F. & Co., Dzirnavu ielā 109.
Newelson, Haja-Sore, Kungu ielā 33.
Paegle, J., Daugavgrivas ielā 32.

Karlis Peters
l. Grēcinieku ielā Nr. 24.

Oscar Pfeiffer
Wallstr. 2
Telephon: 22323/95123.

Richard Pines
Rigā, Bremiešu ielā 9/1
Telephon: 23486/98045.

Podin, A., Tērbatas ielā 32/34.
Preedit, Skuja & Co., Brīvības ielā 114.
Puhtel, J. & M. Grundstein, Marstaļu ielā 34.
Rabinowitsch, Ch., Marstaļu 25
„Rafinad“, Marstaļu ielā 22.
Ratniek, Gebr. & Rehz, Terbatas ielā 54.
Salomonson, S. M., Minsterejas ielā 1.
Schaar & Caviezel, Kaļķu 30.
Schapiro, B., Tērbatas ielā 52.
Schen, M., Kungu ielā 12.
Scher, S., l. Peldu ielā 32.
Schön, A., l. Monetu ielā 6.
Schultz, P., Tērbatas ielā 22/24.

M. Schuhmacher
Marstaļu ielā 7
Tel. 20777
Kolonial- und Mehl-Grosshandlung.

Schwarz, L. M., l. Grēcinieku ielā 28.

Tahlberg, G., m. Klosterbacnicas ielā 1.
Tankelowitsch, Gebr., Kr. Barona ielā 26.
Taurin, J. F., Marstāļu ielā 23.
Topunow, P., Dzirnavu ielā 119.
Tuwje, J., Goldberg, A., l. Smilšu ielā 12/14.
Ulin, K. & Baumann, K., Kungu ielā 25.

J. Upit, Alekša ielā 1

Urch, R. O. G., Inženieru ielā 1.
Vajen, Wm. & Co., l. Kalēju ielā 18/20.
Weinberg, B., Kr. Barona ielā 11.
„Wieniba“, Hand. u. Ind. Ges., Tērbatas ielā 21. Brīvības ielā 98.
Wischkin, Sch. & M., Marstaļu ielā 9/11.
Wuschkaln, J., Bruņinieku ielā 50.

Th. Zellinski & K. Luckin vormals **R. H. Borchert**
Kolonialwaren-Abteilung
gr. Münzstr. № 9.
Sämtliche Kolonialwaren in bester Qualität
zu zivilen Preisen.

Simson, J., Handelshaus, Tērbatas ielā 32/34.
Slawin, E., l. Grēcinieku 34.
Sniker Jahnis, Kungu ielā 29a, Terbatas ielā 45.
Solotuchin, G., l. Grēcinieku ielā 26.

Hermn Stieda
Marstallstr. 24. Tel. 20861

Strömmers, C. A., l. Zirgu ielā 17, dz. 1.

Gebrüder Streiff
Marstallstr. 6
Tel. 22621/91321
Kolonialwaren, Kaffee-Import u. Grossrösterei.
Spezialität:
Streiff Thum-Kaffee.

Super & Richter
Brīvības ielā Nr. 32
Tel. 91632.
Kolonial- und Delikatess-Handlung.

Kolonialwaren-Import

Dawidowitsch, J., Bruņinieku ielā 27.
Hand.- & Ind. A.-G. „Salace“, Matisa ielā 26.

Hermn Stieda
Marstallstr. 24. Tel. 20861.

Kommissionsgeschäfte

Feitelson, Max, Dzirnavu ielā 62.
Grünberg, N., Brīvības ielā 7.

„WAKO“
Auktions- und Kommissions-Haus
Merķeļa ielā 21, Tel. 21936 92636
Brīvības ielā 42, Tel. 93033
Vaļņu ielā 4, Tel 23293/94656

Kompressoren

Ing. Fr. R. Blaschke, Riga,
Valdemāra 11, Tel. 23693/90693
Siehe Ins. Seite A 39

Kondensatorrohre

Messing- u. Kupferro
insbesond. Kondensa
rohre
Messingwerk A/G. Unna-Westf
Vertret.: Valentin Su
RIGA, Freiheitsstr. 2
Tel. 21149/94913 und 95
Siehe Ins. Seite A—

Kondensierte Milch

Axelrod, Alexander, K
nas ielā 20.

Konditorwarenfabrik

Kuse, Wilhelm, Raiņa b
25, Artilerijas ielā 55.
Kutzke, Robert, l. Nom
ielā 26.
Neumann, A., Jelgavas
13b.
Schortmann, R., Kr. Ba
ielā 7.
Schüler, Th., Kr. Ba
ielā 49.
Sieslack, W., Brīvības ielā
Stabin, P., Pernavas ielā

Konfektfabriken, Ha u. Konditoreien

„Aero“, Ģertrudes ielā
„Aiviekste“, Parka iel
dz. 15.
„Avots“, Lewenson, Avotu ielā 46.

O. Bachman
RIGA, Brīvības iel
Schokoladen- u. Konfektwer

Bachmann, Ottilie, Brī
ielā 23.
„Baltica“ Kr. Barona 60
Beilkind, Faiwusch,
ielā 14.
Bell Schokoladen u. Kon
fabrik, Basteja b. 6,
Berzs, J., Kalnciema iel
„Bi-mi-ni“, Bajar, K.,
demāra ielā 16.
Blum, Heinrich, m. Nom
ielā 20.
„Bon-Gout“, Schlesinger
& Co., Brīvības b. 3.
Brinkewitsch, W., Eliza
ielā 45/47.

A. Burmeis
Blaumaņa ielā Nr.
Tel. 94702

General-Vertreter
Ing. **Fr. SAUERSTEIN**
Riga, Kaufstrasse 8
Tel. 23184/93784
„Philips' Lampen

Dancing Palace, Elizabetes ielā 55, Tel. 93391.
aschkow, M., Basteja un Brīvības b. sturī.
eigelson, J., Matisa ielā 36.
eigin, S., Avotu ielā 53/55.
„Florida“, Feigin, Samuel, Avotu ielā 53/55.
ruhmin, Anna, Kr. Barona ielā 60.
reymann, Johann, Brīvības ielā 1.

S. Krawitz
Atelier f. erstklassige
Damengarderoben.
Merkel-Strasse 2.
Telephon: 23254/91655.

Akt.-Ges. L. W. Goegginger, Riga, Sporta ielā 2 (Sportstr.)
Tel.: 92494, 91920, 93025, 94287. Postfach 474
Rigaer Niederlage: Marstallstr. 7, Tel. 21362
Libauer Niederlage: Kornstrasse 39, Tel. 581
Karamellen, Konfekt, Marmelade

Gorodinsky
Marijas ielā 3
okoladen- und Konfekt-Fabrik

runwald, L., Valdemara 21.
ubin, A., Brīvības ielā 64/66.
utkin, A., Brīvības b. 3.

Karl Gutmann
RIGA
Matisa ielā 20

K. Helferich
Rigā, Karlines ielā 36
Telephon: 93541.

elferich, Karl, Karlines 36.
errnberger, Otto, m. Kalēju 8.

R. Hirschhorn
Marienstr. 11. Tel. 93129.

usnetdinow, S., Šķūņu 30/32.
wanow, A. M., Brīvības 20.
ohn, Karl & Co., l. Maskavas ielā 90.
alt, J., Brīvības ielā 38.

A. Kantor
Marijas ielā 4.

onditorei - Café „Konzert“, Brīvības ielā 41.

Krohn, A., Dzirnavu ielā 91.
Kreke, Karl, Avotu ielā 23b.
Kaulin, J., m. Nometņu 22/24.
Kuwald, Viktoria, Kaļķu ielā 10

A.-G.
„Laima“
Skārņu ielā 9.
Telephon: 22045/93645.

„Livonia“, Blaumaņa ielā 8.
„Lux“, Raikina, Olga, A., Avotu ielā 30.
Marienfeldt, Harry, Brīvības ielā 116.
Mazewitsch, Pinchus, Elijas 19.
Meyron, Felix, Tirgoņu ielā 8.
„Minjon“, Daugavas krasta 3.

J. Natalko
Ecke Marijas un Merķeļa ielā

„Olimpia“, Basteja bulv. 9a.

Akt.-Ges.
„OMEGA“
Rigā, Kungu (Herrenstr.) 28 Tel. 21257.
Fabrik: Lāčplēša ielā 112a Tel. 94013.
Schokoladen-, Konfektfabrik und Kolonialwaren-Handlung.

„Omega“, A.-G., Kungu ielā 28, Lāčplēša ielā 112a.

A. Perlow, l. Kalēju ielā 52. Tel. 23954/95423.

M. L. Petrow
RIGA,
Marijas ielā Nr. 6

„Proswet“, Brīvības ielā 48.
Reiner, G. Th., l. Grēcinieku ielā 4, Vaļņu ielā 11,
Riegert, Th., A.-G., zur Exploitation der Schokoladenfabr., Zaļā ielā 2/4.
„Rigette“, Reveles ielā 30, dz. 31.
„Roks“, Brīvības ielā 11.
Solowjew, J., Avotu ielā 16.
Sprink, E., Lienas ielā 9.
Stabin, P., Pernavas ielā 21.
Steinert, E., l. Blaumaņa ielā 7.
Stoch, J., Marijas ielā 24.
Strapenin, L., Brīvības ielā 113.
Strapenin, L., Avotu ielā 25.
Tillner, Petersalas ielā 7.

A. Torchiani
(vorm. Zimbura)
RIGA,
Marijas ielā Nr. 9
Tel. 91371
Tirgoņu ielā Nr. 6
Tel. 20213

Torchiani, A., Marijas ielā 9 Tirgoņu ielā 6.
Trofimowitsch, A., Marijas ielā 115.
Tschuberkis, A., Zvaigžņu ielā 10.
Ufer-Krastin, G., Marijas ielā 52.

Akt.-Ges.
„Union“
Perzes ielā 10/12
Tel. 90623.
Handlung: Kungu ielā 2
Tel. 21224.

„Voshod“
Karļa ielā 27
Telephon: 23363/95060

„Voshod“, Kārļa ielā 27.
„Vulkan“, Marijas ielā 29.
Wanag, K., l. Maskavas ielā 173.
Weichel, H., Valdemara ielā 16.
Weselowsky, J., Elizabetes ielā 24.
Wihtol, F., Dzirnavu ielā 109.
Wilson, H., Brīvības ielā 17.

Konfektion
(s. a. Kleiderhandlungen).

a) Damengarderoben

Baskin, R., l. Maskavas ielā 89.
Blasewitz, Margarete, Kaļķu ielā 12.
„Confection - Louvre“, Kaļķu ielā 19.
Dyrda, Stanislawa, Kr. Barona ielā 5.
Elison, Christfried, Terbatas ielā 6/8, dz. 12.
Friedmann, B., K. Barona ielā 14.
Grissmann u. Alescker, Brīvibas ielā 7.
Grobin, Abrahm, Marijas ielā 19.
Jakobson, Moses, Šķūņu ielā 8.
Jakobson, Wilijam, Kaļķu ielā 10,
Kahn, Sarah, Brīvības b. 2/4, dz. 6.

= KONFEKTION =
„Louvre“
H. Press & Co.
Kalkstr. 19.
Telephon: 22746/97546.
= KONFEKTION =

„Modes Pasaule“, D. Katz, Kaļķu ielā 23.

Hermann Ussleber Riga, Gr. Altonaer Str. 19. Tel. 91600
Stadt-Kontor: Gr. Brauerstr. 6. Tel. 92244 **Buchdruckerei**

b) Herrengarderoben

J. Gelhaar
Atelier feiner
Herren-Garderoben
Vaļņu (Wallstrasse) 33
Telephon 20315

„Gentleman", M., Schrage, Kaļķu ielā 22, Marijas ielā 13, l. Kandavas ielā 41a.

R. Hirschhorn
Marienstr. 11 Tel. 93129

Leinberg, Hans, Vaļņu ielā 1.

E. Blumenthal
&
M. Sandberg
Avotu iela 26
Tel. 94534

Blumenthal, E., & M. Sandberg, Avotu ielā 26.

Dannemann, M.,l. Minsterejas ielā 8, Ģertrudes ielā 135.

L. MARCUSE
Aspasia (Theaterboulv.) 3 Tel. 20259, 93535
Massgebendes Atelier eleganter
Herren-Garderoben

Gebr. Simon
Amtsschneidermeister
gr.Schlosstr.21 T. 22001/97301
Anfertigung v. eleganten
∗ Herren - Garderoben ∗
— nach den neuesten —
— englischen Façons —

J. Zeelaw
Herrenstrasse 8 Tel. 20436
Atelier feiner Herren-
Garderoben

Scheer, J., m. Kaleju ielā 20.

c) Kindergarderoben

„Dandy",Salmonowitz,M.,Azpazijas bulv. 8.

„Elite", Resnikowitsch, O., Tirgoņu ielā 15.

Riskers, R., Antonijas ielā 16, dz. 24.

Konservenfabriken
(s. a. Fischkonserven)

Bargisen, E., Avotu ielā 26.

„Dessert", Isrez, L. S., Avotu ielā 27.

„Diana", Rapoport, V., Matisa ielā 119.

Erste Rigaer Konservenfabrik
L. W. GOEGGINGER, Akt.-Ges.
RIGA, Sporta ielā (Sportstrasse) Nr. 2
Tel.: 92494, 91920, 93025, 94287. Postfach 474
Rigaer Niederlage: Marstallstr. 7, Tel. 21362
Libauer Niederlage: Kornstrasse 39, Tel. 581
Fisch-, Fleisch-, Gemüse- und Obst-Konserven-Export.

Gesellschaft d.Baltischen
Dampfkonservenfabrik
L. Johannson & J. Super
Valdemāra ielā 56 Tel. 90645

Sassi, M., Kuģu ielā 14.

S. Schenkmann
Artilerijas ielā 49 Tel. 96829

Schenkmann, Artilerijas ielā 49.

Konserven-
und
Blechemballagen-Fabr
Arnold Sörensen
RIGA, Dorpater Strasse Nr. 75/77
Tel. 92866 u. 92325 Siehe Inser. Seite A

Swirgsdenholm. Konservenfabrik, Kaplan & Lepaté, Bruņinieku ielā 117.

„Venera",S.,Pernavas ielā 31.

Kontobücherfabriken

A.-G. **J. A.** Kukurs, Minsterejas ielā 6.

Olin, Arthur, l. Biskapa ielā 5.

Kontormöbel

Gebr. O. & J. Dalitz
Scheunenstr. 26 Tel. 22863/90762

Konzertbüros

Rode, E., Šķūņu ielā 15.

Korbmacher

A. Ernstson
RIGA,
Kr. Barona 6, Smilšu 18 u. Šķūņu ielā 22
Lager und Werkstätte von sämtl. Korbwaren, Korbmöb., weisslackiert. Holzmöbel sowie Handtaschen aus Furnier

Korbwarenhandlungen

Ernstson, Alvis, Kr. Barona ielā 6, l. Smilšu ielā 18.

Blinden-Institut, Smilšu ielā 4 und Brīvības ielā 91.

Korkenfabriken u
Handlungen

B. Jankelowitsc
A. Blechmann
Rigaer Korkenfab
Lāčplēša ielā 36, Tel.

Jankelowitsch, B., Lā
ielā 36.

Latvijas Tabak- u. K
fabrik, A.-G., Matisa

Reimann, O., Vidzemes

Rigaer Korkenfabrik,
lowitsch & Blech
Lāčplēša ielā 36.

R. Schle
Popova ielā 3
Tel. 95866.

Sengbusch, A., G. &
Brīvības ielā 55.

Korsettfabriken u
Handlungen

Elisabeth A
Smilšu ielā

Awot, Elisabeth, l.
ielā 1/3, dz. 3,

Anton, Martha, Šķūņu

„Diana", D. Gutkin,
ielā 22, dz. 4.

O. Kristm
l. Kalēju ielā

Hermann Ussleber Riga, Gr. Altonaer Str. 19. Tel. 91600
Stadt-Kontor: Gr. Brauerstr. 6. Tel. 92244 **Kartonnag**

Korsettwerkstatt

hn, S., Brīvības bulv. 2/4, dz. 6.
„Illusion“, 1. Jaunavu ielā 13.
„Lion“, Pr. Meitin. L., Bruņinieku ielā 52.
„Moderne“, Purmel, L., Šķūņu ielā 9.
Podrazik, J. H., Valdemāra ielā 57/59.
Reichel, M., Valņu ielā 20.
„Z. E. A.“, Indriķu ielā 4.
Swerdlow, H., Parka ielā 1, dz. 3.
Tene, Dr., A. & Co., l. Maskavas ielā 90.

M. Kron
Šķūņu iela 4.

on, Markus, Šķūņu ielā 4.

Kosmetik

Freda Bernstein
ga, Aspasia-Boulev. 1
Telephon 94298
smetik u. Parfümerie
Vertretung:
au **Elise Bock,**
G. m. b. H. Berlin.

Kosmetische Artikel

schberg, H., Tirgoņu ielā 22.

osmet. Laboratorien

vance“, Helfand Andreas, Avotu ielā 21.
lko“, Treuwerth, Woldem., Lāčplešа ielā 52/54.

„Fornarina“
Dzirnava ielā 37
Tel. 98994.

ornarina“, Kaganow, A. & Co., Dzirnavu ielā 37.

Parfümerie
„Floraison“
a, l. Grēcinieku (gr. Sünderstr.) 8
Tel. 22552/93952
osmet. Laboratorium
hirurg. Gummiwaren.

aboratorium
„Gloria“
r. Schmiedestr. 33/17
smetisches Laboratorium.

Kraftanlagen

Hand.- u. Industrie-A.-G.
Alexander F. Herrmann
Bremerstr. 5, Tel. 22006/91106

Krohl, G., Ing., l. Kēninu ielā 16.

Rig. Ges. „Licht und Kraft“
Rainis-B. 21, Tel. 20592, 20593

OLSGÅRD & HALL, Riga
gr. Brauerstrasse 1/3,
Tel. 22590/94090, 23175/96196.
Siehe Ins. hintere Deckelseite.

Kraft- u. Motoranlagen

J. Plikgalvis, Elizabetes ielā 77
Tel. 91537

Kräne

A. M. Schmidt, Akt.-Ges.
Brauerstr. 2/4, Tel. 22418/92218

Kranbau

Hand.- u. Industrie-A.-G.
Alexander F. Herrmann
Bremerstr. 5, Tel. 22006/91106

Krawattenwerkstätten

Barik, Chaim, Behr., Marijas ielā 64.
„Elegant“, Krieger, Sch. & Lewinsohn, L., l. Kaleju ielā 27.
Itzigsohn, Aron, Marijas ielā 2.

„Rekord“
Inh.: A. ITZIGSON,
Rigā, Marijas ielā Nr. 2
Tel. 93996

Krebshandel

Krebs-Zentrale „Rekord“, Biskapa ielā 4.

Kreide

Hinzenberg, J., Augļu ielā 14.

Kreidefabriken

Boehm, P., Balastdambi 70, Aspazijas bulv. 11.

Kreiselpumpen

G. Salit & Co. Pferdestr. 24/26
Tel. 23153/90586

Kristallwaren

Carl Spunde
vormals
F. Chertek
Kaufstr. 12, Tel. 23101/98801

Kühlanlagen

Ing. Fr. R. Blaschke, Riga, Valdemāra ielā 11, Tel. 23693/90693. S. Ins. S. A-39.
G. Salit & Co., Pferdestr. 24/26. Tel. 23153/90586.
„Technolog“, Ingenieur S. Schatz & Co., l. Pils ielā 13/15.

Kühlhaus

The Union Cold Strage Company, Ltd., Andreja salā. „Union“, Andrejadambī.

Kühlmaschinen

Fa. Aage Holm
Agenturen
Riga, kl. Schmiedestr. 4. Tel. 23337/90427.
Telegr.-Adr.: Sibholm.

„Technolog“, Ingenieur S., Schatz & Co., l. Pils ielā 13/15.

Kürschner

(s. a. Pelzwarenhandlungen)

Albin, S. Tērbatas ielā 19/21.

Kugellager

W. Endel
Riga, Domplatz 7
Tel. 21164. Postfach 86.

Olsgård & Hall, gr. Brauerstrasse 1/3, Riga. Tel. 22590/94090, 23175/96196. Siehe Ins. hintere Deckelseite.

Kuhwolle

Internationale Handels- u. Industrie-Akt.-Ges.
„Jēlviela“
(Rohware)
Rainis-Boulv. 15, W. 3a.
Telephone:
20088/92088, 23730/97440,
21932/97923. Postfach 816.
Tel.-Adr.: Rohware-Riga.

Kunstatelier

Karl Rosen
Wallstrasse 1
Grosse Auswahl von Gemälden und Skizzen.

Kunstdünger

(siehe auch Düngemittel)

John Spinck & Co.
gr. Sandstr. 6,
Telephon 22099/92424
Kunstdünger (Superphosphat).

Kunstgegenstände, antike

„Ars“, W. Kaulbars, Valņu ielā 2.

„Luti“
Skolas ielā 20
Telephon: 96061.

Kunsthonig

Gurwitsch, J., Dzirnavu ielā 161.
„Imatra“, Mineral- u. Fruchtwasseranstalt Ganibu ielā 1.
Heimanson, Taube, Brīvības ielā 76.
Levy, Schaja, l. Peldu ielā 34.
Lippmann, Nachman, Kungu ielā 33.
Zenziper, R., Raiņa bulv. 25.

Kunstmaler

(s. a. Malerwerkstätten)

„Modern“, m. Kēniņu ielā 13.
Purin, E., Valdemāra ielā 39.
Rublow, M., Kēniņa ielā 4.
Sarkan, A., Gertrudes ielā 0/37.
Streicher, J., Elizabetes ielā 6.

Hermann Ussleber Riga, Gr. Altonaer Str. 19. Tel. 91600
Stadt-Kontor: Gr. Brauerstr. 6. Tel. 92244 **Lithographie**

NUANCE

Ģertrudes ielā 0/37
Tel. 90620.

Kunststickereien

B. Friedmann
Dorpaterstr. 57/61
Tel. 98723.
Atelier sämtl. Kunststickereien wie Kurbet-, Hand- und Perlwerden nach neuesten Modellen prompt ausgeführt

Kunstwollefabrik

„Rag“, Maskavas ielā 47/49.

Künstliche Blumen

B. Ehmsen
vorm. A. Grünberg
Kalkstrasse Nr. 4.

Kupferdraht

Latvijas techniskais birojs:
„Elektrocentrs“
l. Kalēju 17. Tel. 23325/97774
Telegr.-Adr.: „Elektrocentrs“.

Hand.- u. Ind.-Akt.-Ges.
Alexander F. Herrmann
Bremerstrasse 5. Tel. 22006/91106.

Ing. Fr. Sauerstein,
RIGA, Kaufstrasse 8. Tel. 23184/93784

Kupferfabrikate

A. M. SCHMIDT, Akt.-Ges.
Brauerstr.2/4 Tel.22418/92218.

Kupferleitungen

Rig. Ges. „Licht u. Kraft“
Rainis B. 21. Tel. 20592/20593.

Kupfer- u. Messingwaren

Felix Prost & Co.,
Riga, kl. Neustrasse 6
Tel. 21358/92858.

Olsgård & Hall, gr. Brauerstrasse 1/3, Riga. Tel 22590/94090, 23175/93196.
Siehe Ins. hintere Deckelseite.

Kupferschmiede

Feldmann, K., Rēveles ielā 57.

Wm. Minuth
Gertrudstr. 28. Tel. 92848.

W. F. Petersohn
Inh. A. Winkhardt
gr.Münzstr.4/6, Moskauerstr.53
Tel. 21730.

Schwenn, J., l. Ķēniņu ielā 14.

Kurzwaren

(s. a. Galanteriewaren)

D. Dschengel
gegr. 1912
Kaļķu ielā 38. Tel. 21753.

Dschengel, D. Kaļķu iela 38.

Artur Evermann
l. Kalēju 12 Tel. 22256/97956

Falkenhof, E., Vaļņu ielā 31.
Feldhuhn & E. Leikin, Marijas ielā 41.
Nähmaschinen- Lager „Fortuna“, Skārņu ielā 22.

Dipl. Ing. Isaak Hirschhorn
Kr. Barona iela 13

Lea Hirschhorn
Marijas ielā 11

J. D. Huttner
Kungu iela Nr. 29
Tel. 23356/94947

Kurzwaren engros

Jadlowker, Elias, Kr. Barona ielā 2.
Jofo, Ch., Šķuņu ielā 6.

J. Katzin
Marijas iela Nr. 13

Katz & Kriwitzky
Marstaļu iela Nr. 15
Tel. 20847
Mode- u. Trikotagen

Knigge, H., Vaļņu ielā 14.

J. Linde&U.Scholomowitsch
Marstaļu ielā 18 Tel. 20862

Lickmann, N, Brīvības ielā 16.
Muschat, J., Ch., Kr. Barona ielā 7, Kr. Barona ielā 29.
Pusch, L., l. Grēcinieku ielā 10.

BERNHARD REICHEL Brīvības ielā 13 Tel. 93200

Ritewsky, S. & Putermann, E., Audēju ielā 11.
Seelig, Chr., Vaļņu ielā 9, Šķuņu ielā 7.

Kuvertfabriken

Rig. Kuvertfabrik
J. Weiss
l. Grēcinieku ielā 30
Tel. 21233

„Radio“ Dzirnavu ielā 113.

Kwasfabrikation

A.-G. Ilgezeemsche Bierbrauerei, Daugavgrīvas 34.

Laboratorien

Alfr. Th. Busch
kl. Jungfernstr. 8, Tel. 21675
Siehe 'ns Vorderdeckelseite

Goertz, J., Stabu ielā 87.
Krastin, K., Karļa ielā 33, dz. 4.
„Miros“, Dārtas ielā 8.
Müller, Herbert & Co., Strēlnieku ielā 6.
„Ortho“, Ausekļa ielā 7, dz. 1.
Schroeder, Prov., A., Co., Vejā ielā 22/24.

Laboratorienbedarfsartikel

Fritz Muehlhaupt
Sanitätshaus
gr. Pferdestrasse № 16
Tel. 22515/93516.

H. Siewert, Vaļņu ielā 22a
Tel. 20297 Vertr. v. „Deru“ A./G. Berlin.

Lackfabriken u. Handlung.

A.-G. der Lackfabrik, J. C. Koch, Krūzes muižas ielā 3/3-a.
„Gauja“, K./S., Karlines ie'ā 2.

Russisch-Balti
Lackfabri
Wilhelm Hj
Riga,
Thorensberg, Alte Mitauer
Tel. 92556.

Ritterberg, A., Bru
ielā 57.

Lagerhaus

Transport- & Lage
Akt.-Ges.
„Transtra
Riga, Packhausstrasse 5,
Tel. 20946 u. 209
Tel.-Adr.: „Transt
Internation. Trans
Spedition, Zollklari
Warenkredite, Ver
rung, Lagerun

Lampenhandlung

Chatkewitsch, A. G., l.
ielā 24.
Herzmark, O., Marijas

Aron Hirschow
Tērbatas ielā 44. Tel.
Avotu ielā 45.

Salman Hurwitsch l. J
Tel. 22139/9823
Lampen, Glas, Fayence,
schaftsgeräte u. s.

Hurwitz, S., l. Jaunā

Sch. Jadlow
Marijas iel
Telephon: 9235

Janson & Co., Marijas
Kluga & Erwald,
ielā 14.
Muschke, J., E., Tērb

„Osram“ - La
A. E. G.
Riga, gr. Sandstrasse
Tel. 22358/96758, 210
T.-Adr.: „Algem“. Po
Siehe. Inserat Seite

Hermann Ussleber Riga, Gr. Altonaer Str. 19. Tel. 91600
Stadt-Kontor: Gr. Brauerstr. 6. Tel. 92244 **Steindrucke**

HILIPS’
LAMPEN
General-Vertreter
Fr. Sauerstein
Riga, Kaufstrasse 8
elephon: 23184/93784.

zanow, St., Kaļķu ielā 31.
mus“, H., Kramer, m. insterejas ielā 1.

. Ruprecht
navu ielā 58. Tel. 93614
hlwaren, Haushaltungsartikel
Küchengeräte, Lampen
ehe Branchenverzeichnis

erhard Sahm
Riga,
Sünderstr. 31, 2 Tr.
Tel. 22199/93366
Lux-Lampen,
ehör u. Reparaturen.

rl Spunde, vorm. F. hertek, Kaufstr. 12. Tel. 101/98801.
nde, K., Tirgoņu ielā 12.

M. Trofimow
guiela (Herrenstr.) 10 Tel. 20462
Siehe Ins. Seite A-19

. Tuff
Kungu iela Nr. 24
Tel. 23388|94743
ampen- und Haus-
irtschaftl. Geräte

, M., Kungu ielā 24.

Lampenschirme

„Luti“
olas iela Nr. 20
Telephon 96061
derne Lampenschirme

ti“, Skolas ielā 20.

Carl Spunde
vorm. F. CHERTEK
Kaufstr. 12 Tel. 23101|98801
Lampenschirme für alle Arten v. Beleuchtungskörpern in Seide und Stoff

Landwirtschaftliche Bedarfsartikel

Abelin-Aboltin, A., Kr. Barona ielā 5.
Kosorotow, W., Valņu ielā 2.

A.-G. „Landmann“
vormals
Libauer Consumverein der Landw. u. Ges. „Selbsthilfe“
Wallstrasse Nr. 2
Tel. 23299|90676 22406|95506
22494/96496
Siehe Ins. Seite A-20

„Landmann“, A.-G., Valņu ielā 2.
„Latlauks“, A.-G., Skolas ielā 10, dz. 3.
„Lynsakla“, Lettgallensche Flachsbaugesellsch., Kaļķu ielā 35.
Mitschke, J., Kungu ielā 11.
„Molot“, Karļa ielā 3.
Hand. u. Ind. Ges. Rasewsky, Aull, Dukarewitsch & Co., Margrietas ielā 4.

Landwirtschaftliche Maschinen u. Geräte
(s. a. Maschinenhandlungen)

„Agronoms“, A.-G., Dzirnavu ielā 66.
Akt.-Ges. f. Aussenhandel, l. Grēcinieku ielā 25.
Ahbol, Jul. & Ahbelit, A., Tērbatas ielā 7, Tērbatas ielā 45a.
Andelit, R., Brīvības ielā 72.

Auswärtige Handels A.-G.
L. Grēcinieku ielā 25
Tel. 23448|93191, 23446|91436
Fabrik: Vagonu ielā
Tel. 95941
Landwirtschaftl. Maschinen, Pferdegeschirr, Schuhwaren, Eisen- und Metallwaren.

Balod, Karl, Dzirnavu ielā 72.
Baltische Hand. u. Ind.-Ges. in Lettl., Lapin, K. & Co., Marstaļu ielā 21.

Ing. Fr. R. Blaschke
Riga, Valdemāra 11. Tel. 23693|90693
Siehe Ins. S. A-39

„Ceres“
Generalvertreter
WALTER JEBSEN
Elizabetes iela 6 Tel. 96158

Dettmering, H., W., A./G., l. Smilšu ielā 22.
„Imanta“, Landwirtsch. Maschinen-Fabrik, Blossfeld, Wahzsemniek & Dehls, m. Kandavas ielā 13a.

Internationaler Warenaustausch „IWA“
Akt.-Ges. in Lettland
RIGA, Wallstrasse 1|3
Tel. 20476|91966 20475|96869
Telegr.- Adr.: „Iwawi“ Postfach 522
(Vertretungen: Fried. Krupp A.-G., Essen. Georg Harder A.-G. Lübeck u. a.)

Eduard Janson
Tērbatas ielā Nr. 30
Tel. 90603

Janson, Eduard, Tērbatas ielā 30.

J. Kinna & Co. Kom. Ges.
Kramera ielā (Kramerstr.) 2
Tel. 20971/94020, 23085/94600
Tel.-Adr. Baryco.

Handels u. Industrie Akt.-Ges. Kirsner & Meyer, kl. Sandstr. 2/4. Tel. 22343/90616, 22207/93207 und 93208.
Kirsner & Meyer, A.-G., l. Smilšu ielā 2/4.
Kozarowitzky, M., l. Smilšu ielā 16, Tērbatas ielā 7.
Lahzis, A., Dzirnavu ielā 82.

Akt.-Ges. „Landmann“
vorm. Libauer Consumverein der Landwirte u. Ges. „Selbsthilfe“
Wallstrasse 2
Tel. 23299/90676, 22494/96496, 22406/95506.
Siehe Ins. Seite A-20.

Heinrich Lanz
Ostabteilung Zweigbüro
RIGA,
Jaunavu (gr. Jungfernstr.) 1
Tel. 23085/94600, 20971 20970.

Lanz, Heinr., Mannheim, Sīkumu ielā 2.
„Lats“, Gesellsch. zum Wiederaufbau Lettlands, l. Grēcinieku ielā 25.
Munksgaard, Gebr., Valņu ielā 2, dz. 26.
Oekonomische Ges. d. Lettl. Landwirte, l. Ķeniņu ielā 25/27.

OLGÅRD & HALL, Riga
gr. Brauerstrasse 1/3.
Tel. 22590/94090, 23175/96196.
Siehe Ins. hintere Deckelseite.

Oschalin & Co., Kaļķu ielā 1, Kr. Barona ielā 3, Lāčplēša ielā 87.
Pollock & Co., Hand.- & Ind. A.-G., l. Smilšu ielā 15/17.

Felix Prost & Co.
Riga, kl. Neustrasse 6
Tel. 21358.

Ing. C. Rastedt Smilšu ielā 15, W. 10
Tel. 23506/94777.
Siehe Inserat Seite A-40.

Alexander Schmidt
Riga, gr, Schmiedestrasse 25
Tel. 22887/92887.

Tebbit & Bell, Basteja b, 6—8.
„Vieniba“, Hand.- & Ind. Ges., Tērbatas ielā 21, Brīvības ielā 98.

Ed. Zehder
Karļa ielā 11
Tel. 22150/91750
Landwirtsch. Maschinen Lokomobilen etc.

Zitman, M., Hand.- & Ind. A.-G., Valņu ielā 3/5, Tērbatas ielā 72.

rabtree, Raitt & Co. mazā Peldu ielā 4 | kl. Schwimmstr. 4 } Tel.: 21199.
Telegramm-Adresse: „Sopitat“

Maler-Farben
en gros

Landwirtsch. Produkte

Lettl. Ges. auf Anteilscheine für Samenbau, Jaunielā 15, dz. 2.
Oekonomische Ges. d. Lett. Landw., l. Ķēniņu ielā 25/27.

Lastaufzüge

Hand.- u. Ind. Akt.-Ges. Alexander F. Herrmann
Bremerstr. 5. Tel. 22006/91106

Lastautomobile

A. M. Schmidt
Akt.-Ges.
Brauerstr. 2/4. Tel. 22418/92218

Lebensmittelhandlungen

Amburg, J., Kungu ielā 25/27.
Apt, Raphael, l. Māskavas ielā 103.
Aschmann, Robert, Brīvības ielā 132.
Barkagan, Schliom, l. Maskavas ielā 106.
Blaschtschik, Sinaida, Tērbatas ielā 65.
Blum, P., Sadovnikova ielā 19.
Braude, Aron, l. Kalēju ielā 70.
Dikner, P., l. Altonavas ielā 3.
Dworkin, Michel, Svērtuves ielā 9.
Eigenmann, Ā., Bremiešu ielā 5.
„Ekonomija“, Rafalowitsch, M., A., l. Peldu ielā 27.
Engel, J., Kr. Barona ielā 81.
Feldmann, Adolf, l. Ķēniņu ielā 17.
Graf, W., l. Pils 17.
Haag - Pedersen, J., Parka ielā 8, dz. 3.
Heifetz, Hirsch, l. Maskavas ielā 32/34.
Jakubaitis, Stanislaw, Lāčplēša ielā 109.
Jensen, A., l. Aldaru ielā 1/3, 11a.
Kahrklin, Otto, Marijas ielā 56/58.
Kalmeyer, M., Minsterejas ielā 7.
Kalnin, J., Jelgavas šos. 20.
Kamenetzky, J., Torņa ielā 29.
Katzin, Hilel & Schetzen, Hanna, Marijas ielā 49.
Kliot, Mendel, Minsterejas ielā 11.
Koslow, Wassily, l. Zirgu ielā 20.
Kreiner, D., Marstaļu ielā 25.
Lāgsdin, Sch., Rēveles ielā 41/43, Blaumaņa ielā 30/32.
Lapin, O., Karļa ielā 17.
Lassmann, Margarete, Matisa ielā 36.
Leeljuk, K., l. Miesnieku ielā 6.
Levy, Sch., l. Peldu ielā 34.
Lewinsohn, Saul, Marstaļu ielā 12.
Lihzit, Martin, Matisa ielā 17.
Lippert, B., Dzirnavu iela 40.
Makarow, W., Hospitaļa ielā 4.
Mednis, Jahnis, Katoļu ielā 30.
Meller, Faiwusch, Marstaļu ielā 21.
Müller, Anna, Bruniņieku ielā 41.
Norin, W., l. Kalēju ielā 23.
Pantaleon, A., Matisa ielā 35.
Pernik, C., Marstaļu ielā 13.
Peters, K., l. Grēcinieku ielā 24.
Pfeiffer, O., Vaļņu ielā 2.
Piena Exports“, l. Jēkaba ielā 18.
Prosch, G., Petersalas ielā 7.
Purin, K., Marijas ielā 4.
Purit, K., Artilerijas ielā 10.
Rakowitzky, S., l. Maskavas ielā 110.
Rappoport, J., m. Grēcinieku ielā 2.
„Reinschüssel & Gassmann, Brīvības ielā 96.
Rekschan, J., Tērbatas ielā 32/34.
Riekstin, O., Ausēkla ielā 14.
Rusteika, Michel, Kronwalda bulv. 10.
Sablowsky, J., Strēlnieku 1.
Schagal, J., Marstaļu ielā 15.
Schen, K., Kungu ielā 12.
Schumacher, M., Marstaļu ielā 7.
Schwager, J., Minsterejas ielā 8/10.
Seydenberg, H., Brīvības ielā 84.
Skuja, T., Gogoļa ielā 19.
Super, S. & Richter, S., Brīvības ielā 32.
Thielmann, K., Skārnu ielā 5/7.
Tschirk, l. Monetu ielā 3.
Wagenheim, P., Svērtuves ielā 2.
Wassilewsky, J., Vēja ielā 19.
Wiegand, J., Matisa ielā 89a.
Worm, H., Svērtuves ielā 57, Daugavmala.
Wronewsky, A., Brīvības ielā 86.
Wulff, B., Sv. Garā Konventā 7.
Zimur, Ch., Rumpmuižas ielā 26.

Lebensmittelimport

Gebr. Erhardt A.-G. Rainis-Boulv. 15
Postfach 390
Telegr.-Adr.: „Ergabra“
Telephone:
Chef. 21996-90696, Būro 21997-96997.
Kathreiners Kneipp - Malzkaffee
Margarine „Van den Bergh's Fabriken“

J. Kinna & Co. K/G.
Kramera ielā (Kramerstr.) 2
Telephone:
20971, 20970
Tel.-Adr.: Baryco

Skreiner, F., Šķūņu ielā 13.

Leder-Agenturen

Gebr. Erhardt A.-G. Rainis-Boul. 15
Postfach 390
Telegr.-Adr.: „Ergabra“
Telephone:
Chef. 21996-90696, Büro 21997-96997
Leder und Schuhbedarfsartikel.

J. Klugmann, Agentur — Kommission, gr. Schwimmstr. 32. Tel. 21338.

Krüger, Moritz, Valņu ielā 26.
Leder-Handl. & Ind. A.-G., Michlin & Söhne, Kalpaka bulv. 1.
„Producer“, l. Grēcinieku ielā 24.

Lederarbeiten, Feine

Silber, H., Karļa ielā 27.

Leder-Fabriken und Gerbereien

Handels-Akt.-Ges.
„ALLIANCE“
Riga, Küterstr. (Miesnieku) 14. Tel. 20346.
Lager von Chemikalien u. Mineralien f. sämtl. Industriezweige, Anilinfarben, Gerberei- u. Schuhmaschinen, techn. Bedarfsartikel etc.
Vertreter der Bayrischen Maschinenfabrik Regensburg F. J. Schlageter, Regensburg.

Amerikanisch - Baltische - Leder-Fabrik, Jaun-Milgrāvi, Ostas iela 1.
„Astra“, Rigaer Lederfabrik, Sch. Joffe, Stabu ielā 89,
Dwolaitzky, M., m. Minsterejas ielā 1.
„Elektra“, A.-G., Admiņu ielā 4.
Erin, P., Tērbatas ielā 23/25.
„Latchrom“, A. - Ges. der Lederfabrik, Bauskas ielā 32.
Leelauz, Karl, Vēja ielā 13, Tērbatas ielā 28.
Mekkis, J., Tērbatas ielā 28
I. Livl. Lederfabrik, A.-G., Vidzemes šos. 35a u. b.
Sobozinsky, Volguntes ielā 16, Karļa ielā 7.

Chromleder - Fabrik
„VICTORIA“
Charlottenstrasse 60
Tel. 92468
Boxcalf
Rindbox
Chevreaux
Chevrettes
schwarz und farbig.

„Victoria“, Chromleder-Fabr. Šarlotes ielā 60.

Wil. Waga
Lederfabrik
Riga, gr. Moskauers
Tel. 97233
auch Annahme von Lohn

M. L. Weinb
Gegr. 1897
Jāņa sētā 1. Tel. 2288
Fabrik feiner Lederw
Tresors, Brieftasc
Damentaschen, Po
dours, Mappen.

Aktien - Gesellschaf
Vereinigten Lederw
Oskar Wildenb
Riga — Thorens
Bauskesche Str. 10
Tel.: 90952 und 93
Tel.-Adr.: Wildenberg
Verkaufskontor
Riga, kl. Schwimmst
Tel. 21240, 2074
Sitz der Verwalt
Riga, Bauskesche St
Aktienkap.: Ls 1.50
Generaldirektor:
Oskar Wildenb
Direktoren:
Patrick Laerum,
Laerum, Herta M
kow, Otto Lax. Di
Kandidaten: Alexande
mann, Georges Lae

Wildenberg, Oskar, d. vereinigten, Lederw
Bauskas ielā 10/18,
m. Peldu ielā 4.
Wolfson, W., Hand.-
A.-G. der Lederfab
Tvaikoņu ielā 1.

Ledergalanterienw werkstatt

Boruchson, Abram,
ielā 11.

Lederhandlunge

(s. a. Schuhmacherar

J. Arens & G.
Rigā, Marstaļu ielā 20
Tel. 22104/9120
Grosslederhandlung von verschie ländischen Oberledern, Portefe Möbel-Ledern.
Vertreter der Chevreaux-Fa
T. Feistmann & Söhne, Offenb

Ahrens, J. & Preil, Kalēju ielā 66.
Antokol, P., Peldu ie

Crabtree, Raitt & Co. mazā Peldu ielā 4 / kl. Schwimmstr. 4 } Tel.: 21199.
Telegramm-Adresse: „Sopitat“

Maler - Farbe
en gros

n, E., Brīvības ielā 2.
rsin, J., Ūdensvada ielā 3.
din, Morduch & Kleinge-
nd, Hirsch, l. Peldu ielā 27.
ch, David, Peldu ielā 22.
nenfeld, Gebr., Spiķeru 4.
ch, Peter, Kemerejas 11.

es, Raphael, Kungu ielā
, dz. 2.
chio, Israel & Itrow, Leib,
Peldu ielā 24.
wneek, Karl, Tērbatas
elā 23/25, Bauskas ielā 94.
spul, Jakob & Jakobson,
oisei, l. Peldu ielā 24.
,David, Kr.Barona ielā 37.
, Peter, Tērbatas ielā
/25, Ūdens ielā 20/22.
huhn, P., (vorm. Ed. Ju-
elowitz), Kemerejas ielā 12.
, S. & Joffe, I., m. Grē-
nieku ielā 1.
el, J., Ūdensvada ielā 1.

. Fogelmann
spasia-Boul. 2. Tēl. 20248.
eine Lederwaren,
äsche, Galoschen.

. Friedmann
Schwimmstr. 25
Tel. 20765.
derhandlung en gros.

edmann, Abe, l. Peldu
elā 25.

J. GERLIN
Tērbatas ielā № 4
Tel. 93226.

lin, Jahnis, Tērbatas ielā 4.
ck, A., Marijas ielā 8a.
dschmidt & Ars. Peldu
elā 25a.

A. Heusel
Aspazijas bulv. 7
Telephon: 20562

Aktien-Gesellschaft
ebr. Hosiasson
l. Ķēniņu ielā 32
22696|98696, 21794 21797

w & Donchio, l. Peldu
elā 24.

L. Joffe
l. Ķēniņu ielā 32
Telephon: 20056

Joffe, J. & Feldt J., m. Grēcinieku ielā 1.
Jungmann, Sim., Svērtuves 6.

A. Juschkow
Inh. W. Kudrjatschew
Ķemerejas ielā Nr. 14|16
Tel. 21339

Katz, Salman & Parzuf, Itzig, l. Grēcinieku ielā 34.
Lahz & Freudenberg, Tērbatas ielā 7.

Latvijas Sedlinieku Darba Kooperativs, Matīsa ielā 19. Tel. 97684.

Leelautz, K., Tērbatas ielā 28.

L. Lemchen
Marstaļu iela 28/30
Tel. 20820
Lederwaren-Lager

Lemchen, Leiba, Marstaļu 28/30
Leschtsch, Isaak, Peldu ielā 14.

H. Loewenstein
l. Peldu iela 17
Telephon 23407/91846

Loewenstein, Hirsch, l. Peldu ielā 17.

J. Lurie & Co.
Marstaļu ielā 26 Tel. 21294
Vertreter der Lederfabrik
„Korona“

Lurje, J. & Co., Marstaļu 26.
Malkin & Awerbuch l. Peldu ielā 13.

J. Mekkis
Tērbatas iela Nr. 28
Tel. 92396

Michlin & Söhne, Leder-Hand.- & Ind. A.-G., Kalpaka b. 1.
Nadsin & Co., Dzirnavu 99.

R. Natanson Brīvibas iela Nr. 114
Schuhmacher-Bedarfsartik. u. Lederhandlung

P. Natarewitsch & F. Kortin
Peldu iela 15. Tel. 22666|92366
Lager v. Ausländ. u. Inländ. Lederwaren

Natarewitsch, & K., l. Peldu 15.
Pitel, S. & Jankowitsch, S., l. Grēcinieku ielā 31.
Rabinowitsch, J. & Co., l. Kalēju ielā 25.
Rosinko, M., Tērbatas ielā 39.

Ilja Schapiro
Marstaļu ielā 8
Telephon 23411|94353

Scholomow & Co., Elizabetes 18
Seidlin, W. & Co., Peldu ielā 22.
Slowin, Sch., Peldu ielā 30.

J. Tankel
Kalkstr. Nr. 1. Tel. 21779.
Feine Lederwaren.

Treister, A., Kungu ielā 24.
Trotzky, N., Basteja b. 4, dz. 6.

Chromādu ģēretava
„Victoria“
Šarlotes ielā 60
Tālrunis: 92468
Rind-Box, Box-Calf, Chevreaux un chevrettes ādas, melnas un krāsainas.
„Виктория“
Шарлотинская ул. 60.
Телефон 92468.
Риндбокс, бокскальф, шевро, и шеврет, черный и цветной.

Vogel, J. & Smorgon, A., Ūdensvada ielā 1.

Gebr. Wallenstein
Marstaļu ielā 24
Tel. 20788
Ledergrosshandlung u. Häute.

Wallenstein, Gebr., Marstaļu ielā 24.

Akt.-Ges.
der Vereinigten Lederwerke
Oskar Wildenberg
Bauskas ielā 10/18
Telephone:
Kontor 90952, Direkt. 93912,
Lager 21240, 20747.

Ledertreibriemenwerkstatt

Block, T. & Ing., Goldin, m. Kandavas ielā 12.
Zieteman, Kasarmu ielā 6, dz. 12.

Lehrmittel-Handlungen

Lehrmittelbüro d. Bildungsministeriums, Stabu ielā 9. u. Raiņa b. 25.
Ges. Glücksmann, Aspazijas bulv. 4.
„Kulturas Balss“, Bildungskooperativ, Tērbatas ielā 4 u. Merķela iela 1.
„Pestalozzi“, Rāts lauk. 15.
Walter & Rapa, Teatra ielā 11.

Leimkocherei

Maech, Leib, Ludzas ielā 40/42.
Wihtin, E., Zasulaukā, Eišenijas ielā 15.

Leinöl

Bisden, A., Mūksalas ielā 9/11

Leinsaat

Ges. auf Anteilscheine, Lettl. Flachszentrale, Aldaru ielā 1/3.
Gente, G. & Co., Merķeļa ielā 21.
Kazenelenbeigen, M., Ģertrudes ielā 9/11, dz. 12.

Kownat & Jankow
Flachs u. Leinsaat-Export
Kungu ielā (Herrenstrasse) 25
Tel. 21208 u. 20452.

Kownat & Jankow, Kungu ielā 25.

General-Vertreter
g. **Fr. SAUERSTEIN** Riga, Kaufstrasse 8
Tel. 23184/93784
„Philips' Lampen“

Paju sabiedrība

„Latvijas LinuCentrale“

Riga,

l. Aldaru (gr. Brauerstr.) 1/3

Tel. 23509/96088, 23174/97181

Telegr. Adr.: „Latlincent“.

Miljon, M., Vaļņu ielā 15, dz. 5.

„Vienība“, Hand. & Ind. Ges., Tērbatas ielā 21, Brīvības ielā 98.

Leinsaatbearbeitung

„Olifa“, Slokas ielā 29a

Whishaw, A., H. & Co., Vēžu ielā 21.

Leinweberei

(siehe auch Webereien)

Leinweberei u. Bleicherei

„Baltaudi“

Valdemāra ielā 81.

Tel. 97750.

W.Krehslin

Ģertrudes ielā 119

Tel. 94131.

Krehslin, Wilhelm, Ģertrudes ielā 119.

Leisten

(s. a. Schuhleisten u. Bildereinrahmung).

Erin, D., Kr. Barona ielā 37.

Erin, Jahnis, Artilerijasielā 5.

Leistenfabrik

„Latbrit“, Lāčplēša ielā 81.

Lett.-Brit. Handels- u. Industr. A.-G., m. Kaleju 18, dz. 3. Lāčplēša ielā 81.

Leitungsdrähte

A. M. SCHMIDT, A.-G. Riga,

Brauerstr. 2/4. Tel. 22418/92218

Lichtanlagen

Krohl, G., Ing., l. Ķēniņu ielā 16.

Licht- u. Kraftanlagen

O. Ackermann

Elisabethstr. 45/47, Tel. 91796.

AEG, Riga, gr. Sandstrasse 23/25

Tel. 21058/90558, 21059/90504

Telegr.-Adr.: „Algem“

Postfach 437.

Rig. Ges. **„Licht & Kraft“** Rainis B. 21

Tel. 20592 u. 20593.

Licht u. Motoranlagen

Perl, J. & Marienfeldt, Marijas ielā 28 u. m. Ķēņinu ielā 17.

Lichtheilanstalten

Dr. med.

G. Sabeschinsky

Audēju ielā 1,

Tel. 23989/92389

Special: Lungen-, Herz-, Verdauungs-Stoffwechsel-, Innere- und Kinderkrankheiten.

Kranken-Empfang jeden Tag auch an Sonn- und Feiertagen von 8—1½ und von 3—7½ abs.

Roentgenstr., Licht- u. Höhen-Sonne, Radiol u. a.

Lichte

A.-G. „Neva-Stearin“, Brekkoff, G., Tirgoņu ielā 11/13.

„Fiat-Luks“, Rigaer Stearin-Licht-Fabrik, A. Busch & Meesit, Karlines ielā 28.

Lettländische Stearinlicht-Fabrik in Riga, H. Jakobson-Palmbach, Tvaika ielā 68.

„Mars, Brīvibas ielā 192.

„Rekord“, Rīdzenes ielā 6.

„Stella“, Brīvības ielā 196.

Lifte

Krohl, J., Ingen., l. Ķēniņu ielā 16.

Lignin

Hand.- u. Industrie-Akt.-Ges.

Alexander F. Herrmann

Bremerstr. 5, Tel. 22006/91106

Likörextrakt u. Essenzen

K/S. „Gauja“, chem.-techn. Laborat., Karlines ielā 2. Tāļr. 95361.

„Gauja“, Karlines ielā 2.

Grēķis, A., Erglu ielā 2b.

J. Kahrklin

Puškina ielā 13

Wilipson & Rischke, Chem. Fabr., Lāčplēša 44/46. Tel. 96667

Likörfabriken

Gebrüder Askov & Co., 1. Grēcinieku ielā 12.

Blossfeld, J. L., l. Miesnieku ielā 6.

Dikmann, Sch., Pērses ielā 9/11.

Drews, A., Inh. K. Lillich, Matisa ielā 45.

A. Wolfschm

Akt.-Ges.

Riga, I. Weidendamm

Tel. 91869.

Press - Hefe, Liq

Essig, Malzextra

Walleika, J., Marijas i

Linoleum

P. Beck

Kalk- u. Scheunenstr.

Tel. 20460.

Lithographien

Doering, Julius, Ģer ielā 101.

Lewin, E., A.-G., Typo-graphie, Dzirnavu i

Ernst Plates

═══ Lithographie ═══

Gegründet 1853

m. Monetu ielā (kl. Münzstr.) 18. Tel. 20

(bei der Petri-Kirche)

Künstler. Plakate, Etikette

Lotterielose, Briefbogen e

Julius Hübner

vorm. J. M. Stiegemann

Jaunielā 33

Liqueur-Fabrik und Weinhandlung.

Schnakenburg, A., Mars

A. Sprott

Strēlnieku (Schützenst

Tel. 23618/92618.

Ussleber, E., l. Mie ielā 19.

Herm. Ussleber

● ● ● ***Riga*** ● ● ●

Lithographische Anstalt

Fabrik:
l. Altonavas ielā 19
Tel. 91600.

Stadtkontor:
l. Aldaru ielā 6
Tel. 22444/92244.

Jaeger & Go., l. Peldu ielā 25.

Ch. Jürgensohn i./F. Otto Schwarz, Aspazijas ielā 1.

„Latvijas Eksport“, Kr. Barona ielā 5.

Lillich, Karl, Matīsa ielā 21.

Muzeneek, A., Avotu ielā 23a.

Otlan, J., Merķeļa ielā 5.

Peterson, Konrad, Jaunielā 33.

Schaar & Caviezel, Tilta ielā 12, Skārņu ielā 2.

Schwabe, H. P., A.-G., Rāts lauk. 5.

Ungur, A., Dzirnavu ielā 127.

Ussleber, Hermann, l. navas ielā 19.

Witkin, Sch., Elizabetes i

Lokomobilen

Hand.- u. Ind. A.

Alexander F. Herr

Bremerstr. 5 Tel. 2200

Hermann Ussleber **Riga,** Gr. Altonaer Str. 19. Tel. 91600
Stadt-Kontor: Gr. Brauerstr. 6. Tel. 92244 ***Lithograph***

Heinrich Lanz
tabteilung--Zweigbüro
a, Jaunavu (gr. Jungfernstr.) 1
Tel. 20970/94076

.Stein Gr. Sandstr. Nr. 20
Tel. 22141/91214.

der, E., Kārļa ielā 11.

Lokomotiven

Fr. R. BLASCHKE, Riga, Valdemāra 11
23693|90693. S. Ins. S. A-39

-u. Ind. A.-G. ALEXANDER F. HERRMANN
merstr. 5. Tel. 22006/91106

KINNA & Co. Kom. Ges.
echnische Abteilung
, Jaunavu (Gr. Jungfernstr.) 1
Tel. 20970|94076
rtreter der Masch.-Fabrik
., Borsig, Berlin-Tegel,

Lokomotivenbau

hönix", A.-G., Vidzemes
os. 12/18.

.M. Schmidt A./G.
(Brauerstr.) ielā 2|4 Tel. 22418|92218

Lombardoperationen

ERSTER
rivat-Lombard A.-G.
Kalēju ielā 18|20 im eig. Hause
Tel. 22400|96200

G. Erster Privat-Lombard,
Kalēju ielā 18 20.

Akc. Sab.
atv. Privatais Lombards
Teatra ielā Nr. 9
Tālrunis 23269/95848
Atvērts no 9—3
reču lombardešana visada veida

G. Lettl. Privat-Lombard,
Teatra ielā 9.
Stadt-Lombard, Kaļķu
elā 9.

Lufthämmer

d.- & Ind.-Akt.-Ges. Alexan-
er, F. Herrmann, Bremiēšu
elā 5. Tel. 22006/91106.

Luftheizung

Hand.- u. Ind. A.-G.
xander F. Herrmann
merstr. 5 Tel. 22006|91106

Luftkompressoren

Hand.- & Ind. A.-G. **Alexander F. Herrmann**, Bremiešu ielā 5. Tel. 22006/91106.

J. KINNA & Co., Kom. Ges.
Technische Abteilung
Rigā, Jaunavu ielā (gr. Jungfernstr.) 1
Tel. 20970/94076
Vertreter der Masch.-Fabrik
A, Borsig, Berlin-Tegel.

Lumpenbearbeitung

Balson, Riwa, Sark. spīķ. 33/34
Erin, P., Ūdens ielā 20/22.
Groiss, A., Ganību dambī 11.
MandelstammJ.&B, Triwosch, Dvirnavu ielā 153/155.
„Rag", Ost-Europ. Ind. A.-G., Maskavas ielā 47/49, Marstaļu ielā 20/22.
Skandinav. Lumpenverarbeitungs-Anstalt, M. Rock, Gogoļā ielā 15.
Siew, W. M., Hand.- & Ind. A.-G., Raiņa b. 15.

Lumpenhandlungen

(s. a. altes Eisen)

Akt.-Gesellschaft
W. M. Siew
Rainis-Boulv. 15, W. 3a
Postfach 816
Telephone: 20088, 21945 und 21966
Telegr.-Adr.: **Siew-Riga.**

J. Dubrow
I. Maskavas ielā 21, W. 1
Tel. 95469.

Lux-Lampen

Gerhard Sahm
RIGA
gr. Sünderstr. 31, 2 Tr.
Tel. 22199/93366
Lux-Lampen,
Zubehör u. Reparaturen.

Luxuswaren

Carl Spunde
vorm. F. Chertek
Tirgonu ielā (Kaufstrasse) 12
Tel. 23101/98801
Figuren, Vasen,
Zigarettenkästchen,
Schalen, Aschenbecher.

Mahlmühlen (Dampf-)

Altermann, Leib, Bruņinieku ielā 47.
Eichwald, H., Maskavas 150.
„Miltmerkury", Rigaer Mahlmühle, Matisa ielā 119.

Gesellschaft der Rigaer
Zementfabrik u. Ölmühle
C. Ch. Schmidt
alte Mitauer Strasse 62
Mühle Tel. 92813
Hauptkontor:
kl. Wagestrasse 1
Tel. 92812 u. 23439/92814
Mahlmühle für Grobmehl und Grützen.

Majolikawaren

Carl Spunde
vorm. F. Chertek
Kaufstr. 12. Tel. 23101/98801.

Makkaroni-Fabriken

Lewitas, B. & Co., Katrines ielā 14/20.
Rigaer Makkaronifabrik F. J. Stoll, Ormaņu ielā 26.
Rigaer Dampf-Makkaroni-Fabrik M. A. Dubrowitsch, Stāvā ielā 1.

Peter Schultz & Co.
Tērbatas 22/24
Tel. 90613 u. 97409.

Schultz, Peter & Co., Tērbatas ielā 24.

Maler

Berschanski, Wilhelm, Raiņa b. 25.
Busch, Theodor, Skolas ielā 14.
Eglit, Eduard, Avotu ielā 2

Adolf Freygang
Inh. der Firma Kurau & Passil
Atelier für
dekorative Malerei
Rigā, Mühlenstr. Nr. 40
Tel. 92014
Übernahme
sämtlicher Malerarbeiten.

NUANCE
Ģertrudes ielā 0/37
Tel. 90620.

Alfred Jacobson
Maler
Kirchenstrasse Nr. 43.

Karlsberg, Heinrich, Avotu ielā 56a.

Karlis Koslowsky
I. Jaunavu iela 9
Tel. 22732/94632.

Kurau u. Passil
Inh. Adolf Freygang
Mühlenstr. 40, W. 2. Tel. 92014
Atelier für
dekorative Malerei.

Konstantin Lebedoff
Maler - Atelier
gr. Königstr. 11, W. 8

Eugen Lehrum
Amts-Malermeister
gr. Pferdestrasse № 10
Tel. 21547
übernimmt sämtl. Malerarbeiten, wie Schilder, Innere u. Aussenarbeiten und Dekorationen.

Dekorative, Zimmer-, Schildermalerei u. Fassadenanstriche
Arv. Düsing Ausführung sämtl. Malerarbeiten.
Amts-Malermeister
Gr. Königstr. 6, gr. Schmiedestr. 3, Jachtklubstr. 8, Waldpark.
Tel. 20485 Tel. 20485

rabtree Raitt & Co. mazā Peldu ielā 4 kl. Schwimmstr. 4 Tel.: 21199.
Telegramm-Adresse: „Sopitat"
Maler-Farben
en gros

Luhs, Rudolf, Brīvības ielā 136, dz. 36.
Matisohn, Lina, Katoļu ielā 30.
Meyer, O., Valdemāra ielā 31.
Muschelewitz, Hirsch, Marstaļu ielā 17.
Older, W., Marijas ielā 113.
Pinnis, J., Marijas ielā 102/104.
Plorin, K., l. Nometņu ielā 1.

K. Sanderson
Torņa ielā 27
Telephon 21136

O. Seifert
Amts-Malermeister
gr. Königstr. 13
Maler-Werkstatt
f. plastische Buchstaben, Schilder-, Zimmer- und Dekorationsmalerei.

Seifert, O., l. Ķēniņu ielā 13.

L. Traulin
Ģertrudes ielā 18
Tel. 95595

Mal- u. Zeichenutensilien

Schreibwaren-Import
„H. Dembo“
Vaļņu ielā (Wallstr.) Nr. 35
Tel. 20312. Postfach 621.

Holländer & Friedländer, Vaļņu ielā 31.

Malzfabriken

Ges. d. Ilgezeemsch. Bierbrauerei, Daugavgrīvas ielā 34, m. Smilšu ielā 7/9.
Kroitsch, H., Marijas ielā 91/93.

Bierbrauerei und Malzfabrik
K.-G.
„KYMMEL“
Fabrik und Hauptbureau:
Riga, Ritterstrasse 2
(vorm. Kymmel's Bierbrauerei).
Tel. 90982.
Telegr.-Adr.: „Alport—Riga“.
Siehe Inserat Seite A-2

„Kymmel“, K./G., Bruņinieku ielā 2.
„Livonija“, Bier- u. Malzindustrie, A.-G., Maskavas ielā 239/243.
„Latvijas Raugs“, Kungu ielā 19.

Rigaer Niederlage der Malzfabrik
A. Seeberg, Tuckum
gr. Neustr. 25. Tel. 23488/94041
Brau- u. Karamellmalz, Malzextrakt, Malzbonbons Malzkaffee, Cichorie.

„Vārpa“, Hand.- u. Industrie-Ges., m. Nometņu ielā 44a, Kontor Kungu ielā 28.

Manequins

Ausing, N., Skolas ielā 9, dz. 5.

Mäntelwerkstatt

Zimmermann, S., Aspazijas b. 7.

Manufaktur-Import

A.-G. d. Balt. Baumwoll Spinnerei und Weberei, Grēcinieku ielā 12.

„Batraco“
Balt. Hand.- u. Ind.-Akt.-Ges.
Basteja bulv 9.
Tel. 22138/92536, 22069/96925 u. 22067/98767.

Helard & Laurence
l. Smilšu ielā № 4
Tel. 21202.

Helard & Laurence, Paris, l. Smilšu ielā 4.

Sam. Israelowitsch & Co.
Raiņa bulv. 23
Telephon: 20604.

Italo-Baltica Import-Export, Dorn, J. & Co., l. Grecinieku ielā 30.

S. Kamenetzky
Blaumaņa ielā 31
Tel. 95541

M. T. Kasatzky
Riga, Kalkstrasse 12, W. 4
Tel. 22356/92736, 22404/95004
Tel.-Adr.: Эмбекари.
Manufaktur - Niederlage en gros.

Meyer, Walter, l. Kalēju ielā 66, dz. 9.

O. L. Möller-Holst
Zitadellenstr. 2
Tel. 22065/92522, 22972/91972
Tel.-Adr.: „Moellerholst“.
Postfach 338.

H. Springenfeld & L. Fi
Import Marijas ielā 2 Imp
Postfach 470 Tel. 94009.
Manufaktur-Grosshandlung.

Aktien-Gesellschaft
Varichon-Chomienne-Durocher, Lyon
L. Kalēju ielā 66/9
Tel. 23934/90434
Manufaktur u. Seiden-Import

S. A. Westermann
l. Grēcinieku iela 25, W. 4-a
Tel. 23994/93694
— IMPORT —

Manufakturwaren
a) en gros

M. Albert
Marijas ielā Nr. 9, Ecke Elizabetes iela
Telephon: 92394
Manufakturwaren-Grosshandlung. Eigen-Import.
En gros. En detail.

Albert, Moses, Elizabetes ielā 20a.
Associated, Texteles Comp. Ltd. London, Brīvības ielā 8.

Baltic Trading Co, Ltd.
Bastei-Boulevard 9a
Tel. 22138/92536, 22069/96925, 22067/98767.
Telegramm-Adr.: BATRACO.
Speciality.
Cotton Goods, Yarn.

Heinrich Behrmann,
Grēcinieku ielā (Sünder
Tel. 22880/92640
Woll- u. Baumwo
Manufaktur

R. Behrmann & J. Judel
Scheunenstr. 4 Tel.
Import-Manufaktur

A.-G. Björneborger wolle, Šķūņu ielā 4.

A. Blankenf
&
M. Gelbar
Marijas ielā Nr. 1
Telefon 98205
En gros En dét

A.-G. der Ilgezeemsch nufaktur, Daugavgrīv 51, Kontor: Kungu ie
Brit.-Lettl. Handelsge Feldhuhn & Co., ielā 14.
Burchard, W. & Co., ielā 24, dz. 6.

L. Clark &
l. Miesnieku iela 5
Tel. 23503/91964

ENGROS →← EN
Rig. Handels- & Ba
woll-Industr. Akt.-
„Coton
Riga, Marstallstr.
→ Telephon 2125

„Cotonā“, Rig. Hand.-Baumwollind. A.-G., staļu ielā 7.

Crabtree, Raitt & Co. mazā Peldu ielā 4 / kl. Schwimmstr. 4 Tel.: 21199.
Telegramm-Adresse: „Sopitat“

Maler-Farbe
En gros

ubin & Lurie
alķu ielā 6 Tel. 20168
Svērtuves ielā 7
Tel. 21344/93644

Manufakturwaren
n gros En detail

gl. Lettl. Manufaktur-Agentur „Alma", Tirgoņu ielā 18, dz. 2.

eldhuhn, A. F.
ufstr. 10 Tel. 21357/92257
Manufakturwaren
EN GROS

Egon Fielitz
ldes iela 4 Tel. 23191/94591
Siehe Ins. Seite A-28

H.Golansky
arijas iela 19
Telephon 94355
Manufakturwaren
gros Endétail.

J. Itzigsohn & Sohn
r. Schwimmstr. 13
Tel. 22648/92048
anufakturwaren
gros. Engros.

Gebr. Kahn
gr. Königstrasse 13
Tel. 22827/91827
Manufaktur engros.

M.B.Kasatzky
Kalkstrasse 12, W. 4
Tel. 22356/92736, 22404/95004
Manufakturwaren - Lager en gros.

Kerkovius & Intelmann m. Jaunielā (kl. Neustr.) Nr. 6 Tel. 22806/92805

H. Lambert
Riga, Johannisstrasse 3
Tel. 22370/92970. Postf. 410.

Latvijas Drēbnieku Ekonomiskais Veikals, Kr. Barona ielā 27. Tel. 23593/97203.

„Latvijas Eksports", Kr. Barona ielā 20/22, Tērbatas ielā 6/8.

Ed. E. Lehdebohm
l. Smilšu ielā (gr. Sandstr.) 32
Tel. 22939/92939 u. 94110.

S. Lewin & B. Chatzkelson
Marijas ielā 8a
Tel. 93493
Manufakturwaren
En gros En detail

Lettl. Handelsagentur, H. G., Bremer, Šķūņu ielā 16, dz. 3.

B. & N. Liebermann
L. Grēcinieku ielā 13
Tel.: 22315/97315
Manufakturwaren en gros
Agentur & Kommission.

Lorch, A., l. Jaunavu ielā 3.

S. Lurie & Co.
Kungu ielā 9
Tel. 22673/93673
Manufakturlager engros

Jeannot Martinsohn
Gegr 1900
Grēcinieku ielā 10
Tel. 21007
Manufakturlager
en gros.

Martinsohn, Jeannot, l. Grēcinieku ielā 10.

B. Meerowitsch
Marijas iela Nr. 9, W. 11

A/G. „Mercatura"
gr. Schlosstr. 21
Tel. 22055/94015, 23495/98015.

Mohr, Alexander, l. Kalēju ielā 66.
Morosoff, A. D. & Co., Kaļķu ielā 10, dz. 2.
Mylius, G., Kaļķu ielā 28.

E. W. Nagel
Stegstr. (Laipu ielā) Nr. 2/4
Tel. 22544/91412.
Manufakturwaren und Garne — en gros.

S. Paley, London
Rig. Filiale:
Kaļķu ielā 10
Tel. 20614/94014
Engros-Lager von englischen Tuchwaren

Paley, S., London, Kaļķu ielā 8/10.

Pander, R., Vecpilsētā 12.
Reinwaldt, A. & Co., Šķūņu ielā 13.
„Randex", Marstaļu ielā 20/22.
Remy, E., l. Smilšu ielā 23/25.
Rigaer Textilfabriken A.-G., Baltas muižas 3/9, Šķūņu 9.

Rubinstein & Trembatzky
Kalkstrasse 9
Tel. 20187
Tel. Adr.: **Manufaktor.**

Georg Scheuber
Šķūņu ielā (Scheunenstrasse) 9
Tel. 22529/97929 u. 22060/91360

N. Schicharewitsch
Raiņa bulv. 33. Tel. 20648

A. Schönberg
Jaunielā 13 Tel. 23996/94696
Textilwaren engros und Agenturen

Schoenberg, A., Jaunielā 13.

Sassenhöfsche Leinen-Manufaktur
O. Seisler
Fabrik: Zasulauka ielā 9, T. 90365
Kontor: l. Miesnieku ielā 5/7
Leinen- und Baumwollweberei
Tel. 23503/91964

A. SIW
Manufakturwaren u. Galoschen
En gros En gros
Tirgoņu (Kaufstr.) 22
Telephon 20347
Eingang v. d. kl. Jungfernstr.

Smorgonsky & Co. Kr. Barona 24/26 Tel. 92163

Stern, N., Parka iela 1a, dz. 1.
Taube, B., Marstaļu ielā 8.
„Textiliana", Handelsg., Kungu ielā dz. 2.

Handels-Gesellschaft
„Tkanj"
Kungu ielā Nr. 1 Tel. 20333
Textilwaren en gros

„Tkanj", Handelsges., Kungu ielu 1/3.
Torchiani Scheidt & Kerkovius, Jaunielā 19.
Tscherfas, S., Karlā ielā 21/23, dz. 5.

L. J. Jakobson, Riga
Kungu ielā Nr. 6, Kr. Barona ielā Nr. 23
Tel. 20456 Tel. 94762
Tuch- und Leinenwaren
En gros En détail.
Täglich Eingang von Neuheiten.

rabtree, Raitt & Co. mazā Peldu ielā 4 } kl. Schwimmstr. 4 } Tel.: 21199.
Telegramm-Adresse: „Sopitat"

Maler-Farben
en gros

Gebr. Wanag
Manufaktur-Grosshandlung
Brīvibas ielā Nr. 52 →← Fernsprecher 93472
En gros! En detail!

Westermann, Sch., l. Grēcinieku ielā 25.
Zimbel & Salk, l. Grēcinieku ielā 8.
Ziptenhöfer-Tuchman., A.-G., vorm. Wöhrmann & Sohn, l. Grēcinieku ielā 12.

Manufakturwaren
b) en detail

Jul. Ahbols & A. Ahbelits
Tērbatas ielā 7
Telephon: 92614.

Arone, A. & Wagenheim, P., Ķemerejas ielā 7.
Baskin, Gebr., Karļa ielā 19.
Behrmann R. & Judelowitsch, Šķūņu ielā 4.
Bergmann, B., l. Grēcinieku ielā 37.
Berkowitz, Ch., Kungu ielā 1.
Blankfeld B., & Gelbart, M., Marijas ielā 17.
Blumberg, H., Kaļķu ielā 17.
Bodneek, Karl, Kr. Barona ielā 28a.
Borock, O. T., Gildes ielā 4.

Karl Breedis
Tērbatas ielā 33/35

Davidsohn, Hirsch, Blaumaņa ielā 29, dz. 9.
Davidson, Hirsch, Kaļķu ielā 23.
Otto Krewitz & Co., m. Ķēniņu ielā 3.
Dreisenstok, J. & M. Urdang, Elizabetes ielā 20.
„Dzelzscelnieks“, Kooperativ, Avotu ielā 4.
Dubin & Lurie, Kaļķu ielā 6, Svērtuves ielā 7.

Eggertsen & Mast
Inhaber C. Eggertsen & Th. Mast
gr. Sandstrasse Nr. 23/25
Tel. 22203/91202

Eggertsen & Mast, l. Smilšu ielā 23/25.
„Elsass“, Meyer, W., Kr. Barona ielā 13/15.

Falkenhof, Emil, Vaļņu ielā 31.
Feldhuhn, F., & Leikin, E., Marijas ielā 41.
Feldhuhn, R., Kungu ielā 14.
Friedmann, Behr, Kr. Barona ielā 14.
Friedmann, W. & Deutsch, Marstaļu ielā 8.
Frobeen, Robert, Kaļķu ielā 17.
Gassel & M. Arschon, Audeju ielā 10.

M. Sch.
Glikmann
Marijas ielā Nr. 8
Telephon 96213.

Golausky, Chaim, Marijas ielā 19.
Grauding, Gebr., Šķūņu ielā 17.

M. & J. Gribeschock
Kalkstrasse 36. Manufaktur.

Gruns & Maimin, Kurmanova ielā 6a.
Gunder, P. & Co., Marijas ielā 23.

H. Gurwitsch & A. Kaufmann
Kaļķu ielā 34.

Henkin, L., Brīvības ielā 71/73.

Raphael Hirschhorn
Marijas ielā 11
Tel. 93129.

Hirschmann, Abram - Behr, Kaļķu ielā 35.
Horon, Z., Melngalvju ielā 2.
Hotz, Abram, Brīvības ielā 75.
Hurwitz, Ch. & Kaufmann, Kaļķu ielā 34.
„Ipa“, Marijas ielā 23.
Itzigsohn A. J., & Sohn, l. Peldu ielā 13.

Jakobson, Dina-Lea, Audeju ielā 1.
Jakobson, Leiba, Kungu ielā 6, Kr. Barona ielā 23.
Joffe, Aba, Kr. Barona ielā 13/15.
Jorsch, S., Elizabetes ielā 91/93.
Kahan, Gebr, l. Ķēniņu ielā 13.

J. Kahn & Co.
Marijas iela 3
Telephon 23665/97665.

Kahn, J. & Co., Marijas ielā 3.
Kalnin, Eduard, Tērbatas ielā 1/3.
Karelitz, A. & Söhne, Parka ielā 1a.
Kasatzki, Michail, Kaļķu ielā 12.
Katz, Mowscha, Merķeļa ielā 1.
Kaufmann, H. & Co., Kaļķu ielā 9.
Kaufmann, S., Tirgoņu iela 10, dz. 4.
Klemptner A., Gertrudes 60, dz. 8.
Kowadlo, B., l. Kaleju ielā 27, dz. 2.
Krause, J. A., Kungu ielā 4.
Kurmann, Ch., Vaļņu ielā 26.
Lack, Gebr., Audeju ielā 20.
Leikin, Meier. Kaļķu ielā 38.
Levin, S. & Hatzkelson, Marijas ielā 8a.
Lewit, Gebr., Kungu ielā 3.
Lewit, Samuel, Kaļķu ielā 17.
Liebermann, N. & B., Kaļķu iela 12.
Lurie, S. & Co., Kungu ielā 9.
Lipschitz, A., Tirgoņu ielā 22, dz. 7.
Liwschitz. Schmulowitsch & Co., l. Grēcinieku ielā 8.
Meerowitsch, Esriel-Noson, Kr. Barona ielā 26.
Melamed, Itzik, Grēcinieku ielā 22.

J. Ch. Muschat
Kr. Barona ielā 29
Tel. 98931.
Manufaktur-, Tuch-, Mode- und Kurzwarenhandlung.

Muschat, J. Ch., Kr. Barona ielā 7, Kr. Barona ielā 29.
Osolin, Karl, Audeju ielā 14.

J. Press
Kalkstrasse Nr. 10
Tel. 21650
Manufaktur.

Rappoport, J., Lewin,
Schlachter, Elizabetes
Ribowsky, J., m. Kalēju
Rubin, D., Marijas ielā
dz. 40.
Rubin & Dannenberg, K
ielā 18.
Rubinstein, Kungu ielā
Rubinstein & Tremba
Kaļķu ielā 9.
Salomonsohn, J., Rāts

A. Schlagman
Kr. Barona ielā 31a, Tel. 9
Manufaktur-, Mode-, u. Galan
Warenhandlung u. Damenkonf

Schlagmann, A., Kr. Ba
ielā 31a.
Schuhmacher, M., Marija
Sebba, A. & Co., Kaļķ
Segall, H., Brīvības ielā
Selkin, J., Grēcinieku ie
Sikke, N., Gildes ielā 4.

G. Skuja & A. Behr
Brīvības ielā 96. Tel.

Skuja, G. & A., Be
Brīvības ielā 96.
Smorgonski & Co., Kr.
rona ielā 24/26.
Spiro, H., Kungu ielā 2
Springenfeld, H., Firks,
Marijas ielā 2, dz. 1.
„Schantil“, Audeju ielā
Brīvības ielā 37/39.
Schatz, R., Vaļņu ielā 2
Scheer, A. T., Kr. Baro
Scheinin, S., Dzirnavu ie
Scheinker, H., Kaļķu ie
Scher, I. & Halpern,
Dzirnavu ielā 107.
Scheuber, G., Šķūņu ie
Schicharewitsch, N.,
bulv. 33.
Schweinik, A., Šķūņu ie
Tillner, R., m. Ķēniņu ie
Vogelson, M., Vaļņu
16, dz. 2.
Wanag, Gebr., Brīvības ie
Weinreich, M. & Co., l.
cinieku ielā 30.
Wolpert, M., Svērt
ielā 4.
Zenziper, S., Marijas ie
dz. 2.

Margarine-Fabrik

Schröder, S. & Krogh,
ezera ielā 5.

Marmeladenfabrike

„Aiviekste“, Parka ie
dz. 15.
„Augļu Eksports“,
Bruņinieku ielā 2.
„Imatra“, Ganibu ielā 1.

Crabtree, Raitt & Co. mazā Peldu ielā 4 } kl. Schwimmstr. 4 } Tel.: 21199.
Telegramm-Adresse: „Sopitat“
Maler-Farben
en gros

Marmorwaren

rl Spunde vorm. **F. CHERTEK**
ufstr. 12 Tel. 23101/98801

rewitsch, Bernhard, Miera ielā 31b.

-G. „Michail Kusnezow“
Petrikirchenplatz Nr. 25.
Tel. 22892/94392
rik: gr. Moskauerstr. 259 Tel. 98490
Telegr.-Adr.: „KERA“
rtmarmor u. chemische Produkte, Fliesen.

Maschinen

E. G. in Lettl. Elektriz. Ges. m. b. H., Berlin, l. Smilšu ielā 23/25.

nd.- A.-G. „ALLIANCE“
a, Küterstr. (Miesnieku) 14 T. 20346
rberei-Maschinen, Schuh-Masch., lzbearbeitungs-Maschinen, Landwirtschaftliche Maschinen
Vertreter der Bayerischen aschinenfabrik, Regensburg J Schageter, Regensburg.

lliance“, A.-G., Miesnieku ielā 14.
alt. Hand.-Ges., Daniel, E., Schmidt & Co., Merķeļa ielā 21.
alt. Maschinenind. Ges., Ing. Ab der Halden & Co., m. Smilšu ielā 12, dz. 3.
ecos“, A.-G., Peterbaznicas lauk. 37.

. Brockhausen
allstr. 1. Tel. 23326/95092
Maschinen für die hokoladenindustrie.

r. Caspary & Co.
Vertreter für die Randstaaten
. Lubintschik & Co.
eberstr. 10. Tel. 22642/93642

V. Endel
Riga, Domplatz 7
l. 21166, 21165 Postfach 86

old. Fiedler & Co.
Riga, Küterstr. 9.
Tel. 22532/93632.
aschinen f. die Metall-, ech- und Holzindustrie, Werkzeuge usw.

Graf, W., l. Pils ielā 17.
Grünberg, Meier, Vaļņu ielā 29.
Hand.-A.-G. Intern. Harvester Comp. in Lettl., Pulkv. Brieža ielā 11.

Hand. u. Ind.-Akt.-Ges.
Alexander F. Herrmann
Bremerstr. 5. Tel. 22006/91106.

O. J. Keller
Aspazijas bulv. 6
Tel. 22982/91282, 22874/91574
Siehe Inserat Seite A-1.

Ing. Walter & Kirchner, m. Smilšu ielā 10.
Kirsner & Meyer, l. Smilšu ielā 2/4.
„Korund“, Torņa ielā 7.

T/B. „Lettländ. Ingenieur“
Aspasia-Boul. 3. Tel. 20254
Tel.-Adr.: „Latingenieur“.

Lettl. Oekonomische Ces. d. Kleinwirte, Tērbatas ielā 41/43.
Leuzinger, A., m. Pils ielā 6.

Benno Loewensohn
Maschinen u. Utensilien für Typo-, Lithographien und Buchbindereien
L. Ķēniņu (gr. Königstr.) 37
Tel. 23916/92616.

Lubintschik & Co., Audeju ielā 10.
Lux, M., Marstaļu ielā 7, dz. 9.
Mansfeld, Wilhelm & Co., Peterbaznicas ielā 1.
Nord. Hand.- & Ind. A.-G., Tirgoņu ielā 1.
Oekonomische Ges. d. Lettl. Landw., l. Ķēniņu ielā 25/27.
Pattberg & Seyfarth, l. Grēcinieku ielā 30.
Paulson, O., Raiņa b. 31.
Prost, F. & Co., m. Jaunielā 6.
Rottmann, K., Brīvības ielā 78.
Schatté & Co., m. Jaunavu ielā 5. Kuģu ielā 42/48.
Schmidt, A., l. Kalēju ielā 25.

H. Siewert Riga, Wallstr. 22a Tel. 20297

Skreiner, F., Šķūņu ielā 13.

A. Stein
gr. Sandstr. 20 Tel. 22141/91214

Vircaunieks, Aspazijas b. 3.

A. Wisniewsky gr. Königstr. 35 Tel. 23377/92862

Maschinen-Agentur

O. J. Keller
Aspazijas bulv. 6
Tel. 22982/91282, 22874/91574.

Ing. B. Okmian, Kaļķu ielā 23, Tel. 22706/90506.

Maschinenfabrik

Gesellschaft
„A. Schubert, Rudsit & Co.“
Rēveles ielā 8/10 Tel. 94436

Maschinenfabrik u. Eisengiesserei

Maschinenfabrik u. Eisengiesserei
G. Waldispühl
vorm. **Ferd. Meyer & Co.**
Riga, gr. Königstrasse 32.
Tel. 20057.

Maschinenausstellung

O. J. Keller
Aspazija Boulevard 6
Tel. 22982/91282
Siehe Inserat Seite A—1.

Maschinen- u. Cylinderöle.

J. Kinna & Co.
Kom.-Ges.
Techn. Abteilung
Riga, Jaunavu (gr. Jungfernstr.) ielā 1 Tel. 20970/94076
Marke „METEOR“

Maschinen- u. Apparate-Fabriken

„Autogen“, Turģeņeva ielā 14 u. Riepnieku ielā 3.
„Bamag“, A.-G. Tirgoņu ielā 1.

Ing. Fr. R. Blaschke, Rigā, Valdemāra ielā 11 Tel. 23693/90693 Siehe Inserat S. A—39

Behrslapa, W., Avotu ielā 24.

Maschinenfabrik
W. Frischfeldt
Kontor und Niederlage:
Karlstr. 25. Tel. 22689/21989
Fabrik:
Rujensche Str. 2. Tel. 94733
Maschinen und Transmissionen.

Gerzen, Peter & Sohn, Artilerijas ielā 46.

R. John Hafferberg, grosse Jakobstrasse 16
Tel. 21190/92940, 22359/98196
Siehe Inserat Seite A—11

O. J. Keller
Aspazija Boulevard 12
Tel. 22982/91282
Siehe Inserat Seite A—1.

Wm. Minuth
Gertrudstr. 28. Tel. 92848.

Mühlgrabener A.-G., Werft & Maschinenfabrik, Alt-Mühlgraben.
Peter, H., Kalnciema ielā 36/38.
„Phönix“, A.-G., Vidzemes šos. 12/18.
Schatté, G. & Co., m. Jaunavu ielā 42/48.

R. Schmidt
Maschinen- u. Apparate - Fabrik
Blaumaņa ielā 5 a
Telephon: 91111.

Schmidt, R., Blaumaņa ielā 5a.

Gesellschaft
„A. Schubert, Rudsit & Co.“
Riga, Rēveles ielā 8/10
Tel. 94436
Telegr.-Adr.: Volant
Textilmaschinen, Dampfmaschinen, Dampfkessel Transmissions - Anlagen.

„Stars“, Kr. Barona ielā 136.

A. STEIN
gr Sandstr. 20. T. 22141/91214

G. Waldispühl vorm Ferd. Meyer & Co. Fabr.: Biķernieku ielā 40
Stadtkontor: l. Ķēniņu ielā 32 Tel. 20057
Fabr.: Tel. 90751, 90752, 92461

Waldispühl, G., Biķernieku ielā 40.
Werner, K., vorm. Felser, Brīvības ielā 184.

rabtree, Raitt & Co. mazā Peldu ielā 4, kl. Schwimmstr. 4 Tel. 21199
Telegramm-Adresse: „Sopitat“

Maler-Farben
en gros

Ed. Zepp-Riga
Maschinenbau - Anstalt
Schiffswerft, Metall- u.
Eisengiesserei
Valguma ielā 36/38 Tel. 92950
Stadt-Kontor: Karļa ielā 13. Tel. 20890.

Zepp, Ed., Valguma ielā 38, Kontor: Karļa ielā 13.

Maschinen u. Formen f. Kerzenfabrikation

R. Schmidt
Blaumaņa ielā 5a
Telephon: 91111.

Maschinenöle

Handler, A., Karlines ielā 34.
Israelitan, J. K. & Sohn, Tērbatas ielā 1/3.

Maschinenteile

Hand.- & Ind. A.-G. J. Sandbérg & Co., Miesnieku ielā 11.

Maschinen u. Werkzeuge

P. Liepa
Slokas ielā 5
Telephon: 94812

Maschinenzubehör

Ullrich, O., 1. Grēcinieku ielā 21, dz. 2a.

Maskerade-Artikel

C. Goerke
Gegr. 1877
Marstallstrasse 2/4
Tel. 21162/93506
Dominos, Gesichtslarven, Tarlatan, Maskenstoffe, Lahnband, Maskenschmuck.

Masseure u. Masseusen

Abel, Dina, Ģertrudes ielā 37, dz. 6.
Albert, Alex., Elizabetes ielā 31a, dz. 8.
Alexander, F., Aspazijas b. 8, dz. 5.
Apsit, Anna, Kr. Barona ielā 32, dz. 7.
Asantschewskaja, K., Blaumaņa ielā 5a.
Ausin, Lydia, Elizabetes ielā 17, dz. 4.
Ausin, Lilly, Elizabetes ielā 17, dz. 4.
Austrum, E., Stabu ielā 57, dz. 7.

Heinrich Auterhoff
Schulenstr. 29, W. 1
Empf. 3—5. 1. 92488.
Tätig in der Buchdrucker. d. 13. Allg. und Städtischen Beamten-Krankenkasse.

Auterhof, Heinr., Skolas ielā 29, dz. 1.
Baltin, S., Slokas ielā 8, dz. 4.
Bankaw, E., Karlines ielā 1a, dz. 7.
Batze, N., Alberta ielā 5.
Berg, Edith, Strēlnieku ielā 15, dz. 13.
Berg, Ottilie, Brīvības ielā 15.
Blumenthal, Fanny, Ģertrudes ielā 7, dz. 1.
Busch-Kremert, Ch., Pernavas ielā 20, dz. 12.
Danilowa, N., Ģertrudes ielā 56, dz. 16.
Deglau, A., Elizabetes ielā 69 dz. 17.
Demus, geb. Juschkewitz, M., Lāčplēša ielā 29.
Diedrichsohn, M., Valdemāra ielā 27/29, dz. 24.
Dobrodjejewa - Jürgens, O., Brīvības ielā 124, dz. 14.
Dunker, A., Merķeļa ielā 10, dz. 25.
Eiche, Dagm., Jaunielā 20, dz. 2.
Elpe. Heinr., Lāčplēša ielā 59.
Emich, Friedr., Mednieku ielā 2.

Antonie Engel
Hansastrasse Nr. 4, W. 52
Empfang 3—4 Uhr
Schwedische Heilgymnastik u. Massage.

Engel, A., Hanzas ielā 4, dz. 52.
Erdmann, E., Rig. Bezirksgericht.

Institut für Orthopädie
Georg Ethólén
Dorpaterstr. 41/43 Tel. 96101
v. 3—6 Uhr
Institut für Othopädie, schwedische Heilgymnastik u. Massage

Etholén, Georg, Tērbatas ielā 41/43, dz. 3.
Feldmann, H., Bruņinieku ielā 42, dz. 24.
Freimann, Olga, Kr. Barona ielā 66/68, dz. 58.
Friedberg, geb. Hirschfeld, Klara, Blaumaņa ielā 8, dz. 3.
Friedenberg, L., I. Stadtkrankenhaus.

Johanna v. Gehewe
Schulenstr. 11, W. 23 Empf. v. 3--4
Telephon 91738
Allgemeine Massage, speziell Nerven u. Organmassag, Heil- u. Atmungsgymnast. Vibration bei Licht, Schwesterarbeiten

Geheve, Joh., Skolas ielā 11, dz. 23.
Giber-Graefenfels, H., Artilerijas ielā 2/4, dz. 7.
de Graeve, M., Marijas ielā 86, dz. 13.

Renate Grenewitz
Schlocksche Str. 20-a, W. 2 Sassenhof
Schwedische Heilgymn. u. Massage

Grigorowitsch, M., Raiņa b. 21, dz. 4.
Grünwald, Carola, Muitas ielā 4, dz. 21.
Gutmann, L., Rēveles ielā 35, dz. 45.
Hagen, S., Marijas ielā 32, dz. 9.

Jenny Haffner
Dipl. Masseuse
Antonienstr. 13, W. 17 Eing. v. d. Albertstr.
Spr. v. ½3—6 Uhr

Haffner, J., Antonijas ielā 13, dz. 17.
Hartmann, A., m. Palisādu ielā 10, dz. 26.
Hartmann, M., Vilandes ielā 8 dz. 17.

Fr. P. v. Hirschheydt-Schro
Schwedische Heilgymn. Massage, Sc
pflege, Haut- u. Haarpflege
Antonienstr. (Eing. v. der Albert
W. 5 Tel. 97309 v. 12--2 u

Hirschheydt, P., Ant
ielā 13, dz. 5.

Hollander, M., Duntesm
ielā 16, dz. 22.
Igumnowa-Jansohn, P.,
lerijas ielā 3, dz. 11.
Iljina, geb. Dauke, E.,
maņa ielā 13, dz. 8.

N. ILJINSKAJA, Gogolstr. 11

Iljinskaja, W., Gogoļa
11, dz. 1.
Jakobsohn, M.. Kr. Ba
ielā 52, dz. 12.
Jambitzky, Gust., Brī
ielā 28, dz. 30.
Jentson, A., Nometņu
36, dz. 6.
Kaesberg, A., Raiņa b.
Kakke, M., Brīvības 48,
Kallweil, N., Brīvības
84/86, dz. 25.
Kalnin, O., Tērbatas iel
dz. 30.
Kalnin, V., Bruņinieku
22, dz. 22.
Kaulwell-Labotzky, E.,
ķu ielā 23, dz. 3.
Kirkillo-Druschinsky, S.,
manova ielā 24, dz.
Kirpen, M., Blaumaņa i
dz. 1.
Kohlhaase, Konst.,
ielā 8, dz. 14.
Korf, Wera, Blaumaņa i
dz. 1.
Krastin, K., Brīvības
dz. 6.
Krause, M., Lapu ielā 3,
Kretschmann, K., m.
ielā 3.
Kronberg, A., Brīvības
44/46, dz. 20.
Kruhmin, A., Valguma
11/13, dz. 1.
Kuester, E., Bruņinieku
27, dz. 79.
Kunstein, D., Stadtkran
haus.
Kurschinsky, A., Avotu iel
Kusmitzkaja, H., Valde
ielā 33, dz. 6a.
Labetzky, geb. Kaulwel
Kaļķu ielā 23, dz. 3.
Lange, M., Slokas iel
dz. 8.
Lapinsky, E., Skolas iel
Leitland, A., Brīvības iel
dz. 1.
Libert, geb. Straupe,
ielā 88, dz. 6.
Lindke, E., Kr. Barona
37, dz. 10.

Lucie Lipping
Mühlenstr. 95, W.
Schwedische Heilgymn. Körper
sichtsmassage Spr. v. 2—3 u.

„OLIVER“ Pflüge, Eggen etc., Gunnar Haagens
Elisabethstr. 41/43 :-: Telephon 936

ping, E., Dzirnavu ielā
, dz. 1.
e, L., Dzirnavu ielā 74,
z. 13.
owitz, A., Kr. Barona ielā
, dz. 4.
s, Olga, Dzirnavu ielā
a, dz. 5.
or, M., Blaumaņa ielā 26,
z. 19.

ara Mansfeldt
Petrikirchenstr. 1, W. 1
wedische Heilgymnast.
u. Massage

sfeld, Kl., m. Peterbaz-
icas ielā 1, dz. 1.
ausk, A., Duntes ielā
, dz. 22.
ienfeld, R., Aspazijas b.
, dz. 11.
tinelli, L., Matisa ielā 8.
er, L., Karlines ielā 7/9,
z. 25.
ron, E., Brīvības ielā 61,
z. 4.
s, O., Kr. Barona ielā 32,
z. 7.
ller, K., m. Jaunielā 2,
z. 2.
himowitsch, S., Kazaku
lā 2.
mme, E., Maskavas ielā
, dz. 39.

. Ohsol Marienstr. 68, W. 14
wedische Heilgymn. Massage u.
allgemeine Schönheitspflege

l, M., Marijas ielā 68,
z. 14.
lin, O., Aspazijas b. 10,
z. 4.
lin, A., Valdemāra ielā
, dz. 9.
ner, W., Pulk. Brieža
lā 10, dz. 7.
ersohn, O., Skārņu ielā
, dz. 1.
pa, E., Bruņinieku ielā 5.
ng, A., Strēlnieku ielā 7,
z. 8.
nikow, K., Brīvības ielā
4/46, dz. 3.
witz, Olga, Slokas ielā
2a, dz. 1.
nge, H., Stabu ielā 60,
z. 7.
mann-Freimann, Katoļu
lā 58/60, dz. 64.
in, R., Dārtes ielā 23b.
etzky, B., Valdemāra
lā 6, dz. 21.
wald, W., Brīvības ielā
, dz. 9.
tsch, E., Stabu ielā 40,
z. 7.
enberg, E., m. Altonavas
lā 3.
kowsky - Schneider, A.,
rīvības ielā 28, dz. 9.
tz, Alex., Maskavas ielā
06, dz. 36.

Schabert, geb. Lautenbach, M., Lāčplēša ielā 35, dz. 4.
Schagger, geb. Rudsit, N., Kr. Barona ielā 37, dz. 28.

Elisabeth Schmidt-Blank
Kr Barona ielā (Suworowstr.) 37, W. 4
Telefon 91068
Schwedische, kosmetische u. hygienische Gesichts- u Kopfmassage, Haut- u. Nagelpflege. Haarwaschen, Beseitigung v. Sommersprossen, Hühneraug., Warz., Finnen u. überfl. Haaren Erhältl. versch. Schönheitsm.

Schmidt, L., Kr. Barona ielā 37, dz. 4.
Schneider, Therese, Kaļķu ielā 36 dz. 4.
Schulz, W., Rumpmuižas 18.
Schwabe, A., Valdemāra ielā 67a, dz. 10.
Schwarz, geb. Lutsepp, K., Bruņinieku ielā 27.
Schwenn, W., Ģildes 1. 4, dz. 10.
Seltin, Julie, Bruņinieku 5.
Seuberlich, E., Dzirnavu ielā 29. dz. 1.

Ida Sidelsky
Dorpaterstr. 7, W 6
Spr. von 6—7
Schwedische Heilgymnastik u. Massage.

Sihlis, M., Bārtasielā 2, dz. 1.
Silbert, K., Pulkv. Brieža ielā 1, dz. 12.
Sommer, geb. Swirbul, M., Marijas ielā 32, dz. 32.
Sprunk, E., Dartas ielā 5.
Stahl, Lydia, Artilerijas ielā 66, dz. 18.
Stakle, E., Stabu ielā 16, dz. 19.
Stamer, E., Kuģu ielā 13, dz. 13.
Staniwarzewa, L., Kr. Barona ielā 101, dz. 1.
Starck, E., Elizabetes ielā 12, dz. 8.
Stein, E., Blaumaņa, ielā 12, dz. 42.
Strick-Strickfeld, E., Balastdambī 16.
Thielemann, A., Karlines ielā 7/9, dz. 29.
Tielik, A., Karlines ielā 2, dz. 19.

Mary Tiling
Dzirnavu ielā 5, W. 13
Spr. von 5—6

Tirum, E., Ģertrudes ielā 24, dz. 17.
Tschabanskaja, geb. Bull, R., Architektu ielā 1, dz. 9.
Tschmir-Schneider, T., m. Monetu ielā 12, dz. 4.
Tully, S., Brīvības ielā 2, dz. 14.
Uhdre, A., Matisa iela 43, dz. 29.
Wanag, Augusts, Elizabetes ielā 3, dz. 10.
Wanag, geb. Purmāl, E., Sētās ielā 1, dz. 12.
Weinert, geb. Rickweil, E., Brīvības ielā 174, dz. 2.
Weissberg, E., Krasta ielā 3.

Elwira Wendt
Dipl. Masseuse Riga—Paris
Zaļā ielā (Grünstr.) 3, Tel. 94679
Spr. von 11—2 u. 3—6
Kabinett für Schönheitspflege
„Institut de Beauté"
Gesichtsmassage, Haut- u. Haarpflege

Wendt, E., Zaļa ielā 3, dz. 22.

K. Wick
Sport-Lehren für Gymnastik und Körperkultur
Bruņinieku ielā 12
Spr. von 3—5

Wihksne, E., Matisa ielā 93, dz. 36.
Wihnsarais, Jahnis, Tērbatas ielā 33, dz. 4.
Wihnsarais, Karoline, Tērbatas ielā 33, dz. 4.
Wihtolin, B., Dzirnavu ielā 131, dz. 34.
Wilde-Wildemann, E., Valdemara ielā 69, dz. 18.
Wilks, J., Valdemāra ielā 20, dz. 17.
Wisbul, M., Valdemāra ielā 44.
Woelmer, M., Vilandes ielā 12, dz. 35.
Wohlfahrt, S., Elizabetes ielā 24, dz. 9.
Woitkus, M., Valmieras ielā 28, dz. 15.
Zeplits, Jahnis, Dzirnavu ielā 42, dz. 2.

Kosmetisches Kabinett unter Aufsicht eines Arztes
J. Zuckermann
Pulkv. Brieža ielā 8/15
Spr. v. 12—2 u. 4—7, Tel. 97430
Allgemeine Körper- und Gesichtsmassage, Haut- und Haarpflege.

Zuckermann, J., Pulkv. Brieža ielā 8, dz. 15.

Matratzenwerkstatt

Behrmann, Itzig, Kr. Barona ielā 58.

Matten

H. Lambert
Riga, Johannisstr. 3
Tel. 22370/92970. Postf. 410

Mechanische u. Galvan. Anstalt

„Anode"
Karolinenstr. 8/10. Tel. 92255
Ausführung sämtl. mechanischer Arbeiten. Stanz- und Ziehinstrumente. Anfertigung von Massenartikeln. Vernickelung, Versilberung, Verzinnung, Verkupferung, Vergoldung, Vermessingung, Oxydierung etc.

Adolf Mazdavida
Mechanische Werkstatt
Rīgā, 1. Kalēju ielā 33
(Audēju ielas stūri)
Tel. 22667/98167.

Mechanische Holzbearbeitungswerkstätten

Freimann, Jahnis, Šarlotes ielā 60.

Mechanische Maschinen

„Elektro-Mechanik", l. Smilšu ielā 21.

Mechanische Trikotagen-Fabrik

Mechanische Trikotagen- und Strickwaren-Fabrik
„Merkury"
Fabrik: Dünamündsche Str. 4
Tel. 95924
Magazin & Lager: Kalkstr. 13
Tel. 20544
En gros En detail
Siehe Ins. Seite A-36

Mechanische Webereien

(s. a. Webereien)

Awotin, P., Vidzemes šos. 24a.
Konfer, Esre, Šampetra iela 1.

Mech. Werkstatt für das graphische Gewerbe

Burbe, Karl, Skārņu ielā 13.

Mechanische Werkstätten

(s. a. Schlossereien)

„Atslega", Fr. Barons, Krāsotaju iela 17.

„Autogens"
Riepnieku ielā 3, Turgeņeva ielā 14
Tel. 94603.

incoln Automobile Gunnar Haagensen
Elisabethstr. 41/43 :-: Tel. 93685

Bitte, Robert, Brīvības iela 94.
Bobinsky, G., 1. Kalēju ielā 70.
Bukse, Jakob, Elizabetes ielā 83/85.

W. Endel
Riga, Domplatz Nr. 7
Tel. 21166. Postfach 86.

„Energie", A.-G., Brīvības ielā 87.

Mechanische Werkstatt und Metallgiesserei
G. R. Eppinger
Karlstrasse Nr. 9
Tel. 22684/91084.

ErsteRig. Wagenfeder-u. Achs.-fabrik, J. M. Kramer, Cēsu ielā 9.
Fischer, Jul., Kalēju ielā 50.

A. Gerzen
Artilerijas ielā 46
Maschinenbau u. Remonte-Werkstatt

R. Getz
Šoneru ielā 9.

Ginsburg, Saul, Lāčplēša ielā 94.
„Globus", Brīvības ielā 94.
Grauer, Fritz, m. Monetu ielā 9.

Ed. Hamann
Maiznicas iela Nr. 6
Tel. 96133.

Hamann, Eduard, Maiznicas ielā 6.

Hermann, Alexander, 1. Jēkaba ielā 24.
Holm, Svend-Aage, Brīvības ielā 184.
Irbe, Juris, Rumpmuižas ielā 22.
Jakobson, Boruch, Karļa ielā 33.
Jankewitsch, Karl, Stabu ielā 74.
Janson, H. M. Artilerijas ielā 49.
Janson, Jahnis, Laboratorijas ielā 19.
Janson, Ludwig, Kuğu ielā 14.
Kaptein, Jahnis & Osol, Fritz, Brīvības ielā 126.
Katschtow, Moses, 1. Maskavas ielā 32/34.
Kaulin, Woldemar, Pulkv. Brieža ielā 3.
Kohzer, Karl, Brīvības ielā 60/66.

M. Konrad
Brīvības ielā 165
Remont. sämtl. landwirtschaftlicher Maschinen.

Kronberg, Jahnis, Vidzemes šos. 24a.

Otto Kurtzing
Audēju iela 3, I
Telephon 22631/93631.

Kurtzing, Otto, Audeju ielā 3.
Lasdin, Georg, Kungu ielā 16.
„Latvello", Elizabetes ielā 16.
Ledin, Eduard, Gleznotaju ielā 2.
Leepa, Peter, Slokas ielā 5.
Lippert, S., 1. Smilšu ielā 4.

Ad. Masdawids
1. Kalēju ielā 33
Telephon 22667/98167.

Melngailis, Jahn, Dzirnavu ielā 84.
„Metalists", Peter Osolin & Co., Vidzemes šos. 66.

Wm. Minuth
Gertrudstr. 28. Tel. 92848

Opmanis, Jahnis, Brīvības ielā 136.
Osolneek, P., Vidzemes šos. 20.
Raage, E., Artilerijas ielā 11/13.
Rigaer Ges. f. Oekonomie d. Dampferzeugungs-Kosten & Feuerungs-Kontrolle Richard Kablitz, Strēlnieku ielā 4.
Rigas Cycle Manufaktury O. Ruhtenberg, Stabu ielā 18.
Ringenberg, W., Marijas ielā 103.
Sahlit, O., Marijas ielā 95.

H. Steinert
gegr. 1894
Artilleriestrasse 3. Tel. 91819

Stenzel, A., Torņa ielā 23.
Suberg, W., Slokas ielā 62.
Swirbul, J., Brīvības ielā 105.
„Techno-Centrs", Brīvības ielā 102.
Tiesenberg, R., Valdemāra 6.
Werner, K., Brīvības ielā 184.

Mechanische Wolltocken-Fabrik

Kurszansky & Himmelhoch, Lāčplēša ielā 125/127.

Medizinische Apparate

„Lato", A.-G., Basteja b. 9a.

„MEDAPP"
Kleinröntgen- und Hochfrequenz-Apparate
Generalvertrieb für sämtliche baltische Randstaaten, Polen u. Russland
Valentin Sulzer
Citadeles ielā 2
Telephon 21149.

Muehlhaupt, F., 1. Zirgu ielā 16.
Ges. A. Rudsit & Th. Vogel, 1. Smilšu ielā 4.

Mehlhandlungen

Leib Altermann
Ritterstrasse № 47
Tel. 92314
Elektrisch betriebene Walzenmühle
offerirt:
Roggenmehl, gebeuteltes Roggenmehl u. Walzenmehl

„Amermilti", Plkv. Brieža ielā 25/27.
Behrmann, Simon & Kaplan, Jakob, m. Minsterejas ielā 3.
Busch, K. A. & Baumann, P., Kungu ielā 23.
Chait, Leiba, Marstaļu ielā 17.

Collins & Letz
Riga, Aspasijas bulv. (Theater-B.) 1
Telephon 23274/91500, 22314/96215
Tel.-Adr.: **Colletz**
Import-Export-Agentur

Dwolaitzki, Schachne,
tuves ielā 8.
Entin, L., Kungu ielā 3
Grusin, Abram & Leib
Leiser, m. Pils ielā 2.
Gurowitsch, Benzion
ranow, Samuel, 1.
sterijas ielā 8/10.

J. A. Herskin
Palaisstrasse 3
Postfach 132
Telephon 21177 u. 2

Kanarsky & Jakobson,
sterejas ielā 1.
Kissin, Raphael, Matisa ie
Krawitz, K. & Manuchow
Jezusbaznicas ielā 19.
Lewitas, B. & Co., Ma
ielā 28/30, Sīmaņa ie
Katrīnes ielā 14/20.
Naglowsky, Wladislaw,
ielā 52.
Nahrun, F. & Co., Dzi
ielā 109.
Peretzmann, H., Kungu ie
Rafelson, Sch., Tē
ielā 68.
Rank, A. & Co., Br
ielā 74.
Ritow, Ch. J., Kloste
nicas ielā 8/10.

J. Schapi
Puškina ielā Nr.
Tel. 92416.

Schapiro, J. S., Pu
ielā 4.
Schlossberg, B. & He
E., Tērbatas ielā 42.

M. Schumac
Riga, Marstallstr.
Tel. 20777
Telegr.-Adr.: **Motter-R**

Sperling, Ch., 1. Minst
ielā 8/10.
Swidler, Sch., Brīvības ie
Ulmann, L., Marstaļu ie

Akt.-Gesellsch
„Viktorij
Marstaļu ielā
Tel. 20786, 21255, 2
20794.

„Victoria", Mehl-Indus
Hand.-A.-G., Marstaļu

Ford Automobile **Gunnar Haagens**
Elisabethstr. 41/43 :-: Tel. 9368

eiereimaschinen-Import

Aage Holm, Import von Meiereimaschinen
enturen: kl. Schmiedestrasse 4
23337/90427, Telegr.-Adr.: Sibholm

Messe-Büros

rchard, J., Valdemāra ielā 20.

RIGA
IZSTĀDE
FOIRE-FAIR-MESSE

Int. Landw. u. Ind.
esse-Ausstellung
vom 13.—27. Juni
r grösste Warenmarkt des Ostens
eschäfts-Abschlüsse
erden finanziert von d.
esellschaft Gegenseitigen Kredits
„IZSTĀDE"
Tel. 22282/90080 u. 22283/90083.

zstāde", l. Smilšu ielā 27.
echt, J., l. Pils ielā 24.

Messerfabriken

gaer Messerfabrik, Markow, O. & Granowsky, M., Jelgavas šos. 48.
dewitsch, A., Matisa ielā 63.
pecialists", Brīvības ielā 137/139.

Messerwaren

Hand.- u. Ind. Akt.-Ges.
exander F. Herrmann,
erstr. 5. Tel. 22006/91106.

Olsgård & Hall
gr. Brauerstr. 1/3, Riga
el. 22590/94090, 23175/96196
Siehe Ins. hint. Deckelseite

Messingfabrikate

A. M. Schmidt, A.-G.
rauerstr. 2/4 Tel. 22418/92218

Messinggiesserei

ltische Maschinen-Fabrik, Ed. Zepp, Valguma ielā 36/38, Karļa ielā 13.

Messinstrumente

A. E. G. Riga
gr. Sandstr. 23/25
Tel. 21058/90558, 21059/90504
Telegr.-Adr.: „Algem" Postfach 437

Rig. Ges. „Licht & Kraft" Rainis B. 21
Tel. 20592 u. 20593

Metallbearbeitungsmaschinen

Ing. Fr. R. Blaschke
Riga, Valdemāra 11 Tel. 23693/90693
Siehe Ins. Seite A-39

W. Endel
Riga, Domplatz 7
Telefon 21166 Postfach 86

Spezial-Fabrik
für Zentralheizungsanlag. aller Systeme
P. GREPP, Riga Gertrudstrasse 23 Tel. 92743

Hand.- u. Ind.-Akt.-Ges.
Alexander F. Herrmann
Bremerstr. 5. Tel. 22006/91106

O. J. Keller
Aspasia Boulv. 6 Siehe Ins. S. A-1
Tel. 22982/91282, 22874/91574

Olsgård & Hall, gr. Brauerstrasse 1/3, Riga. Tel. 22590/94090, 23175/96196.
Siehe Inserat hintere Deckelseite.

Pattberg & Seyfahrt
Rigā, Grēcinieku ielā 30.
Tel. 21743.

Metallbearbeitungswerkstätten

Blankenburg, Ansis, Reveles ielā 28, dz. 89.
Braun, J., l. Smilšu ielā 22, l. Maskavas ielā 146.
„Eireka", Kalnin, M. & Bajar, K., Ventspils ielā 4.
„Metall-Stamp", Sapugo S., & M. Schomer, Ķēniņu ielā 45, Brīvības ielā 196.
Seidler, F., Kīšezera ielā 3.
Metallbearbeitungs Cesellsch. „Stars", Kr. Barona ielā 136.
Steinert, K., Gertrudes ielā 63.

Mik. Trey
Tērbatas ielā 22
Draht-Zäune u. eiserne Kreuze

Trey, M., Tērbatas ielā 22.
Weiss, E., Daugavgrīvas ielā 29.

Metallbeschläge

B. Friedberg
Riga, gr. Königstr. 14
Telephon: 20306
En gros En détail
Spezialgeschäft sämtlicher Metallbeschläge f. d. gesamte Feinlederwaren-, Koffer- u. Sattler-Industrie. Ständiges Lager in Koffern, Reise-, Hand- u. Brieftaschen, Pompadours, Portefeuilles, Portemonnais etc. in grosser Auswahl. Fournierpaudel und Koffer in allen Grössen.

Metall-Betten-Fabrik

J. Bersin
Metallbetten-Fabrik
Gegr. 1907
Hospitaļa ielā (Hospitalstr.) Nr. 5.
Tel. 93147.

Boruchson, Morduch, Ģertrudes ielā 44.
„Latgulta", W. Raschal & Co., Lāčplēša ielā 87.

Metalle

Ing. Fr. R. Blaschke
Riga, Valdemāra ielā 11
Tel. 23693/90693
Siehe Inserat Seite A-39

Feldmann, R., l. Smilšu ielā 1/3.

R. John Hafferberg
gr. Jakobstr. 16 Siehe Ins. S. A-11
Tel. 21190/92940, 22359/98196
Siehe Ins. Seite A.—11.

Hand.- u. Ind.-Akt.-Ges.
Alexander F. Herrmann
Bremerstr. 5. Tel. 22006/91106

Johnson, W., l. Jaunielā 15.
Prost, F. & Co., M. Jaunielā 6.
Skandinavische Lumpenverarbeitungs-Anstalt M. Rock, Gogoļa ielā 15.
Smolenkow, J. & N. Sidjakow, Kalpaka bulv. 2.

Metallerzeugnisse

Braun, J., l. Maskavas ielā 146, l. Smilšu ielā 22.
Weinberg, J., A.-G. für den Handel mit Metallerzeugnissen, Grēcinieku ielā 9.

Metallfadenlampen

Rig. Ges. **„LICHT & KRAFT"**. Tel. 20592 u. 20593. Rainis-B. 21

Metallformen, gravierte

R. Schmidt
Maschinen- und Apparate-Fabrik
Blaumaņa ielā Nr. 5a
Tel. 91111.

Metallgiessereien

(s. a. Eisengiesserei)

„Anode", Ernst Hümüller, Karlines ielā 8/10.
Bukau, Anton, Sparģeļu ielā 10/12.
Buschning, J., Slokas ielā 75.

Mechanische Werkstatt u. Metallgiesserei

G. R. Eppinger
Karlstrasse 9
Telephon: 22684/91084.

Kambar, Alexander, Kr. Barona ielā 92.
Kukainis, W. & Dunelt, F., Katoļu ielā 1.
Müller, H. & Co., Strēlnieku ielā 6.

J. C. Schwenn
gr. Königstr. 14
Tel. 20311
Kupferschmiede-, Metall- und Glockengiesserei.

Schwenn, J. C., l. Ķēniņu ielā 14.

Metallgravier-Anstalt

Erhardt, J., Matisa ielā 89a.

Metall-Industrie

Breedis, J., Lauku ielā 2.
„Metallindustrie", J. Behrsin, Hospitaļa ielā 5.
Granowsky, M., Kalnciema ielā 11.
„Latem", Elizabetes ielā 83/85.

Metallkränze

„Metala Vainags", Karļa ielā 29.

Metallmöbel-Fabrikation

R. Schmidt
Maschinen- u. Apparatefabrik
Blaumaņa ielā 5a Tel. 91111

ord Lastautos und Omnibusse **Gunnar Haagensen**
Elisabethstr. 41/43 :-: Tel. 93685

Metallputz

K|S „Gauja"
Karlines ielā 2 Tāļr. 95361

Metallschläuche

G. Salit & Co. Pferdestr. 24/26 Tel. 23153/90586

Metallschleiferei

Selgalw, K., Dzirnavu ielā 92.

Metallstanzerei

Bergol, David, Matisa ielā 145.

Metallurgische Erzeugnisse

Pirwitz, G. & Co., Vidzemes šos. 2.
„Phönix", A.-G., Vidzemes šos. 12/18.

Metallwarenvernickelung

Hayde, J. & E. Stabu ielā 87 siehe Ins. Seite A—28.

Metallschweissungswerkstatt

„Autogen", Ar. J., Purschelis, Turgeņeva ielā 14, Riepnieku ielās stūri

Metallwarenfabrik

Busch, Gebr., Bauskas ielā 21b.
Freidberg, B., Turgeneva 19.
Mühlgrabener Werft u. Maschinenfabrik, Vecmīlgrāvī.
Rig. Metallwarenfabr. vorm. „Planet", Stabu ielā 87, Tel. 95801, Siehe Ins. Seite A—28.

Jacob M. Schwarz
Kontor: Weberstr. 8, W 6.
Fabrik: Marstallstr. 15.
Tel. 23435/96826

Gesellschaft
J. Smolenkow & N. Sidjakow
Kalpaka bulv. 2
Tel. 21652
Metall- u. Metallwaren-Grosshandlung

Milch-, Käse u. Butterhandlung

(s. Molkereiprodukte)

Grube, P. K., Marijas ielā 19.
Malinsch, A., Elizabetes ielā 97/99.
Matsch, Eduard, Daugavm. tirgū.
Rytz, G. & Co., Marijas ielā 2.

Militärbedarfsartikel

Kanter, Raphael, Marstaļu ielā 12, dz. 4.

Mineral- u. Fruchtwasseranstalt

Handels-Akt.-Ges. **‚Alliance'**
Riga, Küterstr. (Miesnieku) 14
Tel. 20346 Lager von Kohlensäure, Essenzen, Weinsteinsäure, Zitronensäure etc.

E. Arnal Söhne
Mineral-& Fruchtwasser-Anst.
Essig-, Senf- u. chem.-techn. Fabr., Dzirnavu (Mühlenstr.) 16
Gegr. 1865 Tel. 90740

Friedländer, Theodor, Valdemāra ielā 52.
Friedmann, Ganu ielā 1.

„Gloria"
Inhaber: Theodor Friedländer
Valdemāra ielā 52 Tel. 93655

Hellstein, Gebr., Cēsu ielā 14.
Ges. d. Ilgezeemsch. Bierbrauerei, Daugavgrivas ielā 34, m. Smilšu ielā 7/9.
„Imatra", J. Friedmann, Ganibu ielā 1.
Kuntzendorf, Gust., A.-G. der Bierbrauerei, Matisa ielā 8.

Gebrüder
Maulwurff & Co.
Cēsu ielā 43 Tel. 91023

„Record", Dzirnavu ielā 6.
Osol, Peter, Stabu ielā 56.

F. WAHRAN,
Kugu ielā 16, W. 20 Tel. 93730

Wahran, F., Kuğu ielā 16.

Rigaer Akt.-Ges.
Mineralwasser-Anstalt
Wöhrmanns Park
Telephon 21991/91791
Siehe Inserat Seite A—18

„Wöhrmannscher Park", A.-G. der Mineralwasseranst., Merķeļa un Tērbatas ielas stūri.

Mineralien

Hand.-A.-G. „Alliance"
Riga, Küterstr. (Miesnieku) 4
Telephon 20346

Mineralöle

(s. a. Oel u. Petroleum)

Christensen, Buehrmann & Co.
Riga, Küterstrasse 12 1 Treppe
Tel. 22209/92009, 22007/92807

Friedländer, H., Torņa ielā 4.
Hasselbaum, H., Jaunielā 35.

„Indoval"
Teodor E. Kalnin
Palasta ielā 3 = Tel. 21181
Minealöle, Benzin, Petroleum u. and. Naphtha-Produkte, Pflanzenöle, Oleinkonsistenzfett etc.

„Latoil", m. Jaunielā 5.
Lewitas, J. B., m. Minsterejas ielā 1.
„Mineral", Jaunielā 2.

Mineralölfabriken

Akt.-Ges.
Russisch-Baltische Mineralölwerke
L. Jaunavu (Gr. Jungfernstr.) 3
Tel. 22793/90793
Telegr.-Adr.: „Mineral" Riga
Niederl.: Kroņa ielā 13/15 Tel. 90390

Oehlrich, A. & Co., Mangaļos, Milgrāvja ielā 5, Kont.: Kungu ielā 2.

Mineralöl-Raffinerie

Mineralölwerke
A. Oehlrich & Co.
(Kungu) Herrenstr. 2 Tel. 21735
Siehe Inserat Seite A-10

Modejournäle

S. Lewitanus
Brīvības ielā 1.

Mode-, Galanterie Putzwaren-Handlu

S. A. Blechma & Söhne
Sünderstr.
Tel. 20839.

Chait, Gebr., Peldu ie dz. 3.
Danziger, Georg, Kaļķu ie

Wäsche- und Modewaren-M
D.Dscheng
Kalkstrasse 38, Ecke der He
Tel. 21753.

Aktien-Gesellschaft
Moritz Feitelb
Grēcinieku (gr. Sünderstra
Mode-Waren,
Strumpfwaren eigener Fab
Telephone: Direkt.: 21064, 22609 95709, Magaz.: 2263

Fischer & Co., m. K ielā 16.
Friedmann, W. & J. De Marstaļu ielā 8.

C. Goerk
gegr. 1877
Marstallstr. 2/4
Tel. 21162/93506.
Stets Eingang von PARIS
Mode-Neuheite

Huttner &
Weberstrasse
Tel. 23968/9236
Galanterie und M

Huttner & Co., Audēju i

Fordson Traktore

Gunnar Haagens
Elisabethstr. 41/43 :-: Tel. 9368

Jadlowker
Kr. Barona ielā 2
Tel. 21356
e- u. Kurzwaren — Engros.

chdan, J., Grēcinieku ielā
3.

Kretzer
Kungu ielā 1
ode- u. Kurzwaren.

KRON
gegr. 1868
Sünderstrasse 25
Tel. 22628/96128
odewaren und Wäsche.

de-Scholomowitsch, Mar-
taļu ielā 18.

erm. Mattisohn
Kalēju ielā 41
Tel. 22226/98926
de-, Galanteriewaren u.
Strumpfhandlung.

tnitzky, Joseph, Audēju
ielā 7.

thansohn & Bernheim
Grēcinieku iela 8
Tel. 21044
de- u. Galanteriewaren.

Bernhard Reichel
ivibas ielā 13 Tel. 93200
ode-, Wäsche- u. Kurzwaren

M. Ruschetnikow
Marijas ielā 1.
ode- und Kurzwaren

A. Sarkis
Kalķu ielā 30
ode-, Wäsche- und
rzwaren-Handlung

rkis, A., Kalķu ielā 30.

Handels- und Ind.-Haus
R. Schlomowitz
Sünderstr. 1 Tel. 22954/91954
Telegr.-Adr.: Erschlom
Galant. Modewarenlager

S. Schlomowitz
Weberstrasse 10 Tel. 93299
Galanterie- und Modewaren- Lager

Sch. Silpert
Audēju ielā 18 Tel. 22377/97977
Stets grosse Auswahl von
Herren-u. Damen Artikeln
und Wäsche. Mode- und
Galanteriewaren
Engros En détail

Skuja, G. & Behrsin, A., Brīvības ielā.
Stern, N., Parka ielā 1a, dz. 1.
Thal, Gebr., 1. Grēcinieku ielā 10.

Louis Thal
Kaļķu ielā 12
Tel. 21155/93155

Thal, Louis, Kaļķu ielā 12.
Wiener Handschuh-Fabrik, Tirgoņu ielā 18.

Modelltischlereien

Sekit, O., Sabiles ielā 13.

Karl Schmidt
Rēveles ielā 52
Telephon: 92571.

Schmidt, K., Rēveles ielā 52.

Modewaren

Friedmann & J. Deutsch, Marstaļu ielā 8, dz. 2.
Binun, P., Marijas ielā 2,
Gottlieb, Jul., Brīvības ielā 9.
Grüntuch, F., Brīvības ielā 37/39.
Guss, Gebr., Avotu ielā 23a.
Jakobson, M., Šķūņu ielā 8.
Selkin, J., Grēcinieku ielā 13.

Modistinnen

(s. Schneiderinnen)

Möbel

Alper, Peretz, Turgeņeva ielā 33.
Atsleg, K., Audēju ielā 6, Vidzemes šos. 11.

R. Deutsch
Stabu ielā 74 Tel. 98688
Möbel-Tischlerei

Gobowitsch, B. & A. Liebermann, Vaļņu ielā 25.
Jankelowitsch, M., Kr. Barona ielā 28a.

W. Idelsack, sen.
Wallstrasse 7. Tel. 20084
Vertreter für d. Randstaaten
Fabrik gebogener Möbel
„Mazowia" vorm. Jakob & Josef Kohn., WIEN

Ed. E. Lehdebohm
1. Smilšu ielā 32 (gr. Sandstr.)
Tel. 22939/92939 u. 94110

Napoleon Liberis
Marienstr. 4
Assortiertes Lager fertiger Möbel.
Eigene Werkstätte.
Telephon: 98897.

Münthal, A., Vaļņu ielā 28b.
Peterson, Ģertrudes ielā 25.

K. Rusche
Ropažu ielā 9a
Telephon: 91157
Möbel- und Holzbearbeitungsfabrik.
Baumaterialien.

Jankel Schadow
Merķeļa ielā 1
Telephon: 20633

K. Sprukst
Elizabetes ielā 93

M. Wassilewsky
gr. Sandstrasse Nr. 11/13
Tel. 22432/93432
Möbel.

Wiener Möbel-Fabrik, 1. Smilšu ielā 32, dz. 2.

Möbelfabrik

Associations-
Möbel-Magazin
= Gegr. 1862 =
Vaļņu (Wallstr.) 33 u. 35
Teatra (Theaterstr.) 12
im eigenen Hause
Fernsprecher 21642

„Complex", A.-G., Brīvības ielā 82.

S. Lemkin
Marijas ielā 13
Telephon: 98667.

Ed. Robin
Brīvības ielā 151
Tel. 96828
Möbel- und Holzbearbeitungsfabrik.

Robin, E., Brīvības ielā 151.
Wiener Möbelfabrik, 1. Maskavas ielā 95.

Möbelleder

Ch. Kurmann
Vaļņu ielā 26, W. 3
Tel. 20303

Latvijas Sedlinieku Darba Kooperativs, Matisa ielā 19. Tel. 97684.

Ed. E. Lehdebohm
1. Smilšu ielā (gr. Sandstr.) 32
Tel. 22939/92939 u. 94110.

Lehdebohm, Ed., E., 1. Smilšu ielā 32.

Möbelstoffe

Handels - Haus **S. Elbeck. & Co.** Šķūņu ielā 12/14.
Tel. 22705/93005.

Ch. Kurmann
Vaļņu ielā 26, W. 3
Tel. 20303

Auto-Remonte-Werkstätte Gunnar Haagensen
Freiheitsstr. 76 :-: Tel. 94388

Ed. E. Lehdebohm

1. Smilšu ielā (gr. Sandstr.) 32
Tel. 22939/92939 u. 94110.

Lehdebohm, Ed. E., 1. Smilšu ielā 32.

Möbeltischlerbedarfsartikel

Stahl & Co.

Import — Agentur — Kommission.
Dorpaterstr. 1/3-16. Tel. 92002.

Möbelwerkstätten

Deitsch, R., Stabu ielā 74.

Deutsch, Mendel, Kurmanova ielā 20a.

E. Gangnus

Ģertrudes ielā 1
Tel. 93202
Möbel - Werkstatt und Tapezierer.

Gangnus, Ernst, Ģertrudes ielā 1.

Hermann, Paul, Valdemāra ielā 53.

Kalnin, Juris, Dzirnavu ielā 127.

Kruhkle, Alexander, Laboratorijas ielā 14.

J. G. Michejew

1. Maskavas ielā 123

Mischkinsky, Ephraim, Ģertrudes ielā 20.

Pausche, E,, Mūrnieku ielā 8.

Rode, A., Ģertrudes ielā 58.

K. Runwald

Dzirnavu ielā 9

Skultan, J., Kr. Barona ielā 114.

Möblierte Zimmer

(s. a. Pensionen)

Schulak

Marijas ielā 4, dz. 10
Tel. 94207.

Molkereien

Ahbolin, Michel, Rēveles ielā 54'

Aldermann, Cebr., Sadovņikova ielā 2.

OTTO IWAN

gr. Scharrenstr. 15
Tel. 22423/98123
Verschiedene Sorten Käse u. Butter, Kaffee-, Schlag- u. Sauer-Schmand u. Käse-Milch aus eigen. Molkereien
En gros empfiehlt En detail

„Piena Eksports“, Dzirnavu ielā 42.

Porschte, J., Brīvības ielā 163.

Rassup, K., Kurmanova ielā 16, dz. 3.

Sadowsky, O., Rumpmuižas ielā 8.

„Central - Molkerei“, Wilh. Schulz, Matisa ielā 6.

Sihpol, M., Matisa ielā 96.

Strade, M., Vidzemēs šos. 127.

Strautin, Akas ielā 4.

Molkerei-Geräte

Hand.- und Ind. Akt.-Ges.
Alexander F. Herrmann Bremerstr 5 T. 22006/91106

Jankewitsch, Fleischer & Co., Ganību dambi 7a.

Akt.-Ges. Landmann

vormals
Libauer Consumverein der Landwirte & Ges. Selbsthilfe
Wallstrasse 2
Tel. 23299/90676, 22494/96496
22406/95506
Siehe Ins. Seite A—20

Molkereiprodukte

„Piena Eksports“, 1. Jēkaba ielā 18.

Rigaer Molkerei, C. Robinson, Karlines ielā 20.

Motoren

W. Endel

Riga, Domplatz 7
Tel. 21166. Postfach 86.

Kalkau & Busch, 1. Pils ielā 20. Tel. 21170.

Kirchner. Walter J., m. Smilšu ielā 10.

Olsgård & Hall, gr. Brauerstrasse 1/3. Riga. Tel. 22590/94090, 23175/96196. Siehe Ins. hint. Deckelseite.

A. Wisniewsky, gr. Königstrasse 35. Tel. 23377/92862.

Motorräder

„Konzentra“

Inh.: Ing. G. Koenig
Aspasia-Boul. 4. Tel. 20293
Siehe Ins. Seite A-—

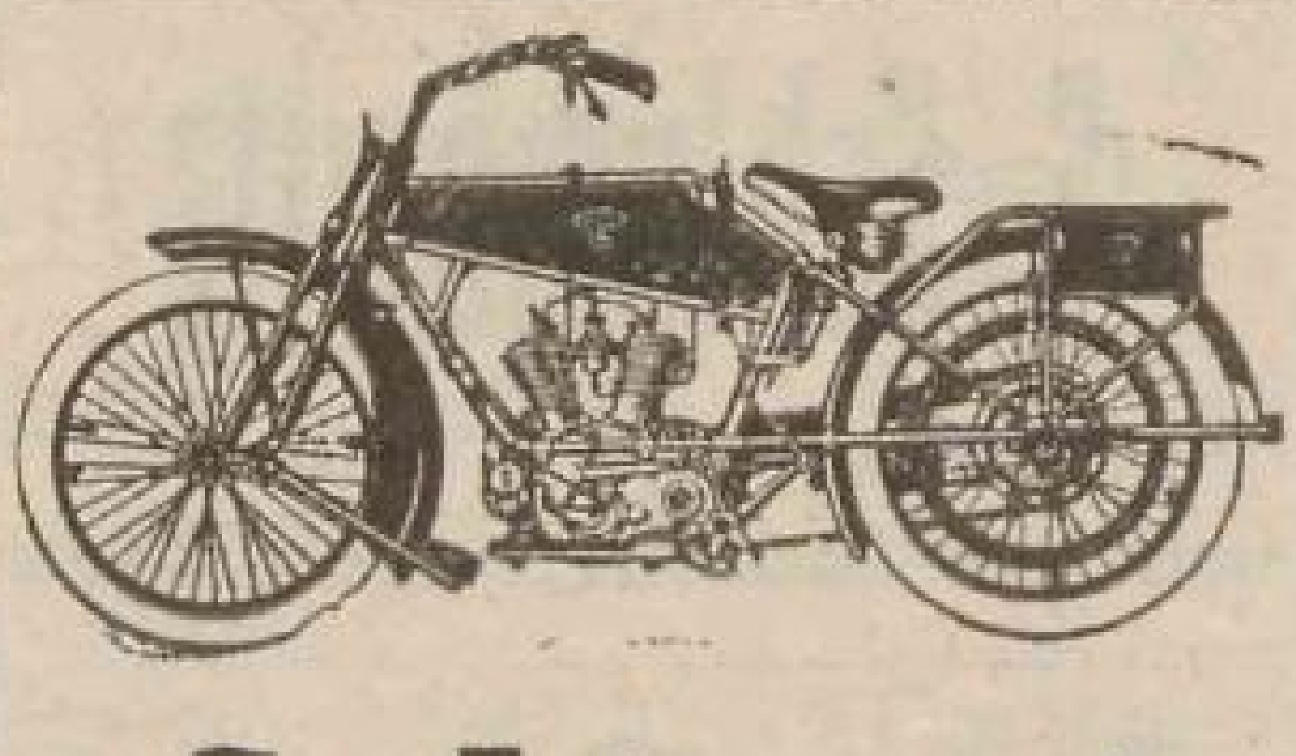

S. Lippert

Riga, gr. Sandstr. 4
Tel. 20949
Motorräder „Wanderer“.

General-Vertretung d. Indian-Werke Amerika

W. Mansfeldt & Co.

Petrikirchenstr. № 1
Telephon: 21670.

Motorwerkstatt

Martinow, Willy, Ebelmuižas 9.

Motocykletts

Roman, P., Marijas ielā 35.

Zitman, M., Hand.- & Ind.-A.-G., Vaļņu ielā 3/5, Tērbatas ielā 72.

Mühlen

Aschmann, R., Brīvības ielā 132.

Ind.- & Handelsges. A. Awot & J. Müller, Kalnciema 46.

Hugo Eichwald

1. Maskawas ielā 150
Tel. 95770
Mahlmühle, Bäckerei u. Kolonialwaren - Handlung.

Fogel, J., Ģertrudes ielā 44.

Gesellschaft
„Gigant“

Elias ielā 8
Telephon: 97165.

Janson, A., Puškina ie

Kalmeyer, Moses u. Is witsch, Moses, K ielā 3.

Milwidsky, Schimcha, ņinieku ielā 79.

A. Rank &

Rūpniecibas ielā
Telephone:
Kontor: 91813, Mühle:
Lager: Riga, l. Jaunie
Tel. 21008. Brīvības ie
Tel. 90732.
Wenden, Valmieras ie
Tel. 152.

Taragin, M. J., m. K ielā 3.

„VIKTORIJ

Dzirnavu ielā 1
Tel. 90698

Maschinenfabrik u. Eisengie
G. Waldispühl,
vorm. FERD. MEYER
Fabrik: Biķernieku 40 Tel. 90752
Stadtkontor: L. Ķēniņu ielā 32 Te

Mühlenartikel, Werk für

Kukainis, Wilhelm, An ielā 13,

Mühlenbau

Balt. Maschinenindustr. Ing. Fr. Ab. der H & Co., m. Smilšu iel dz. 3.

Maschinenfabrik u. Eise
G. Waldispühl,
vorm. FERD. MEYER
gr. Königstr. 32 Tel. 2

Mühleneinrichtung

Borchert, R. H., 1. M ielā 9.

A.-G. „Latvijas Lloid Ķēniņu ielā 9,

Mühlsteine

„Rekord“, Stabu ielā 1

Karosseriebaufabrik Gunnar Haagens

Freiheitsstr. 76 :-: Tel. 9438

Müllerei-Maschinen

altische Maschinen
ndustr.-Gesellschaft
.Fr. ab der Halden & Co.
milšu ielā 12. Tel. 20068

ühleneinrichtungen

K. Israelitan & Sohn
, Tērbatas ielā 1/3 Tel. 95058
— Treibriemen —

u. Industrie A.-G. KIRSNER & MEYER
kl. Sandstrasse Nr. 2|4
. 22343|90616, 22207|93207, 93208.

AKT. SAB.
atvijas Melderis"
igā, L. Ķēniņu ielā 9
el. 21051/91851, 96744
legr.-Ar.: „Latmeldris"
Postfach 315
erei u. Textilmasch. u. Zubehör

G. „Latvijas Melderis",
Ķēniņu ielā 9.
kord", Stabu ielā 11.

Mützen-Handlungen

, Samuel, Audēju ielā 9.

Munition

R. Pitzken
mlešu ielā 5 Tel. 22542/97542

Musikalienhandlungen

dner, P., Aspazijas b. 2.
tutz, A., Kr. Barona ielā 25.

Musikinstrumenten-Handlungen

C. Blosfeld
h. seit 1910 K. Reinhold
iheitsboulev. 1. Tel. 20554

win, A., Kr. Barona ielā 52.
ulieb, A. H., Kungu ielā 19.
nus, J., Kārļa ielā 33,
mann, S., Marijas ielā 64.
n, A., l. Smilšu ielā 29.

te u. billigste Bezugsquelle
für alle Musikinstrumente
bt. für Noten und Klaviere
old Neumann & Co.
ilšu ielā (gr. Sandstr.) 22
Tel. 22975/90975.

Neumann, Arnold & Co., l. Smilšu ielā 22.
Plathen, R. A, & Co., Artilerijas iela 3, dz. 36.
Redlich, J., Kaļķu ielā 1.
Rode, Edgar, Šķūņu ielā 15.

Karl Weise
Rigā, Blaumaņa ielā 26
Tel. 97466.
Klavierhandlung u. Werkstatt. Klavierstimmer.

Jul. Heinr. Zimmermann
Vertretung des bestbekannten Musikinstrumentenhauses (in Leipzig) für Lettland und Estland
Riga, Scheunenstrasse Nr. 15
Tel. 23226/93946
Musik-Instrumente und Zubehör
in anerkannt guter Güte bei

Grammophone und Platten	normalen Preisen	Flügel und Pianinos

Musikinstrumenten-Fabrik

Arthur H. Freulieb
Rigā, Kungu ielā Nr. 19
Telefon 22272/97772
Musikinstrumenten-Grosshandlung

Musikunterricht

Musikschule
N. Kahrklin
Klavier, Sologesang und Theorie
Tērbatas ielā (Dorpaterstr.) 20-7
Spr. v. 12—2 u. v. 3—5
Tel. 97220.

Pianistin-Pädagogin
Elisabeth Kraulis - Leitlant
Gertrudstr. 9, W. 4. Spr. v. 4—6

M. Pastuchow, Elisabethstrasse 20, W. 19.

Nadelfabriken

A.-G. d. Goldinger Nadelfabrik „Planet", Audēju ielā 8, dz. 5.

W. Ruth
Rigā, Audēju ielā Nr. 21
Tel. 21782.

Rigaer Nadelfabrik, R. Ullmann, Rēveles ielā 45

Nägel

Moritz, Wilh., Pasta ielā 5.

Nagelfabriken

Ingenieur
Richard Jschreyt
Nagelfabrik
Rigā, Dzirnavu ielā 21
Tel. 92974.

Rigaer Nagel-Fabrik, Baberg & Co., m. Nometņu ielā 6.
Rig. Draht- u. Nagelfabrik, A.-G., Patversmes ielā 8a.

Nähgarn

Koch & Worm, Parka ielā 4, dz. 1.

Nähmaschinen

„Fortuna", Nähmaschinen-Lager, P. Salin, Skārņu 22.
Knecht, W., & Co., l. Kēniņu ielā 32.
„Latvijas Eksports", Ges. Golts, Welens & Co., Kr. Barona ielā 20/22, Tērbatas ielā 6/8, Kr. Barona ielā 5.
Latvijas Šujmasinu S-ba Marijas ielā 15.

S. Lippert
RIGA, Gr. Sandstrasse 4. Tel. 20949
Nähmaschinen „Stoewer"

Lippert, S. Smilšu 4.
Rutakas, Herm., Teatra ielā 4.

W. RUTH
Näh-, Strick- und Schuhmaschinen
Weberstr. 21. Tel. 21782.

Ruth, W., Audēju 21.
„Saimnieks", J. A. Skulte, Tērbatas ielā 50.

Handels- u. Industrie A./G.
J. Sandberg & Co.
Brīvības ielā 12 Tel. 93593

Sandberg, J. & Co., Hand.- & Ind.-A.-G., Brīvības 12.
Singer Sewing Machine Company U. S. A. Brivības bulv. 1, Kalnciema 2-b un Marijas ielā 35.

I. Rigaer Musik-Institut A./G.
Arnold Neumann & Co.
Rigā, I. Smilšu ielā 22
Telephon: 22975/90975.

Runga J., Matisa ielā 57.

Musikinstrumenten - Reparatur-Werkstätten

Beste u. billigste Bezugsquelle
für alle **Musikinstrumente**
Abt. für **Noten und Klaviere**
Arnold Neumann & Co.
Smilšu ielā (gr. Sandstr.) 22
Tel. 22975/90975

Arnold, Neumann & Co., l. Smilšu ielā 22.

Nordische Hand,- & Ind. A,-G., Hospitala ielā 15, Kont.: Tirgoņu ielā 1.

Nahrungsmittelfabrik

J. KAMENETZKY, RIGA
Turmstr. 29. **Agentur** Tel. 21124
General-Vertr. der Nahrungsmittelfab.
Knorr
für Lettland & Litauen

Naphthamotoren

J. Kinna & Co., Kom. Ges.
Technische Abteilung
Riga,
Jaunavu (gr. Jungfernstr.) 1
Tel. 20970/94076.
Vertr. von Christoph Unmack Nisky O.-L.

Heinrich Lanz
Ostabteilung Zweiġbüro
Riga,
Jaunavu (gr. Jungfernstr.) 1
Tel. 23085/94600, 20971/94020, 20970/94076.

OLSGÅRD & HALL
Riga, gr. Brauerstrasse Nr. 1/3
Tel. 22590/94090, 23175/96196.
Siehe Ins. hintere Deckelseite

Naphthaprodukte

Amburg, Jankel, Kuņgu ielā 25/27.

„Apekol“, A.-G., 1. Pils ielā 6.

Christensen, Bührmann & Co., Miesnieku ielā 12, dz. 1.

Fellmann & Blumenfeldt, Kr. Barona ielā 24, dz. 9.

Kerkovius & Intelmann
m. Jaunielā 6. Tel. 21352/93552.
Generalv. v. Deutsch-Amerik. Petrol. G. „Apekol“

Lewitas, J. B., Marstaļu ielā 19.

Lewitas, S., 1. Smilšu ielā 29.

Nobel, Gebr., A.-G. f. Naphthaindustrie in Lettland, Valdemāra ielā 33, dz. 2.

„Petrol“, Marstaļu ielā 34.

Russisch-Baltische Mineralöl - Werke Akt.-Ges.
1. Jaunavu ielā 3. Tel. 22793/90793
Lager: Kroņu ielā 12/15 Tel. 90390
Mineralöle & Naphtha-Produkte

Russisch-Balt. Mineralölwerk A.-G., 1. Jaunavu ielā 3, dz. 3a.

The Asiatik Petroleum Company (Baltic States Ltd.), Kaļķu ielā 1, Baznicas ielā 4a.

Netze

Ing. C. Rastedt
Smilšu ielā 15, W.10. Tel. 23506/94777
Siehe Inserat Seite A-40.

Nickelwaren

Carl Spunde
vorm. F. Chertek
Riga, Kaufstrasse Nr. 12
Tel. 23101/98801.

Notare

J. Graudinsch
Vaļņu ielā 3/5. Spr. v. 9—3
Tel. 23577/91877.

Wjatscheslaw Kansky
Kaufstr. 1
Sprechst. von 9—3
Telephon: 23074/94949

Joh. Kreizberg
Aspazijas bulv. 3, W. 3
Tel. 20273.

Jan Krukland
Basteiboul. 7.
Sprechst. von 9—3
Tel. 22479/95295, 22378/95253.

Walter Lieven
gr. Brauerstr. 1/3, W. 12
Sprechst. von 9—3
Tel. 22756/91656.

Andreas Meike
Kaļķu ielā 1
Sprechst. von 9—3
Tel. 20133 und 20141

J. Purgals
Elizabetes ielā 63
Sprechst. von 9—3
Tel. 90606.

E. Trautsolt
Rainis-Boul. 21
Sprechst. v. 9—3. Tel. 21470.

M. Tschulkow
Basteja bulv. 6
Telephon: 23306/90699.

Rob. v. Voigt
Kaļķu ielā Nr. 30.

G. Zemgals
L. Smilšu ielā (gr. Sandstr.) 16,
Spr. v. 9—3. Tel. 22311/97100

Notenhandlungen
(s. a. Musikalienhandlungen)

Kern, A., 1. Smilšu ielā 29.

Neldner, P., Aspazijas bul. 2.

I. Rig. Musik-Instr. A./G.
Arnold Neumann & Co.
Rigā, 1. Smilšu ielā 22. Telephon 22975/909

Rode, Edgar, Šķūņu ielā 15.

Jul. Heinr. Zimmermann
Vertretung für Lettland u. Estland
Riga, Scheunenstr. 15
Tel. 23226/93946
Vollständiges Lager von Noten für alle Instrumente.
Spezialität:
Schulen und Etüden in instruktiven Ausgaben

Obstmühlen

G. SALIT & Co., Pferdestrasse 24/26.
Tel. 23153/90586.

Obstpressen

G. SALIT & Co. Pferdestr. 24/26 Tel. 23153/90588

Ofenfabriken

„Knothing“
Ģertrudes ielā 45
Franz Zeman, Techn. Büro
Vertr. für Knothing Sparbrandöfen.

Oelbrenner

G. Salit & Co., Zirgu ielā 24/26, Tel. 23153/90586

Oele

„Beltingellas“
D. Jacobson
Vaļņu ielā Nr. 19.
Telephon 22469/98760.
Oel-Niederlage u. technische Bedarfsartikel, sowie Sägen, Feilen und sämtliche Packungen.

„The Vacuum Oil Company“
U. S. A.
Generalvertreter
„DUVAC, Ltd“
Wallstrasse 21/23
Telephon 20152 u. 20137
„Gargoyle“-Mobilöle und sämtliche Spezialöle

The European Trading Co
„ETRAK“ L
Petrikirchen-Platz
Tel. 21878
Mineral- u. Pflanzen

„Gauja“, K/G., Ka
ielā 2.

Haagensen, G., Eliza
ielā 41/43.

Hirschmann, M., Nolik
ielā 5.

Andreas Jenn
Riga, Aldaru ielā (gr. Brauers
Tel. 22789/91695
Oele und Fette

L. Kalnin & W. Krae
Vertreter der A./G. Li
Oelfabrik vorm. Kie
1. Biskapa 2. Tel. 21
Beständiges Lager v
Firnis, Leinöl, Ko
div. Konserven u. Sp
öle, „Alima“, Koko
Leinkuchen u. div. technische

„Latbenz“, Rig. Benzin-
nopol u. Autogarage,
ielā, vis-à-vis d. Präfe

Philipp, W. & Co.,
ielā 17.

Pscheniczka, B., Bri
ielā 40, dz. 38.

Rosenberg, A., Blau
ielā 27.

Russ.-Balt. Lack-Fabrik
Hjordt, v. Jelgavas iel

Schwarz, L. M., 1. Grēci
ielā 28.

F. J. Sobocinsky, Karlstras
Tel. 23371/91541.

Oelextraktions-Anla

Kom.-Ges.
J. Kinna & C
Technische Abteilun
Riga, Jaunavu (gr. Jungfern
Tel. 20970/94076
Vertreter der Masch.-F
A. Borsig, Berlin-Teg

Oelkuchenindustrie

Bisden, Arved, Mūk
ielā 9/11.

‚Stewart‘ Automobilzubehör **Gunnar Haagens**
Elisabethstr. 41/43 :-: Telephon 936

Oelmühlen

Fr. R. **Blaschke**, Riga, Val-emāra ielā 11. Telephon: 3693/90693.
Siehe Ins. Seite A-39

el, Arthur, Ausekļa ielā 6/8.

Kaulens,
ilgalv & Co.
Feniksa ielā dz. 1
Tel. 94271
mühle, Firnisfabrik
Ölkuchen.

D. Klimow
Puškina ielā 20
Telephon: 93060.

Rig. Oelmühle
Sausin & &o.
Valguma ielā 47
Telephon: 92410.

Oelfabrik

nse & Walmann, Cēsu elā 11.
lnin, Jahnis & Baumann, August, Brīvības ielā 151.
G. Rigaer Oelmühlen vorm. Wm. Hartmann, V. Jelgavas ielā 21/25. Kontor: Kaļķu 1.
ulen, Silgalv & Co., Vidzemes soš. 28.
gaer Oelmühle, J., Sausin & Co., Valguma ielā 47.
hmidt, C. Ch., Ges. d. Rig. Zementfabrik & Oelmühle, V. Jelgavas ielā 62, Kont.: m. Svaru ielā 1.
lbowitsch, S., Zvaigžņu ielā 2.

Oelpressanlagen

. J. Keller
Vertreter der Firma
tz Müller, Esslingen a. N.
Aspasia-Boul. 6
Telephon: 22982/91282
Siehe Inserat Seite A-1

Operationsmöbel

Fritz Muehlhaupt
Sanitätshaus
gr. Pferdestrasse Nr. 16.
Tel. 22515/93516.

Optik

Berger, E., Kungu ielā 34.

W. Bernhardt
Riga, Kalkstrasse Nr. 4
Tel. 22533/95833
Filiale: Kr. Baronstrasse 24
Telephon 97564

Bewald, F. H., Tirgoņu ielā 4.
Borchardt, E., Inh. Kurz A., Vaļņu ielā 10.

Optiker
Peter Dreimann
gr. Sandstr. Nr. 29
Tel. 22312/98112

Dreimann, P., 1. Smilšu ielā 29.

Prov. L. Gawartin
Kaļķu ielā 12
Telephon 22348/93248

Gawartin, L., Prov., Kaļķu ielā 12.
Gernsdorff, E., Tirgoņu 9.
Gernsdorff, K., Šķūnu ielā 16.

„Konzentra"
Inh.: Ing. G. KOENIG
Aspasia-Boul. 4. Tel. 20293
Siehe Ins. Seite A.-

H. Lambert
Riga, Johannisstr. Nr. 3
Tel. 22370/92970 Postfach 410

Lambert, H., Jāņa ielā 3.
Lautz, W. & Co., Merķeļa ielā 19.
Metrik, L., 1. Grēcinieku ielā 10, dz. 8.
„Oko", Aspazijas b. 8.

OPTIKA, Generalvertr. von CARL ZEISS, Jena
Riga, Wallstr. 22-a Tel. 21659
Optisch-mechanische Instrumente u. Bedarfsartikel

H. Priem
OPTIKER
Brīvibas ielā N. 67.

Priem, H., Brīvibas ielā 67.
Prindull, A., Grēcinieku ielā 12.

R. Scher
gr. Sünderstr. Nr. 1
Optik, Gummi,
chirurgisch. Zubehör
En gros

OPTIĶIS ŠMIDTS BRILLES
Raiņa (Tram.)
Bulv. 25. 1 Tr.

Erich Seuberlich
Agentur & Kommission
Waldemarstr. 8
Telephon: 21457.

H. Siewert
Vaļņu ielā 22-a Tel. 20297
Vertr. v. „DERU" A.-G., Berlin

Weiss, H., Brīvības ielā 3.

Orgelbauer

J. Emil Martin
Gegr. 1838
Daugavgrīvas ielā 21, W. 1
Tel. 94204.

Orientalische Waren

Elbeck, S. & Co., Šķūņu ielā 12/14.

Orthopädische Schuhwerkstatt

A. MÜLLER
Lāčplēša ielā Nr. 40.

A. Schemjot
Strēlnieku ielā 2.

Packungen

Pattberg & Seyfahrt
Rigā, Grēcinieku ielā 30. Tel. 21743.

Ing. Fr. Sauerstein, Riga, Kaufstrasse 8. Tel. 23184/93784.

F. J. Sobocinsky, Karlstrasse 7. Tel. 91323.

A. Stein
gr. Sandstr. 20. Tel. 22141/91214.

Papierbeutelbearbeitung-Maschinen

G. Salit & Co,
Pferdestr. 24/26. T. 23153/90586

Papierbeutelwerkstatt

Behrmann, B., Vaļņu ielā 3/5, 1. Zirgu ielā 10.

Hand.- u. Industr. Ges.
Gebr. Engelson
Kr. Barona ielā 10
Tel. 23775/96305.

Engelson, Gebr., Kr. Barona 10.
Jakobsohn, Jeannot, Stabu 61.
Kirstein, Otto, Lāčplēša ielā 77/81.

Papierfabriken u. Handl.

Gesellschaft der Baltischen
Cellulose-fabrik
in Schlock bei Riga
Direktion in Riga:
gr. Sandstrasse Nr. 27
Telephone: Riga:
Nr. 22298/91998 und 22208/93708.
Schlock: Nr. 8.

A.-G. d. Balt. Cellulose-Fabrik i. Schlock, bei Riga, 1. Smilšu ielā 27.

Akt.-Ges. der Baltischen
Papier- u. Pappenfabrik
gr. Sandstrasse 1/3
Tel. 22062/91162, 23558/92023
Telegr.-Adr.: Papierhof.
Papier-u. Pappenfabrikation

A.-G. d. Balt. Papier- u. Pappenfabrik, Smilšu ielā 1/3

EDOLCO-OELE

Gunnar Haagensen
Elisabethstr. 41/43 :-: Telephon 93685

Danziger, Herm., Vecpilsēta 2.
Deutsch, M. Sch., l. Jaunavu 7.

Hand.- u. Ind.-Ges.
Gebr. Engelson
Rīgā, Kr. Barona ielā 10
Tel. 23775/96305.

Engelson, Gebr., Kr. Barona ielā 10.

C. Friedmann, m. Jaunielā 6. Tel. 20992. Papierbeutel und Papierhandel.

Ginsburg, Gebr., Valņu ielā 3/5, dz. 16a.
Goldberg, Chaim, Kungu ielā 5.
Graf, W., l. Pils ielā 17.
Groiss. A., Ganibu dambi 11.
Henenson, J., Gutenbergas 2.
Jakobsohn, A., Peldu ielā 25.
Kahn, S. M. & Söhne, A.-G., Peldu ielā 26/28.
Lambert, H., Jāņu ielā 3.
Ges.d.Lettinschen Papierfabr., Dr., Th. Pacht & Co., Jura Allunana ielā 1.
Lettl. Papierfabrik in Riga, John, M. Lassmann, vorm. Ed. Bruhns & Co., Biķernieku ielā 85.

W. PITEL
Vaļņu ielā 22a
Tel. 20159
Schreibwaren- und Papier-Grosshandlung

Pitel, W., Vaļņu ielā 22a.

Akt.-Gesellschaft der
Rigaer Papier-Fabriken
Grosse Brauerstrasse 12
Tel. 23155/91677
Tel.-Adr.: Paktien.

Rig. Papierfabriken, A.-G., l. Aldaru ielā 12.

A. Ruttmann & O. Wenschkewitz
kl. Schmiedestr. 8 Tel. 20540/95540
Papier, Kartons und Pappen aller Sorten.

Sellmann, M., l. Aldaru ielā 2/4.

Alexander Timm
Riga, gr. Pferdestrasse 9/11
Tel. 23145/93042
Pergamyn, Buntpapiere, Staniol etc.

Arthur Wachsmann
kl. Jungfernstr. 2
Ecke der Kaufstr. Tel. 21575
Papier- und Pappe-Handlung
Vertreter ausl. Firmen.

Weinberg, Gebr., l. Grēcinieku ielā 11.

K. Wentzel,
Riga, Kaufstrasse 15.
Papier- u. Büro-Artikel
Telephon: 23069/95254.

B. Wulff
gr. Schmiedestr. Nr. 9/11
Tel. 23214/94300
Papier-Niederlage

Papiermaschinen

Hand.- u. Ind. A.-G. Alexander F. HERRMANN, Bremerstr. 5. Tel. 22006/91106

Pappe

A. Ruttmann & O. Wenschkewitz
m. Kalēju ielā 8 Tel. 20540

Pappenfabriken

Rosenfeldt, M., Vaļņu ielā 30, dz. 3.

Paraffin

A. Rosenberg Blaumaņa ielā 27
Tel. 94005.

Paraffinkerzen

„Stella“, Brīvības ielā 196.

Parfümeriefabriken u. Handlungen

Prov. S. Blum
Parfümerie en gros
Baznicas (Kirchenstr.) 31 Kirchenpl.
Fernsprecher 92643

Gustav Breckoff
Parfümerie-Grosshandlung
Riga, Kaufstr. Nr. 11/13
Tel. 23071/93585
→ Import-Export ←

Alf. Th. Busch
kl. Jungfernstr. 8. Tel. 21675
Siehe Ins. Vorderdeckelseite

„Floraison“
l. Grēcinieku ielā Nr. 8
Telephon 22552/93952
Parfümer. u. chirurgische Gummiwaren en gros

„Floraison“, H. Jaschkewitsch, l. Grēcinieku ielā 8, dz, 4.
„Florange“, A. & M. Wassermann, Kungu ielā 33.

„Fornarina“
Dzirnavu iela 37
Telephon 98994 u. 91336

Garber, D., Prov., Aspazijas b. 7.

Prov. L. Gawartin
Riga, Kaļķu (Kalkstr.) 12
Tel. 22348/93248

August Goldmann
Kalkstrasse Nr. 38
Parfümerie und Kosmetik-Geschäft
Lager sämtlicher ausländ. Parfüme
Spezialität: Lysol-Rasier-Seife
Lysol-Toilette-Seife

A. Goldmann & R. Schilling
gr. Pferdestr. 9/11
Telephon: 21209/95309
Telegr.-Adr.: Auggold-Riga,
Postfach 119
Parfüm und kosmetische Artikel en gros.
Siehe Inserat Seite A-37

Hirschberg, D. Šķūņu 12/14.
Hirschberg, Hermann, goņu ielā 22.

Dipl. Ing.
Isaak Hirschbo
Kr. Barona ielā 13.

Kahn, S. & Co., Kaļķu

S. Kruglo
Marijas ielā 13/1
Telephon: 9818

Lahzis, A. & Co., Han Ind. Ges., Rāts lauk.
Lohse, Gust., London, J ielā 1, dz. 1.

Hand.- u. Ind.-Ges.
„LUX“
W. Burwikow & T. Mat
Rīgā, Tērbatas ielā 1
Tel. 92133
Parfümerie und chem. Fa

Markuse, Z., Brīvības i

„Modern“, Šķūņu i
Tel. 22548/94786.

Moskowski, Lāčplēša i dz. 2.
Rosenberg, A., Blau ielā 27.

B. Schulma
Kaļķu ielā 18
Telephon: 2156

J. Tankel
Kalkstr. 1
Telephon: 21779.

Dr. A. Tenne &
Maskavas ielā 9
Tel. 97096.

Thal, P. J., Tērbatas ie

„VENUS
Markowicz & Plö
Gegr. 1891
Wendensche Str. 11. Tel. 9
Siehe Inserat Seite A-

„OLIVER“ Pflüge, Eggen etc., **Gunnar Haagens**
Elisabethstr. 41/43 :-: Tel. 93685

Parkett-Fabriken

rtin-Behrzin, O., Daugavgrivas ielā 33/35, Marijas ielā 67/69.
mplex", A.-G., Brīvības 82.

Parkettmaschinen

nd.- u. Ind.-Akt.-Gesellsch. lexander F. Herrmann, emerstr. 5. T. 22006/91106.

Patent-Büros

„Inko" Patentbüro
orgt Patente, Warenzeichen
ettland u and. Staaten.
Blaumannstr. 9
Telephon: 91734.

Patronen

ken, R., Brēmiešu ielā 5.

Pech

vermann, C. & Co., l. Jaunielā 30, Ganibu dambi 19.
enfeldt, M., Vaļņu ielā 30, dz. 3.

Peddigrohr

rtur Evermann
l, Kalēju ielā 12
Telephon: 22256/97956.

Peddigrohrmöbel

Wilh. Schulze
Blaumannstr. 28.
Spezial-Werkstatt
n geflochtenem Peddigrohrmöbel.

Pelzwarenhandlungen
(s. a. Kürschner)

bin, Jossel, Elizabetes ielā 91/93.

R. Blettel
Skārņu ielā 21.

birisches Pelzgeschäft
Cahn & Preiss
Audēju ielā 2
Telephon: 23956/97556.

lin, Bunin, Vaļņu ielā 1.

Pelzzurichterei und Färberei

„Elektra"
Aktiengesellschaft.
Riga, Gerberstr. (Ādmiņu ielā) 4
Tel. 93414 u. 98639.

Oskar Grauen, Scheunenstr. 11
Tel. 23236/96046.

Grauen, O., Šķūņu ielā 11.
Jocheltschik, Abram, l. Kalēju ielā 26.
Kahn & Preis, Audeju ielā 2.
Kossmann, St., Ķemerejas ielā 7.
Krüger, O. M., Skarnu ielā 2.

Rauchwaren - Pelzkonfektion
Gebrüder LIEBMANN
Riga, Kalkstr. 13
Tel.: Gesch. 20170, Pr.-Wohn. 96608
T.-Adr.: Riga-Zobel. Postf. 421

Ch. Livensohn
Sünderstr. 11
Telephon: 23018/97318
Pelzhandel.

Mertens, F. L. Kungu ielā 6.
Minsker, L., Kungu ielā 1.

J. Prahm Weberstr. 11
Moderne
Pelz - Konfektion. Verarbeitung.

Constantin Saar
gr. Königstrasse 8
Telephon: 22313/94613
Pelzwaren

Sandberg R., Rēveles ielā 92, dz. 2.
Scholomow & Co., Elizabetes ielā 18.
Wulfsohn, H. & Co., Šķūņu ielā 15, dz. 4.

Pensionen

Austrin, Merķeļa ielā.

Frau T. Bostroem
Schulenstr. Nr. 11, W. 3
Tel. 96988
Pension auch für Passanten.

Perforierte Bleche

Aug. Kurau
Fabrik für
Draht-Gewebe, Geflechte und perforierte Bleche.
Dorpaterstr. 78
Telephon: 92127.
Niederlage:
Dorpaterstr. 24. Tel. 95629.

Perlen

C. Goerke
Gegr. 1877
Marstallstr. 2/4
Telephone: 21162/93506,
Perlen, Stifte, Flitter, Besatzsteine.

Personenaufzüge

Handels- u. Industr.-Akt.-Ges. **Alexander F. Herrmann**, Bremerstrasse 5. Tel. 22006/91106.

Petroleum

„Apekol"
Amer. Petr. Company in Lettland
l. Pils ielā Nr. 6
Telephon: 23993/97664.

„Apekol", A.-G., l. Pils ielā 6.
Friedländer, H. M., Torņa ielā 4.

Kerkovius & Intelmann
Kl. Neustr. (m. Jaunielā) 6
Tel. 21352/93552.

„Latoil", m. Jaunielā 5.
Lewitas, Salomon, l. Smilšu ielā 29.
The Asiatik Petroleum Company (Baltic Staates Ltd.), Kaļķu ielā 1, Baznicas ielā 4a

Petroleum-Raffinerie

Mineralölwerke
A. Oehlrich & Co.
Kungu (Herrenstr.) Nr. 2
Tel. 21735.
Siehe Inserat Seite A-10

Petroleumkocher u. Lötlampen

Leo Lebedow & Co.
Marstallstr. 21. Tel. 21232
Vertreter der Marke „Primus" A/B. B. A. Hjorth & Co., Stockholm

Olsgård & Hall, gr. Brauerstrasse 1/3, Riga. Tel. 22590/94090, 23175/96196.
Siehe Ins. hint. Deckelseite.

Pferdegeschirr-Handl.
(s. a. Sattler)

Jungmann, Sim., Svērtuves ielā 6.
Pessok, D. & Löwenstein, B., l. Grēcinieku ielā 22.

A. G. Sidorkow
Rentejas iela Nr. 9
Tel. 22223/93256
Dzirnavu iela Nr. 99

Pferdehandel

Katz, Ruwin, Stabu ielā 58.
Markwart, Friedrich, Dzirnavu ielā 90.
Moskalenko, Timofei, Sporta ielā 1b.
Solotukin, B., Tērbatas ielā 5.

Pflanzenbutterfabrik

„NOVA"
Pflanzenbutterfabrik
Kišezera (Plettenbergstr.) 5 T. 90692

Pflanzenöle

Christensen, Buehrmann & Co., Riga
Küterstr. 12. 1 Tr.
Telephon 22209/92009, 91708

Pflastersteine

Hermn Stieda
Marstallstr. 24 Tel. 20861

Pflüge u. Eggen

Haagensen, G., Elizabetes ielā 41/43.

Lincoln Automobile **Gunnar Haagensen**
Elisabethstr. 41/43 :-: Tel. 93685

Pharmazeutische Artikel

„Farmasan“
Kalnciema iela 2 Tel. 91943
Lager u. Handlung:
Riga, Aspazijas bulv. 7
Tel. 22943/93743

Robert Scholtz
Ritterstr. 8-b, W. 15
Telephon 95836

Schröder, A. G., Sīkumu ielā 8.

Pharmazeutische Präparate

(s. a. Chem.-Techn. Laborat.)

Pharmazeutisch. Laborator. Wilhelm Grüning, Ganību dambī 21a.

Photographisch. Apparate

H. Lambert
Riga, Johannisstrasse 3
Tel. 22370/92970. **Postfach 410**

Photogr. Apparate u. Bedarfsartikel
Otto Draudzin
Riga, Kalkstrasse 15,
I. Etage
Eingang v. d. kl. Königstr.
Tel. 22836/97085.

Photographisches Atelier

E. v. Eggert
Inh. Walter Kaufmann.
Photographische Kunstanstalt
Freiheitsstr. 6.

Eggert, E., Brīvības ielā 6.
Feldmann, Hugo, Kr. Barona ielā 44.

„Gaisma“
Inh. R. Zeelaw
Kr. Barona ielā Nr. 30

Foto-Atelier
Hebensperger & Co.
Inh. A. Swirbul.
Elisabethstrasse 49. — Tel. 90378.
Filiale: Freiheitsstr. 2. Tel. 90379

Iltner, Karl, Brīvības ielā 3.
Kauffeldt, Adalbert, Kaļķu ielā 12.
Kaufmann, Walter, Brīvības ielā 6.
„Klio“, Mednis, A., Vaļņu ielā 19.

J. W. Kowalewsky
gegr. 1890
1. Maskavas iela 61, W. 6

Rudatschenko, Paul, Dzirnavu ielā 67.

M. Lapin
Marijas ielā 2
Tel. 91036

Rostok, A., Raiņa bulv. 11.
Rosenfeldt, Gebr., Brīvības ielā 49.
Semit, G., Matīsa ielā 47.

P. Sohnwald
Inh. Fr. Nitzsche
Riga, kl. Königstrasse 12
Telephon 20140

Photographisches Atelier
A. Swirbul
Brīvības ielā 2
Tel. 90379
Elizabetes ielā 49.

Swirbul, M., Brīvības ielā 2, Elizabetes ielā 49.
Taubkin, H., 1. Kāleju ielā 27.

Leonard Wyrzykowski
Kr. Barona ielā (Suworowstr.) 14.

Zeelau, F., Brīvības ielā 8, Kr. Barona ielā 6.

Photographische Bedarfsartikel

(s. Fotografische Bedarfsartikel)

Borchardt, Emil, Vaļņu ielā 10.

Photographisch. Apparate und Bedarfsartikel

Otto Draudzin
Riga, Kalkstr. 15,
1. Etage.
Eingang v. d. kl. Königstrasse.

Einzige vervollkommnete
Trocken-Platten-Fabrik
in Lettland
Aktien-Gesellschaft

„Fotos“
Riga, Karolinenstr. 14.
Tel. 93748.
Die Trocken-Platten
„FOTOS“
übertreffen an Empfindlichkeit
ausländische Fabrikate.

Prov. **L. Gawartin**
Kaļķu 12. Tel. 22348/93248.

Gawartin, L., Kaļķu ielā 12.
Lautz, W. & Co., Merķeļa ielā 19.

A. Leibovic
Foto-Centrale
Rigā, Kr. Barona ielā 2
Tel. 20661.

Nather & Johns, Kaļķu ielā 10.

Photo- und Kinohaus
A. Zahlit
Freiheits-Strasse 2,
Eing. v. d. Elisabethstrasse.
Photographische u. Kino-Apparate
stets auf Lager.

Zahlit, A., Brīvības ielā 2.

Photo-Chemigraphisc Kunst-Atelier

„Klischeja“, L. Leischk
I. Lipschitz, Kurm
ielā 9.

Photographische Pla Anfertigung

J. Dabol
Bruņinieku ielā Nr.
Photo-Plattenwerkst

Dahbol, Jahnis, Bruņi
ielā 6, dz. 18.

Physik

H. Siewer
Riga, Wallstr. 22a. Tel.
Pianinos, Flügel und Harm

Pianoforte-Handlung Verleih-Geschäfte

Paul Bolm
Rigā, Šķūņu ielā (Scheunens
Telephon 2090

„W. C. Kiessli
Pianoforte-Maga
Reparatur-Werks
Bastei-Boulv.

Beste u. billigste Bezugs
für alle **Musikinstrum**
Abt. für **Noten und Kl**
Arnold Neumann
Smilšu (gr. Sandstr.
Tel. 22975/90975.

Pinselwerkstatt

Düsing, Arv., 1. Ķēņiņu

Plomben

„Merz“-Stahlblech-Pl
Paul Norenberg
Rigā, Anglikaņu ielā
Tel. 22919/98919.

Ford Automobile Gunnar Haagens
Elisabethstr. 41/43 :-: Tel. 936

see und Knopfbezugwerkstatt

M. Fingelstein
r. Baronstr. 44, W. 11.

Politur

en-Fabrik „**Latsal**" Dzirvu ielā 127. Tel. 98268

.-Balt. Lack-Fabrik, W. ordt, v. Jelgavas ielā 27.

temonnaies Anfertigung

e, Leiser, 1. Kēniņu ielā 2, dz. 13.
pin, Albert, Lāčplēša elā 43/45.
stadt, Abram, Kārļa ielā 25.
erfekt", Audeju ielā 2, z. 2.

Porzellan-Fabriken

en, J. C., Mangaļi-Ezeru elā 11.

rich Seuberlich
gentur & Kommission
Waldemarstrasse Nr. 8
Tel. 21457.

orzellan- u. Fayence-Handlungen

O. Herzmark
Marijas ielā 8a
Tel. 98845
schirr- und Lampenhandlung.

. S. Kusnezow
gegr. 1812
Porzellan-, Fayence-, Steingutwaren
ener Fabrikation als auch Verkauf von
as-, Emaille-, Aluminiumschirr, Lampen u. Haushaltungsgegenständen
n gros & en detail Lager:
erstr. 17/19. T. 21188/91488
ektion: Tel. 22873/91373

H. Lambert
RIGA, Johannisstr. 3
Tel. 22370/92970 Postfach 410

Oswald Leppik
Freiheitsstr. Nr. 37/39
(Eing v. d. Säulenstr.)

Meierowitsch & Jakobsohn, Kungu ielā 25/27.

Gebr. J. & L. Michelson
L. Monetu ielā 8 Tel. 20397
Aluminium, Fayence u. Porzellan-Geschirr-Import

Carl Spunde
vorm. F. Chertek
Riga, Tirgoņu ielā (Kaufstr.) 12
Tel. 23101/98801

J. M. Trofimow
RIGA, Herrenstr. 10 Tel. 20462
Siehe Inserat Seite A-19

K.-G.
„Westdün", Düner & Co.
Karlstrasse Nr. 19
Tel. 20886

Porzellan-Kochgeschirr
(Feuerfeste)

F. Ruprecht
RIGA, Dzirnavu ielā 58
Telephon 93614
Vertretung und Musterlager der Ersten Bayreuther Porzellanfabrik „Walküre"
Sigm. Paul Meyer, G. m. b. H.
Spezialitäten:
Feuerfeste Porzellan-Kochgeschirre
in backbraun, weiss, kupferbraun, grün usw.
Kaffeemaschinen, Service f. Kaffee u. Tee
in farbigen Glasuren.
Mokka-Tassen u. Service
Neuheit:
Kaffee- und Tee-Service „Hilde"
in gediegener künstler. Ausführung.

Porzellanmalerei

Horkow, Iwan, Torņa ielā 57

Porzellanwaren

Jaksch, J. & Co., Svērtuves ielā 9/11.
Vögeli, P., Laipu ielā 3.

Posamentier

Birk, Wilhelm, Marstaļu ielā 26, dz. 4.

S. Haifetz
Bazar Berg Nr. 58
Anfertigung aller Art Posamentierarbeiten.

Pareis, O., Lāčū ielā 26, dz. 21.

J. Sarkan
l. Smilšu ielā 29

„Bernhard Sebening"
1. Jaunielā 14
Anfertigung von Posamentierarbeiten aller Art

Postkarten

Belmanis, R., Raiņa b. 25.
Feitelberg & Gotz, Grēcinieku ielā 9 u. Brīvības ielā 28.

Pressen

Ing. Fr. R. Blaschke
Riga, Valdemāra 11 T. 23693/90693
Siehe Ins. Seite A-39

A. M. Schmidt, A.-G.
Brauerstr. 2/4 Tel. 22418/92218

Projektierung elektr. Anlagen

Rig.-Ges. „Licht & Kraft"
Rainis B. 21. Telephon 20592 u. 20593

Pulsometer

G. Salit & Co., Pferdestr. 24/26 T. 23153 90586

Pulverhandlungen

Pitzken, R., Brēmiešu ielā 5.

Pumpen

W. Endel
Riga, Domplatz 7
Tel. 21166 u. 21165 Postfach 86

N. Chr. Hviid
Rigā, Brivibas ielā (Freiheitsstr.) 31.
Tel. 92577, 94175.
Siehe Inserat Seite A-5

O. J. Keller
Aspasia Boul. 6
Telephon: 22874/91574
Siehe Inserat Seite A-1

Kom.-Ges.
J. Kinna & Co.
Techn. Abteilung
Rigā, Jaunavu (gr. Jungfernstr.) 1
Tel. 20970/94076
Vertreter der Masch.-Fabrik A. Borsig, Berlin-Tegel.

Kirchner, Walter J., Ing., m. Smilšu ielā 10.

O. Paulson, Riga, Rainis-Boul. 31. Tel. 20616.

G. Salit & Co., Pferdestr. 24/26. Tel. 23153/90586.

A. M. Schmidt, A.-G.
Brauerstr. 2/4
Telephon: 22418/92218.

A. Schultz
Gegr. 1868
Šoneru ielā Nr. 3

Lettländ. A./G. „SIEMENS"
Riga, Aspasia-Boul. 3
Tel.: Techn. Abt. 20272, Verk. Abt. 20255
Siehe Ins. Seite A—G.

A. Stein
gr. Sandstr. 20. Tel. 22141/91214

A. WISNIEWSKI, gr. Königstr. 35
Tel. 23377/92862

Pumpenbau

Kommanditges. „Aka", K. Samin & Co., Tērbatas ielā 33.
Janson, Jahnis, Brīvības iela 153.

J. Salgal
Mühlenstr. (Dzirnavu) 66

Swirbul, J., Liepes ielā 13.

Putzmachereien
(s. a. Hüte u. Mützen)

Meyerstein, Brīvības ielā 37/39.

Ford Lastautos und Omnibusse **Gunnar Haagensen**
Elisabethstr. 41/43 :-: Tel. 93685

Putzwolle

F. J. Sobocinsky,
Karlstr. 7. Tēl. 23371/91541

Pyrotechnisches Laboratorium

M. Schwager & N. Jansohn
vorm. Rob. Pickert
Riga, Bauskesche Str. 21
Handl.: kl. Königstr. 7.

Radio

A. E. G., Smilšu ielā 23/25.
Aschmann, O. G., Reformatu ielā 3.
Bergmann, J., Brīvības ielā 40.
Gulbis, J. & Co., Kr. Barona ielā 4.
Haupt, A. F., Kaļķu ielā 1.
Haupt-Werkst. d. Post- und Telegr.-Verwaltung. Audēju ielā 15.
„Kulturas Balss", Merķeļa ielā 1.
Lehrmittelabteit. d. Bildungsministeriums, Stabu ielā 9.
Leibowitz, A., Kr. Barona iela 2.
Martinsohn, Jak., Tērbatas ielā 9/11.
Merkel & Krause, 1. Zirgu ielā 27.
„Motor", 1. Smilšu ielā 16.
Perl & Marienfeldt, m. Ķēniņu ielā 17.
Roman, P., Marijas ielā 35.

Ing. J. Ronnimois
Šķuņu (Scheunenstr.) 13
Telephon 22526/94326
Radio-Apparate und Zubehör

Ronnimois, Šķūņu ielā 13, II Tr.

J. J. Rose
Marijas ielā 26
Tel. 23045/98300

Rose, J. J., Marijas ielā 26 dz. 15.
Sauerstein, Fr., Tirgoņu ielā 8.
„Siemens", A.-G., Aspazijas bulv. 3.
Witt, Arn., Vaļņu ielā 3/5.

Radio-Lampen

Ing. Fr. Sauerstein, Riga, Kaufstr. 8
Tel. 23184/93784

Radiotechnisches Büro

„Latradio", Jahnis Gulbis Dzirnavu ielā 90.

Rasiermesser

F. Ruprecht
RIGA, Dzirnavu ielā 58
Telephon 93614
Vertreter der George Wostenholm & Son, Ltd., Washington Works, Sheffield, England.
Weltbekannte
Original Pfeifenklinge.

Rauchgasprüfer „Ranarex"

Rauchgasprüfer „RANAREX"
AEG. Riga, gr. Sandstr. 23/25
Tel. 21058/90558, 21059/90504
Tel.-Adr.: „Algem" Riga
Postfach 437

Rauchwaren

„Elektra"
Pelzzurichterei- u. Färberei-Akt. Ges.
Adminu ielā 4
Telephone 93414, 98639

L. J. Gawartin
Aspazijas bulv. Nr. 3
Tel. 20288
Telegr.-Adr.: „Lasvartin" Riga

F. N. Gutmann & Sohn
Scheunenstr. 17. Tel. 20664/93664.
Postf. 547. Tel.-Adr.: Efengus

Hirschberg, M. & Söhne, Peldu ielā 15.

Internationale Handels- u. Industrie-Akt.-Ges.
„Jēlviela"
(Rohware)
Rainis - Boul. 15, W. 3a
Telephone:
20088/92088, 21932/97923 und 23730/97740. Postfach 816.
Tel.-Adr.: Rohware-Riga.

Karlin, Gebr., M. Jaunavu ielā 3.

M. Kiwmann
Kramerstr. 3.
Tel.-Adr.: „Skinexport"
Telephone:
Büro 22044/91944, Priv. 94726
Häute, Felle, Borsten, Rosshaare u. Rauchwaren

Rauchwaren - Pelzkonfektion
Gebrüder LIEBMANN
Riga, Kalkstr. 13
Tel.: Gesch. 20170, Pr.-Wohn. 96608
T.-Adr.: Riga-Zobel. Postf. 421.

D. Perlmann
Aspasia-Boul. 9
Ankauf und Verkauf von Rauchwaren.

R. Petermann & Co.
Import-Export
Riga, gr. Sandstrasse Nr. 7
Tel. 23535/95345
Tel.-Adr.: Erpeterman
Postfach 219
Rauchware, Borsten.

Gesellschaft
„Producer"
M. Hirschberg,
B. Dickmann & Co.
1. Grēcinieku ielā 24
Tel. 21276

Alexander Reding
Kl. Sandstr. 3.

L. Woslinsky, Königstr. 32
Tel. 20055. Postfach. 326.
Siehe Inserat Seite A-28.

H. Wulfsohn & Co., Sche
str. 15. Tel. 22780/97

Rauchwaren-Handels-
dustrie A.-G. „Zie
m. Monetu ielā 16.

Rechenmaschinen

Gebr. O. & J. Da
Scheunenstr. 26 T. 22863
Marke „Monroe", „Rem

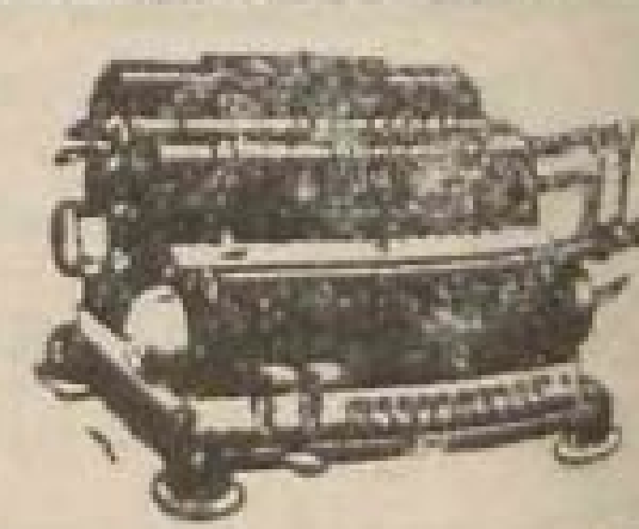

S. Lippert,
gr. Sandstr. 4 Tel.
Schwedische Rechenmasc
„FACIT"

A. Madau & J. Bre
Vertreter der belie
Rechenmaschine
„Triumphat
Zirgu (Pferdestr.) Nr.
Tēl. 22761/93161

A. Merkel & W. K
L, Zirgu ielā 27 T. 21
Vertreter:
für Lipsia Rechenmas
f. a. vier Rechenar
Dalton- Additions- u. Buch
maschinen, Underwood-Schre
Siehe Ins. Seit

A.-G. „Systema", 1.
ielā 1/3.

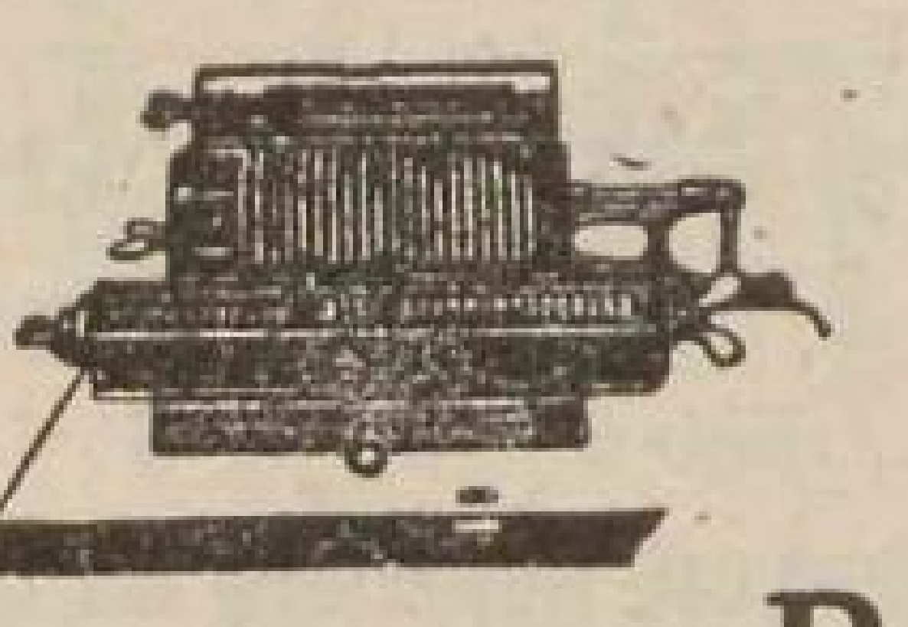

Rechenmaschin
Brunsviga
Burroughs und Calculati
weitverbreitetste sicherste Rechner, unbedi
Zuverlässigkeit in den „4" Rechenoperatio
Grösste Auswahl auf Lager
von den billigsten bis zu den komplizierte
Bücher-Abschluss-Modellen.
Systema Riga
Gr. Sandstrasse 1/3 Telephon 22003/95

Fordson Traktore **Gunnar Haagen**
Elisabethstr. 41/43 :-: Tel. 936

chtsanwälte, vereid.

ikow, Nic., Ģertrudes ā 34.
erg, Jahn., Brīvības ielā dz. 4, Tel. 96486, Em- ngst. v. 9—10 u. 4—6.
ns, Mart. Kr. Barona ā 7, Empf. 9—11 und 6, Tel. 90826.
dis, J., l. Pils ielā 14.
n, K., Aspazijas b. 7.
er, Vict., Brīvības ielā 24.
er, Wold., Dzirnavu ielā
in, J., Kr. Barona ielā Tel. 94350, Empfangst. 10 u. 5—6.
s, Rud., Brīvības ielā 40.
nt, B., Vaļņu ielā 2.
s, Pet., Tērbatas ielā dz. 19, Tel. 92554, pf. v. 9—10 u. 3—4.
mann, Siegfr, Aspazijas 3, Tel. 20258, Empf. 4—$^1/_2$6.
eek, Alf., Valdemāra ā 19, Tel. 90844.
e, Leonid, Industrijas ā 1a, dz. 4, Sprechst. v. 7, Tel. 98052.
hagow, A., Brīvības ā 21.
nsky, V., v., Aspazijas 4, dz. 5. Spr. 4—5.
rincq, G., Basteja b. 8. l. 20161, Empf. v. 10—11.
hanadse, J., Vaļņuielā 16.
hewitz, A., Marijas ielā dz. 13, Tel. 94065, pf. v. 9—10, u. 4—5.
le, Vict., Aspazijas b. 8.
ger, D., Büro: Stabu ā 8, dz. 5, Priv. Pulkv. eža ielā 7, dz. 31.
s, V., Elizabetes ielā dz. 15.
ijew, N., Marijas ielā 15.
nann, John, Aspazijas lv. 9, Tel. 20611/90711, pf. v. 10—11 u. 4—5.
chew, Jak., 1. Smilšu ā 12/14.
K., Kr. Baronaielā 24.
Pet., Brīvības ielā 2.
stein, O., Elizabetes ā 45/47.
enfeld, J., Marijas ielā
nberg, A., Raiņa b. dz. 7.
hal, E., Marstaļu 25.
s, Fr., Brīvības bulv. 1.
F., Parka ielā 1-a.
in, J., Kr. Barona ielā 3.
mann, P., Miesnieku ā 14.
berg, E., Tērbatas ielā 4.
upp, Arth., Antonijas ā 3.
w, P., Elizabetes ielā 101.
ann, Arth., Brīvības 26.
icke, Gustav, Raiņa b. dz. 4. Tel. 23781/92318.
ann, Mark, Skolas ielā dz. 5. Tel. 92246.

Hirschheydt, G. Pils ielā 18 u. Kalnciema ielā 42.
Holzmann, W., Kr. Barona ielā 3.
Intelmann, Max, Kaļķu ielā 30.
Jacobi, Siegfr., Valdemāra ielā 33.
Kahrklinsch, W., Merķeļa ielā 5.
Kasak, Alfr., Raiņa bulv. 17.
Kehmann, J., Kr. Barona ielā 24/26.
Kelpsch, Wladislaw, Valdemāra ielā 33, dz. 2. Tel. 90332, Empf. v. 4—5.
Kempel, Gust., Ģertrudes ielā 25/25.
Kirschfeld, Heinr., 1. Kalēju ielā 18/20.
Kleist, Paul, Ģertrudes ielā 32.
Klumberg, Arv. Pulkv. Brieža ielā 13. Tel. 98766.
Knopp, Egon, 1. Pils ielā 18, Tel. 20983. Empf. 10—11. u. 3—4. Priv. Tel. 21828/94628.
Kostenitsch, Vict., Merķeļa ielā 21, dz. Empf. v. 10—11 u. 5—7. Tel. 23752/97322.
Krastkalns, Andr., Brīvības ielā 23.
Kuehn, Wolfg., Raiņa b. 6. Tel. 21955/95755.
Kurme, Edg., Merķeļa ielā 17.
Lamster, Reinh., Brīvības ielā 44/46.
Lasdinsch, Alex., Brīvības ielā 24.
Lasdinsch, Victor, Tērbatas ielā 14, dz. 3, Tel. 91779.
Latzky, Philipp, Tirgoņu ielā 8, dz. 4. Tel. 23150/92850. Sprechst. v. 10—12 u. 4—6. Priv Tel. 23230/98682.
Lawrentjew, Alex., Citadeles ielā 2.
Liebinson, A., 1. Smilšu ielā 18, dz. 1. Tel. 22956/94956, Empfangst. v. 4—6.
Lühr, Georg, Baznicas iela 9/11, dz. 6.
Magnus, Edwin, Valdemāra ielā 20, dz. 5. Tel. 91474. Empfangst. v. 3—4.
Mansirew, S., Jura Allunana ielā 5.
Meierowitsch, W., Basteja b. 4.
Michelson, Ph., Kalpaka b. 1.
Minkewitsch, Wold., Tērbatas ielā 9/11.
Mintz, P. Jura Allunana ielā 2.
Moritz, Erwin, Raiņa bulv. 7. Tel. 20574, Empf. v. 10—12 u. 4—6.
Morr, Walter, Valdemāra ielā 33, Tel. 92913.
Münx, Rich., Antonijas ielā 3, Tel. 98488.
Nicanorow, P. A., Kungu iela 28, dz. 5, Telephon 22321/98721. Empf. v. 9—11 und 4—6.
Noltein, Bruno, Brīvības ielā 31.

Osols, Ant., Elizabetes ielā 63.
Pabst, Erich, Aspazijas b. 7.
Peterson, Ernst, Elizabetes ielā 75.
Petkowitsch, Boris, Antonijas ielā 10, dz. 1. Tel. 92031, Empf. v. 5—6$^1/_2$ ab.
Poelchau, Osk., Kaļķu ielā 30, Tel. 20465/92011.
Purin, Karl, Elizabetes ielā 13.
Reinfeld, Jak., Dzirnavu ielā 59.
Rieche, Herm., Marijas ielā 20.
Riesenkampff, G., l. Pils ielā 18, Tel. 20983.
Rosowsky, M., Valdemāra ielā 23.
Rubinstein, Grig., Kr. Barona ielā 4, dz. 4. Tel. 21351, Empf. v. 9—10 u. 4—6.
Rubinstein, Grig., Kr. Barona ielā 4, dz. 4, Tel. 21351, Empf. v. 9—10 u. 4—6.
Ruediger, Wilh., l. Pils ielā 18, Tel. 21151.
Ruhsis, Heinr., Kr. Barona ielā 5.
Sakranowitsch, P., Brīvības b. 6.
v. Samson - Himmelstjerna, Friedr., 1. Pils ielā 18, Tel. 21151.
Samuel, Wold., Raiņa b. 27.
Schablowsky, Jos., Merķeļa ielā 17. Tel. 21965/95487. Empfangst. v. 9—11.
Schmidt, Jul., Brīvības ielā 33, Tel. 90734. Empf. v. 9—10 u. 4—6.
Schoeler, Lothar, Raiņa b. 7, Tel. 20574, Empf. v. 9$^1/_2$—11.
Schutow, Serg., Merķeļā ielā 21, Tel. 23752/97322. Empf v. 10—12 u. 5—7.
Seeberg, Aurelius, Brīvības b. 2/4.
Seeberg, Ernst - Taliwald, Valdemāra ielā 4, Tel. 20196/94596, Empfst. v. 3$^1/_2$—5.
Semgals, Boris, Kr. Barona ielā 3.
v. Sievers, P., Blaumaņa ielā 6—3, Tel. 97387, Empfst. v. 5—6.
Stackelberg, Nic., Ausekļa ielā 5—9.
Sperling, Nic., 1. Jaunielā 25/29, Tel. 22878/91578, Empf. v. 10—11 u. 5—6.
Straussmann, Alfr., Blaumaņa ielā 15, Tel. 96242.
Strautneeks, Ed., Elizabetes ielā 69.
Tanin, P., Raiņā bulv. 33, dz. 8.
Thron, Schanno, l. Jaunielā 25.
Tumansky, V. N., 1. Smilšu ielā 29, dz. 7. Tel. 22395, 93595, Empf. v. 10—11, u. 1—3.
Tumbils, J., Merķeļa ielā 17.

Ulinsky, Adam, Prof., Aspazijas bulv. 3. Tel. 20253. Empf. v. 9—10 u. 4—6.
Wagner, J., Brīvības ielā 75.
Waldmann, Osk., Kr. Barona ielā 7.
Wilenkin, Leo, Vaļņu ielā 22, Tel. 21649, Empf. v. 10—11.
Wolfram, Ernst, Aspazijas b. 7, dz. 4, Tel. 23259/96785. Empf. v. 9—11 u. 4—5.
Zimmermann, Th., Kaļķu ielā 30, Tel. 21518.

Rechtsanwälte, Gehilfen d. vereidigten.

Abeltinsch, A., Blaumaņa ielā 5a, Tel. 95599.
Abrahamson, Isaak, Marijas ielā 70, Tel. 96244.
Becker, W., Dzirnavu ielā 63.
v. Brümmer, Heinr., Vidus ielā 3—7, Tel. 94191.
Bramans, Th., Elizabetes ielā 10a.
Dambekalns, J., Marijas ielā 19, dz. 15.
Dobrschinsky, Th., Parka ielā 4.
Dolgoi, H., Raiņa b. 3—10, Tel. 21951.
Dselsits, K., Kalpaka b. 2.
Eljaschew, D., l. Smilšu ielā 12/14.
Engelmann, J., Miesnieku ielā 14.
Feldmann, J., Kr. Barona ielā 52.
Forgach, J., empf. Šķūņu ielā 28, dz. 3, priv. Kalnciema ielā 23, dz. 11.
Gornitzky, J., Elizabetes ielā 23, dz. 6.
Grajewsky, M., l. Zirgu ielā 27.
Heidemann, A., Skolas ielā 18.
Hillmann, G., Skolas ielā 13.
Kaehlbrandt, Otto, Raiņa b. 6, Tel. 23118/97036, Empfangst. v. 5—6.
Kalninsch, N., Blaumaņa ielā 17.
Kempel, O., Zirgu ielā 7, dz. 9.
Keninsch, A., Tērbatās ielā 1/3, dz. 21. Tel. 95410, Empfangst. v. 9—10 u. 4—5.
Kreewinsch, B., Kr, Barona ielā 76.
Kuegler, R., Kaļķu ielā 30.
Kursemneek, M. Alberta ielā 12.
Lahzgalw, Lāčplēša ielā 31.
Lange, E., Vaļņu ielā 2.
Laserson, Max, Marijas ielā 10b, dz. 7. Tel. 94229, Empf. v. 3—4.
Lapinsch, A., Merķeļa ielā 5.
Lejinsch, P., Marijas ielā 11.
Lewin, D., Kurmanova ielā 20b.
Liebesmann, Heimann, Valdemāra ielā 39, dz. 4. Tel. 91517, Empfst. v. 5—6.

uto-Remonte-Werkstätte Gunnar Haagensen
Freiheitsstr. 76

Loewenberg, S., Dzirnavu ielā 43.
Lubbe, K., Dzirnavu ielā 11. Tel. 92809.
Matson, Wl., Kurmanova ielā 29.
Mender, Fr., Stabu ielā 61.
Müller, W., Alberta ielā 12,
Neumann, Alex., Pulkv. Brieža ielā 3, dz. 15.
Neumann, F., Kalpaka b. 7.
v. Paul, F., Pulkv. Brieža ielā 5. Tel. 21884.
v. Peetz, Const., l. Aldaru ielā 1/3, dz. 12, Tel. 22756/91656, Empf. v. 5—7.
Pilp, K., Aldaru ielā 9.
Pussul, W., l. Pils ielā 18.
Rapoport, J., Puškina ielā 12.
Rimscha, K., Aspazijas b. 7.
Rubert, A., Palasta iela 3.
Rubinstein, L., Kr. Barona ielā 4,
Sadde, R., Brīvības iela 35.
Schagar, L., Ģertrudes ielā 3.
Schatz, M., Marijas ielā 15.
Schlachat, R., Aspazijas b. 7.
Segleneeks, A., Brīvības ielā 26.
Sihpol, Rich., Blaumaņa ielā 11/13 dz. 14.
Sommer-Horst, J., Antonijas ielā 12.
Sprogis, N., Kalnciema ielā 2b.
Stiprais, L., Antonijas ielā 15.
Stopenhagen, A., Ģildes l. 6.
Suhna, A., Basteja b. 7.
Suhna, J., Tērbatas ielā 7.
Transehe, H., Jura Allunana ielā 8.
Trey, E., Antonijas ielā 15a, dz. 19.
Tscherwinsky, M., Merķeļa 17.
Walter, N., Kr. Barona ielā 3.
v. Walther-Wittenheim, E. J., Valņu ielā 2, dz. 23. Tel. 22473/93477, Empf. v. 10—11 ausser Sonnab. Nachmittags nach Vereinb.
Wanags, Konst., Blaumaņa ielā 26, Eing. v. d. Blaumaņa ielā, Empfangst. v. 9—10 u. 4—6.
Wassilkow, Nils, Brīvības ielā 30, Tel. 99039, Empf. v. 9—11 u. 4—6.
Wilentschik, J., m. Nometņu ielā 19.

Redaktionen

„Argus“, Verlag, Skolas 38.
„Brīva Zeme“, Elizabetes ielā 14a.
„Cīrulitis“, Tirgoņu ielā 10.
„Dos Volk“, Vecpilsēta 8.
„Dārba Balss“, Merķeļa ielā 21.
„Jaunakas Siņas“, l. Kalēju ielā 29.
„Latvija“, Elizabetes ielā 16.
„Latvijas Kareivis“, Muitas ielā 1.
„Latvijas Sargs“, Raiņa b. 21.
„Latvis“, Elizabetes ielā 83/85, kont.: Kr. Barona ielā 7/9.
„Nedeļa“, Tirgoņu ielā 10.
Ostdienst, L. Garfield, Leonid, Basteja b. 9.
„The Riga Times“, Kr. Barona ielā 14.
„Rigas Ziņas“, Ķēniņu ielā 24.
„Rigasche Rundschau“, Doma lauk. 5.
„Ritums“, Kr. Barona ielā 14, dz. 2.
„Svari“, Merkeļa ielā 19, dz. 19.
„Sikspārnis“, Merķeļa ielā 19, dz. 18.
„Segodnja“, Elizabetes ielā 83/85.
„Valdibas Vēstnesis“, Pilī.
„Zocialdemokrats“, Kr. Barona ielā 25.

Reedereien

(s. a. Schiffs-Agenturen)

P. Danneberg
Dampfschiffsreederei & Agentur
Kontor: Bremerstr. 5, W. 5
Tel. 23493/92072, 21968/95472

Russisch-Baltische Dampfschiffahrts-Gesellschaft
gr. Schlosstrasse Nr. 21
Tel. 23497/96516
Tel.-Adr.: „Baltmor“

Gebr. Seeberg
Reederei, Befrachtung u. Agentur
Bischofstrasse Nr. 1
Tel. 21069 u. 21256
Postfach 385
Korrespondent-Reeder d. Dampfschiffahrts A.-G. Lettland-Belgien Linie Riga

Reepschlägereiwaren

Hasselbaum, H., Jaunielā 35.

Regenmäntel

Moses Schrage i/F.
„Gentleman“
Kalkstr. 22 :-: Tel. 21552
Konfektion u. Gummimäntelfabrik
Fabrik: gr. Kandauerstr. 41-a
Telephon 91554

Reifen-Werkstätte

Kownat & Jankow, Katrines dambī 21.

Reisebüro
Baltischer Lloy
Tirgoņu ielā (Kaufstrasse) Nr. 22
Telephon 21550 :-: Telegr.-Adr.: „Baltlloyd“
Eisenbahnfahrkarten, auch für das Ausland
Bettkarten zu amtlichen Preisen, kostenlos
Auskunft in allen Reiseangelegenheiten
Dampfer-Verbindungen nach allen Weltteile

Reisebüros

„Balt. Lloyd“, Tirgoņu ielā 22.
Canadian Pacific Railway Company, l. Smilšu ielā 18
The Cunard Steam Ship Co. Ltd., l. Smilšu ielā 11/13.
Nederlandsche Amerikaansche Stoomwart Maatschappy Holland-Amerika Lyn in Rotterdam, Tirgoņu ielā 4.

Reklame-Büros

(siehe Annoncen-Bür

L. Schlesing
Kalkstr. 10. Tel. 22922
Postfach 604

Reklamedrucksach

Herm. Ussleber
• • • Riga • • •
Reklamedrucksachen
Fabrik: l. Altonavas ielā 19 Tel. 91600.
Stadtkontor: l. Aldaru ielā 6 Tel. 22444/92244.

Reise-Utensilien

Alexander Heusel
Aspasija Boul. Nr. 7
Tel. 20562

„Laterma“
Vecpilsēta Nr. 19
Tel. 23431/95554

A. Rathfelder
Reise-, Sport-, Militär-Artikel, Feine Lederwaren
Kalkstrasse Nr. 23
Telephon 23216/96145

Reparaturen von el Maschinen

Rig. Ges. „Licht
Rainis-B. 21. Tel. 20592,

Reparaturwerkstät

Hayde, J, Stabu ielā
Merkel, A. & W. Kr Zirgu ielā 27.

Restaurants

Alte Bürgerstube, Bus Teatra ielā 3.
Amatneek, J., l. Grē ielā 34.
„Am-Bar“, Ķemerejas
Aperan, Chr., Vidzemes
Ballod, M., Vaļņu ielā

Hermann Ussleber **Riga**, Gr. Altonaer Str. 19. Tel. 91600
Stadt-Kontor: Gr. Brauerstr. 6. Tel. 92244
Reklamedrucksa

,Balta“

el-Restaurant I. Ranges

Palasta ielā 5

phone 22914/91414

tral-Hotel“, Kr. Barona
ā 20/22.
ewald, Nikolai,Škūņu19.
rott Diele“, Valdemāra
ā 27/29.
kfurt a/M.“,Brīvības 25.
brinus“, Benke, Karl,
erbaznīcas lauk. 37.
llsch. K, Edolf & Co.,
rijas ielā 34.

RAWIT, Duntes ielā 23/25

is, August, Mazā Vēr-
ņa darzā.
el Riga“, Rudzit, J.,
rbatas ielā 7.
nta“, Tērbatas ielā 12/12.
tschajew, Iwan, Svēr-
ves ielā 3.
auration „Bulvar“, Rai-
bulv. 11.
mann, K., Börsen - Rest.
Jauna ielā 9.
ohannis - Gilde, Ģildes 5.
chnikow, A., „Kroepsch“,
Pils ielā 25.
re, K. l. Zirgu ielā 23.
oli“, Baumann, G., Meln-
lvju ielā 2.
okadero“, Brīvības ielā 9.
au, K., Aspazijas b. 5.

Riemen

V. Endel

RIGA, Domplatz 7
l. 21164 Postfach 86

u. Ind. A.-G. Alexander F. HERRMANN
erstrasse 5. Tel. 22006|91106

ntgenstrahlen-Kabinett

Dr. med.

Sabeschinsky

Audēju ielā 1, W. 3
Tel. 23989/92389

ez.: **Lungen-, Herz-, rdauungs-, Stoffwech- , Innere und Kinderkrankheiten.**

nken-Empfang jeden Tag,
ch an Sonn- und Feier-
en von 8—1½ u. 3—7½.

ntgenstrahlen, Licht-
d Höhen-Sonne, Radiol
u. a. m.

Röhren u. Fittings

N. Chr. Hviid

Riga, Brīvības ielā (Freiheitsstr.) 31
Tel. 92577, 94175
Siehe Inserat Seite A-5

Röhren u. Rohrleitungen

Hand. u. Ind. A.-G. Alexander F. Herrmann, Bremiešu ielā 5, Tel. 22006/91106.

Roheisen

Akt.-Gesellschaft

A.M.Schmidt,

Brauerstr. 2/4. Tel. 22418/92218

Rohfelle

Internationale Handels- und Industrie-Aktien-Gesellschaft

„Jēlviela“ (Rohware)

Rainis-Boulv. 15, W. 3a
Telephone 20088|92088, 21932|97923
23730|97440
Postfach 816
Telegr.-Adr.: Rohware—Riga

Rohgummi

Handels-Akt.-Ges.

„Brazlat“

Scheunenstrasse 17
Telephone 21509/96262
Telegr.-Adr.: Brazlat
Filiale in Rio-de-Janeiro (Brasilien)

Rohleder

Kaplan, N. J., l. Jaunavu 7.
Margolis, R., Ganību dambī 24.
Orkin, J., Kungu ielā 26.
Schermann, L., Arensburgas ielā 11.
Weinberg, H., Merķeļa ielā 1, dz. 5.
Woslinsky, L., l. Ķeņinu ielā 32.

Roh-Metalle u. deren Halbfabrikate

Ch. B. Cahn, Pulkv. Brieža ielā 2/4.

Rohprodukte

F. N. Gutmann & Sohn

Scheunenstr. 17. Tel. 20664/93664
Postf. 547. Tel.-Adr.: Efengus.

Rohre

Ing. Fr. **R. Blaschke,** Riga, Valdemāra ielā 11. Tel. 23693/90693.
Siehe Ins. Seite A-39

A. C. Fitzner Inh. Th. Behrsing
gr. Königstr. 39.
Tel. 23922/93222
Siehe Inserat Seite A-36

O. J. Keller

Aspazijas bulv. 6
Tel. 22982/91282, 22874/91574

Kerkovius & Intelmann

m. Jaunielā (kl. Neustr.) 6
Tel. 21352/93552.

Ing. C. Rastedt

Smilšu ielā 15, W 10
Tel. 23506/94777
Siehe Inserat Seite A-40

Rohrverbindungsstücke

G. Salit & Co., Zirgu ielā 24/26, Tel. 23153/90586.

A. Stein

Gr. Sandstr. 20, Tel. 22141/91214.

V. Sulzer

Riga, Citadeles 2
Tel. 21149/94913
Vertreter für Lettland, Estland und Litauen

Grünzweig & Hartmann

G. m. b. H., Ludwigshafen a/R.
Siehe Ins. Seite A-C.

Rohstoffe

„Ausma“, A.-G., Kaļķu ielā 1.

The European Trading Company Ltd.

„ETRAK“

Petrikirchenplatz 37
Tel. 21878.

Intern. Hand. & Ind. A.-G. „Jēlviela“, Raiņa b. 15.
Kosorotow, W., Vaļņu ielā 2.
Leder-Hand.- & Ind. A.-G. Michlin & Söhne, Kalpaka b. 1.
Trotzky, N. K. Basteja b. 4, dz. 6.

Rohstoffe für Kerzenfabrikation

L. Hazevoets

Riga, Aldaru ielā (gr. Brauerstr.) 11
Tel. 20264
Rohstoffe für Kerzenfabrikation.

Rohstoffe für Seifenfabrikation

L. Hazevoets

Riga, Aldaru ielā (gr. Brauerstr.) 11
Tel. 20264
Rohstoffe für Seifenfabrikation.

Rohtabak

Haagensen, G, Elizabetes ielā 41/43.

Rosshaare

Hugo Herzberg, Riga, Brīvibas ielā 15, W. 8. Tel. 93762.

Internationale Handels- u. Industrie-Akt.-Ges.

„Jēlviela“

(Rohware)
Rainis-Boul. 15, W. 3a
Telephone: 20088/92088,
21932/97923, 23730/97440.
Tel.-Adr.: Rohware-Riga.
Postf. 816.

Weinberg, H., Merķeļa ielā 1, dz. 5.

Saatenhandlung.

C. W. Schoch

l. Smilšu ielā 8/10
Tel. 23521/92391.

Robert Thau

Grēcinieku ielā 25
Saathandlung.

Saaten-Import & Export.

Heymann Jacobowitz

Riga, Latvia, kl. Sündersir. 2
Cable adresse: „Alsike-Riga“
Codes: Bentley's Wigers Blitz.
Tel. 23985/91986

Leinsaat, Rotklee, Alsike, Thimothy, Vicia Villosa, Vicia Sativa.

Sacharin

Leitlant, A., l. Zirgu ielā 9/11.
Hand.- u. Ind. A./G. Vereinigte Kaufleute u. Industrielle Teatra 9, dz. 1.

arosseriebaufabrik **Gunnar Haagensen**

Freiheitsstr. 76 :-: Tel. 94388

Säcke

S. Ardow, 1. Minsterejas ielā 9. Teļ. 23347/95426.

G. Chanowitsch
Gogoļa ielā 7, W. 5
Telephon 94124

Graf, W., L. Pils ielā 17.

W. Lewin
Puškina ielā 14

Säfte

John, K. & Co., 1. Maskavas ielā 90.

Sägegatter

W. Endel
RIGA, Domplatz 7
Tel. 21164 Postfach 86

Hand.- u. Ind. Akt.-Ges.
Alexander F. Herrmann,
Bremerstr. 5. T. 22006/91106

Sägemühlen

Adamson, K. & Kreutzberg, Dampf-u. Sägemühle, Lāčplēša ielā 50, dz. 19.
Ahlers, M. & G., Daugavpils ielā 62/66.
Balod, A., Daugavgrivas ielā pie Bolderājas.
Behrsin, Paul, A.-G., m. Jaunielā 6.
Berlin, S. & Axelrod, D. A., Ganibu dambī 30a.
Bielinky, M., Kurmanova ielā 17.
Brill, F., Krasta ielā 6.
Broitmann, A., A.-G., Rig. Sägemühle, Raiņa b. 25.

Sabiedriba
„Cements“
Koku zāgetava Slokā
Rigā, I. Kēniņu ielā 28
Telephon 22475/96575

Dikmann, S., Melermuižas lauk. 6.
Dombrowsky, August, Ganibu dambī 25.
Dougall, Alexander, Mc. & Co., Gulžņu ielā 2.

Akt.-Gesellschaft der
Dubbelner Fabriken
vorm. Berlin u. Schalit
Riga, Bastei-Boulv. 9
Direktion Tel. 22860|95460
Kontor „ 22830|95430
Sägemühle, Dubbeln Telephon 24

„Emolip“, Waldind.-A.-G., Noliktavas ielā 3.
Freidberg, B., Ganibu dambi 38.
Hasan, Raphael, Lopkautuves ielā 1.
Jakor, Ganibu dambī 21b.
Kalnin, Jahnis, Katrines dambī 37.
Krasinsky, Mendel, Ganibu dambī 17a.
Krupkin, Mendel, Lopkautuves ielā
Lewin, H., Matisa ielā 147a, Katrinas dambi 29.
Lewitas, B. & Co., Sīmaņa 3a.
Michelson, D. M., Rupniecibas ielā 42.
Neva Stearin, A.-G., in Riga Ganibu d. 28, Kont.: Valņu ielā 3/5.
Nordisch-Balt. Sägemühle, Daugavgrīvas ielā 59.
Rank, A. & Co., Rupniecibas ielā 7.

Abrahm Schmuljan
Dampf-Sägewerk
Stāvā ielā (Steilstr.) 2
Tel. 96268, priv. 92057
am Kühleweinschen Graben,
übernimmt: Einschnitt von Sägeware, Sleepers, Kistenbrettern, Hobel- und Spund-Arbeit, usw.

Schiff, I., Ganibu dambī 25.
„Stella“, Rig. Holzind. A.-G., Veca Jelgavas šos. 12, Kont.: Basteja b. 9a.
Sägewerk „Sunde“ A.-G., 1. Ūdens ielā 12/23.
Timm & Liebeck, Tvaika ielā 37/39.
„Titan“, Lībiešu salā.

„Troika“
Domplatz 9. Telephon 21334

Sägemühlen-Einrichtung.

Hand.- u. Ind. Akt.-Ges. AlexanderF. Herrmann
Bremerstr. 5. T. 22006/91106

Sägewerks-Maschinen

Pattberg & Seyfahrt
Rigā, Grēciniekuielā 30. Tel. 21743.

Sägen

Thos Firth & Sons Ltd.
Riga, Peitaustr. 9/11
Tel. 21266
Telegr.-Adr.: „Firth“

Hand.- u. Ind. Akt.-Ges.
Alexander F. Herrmann
Bremerstr. 5. Tel. 22006/91106

Leo Lebedow & Co.
Marstallstr. 21. Tel. 21232.
Vertreter der Sandviken-Werke in Schweden.

OLSGÅRD & HALL, Riga
gr. Brauerstrasse 1/3
Telephone: 22590, 23175
Siehe Ins. hintere Deckelseite

O. Paulson, Riga, Rainis-Boulv. 31, Tel. 20616.

F. J. Sobocinsky, Karļa ielā 7, Tel. 23371/91541.

A. Stein
Gr. Sandstr. 20. Tel. 22141/91214

Salz

Latvju-Franču Tirdzniecibas Akciju Sabiedriba
„Auseklis“
Riga, Rats laukumā 7. Tel. 20455.

„Auseklis“, A.-G., Rāts 1. 7.

Chemikalien-Vertriebs-A.-G.
„Chevag“
Generalvertreter von Solvay & Co.
Bremiešu (Bremerstr.) 5
Tel. 22033/96411, 22006/91106

K/S. „Gauja“ ķim.-techn. laborat. Karlines ielā 2
Tāļrunis: 95361.

Handelshaus „KOSMOS“
Konrad Hering
Scheunenstr. 13, W. 4
Tel. 20615/91586.

Salzmühlen

John Spinck & Co.
Andreasholm Speicher 8/13
Tel. 94290
Kontor: gr. Sandstr. Nr. 6
Tel. 22099/92424.

Samen u. Saat

„Agronoms“, A.-G., D
ielā 66.
Arajs, Fr., Kr.
ielā 36.

Handels-Aktiengesell
„Brazla
Scheunenstr. 17 Tel. 2150
Telegr.-Adr.: „Bra

Goegginger, Heinr.,
M. Jurkowsky, Rai

M. Grünb
Wallstr. 29. Tel. 2328
Landwirtschaftliche

Hirschmann, M., No
ielā 5.

Holten & Bondar
Jakobstr.. 3, W. 5 Te
Getreide, Klee u. Gras
Import →← E

Holten & Bondarze
Jēkaba ielā 3, dz.
Jakobowitz, Heima
Grēcinieku ielā 2.

S. Kimchy, Riga,
ielā (Kaufstr.) 8.
21379/94079.

A.-G. „Landm
vorm. Libauer Co
verein der Landw
Gesellschaft „Selbs
→ Wallstrasse Nr.
Tel. 23299/90676, 224
22406/95506 Siehe Ins.

Fr. Lassma
Blumen- Gemüse-
verse ökonomische
Freiheits-Boul. N
(neben Hotel Imper
Telephon 20

Lassmann, Fr., Brīvī
Lettl. Ges. auf Antei
für Samenbau,
15, dz. 2.
Munksgaard, Gebr.,
ielā 2, dz. 26.

Auto-Remonte-Werkstätte **Gunnar Haagen**
Freiheitsstr. 76 :-: Tel. 94

omische Ges. d. Lettl.
dwirte, 1. Ķēniņu ielā
27.

&Hall, Riga, gr. Brauerstr. 1/3
2590/94090, 23175/96196
Siehe Ins. hintere Deckelseite

W. Schoch
ndelsgärtnerei u.
amenhandlung
tor: Gr. Sandstr. 8/10
3521/92391 Postfach 43
nschulen in Kurtenhof
Siehe Ins. Seite A-20

h, C. W., 1. Smilšu
8, dz. 10.

alter Specht
gu 1. Tel. 21096

bert Thau
nenhandlung
Sünderstrasse 25

Robert, 1. Grēcinieku
25.

ransitsemena"
u (gr. Pferdestr.) 14
l. 21774, 21772
Postfach 172
-Adr.: „Transitsemena"
nhandlung oder
reien Klee-, Gras-
n, Kronsäeleinsaat
Hülsenfrüchte

Akt.-Ges.
ranslat"
t Export
eide, Saaten
und diverse
rtensamen.
u ielā (Wallstr.) 3/5, W. 10
386/97685, 23308/98030
-Adr.: Transrup.

K. Ūdris
Karļa ielā 23

Uhdris, E., Karla ielā 21/23.

C. H. Wagner
Gegr. 1816
Handelsgärtnerei u. Samenhandlung
Valdemāra (Waldemarstr.) 69
Tel. 92286.

Wagner, C. H., Valdemāra ielā 69.

Sandalen

Wulff, H., Kr. Barona ielā 10.

Sanitäre Anlagen

G. Salit & Co., Zirgu ielā 24/26, Tel. 23153/90586.

Sanitär-techn. Anlagen

Jumutz, H., Brīvības ielā 52.

Sargbeschläge

Perkewitz, A. & Zeikel, P., Merķeļa ielā 10.

Sargfabriken u. Handl.

Erstes Rigaer Beerdigungs-Büro, T. & H. Weichel, Brīvības ielā 44/46.

E. Hiege
Brīvības ielā 51 u. Talstr. 3
Sargmagazin u. Billardbauerei

P. OSOLIN
Brīvības ielā 50.
Tel. 92493
Sargfabrik und Handlung.

Sattler-Artikel

Alichanow, W. S., Kaļķu 11.

Sattler-Werkstätten

(s. a. Tapezier-Werkstätten)

Peter Dsenscha
Akmeņu ielā 18

Feingold, M., 1. Grēcinieku ielā 32.
Glückmann, Scholem, Petersalas ielā 3.

Latvijas Sedlinieku Darba Kooperativs
Matisa ielā 19. Tel. 97684
Pferdegeschirr u. Sattel, Lederarbeiten, Möbel-Anfertigung, Wagen- u. Auto-Polsterung.

Leinert, Eduard, Kalnciema ielā 15.
Lindwurm, Georg, Brīvības ielā 107.

D. Pessok & B. Lewenstein
l. Grēcinieku ielā 22
Tel. 20767
Sattler - Bedarfsartikel, Pferde-Geschirr en gros und en détail. Gr. Auswahl von Treib- und Nähriemen.

F. Rischik, Rentejas ielā 4. Pferdegeschirr- und Lederhandlung.

Strehl, Th., 1. Ķēniņu ielā 22.

K. Wihtolin
Karlines ielā 19.

Sattlerzutaten

Feingold, Moses, 1. Grēcinieku ielā 32.

Sauerkohl-Fabriken

(siehe Kohlsäuerung).

J. Miltin & B. Cillinsky, Duntes ielā 32. Tel. 96803.

Schaltapparate

Rig. Ges. „Licht & Kraft" Rainis-Boul. 21. T. 20592/20593

Schalttafeln

Rig. Ges. „Licht & Kraft" Rainis-Boul. 21 T. 20592, 20593

Scharren

Belson, Leonid, Miera ielā 10.
Engelberg, E., Dzirnavu ielā 34a.
Gerson, Israel, Ģertrudes ielā 52.
Goldmann, Gutel, Brīvības ielā 115.
Israelson, Isr., Blaumaņa ielā 31.
Morgenburger, Moses, Marijas ielā 22.
Putnin, K., Karlines ielā 30.
Rosenthal, K., Gutenbergas ielā 6.
Sproga, K., Avotu ielā 59.
Strauss, F., Skārņu ielā 11, Kalnciema ielā 3.
Westermann, M., Kurmanova ielā 11.

Schaufenster - Dekorations-Gegenstände

Paul Stabernack & Co.
G. m. b. H., Berlin W. 8
Laden-Ausbauten, Innen-Einrichtung.
Vertreter **P. J. Thal,** Riga,
Tērbatas ielā (Dorpaterstr.) 1/3
Tel. 91808

R. Schmidt
Maschinen- u. Apparate-Fabr.
Blaumaņu ielā 5a Tel. 91111

Schiefertafel-Fabrik

Michelson, D. M., Rūpniecības ielā 42.

Schienen

Ing. F. R. Blaschke
Riga, Valdemāra ielā 11 Tel. 23693/90693
Siehe Ins. S. A—39

Schiessbuden

R. JUKUM
Pavillon I. Majorenhof
„ II. Bilderlingsh.
am Meere

Schiffsagenturen

Augsburg, A., Schiffahrts-A.-G., 1. Jēkaba ielā 3.
„Baltic Chartering & Co." Šķuņu ielā 4.

---

dyear - Reifen und -Schläuche

Gunnar Haagensen
Elisabethstr. 41/43 :-: Tel. 93685

Reisebüro

Baltischer Lloyd

Tirgoņu ielā (Kaufstrasse) Nr. 22
Telephon 21550 Telegr.-Adr.: Baltlloyd

Eisenbahnfahrkarten, auch für das Ausland Bettkarten zu amtlichen Preisen, kostenlose Auskunft in allen Reiseangelegenheiten, Dampfer-Verbindungen nach allen Weltteilen.

„BaltischerLloyd“,Tirgoņu22.
Baumann, Hermann, Kemerejas ielā 7/9.
„Bergenske Baltic Transport“, A.-G., in Lettland, Šķūņu ielā 4.
Bielby, Richard, l. Smilšu 29.
Bögh, Ch.. H., Kronvalda bulv. 10, dz. 1.
P. Bornholdt & Co.,Palasta9.
Canadian Pacific Railway Comp., l. Smilšu ielā 18.
Chargeurs Réunis Société Anonyme Francaise de Navigation à Vapeur, Smilšu 20.
Companie Générale-Transantlantique, l. Smilšu 20.
The Cunard Steam Ship Co. Ltd., Smilšu 11/13.

P. Bornholdt & Co.

Palaisstr. 9

Telephone:
Kontor:
23051/90964 und 21366/90966.
Expedition: 22142/91542.
Befrachtung: 22739/92339.
Brandw.: 92956.

P. Danneberg

Brēmiešu ielā 5

Telephone:
21968/95472, 23493/92072 und 23570/98140.
Filiale in Windau.

Danneběrg, Bremiešu ielā 5, dz. 5.

„Derutra“ (Deutsch-Russische Lager- und Transportgesellschaft m. b. H.)
Vertreter **Wolters & Co.**
l. Smilšu ielā (gr. Sandstr.) 26
Telephon: 22899.

„French Linie“, l. Smilšu ielā 20.

Helmsing & Grimm

Rigā, Pils ielā (Schlossstr.) 21

Telephone:
Dir. Seeberg 23498/90996.
Kontor 22564/91464.
Dir. Zimmermann 22064/94964.
Befrachtung: 23496/97262.
Konnossemente: 22173/92175.
Telegr.-Adr.: Helmsing.

Dampferagenten und Lloyds-Agenten.
Filialen:
Windau u. Libau.

Harff & Heydemann, l. Smilšu ielā 23/25.
Helmsing & Grimm, l. Pils ielā 21.
Hope, George-Murray, Jēkaba ielā 24, dz. 7.
Internat. Schlafwagengesellschaft, Smilšu 8/10.
Jensen, Chr., l. Miesnieku ielā 9.

„Latvijas Beļģijas Linija“

Akt. Ges.

l. Biskapa ielā 1, W. 1.
Tel. 21256, 21069 u. 20924.
Reederei

Lettl. Versich. & Transport A.-G., „Rigas Lloids“, l. Smilšu ielā 7.

Lorenz M.

Meesenburg

Schiffsagent
Libau RIGA Windau
RIGA, gr. Schlosstrasse Nr. 6
Tel. 22161/90373, 22162/94391, 21273 u. 20957.
Telegr.-Adr.: „MEESENBURG“

NederlandscheAmerikaansch. Stoomwart Maatschappy Holland-Amerika Lijn in Rotterdam, Tirgoņu ielā 4.

Jens Petersen & Co.

Riga, gr. Schlosstr. 10.
Tel. 21076, 20789.

Rauert, H., Šķūņu ielā 23/31.
Reimann, E., Jēkaba ielā 16.

Russ.-Baltische Schiffahrts-Ges.

l. Pils ielā 21
Telephon: 23497/96516.

Gebr. Seeberg

l. Biskapa ielā 1, W. 1

Telephone: Direktor 21069,
Konnossements-Abt. 20924,
Befrachtungs-Abt. 21256.

Seeberg, Gebr., l. Biskapa ielā 1, dz. 1.
Small, C. J. R., l. Smilšu ielā 8/10.

The Royal Mail Steam Packet Company

RIGA AGENCY

L. Smilšu ielā (gr. Sandstr.) Nr. 29
Tel. 20540.

The Royal Mail Steam Packet Comp., l. Smilšu ielā 29.
United Baltic Corporation. Ltd. London, Smilšu 28/30.

Schiffsagenturen
Gebrüder

Weidemann

Rigā, Sikumu ielā Nr. 2
Tel. 22736/93036, 21363/97063

White Star & White
Dominion Line (Oc
Steam Navigation
Ltd.), l. Smilšu ielā
Wold, R., l. Pils ielā 2

Schiffsbau

A.-G. Mühlgrabener
& Maschinenfabrik
Milgrāvi.

Ing. Fr. R. Blaschke,
Valdemāra 11 23693/90693 Siehe I

Eller & Be

vorm. Lange & So
RIGA, Schiffstrasse Nr.
Tel. 92276 u. 9719
Schiffswerft, Maschinenfabrik,
schmiede, elektrische und autog
Schweissung.

Eller, M. & P. Berg,
ielā 42/48.

A. M. Schmidt, A

Brauerstr. 2/4
Telephon: 22418/92

Strauch & Kruhmin,
salā Jumpravas ielā

Schiffsbedarfsart

Eiche, Leopold, m.
nieku ielā 4 u. Vid
šos. 27.
Hoffert, M. & Co., l.
nieku ielā 5/7.
Jörgensen & Co., Br
ielā 13.

Schiffsbefrachtu

H. RAUE

Scheunenstrass
Telephone 23559/
Siehe Inserat Seite

Schiffsbergung

„Nāra“, Bergungs A.-
pazijas b. 8, dz. 2.

Schiffsmakler

Hermann Baumann

Schiffsmakler & R
Riga, Kämmereist
Telephone: 20287 u.
Postfach 28
Riga — Winda
Telegr.-Adr.: Baum

‚Stewart' Automobilzubehör
Gunnar Haagen
Elisabethstr. 41/43 :-: Tel. 936

iffsproviantierung

rt, Michaelis & Co., l.
snieku ielā 5/7.
nsen & Co., Bremiešu
13.

iffsremontearbeiten

old, Jahnis, Ķīpsalā,
nsalas ielā.

hirmfabriken und Handlung

ax Friedmann
emāra ielā 33, W. 30b
. 97152 u. 20286/95486
hirmfabrikation

tische Schirmfabrik
Joelson
strasse 7. Tel. 20771
Engros

b. Koppitz
Stabu ielā 28
Spazierstöcke- und Spielwaren-Handlung und Werkstatt

na Koppitz
Jaunavu ielā 4
rmreparatur-Werkstatt

itz, K., Ķēniņu 9.

KOPPITZ
irnava ielā 30
sachen- und Schirmhandlung

owsky, A., Marijas
27.

hlafwagenkartenverkauf

ationale Schlafwagen-
., l. Smilšu ielā 8/10.

Schleifmaschinen

rikat MAYER & SCHMIDT
Vertreter:
berg & Seyfahrt
ā, Grēcinieku ielā 30.
Tel. 21743.

Schleifmittel

Leo Lebedow & Co.
Marstallstr. 21. Tel. 21232
Vertreter der Schlesinger-Werke, Hannover-Hainholz

Fabrikat MAYER & SCHMIDT
Vertreter:
Pattberg & Seyfahrt
Rigā, Grēcinieku ielā 30.
Tel. 21743.

Schleifscheiben

Ing. Fr. R. BLASCHKE, Riga, Valdemāra 11
Tel. 23693/90693. Siehe Ins. S. A—39.

Fabrikat MAYER & SCHMIDT
Vertreter:
Pattberg & Seyfahrt
Rigā, Grēcinieku ielā 30.
Tel. 21743.

Schleifsteine

Olsgård & Hall, gr. Brauerstrasse 1/3, Riga, Telephon 22590, 23175.
Siehe Inserat hintere Deckelseite.

Schlösser

H. Lambert
Riga, Johannisstr. 3
Tel. 22370/92970. Postf. 410.

Schlossereien

Albrecht, Otto, Pulkv. Brieža ielā 13.
Bange, Jahnis, Brīvības ielā 103.
Becker, Bernh., Matisa ielā 76/78.
Beichmann, Christoph, Brīvības ielā 79.

Fr. E. Bergmann
l. Zirgu ielā 9/11
m. Smilšu ielā 11.

A. Bormann
Ģertrudes ielā 31
Tel. 98024
Kunstschmiede, Bauschlosserei.

Bormann, August, Ģertrudes ielā 31.

E. Boschwechter
1. Maskavas ielā 136
Tel. 96770.

Boschwechter, E., 1. Maskavas ielā 136.
Bublikow, Alexander, Kungu ielā 30a.

Artur Franz
gr. Sünderstrasse 1

Gulbis, Karl, Marijas ielā 64.

S. Gurewitsch
Lāčplēša ielā 13

Kagan, Benzion, Kurmanova ielā 5/7.
Lemberg, Jahnis, Marijas ielā 24.
Meesit, Karl, Karlines ielā 28.
Osol, Jahnis, Šoneru ielā 3.
Osol, Martin, Trokšņa ielā 2.
Scharfstein, J., 1. Maskavas ielā 138a.
Solowej, E., Ģertrudes ielā 54.

Karl Chr. Steinert
Amts-Schlossermeister
Gertrudstr. 63, im eig. Hause
Tel. 96290.
Bauschlosserei, Schmiede und Eisenkonstruktionswerkstätte.

Steinert, Karl Chr., Ģertrudes ielā 63.
Thielemann, P., Anglikaņu ielā 3.

Schmandkonfekt - Fabrik.

„Latvija", Stephany, M., Šoneru ielā 7.
Perlow, A., 1. Kalēju ielā 52.
Semgal, J., Merķeļa ielā 6.

Schmieden

J. Aukstol
Sadovnikova ielā 2

Buk, Jahnis, Unijas ielā 61.
Dreimann, Heinrich, Rēveles ielā 76.
Genert, Jahnis, Sporta ielā 1b.
Grikis, Jahnis, Daugavgrīvas ielā 41.
Kalnin, Jakob, Miera ielā 10.
Kasak, Schanno, Daugavpils ielā 58.
Klappe, Eduard, Dzirnavu ielā 100.
Nanos, Gerson, Lāčplēša ielā 155.
Schultz, K., Petersalas ielā 12.

A. Schwechheimer
vorm. K. Hauk
Blaumaņa ielā 2/4
Schmiedearbeiten
jeder Art.
Kunstvoller Hufbeschlag.
Wagen- und Schlittenbau jeder Art.
Für Neubauten:
Säulen, Bolzen u. Stützen für Balkone etc.

Schwechheimer, G., Blaumaņa ielā 2.
Schwechheimer, O., Dzirnavu ielā 26/28.

M. Seglin
Šoneru ielā 7

Sprogis, Jahnis, Augustines ielā 9.
Stedie, E., Daugavgrivas ielā 1.

R. Stalasch
Ģertrudes ielā 110
Schmiede- und Wagenbauwerkst.

Stoss, W., V. Jelgsvas šos. 46/48.

Schmiedefeuer-Gebläse

G. Salit & Co., Zirgu ielā 24/26. Tel. 23153/90586.

Schmirgelfabrikate

Hand.- u. Ind. A.-G. Alexander F. Herrmann, Bremiešu ielā 5, Tel. 22006/91106.

Olsgård & Hall gr. RIGA, Brauerstr. 1/3
Tel. 22590 u. 23175.
Siehe Ins. hintere Deckelseite

Schmirgelscheiben

„Rekord", Stabu ielā 11.
F. J. Sobocinsky, Karļa ielā 7. Tel, 23341/91541.

DOLCO-OELE **Gunnar Haagensen**
Elisabethstr. 41/43 :-: Telephon 93685

Schmucksachen, Kauk.

Handels-Haus S. ELBECK & Co., Šķūņu ielā 12/14
Tel. 22705/93005

Schneiderwerkstatt
(s. a. Kleiderh. & Konfekt.)

Adolf, Johann, Kr. Barona ielā 31a.
Albering, Woldemar, Antonijas ielā 13.
„Atelier Anita", Skārņu ielā 9.
Arones, Owsey, 1. Maskavas ielā 24.
Ass-Aschmann, Markus, 1. Grēcinieku ielā 14, dz. 4.

A. AUNIN, Kungu ielā 13
Herren-Schneidermeister

Baschen, A., Tērbatas ielā 56.
Beinarowitsch, Eduard, Pulkv. Brieža ielā 11
Betman, Jahnis, Brīvibas ielā 12.
Behring, Hermann, Valdemāra ielā 25.

L. Berstein
Blaumaņa ielā 2
Werkstatt f. feinste Herren-Garderoben

Fr. Bullis
Lāsplēša ielā 61
Herren- und Damen-Garderoben

Busch & Jekkals, m. Smilšu ielā 2/4. Tel. 22216/96216.

K. Butkewitz
m. Kalēju iela 10/12, W. 1
Damengarderoben-Atelier

Chait, Aisik, Laipu ielā 2/4.

J. DABOLIN
Brīvibas ielā 60/66
Telephon 96842

Dabolin, J., Brīvības ielā 60/62.
Decker, Jakob, Audeju ielā 14, dz. 5.

D. DLIN
m. Kalēju ielā 10/12
Tel. 23037/98637
Herrenschneider

Dlin, David, m. Kalēju ielā 10/12.

Albert Eglit
Blaumaņa ielā 9, W. 43

Karl EISAN
Palīdzibas ielā 9/11, W. 2
Telephon 92719

Kristfried Elison
Tērbatas ielā 6/8, W. 2
Damen-Garderob.-Werkstatt

D. Enze
Pulkv. Brieža ielā Nr. 2
Herrengarderoben

Enze, David, Pulkv. Brieža ielā 2, dz. 12.
Enze, Karl, Kr. Barona ielā 16.

A. Ferlin
m. Smilšu ielā 3
Tel. 22708/92108

Ferlinš, A., m. Smilšu ielā 3.

A. Fridrichson
Blaumaņa ielā 23.

Karl Galds
Blaumaņa ielā 26, W. 82
Anfertigung v. eleganten
Herren-Garderoben
! Erstklassige Arbeit zu mässigen Preisen !

Gelhaar, Joseph, Valņu ielā 33/35.
„Gentleman", Kaļķu ielā 22.
Gerwasch, Owseij, Kaļķu ielā 24.
Goldberg, Laser, Kr. Barona ielā 37, dz. 25.
Gruschko, Simon, Elizabetes ielā 83/85.
Grusdin, Lācplēša ielā 29.
Hindin, Jewsey, Petersalas ielā 6.

Johann Horst
Andreja Pumpura ielā 5
Tel. 23104/91115

Horst, Jahnis, Andr. Pumpura ielā 5, dz. 11.
Jakobson, Gebr., Brīvibas ielā 1.

Janis Jensens
1. Zirgu ielā 19
Herren-Schneidermeister

Jakob Kaddik
Atelier feiner Herren- u. Damengarderoben
Valņu (Wallstrasse) Nr. 15
Ecke Kaļķu (Kalkstr.) ielā
→ Telephon 20130 ←

Kaftalowitsch, Samuel, Kurmanova ielā 10, dz. 33.
Katz, Jossel, Marijas ielā 26.
Kichu, Gustav, Valdemāra ielā 25.

Fr. Krasche
Krāmu ielā Nr. 2, W. 5
Tel. 22563/95563
Damengarderoben

Krastin, Theodor, Elizabetes ielā 41/43.
Krawitz, S., Merķeļa ielā 2.
Krewitz, O., Kaļķu ielā 8/10, dz. 1.
Kristmann, A., Elizabetes ielā 33.

A. Kruhmin
Kalnciema ielā 7
Herren- und Damen-Garderoben

Kursemneek, E., Brīvības b. 1, dz. 7.

J. LAPIN
Kr. Barona ielā 43
≡ Herrengarderoben-Werkstatt ≡

Lapin, J., Kr. Barona ielā 43.
„Latvijas Apģērbi", Basteja b. 8.

Lauterer, Wilhelm, Sv
gara konventā 7.

K. Leij
1. Smilšu ielā 29
Herren - Garderoben - Werkst

Leija, Karl, 1. Smilšu ielā
Lewenson, Chaim, Karli
ielā 2,
Lewenson, Manuel, Kr. B
rona ielā 14.

ISRAIL LIEWE
Tērbatas ielā 46.

Gustav Lu
Blaumaņa ielā 6
Herren- und Damen-Garderoben-Werks

Markuse, Leiba, Aspazi
bulv. 3.
Meilach, Motel, 1. Smil
ielā 16.

J. MEYBER
Blaumaņa ielā Nr.

Miamis - Meme, Christo
Skolas ielā 12.

E. Mittenee
Tērbatas ielā 15/17
Amtsmeister
Tel. 98619

Molotnikow, Leiba, Dzirna
ielā 66, dz. 24.
Negelev, Michail, Ku
ielā 21.

Hans Leinberg
Amtsschneidermeister
Valņu ielā (Wallstrasse) Nr. 1 am Pulverturm
Atelier eleg. Herrengarderoben
sämtliche Neuheiten in Stoffen auf Lager
Telephone 23333/94644
Frackanzüge zu vermieten.

„OLIVER" Pflüge, Eggen etc., Gunnar Haagense
Elisabethstr. 41/43 :-: Tel. 93685

John R. NELSON
Atelier für elegante Garderoben
RIGA, Šķūņu ielā 30/32
Tel. 22540/92540 u. 93570
Englische Stoffe in grosser Auswahl stets auf Lager

Ogst, Antonie, Kungu ielā 28, dz. 7.
Olin, Jakob, Dzirnavu ielā 15, dz. 2.

Massgebender Herrenschneider
A. ORKOW
Wallstrasse 19
Telephone 22383/91683

Orkow, Aron, Vaļņu ielā 19.
Otsason, Rudolf, m. Kēniņu ielā 14.

K. PAPP
m. Smilšu ielā Nr. 1
Herrenschneider

Peschik, J., Elizabetes ielā 21a.
Pintz, A., Mārupes ielā 1.
Platz, A., l. Kalēju ielā 4, dz. 1.

Fr. Plaudis
m. Smilšu ielā 7/9
Herren- und Damen-Schneider.

Paul Plauks
Matisa ielā 50.

Plausche, Ch., l. Smilšu ielā 4, dz. 5.

Ed. Purmal
Amtsmeister
Dzirnavu ielā Nr. 84
Tel. 96999.

Popp, K., m. Smilšu ielā 1.
Poriter, A., m. Kēniņu ielā 15.
Prussak, J., Elizabetes ielā 45/47.
Rachlin, D., Marijas ielā 21a.
Reinberg, Aron, 1. Peldu ielā 21, dz. 2.

Jahnis Rublis
m. Smilšu ielā Nr. 10
Telephon: 20132.

Marie Rumpit
Teatra ielā 6, W. 2
Damen-Garderoben.

Salsirnis, E., Marijas ielā 33.
Sbenowitsch, L., Gogoļa ielā 13.

Julius Scheer
m. Kalēju ielā 20
Herren-Garderoben-Geschäft.

Scheer, S., Vaļņu ielā 28b.
Schermann, D., Marijas ielā 19.
Schiff, H., Marijas 10, dz. 4.
Schilling, Sch., l. Kalēju ielā 24.
Schneider, J., Vaļņu ielā 26.

S. Schnore
1. Maskavas ielā Nr. 86.

Sentin, M., Blaumaņa ielā 28.
Simon, P. F., l. Pils ielā 21,
Simson, J., Pulkv. Brieža ielā 13, dz. 31.
Sissas, J., Brīvības ielā 2.
Sonkin, It., l. Kēniņu ielā 14.
Stengel, M., l. Kēniņu ielā 18, dz. 4.
Swille, J., Kungu 14, dz. 1.
Taitz, A., Elizabetes ielā 55, dz. 1.
Teljatin, Ch., Elizabetes ielā 14a.

Andrè Timuk
Tērbatas ielā 1/3
Tel. 96822.
Damen-Garderoben.

Timuk, A., Tērbatas ielā 1/3.
Torster, W., l. Kalēju ielā 54.
Treilin, P., l. Maskavas ielā 193.
Tumors, P., Ausekļa ielā 2.
Walter, Th., Avotu ielā 5.

J. Wildauer, Laipu ielā 5. Herren-Schneider.

Wisul, J., Brīvības ielā 29.

Jahnis Zeelaw
Kungu ielā 8
Telephon: 20436.
Amts-Meister.

Zeelaw, J., Kungu ielā 8.

J. Zelmin Nachfolger
Mühlenstr. 2
Ecke der Schützenstrasse
Tel 94126.

J. Zihzer
Lāčplēša ielā 59, W. 13
Tel. 95613
Amts-Meister
Eleg. Kleiderwerkstatt.

Zimmermann, A., Kungu ielā 5, dz. 3.

R. Zirlin
Audēju ielā 11, dz. 3
Schneidermeister.

Schneiderzutaten

Sabiedriba Drēbnieku Ekonomiskais veikals, Kr. Barona ielā 27. Tel. 23593/97203.

Oekonomisches Geschäft der Schneiderges. J. Deker, P. Awotin & Co., Kr. Barona ielā 27.
Trubeck, Gebr., l. Monetu ielā 7.

Schnellbesohlungsanstalten

Ginter, K. & Co., m. Smilšu ielā 1.
„Glob", Doma lauk. 5.
„Radio", l. Kalēju ielā 33.

Schnupftabak-Fabriken

„Bambus", Marijas ielā 136.

Schönheitspflege

„Anton", Brīvības ielā 7.

Schokolade

„Bell" Schokoladen- u. Konfektfabr., Basteja b. 6, dz. 8.

„Bon Gout"
Inh. A. Gutkin
Freikeits-Boul. 3. Tel. 21961.

R. Brockhausen
Wallstr. 1. Tel. 23326/95092
Maul's Kakao- u. Schokoladenfabrik, A.-G. Wernigerode.

J. Haag-Pedersen
Parka ielā 8. Tel. 91318.
Generalvertreter für Schweizer Schokoladen „Gala-Peter", „Cailler", „Kohler" u. „Nestle"

„Laima", A.-G., Karlines ielā, 22/24, Handl. Skārņu ielā 9.
„Olimpia", Basteja b. 9a.
„Omega", A.-G., Kungu ielā 28, Lāčplēša ielā 112a.
A.-G. zur Exploitation d. Schokoladenfabr. Th. Riegert, Zaļā ielā 2/4.

Schokoladen - Fabrik Akt.-Ges.
„Union"
Fabrik: Pērses (Persestr.) 12 Tel. 90623
Lager: Kungu (Herrenstr.) 21 Tel. 21224.

Schornsteinfeger

Luksep, Jakob, Valdemāra ielā 6, dz. 18.
Seltz, E., Dzirnavu ielā 2, dz. 7.

Schrauben

R. John Hafferberg
gr. Jakobstrasse 16.
Tel. 21190/92940, 22359/98196.
Siehe Ins. Seite A-11.

Hand.- & Ind. - A.-G., Alexander F. Herrmann, Bremiešu ielā Nr. 5, Tel. 22006/91106.

O. Paulson, Riga
Rainis-Boul. 31. Tel. 20616
Schrauben für Holz und Metall, Bolzen, Muttern und Nieten.

Akt.-Ges. L. W. Goegginger, Riga, Sporta ielā 2 (Sportstr.)
Tel.: 92494, 91920, 93025, 94287. Postfach 474.
Rigaer Niederlage: Marstallstr. 7, Tel. 21362
Libauer Niederlage: Kornstrasse 39, Tel. 581
Schokolade, Kakao-Butter- und Kakao-Pulver-Export.

Lincoln Automobile **Gunnar Haagensen**
Elisabethstr. 41/43 :-: Tel. 93685

Schreib-Büro

Jul. Vormann
Aspazijas bul. 9, dz. 8
Tel. 22300/93500.

Schreibmaschinen

A. E. G., Riga
gr. Sandstr. Nr. 23/25
Tel. 21059/90504, 21058/90558
Tel.-Adr.: „Algem" Postf. 437

Gebrüder
O. J. Dalitz
RIGA, Scheunenstr. Nr. 26
Tel, 22863/90762
„ROYAL", „CORONA"
und andere amerikanische u. deutsche Marken
Schreibmaschinen-Zubehör,
wie: Kohlepapier, Farbbänder, Wachspapier, Farben dazu etc.
Schreibmaschinen und mechanische Werkstatt

„Duvac, Ltd.", Vaļņu ielā 21/23.

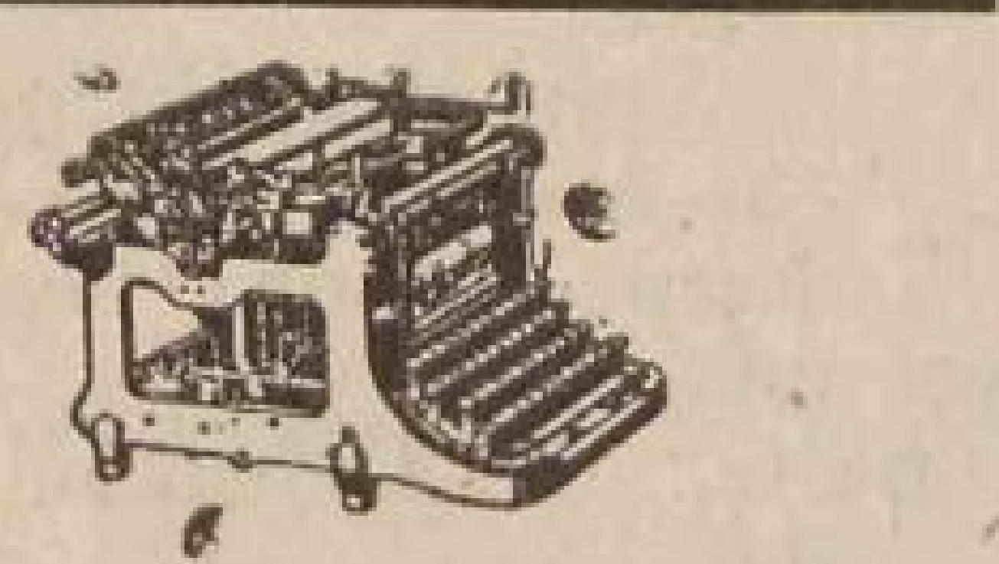

S. Lippert, Riga
gr. Sandstr. 4. Tel. 20949
Schreibmaschinen „Continental"

A. Madau & J. Breedis
Amerikan. u. deutsche Schreibmaschinen
Zirgu (Pferdestr.) Nr. 9|11
Tel. 22761|93161

A. MERKEL & W. KRAUSE
L. Zirgu ielā 27 T. 21080|94080
Vertreter für:
Underwood Schreibmasch.
Dalton-Additions- u. Buchhaltungsmaschinen
Lipsia-Rechenmaschinen f. a. vier Rechenarten
Siehe Ins. Seite A-B

„Konzentra" Inh.: Ing. G. Koenig
Aspasia-Boulv. 4 Tel. 20293
Siehe Ins. Kartonseite 1200

„Rakstammašina"
Blaumaņa ielā 4 Tel. 94338
Schreibmaschinen, Reparaturen u. Abschriften-Büro

Karlis Behrsinsch
Tērbatas ielā № 14
Tāļrunis 91395.
Grahmatas, rakstamleetas un sihmeschanas piederumi.

Schreibmaschinen
Leise und schnellschreibend
unverwüstlich
unerreicht
Remington Nr. 12
mit lettischer Universal-Tastatur
Stets grösste Auswahl dieser fachtechnich vollkommensten Neuheit.
Systema Riga
Gr. Sandstrasse 1/3 Telephon 22003/95303
Eigene Spezial-Reparatur-Werkstatt.

Schreibmaschinen-Zubehör

Gebrüder O. und D. Dalitz, Šķūņu ielā 26.

Max Klaczko
Šķūņu ielā (Scheunenstr.) 19 T. 23156/93579

„Koncentra", Georg Koenig, Aspazijas b. 4.
Maudau, A., & Breedis, J., l. Zirgu ielā 9/11.

Schreibmaschinen-Reparatur-Werkstätten

Lippert, S. Smilšu ielā 4.
Merkel A., & Krause W., L. Zirgu 27.
„Systema", A.-G., l. Smilšu ielā 1/3.

Schreibwaren-Handl.

S. Arenstamm
Gegr. 1855
Scheunenstr. Nr. 4 Tel. 21658
Papier-, Schreib- u. Bürobedarf

Balod, Fr., Rēveles ielā 52.
Behrmann, M., Vaļņu ielā 3/5.

Em. Benjamin
RIGĀ, Audēju ielā (Weberstr.) 12
Tel. 22365/90765
Telegr.-Adr.: „Benjamin"
Postfach 124.

Benjamin, E., Audeju ielā 12.
Berg, Adalb. G., Škuņu ielā 22.

JULIUS BUKKE — Riga
Elisabethstrasse № 16
(zwischen der Kr. Barona und Marienstr.)
Fernruf 92516.
En gros IMPORT En détail
Papier- und Schreibwaren

Schreibwaren-Import
H. „Dembo"
Vaļņu ielā (Wallstr.) Nr. 35
Tel. 20312. Postfach 621.

Feitelberg & Gotz, Brīvības ielā 28. Tel. 91786, l. Grēcinieku ielā 9, Tel. 21070.

Feitelberg & Gotz, Brīvības ielā 28 u. Grēcinieku ielā 9.

Alex. Frankenstein
Schreib- und Zeichenmaterialien-Handlung
En gros En détail
Brīvības bulv. 3
Telephon: 23793/95793.

Golts, A., Kr. Barona

H. Jacobso
&
S. Burste
Kaļķu ielā 18.

„Jaunibas Tekas", K
nova ielā 18.

Cäsar Joube
Schreib- und Zeichenmate
Handlung. Kontobücher-Fa
Tirgoņu ielā (Kaufstr.)
Tel. 22813/92213.

Joubert, Cäsar, Tirgoņu
Kukurs, J. A. A.-G.,
zijas b. 10, Marijas

August Ly
Gegr. 1833.
gr. Sandstrasse Nr.
Siehe Inserat Seite

L. Orelowits
Tirgoņu ielā 2

A. Papiermeis
Riga, Aspasija Bo
Tel. 22933/9433
Telegr.-Adr.: Wostwa
Schreibwaren en
Vertreter der Wien
Künstlerfarben-Fabrik „KASPAR

Pitel, W., Vaļņu ielā
„Saule", Kr. Barona ielā

Schönfeld, G., A.-G., l.
cinieku ielā 14.
Sellmann, M., l.
ielā 2/4.
Tankel, J., Kaļķu ielā

Gebr. Weinb
l. Grēcinieku ielā
Tel. 21163
Papier- und Schreibwaren

Weinberg, Gebr., l.
nieku ielā 11.
Wentzel, K., Tirgoņu

L. Wihtol Marijas ielā
Telephon

Ford Automobile Gunnar Haagen
Elisabethstr. 41/43 :-: Tel. 936

Schriftgiessereien

H. BERTHOLD, Schriftgiesserei
SELTIN, LEUNIG & Co.
RIGA, Puschkinstrasse Nr. 17
Telephon 96833
Schriften, Ornamente, Vignetten, Messinglinien, Kreise, Ovale usw.
In reichster Auswahl, anerkannt erstkl. Guss
Probehefte auf Wunsch

Berthold, H., Seltin, Leunig & Co., Puškina ielā 17.
„Gutenberg“, Kalnin, A., Marijas ielā 10.
Walter & Rapa, A./G., Teatra 11, Brīvības 129/333.

Schuhbedarfsartikel

S. Loevy
Herrenstr. 17
Telephon: 22626/95226.

Olsgård & Hall, gr. Brauerstrasse 1/3, Riga. Tel. 22590/94090, 23175/96196.
Siehe Ins. hintere Deckelseite.

A. Rosenberg
l. Peldu ielā 22a
Tel.: 22634/91634.

Ruth, W., Audēju ielā 21.

SEEBERG & RAASCHE
Elisabethstrasse 69 Tel. 93405
Schuh-Creme „ALFA“ Kaltpoliertinte „KRASOLIN“ Appretur, Schuhmacherwachse, Kappenseife, „Stabolin“ Para-Cement etc.

R. M. Seidenberg, l. Peldu ielā 20.

Schuhcreme

J. Birkhahn
Merķeļa iela Nr. 3
Tel. 20617

J. A. Mednis & Co., Bruņinieku ielā 85.
„Oka“, Schuhcreme-Industrie, Meža ielā 11/13.

WILIPSON & RISCHKE, Chem. Fab. Lāčplēša ielā 44/46, Tel. 96667

Schuhfabriken

„Erga“, Akt.-Ges., Ģertrudes ielā 14.

Karl GINTER & Co.
Riga, kl. Sandstrasse 1
Tel. 20991/91491

Jakobson, Leiser, Marijas 96.

D. Janowsky
gr. Jungfernstrasse 7
Tel. 22778/94778 Postfach 133
Privat: Antonienstrasse 8, W. 5
Tel. 23638/97638
Spezialität: Ballschuhe
Export nach allen Ländern

Baltische Schuhfabrik
J. Janowsky & Söhne
Riga, Antonienstr. 8, eig. Haus
Tel. 23617/92717.

Lettländische
Schuh-Fabriken
Akt.-Ges.
Kurmanova ielā Nr. 21
Tel. 95424.

D. Mogilnikow
Ūdensvada ielā 1
Telephon: 20743.

Schnickwaldt, T., Schuhfabrik, Martas ielā 9.
„Venus“, Kurmanova ielā 10.

Schuh- u. Lederwaren

Basch, L., Avotu ielā 38.
Bers, S., Audēju ielā 17.
Gell, J., Brīvības ielā 71/73.
„Lauva“, Lein, D. & Paikin, P., Marijas ielā 4a.
Rabinowitsch, Gebr., Kungu ielā 24, dz. 1.

Schuhmacher-Artikel

Bloch, D., Peldu ielā 22.
Borkum, Scholem, Ķemerejas ielā 12.
Lahz & Freudenberg, Tērbatas ielā 7.

Schuhmacherzubehör

S. Loevy
Herrenstr. 17
Tel. 22626/95226.

Natanson, Max, Kr. Barona ielā 15.

Schuhmachergarn

H. Lambert
Riga, Johannisstr. 3
Tel. 22370/92970. Postf. 410.

Schuhmacher-Maschinen

Handels-A.-G. „ALLIANCE“
Riga, Küterstr. (Miesnieku) 14
Tel. 20346.

Felix Prost & Co.
RIGA, kl. Neustrasse Nr. 6
Tel. 21358/92858

W. RUTH
gegr. 1872
Weberstrasse 21
Tel. 21782

Schuhmacher-Werkst.

Abramowitsch, Elena, Dzirnavu ielā 13, dz. 9.
Alksnit, Karl, Marijas ielā 110.
Becker, Juris, l. Zirgu ielā 14, dz. 1a.
Behnin, August, Teatra ielā 3.
Benkis, Jakob, Brīvības ielā 7.
Bisjukow, Andrej, Dārtas ielā 1.
Budo, Boris, Šķūņu ielā 17, dz. 3.
Bulwit, Jahnis, Avotu ielā 13.
Dorel, Jahnis, Avotu ielā 9.
Dutzman, Jahnis, Brīvības ielā 145a.
Eglit, R., Laipu ielā 10, dz. 2.
Frey, Hermann, Dzirnavu ielā 43.

KARL GINTER & Co.
RIGA, kl. Sandstrasse Nr. 1.
Tel. 20991/91491

Gulbis, Jahn, Lāčplēša ielā 2.
Hermann, Julius, Kalēju 32.
Horst, Jakob, Brīvības ielā 84.
Jakubanis, Jahnis, Brīvības ielā 109.
Janson, Karl, Dzirnavu ielā 74/76.

K. Kapar
Matisa ielā 70

Kļawin, Ernst, Avotu ielā 2.
Kohzer, Albert, l. Kalēju 34.
Kuhle, Peter, Marijas ielā 113.
Leepa, Karl, l. Maskavas ielā 199, dz. 4.
Leitis, Jahnis, Lāčplēša ielā 77/81.
Lindenberg, Konstantin, l. Lubanes ielā 18.
Magarill, Daniel-Leiba, l. Peldu ielā 17.

W. Masurkewitsch
L. Maskavas ielā 193

Mednis, Peter, Avotu ielā 23a.
Mikulan, Gabriel, Matisa ielā 15.
Mogilnikow, David, Ūdensvadu ielā 1.
Norkus, Bronislava, Avotu ielā 25.
Osch, Jahnis, Brīvības ielā 124.
Osol, Jahnis, Artilerijas ielā 3.
Osolin, Jakob, m. Nometņu ielā 23/25.

W. Parfenow
Blaumaņa ielā Nr. 6

Pleks, J., Karlines ielā 15, dz. 33.

„PRIMA“
Pērses (m. Ņevas) ielā 5

Prüfert, K., Strēlnieku ielā 1.
Pruhsis, R., Elizabetes ielā 103, dz. 7.
Ramsch, E., Pulkv. Brieža ielā 2.
Rosenberg, R., l. Nometņu ielā 47.
Rublis, E., Matisa ielā 18.
Runge, J., Avotu iela 62.
Sarin, E., Valdemāra ielā 27/29.
Schmidt, J., Sv. Gara Konventā 7, dz. 1.
Schmidt, J., l. Kalēju ielā 63.
Simanson, J., Alberta ielā 5, dz. 17.
Slowin, A., Marijas ielā 31.
Springis, J., Rīdzenes ielā 13.
Schurdin, A., Kungu ielā 20.
Stankewitz, E., Kalnciema ielā 15a.
Steingold, M., Bišu ielā 1.
Stern, F., Kr. Barona ielā 52.
Strasch, A. & Co., Reformatu ielā 12.
Talberg, K., Brīvības ielā 130.
Tscheibel, A., Artilerijas ielā 11.
Tschernobrow, W., Parka ielā 3, dz. 6.
Ūpman, J., Blaumaņa ielā 15.
Weisrose, K., Marijas ielā 67/69.
Wilde, J., Blaumaņa ielā 16/18.
Zahl, A., Brīvības ielā 9.

J. Zitron Blaumaņa ielā Nr. 15, W. 3.

Ford Lastautos und Omnibusse **Gunnar Haagensen**

Schuhmaschinen

FELIX PROST & Co., m. Jaunielа Nr. 6, Tel. 21358/92858

W. Ruth
Näh-, Strick- und Schuhmaschinen
Weberstr. 21. Tel. 21782.

Schuhwarenfabriken

A.-G. d. Lettl. Schuhwarenfabrik, Kurmanova ielā 21.
Baltische Schuhwarenfabrik, Antonijas ielā 8, dz. 11.
Erdmann, J., Ģertrudes ielā 90.
„Radio“, 1. Kaleju ielā 33.

Schuhwaren - Handlungen

Gebr. Aksjanzow, Kr. Barona ielā 28.

P. BECK
Kalk- & Scheunenstr.- Ecke
Tel. 20460.

S. BEHR
Audēju ielā 17 Tel. 22163/96322

Behr, Simon, Audeju ielā 17.

M. BLUM
Brīvības ielā 42.

„DERBY“ Inh. W. Kaplan
Brīvības ielā I Tel. 98795.

„Derby“, Kaplan, W., Brīvības ielā 1.
Druck, Cilla, Elizabetes ielā 81.
Eglit, Rudolf, Kaļķu ielā 18, Laipu ielā 10, dz. 2.
„Elite“, Elizabetes ielā 14a.

I. FEIGIN, Schuhwarengeschäft
Riga. Scheunenstrasse Nr. 5
Tel. 23979/96879

L. FIETINGHOF
Tērbatas ielā 15|17

S. Firkser
Kaļķu ielā 16
Telephon: 20486.

Firkser, Leiser, Kaļķu ielā 16.

Gilbert & Co.
Marijas ielā 8a.

Karl Ginter & Co.
Riga, kl. Sandstr. 1
Tel. 20991/91491.

Janowsky, Dav., Jaunavu ielā 7-4.
Janowsky, Jankel, Antonijas ielā 8.

J. C. Karis
Inhaber **Wanags.**
Gegr. 1850.
Kungu ielā № 1.

Karis, J. C., Kungu ielā 1.

„Kometa“
Jāņa ielā 6.

„LAUWA“
P. Paikin & D. Lein
Marijas ielā 4a
Telephon: 94738.

J. Lewin
Kr. Barona ielā 24
Tel. 94703.

W. Michelson
Marijas ielā 4a
Telephon: 97398.

K. Mūrniek
Tērbatas ielā 57|61
Tel. 95806

Nadsin, M. & Co., Dzirnavu ielā 99.

Ch. ROSIN
Marijas ielā 13
Grosse Auswahl aller Arten v. Herren-, Damen- und Kinderschuhen aus eigener Werkstatt
Bestellungen werden schnell und prompt ausgeführt.

Schtschuko, L., Tirgoņu ielā 18.
Silbert, Z. & Co., 1. Ķēniņu ielā 9, Šķūņu ielā 15.

T. v. Skinder
Inhaber **E. Mickau**
Wallstr. 2.

J. Stahlberg
Kr. Barona iela 32 T. 92360
Schuh- u. Regenmäntelhandlung

Talan, Schl., Tirgoņu ielā 2.

K. Trehsin
Tirgoņu ielā Nr. 9
Tel. 23072/91678

Schuhspanner

Handels - Akt.-Ges. **„Alliance“**, Rigā, Küterstr. (Miesnieku) 14. Tel. 20346.

„Merz“ Schuhspanner
verlängern d. Tragdauer Ihrer Schuhe
Paul Norenberg
Rigā, Anglikaņu ielā 3 Tel. 22919

Schulbedarfsartikel

Atsleg, K., Audēju ielā 6, Vidzemes šos. 11.
Polis, K., Tērbatas ielā 50.

Schulranzenwerkstatt

„Elastik“, 1. Minsterējas ielā 4, dz. 3.

Schwachstromartikel

Rtg.-Ges. „LICHT & KRAFT“
Rainis B. 21 Tel. 20592, 20593

Schweissung, autoge

Spezial-Fabrik für
Zentralheizungsanlag
aller Systeme. Tel. 9
P. GREPP, Riga, Gertrudstrasse

Apparate und Materialien für
Metallbearbeitung
Rig. Vertr. d. Svenska
„GASACCUMULATOR“
Herrenstr. 1, W. 7a Tel. 2
Postfach 456
Acetylen in Accumulato
Eigene Gasstation

Peter, H., Kalnciema 36/38.

Carl F. Ullma
Waldemarstrasse Nr.
Telephon 97269

Schweissapparate

Elektoro - autogene Schweiss
„AUTOGENS“ Turge
strasse 14, Ecke Reepers
Tel. 94603
Mechanische u. Metallbearbeit.

G. Salit & Co., Zirgu 24/26, Tel. 23153/9058

Schweiss- u. Schne Anlagen

Hand. u. Ind. Akt.-Ges. Ale F. Herrmann, Bremiešu 5, Tel. 22006/91106.

Schweizer Voile

„Protector“ Handelsgesellsch
Herrenstr. 1, Tel. 2

Seidenbänder

Wehwer & Wasm
Riga, Marstallstr. 2/4 T. 22636/

Seidenstoffe

H ndels-Haus S. Elbeck & Co., Šķūņu iel
Tel. 22705/93005.

„Protector“ Handelsgesellsch
Herrenstr. 1. Tel.

Fordson Traktore

Gunnar Haagens
Elisabethstr. 41/43 :-: Tel. 93685

Seifen-Siedereien

Seifenfabrik
und
chemisches Laboratorium
Ing.
R. Ekman & A. Laiwin
Kuğu (Schiffsstrasse) 8/10
(Fabrik C. B. Kirstein)
Tel. 91370.

Seifen-Fabriken u. Handlungen

„Beko“, - Toilette Seifenfab., Valdemāra ielā 55, Tel. 90962.
Berg, Drapan & Co., Dzirnavu ielā 108.
„Neva Stearin“, Akt.-Ges., Breckoff, G., Tirgoņu ielā 11/13.

Seifen- und Parfümeriefabrik
H. A. Brieger
K.-G.
Dib. 1849 gegr.
RIGA, Säulenstr. 10
Tel. 90350.
Postfach 64
Siehe Ins. Seite A-3.

Briese, P. W., Kr. Barona ielā 126/128.

Ing. **R. Ekman & A. Laiwin**
(vorm. K. B. Kirstein)
RĪGĀ, Kuğu ielā 8/10
Tel. 91370
Offeriert: Beste Qualität
Trocken-Spiritus „VULKAN“
Wäscheseife, Textilseife
und Soda

„Florange“, Kungu ielā 33.
Grüntal, Karl, Kuğu ielā 14.

Gibermann, Jakob, Kr. Barona ielā 100.

K. Grintal
Kuğu ielā 14
Tel. 93992.

Habass, Gebr., Popova ielā 6.
Himmelhoch, Sawel, Matisa ielā 31.
Joffe, Chaim, Ģertrudes ielā 90.
Kirstein, K. B., Kuğu ielā 8/10.
Chem. Ind. & Hand., A.-G. vorm. Oskar Mielentz Nachfolger, Ausekļa ielā 16.

„Neptuns“
Brīvības ielā Nr. 112
Tel. 92126.

Kopelowitsch, H., Peitavas ielā 4.
Kurjansky, Elias, Muitas ielā 4.
Lasdin, E., Pērses ielā 3.
„Liberty“, Lāčplēša ielā 124.
„Neptun“, Brīvības ielā 112.
Paik, J., Beskin, M. & Co., Kurmanova ielā 5/7.
Ptuschkin, L., Zvirgzdu salā 8.
Rachmel, G. & Kram, N., Skolas ielā 38.
„Rekord“, Rīdzenes ielā 6.

M. Schlapobersky
Brīvības ielā 172
Tel. 91805.

Schlapoberski, M., Brīvības ielā 172.
Schlik, L., Puškina ielā 16.

Alexander Timm
Riga, gr. Pferdestr. 9/11
Tel. 23145/93042
En gros-Vertrieb der Parfüm- und Seifen-Fabrik „Solar“.

„Union“
Lāčplēša ielā 159
Telephon: 92369.

„Union“, Lāčplēša ielā 159.

„VENUS“
Markowicz & Plöhn
Gegr. 1891.
Wendensche Str. 11. Tel. 90621
Siehe Ins. Seite A-34

Chemische- und Seifenfabrik
„Zilonis“
L. S. Michelsohn & Söhne
Cēsu (Wendensche) ielā 35
Tel. 94098.

Seiler u. Seilerwaren

S. Cheifetz
Dzirnavu ielā 153

Heinrich Eiche
l. Grēcinieku ielā 27

Eiche, Heinrich, Brīvības ielā 153.

Leopold Eiche
Seilerwarenfabrik
Tel. 22815/95415
Niederlagen: Kämmereistr. Nr. 8 u. kl. Sünderstr. 4

Eiche, L.. Vidzemes šos. 27.
Eiche, H., l. Grēcinieku ielā 27, Daugm. tirgu 4.
Jaunsem, Ed., Brivības ielā 196.
Kreyenberg, F. A., l. Maskavas ielā 293, Miesnieku ielā 12.
Rig. Seil- u. Bindfadenfabr., M. Sprost, Kuğu ielā 42/48.
Wiecken & Co., Marijas ielā 103,

Seilschlag-Rohrkräne

G. Salit & Co., Zirgu ielā 24/26, Tel. 23153/90596,

Senf

Arnal, E. & Söhne, Dzirnavu ielā 16.
„Fortuna“, Jēkaba ielā 24.
„Gauja“, Karlines ielā 2.
John, K. & Co., l. Maskavas ielā 90.

Chem. Fabr. WILIPSON & RISCHKE
Lāčpēša ielā 44/46. Tel. 96667

Sensen

A.-G. „MERCATURA“
Gr. Schlosstrasse Nr. 21.
Tel. 22055/94015, 23495/98015

Rudsit, E., Vidzemes šos. 35.

Sensenschärferfabrik

Fournier- u. Sensenschärfer-Fabrik
Ernst Rudzit
Riga, Vidzemes šoseja Nr. 35,
Tel. 90994.

Separatoren

Janson, Ed., Tērbatas ielā 30.

HEINRICH LANZ
Ostabteilung Zweigbüro
Riga, Jaunavu(gr. Jungfernstr.)1
Tel. 23085/94600, 20970/94076, 20971/94020.

BALTIC

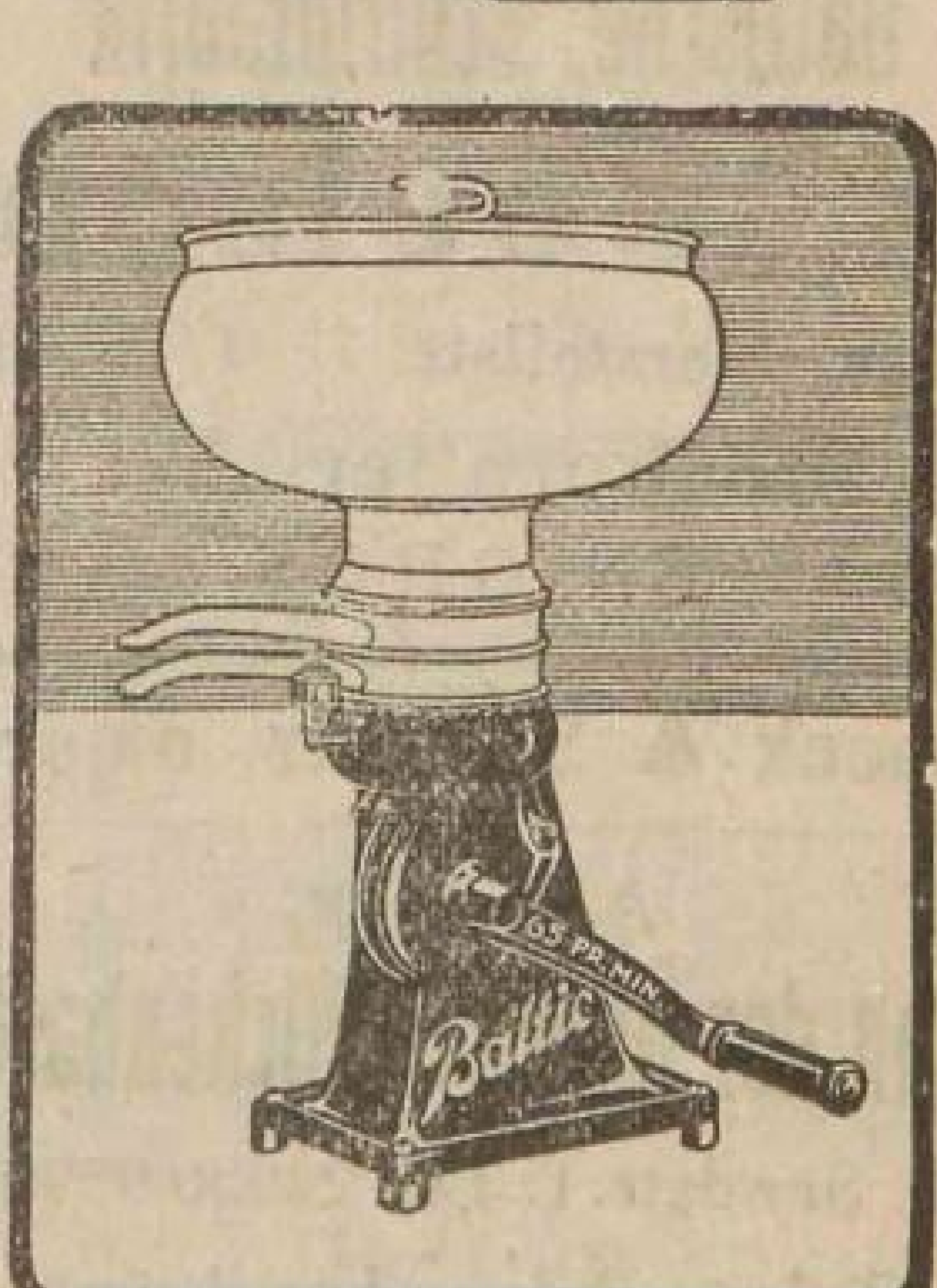

J. ROSE
Rigā, Marijas ielā Nr. 26, dz. 15
Tel. 23045/98300.

Siegellackfabriken

Chemische u. Seifenfabr.
„BEKO“
Ing. Taubin & Ko.
Valdemaru ielā (Nikolaistr.)55
„ALI“ TOILETTENSEIFE
Tel. 90962
SIEGELLACKE
aller Sorten
„Lilienseife“ mit Sparer

Auto-Remonte-Werkstätte **Gunnar Haagensen**
Freiheitsstr. 76 :-: Tel. 94388

Silberschmiede

Rutkowsky, M. & Meyer, H., Skārņu ielā 8, dz. 1.

Soda

Chemikalien-Vertriebs A|G.„CHEVAG“
Generalvertr. von Solvay & Co.
Brēmiesu (Bremerstr.) Nr. 5.
Tel. 22033/96411, 22006/91106.

M. Schlapobersky
Brivibas ielā 172 Tel. 91805.

Wm. Trettin
Scheunenstr. 13 Tel. 22411/95311
Soda, kaustisch u. kalziniert

Spänetransport - Anlagen

Hand. u. Ind. A.-G. Alexander F. Herrmann, Bremiešu ielā 5, Tel. 22006/91106.

Spazierstöcke

Baltische Schirmfabrik
N. Joelson
Riga, Marstallstr. 7. T. 20771
Stöcke aller Art
EN GROS

Speck & Schmalz, amer.

Akt.-Ges.
Van der Hoeven & Bickenbach
gr. Sandstr. 1. Tel. 22000|95900
Telegr.-Adr.: „Larditum“

J. Kinna & C⁰., K.|G.
Kramera (Kramerstr.) ielā 2
Tel. 20971|94020, 23085|94600
Tel.-Adr.: „Baryco“

Speditionsgeschäfte

„Atlanta“
RIGA, Bremerstr. 9 Tel. 22584|92984
Spedition, Zollklarierung
In- u. Auslandtransporte

„Austrumu Transporta Sabiedriba“
Aktien - Gesellschaft
Noliktavas ielā 5
Tel. 21042, 20277.

Baltisch-Russische Transport-Lagerhaus Akt.-Ges.
Spedition, Zollklarierung, Warenlagerung, Warenbeleihung
Wallstrasse Nr. 2
Tel. Direktion 22509|92109
» Kontor 22410|94710, 20689|96989, 22897|90597

Balt.-Russ. Transp.- u. Warenniederlagen-A.-G., Vaļņu ielā 2.

P. Bornhold & Co. Schiffsagentur
Palasta iela Nr. 9
Tel.: Kontor 23051|90964, 21366|98966
Expedition 22142|91542.
Befracht. 22739/92339. Brandw. 92956.

Karl Brasch
Spedition, Zollklarierung, Agentur,
Vertr. d. Jordan & Berger Nachfolger A.-G.
Scheunenstr. 12|14. W. 3. T. 23065|96955

Döhring & Ziegler, Citadeles ielā 2.

Waren-Transport A.-G.
„Efes“
L. Aldaru ielā 1/3
(gr. Brauerstr.)
Telephon 21186
Telegr.-Adr.: „Filsam—Riga“

Erste Lettl. Versicherungs- u. Transp. A.-G.
Šķuņu ielā Nr. 15
Tel. 20684, 20683, 20685.

Gebr. Evert & Kaull
Spediteure
Tirgoņu ielā 10. Tel. 23168.

Französisch-Lettische Gesellschaft P. Schwarn & Co., Kaļķu ielā 10.

E. Garbell
Schlosstr. 17
Tel. 22591/91591, 22592|96592.

Lettl. Speditions-Akt.-Ges.
Gerhard & Hey
Geschäftsleiter:
Direktor Paul Wunderlich.
Prokuristen:
Hermann Zastrow, Heinrich Hensel, Andreas Thies, Kurt Michelsohn, Max Rosewsky.
Telephone:
Direktion: 22721/92757,
Import: 22723/93055 und 22724/92758. Exp. 22722/92330.
Kalkulation: 22720/93243.
Speicher: 92759 u. 95588.
Aussenbeamte: 22726/94824.
Büro: Riga, Vaļņu (Wallstr.) 1

Lettl. Speditions-A.-G. Gerhard & Hey, Vaļņu ielā 1.

G. Grempler & Co.
Spedition
Zollklarierung
= RIGA =
gr. Küterstr. (l. Miesnieku) 8
Tel. 23499/95479.

Gesellschaft
„GUNS“
l. Smilšu ielā (gr. Sandstr.) 9
Tel. 22034/93412
Tel.-Adr.: „Guns“—Riga.

Rigaer Transport-Akt.-Gesellschaft
„HANSA“
gr. Sandstrasse 11/13
Tel. 22413/92313, 20798/98996
Tel.-Adr: Hansatransport
Transport, Verzollungen, Inkasso, Versicherung.

„Hanza“, A.-G., l. Sm
ielā 11/13.

Hartmann, Oskar, l. Jau
ielā 3.

Rob. Heyer &
Herrenstr. 21. Tel. 23384/91
Telegr.-Adr.: Rob. He
Siehe Ins. Seite A-1

Heyer, Rob. & Co., K
ielā 21.

„Intrac“
Arsenala ielā 3
Tel. 20947
Spedition &
Zollklarierun

„Intrac“, Arsenala ielā 3

Speditions-A.-
vormals
Kniep
&
Werne
Bischofstr. 1
Tel. 21237, 2124
Speicheranlag
II. Weidendamm 9
Tel. 92672.

Karosseriebaufabrik Gunnar Haagens
Freiheitsstr. 76 :-: Tel. 9438

Lettl. Internat. Transport Ges.

„Lattrans“

Transport-u. Speditionskontor
Šķūņu ielā Nr. 4, W. 4
(Scheunenstrasse)
Tel. 21668
Telegr.-Adr.: **LATTRANS**

„Lattrans“ Šķūņu 4.
„Laurentz, & John“, 1. Miesnieku ielā 1.

THEODOR MÜLLER
Internationale Speditionen
Lagerungen, Verzollungen- Inkasso und Versicherungen
RIGA, gr. Sandstrasse Nr. 6
Tel. 22560/97560
Tel.-Adr.: **Speditmueller**
Filialen in Libau u. Windau
Vertreter an allen Handelsplätzen des Auslandes.

Neuwirth, W., & Co., 1. Jaunavu ielā 9.

Orient-Ges. für Transport A|G.
Packhausstrasse Nr. 5, W. 2.
Tel.: Dir.: 20277,
Büro: 21042. Postf. 485.
Spedition, Verzollung,
Versicher., Befrachtung.

Lettl.- Russ. Speditions- und Transport- Ges.
Valņu ielā Nr. 14. Tel. 21695.
Spedition, Transport und Zollklarierung

Lettl. - Russische, Speditions- u. Transp.-Ges., Valņu 14.
Leitlant, A., 1. Zirgu ielā 9/11.

J. B. LEWITAS

Intern. Waren-Transp.
Zollklarierung
Warenlagerung
Inkasso
Eigene gr. trock. Transitspeicher
Riga, kl. Münstereistr. 1
Tel. 20860
Tel.-Adr.: **Jabortas, Riga**

Libbert, A., Teatra ielā 1dz. 1.

Lichtwerk & Kobro
Spedition u.Zollklarierung
Pēterbaznicas lauk. 37. Tel. 21669

EDGAR LYRA & Co.
Riga: gr. Jakobstrasse Nr. 16
Filiale in Libau: Helenenstr. 2
Spedition & Zollklarierung
Tel. 22964/94364, 22907/92907
gegr. 1883

Maage K. P. & Co., Muitas ielā 4, dz. 15.
Marjanowsky, A., Petermann & Co., Intern. Transp.- u. Waren-Nied., 1. Grēcinieku ielā 26, dz. 10.

A. Minor & Co.
Laipu (Stegstr.) 2/4. Tel. 22018/98118

Orient-Ges. f. Transport, A.-G., Noliktavas ielā 5, dz. 2.

Pirmā Latvijas Apdroš. u. Transporta Akc. Sab.
Šķūņu ielā (Scheunenstr.) 15, Rigā
Tel. 20684, 20683, 20685.

Rig. Speditions - A.-G. „Rigasa“, Basteja b. 11.

Schenker & Co., Riga

Internationale Transporte
Jekaba ielā (Jakobstr.) 16
Tel. 21066, 22814/91814, 22923/93923

Schmidt, H. D., 1. Miesnieku ielā 14.
Schmidt, K. W., Kungu ielā 34.
Schönwandt, Paul, m. Jaunielā 6.

K. S. SPAHDE

Hand.-, Industrie und Transport-Akt.-Ges.
Kaļķu ielā 1
Tel. 21777, 21676, u. 20207.

A/G. RIGAS LLOIDS

Internationale Transporte, Versicherungen, Lagerung, Incasso
gr. Sandstrasse 7. **Tel. 20473, 22050.**
Telegramm-Adresse: **„Rigloid“**

„Rigas Lloid“, Lettl. Versich.- u. Transp. A.-G., 1. Smilšu ielā 7.

Reimann, E., Jēkaba ielā 16.
Rotter & Co., Laipu ielā 3.
Samilsky, P., 1. Aldaru ielā 1/3.

Rigaer Speditions-Aktiengesellschaft
„RIGASA“

RIGA, Basteja bulv. (Bastei-Boul.) 11
Telegr.-Adr.: „Rigasa“
Fernspr.: 23482/90745, 23478/91273, 23481/91922, 23476/98827.

FILIALEN:
Dünaburg (Zemgale)
Rigasche Str. 18, Tel. 1-38, 1-66
Windau
Sophienstr. 5, Tel. 97

Vertretungen an allen grösseren Plätzen des Auslandes

Speditions Akt.-Ges. vorm. Kniep & Werner, Biskapa ielā 1.
Spink, John & Co., 1. Smilšu ielā 6, Andreja ostā, Spiķeris 8/13.

A. Stanke & Co.

Spedition, Zollklarierung
Incasso
Bremerstrasse Nr. 5
Tel. 23494/90736 u. 22536/94936
Telegr.-Adr.: „Stanke—Riga“.

Stanke, A. & Co., Brēmiešu ielā 5.

K. F. Tietjens

Spedition u. Zollklarierung
kl. Sandstrasse 2/4
Telephon 23339/91888
Siehe Ins. Seite A-26.

„Transbaltic“

Spedition
RIGA, Audēju (Weberstrasse) 3, W. 2
Tel. 23945/93745

„Transrussia“, Basteja b. 11.

Transport & Lagerhaus A./G.

‚Transtrade‘

RIGA,
Packhausstr. 5, W. 2
Tel. 20944, 20946
Telegr.-Adr.: **Transtrade**

O. WITTE & E. KONOW, Scheunenstrasse 19
Tel. 22534/92934

Speilenwerkstatt

Waltenberg, E., Artilerijas ielā 48.
Waltenberg, E. R., Matisa ielā 80.

Goodyear - Reifen und - Schläuche
Gunnar Haagensen
Elisabethstr. 41/43 :-: Tel. 93685

Speisesalons

„Bierquelle“, 1. Smilšu ielā 12/14.
„Börsen-Café“, 1. Zirgu ielā 3.
„Ganimedes“, Brīvības ielā 7.
„Gutmannshöhle“, Elizabetes ielā 75.
Jutter, Aspazijas b. 11.
Sagrschezky, B., m. Kalēju ielā 20.

Sperrplatten

Akt.-Gesellschaft
F. W. Nather
Duntenhöfsche Str. 36/40
Telephon 93567
Siehe Ins. Seite A-D.

Spiegel

R. John Hafferberg
gr. Jakobstr 16. Tel. 21190. u. 22359. Siehe Ins. Seite A-11

S. D. Idelsack
Wallstr. 26
Fabrik: Marienstrasse Nr. 53
Telephone:
Magazin: 20302
Fabrik: 95682.

W. Idelsack senior
Riga, Wallstr. 7. Tel. 20084.
Spiegelfabrik u. Glasschleiferei.
Lager von Spiegelglas, Fensterglas und Spiegeln
jeder Art.

A. Kauffeld
Elizabetes ielā 85 a
Tel. 96168
Spiegel-Werkstatt u. Glasschleiferei.

H. Kurmann
Spiegelfabrik und Glasschleiferei, gegr. 1898.
Kontor: Wallstr. 30. Tel. 23264/95718.
Fabrik: Hilfsstr. 15. Tel. 96780.
Spiegel für alle Zwecke mit und ohne Facetten in allen Grössen. Spiegelglas für Schaufenster. Platten für alle techn. Zwecke in allen Grössen und Stärken.

W. F. Subow
Spiegelanfertigung verschied. Grössen. Schleiferei für Glas. Mattierungsanstalt für Glas, elektrische Lampen etc. Messingverglasung für Möbel.
Pulkv. Brieža ielā 7
Tel. 95439.

Spiegelfabrik

W. Idelsack senior
Wallstr. 7. Tel. 20084.

Kauffeldt, Alfons, Marijas ielā 13.

„REFLEX“
Inh. A. Harbleicher.
Marstallstr. 4. Tel. 20827.

Spielwaren a) Fabriken

Atsleg, Karl, Audēju ielā 6, Vidzemes šos. 11.

A. Beltson
Brīvibas ielā 60|66, W. 42
Puppen-Werkstatt

Vierecke & Leutke
Mitauer Chaussee 9

Spielwaren b) Handlung.

„Pestalozzi“, Rāts lauk. 15.

J. Saikow
Brīvības ielā 50.

Tabačņik, Elizabetes ielā 55.

Vierecke & Leutke
Theaterstr. 11.

Spinnabfall

Kazenelenbeigen, M., Ģertrudes ielā 9, dz. 12.

Spinnerei

(s. a. unter Baumwoll-, Jute-, Leinen- u. Wolle)

„Belgija“, Lačplēša ielā 87.
Danziger, A., Rēveles ielā 5/7.
Genischier. A., Rēveles ielā 59.
Grünfeldt, K., Jēkabpils ielā 1a.
Ges. d. Rig. Baumwoll-Spinnerei und Bandweberei „Lenta“, V. Jelgavas ielā 52 u. Mārupes ielā 10.

M. HALPERIN Gr. Königstr. 32 Tel. 20061

Rig. Woll-Spinnerei „Merino“, Krasta ielā 5.
Plaudis, J., Kurmanova ielā 21.
Tschakstin, M., Tērbatas ielā 33/35.

Spitzen

„Schantil“
Inh.: Ch. Schimanowitsch
Weberstr. Nr. 13 | Freiheitsstr. Nr. 37/39
Tel. 22654|92254
Telegr.-Adr.: „Schantil“
Spitzen, Galanterie & Trikotagen

WEHWER & WASMUS
Riga, Marstallstrasse 2/4 1.
Tel. 22636/92036.

Sport-Artikel

J. J. Antipow
Kalkstr. 36. Tel. 21581

K. Banisch
Rigaer Fahrrad- u. Sporthaus
Vaļņu (Wallštr.) ielā Nr. 24
Telephon 20296

Hahn-Banisch, Karl, Vaļņu ielā 24.

„Konzentra“
Inh.: Ing. G. Koenig
Aspasia-Boul. 4. Tel. 20293
Siehe Ins. Kartonseite 1200

E. Meyer
Sport-Magazin
gr. Sandstr. 1/3 T. 22081/95481

Meyer, E., 1. Smilšu ielā 1/3.
Nicklas, J., 1. Smilšu ielā 9.

J. Zariņš & R. Dziedatajs
Blaumaņa ielā 3
Makšķerešanas sporta piederumu darbnica.

Sportartikelwerksta

„Sport“
Erste Lettl. Sportzube
Werkstatt
Gebr. Meesi
Cēsu ielā Nr. 23. Tel. 9
Offeriert en gros u. en d
verschiedene
Sport- und Turngerät

„Sports“, Cēsu ielā 23.

Sprach-Kurse

Auguste Aunin-Wiega
= Lettische =
Sprach-Kurs
Kirchenstrasse Nr. 41, W

„Berlitz“
Sprachkur
Blaumaņa ielā 9
Sprechst. v. 5—7 Uhr ab
Lehrt lettische, deutsche, englis französische, italienische, spanische, sche und portugalo-brasilianische Spr

Sprungfeder

Rosenfeldt, J. & Co., A lerijas ielā 19.

Stärke-Fabriken

Baltische Handels- u. Indus Gesellschaft in Latvija
Büro: Marstallstr. 21
Tel. 20880. Tel.-Adr.: Bal
Stärkefabrik in Erwa und Dondangen.
Stärke- und Syrupfa in Popen.

Balt. Stärke - Fabr. A Maskavas ielā 136.
Sandmann, V., Stabu 74, dz. 13.

Stabeisen

Aktien-Gesellscha
A. M. Schmi
Brauerstr. 2/4. Tel. 22418/9

Stahl

Feldmann, A., Brīvibas 97, dz. 6.

‚Stewart‘ Automobilzubehör

Gunnar Haagens
Elisabethstr. 41/43 :-: Tel. 93685

Thos. Firth & Sons Ltd.
Riga, Peitaustrasse 9/11
Tel. 21266
Telegr.-Adr.: „Firth“.

H. Hirschmann
& D. Baum
Weberstrasse Nr. 10
Tel. 22665/92065
Stahl und Eisen.

Jadlowker & Barenbaum, l. Grēcinieku ielā 27.
Kapeluschnik, D. & A. Ponisowski, Peldu ielā 10/12.

O. J. Keller
Aspasia-Boul. 6
Telephon: 22874/91574
Siehe Inserat Seite A-1

Felix Prost & Co.
Riga, kl. Neust. 6
Telephon: 21358/92858.

Ing. J. Ronnimois, Scheunenstrasse 13, Tel. 22526/94326.

Gebr. Rudbach
kl. Wagestr. 1
Telephon: 23949/91949
Böhlerstahl
Siehe Wohnungsanz. sub R

Stahlseile

Hand.- u. Ind.-Akt.-Ges.
Alexander F. Herrmann
Bremerstr. 5. Tel. 22006/91106

Stahlwaren

Thos. Firth & Sons, A./G. Peitavas 9/11.
Hand.- u. Ind.-A.-G. **Alexander F. Herrmann**, Bremerstr. 5, Tel. 22006/91106.
Kause, A. R., m. Jēkaba ielā 3.

H. Lambert
Riga, Johannisstr. 3
Tel. 22370/92970. Postf. 410.

Olsgård & Hall, gr. Brauerstrasse 1/3, Riga. Tel. 22590/94090, 23175/96196. Siehe Ins. hint. Deckelseite.

Redlich, J., Basteja bulv. 2.

Ing. J. Ronnimois
Šķūņu ielā 13
Tel. 22526/94326.
Instrumentalstahl der Firma Cammell Land & Co. Ltd. Sheffield.

Rudbach, Gebr., m. Svaru ielā 1.

F. Ruprecht
RIGA, Dzirnavu ielā 58. Tel. 93614
Vertreter der
John Kenyon & Co., Ltd
L. S. Starrett & Co., Ltd
The Stanley Works Ltd
Cleveland Twist Drill Co., Ltd.
Sägen, Feilen, Stahl, Werkzeuge & Messinstrumente.

Schönfeldt, G. A.-G., l. Grēcinieku ielā 14.
Sommer, H., l. Pils ielā 17.

K./G.
„Westdün“,
Düner & Co.
Karlstr. 19
Telephon: 20886.

Starkstromartikel

Rig. Ges. „LICHT & KRAFT“, Rainis-B. 21. T 20592, 20593.

Staubsauger

A. E. G.
Riga, gr. Sandstr. 23/25
Tel. 21058/90558, 21059/90504
T.-Adr.: „Algem.“. Postf. 437.

Handels-Akt.-Ges.
„ELEKTROLUX“
Tirgoņu (Kaufstr.) 1
Tel. 23068/96320
Schwedische Staubsauger

Stauereien

Beckmann, G. M., l. Pils ielā 7.
Bessler, Franz & Tönnisohn, Eduard, m. Jaunielā 6.
Kilowsky, Jahnis, Trijādības ielā 2.
Kron, Karl, Palasta ielā 9.
Morduchowitsch, Simon, Ķemerejas ielā 7/9.
Müller, Heinrich, Marijas ielā 37, dz. 3.

Nationaler Arbeits-Verband-Transport-Kooperativ
Centrale: Riga, gr. Schlosstr. 20
Fernsprecher 21062
Stauerei, Transporte, Waren-Begleitung, Zähler, Messer
Organisierte Arbeits-Kräfte
zu jeder Zeit

Osolin, K., Dzirnavu ielā 20.
Pliksche, K. D., Bremiešu ielā 11, dz. 4.
Seeberg, J. G., Katoļu izbraucē, Daugavmalā.

Stearin

A. Rosenberg Blaumaņa ielā 27

Stecknadelfabriken

„Planet“ Audēju ielā 8.

Steinbrecher

G. Salit & Co., Zirgu ielā 24/26, Tel. 23153/90586.

Steindruckereien

Herm. Ussleber
• • • Riga • • •
Steindruckerei
Fabrik:
l. Altonavas ielā 19
Tel. 91600.
Stadtkontor:
l. Aldaru ielā 6
Tel. 22444.

Steine, imitierte

Luwischczuk, L. J., Vaļņu ielā 28b, dz. 13.

Steinkohlen

J. C. Jessen
l. Pils ielā 18
Telephon 21003 u. 20984

Akt.-Gesellsch.
A. M. Schmidt
Brauerstr. 2/4
Fernsprecher 22418/92218

Steinhauereien

Kurau, Eduard, Miera ielā 10.
Rosit, E., Miera ielā 29.

Stellenvermittlungs-Büros

Bosch, J., Matísa ielā 16, dz. 11.
„Darbs“, l. Aldaru ielā 7,
„Eisner-Zwilling“, l. Ķēniņu ielā 16.

Frau Dr. Halle
Skolas ielā (Schulenstr.) 36-a, W. 11. Tel. 94074
Sprechst. v. 9—1 u. 3—6

Parteilose Nat. Lettl. Freiheitskämpferv., Architektu ielā 1, v. 9—12 u. 4—8.
„Referenz“, l. Kalēju ielā 34.
Sicard, F., Inh. E. Hempel, l. Jēkaba ielā 5, Eing. v. d. l. Pils ielā.

Stellmacherwerkstatt

W. Pauluk
Puškina iela 1 Tel. 94767
Stellmacherwerkstatt u. Wagenbau

J. Stuhrmann Daugavgrīvas ielā Nr. 43

Stempel

Numeratoren u. Datum-Maschinen
„AGFA“ Furtwangen
Vertreter u. Lager P. J. THAL
Riga, Tērbatas (Dorpaterstr.) ielā 1/3 T. 91808

J. MITREWITZ
Jāņa ielā 3. Tel. 22317/91715
Buchdruckerei & Stempelwerkstatt

Mitrewitz, J., Jāņa ielā 3.
Proppé, F., Kaļķu ielā 11.

M. TONIGS
l. Smilšu ielā 22
Gummi- u. Metallstempel-Werkstatt

Hermann Ussleber Riga, Gr. Altonaer Str. 19. Tel. 91600
Stadt-Kontor: Gr. Brauerstr. 6. Tel. 22444 **Steindruckerei**

Steuerbüros

N. Arsamaszew
l. Pils ielā 14, W. 3.

Arsamaszew, N., 1. Pils ielā 14, dz. 3.
Kahnel, E., 1. Pils ielā 17.

Sticker., Ausführung von

„Eva“, Atelier, Wahzeet, E., Kr. Barona ielā 33/35.

Stiefelschnurfabriken

Jakobson, M. & B., Brīvības ielā 112.
Kiwenson, Slate, Marijas ielā 10.

Stoff-Farbenfabrik

Grünfeld, M., Osolin, K. & Co., Dzirnavu ielā 115.

Farben-Fabrik „Latsal“
Dzirnavu ielā 127 Tel. 98268
Postfach 293

Straussenfedern

B. Ehmsen
vorm. A. Grünberg
Kalkstrasse 4 Ecke Wallstr.

Streichfertige Oelfarben

Farben-Fabr. „Latsal“
Dzirnavu ielā 127 Tel. 98268
Postfach 293

Strickanstalten

Berlin & Deutsch, Lienes ielā 1.
Binder, Naum, Marijas ielā 35.

S. Braun
Freiheitsstr. 18

Dworkin, Jocheskiel & Minskij, Jocheskiel, 1. Kalēju ielā 33.
Eglit, Karl, Kurmanova ielā 26.
Fogelmann, Aron, Marijas ielā 31.

Gelbart & Rewitz
Kungu ielā 11
Grosshandlung
Tel. 23972/9107

Grünwald, August, Karlinas ielā 1, dz. 6.

Sch. Gurowitsch, Brīvības ielā 17

Hahn, Eduard, Tērbatas ielā 33/35.
Joffe, Isidor, l. Kalēju ielā 51.

P. Judelson
Kr. Barona ielā 40
Strickanstalt und Strickwarenhandl.

P. Katzmann
gegr. 1875
Riga, Weberstrasse 4
Tel. 22679/93079
Lager von Wolle und Baumwolle

Lichmann, Noah, Brīvības ielā 16.
Lihdum, Rudolf, Stabu ielā 27.

Löwinsohn & Gurwitz
Tērbatas ielā 29

Akt.-Ges. Joseph Magaril
vorm. S. MAGARIL, gegr. 1877
Grēcinieku (Sünderstr.) 6
Tel. 22997/91397.

Mechanische Trikotagen- & Strickwaren-Fabrik
En gros En détail
„Merkury“
Fabrik: Dünamündsche Str. 4. Tel. 95924.
Magazin & Lager: Kalkstr. 13.
Tel. 20544.
Siehe Ins. Seite A-36.

Moor, Emma, Cēsu ielā 43.
Narbatowitsch, Christine, Brīvības ielā 74.

„Norberty“
Aspazijas bulv. 9
Telephon: 22457/97857.

Podwa, S., 1. Maskavas ielā 12, dz. 8.
Salbowitz, H., Matisa ielā 36.
Samen, A., Tērbatas ielā 57/61.

„Skaut“
Inh. N. M. ETTENGIN
Skārņu ielā 2 und Tirgoņu ielā 20
Tel. 20457.
Strickanstalt u. Strickwarenhandlung.

„Skaut“, Ettengin, N. M., Kungu ielā 2.
Spatz, E., Lāčplēša ielā 72.

»Sport«
M. KATZ
Audēju ielā 5. Tel. 23417/96511

„Sport“, Grinwaldt, A., Brīvības ielā 64/66.
„Sport“, Katz, Moses, Audēju ielā 5.
Stoligow, A., Karlines ielā 1b.
Taschkow, P., Tērbatas ielā 49/51.
Walgis, W., Avotu ielā 52.
Wasseraudse, K., Daugavpils iela 49, dz. 37.

S. Weizmann
Blaumaņa ielā 31
Tel. 96703.

Weizmann, S., Blaumaņa ielā 31.

R. WESTERMANN, Tirgoņu ielā 16
Tel. 23106/94106.

Westermann, R., Tirgoņu ielā 16.

H. WULFF, Kr. Barona ielā 10.

Wulff, H., Kr. Barona ielā 8.

Strickmaschinen

Knecht, W. & Co., Kēniņu ielā 32.
Latvijas Šujmašinu S-ba, Marijas ielā 15.

S. Lippert
Riga, gr. Sandstrasse 4
Tel. 20949
Strickmaschinen
„Walter“, „Meteor“.

Lippert, S., 1. Smilšu ielā 4.

W. Rut
Näh-, Strick-
Schuhmaschin
Weberstrasse Nr.
Tel. 21782.

Ruth, W., Audēju ielā 2

☐☐☐☐☐☐☐☐☐

Herm. Ruttak
vorm. M. Ruttaka
gegr. 1889
Theaterstr. 4. Tel. 23323/
Spez. - Strickmaschi
Niederlage
Postfach 647.

☐☐☐☐☐☐☐☐☐

Handels- u. Industrie A.
J. Sandberg & C
Brīvības ielā 12. Tel.

Sandberg, J., & Co., Brī bulv. 12.
„Saimnieks“, Tērbatas ielā

Strickwarenhandlung

Eidus, J. & B., Brī ielā 7.

J. Fleischman
Kr. Barona ielā

L. Katzman
1. Grēcinieku ielā Nr.
Tel. 23444/98548

Katzmann, L., 1. Grēcin ielā 25.
Katzmann, P., Audēju ie
Lüth, F., 1. Smilšu ielā
Magaril, Joseph, A.-G., vo S. Magaril, Grēcin ielā 5.

EDOLCO-OELE

Gunnar Haagens
Elisabethstr. 41/43 :-: Telephon 936

„Merkury“, Mech. Tricotag. und Strickwarenfabrik, E. Fain, Kaļķu iela 13, Daugavgrīvas iela 4.

Strumpfhaus
J. NOGALER
RIGA, (Kaļķu) Kalkstrasse 15
Tel. 22299/95556

L. Rischke
Kr. Barona iela 33/35
Strickanstalt, Strick- u. Kurzwarenhandlung

Stern, S., 1. Grēcinieku iela 26.

R. WESTERMANN, Tirgoņu iela Nr. 16.
Tel. 23106/94106

Westermann, R., Tirgoņu iela 16.

H. WULFF, Kr. Barona iela 10.

Wulff, H., Kr. Barona iela 10, Kr. Barona iela 8.
Zirli-Sprinzson, Sch., Kungu iela 9.

Stroh-Hülsenfabrik

Erste Lettl. Stroh-Hülsen-Fabr.
A. Rosenberg
Fabrik: Pērnavas iela 35.
Kontor.: Blaumaņa iela 27.
Tel. 94005.

Strumpf-Fabrik

„Fennia“, Lettl. Trikotagen u. Strumpf-Fabrik, Wituchnowsky & Co., Dzirnavu iela 2.
Hahn, Marjasa, Katoļu iela 2a.
„Rita“, A.-G., Valentina iela 5.

Strumpfschützer

„Glorija“, Blaumaņa iela 9.

Strumpfwaren

„Anona“, Nogaler, J., Brīvības iela 5.
„Florid“, Tirgoņu iela 9.
Katzelkowitz, E., Šķūņu iela 9.

Debora Loewenstein Inh. Levi
gr. Königstr. Nr. 4

WEHWER & WASMUS, RIGA
Marstallstr. 2/4 I. Tel. 22636/92036

Stuhlsitz-Fabrik

Michelson, D. M., Rūpniecības iela 42.

Superphosphat

Rudolf Liebeck
Rathausplatz 7. Tel. 21755

Syrupfabrikation

Balt. Hand.- u. Ind.-Ges. in Lettl., Marstaļu iela 21.
„Daugawa“, A.-G., Maskavas iela 64, m. Smilšu iela 15.

I. Rig. Zucker-Couleur u. Syrup-Fabr.
D. Garber, Riga
gegründet 1880
Inh.: Gebr. Garber & M. J. Giebert
Fabrik: kl. Lagerstrasse 46
Tel. 92995 u. 92985
Telegr.-Adr.: „Gargul“, -- Riga
Privat 92961 Postfach 752

Kagan, Israel, Popova iela 1.

Tabak-Fabriken

Asimakis, Michail, Tērbatas iela 76.
„Bambus“, Stalge, O., Marijas iela 136.

Akt.-Ges.
„Dukat“
Ķieģeļu iela Nr. 3
Tel. 94321

„Dukat“, A.-G., Ķieģeļu iela 3.

Tabakfabrik
Chr. Krogh, Riga
Ķīšezera iela (Stintseestr.) 5
Telephon 91873
Telegr.-Adr.: „Krogh -- Riga“
Stammfabriken Dänemark
Viborg-Nykjöbing Mors.
Zigarren, Papyros, Rauchtab.
höchster Qualität

Krogh, Ch. Ķīšezera iela 5.
„Laferme“, A.-G., Bruņinieku iela 11/13.
Latvijas Tabak- u. Korkenfabrik, A.-G., Matisa iela 88.

Aktien-Gesellschaft
A. S. Maikapar
→ **Tabak- und Papyrosfabrik** ←
gegr. 1887
Verwaltung und Fabrik:
Miera (Friedenstrasse) Nr. 12
Tel.: Direktion 90499
„ Kontor 93274

Maikapar, A. S., A.-G., Miera iela 12.
„Merkur“, Katoļu iela 2.
Mündel & Co., Brīvības iela 48, Kungu iela 12.
Osman, S. B., Popova iela 6.

A. G. Ruhtenberg
Kommandit-Ges.
Zigarren- u. Tabakfabrik
Mühlenstr. 33. Tel. 92771
Telegr.-Adr.: „Ruhtenberg“, Riga
Postfach 68
Fabrik-Magazin
gr. Jungfernstr. 3 am Rathause
Tel. 22810 | 94120
Siehe Ins. Seite A-10

Ruhtenberg, A. G., Akt.-Ges., Dzirnavu iela 33, Jaunavu 3.
Schereschewsky, G. J., Hand.- & Ind. A.-G., Brīvības 92.
„Trud“, Ģertrudes iela 103.

Tabak b) Handlungen

Aleschker, Mendel, l. Peldu 5.
Aptowitsch, J., Kungu iela 28.
Aptowitsch, Isser, Kungu 28.
„Central“, E. Lipschitz, Kungu iela 29.
Daschkow, M., Bastēja un Brīvības b. stūrī.
Davidow, Bentzel, Brīvības iela 64/66.
Gottlieb, Abram, Matīsa 22.
Grobin & Co., A.-G., Karlines iela 18.
Gurewitz, A. & Talan, J., Kungu iela 25/27.
Gurewitsch, J. & Soloweitschik, M., Dzirnavu iela 80.
Heidemann, J., Elizabetes iela 55.
Isjemin, L., Westermann, Sch., Aisik, J. & K., l. Grēcinieku iela 25.
Jadlowker, Judel, Kungu 31.

E. Jakobson
Kungu iela 26
Tel. 23390/94324

Jakobson, Ella, Kungu iela 26.

Ed. Jaunsem & Co.
Brīvības iela 40
Tel. 92499
Hülsen- u. Tabakhandlung

Jaunsem, A., Kr. Barona iela 21.
Joffe, Michel-Rafael, Kr. Barona iela 8.
Kahn, Jankel, l. Peldu iela 34.
Kalnin, Gebr., Tērbatas iela 41/43.

Israel Kamenkowitsch
Tērbatas iela 21

Leibowitsch, M., Marstaļu iela 20/22

D. Lewin
Kalkstrasse 17
Tel. 22286/97386.
Tabakmagazin

H. Lewin
Kalkstrasse Nr. 5
Tabakmagazin

Lewin, Hellman, Kaļķu iela 5.

G. Lindenberg
Tabak-, Zigarren- und Zigaretten-Handlung
Vaļņu iela (Wallstr.) 22 und Šķūņu iela (Scheunenstr.) 11
früher Gabai.

R. Luhle
Kr. Barona iela 31
Tabak-, Hülsen- u. Zünderhandlung.

Mironowitsch, E., Kungu iela 22.
Norin, W., l. Kalēju iela 23.
Rafelson, L., Tērbatas iela 20.

Auto-Remonte-Werkstätte **Gunnar Haagensen**
Freiheitsstr. 76 :-: Tel. 94388

D. Rakowizky
Minsterejas ielā 7
Tel. 23114/91714
Lager von Tabakwaren sämtl. Fabriken, Hülsen und Zündern.

Rakowitzky, D., l. Minsterejas ielā 7.
Ruhtenberg, A. G. Kommanditges., l. Jaunavu ielā 3, Dzirnavu ielā 33.

L. Schalit
Kungu ielā 33
Tel. 23914/93914.
Lager von sämtl. Tabakwaren, Hülsen u. Zündern.

Schalit, L. & Idelson, Sch., Kungu ielā 33.
Schwarz, L. M., l. Grēcinieku ielā 28.
Slawin, E., l. Grēcinieku 34.
Schantir, Sch., Kungu ielā 32.
Staden, V., Tirgoņu ielā 17.
Stephens, Brothers, Vaļņu ielā 2, dz. 30.
Swedrup - Schweder & Co., Lāčplēša ielā 13.
Tankelowitsch, Gebr., Kr. Barona ielā 26.

Gesellschaft
„Tabaka“
Marstaļu ielā 9/11
Tel. 22675/93175.
Lager von Tabakwaren sämtl. Fabrikate, Hülsen und Zündern.

„Tabaka“, Treskunow, B. & Plonsky, H., Marstaļu 9/11.
„Trud“, Ģertrudes ielā 103.
Vogt, M., Karļu ielā 21/23.

P. Warschinsky
Marijas ielā 9
Tel. 92778.
Offeriert sämtliche Sorten
Papyros und Tabakwaren
zu Fabrikpreisen.

Warschinski, P., Marijas ielā 9.
Weinberg, B., Kr. Barona ielā 11.
Wulff, Gebr., Tērbatas ielā 7.

Talg

J. A. Herskind
Palaisstr. 3 Postfach 132
Tel. 21177, 21241

Talkum

Felix Prost & Co.
Riga, kl. Neustr. 6
Telephon: 21358/92858.

Tapeten-Fabriken

Tapeten-Niederlage
Alex. Adler
Elizabetes (Elisabethstr.) 69
(Hofgebäude)
verkauft
en gros und en détail.

Gesellschaft der Rig. Tapetenfabrik
W. Puls & Co.
9 Aspasia- (Theater-) Boul. 9
Tel. 23260.
Fabrik: Kalnezeemsche Strasse 89.

I. M. Trofimow
Riga, Herrenstr. 10. T. 20462.
Siehe Inserat Seite A-39

Tapeten-Handlungen

Collins & Letz, Aspazijas b. 1.

L. Karnewal
Geschäfte:
Wallstr. 22. Tel. 21764
Freiheitsstr. 70. Tel. 95170
Fabrik: Hospitalstr. 24a, im eigenen Hause. Tel. 92879.
Tapeten- und Farben-Handelshaus.

Katz, J., Kungu ielā 25/27.
Matzkait, E. H. & Co., Šķūņu ielā 13.

Grösstes Tapetenlager Rigas
G. Mansfeldt & Co.
Petrikirchenstr. 1
Telephon: 21670.

Gesellschaft der Rigaer Tapetenfabrik
W. Puls & Co.
9 Aspasia- (Theater-) Boul. 9
Tel. 23260.
Fabrik:
Kalnzeemsche Str. 89

J. C. REINHOLD
Šķūņu (Scheunenstr.) 13
Tel. 22407/91307.

A. Ukonin
Aspasia-(Theater-)Boul. 8
Tel. 22431/96531
Tapetenhandlung.

Tapezierer - Werkstätten

J. Astaskewitsch
Matisa ielā 20

R. Funk
Antonijas ielā 10

Karl Glemit
kl. Schmiedestr. 4
Tel. 23336/98963
Tapezier-Dekorateur.

Glemit, Karl, m. Kalēju 4.

W. F. Johannsohn
Amtsmeister
Werkstatt für
Polstermöbel
Marquisen
Matratzen
Dekoration
Gegr. 1902
L. Kalēju (gr. Schmiedestr.) 33
im Hof. Tel. 94536.

Woldemar Klein
Avotu ielā 59 Tel. 977

A. Kringel
Matthäistr. (Matisa) Nr.

J. Stepperman
Andreja Pumpura ielā 5
Tel. 20074 / 9307

„Zemgale“
Bruniņieku ielā Nr. 42

Zerche, O., Torņa ielā 37

Tappisserie - Handlungen

gegr. **C. GOERKE** 187
Marstallstrasse Nr. 2/4
Tel. 21162/93506
Garne, Zwirne, Nadel
Canevas, Tapisseriestoff
Metallfäden, Vorlagen u.
Handarbeitsbücher

Goerke, C., Marstaļu ielā

W. Kirstein & Co
Ķaufstrasse Nr. 17
Tapisserie Manufaktur
En gros — En dét

Kirstein, W. & Co., Tirgo ielā 17.
Pusch, L., l. Grēcinie ielā 10.

Taue

Kreyenberg, F. A., Miesnie ielā 12.

EDOLCO-OELE Gunnar Haagense
Elisabethstr. 41/43 :-: Telephon 93685

Akt.-Ges.

W. M. Siew

Rainis-Boul. 15, W. 3-a
Tel. 20088, 21945, 21966.
Telegr.-Adr.: „Siew--Riga“
Postfach 816

Technische Arbeiten

Irbe, Hans, Marijas ielā 34 dz. 3.

Technische Bedarfsartikel

„Autotechnika“, Silwansky & Maikapar, Brīvibas b. 1.

Ing. **Fr. R. BLASCHKE**, Riga, Valdemāra ielā 11. Tel. 23693/90693. **Siehe Ins. S. A-39.**

Balt. Hand. Ges. E. Daniel F. Schmidt & Co., Merķeļa ielā 21.

„Becos“, A.-G., Pēterbaznīcas lauk. 37.

„Beltingellas“, D. Jakobson, J., Vaļņu ielā 19.

A.-G. „BŪVE“
Blaumaņa ielā 5a Tel. 94394

Filholds J. & Co., Kaļķu ielā 11.

Halperin, Moses, l. Ķēniņu ielā 32.

N. Chr. Hviid
Brīvibas (Freiheitstr.) ielā 31
Tel. 92577 u. 94175
Siehe Inserat Seite A-5

Israelitan, J. K. & Sohn, Tērbatas ielā 1/3.

Jungelson & Sohn, Noliktavas ielā 3.

Kalkau & Busch, l. Pils ielā 20.

O. J. Keller
Aspasia-Boul. 6
Fernsprecher 22874 | 91574
Siehe Ins. Seite A-1

Kirchner, W., m. Smilšu ielā 10.

Kozarowitzky, M., l. Smilšu ielā 16 u. Tērbatas ielā 7.

T|B. „Lettländ. Ingenieur“
Aspasia-Boul. 3. Tel. 20254.
Telegr.-Adr.: Latingenieur.

„Limex“, Tirgoņu ielā 17.

Mansfeldt & Co., Peterbaznicas ielā 1.

Meyer, H. H., Aspazijas b. 9.

„Molot“, Kārļa ielā 3.

J. A. Osolin & Co.
Riga, Vaļņu (Wallstr.) 28
Tel. 22415/92315
Engl. Thos. Firth Sons Ltd., Sheffield.
Kreis- und Gattersägen, Feilen etc.

Oschalin & Co., Kaļķu ielā 1, Kr. Barona ielā 3, Lāčplēša ielā 87.

Pattberg & Seyfahrt
Rīgā, Grēcinieku ielā 30. Tel. 21743

O. Paulson, Rainis-Boul. 31. Tel. 20616.

Pawassar & Kellmann, Kungu ielā 34.

Petersohn, & Co., Hand.-& Ind. A.-G., Kārļa ielā 1, l. Nometņu ielā 20.

Felix Prost & Co.
Riga, kl. Neustr. 6
Telephon: 21358/92858.

Rabinowitsch, Jewna, l. Jēkaba ielā 28, dz. 2.

Ing. C. Rastedt
Smilšu ielā 15, W. 10
Tel. 23506/94777
Siehe Inserat Seite A-40

Reymann, Harry, l. Pils 9.

Ritow, G. & Kiein, N., Ing., l. Ķēniņu ielā 53.

Sauerstein, Fr., Ing., Tirgonu ielā 8.

Schatté, G. & Co., m. Jaunavu ielā 5, Kuģu ielā 42/48.

F. J. Sobocinsky, Karļā ielā 7, Tel. 23371/91541.

A. Stein
gr. Sandstr. 20. Tel. 22141/91214.

Hand.- u. Ind.-Ges.
„Technolog“
Ing. S. SCHATZ & Co.
L. Pils ielā Nr. 13/15
Tel. 20797.
Elektrotechnische Bedarfsartikel.

„Technolog“, Hand.- & Ind.-Ges., l. Pils ielā 13/15.

E. Wiedemann
Herrenstrasse 25/27
Tel. 23362/91941.

WINDISCH & FISCHER
Theaterstr. 1. Tel. 23327/92624.

Technische Büros

A. E. G. in Lettl., Elektrizitätsges. m. b. H., Berlin, l. Smilšu ielā 23/25.

Alksnis, J., m. Valguma ielā 4.

Ing. Fr. R. BLASCHKE, RIGA
Valdemara 11. Tel. 23693/90693.
Siehe Ins. S. A-39.

Baltisches - Techn. Büro für Mühlenb.- Ind., Ing. A. Sakowsky, Torņa ielā 7.

Berg, Eugen, Tirgoņu ielā 1, dz. 4.

Bieberger, Otto, Jaunielā 17.

Blumfeldt, Harry, Teatra ielā 1.

„Būve“, A.-G.. Blaumaņa ielā 5a.

Doflein & Otto, Tirgoņu ielā 8.

„Era“, Kurmanova ielā 5.

„Erkos“, Techn.-Büro und Agent., Kolesnikow, W., & Esergailis, W., Brīvibas ielā 147a.

Feldmann, Rob., l. Smilšu ielā 1/3.

Fiedler, W., & Co., l. Miesnieku ielā 9.

Gareise & Drescher, Teatra ielā 1.

Grauer, K., l. Zirgu ielā 24/26.

M. HALPERIN, gr. Königstr. 32. Tel. 20061

Hand.- u. Ind.- Akt.-Ges.
ALEXANDER F. HERRMANN
Bremerstr. 5 Tel. 22006/91106.

„Latvijas Inženiers“, Aspazijas b. 3.

Siegel, K., Kommanditges., Marstaļu ielā 21.

Siewert, H., Vaļņu ielā 22a, dz. 2.

Stein, A., l. Smilšu ielā 20.

Thilo, Ad. & Co., m. Smilšu ielā 12.

Voegeli, m. Smilšu ielā 12, dz. 3.

Wencelides, W., Automobil-Ing.-Büro, Elizabetes ielā 25.

Karl Wilinsky
Techn. u. Abschriften Büro
L. Ķēniņu ielā Nr. 3.
Tel. 20482.

Windisch & Fischer
Theaterstr. 1. Tel. 23327/92624.

Techn.-chem. Laborat.

„Phantasie“, Baznīcas ielā 32.

„Senol“, Brīvības ielā 54/56.

Techn.-chirurg. Artikel

Hviid, N. Ch., Brīvibas ielā 31.

Techn.-landwirtsch. Maschinen

Industrie Aktien-Gesellschaft
„DELTA“
RIGA, Gr. Brauerstr. Nr. 1/3
Tel. 23510, 20606.
Telegramm-Adresse: «RUPDELTA»

„Elektro-Mechanik“, l. Smilšu ielā 21.

Technische Oele

L. Hazevoets
RIGĀ, L. Aldaru ielā Nr. 11
Tel. 20264.

Technische Werkstätten

Schechter, J., Skolas ielā 4.

Ussikow, A., Torņa ielā 29.

Technische Zeichenkurse

Marijas ielā 63, Tel. 93357.

Tee-Import

Handels - Aktien - Ges.
„Alliance“
Riga, Küterstr. (Miesnieku) 14
Tel. 20346.
Steinkohlenteer dest., Steinkohlenteerhartpech, Asphalt, Trinidad-Epurée, Gudron-Klebemasse, Asphalt-Mastik, Dachpappe, Zement.

The Anglo-Asiatik Company, Ltd. London, l. Grēcinieku ielā 25, dz. 2.

KERKOVIUS & INTELMANN
Kl. Neustr. M. Jaunielā Nr. 6
Tel. 21093/96195.

Kulkow, Nikolai, Tirgoņu ielā 24.

H. Lambert
Riga, Johannisstr. 3
Tel. 22370/92970. Postf. 410.

Moritz, W., Pasta ielā 5.
Nord-Ost Handelsges. J. L. Meyer & Co., l. Miesnieku ielā 1.
Small, T. J. R., Grēcinieku ielā 21.

Hermn Stieda Marstallstrasse Nr. 24.
Telephon: 20861.

C. A. Strömmers
Gr. Pferdestr. Nr. 17 I
Tel. 23146/92951
Tel.-Adr.: Strömmers-Riga.

Teerfabriken

Ansohn, E. & Co., Parka ielā 8, Valču ielā 7.
Gernandt, John, Maskavas ielā 90/92, Kont.: l. Ķēniņu ielā 2, dz. 4.
„Mineral“, Jaunielā 2.
Nevermann, C. & Co., Ganību dambī 19, Jaunielā 30.
Rosenfeldt, m. Vaļņu ielā 30, dz. 3.
Walter, J., Petersalas ielā 21.

Teerprodukte

Christensen, Buehrmaun & Co.
Riga, Küterstr. Nr. 12, 1 Tr.
Tel. 22209/92009, 91708.

Kowarzyk, R., Ing., m. Smilšu ielā 2/4.

Ed. E. Lehdebohm
gr. Sandstr. (l. Smilšu ielā) 32
Tel. 22939/92939 u. 94110.

J. Miltinan & Co.
Riga, kl. Königstr. 15
Telegr.-Adr.: „Milco“—Riga.
Tel. 22237/92437.
Alleinverkauf von Steinkohlenteer der Ruetgerswerke A.-G., Berlin.

Telephonapparate

Rig. Ges. „LICHT & KRAFT“, Rainis-Boul. 21. Tel. 20952, 20953.

A. E. Reinke
Raiņa bulv. 11
Telephon: 23241/92030.
Telephonzentralen, Apparate, Empfang- u. Versand-Radiostationen, Kabel, elektrische Maschinen, Feuerlöschapparate, Trocken-Elemente etc.

Reinke, A. E., Raiņa b. 11 dz. 3.

Lettl. A.-G. „Siemens“
Riga, Aspasia-Boul. 3. Tel.: techn. Abt. 20272, Verk-Abt. 20255.
Siehe Inserat Seite A-G.

Telephon-Desinfektion

Mikrobin, Klawin & Treumann, Dzirnavu ielā 63.

Teppiche

Handels-Haus S. ELBECK & Co., Šķūņu ielā 12/14
Telephon 22705 | 93005

Ch. KURMANN Wallstr. 26 Tel. 20303
Spezial-Lager v. Dekorations- u. Möbelstoffen, Portieren, Gardinen, Kunst- u. Möbel-Leder

Gardinen
Portièren, Teppiche, Tisch- u. Divan-Decken, Läufer usw. Messing u. vermessingte Gardinenstangen empfiehlt:
L. WEINBERG
Brīvibas (Freiheitstr.) Nr. 29

Teppichfabriken

Baltische Seiler- u. Teppich-Fabrik, Ed. Jaunsem, Brīvības ielā 196.

Terpentin

Kowarzyk, R., Ing., m. Smilšu ielā 2/4.

Textilfabriken

Aktiengesellschaft der Rigaer Textilfabriken
Fabrik: Ilgezeem, Weissenhofsche Str. 3/9
Tel. 90772, 95453
Fabrik-Niederlage & Stadtkontor:
Scheunenstrasse 9
Stadt-Kontor Tel. 23543/90773
Lager „ 23545/98972
Tel.-Adr.: „Textil—Riga“
Siehe Ins. Seite A-27

G. W. THORNTON & Co., Ltd.
Manchester, *Spinnerei & Web.-Maschinen f. Flachs, Baumwolle u. Wolle, sowie Zubehör.*
Vertr. Ing. B. OKMIAN
Kalkstr. 23. Tel. 22706/90506.

Textilindustrie

Tuchfabrik „Boston“
Tērbatas ielā 73 Tel. 93284 u. 93298

„Latvijas Melderis“, A.-G., l. Kēniņu ielā 9.

Textilmaschinen

Karl Grauer
Ingenieur-Büro
gr. Pferdestr. 24/26 T. 23152/92695
Kompl. Anlagen u. einzelne Maschinen f. d. gesamte Textilindustrie, Flachsbearbeitung und Filzfabrikation
Telegr-Adr: **„Maschinengrauer“**

M. Halperin gr. Königstr. 32 Tel. 20061

J. K. Israelitan & Sohn
Rigā, Tērbatas ielā 1/3. Tel. 95058
Technische Bedarfsartikel

Handels- u. Ind.-Akt.-Ges. KIRSNER & MEYER, kl. Sandstrasse 2/4. T. 22343/90616, 22207/93207, 93208.

Ges. „A. Schubert, Rudsit & Co.“
Rēveles ielā 8/10 Tel. 94436

Textilmasch. u. Zubehör

KALKAU & BUSCH
1. Pils ielā 20 Tel. 21170.

Technisches Büro
FERDINAND WEISS
Spezialität:
Maschinen u. Bedarfsatikel für d. gesamte Textilindustrie
RIGA, Merkelstrasse. Nr. 17
Fernruf 23664/92664.

Textilwaren

Balt. Hand.- & Ind.-A.-G. „Batraco“, Basteja b. 9a.

The European Trading Comp. Ltd.
„ETRAK“
Petrikirchenplatz 37 Tel. 21878

Fiks, Sch. B., Brīvības ielā 71/73.

Max Kadner
Bastei-Boulv. 4. Tel. 20209
Postfach 578

Kadner, M., Basteja b. 4.

Knecht, W. & Co., l. Kēn
ielā 32.

A. Lahz
Riga, Marstallstr. 7. Tel. 212
Agentur & Kommiss

Lettl. Zucker-Import, Dav
son, M., Tērbatas ielā
Moritz, W., Pasta ielā 5.

Wm. Olschewsky & Co
Mühlenstrasse 5. Tel. 92
Telegr.-Adr.: „Olsem
nur en gros

„Rapli“, Marstaļu ielā 7.

Textilwarenbearbeitu

„Zenit“, A.-G., Brīvibas
129.

Thermometer

E. APEL
Thermometer jeder A
Jāņa (Johannisstrasse) N
Tel. 20548

Tinte u. Schuhcreme

J. Birkhahn
Merķeļa ielā 3 Tel. 20

Birkhan, Julius, Merķ
ielā 3.

K/S. „GAUJA“ Chem. techn. L
Karlines ielā 2. Tālr. 95

„Gauja“, Karlines ielā 2.

Wilipson & Rischke, chem. F
Lāčplēša ielā 44/46. T. 9

Tischlereien

Adamson, Karl, Jelga
šos. 56a.

J. Aron &
J. Upenee
Kr. Barona ielā 97.
Drechslerwerkstatt u
Tischlerei. Mechanis
Holzbearbeitung.

Beck, Eugen, Kr. Bar
ielā 92.
Becker, Robert, Lejas iel

„Stewart“ Automobilzubehör **Gunnar Haagense**
Elisabethstr. 41/43 :-: Tel. 93685

Behrsin, Karl, Matisa ielā 85.
Bergmann, Peter, m. Ķēniņu ielā 12/14.
Bernhof, Peter & Birkenfeld, Jahnis, Artilerijas ielā 13.
Boas, Jahnis, Kr. Barona ielā 57a.
Bogdanowitsch, Leonid, Antonijas ielā 8.
Buhmann, Hermann, Lauku ielā 14.
Dimitris, Eduard, Zvaigžņu ielā 1.
Dreimann, Arth., Bruņinieku ielā 81.
Duhna, Jahnis, Pērnavas ielā 35.
Esergail, Robert, Avotu ielā 53/55.
Freiberg, Heinrich, Marijas ielā 104.
Friedrichsohn, Jakob, m. Pils ielā 4.

Möbel-Tischlerei
J. Goldberg
Maiznicas ielā Nr. 5

K. Grube
I. Maskavas ielā 121
Tel. 94943
Bautischlerei und mechan. Holzbearbeitungswerkstatt.

Hennig, Willy, Laboratorijas ielā 26.

J. Hipsch
Miera ielā 31
Möbel- u. Bautischlerei

Jaungailis, Reinis, Krāsotaju ielā 26.
Kessler, Ernst, Valdemāra ielā 20.
Kiper, Peter, Elizabetes ielā 11.
Kruhse, Jahnis, Torņa ielā 9.

Kupse, Eduard, Ģertrudes 52.
Leeljuk, Adolf, Marijas ielā 42.
Leepin, August, Antonijas ielā 4.
Lukschewitz, Fritz, Ausekļa ielā 5.

Macht, Artur, Pulkv. Brieža ielā 9, dz. 8.
Mellup, Mahrzis, Miera ielā 19.
Michejew, Ilja, I. Maskavas ielā 121.
Münthal, Alexander, Kazarmu ielā 3a.

J. Pajo
Matisa ielā 52
Tischlerei u. Drechslerei.

Peltz, J., Brīvības ielā 163.
Peterson, G., Ģertrudes ielā 25.
Pikier, J., Brīvības ielā 169.
Plesnewitsch, V., Gogolā ielā 11, dz. 7.
Prikul, J., Lāčplēša ielā 44/46.
Pruhsis, P., Stabu ielā 2.
Putnin, J., Brīvības ielā 149.
Reekstin, P., Vārņu ielā 8.
Sakatis, R., I. Ķēniņu ielā 12.

△△△△△△△△△△△△△△△△△

Wik. Frin. Schiskewitsch
Gegr. 1890.
Gogoļa ielā 11

▽▽▽▽▽▽▽▽▽▽▽▽▽▽▽▽▽

Schukowsky, A., Katoļu 56.
Sebening, Invalīdu ielā 3.

Karl Seegel
Dzirnavu ielā 5
Bau- u. Möbel-Tischlerei.

Sidorow, P., Vitebskas ielā 43.
Sunde, K., Marijas ielā 104.
Tidrik, V., Avotu ielā 63.
Tiesenberg, L., Valdemāra 6.

Edgar Timm
M. Nometņu ielā 44.

J. Wilnrag
I. Maskavas ielā 138
Tel. 95048.

E. Wilson
Marijas ielā № 13
Tel. 95637
Bau- u. Möbeltischlerei.

Wilson, E., Marijas ielā 13.
Witt, J., Herdera lauk. 2.
Zinne-Zinnis, M. & Hermanis, R., I. Maskavas ielā 80.

Tisch-Service

Carl Spunde
vorm. F. Chertek
Kaufstr. 12. Tel. 23101/98801.

Töpfer-Werkstätten

Janson, Richard, Bruņinieku ielā 28.
Kalnin, Karl, Ģertrudes ielā 42, dz. 1.
Labzis, Friedrich, Artilerijas ielā 68, dz. 4.

Toilettenseifen-Fabrik

Friedrich Kleingarn
Riga, Kirchenstr. 33. Tel. 95396
Toilettenseifen-Fabrik.

Tonfussbodenplatten

„Korund", Ing., Alf. Blechmann, Torņa ielā 7.

Tonwaren-Handlung

August Sarin
I. Lubanes ielā 11/13

Carl Spunde, vorm. F. Chertek.
Kaufstr. 12. Tel. 23101/98801

Tonwaren-Fabrik

„Auseklis", Kachel- und Tonwaren - Fabrik, Bruņinieku ielā 75b.
„Maluton", I. Maskavas ielā 159.
Rohwedder, J. H., Lubanes ielā 34.
Sirotin, B., Ritupes ielā 2.

Traktoren

A. M. Schmidt, A./G.
Brauerstr. 2/4.
Telephon: 22418/92218.

Tran

Collins & Letz
= RIGA =
Aspazijas b. (Theater - B.) 1
Tel. 23274/91500, 22314/96215
Telegr.-Adr.: Colletz.
Import — Export — Agentur.

Transformatoren

A. E. G., Riga
gr. Sandstr. 23/25
Tel. 21058/90558, 21059/90504 und 22358/96758.
Tel.-Adr.: „Algem". Postfach 437.

Hand.- u. Ind.-A.-G. Alexander F. Herrmann, Bremiešu ielā 5, Tel. 22006/91106.

Rig. Ges. „LICHT & KRAFT", Rainis-B. 21. T. 20592, 20593

A. M. SCHMIDT, Akt.-Ges.
Brauerstr. 2/4 T. 22418/92218

Transmissionen

Hand.- u. Ind. Akt.-Ges.
Alexander F. Herrmann
Bremerstr. 5 Tel. 22006/91106

O. J. Keller
Aspasia-Boul. 6 Tel. 22982/91282
Fabrik: Tel. 91982
Siehe Ins. Seite A-1

Wm. Minuth
Gertrudstr. 28 T. 92848

A. Stein
gr. Sandstr. 20. T. 22141/91214

Maschinenfabrik u. Eisengiesserei
G. Waldispühl
vorm. Ferd. Meyer & Ko., Riga
Fabrik: Biķernieku 40 T. 90752, 90751
Stadtkontor: L. Ķēniņu ielā 3. Tel. 20057

Transmissionenbau

O. J. Keller
Aspazijas bulv. 6
Tel. 22982/91282, 22874/91574.
Siehe Ins. Seite A-1

Karosseriebaufabrik Gunnar Haagensen
Freiheitsstr. 76 :-: Tel. 94388

Maschinenfabrik u. Eisengiesserei
G. Waldispühl
vorm. **Ferd. Meyer & Co.**
Riga, gr. Königstr. 32. **Tel.** 20057

Transmissionsseile

Hand.- u. Ind.-A.-G. Alexander F. Herrmann, Bremiešu ielā 5, Tel. 22006/91106.

Transmissionsteile

J. Kinna & Co., Kom. Ges.
Technische Abteilung
Riga, Sīkumu ielā 2
Tel. 20970

Transporte

Favel Brills, Erben Noliktavas ielā 3, dz. 7.
Detenhoff, Georg, Dzirnavu ielā 1, dz. 3.
„Express", Auto-Transport, Tel. 97702.
„Express", l. Zirgu ielā 17.

Rigaer Transport-Artell
„Gelbe Expressen"
l. Smilšu ielā 19
Telephon 22412/91413
Verpackung, Transportierung u. Lager von Musikinstrumenten, Möbeln u. sämtl. Geschirre.

„Express", l. Smilšu ielā 19.
„Express" II., l. Ķēniņu ielā 21.
„Express" III., Kr. Barona ielā 30.
„Hansa", Rig. Transp. A.-G., l. Smilšu ielā 11/13.
Jakobson, K., Kuğu ielā 2.
„Latvija", Versicher.- & Transport-A.-G., Teatra iela 9.
„Latvijas Lloids", Versich.- & Tranp.-A.-G., l. Smilšu ielā 34.
Lettl.-Russ. Sped. Transp.-Ges., Vaļņu ielā 14.

Erste Lettländische
Versicherungs- u. Transport-Aktien-Gesellschaft
Šķūņu (Scheunenstr.) ielā 15
Tel.: Direktion 20685/95383
„ Kontor 20684/95393
u. 20683/95583
Telegr.-Adr.: „Droschiba"

I. Lettl. Versich.- & Transp.-A.-G., Šķūņu ielā 15.

Libbert, A., Teatra 1, dz. 1.
Nat. Arbeits.-Verb. Transp. Kooper., l. Pils ielā 20.
Orient. Ges. für Transp. A.-G., Noliktavas 5, dz. 2.

Schenker & Co., Riga
Internationale Transporte
Jēkaba (Jakobstr.) ielā 16
Tel. 21066, 22814/91814

„Transportdarbs", m. Smilšu 11

Transport- & Lagerhaus-Akt.-Ges.
„Transtrade"
Riga, Packhausstr. 5, W. 2
Tel. 20946 u. 20944
Telegr.-Adr.: Transtrade.
Internation. Transporte, Spedition, Zollklarierung, Warenkredite, Versicherung, Lagerung.

Hand.-, Ind.- u. Transp.-A.-G. Spahde K. J., Kaļķu ielā 1.
Rig. Transp. & Stauer-Ges., Brēmiešu ielā 11.
World Service, Shibayeff, W. A., m. Pils ielā 1.

Treibriemenfabriken und Handlungen

M. Halperin, gr. Königstr. 32. Tel. 20061.

Heerdt, J. A. & Sohn, Karļa 9.

Hand.- & Ind.-A.-G., Alexander, F. Herrmann, Brēmiešu ielā 5, Tel. 22006/91106.

O. J. Keller
Vertreter der
Ersten Nederlandschen Balata Dryfriemenfabrik, Delft.
Aspasia-Boul. Nr. 6
Tel. 22982/91282, 22874/91574
Siehe Inserat Seite A-1

Englisches Treibriemen - Lager
J. S. LAWSON
Kr. Baron-Str. 19. **Telephon: 92782**
Generalvertreter der bekannt. Firmen:
R. & J. Dick, Ltd, Glasgow, The Mulcott Belting Company, Bradford; Naamlooze Vennootschap Delftsche Leerloolerij en Drijeriemenfabriek voorheen Alex Adam, Delft
Balata-, Kamelhaar-, Baumwoll-, Chrom- und höchst. Qualität Kernleder-Treibriemen reich assortiert stets auf Lager.

Hand.- u. Ind.-Ges. **H. Peterson & Co.,** Karļa ielā 1. Tel. 21787.

Hand.- & Ind.-Ges. Petersohn, H. & Co., Karla ielā 1, l. Nometņu ielā 20.

F. J. Sobocinsky
Karlstr. 7
Tel. 23371/91541
Treibriemen und techn. Bedarfsartikel.

F. J. Sobocinsky, Karļa ielā 7, Tel. 23371/91541.

S. A. Blechmann & Söhne
Sünderstr. 12. Tel. 20839

A. Stein gr. Sandstr. Nr. 20.
Tel. 22141/91214.

Treibriemenwachs

Wilipson & Rischke, chem. Fabr. Lāčplešaielā 44/46. Tel. 96667

Trikotagen-Fabriken

Ges. K. Drawneek & Co.
Brīvības ielā 147 a
Telephone: 91187 u. 95122.

A.-G. Moritz Feitelberg
Grēcinieku (gr. Sünderstr.) 6
Tel. 21064, 22633
Modewaren, Strumpfwaren eigener Fabrikation.

Lettländ. Trikotagen-Strumpffabrik
„FENNIA"
Riga, Mühlenstr. 2. Tel. 98

Hahn, M., Katoļu ielā 2a

Rigaer
Trikotagen - Manufakt
Akt.-Ges.
„Rita"
Fabrik: Valentina (Valentinstr.)
Tel. 96978
Verwaltung u. Lager:
Grēcinieku (Sünderstr.) Nr.
Telephone 20912, 21064, 2

Rig. Trikotag.-Manuf. A. „Rita", Valentina ielā
Kont.: l. Grēcinieku ielā
Trikotag.-Fabr. Gebr. S lanow, Strēlnieku ielā

Trikotagenhandlungen

„Derbi", Kanter, R., K ielā 17.
Gelbart, Benjamin & Ku witsch, Schmuel, ielā 11.

Elias Katzelkowit
Riga, Scheunenstr. 9
Tel. 22063/92263.
Strümpfe und Trikotagen

Katzelowitz, E., Kaļķu ielā

L. Katzman
gr. Sünderstrasse 21
Telephon: 23444/98548.

Lüth, F., l. Smilšu ielā 6.

„Norberty"
Aspazijas bulv. 9
Telephon: 22457/97857.

„Norberty", Aspazijas b. 9
„Primflor", l. Smilšu ielā 11/
„Skaut Aditava", Ku ielā 2.

Ford Lastautos und Omnibusse **Gunnar Haagense**
Elisabethstr. 41/43 :-: Tel. 93685

„Triko“

Elektrische Trikotagen - Fabrik.

Riga, Marijas ielā 2

Telephon: 96343.

„Triko“, Stabu ielā 6.

Westermann, Tirgoņu ielā 16 Tel. 23106/94106.

Trockenapparate

Salit & Co., Zirgu ielā 24/26, Tel. 23153/90586.

Trockenspiritus

„Liberty“, Lāčplēša ielā 124.

„Merkur“, 1. Jaunielā 18.

Tuben

Kiekert, Wilhelmine, Alažu 8.

A. M. Schmidt, A.-G.

Brauerstr. 2/4

Telephon: 22418/92218,

Tuchfabriken

Braschnik, Benjamin, Vidzemes šos. 7.

TUCHFABRIK

„Boston“

Inh.: R. Altermann

Riga, Dorpaterstr. 73

Tel. 93284, 93298

„Boston“, Tērbatas ielā 73.

Kurszansky & Himmelhoch, Lāčplēša ielā 125/129.

Akt.-Ges. der

Rig. Wollenwarenfabrik

vorm. Holm & Co.

Riga, kl. Lagerstrasse Nr. 6

Tel. 95145.

Tuchhandlung

Eggertsen & Mast, 1. Smilšu ielā 23/25.

Spezial-Tuchhandlung

Hans Leinberg

Šķūņu (Scheunenstr.) ielā Nr. 10

→ Telephon 20395 ←

Tuchwaren-Lager

Smorgonsky & Co.

Kr. Barona ielā 24/26 T. 92163

Tüll

Wehwer & Wasmus

Riga, Marstallstr. 2/4 I. Tel. 22636/92036

Turbinen

Ing. Fr. R. Blaschke Riga, Valdemāra 11

Tel. 23693/90693 **Siehe Ins. S. A-39**

Turbogeneratoren

A. E. G., Riga

gr. Sandstr. 23/25

Tel. 21059/90504, 21058/90558

Telegr.-Adr.: „Algem“ Postfach 437

Typographien

Andresen, Siegfried, Jēkaba 28

Typographie

„CICERO“

Riga, Palasta ielā 9

Telephon 23965|96956

Siehe Ins. Seite Ā

Deutsch, F., Marstaļu ielā 1.

„Draugs“, Tiltin, M., m. Ķēniņu ielā 2a.

„Dzintar“, Elizabetes ielā 22.

Gurewitsch, 1. Peldu ielā 24.

„Hasafa“, Typo-Lithogr., Gerson, M. L & Krupkin, Inženieru ielā 1,

Levin, E., Tipo-Litogr. A.-G., Marstaļu ielā 19.

„Progress“, Kommanditges. Karļa ielā 19.

„Reklama„, m. Smilšu ielā 7/9.

Ussleber, H., 1. Altonavas 19.

Herm. Ussleber

Riga

Typographische Anstalt

liefert:

Etiketten, Reklamedrucksachen für Industrie und Handel in gewöhnlicher u. künstlerischer Ausführung, sowie fertige Kartonnagen und Luxuspackungen

Fabrik:
1. Altonavas ielā 19
Tel. 91600.

Stadtkontor:
1. Aldaru ielā 6
Tel. 22444.

Hand.- & Ind.-A.-G.

Alexander F. Herrmann

Bremerstr. 5 Tel. 22006/91106

A.-G. Mühlgrabener Werft & Maschinenfabrik, Vecmilgrāvī.

Maschinenfabrik u. Eisengiesserei

G. Waldispühl

vorm. Ferd. Meyer & Co., Riga

Fabrik: Biķernieku 40 Tel. 90752, 90751

Stadtkontor: L. Ķēniņu 32 Tel. 20057

Turbinenbau

Maschinenfabrik u. Eisengiesserei

G. Waldispühl

vorm. Ferd. Meyer & Co.

RIGA, Königstr. Nr. 32

Telephon 20057

Uhrenfournituren

J. Girard

Audēju ielā 1

Telephon: 22647/91647.

Uhren, Uhrenfournituren und Werkzeuge en gros

Vertreter der Uhrenfabriken:

Paul Buhré, Doxa, G. Favre-Jacot Longines, H-ry Moser & Co., Phenix, Ch. Tissot & Fils, Omega, Zenith.

Uhrenhandlungen

Aide, R., Blaumaņa ielā 34.

F. Aserstark, Duntes ielā 23/25.

Adalb. G. Berg

Scheunenstr. 22

Uhren, Gold- u. Silberwaren.

Tel. 23552/93245.

Carl T. Beyermann

gr. Sandstr. 1/3

Telephon: 20784

Uhren erster schweizer Firmen

WECKER, WANDUHREN

Erstkl. Uhrenreparatur-Werkstatt.

M. Blumenau

Brīvības ielā 3

Uhren-, Gold-, Silber- und Kristall - Waren-Handlung.

Louis Edelberg

Brīvības ielā 2

Telephon: 93508.

S. L. Firkser

Marijas ielā 9

Uhrenhandlung und Werkstatt.

Hermann Ussleber

Riga, Gr. Altonaer Str. 19. Tel. 91600

Stadt-Kontor: Gr. Brauerstr. 6. Tel. 22444

Typographie

J. GIRARD

vorm. S. I. Sachs

Rigā, Audēju ielā Nr. 1. Tel. 22647/91647.

Uhren, Uhrenfournituren u. Werkzeuge

en gros

Vertreter der Uhrenfabriken: Paul Buhré, Doxa, G. Favre-Jacot, Longines, H-ry Moser & Co., Phenix, Ch. Tissot & Fils, Omega, Zenith.

P. Golansky

Brīvības ielā 1

An und Verkauf.

D. Gordon

Audēju ielā 13

Telephon 22674/94574.

Uhren-, Gold- und Silberwarenhandlung.

Grosse Auswahl von Bernstein u. Kristallwaren.

Gordon, David, Audēju ielā 13.
Gordon, R., Gaņu ielā 4.
Grikis, Karl, Kr. Barona ielā 13/15.

J. GRINFELD, Jaunielā 15 Tel. 22743/96543

Harwardt & Radatus", Šķūņu ielā 28.

Werkstatt für Reparaturen

Victor Lipp

gegr. 1889

Uhren-, Gold-, Silber-u. Doublé-Waren

Riga, Jaunielā (gr. Neustr.) 13
Tel. 20432

Metrik, 1. Grēcinieku ielā 10, dz. 8.
Plath, Friedr., 1. Kalēju ielā 20.

Emil Preiss

Scharrenstr. Nr. 6

Uhrmacher

F. Probst

Brēmiešu ielā 11.

Probst, F. Brēmiešu ielā 11.

J. RITOW

Marijas ielā 6

Uhren-, Gold- u. Silberwaren-Handlung

Rosenthal, L., A.-G., 1. Grēcinieku ielā 6.
Sarin, B., Brīvības ielā 1.
Schatz, E., Brīvības ielā 71/73.

Georg Schmidt

Weberstr. Nr. 20
Tel. 20808

Uhrenhandlung

Schweizer Uhrenhaus

Gebr. Tabačnik

JUWELIERE

Riga, Kalkstr. 36 Tel. 21134

W. Walulis

Tērbatas ielā 19

K. Weeglais

Kr. Barona ielā 33/35

Widser, O., Audēju ielā 18.

Gebr. Zirinsky

Riga, Marstallstr. 16
Libau, Rosenplatz 12
Telephon 20567

Uhren-Grosshandlung

Uniformierungsgegenstände

A. Chait

Kungu ielā 5
Fernsprecher 21577

Ultramarinfabrik

Dr. Leverkus, K. & Söhne, Jaunmilgravi, Carnikovas ielā 1/2.

Velozipede u. Artikel

Valentin Feldmann

Kirchenstr. 27/29 Tel. 92000

Ehrenpreis, G. & Co., Brīvības ielā 129/133.
Gersoni, S., Doma lauk. 5.
„Koncentra", Aspazijas b. 4.

M. Kurmann

Wallstr. 30 Tel. 23264/95718

Handlung v. Velozipeden u. Veloziped-Zubehörteilen

Kurmann, M., Vaļņu ielā 30.
Latv. Šujmašīnu Sab., Marijas ielā 15.
Lippert, S., 1. Smilšu ielā 4.
Osolneek, P., Vidzemes sos. 20.

J. Perl & F. Marienfeldt

kl. Königstrasse 17
Tel. 23331/90470, 22285/94685
Marienstr. 28 Tel. 90485

Roman, P., Marijās ielā 35.
„Saimnieks", Terbatas ielā 50.
Silin, A., Tērbatas ielā 20, dz. 29.
„Systema", 1. Smilšu ielā 1/3.
Zitman, M., Hand.- & Ind.-A.-G., Vaļņu ielā 3/5, Tērbatas ielā 72.

Ventilationsanlagen

Baumann, A., Brīvības ielā 151.
Pehkschen, K., Raiņa b. 17.
„Thermo", Elizabetes 45/47.

Ventilatoren

Hand.- & Ind.-A.-G. Alexander Herrmann, Brēmiešu ielā
Tel. 22006/91106.
G. Salit & Co., Zirgu ielā 24/
Tel. 23153/90586.

Verbandstoffe

Fritz Muehlhau

SANITÄTSHAUS
gr. Pferdestrasse Nr. 16
Tel. 22515/93516

Beinert, Elvira, 1. Miesnie ielā 12, dz. 2.
Kamenetzky, J., Torņa ielā
„Ortho", Ausekļa ielā dz. 1.

Pawasser & Kellma

Herrenstrasse 34. Tel. 20

Agentur u. Kommissio

Robert Scholt

Ritterstr. 8-b, W. 15
Tel. 95836

Schröder, A. G. & Co., A.-
Vēja ielā 22/24.

Wehwer & Wasmus,
Riga, Marstallstr. 2/4 l. T. 22636/9

Verbandwatte

Fritz Muehlhau

Sanitätshaus,
gr. Pferdestrasse Nr. 16
Tel. 22515/93516

Vereine

Homeopatijas

un citu

racionalo ārstniecības māk veicinataju biedrība

Marijas ielā Nr. 21
Pastkastite 238

Vergolder

Gustav Fedrowit

Vergoldungs- und Bilder einrahmungs-Atelier

gegründet 1885

Vaļņu (Wallstrasse) ielā 1
Werkst.: gr. Jakobstr. 28, W.

Goodyear-Reifen und -Schläuche

Gunnar Haagense

Elisabethstr. 41/43 :-: Tel. 93685

Vermittlungen

Aronstamm, Joseph, 1. Altonavas ielā 11.

„Balten“, Verkaufsverm. E. R. Seuberlich, Valdemāra ielā 8.

Julius R. Müller
(Inh. R. Muschat)
RIGA,
kl. Schmiedestr. 10/12, W. 4
Tel. 23095

Vermietung (Equipagen)

Weichel, T. & H., Brīvības ielā 44/46.

Vernickelung & Versilb.

Kaner, Beinus, m. Kēniņu ielā 11.

R. Schmidt
Maschinen u. Apparate-Fabrik
Blaumaņa ielā 5-a Tel. 91111

Verpackungsmaterial

Ing. Fr. R. Blaschke
Riga, Valdemāra 11 Tel. 23693
Siehe Ins. S. A-39

Versicherungen

A. Augsburg
Assekuranz-Geschäft
gegr. 1859
Filialdirektion der Versicherungs- A.-G. „Daugawa“
Riga, Jakobstrasse 3
(neben d. Börse)
Tel. 20985, 21121

Burchard, E. F., Šķūņu ielā 6, dz. 5a.

„Daugava“, Versich.-A.-G., 1. Pils ielā 6.

Gebr. Fraenkel
gegr. 1832
General-Agentur der Kurzeme Versicherungs- Akt.-Ges. in Riga
gr. Sandstrasse 5
Telephon 22133, 23539
Feuerversicherungen aller Art, Einbruch- u. Beraubungsversicherungen sowie Spiegelglasversicherungen aller Art.

R. J. HAFFERBERG. Jakobstr. 16
Tel. 21190, 22359
Siehe Ins. Seite A-11

Hand- u. Ind.-Akt.-Ges.
Alexander F. Herrmann
Bremerstr. 5. Tel. 22006

Hartmann, O. L., Jaunavu ielā 3.

N. Chr. Hviid
gegr. 1898
Domplatz 7. Tel. 21228
Versicherungsbüro

A. Isacowitz
Wallstr. 26 Tel. 20299
General-Agentur der Versicherungs-A.-G. „DAUGAVA“

Krause, E., 1. Pils ielā 10, dz. 3.

T. Krause
Valņu ie'a 15 Tel. 20128
General-Agent der Versicherungs- u. Transp.- Akt.-Ges. „Latvijas Lloyds“

Krause, T., Valņu ielā 15.

Kriegsmann, A., Marstaļu ielā 16.

„Kurzeme“
Versicher.-A.-G., Mitau
See- u. Transp.-Abteilung
Riga, gr. Sandstr. Nr. 5
Telephone 22133 und 23539.

General-Agentur der Versicherungs-A.-G. „KURZEME“
für Livland
gr. Pferdestrasse Nr. 21
Tel. 23144. Postfach 729
Feuer-, Transp.-, Diebstahl-, Glas-, und Lebensversich.
Siehe Ins. Seite A-8

Versicherungs- u. Transport Aktien-Gesellschaft
„Latvija“
Verwaltung:
Theaterstrasse Nr. 9
(im eig. Hause)
Fernsprecher:
Direktion 22366
Kontor 22368

„Latvija“, Versich.- & Transport A.-G., Teatra ielā 9.

„Latvijas Lloids“, Versich.- & Transp.-A.-G., 1. Smilšu ielā 34.

Erste Lettländische Versicherungs- u. Transport-Aktien-Gesellschaft
Šķūņu (Scheunenstr.) 15
Tel.: Direktion 20685, 20683 u. 20684
Tel.-Adr.: „Droschiba“

Lettischer Gegens. Versicherungs-Verein Elizabetes 13

I. Lettl. Versich.- & Transp.-A.-G., Šķuņu ielā 15.

General-Agent. d. Vers.- u. Transp. A.-G. „Latvija“
HERM. MAGIDSON
Riga, Scheunenstr. 9
Tel. 22010, 98891

A.-G. „Mercatura“ gr. Schlosstr. Nr. 21
Tel. 22055, 23495

Nordische Gegens. Versich.-Gesellschaft
Riga, Scheunenstr. Nr. 19
Tel. 22534 u. 21622
Telegr.-Adr.: „Witko“. Postfach 422
Feuer-, Lebens-, Haustier-, Einbr.-, Diebstahl-, Transport- u. Hagel-Versicherung
Siehe Ins. Seite A-24

Rabinowitz, Ch., Juŗa Allunana ielā 6, dz. 3.

H. Rauert
Filial-Direktion
d. Ersten Rigaer Versicherungs-Ges.
gegr. 1765
Scheunenstrasse Nr. 23
Tel. 23559

Rauert, H., Šķūņu ielā 23, dz. 7.

Rig. Versich.-Ges. geg. 1804, 1. Smilšu ielā 20.

Erste Rigaer Versicherungs-Gesellschaft
gegr. 1765.
Šķūņu ielā Nr. 23
Telephon 22046/93646

I. Rig. Versich.-Ges. gegr. 1765, Šķūņu ielā 23.

„Rigas Lloids“, Lettl. Versich.- & Transp.-A.-G., 1. Smilšu ielā 7.

Rück- & Mitversich.-Ges. „Rig. Union“, 1. Pils ielā 6.

W. Ruetz
General-Agentur d. Versich.- u. Transp.-A.-G. „Latvijas Lloids“
gr. Sandstr. 1|3, Rossijahaus
Tel. 22545

Schlachat & Siemer, Šķūņu ielā 28, dz. 3.

Alexr. Schwartz & Söhne
Export, Import, Agentur & Kommission
gr. Schlosstr. 24 Börsenhaus T. 21001
Filial-Direktion der Ersten Rigaer Versicherungs-Ges.
gegr. 1765

„Shishnj“, Liquidations-Kommiss., Teatra ielā 11.

Handels-, Industrie- u. Transport-Akt.-Ges.
K. J. Spahde
Spedition, Verzollung, Einlagerung, Inkasso, Kommission
Versicherung, Schiffs-Befrachtung
Kontor: Riga, Kaļķu ielā 1
Tel. 21676, 21777 u. 20207
Telegr.-Adr.: „Spahde“, Riga

Hermn. Stieda
Marstallstr. 24 Tel. 20861

Wittrock & Schleicher, 1. Smilšu ielā 8/10.

Rigaer Versicherungs-Gesellschaft
Gegr. 1804 Gegr. 1804
ÜBERNIMMT:
Feuer-, Transp.-, Valoren-, Einbruch-, Diebstahl-, Beraubungs-, Glas- und Unfall-Versicherungen
Direktion: Riga, gr. Sandstrasse 20 Tel. 21171

Auto-Remonte-Werkstätte **Gunnar Haagensen**
Freiheitsstr. 76 :-: Tel. 94388

Vertretungen

„Baltpharma“, Neukirch, Th., l. Zirgu ielā 21.
Abugow, A. M., Jaunavu ielā 1, dz, 3.

Akt.-Ges.
Thos. Firth & Sons
Peitava ielā 9|11 Tel. 21266

„Kurzeme“, Handelsges., l. Aldaru ielā 1/3, dz. 13.
Lubintschik, L. & Co., Audēju ielā 10.
Nyborg, K., l. Zirgu ielā 28.
Pilnik, G., l. Aldaru ielā 1/3, dz. 13.
Pscheniczka, B., Brīvības ielā 40, dz. 38.
Rose, J. J., Marijas ielā 26, dz. 15.
Schönfeldt, H., Tirgoņu ielā 5, dz. 1.
Scott, W., Valdemāra ielā 33.
Lettl. A.-G., „Siemens“, Aspazijas b. 3, dz. 1.

Hermn Stieda
Marstallstr. 24 Tel. 20861

Stuart & Rattner, l. Ķēniņu ielā 8.
„Volta“, Jāņa ielā 8.
Wachmann, A. M., Jaunavu ielā 2.
Woodhead, S. H., l. Zirgu ielā 21.

Vervielfältig.-Apparate

Gebrüder
O. J. Dalitz
Riga, Scheunenstr. 26
Tel. 22863
„Roneo“, „Millotyp“.
Schapirografe, Mimeografe etc.

A. Madau & J. Breedis
Vertreter d. besten Vervielfältigungsapparate d. Welt D. GESTETNER Ltd.
Zirgu (Pferdestr.) ielā 9|11
Tel. 22761

Verzinkungen

R. Schmidt
Blaumaņa ielā Nr. 5-a
Tel. 91111

Viehfutter

„Agronoms“, A.-G., Dzirnavu ielā 66.
Ritow, Ch. J., Klosterbaznicas ielā 8/10.
Schpaier, S., l. Minsterejas ielā 8/10.
Ulin, K. & Baumann, K., Kungu ielā 25.

Viehhandel

Karaus, Alide, Valmieras 22, dz. 14.
Katz, R., Stabu iela 58.
Markwart, F., Dzirnavu ielā 90.
Sergant, R., Matisa ielā 107.

Vogelhandlungen

Rig. Aquarien-Institut, Klassen, O., l. Jaunielā 25.

Waagen

Anderson, J. M., Dzirnavu ielā 104.

O. Paulson, Riga
Rainis-Boulv. 31 Tel. 20616

K. Schwede
Rēveles ielā 57

Waagenfabriken

Fabrik für:
Waagen, Gewichte u. Masse
Paul Raasche Söhne
Fabrik:
Revaler Strasse 6/10
Kontor u. Niederlage:
Elisabethstrasse Nr. 69.
Tel. 93405, 93926.

H. Steinert
Riga, Artilleriestr. 3 Tel. 91819
Fabrik für:
Waagen u. Gewichte
Waggon-, Fuhrwerks-, Laufgewichts-, Decimal- und Tafelwaagen
modernster Konstruktion, nur Qualitätsware v. höchst. Genauigkeit u. Haltbarkeit

Waben

Weske, K., Lačplēša ielā 29.

Wach- u. Schliess-gesellschaft

Rigaer
Wach- u. Schliess-Ges.
Melngalvju ielā 4
Tel. 22183

Rigaer Wach- und Schliessgesellschaft A. Konc & Co. Melngalvju ielā 4.

Wachs

Werner Waldmann
Konvent z. Heilg. Geist Nr. 7
gr. Schmiedestrasse Nr. 9|11
Tel. 23209
Telegr.-Adr.: „Wernwald“
Vertreter der:
Hugo - Stinnes - Riebeck Oel-Handelsges. m. b. H.
(Montanwachs)

Wachstuch

P. Beck
Kalk- & Scheunenstr. Ecke
Tel. 20460

H. Lambert
Riga, Johannisstr. 3
Tel. 22370 Postf. 410.

Wäschehandlungen

A. Anderson
Brīvibas ielā (Freiheitstr.) 6
Wäsche-Geschäft
Herren- u. Damenwäsche eig. Fabrikat.

Anderson, A., Brīvības ielā 6.

S. A. Blechmann & Söhne
Sünderstr. Nr. 12.
Tel. 20839

Herrenwäsche

E. Damskaln
Elizabetes ielā Nr. 91/93

„Derby“ Kaļķu ielā 17.

D. Dschenge
gegr. 1912
Kaļķu ielā 38
Tel. 21753

Dschengel, Dora, Kaļķu ielā
Feitelson, J. H., Kr. Baro
ielā 10.

L. Goerber
Wäschefabrik
gegr. 1891
Kaļķu ielā (Kalkstr.) 2
Tel. 23416/94715
Billigste Bezugsquelle säm
Herren-, Damen- u. Kinde
wäsche, Trikotagen, Strump
waren, Cravatten
zu reellen Fabrikpreisen

B. Gutermann
Kalkstr. Nr. 1 Tel. 20153
→ Spezial-Wäsche ←

Herzfeld, S., Marijas ielā 56/5

Tobias Kron
gegr. 1902
l. Grēcinieku ielā 25
Tel. 22137

Kron, Tobias, L. Grēciniek
ielā 25.

J. Mey
gr. Königstrasse Nr. 1
Telephon 20307
Spez. Damen-Wäsche n. Mass

„Norberty“
Aspazijas bulv. Nr. 9
Tel. 22457

EDOLCO-OELE **Gunnar Haagensen**
Elisabethstr. 41/43 :-: Telephon 93685

M. Press, Kaļķu ielā 18 T. 21590
→ HERRENWÄSCHE ←

Bernhard Reichel, Brīvibas ielā 13 Tel. 93200

Rumpe, P., Aspazijas bulv. 11.

A. Sarkis
Kalkstr. 30
Wäsche u. Mode-Waren

Sarkis, A., Kaļķu ielā 30.

R. Schneider
Marijas ielā Nr. 11
Tel. 93625

Schuppe, E., Kungu ielā 10.

Louis Thal
Kalkstrasse 12
Tel. 21155
Wäsche und Modeartkel

Wäsche-Magazin
N. Wagner
gegr. 1897
Riga, Wallstrasse Nr. 22-a
Damen-, Herren- u. Kinderwäsche

Wäschereianlagen

C. J. Nyborg
Zirgu (gr. Pferdestr.) 28
Tel. 21227

Wäschereimaschinen

Salit, G. & Co, Zirgu ielā 24/26 Tel. 23153/90586

Wäschewerkstatt

Anschewitz, Theodor, Minsterejas ielā 11, dz. 10.
Behrsin, Pauline, Kurmanova ielā 20-b, dz. 29.
Fuhrmann, Mowscha, Tērbatas ielā Nr. 9/11.
Ginowker & Schlom, J., Stabu ielā 61.
Glaser, Riwka, Elizabetes 87.

Jatzkan - Wittenberg, Sosja, Dzirnavu ielā 119, dz. 13.
Kröger, Antonie, Laipu ielā Nr. 2/4.
Kron, T., Minsterejas ielā 4.
„Lettländische Wäsche-Ind.", Plato, & Stepanow, L. Grēcinieku ielā 21.

Th. Purin
gr. Pferdestr. 19
Wäschewerkstatt

Tikanow, M., Skārņu ielā 16.
Winnik, Sch., Marijas ielā 12, dz. 11.

Waffenhandlungen

Afeldt, M., Marijas ielā 15.

J. J. Antipow
Kaļķu ielā 36.
Tel. 21581.

Brigader, S., Aspazijas bulv. 10.

G. J. Landmann
l. Grēcinieku ielā 37. Tel. 20757
Waffen u. Zubehör. — Wachstuch.

Landmann, Gerson, l. Grēcinieku ielā 37.
Laptschinsky, B., Basteja b. 8.
„LatvijasEksports", Kr.Baroņa ielā 20/22, Tērbatas ielā 6/8.
Nicklas, Karl, L. Smilšu ielā 9.

Wm. Olschewsky & Co
Mühlenstrasse Nr. 5
Tel. 92444
Telgr.-Adr.: „Olsem"
═ NUR EN GROS ═

L. Polits.
Rigā, Tirgoņu ielā 24
Tel. 20348
Jagdgewehre und Zubehör
Export — Import

Schmidt, Dzirnavu ielā 82.
Tel. 97627.
Gewehrhandlung und Werkstatt.

Schmidt, A., Dzirnavu ielā 82.

Wagenbauereien

Albert, Karl, Rēveles ielā 56.
Eglit, J., Artilerijas ielā 13.

J. Kirke
Akmeņu ielā 14/16
Tel. 94655

Lindwurm, G., Brīvības 107.
Pauluk, W., Puškina ielā 1.
Rittoff, E., Zaļā ielā 7.
Silin, E., Kiegeļu ielā 5.

Wagenfeder- u. Achsenfabriken

J. M. Kramer
I. Rigaer
Wagenfeder- u. Achsenfabrik
gegründet 1895
Cēsu (Wendensche Str.) 9 T.90694.

Wagenpolsterung

Latvij. Sedlin. Darba Kooperatīvs
Matisa ielā 19 Tel. 97684.

Wagenschmiere

Habass, Gebr., Popova ielā 6.
Handler, Abram, Karlines ielā 34.
Kurjansky, Nison, Lāčplēša ielā 56.
Meck, M., Bruņinieku ielā 113.
Thalheim, G., Dzirnavu ielā 21.

Waggons u. Waggonetts

Ing. Fr. R. Blaschke, Riga, Valdemāra ielā 11
T. 23693/90693 S. Ins. S. A-39

Hand.- u. Ind.- Akt.-Ges. Alexander F. Herrmann, Brēmiešu ielā 5, Tel. 22006/91106.

Waggonbau

„Phönix" A.-G., Vidzemes šos. Nr. 12/18.

A. M. Schmidt, A.-G.
Brauerstr. 2/4. :-: Tel. 22418.

Waldbearbeitung

Ginzburg, Mendel, Dreiliņos Rotenfelda apgaitā.

Waldmaterialienhandel.

Akt.-Ges. d. Dubbelner Fabr. vorm. Berlin u. Schalit, Basteja bulv. 9.
„Emolip", Waldind.-Akt.-Ges. Noliktavas ielā 3.
Gurwitsch, E., & Katz, A., Strēlnieku ielā 5, dz. 15.
Hellermann, M. & Treiwas, S., Vilandes ielā 4-a, dz. 4.

Walzeisen

A. M. Schmidt, A.-G.
Brauerstr. 2/4. :-: Tel. 22418.

Walzwerke

A. M. Schmidt, A.-G.
Brauerstr. 2/4. :-: Tel. 22418.

Wandfliesen

„Korund", Ing. Alfr. Blechmann, Torņa ielā 7.

Wannen

Ing. Fr. Sauerstein, Riga, Kaufstr. 8. Tel. 23184.

Warentransporte per Automobil

„Techno - Centrs", Brīvibas ielā 102.

Warmwasser-Apparate

N. Chr. Hviid
RIGĀ, Brīvības ielā (Freiheitsstr. 31) Tel. 92577, 94175
Siehe Inserat Seite A—5.

Waschanstalten

Benkis, Bernhard, Blaumaņa ielā 3.
Chait, Leiser, Kungu ielā 19.
Danziger, A., Rēveles ielā 5.

„GAUJA"
Wasch- u. Chem. Reinigungsanstalt
Ģertrudes ielā 39
Marijas ielā 87

Grigorowa, Anna, Lāčplēša ielā 18.
Inso, Emma, Ģertrudes ielā 88.
Jakob, G., Bruņinieku ielā 34.

M. Koch
L. Maskavas ielā 55, W. 1

Neiman, Lisette, Parka ielā 1-a.
„Neptun" Tirgoņu ielā 7.
Paramonow, K., Skolas ielā 36.
Peterson, M., Dzirnavu ielā 74.
Reekstin, E., L. Maskavas ielā 5.

Ford Lastautos und Omnibusse **Gunnar Haagensen**
Elisabethstr. 41/43 :-: Tel. 93685

E. Skrastin

Blaumaņa ielā 1
Tel. 97752

Alexander Steinits

Mechanische Dampfwäscherei, chemische Waschanstalt und Dampf-Färberei

Unübertrefflich schöne Glanzwäsche

Magazine:
Valdemāra ielā 17 Fernr. 90852
„ „ 28 „ 92513
1. Kēniņa „ 14 „ 20309

„Alba“ Stiller, A., Ausēkla ielā 6-a.

Wasch- u. Badeanstalt-Einrichtung

H. Jumutz

Brīvibas ielā 52. Tel. 91952

Waschblau

Israelowitsch & Kallmeyer, M., Rēveles ielā 30.

Akc. Sab. — Akt.-Ges.

G. A. Schroeder & Co.

RIGA
M. Kalēju (kl. Schmiedestr.) 10/12, W. 1.
Tel. 22788
Telegr.-Adr.: „Schredco“

Schroeder, A.-G. & Co., A.-G. Vējā ielā 22/24, m. Kalēju ielā 10/12.

Waschknaggenwerkstatt

Rosenfeldt & Co., Artilerijas 19.

Waschtische

Ing. Fr. Sauerstein, Riga,
Kaufstr. 8. Tel. 23184/93784

Wasserfarbenfabrikation

Hinzenberg, Johann, Augļu 14.

Wasserleitungsanlagen

A. C. Fitzner, Inh. Th. Behrsing

gr. Königstr. 39. Tel. 23922.
Siehe Inserat Seite A-36

Special-Fabrik für Zentralheizungsanlagen aller Systeme
P. Grepp, Riga, Gertrudstr. 23
Tel. 92743

H. Jumutz

Brīvibas ielā 52. Tel. 91952.

Luter, M., Cēsu ielā 2.
G. Salit & Co., Zirgu ielā 24/26. Tel. 23153/90586.
„Thermo“ Blaumaņa ielā 10.

Wasserleitungszubehör

Vircauneek, J., Aspazijas b. 3.

Wasserreiniger

Hand.- u. Ind. Akt.-Ges. Alexander F. Herrmann, Brēmiežu ielā 5 Tel. 22006/91106.

Wasserstandgläser

E. Apel

Wasserstandgläser in allen Dimensionen. Johannisstr. 6. Tel. 20548

Rig. Ges. „Licht & Kraft“
Rainis B. 21. Tel. 20592, 20593

Wasserturbinen

A. M. Schmidt A.-G.

Brauerstr. 2/4. Tel. 22418.

Wasserversorgungs-Anlagen

N. Jumutz, Riga

Freiheitsstr. 52
Telephon: 91952.

Wattefabriken

Kommanditges.
Schwedische Wattefabrik

Maurerstr. 12. Tel. 92797

Spezialfabrik für hygroskopische und alle Sorten Konfektions-Watte.

Webegarn

Mattison, Motel & Feldhuhn, Elias, Grēcinieku ielā 29.

Webereien

„Baltaudi“ Valdemāra ielā 81.
Genischier, Abram, Rēveles 59.
Grünfeldt, Kiwel, K./G., Jēkabpils ielā 1-a.

E. Gustaw

Kontor: Stabu ielā Nr. 32
Tel. 94688
Fabrik: Vidzemes šosejā Nr. 24a
Tel. 96134.

A.-G. d. Ilgezeemsch. Manufaktur, Daugavgrīvas ielā 51, Kungu ielā 3.

E. Kaufer

Mechanische Weberei
Riga, Sassenhof, Champeterstrasse 1
Tel 91702
Lein- und Baumwollweberei.

Kenke, Emil, Kurmanova ielā 5/7.

Mechanische Weberei für Lein- und Baumwoll-Gewebe

E. Kindermann

Industriestrasse Nr. 34 a
Tel. 93499.

Kindermann, Ewald, Rūpniecibas ielā 34-a.

W. Krehslin

Ģertrudes ielā 119
Tel. 94131

Aktien-Gesellschaft der Rigaer Wollindustrie

Kurszansky & Himmelhoch

= RIGA =
Lāčplēša ielā Nr. 125/129
Postfach 735
Telephone: 91271, 93488

Ak.-Ges. d. Rig. Wollindustr. Kurszansky & Himmelhoch, Lāčplēša ielā 125/129.
Ges. d. Rig. Baumwollspinerei und Bandweberei „Lenta“ V. Jelgavas ielā 52, Mārup. ielā 10.
Opitz, Karl, Emmas ielā 14.
Osolin, Jakob, Rēveles ielā 77.

Sassenhofer Leinmanufaktur
O. Seisler

Fabrik:
Sassenhöfsche Strasse 9. T. 90365
Kontor:
Gr. Küterstrasse 5/7.
Telelephon 23350.

Tschakstin, M., Tērbatas ielā 33/35.

Weberkämme

Kenke.E., Kurmanova ielā 5

Wegebau u. Verkehr

Lettl. A.-G. für Wegebau Verkehr, Brīvibas ielā 8

Webkurse

P. Wilumso

Brīvibas ielā 116
Stabu ielā 25

Webkurse, Patent. We maschinen und Zubehö

Weinhandel

Abel, Gebr., Kaļēju ielā 4
Abol, Robert, Dzirnavu ielā
Adamson, K., Jaunielā ielā
Adamson K. & Co., Ko manditges., Brīvibas ielā
Ahrens, Meta, Brīvibas ielā
Apt, Joseph, Marijas ielā
Augļu Eksports“, A.- Svērtuves ielā 13.
Augstman, F., Kalncie ielā 17.
Behrsin, Wold., Kalncie ielā 13.
Belinis, Sylvester, 1. Ma kavas ielā 28.
Bluhm, Peter, Sadovņiko ielā 19.
Blumenthal, H. J., Tērba ielā 45.
Busarow, J., Brīvibas ielā 14
Dikner, Peter, 1. Altona ielā 3.
Emsin, Hugo, Slokas ielā
Engel, Jahnis, Kr. Baro ielā 81.
Freiberg, Bertilla, Mari ielā 48.
Gailtene, Andr., Ķieģe ielā 5.
Garklaw, Alexander, Brī bas ielā 190.
Gedrowitz, August, Ma jas ielā 83/85.
Goldberg, Alma, 1. Mask vas ielā 245.
Grobin & Co. A.-G. Kar nes ielā 18.
Grünberg, Karl, 1. Maska ielā 104.
Guben, Olgert, Palisadu ielā
Hand.- & Ind.-A.-G., Jürgenson, Vaļņu ielā
Hess, A. F., Elizabe ielā 69.
Hodakow, J., Šķūņu ielā
Hübner, J., vorm. Stiegem J. M., Jaunielā 33.
Indrikson, Johann, Dz navu ielā 66.
Iwanow, A., Tērbatas ielā
Jaeger & Co., 1. Peldu ielā
Jaunsem, Theodor, 1. N metņu ielā 18.

Goodyear-Reifen und -Schläuche
Gunnar Haagense
Elisabethstr. 41/43 :-: Tel. 93685

Joubert, C. J., Tirgoņu ielā 5/7.
Jürgensohn, Ch., i/F. Otto Schwarz, Aspazijas b. 1.
Jurewitz, Valdemāra ielā 24.
Kalaz, Alvine, Daugavgrīvas ielā 48.
Kalnin, Jahnis, Jelgavas šos. 20.
Kalnin, Jakob, Avotu ielā 51.
Kalnin, Peter, Jaunielā 37.
Kalzenau, Karl, Matisa ielā 64a. Stabu ielā 41.
Kamkin, Michail, Kaļķu ielā 18.
Kasimirskaja, Elijas ielā 2/4.
Kaswandt, August, l. Kuldigas ielā 17a.
Konrad, Jahnis, Elizabetes ielā 77.
Kruhmin, Emma, Matisa ielā 97.
Kruhmin, Jahnis, Elizabetes ielā 10.
Lapin, Ottilie, Karļa ielā 17.
„Latvijas Eksports“, Kr. Barona ielā 5.
Leeljuk, Katrine, l. Miesniku ielā 6.
Legau, Herta, Kuğu ielā 11.
Linge, Kaspar, Marijas ielā 113.
Lillich, K., Valdemāra ielā 6.
Ljowin, Alexei, Lačplēša ielā 137.
Gebrüder Luhzin, Brīvības ielā 97.
Luig P. & Grass-Kusik, M., Matisa ielā 119.
Mainz, Paul, Kaļķu ielā 6.
Makarow, Was., Hospitaļa ielā 4.
Markuschewitz, R., Brīvības ielā 60/62.
Martin, Aug., Brīvības ielā 74.
Mednis, Ch., l. Lubanes ielā 37.
Meyer, A., Kārļā ielā 21/23.
Michelson, J. S., l. Kēniņu ielā 32.
Miller, K., Vitebskas ielā 39.
Muzeniek, A., Daugavpils ielā 10/12.
Muzeneek, A., Avotu ielā 23a.
Odin, S., Zvaigžņu ielā 27.
Oschlej, A., Rēveles ielā 31.
Otlan, J.F., Elizabetes ielā 14a.
Paegle, J., Daugavgrīvas ielā 32.
Pantaleon, A., Matisa ielā 35.
Paschewsky, A., m. Nometņu ielā 22/24.
Pawlow, N., l. Maskavas ielā 1.
Petermann, G., Vārnu ielā 6.
Pfeiffer, O., Vaļņu ielā 2, Smilšu ielā 29.
Purit, K., Artilerijās ielā 10.
Rekschan, J., Tērbatas ielā 32/34.
Riekstin, O., Ausekļa ielā 14.
Rimscha, P., Marijas ielā 72.
Sarin, O., Vec-Milgrāvi, Kalnciemā ielā I lin. 8.
Schaar & Caviezel, Kaļķu ielā 30.
Schwabe, H. P., A.-G., Rāts 5.
Schwan, A., Brīvības ielā 8.
Schwarz, Otto, Vaļņu ielā 20, Aspazijas b. 1, Basteja b. 2.
Seibot, K. Aluksnes ielā 5.
Sirnis, P., Rēveles ielā 77.
Skuja, Theodor, Gogoļa ielā 19.
Sniker, J., Kungu ielā 29a, Terbatas ielā 45.
Spradse, Jahnis, Lienas ielā 9.
Strasdin, A., Dārtas ielā 17.
Strasdin, J., Daugavpils ielā 55.
Strugis, M., Akmeņu ielā 10.
Strunke, J., l. Lāču ielā 18.
„Tannhäuser“, Daugavgrīvas ielā 49, m. Monetu ielā 12 un Ogļu ielā 3.
Thalberg, Gustav, m. Klosterbaznicas ielā 1.
Tobias, K., l. Maskavas ielā 273.
Treide, E., Tērbatas ielā 52.
Tschetschot, Kr. Barona 52.
Uhlis, P., Kr. Barona ielā 57a.
Waleika, A., Šoneru ielā 7.
Wuschkaln, J., Bruņinieku ielā 50.
Zimur, Ch., Rumpmuižas 26.
Zimur, E., Artilerijas ielā 58.

Weinkeltereien

Dikmann, Sch., Pērses ielā 9/11.
Hand.- & Ind. - A.-G. Ch. Jürgenson, Vaļņu ielā 20.
Krüger, O., Brīvības ielā 91.
„Latvijas Eksports“, Kr. Barona ielā 5.
Weinindustriellen Gesellsch. auf Anteilscheine, Artilerijas ielā 5.

Weinsäure

A. Rosenberg
Blaumaņa ielā Nr. 27
Tel. 94005

Weissbleche

R. John Hafferberg, gr. Jakobstr. 16. Tel. 21190, 22359.
Siehe Ins. Seite A-11

Weizen

Collins & Letz
Riga, Aspazijas bulv. (Theater-B.) 1
Tel. 23274, 22314.
Telegr.-Adr.: „Colletz“.
Import — Export — Agentur.

Werkzeuge

A/G. Thos. Firth & Sons
Riga, Peitaustr. 9/11
Tel. 21266
Telegr.-Adr.: „Firth“
Feilen, Sägen, Stahl u. Werkzeuge

Hand.- u. Ind. A.-G.
Alexander F. Herrmann
Bremerstr. 5. Tel. 22006

Hand. - A.-G. Intern. Harverster, Comp. in Lettl., Pulkv. Brieža iela 11.

O. J. KELLER Aspazijas bulv. Nr. 6
Tel. 22982, 22874.

„Lats“, l. Grēcinieku ielā 25, Kr. Barona ielā 7/9 u. Dzirnavu ielā 91.

A. G. „MERCATURA“
gr. Schlosstr. 21
Tel. 23495, 22055.

Olsgård & Hall
gr. Brauerstrasse Nr. 1/3
Tel. 22590, 23175
Siehe Ins. hint. Deckelseite

„Ort“, Tirgoņu ielā 22.

O. Paulson, Riga
Rainis-Boulev. 31. Tel. 20616

Pollock & Co., l. Smilšu ielā 15/17.

Eisen- u. Farben-Handlung
J. J. Schiglewitsch
Riga, Weberstr. 6 Tel. 23436

Alexander Schmidt
Riga. gr. Schmiedestr. 25
Tel. 22887

A. Stein
l. Smilšu ielā 20.
Tel. 22141/91214.

Wisniewsky, A., l. Ķēniņu ielā 35.

Werkzeugmaschinen

W. Endel
Riga, Domplatz 7
Tel. 21164 Postfach 86

Hand.- u. Ind. Akt.-Ges.
Alexander F. Herrmann
Bremerstr. 5. :-: Tel. 22006

O. J. Keller
Aspasiaboulev. 6.
Tel. 22982, 22874.
Siehe Inserat Seite A—1

WOTAN
WERKZEUG-MASCHINEN
haben
Weltruf
Vertreter:
Pattberg & Seyfahrt
Rigā, Grēcinieku ieā 30.
Tel. 21743.

A. M. Schmidt, A.-G.
Brauerstr. 2/4. :-: Tel. 22418.

Alexander Schmidt
Riga, gr. Schmiedestr. 25
Tel. 22887

Windmotoren

Munksgaard, Gebr., Vaļņu ielā 2, dz. 26.

Wirtschaftsartikel

Hand. - Ind.-A.-G., „Lateksim“, Marstaļu ielā 19.

Eisen- und Farben-Handlung
J. J. Schiglewitsch
Riga, Weberstrasse 6.
Tel. 23436

Wolle

„Wool-Import“
B. Brenner & Co., Riga
Blaumaņa ielā 31 * Tel. 94286
Lager australischer, belgischer u. englischer Roh- u. Kunstwolle u. Garne

Karosseriebaufabrik Gunnar Haagensen
Freiheitsstr. 76 :-: Tel. 94388

Collins & Letz

Riga, Aspasia-Boulev. 1
Tel. 23274, 22314
Telegr.-Adr.: „Colletz"

Import - Export - Agentur

Eiche, H., l. Grēcinieku 27.
Fleming, A, & Co., l. Grēcinieku ielā 26.

L. Hazevoets

Riga, l. Aldaru ielā Nr. 11
Tel. 20264

Hugo Herzberg, Riga

Brivibas ielā 15/8 Tel. 93762

Hiller, A., S., Brēmiešu ielā 9.

Andreas Jennow

Aldaru ielā (gr. Brauerstr.) 11
Telephon 22789
Roh- u. Strickwolle

Max Kadner

Bastei-Boulv. 4 Tel. 20209
Postfach 578

Kadner, M., Basteja b. 4.

L. Katzmann

gr. Sünderstrasse 25
Tel. 23444/98548.
Telegr.-Adr.: L. Katzmann
Wollgarne

J. Kinna & Co.

K./G.
Kramera (Kramerstr.) ielā 2
Tel. 20971 u. 23085
Tel.-Adr.: Baryco
Wolle u. Garne.

J. Klugmann, Agentur, Kommission
gr. Schwimmstr. 32 Tel. 21338

A. G. „Mercatura"

gr. Schlosstrasse 21
Tel. 22055/94015, 23495/98015.

Handelsges. Milowan, Doma lauk. 7.

Akt.-Gesellsch.

A. Morosoff & Co.

Kaļķu ielā 10 Tel. 20164
Telegr.-Adr.: Latkoks
Wolle, Wollgarne & Manufaktur

Stern, S., l. Grēcinieku ielā 26.

Woll- und Baumwollwaren

M. Selionker

Wollhandlung
L. Kalēju (gr. Schmiedestr.) ielā 27 Tel. 22828

Wollspinnereien

(s. Webereien).

Wollspinnerei und Zwirnerei

„Amata"

Riga, Brīvības ielā 13
Fernruf
übernimmt Lohnaufträge zur Herstellung von Strick- und Webgarnen.

„Amata", Brīvības ielā 13.
„Belgija", Kommanditges. Lāčplēša ielā 87.
„Boston", R. Altermann, Tērbatas ielā 73.
Glasmann, A., Laboratorijas ielā 31.
Gustaw, E., Vidzemes šos. 24a.
Plaudis, J., Kurmanova ielā 21.

J. Tscherfas

Brīvības ielā 157
Tel. 95846

Tscherfas, S., Brīvības ielā 157, Karļa ielā 21/23, dz. 5.

Wollwaren-Fabrik

Direktion der Aktien-Gesellschaft der

Rigaer Wollenwaren Fabrik

vorm. Holm & Co.
kl. Lagerstr. 6 Tel. 95145

A.-G. d. Rig. Wollwaren-Fabrik, vorm. Holm & Co., m. Nometņu ielā 6.

Wurstfabriken

Abramowitz, Faiwusch, Stabu iela 30.
Assant, Jahnis, Reveles ielā 33.
Biljunas, Gottliebe, Bruņinieku ielā 92.
Eisan, Rudolf, Kr. Barona ielā 63.
Foege, Fr., Skārņu ielā 11, Fabr.: Kalnciema ielā 3.
Goldmann, G., Brīvības ielā 115.

Feine Fleisch- u. Wurstwaren

Oscar Hartwig

Niederlage:
Scharrenstrasse 3.
Telephon 22782.
Wurstmacherei:
Karolinenstrasse 13 Tel. 94381

Oskar Hollihn

Rīdzenes ielā 15/17
Tel. 21843

Ludw. Marienfeldt

Marijas ielā 114
Handlung: Svērtuves ielā 45/46
Tel. 21086

Marienfeldt, L., Marijas ielā 114.
Miller, A., Matisa ielā 68.
Osolin, K., Ģertrudes ielā 65.
Putnin, K., Karlines ielā 30.
Reitlingshöfer, A., Kalnciema ielā 1a.
Scheffler, O., Jaunielā 10.
Scheffler, R., Valdemāra ielā 24.
Scheffler, Rud., Elizabetes ielā 10.
Schultz, Gebr., Avotu ielā 58.
Sotak, F., Artilerijas ielā 60.
Sproga, K., Bruņinieku ielā 73b.
Strauss, F., Skārņu ielā 11.
Strunka, E., Rēveles ielā 49.
Taube, E., Daugavgrīvas ielā 30.

G. Tillner

Blaumaņa ielā 10 Tel. 94590
" " 12a " 94180
Jāņa ielā 18 Tel. 20870

Tillner, G., Blaumaņa ielā 10.

Zähler

A. E. G.

Riga, gr. Sandstr. 23/25
Tel. 21058, 21059
Telegr.-Adr.: „Algem" Postfach 437

Zahnärzte

Abramson, Zilla, Ģertru
ielā 43, dz. 5.
Abramson, geb. Friedmann,
Kr. Barona ielā 64, dz.
Abramson - Hirschberg,
Marijas ielā 83/85.
Ainstein, Gena, Matisa
32, dz. 5.
Andržejewskaja, geb. Pukit,
Cēsu ielā 12, dz. 1.
Aronson, geb. Grajewski,
Marijas ielā 70, dz. 15.
Aronstamm, Malka, Jelga
šos. 13, dz. 10.
Aronstamm, N., Kungu ielā
Arschon, T., Minsterejas
8/10.
Augsburg, Th., Brīvības
1, dz. 2.
Awstritz, M., Kalēju
33, dz. 9.
Bangerski, E., Ģertrudes
24, dz. 13.
Barkan, Dina, Patvers
ielā 24, dz. 86.

R. Barkan

Kuģu ielā 11, W. 14
Sprechst. v. 9—11 u. 3—
Tel. 96868.

Barkan, R., Kuģu ielā 11.
Barkan, R., Pulkv. Brieža
13, dz. 2.
Baskin, B., Marijas ielā
dz. 11.
Bebris-Neretneek, N., Ma
ielā 47, dz. 8.

A. Berman

Gogoļa ielā 16, W. 3

Behrmann, A., Gogoļa
16, dz. 3.
Behrmann, geb. Neumark,
Stabu ielā 83, dz. 18.
Behrsin, geb. Rosenthal,
Matisa ielā 38, dz. 2.
Behrtul, geb. Seemel, O., Tē
batas ielā 1.
Beitler-Tewelewa, J., Elizab
ielā 17, dz. 9.
Bekmann, N., Matisa 41, dz.
Berg, geb. Krupp S., Dzirna
ielā 108.
Berkowitz, A., Ģertrudes
9, dz. 22.
Berkowitz, G., Antonijas
16, dz. 27.
Berkowitz, J., Dzirnavu
87/89.
Bernatzkaja, F., Brīvības
44/46.
Berniker, D., Merķela
6, dz. 6.
Bernstein, S., Marijas ielā 10
Bers, R., Teatra ielā 12, dz.

O. Bertul

Tērbatas ielā 1/3, dz. 18
Sprechst. v. 10—1 u. 4—6

Hermann Ussleber Riga, Gr. Altonaer Str. 19. Tel. 91600
Stadt-Kontor: Gr. Brauerstr. 6. Tel. 22444 **Buchdruckere**

J. Beskin
Kr. Barona ielā 23
Sprechst. v. 10—1 u. 3—5.

eskina - Sabeschinskaja, J., Kr. Barona ielā 23.
edermann-Tager, J., Stabu ielā 19.
rse, Pet., Marijas ielā 10-a, dz. 2.
och, Hasja, Marijas ielā 117, dz. 1.
och, Libe, Marijas ielā 117, dz. 13.

E. Blumberg-Blum
Baznicas ielā 31, W. 13
rechst. v. 11—12 u. 5—6

umberg, geb. Blum, H., Baznicas ielā 31, dz. 13.
umberg-Kurle,A.,Kr.Barona ielā 25, dz. 3.
be, geb. Rabiner, E., Avotu ielā 53/55, dz. 42.
wschower, geb., Meitin, H., Bruņinieku ielā 52, dz. 3
aschnik, B., Merķeļa ielā Nr. 11, dz. 11.
atin, Sch., Marijas ielā 43, dz. 2

Sch. Broido
Brīvības ielā 32, W. 2,
ingang v. d. Ģertrudes iela
pr. v. 9—1 u. 3—8. T.98713

oido, Sch., Brīvības ielā Nr. 32, dz. 2
omberg, M., Brīvības ielā Nr. 34, dv. 3.
rger, Jul., Valdemāra ielā Nr. 27/29, dz. 4
rger, geb. Sapgir, M., Valdemāra ielā 27/29, dz. 4
mbeers, Karl, Brīvības ielā 2
schewitz, gesch. Sewruck, F., Rēveles 92, dz. 13
ait-Milwitzkaja,L., Karlines ielā 15, dz. 15
anilow - Milkowsky, Serg., Baložu ielā 29, dz. 1
anjuschewska, geb. Sack. M,, Bruņinieku ielā 20, dz. 31
vidson,geb.Lichtenstein M., Skolas iela 38, dz. 2
erneik, geb. Gerson, M., Čiekurkalna (Schreyenb.) I. lange Lin. 38
erneik, Jak,, Čiekurkalnā, I. lange Lin. 38
eutsch-Kitai, geb. Hochmann, S., Elizabetes ielā Nr. 31, dz. 12
lin, N., Alberta ielā 3, dz. 7
rster, Alfr., Valdemāra ielā Nr. 4, dz. 2

Draudzin, Ģertrudes ielā 35, W. 2. Spr. v. 9—12 u. 4—6.

audsin, Kath., Ģertrudes ielā 35, dz. 2
browskaja, L. Brīvības ielā Nr. 1, dz. 6
Dubrowskaja, M., Brīvības ielā 1, dz. 6
Edelson, Isid., Maskavas ielā Nr. 136, dz. 4
Eidus, R., Tērbatas ielā 50
Einberg, A., Antonijas ielā Nr. 14-a, dz. 3

S. Ellmann, Brīvības ielā 100. Spr. v. 10—1 u. 3—7.

Arth. Eylandt
I. Jēkaba ielā 20/22, W. 1.

Eylandt, Arth., Jēkaba ielā Nr. 20/22, dz. 1

Eug. Eylandt
Basteja lauk. 8. Tel. 22350.

Eylandt, Eug., Basteja lauk. Nr. 8, dz. 6
Eliasstamm, D., Tirgoņu ielā Nr. 9, dz. 2
Ellmann, S., Brīvības ielā Nr. 100, dz. 1
Epstein, geb. Barkan, R., Kuģu ielā 11, dz. 4
Feigin, G., Tilta ielā 14, dz. 1

S. Feinmann
Elizabetes ielā 63
Spr. v. 10—1 u. 4—7 T. 94646

Feinmann, S., Elizabetes ielā Nr. 63, dz. 4
Feldmann, P., Brīvības ielā Nr. 51, dz. 5
Feldström, B., Andr. Pumpura ielā 5

N. Feldström
Brīvības ielā 33
Sprechst. v. 11—1 u. 5—7.

Feldström, N., Brīvības ielā Nr. 33, dz. 10
Finger-Lewin, geb. Lipschitz, E., m. Grēcinieku ielā 2, dz. 4
Fischmann, G., Cēsu ielā 2
Fleischmann-Kahn, M., I. Laču ielā 8, dz. 3
Freiberg, Fr., Brīvības ielā Nr. 44, dz. 2
Friedberg, R., Marijas ielā Nr. 55, dz. 10
Friedmann, D., m. Jauniela Nr. 4, dz. 3
Friedmann, D., Dzirnavu ielā Nr. 63, dz. 20
Fuchs, D.,I. Smilšu ielā 5, dz. 2.
Fuhrmann, E., Gogoļa ielā 7. dz. 8.
Galwin, N., Blaumaņa ielā 25, dz. 1.
Gawronsky, L., Andr. Pumpura ielā 5, dz. 3.
Geist, A., Maskavas ielā 28, dz. 36.
Gerson, M., Brīvības ielā 55/56.
Gerson-Derneik, M., Ciekurkalnā (Schreyenbusch) I. Lin. 38.
Gilewitsch, H., Brīvības ielā 64/66, dz. 18.
Ginsburg, J., Ģertrudes ielā 60, dz. 7.
Glasermann, Abr., Aspazijas bulv. 1, dz. 4.
Glasmann, B., m. Kalēju ielā 6, dz. 3.
Glinternick, L., Kr. Barona ielā 52, dz. 26.
Glinternick, geb. Swerdlin, M., Kr. Barona ielā 52, dz. 26.
Glückmann, A., Maskavas ielā 106.
Glückmann, B., Dagdas ielā 3, dz. 9.
Gobin, M., Ģertrudes ielā 106, dz. 24.
Goldarbeiter, A., Brīvības ielā 28, dz. 2.
Goldblatt-Schwatt, J., Kaļķu ielā 13, dz. 4.

K. Goldenberg
Brīvības ielā 1
Spr. v. 10—12 u. 4—6. T. 94585

Goldenberg, K., Brīvības ielā 1.
Goldmann, J., Raiņa bulv. 25.
Goldring, R., Kr. Barona iela 24.
Goldstein, geb. Ribowski, G., Antonijas ielā 14-b, dz. 6.

Dr. phil. Hugo Gottlieb
Raiņa bulv. 11, Ecke Brīvības bulv. Tel. 23242
Zahntechn. Laboratorium.

Gottlieb, Hugo, Raiņa bulv. 11.
Gottlieb, geb. Gribeschok, H., Gogoļa ielā 8/10, dz. 16.

Olga Graubin
Dzirnavu ielā 87/89, W. 21.

Graubin, O., Dzirnavu ielā 87/89.
Grause, A., Bruņinieku ielā 73-b.

Dr. der Zahn-Chirurgie
Lasar Gribeschok
Elisabethstr. 35, W. 1. T. 91467.
Zahn- und Mundkrankheiten.

Gribeschok, H. S., Elizabetes ielā 35, dz. 1.
Grollmann, S., J. Jelgavas šos. 13-a.
Grün, geb. Jannau, Ģertrudes ielā 23, dz. 7.
Grünblatt, J., Audēju ielā 14, dz. 3.
Grundei, L., Brivības ielā 75, dz. 2.

Victor Gudsche
Merķeļa ielā 21.
Tel. 21958
Spr. v. 9—12 u. 3—5.

Gudsche, V., Merķeļa ielā 21, dz. 4.

V. Gudsche-Schafranko
Marijas ielā 19
Spr. v. 10—12 u. 4½—5½

Gudsche - Schafranko, V., Marijas ielā 19.

Lija Gurewitsch
Marijas iela 10, W. 31
Spr. v. 11—1 u 5—7

Gurewitsch. L., Marijas ielā 10, dz. 31.
Gurewitsch, S., Brīvības ielā 18, dz. 3.
Gutmann, Ch., Elizabetes ielā 77, dz. 4.

R. GUTMANN
Elizabetes ielā 77, W. 4
Spr. v. 10—2 u. 4—7 Tel. 98666
Kronen u. Brücken

Gutmann, R., Elizabetes ielā 77.
Halbreich, S., Brīvības ielā 42, dz. 11.
Halsmann, M., Kaļķu ielā 30, dz. 5.

H. Harwardt
Šķūņu ielā (Scheunenstr.) 6, W. 5
Spr. v. 9—12 u. 3—7
Tel. 21573
Goldkronen u. Brücken
Kautschukplatten
Schmerzlose Zahnentfernung

Harwardt, H., Šķūņu ielā 6, dz. 5.
Hasenson, J., Kr. Barona ielā 64, dz. 8.
Heimanson, G., Tērbatas ielā 57/61, dz. 4.
Heins, K., Antonijas ielā 10, dz. 8.
Hein-Feinblatt, F., Antonijas ielā 10, dz. 8.
Helms, P. Raiņa b. 23, dz. 3.

Marianne Hirsch
Marijas ielā 69, W. 7
Spr. v. 10—1 u. 4—7

Hirsch, M., Marijas ielā 69, dz. 7.
Hirschberg, R., Aspazijas b. 4, dz. 4.
Hirschfeld, J., Ģertrudes ielā 60, dz. 15.
Hodes, D., Valdemāra ielā 39, dz. 2.
Hofmann, H., Kaļķu ielā 27.
Hübschmann, Ed., Raiņa b. 17, dz. 3.
Idelson, geb. Loewenstein, H., Tirgoņu ielā 18, dz. 3.
Idelson, gebr. Reimann, S., Elizabetes ielā 18a, dz. 3.
Israelitan, H., Alberta ielā 12, dz. 5.
Itzigson, B., Kungu ielā 30, dz. 3.
Idelson, M., Elizabetes ielā 18a, dz. 3.

ermann Ussleber Riga, Gr. Altonaer Str. 19. Tel. 91600
Stadt-Kontor: Gr. Brauerstr. 6. Tel. 22444
Kartonnagen

Edith Jacobsohn

Kr. Barona ielā 29, W. 3
Spr. v. 10—1 u. 3—6

Jacobson, E., Kr. Barona ielā 29, dz. 3.
Jacobson, N., Blaumaņa ielā 29, dz. 6.
Jannau, Alwine, Ģertrudes ielā 23, dz. 7.
Jannau, Karl, Marijas ielā 35.
Janson, S., Baznicas iela 36, dz. 17.
Joel,L.,Brīvības ielā 71/73 dz.4.
Joffe, B., Lāčplēša ielā 70b, dz. 1.
Joffe-Gelzer, Sch., Antonijas ielā 16, dz. 6.
Joffe-Kolesowa, T., Lāčplēša ielā 23, dz. 4.
Jolck, B., Vaļņu ielā 23.

Sascha Judelsohn

Akmeņu ielā 14/16, W. 31
Spr. v. 9—1 u. 3—7

Judelson, H., Akmeņu ielā 14/16.
Judowin, Z., Bruņinieku ielā 58/60, dz. 2.
Jukewitz, E., Dzirnavu ielā 74.
Kagan, E., Brīvības ielā 96.
Kahn, Ete, Rēveles ielā 28
Kahn, Moses, Marijas ielā. 41, dz. 5.
Kahn, S., Rēveles ielā 28.
Kahn, geb. Fleischmann, M., l. Lāču ielā 8, dz. 3.
Kahn, geb. Joffe, Kurmanova ielā 10.
Kahn, geb. Nichomin, S., Blaumaņa ielā 17.
Kahn-Seligson, D., Matisa ielā 27.
Kahn-Soresman, M., l. Nometņu ielā 12.
Kaletow, Nik., Brīvības ielā 69, dz. 4.

Milda Kalnin

Kr. Barona ielā 4 Tel. 20659
Spr. v. 3—5

Kalnin, M., Kr. Barona ielā 31a, dz. 2.
Kalnin, geb. Straumann, M., Kr. Barona ielā 49, dz. 32.
Kalnin-Stange, A.. Martiņa ielā 3.
Kalnin, geb. Weiland, K., Kr. Barona ielā 37, dz. 6.

L. Kamenkowitsch

Gogoļa ielā 8/10, W. 20
Tel. 95557

Kamenkowitsch, L., Gogoļa ielā 8/10, dz. 3.

S. Karpin-Kamerasse

L. Peldu ielā 34, W. 5
Tel. 20698
Spr. v. 9—1 u. 4—7

Karpina, S., Peldu ielā 34.
Karpina-Tuf, B., Timotejas ielā 9, dz. 20.

E. Kasack

Jāņa ielā 8
Spr. v. 10—12 u. 5—7

Kasak, E., Raiņa b. 17, dz. 4.
Kasak, M., Brīvības ielā 9, dz. 1.
Katz-Wulfson, R., Dzirnavu ielā 3a.
Keilmann, E., Kaļķu ielā 36, dz. 4.

J. Keilmann

Aspazijas bulv. 2, W. 8
Spr. v. 10—12

Keilmann, J., Aspazijas b. 2.

J. Kessel

Blaumaņa ielā 31, W. 7
Spr. v. 9—1 u. 3—7

Kessel, S. D., Blaumaņa ielā 31, dz. 5.
Kilblok, M., Brīvības ielā 12, dz. 3.
Kirschbaum, J., Ausekļa ielā 9, dz. 6.
Kirschbaum, R., Ausekļa ielā 9a, dz. 1.
Kissina, S., Marijas ielā 31.
Kissina, geb. Baskina, B., Skārņu ielā 11, dz. 2.
Kit, geb. Hodes, R., Avotu ielā 53, dz. 3.
Klemitner, S., Marijas ielā 22, dz. 4.
Koch, H., Tērbatas ielā 57, dz. 61.

Tatjana Kolesow

Skolas ielā 7, W. 4

Spr. v. 10—1 u. 3—7

Kolesowa, geb. Joffe, T., Lāčplēša ielā 23, dz. 4.
Komarowa, geb. Widutz, T., Marijas ielā 109, dz. 5.

M. Kopelowitsch

Kaļķu ielā 23
Spr. v. 10—1 u. 4—6

Kopelowitsch, M., Kaļķu ielā 23, dz. 6.
Kolter, E., Marijas ielā 28, dz. 20.
Kramer, E., Merķeļa ielā 21, dz. 5.
Krastin, Tērbatas ielā 37, dz. 1.

Alma Kroll

L. Jaunielā 17, W. 2
Spr. v. 10—12 u. 3—6

Kroll, A., l. Jaunielā 17, dz. 2.

L. KRON

Kr. Barona ielā 32, W. 1
Tel. 96291

Kron, Leop., Kr. Barona ielā 32, dz. 1.
Kron, T., Ķēniņu ielā 2, dz. 3.

Erick Krüger

Baznicas ielā 7, W. 5. T. 96138
Spr. nach vorh. Anmeldung

Krüger, E , Baznicas ielā 7, dz. 6.

Marie Krüger

Valdemāra ielā 17, W. 16
Spr.: Mont., Mittw. u. Freit. v. 4—8
Dienst.,Donn.u.Sonnab.v.10--1

Krüger,M.,Valdemāra ielā 17.
Krupkina, geb. Petuchowa, l. Jaunielā 35, dz. 1.
Kukain, geb Wehwer, S., Marijas ielā 67.
Kuschak, geb. Jungelson, M., Brīvības ielā 40, dz. 37.
Kusminskaja, W., Rupniecibas ielā 1a.
Lasdin, S., Blaumaņa ielā 16/18, dz. 11.
Lawronowitsch, H., Tērbatas iela 19, dz, 14.
Leibowitsch, F., Blaumaņa ielā 17, dz. 3.

H. Leimann

Kalnciema ielā 6
Spr. v. 10—12 u. 5—7

Leimann, H., Kalnciema ielā 6.

N. Lewin-Garber

Brīvības ielā 38, W. 3.
Spr. v. 9—2 u. 4—6

Lewin, N.. Brīvības ielā 38, dz. 3.
Lewin, T., Skolas ielā 10, dz. 7.
Lewin, geb. Gordon, G., Marstaļu ielā 25, dz. 6.
Lewinowitsch, D., Aspazijas b. 3, dz. 4.
Lewinsohn, R., Lāčplēša ielā 50, dz. 13.
Lewinsohn, geb. Walter, G., Lāčplēša ielā 112a, dz. 26.
Lichtenstein, Maņa, Skolas ielā 38, dz. 2.

Liebermann, geb. Mark schewitz, H., Brīvīb ielā 40, dz. 11.
Lipschitz, A , Lāčplēša ie 61, dz. 10.
Lipschit, geb. Hirschf J., Valdemāra ielā 27
Lindenberg, geb. Ligger, Brīvības ielā 38, dz. 1.
Lipmanowitsch, Alice, Ka ciema ielā 7.
Lipmanowitsch, S., Anto jas ielā 9, dz. 4.
Lipschitz, E., m. Grēcinie ielā 27, dz. 4.
Livschitz, E., Marijas ielā

R. Loewenber

Marijas ielā 22, W. 2
Spr. v.-10—1 u. 4—7

Loewenberg, geb. Tewele R., Marijas ielā 22, dz.

H. Loewenste

Tirgoņu ielā 18, W. 3
Tel. 23154, 22771

Lurie, B., Elijas ielā dz. 2.
Lurie, E., Kaļķu ielā dz. 1.
Lurie, H., Kaļķu ielā dz. 1.
Lurie, Sarah, Marijas iel dz. 6.
Lurie, Scheina, Marijas 42, dz. 11.
Magidson, H., Vilandes 4a, dz. 6.
Maisel, E., Brīvības 64/66, dz. 20.
Maisel, R., Gertrudes ielā
Manteuffel, E., Parka ielā dz. 6.
Manteuffel, J., Parka ielā dz. 6.
Maso, M., Elizabetes 20a, dz. 19.
Masel, geb. Rabinowits S., Merķeļa ielā 8, dz.

Fritz Meerkal

Marijas ielā 9
Spr. v. 10—1 u. 4—6

Meerkalns, Fr., Marijas 9, dz. 12.
Meierson-Imenitowa, R., Sk las ielā 36a, dz, 12.

A. Meilichi

Marijas ielā 3, W. 5
Spr. v. 9—7 Uhr abends

Meilichin, Abr., Marijas 3, dz. 5.
Meitin, H., Bruņinieku ielā
Melbahrdis, Ed., Mar ielā 30, dz. 6.
Mers, U., Dvirnavu ielā dz. 1.

Hermann Ussleber Riga, Gr. Altonaer Str. 19. Tel. 91600
Stadt-Kontor: Gr. Brauerstr. 6. Tel. 22444
Steindrucker

Dietrich Michelson
arijas (Marienstr.) 37, W. 5
Telephon 91711
Spr. ½10—1 u. 4—6

ichelson, D., Marijas ielā 37, dz. 5.
ironowitsch, R., Ūdensvada ielā 4, dz. 2.
ohrberg, W., Kalnciema ielā 2b, dz. 31.
oin, Raisa, Marijas ielā 22, dz. 15.
athanson, A., Brīvības ielā 96, dz. 2.
elke-Behrsin, E., Kr. Barona ielā 76, dz. 9.
eretneek, geb, Bebris, N., Matisa ielā 47, dz. 8.

. Newelson - Friedländer
Marijas ielā 31, W. 3
Spr. v. 11—1 u. 5—7

ewelson - Friedländer, L., Marijas ielā 31, dz. 6.
chomin, geb. Kahn, S., Blaumaņa ielā 17, dz. 10.
kanorowa, K., Daugavpils ielā 50, dz. 1.
sselowitsch, P., Vaļņu ielā 28a, dz. 4.
im, Sch., Marijas ielā 2, dz. 6.
otowa, geb. Scheluchina, E., Raiņa bulv. 25, dz. 5.
des-Libowski, D., 1. Ķēniņu ielā 21, dz. 6.
kmian, K., Kr. Barona ielā 36, dz. 21.

S. Okun
Marijas ielā 3, W. 5
Spr. v. 9—7 Uhr abends

kun, geb. Meilichin, H., Marijas ielā 3, dz. 5.
ck, H., Laipu ielā 8, dz. 3.
jenson, D., Jēkaba ielā 30.
lin, J., Marijas ielā 15, dz. 3.
lin, M., Brīvības ielā 108.
nder, H., Lāčplēša ielā 35, dz. 18.

Bertha Papiermeister
Marijas ielā 11, W. 6
Spr. v. 10—1 u. 3—6

piermeister, B., Marijas ielā 11, dz. 6.
s, E., Brīvības ielā 54/56, dz. 6.
s, L., Zirgu ielā 17, dz. 3.
s, Sch., Brīvības ielā 54/56, dz. 6.

H. Patursky
Dzirnavu ielā 55, W. 3.
Spr. v. 10—7

urskaja H., Dzirnavu ielā 55, dz, 3.

Pawulan, J., Marijas ielā 41, dz. 5.
Peiros, geb. Kaschdan, E., Matisa ielā 40.
Pekarskaja, O., Blaumaņa ielā 12a, dz. 1.
Perlmann, F.. Marijas ielā 5, dz. 4.
Perlmann, J., Kr. Barona ielā 10, dz. 4.

J. Perlmann
Kr. Barona ielā 10, W. 4
Tel. 23749 Spr. v. 4—7

Pins, geb. Gurwitsch S., Blaumaņa ielā 9, dz, 24.
Plauzit, geb. Lachonowskaja, J., Aku ielā 2, dz. 1.
Poljakowa, T., Brīvības ielā 34, dz. 3.
Potruch, A., Avotu ielā ielā 53/55.
Potruch, S., Marijas ielā 10, dz. 20.

M. Pruschan
Marijas ielā 35, W. 4
Spr. v. 10—1 u. 3—7

Pruschan, M., Marijas ielā 35, dz. 4.
Rabiner, geb. Bobe, E., Avotu ielā 53/56.
Rabinowitsch, Kl., Gertrudes ielā 19/21, dz. 19.

S. Rabinowitsch
Kaļķu ielā 12, W. 5. T. 21696
nur laut Vereinbarung

Rabinowitsch, S., Kaļķu ielā 12, dz. 5.
Rabinowitsch, geb. Katz, H., Marijas ielā 36, dz. 3.
Rafelson, J., Gertrudes ielā 9, dz. 7.
Rajiks, S., Brīvibas ielā 23, dz. 1.
Rapoport, E., Marijas ielā 70, dz. 3.

Fanny, Rapoport
Matisa ielā 64-a, W. 1.
Spr. v. 10—6

Rapoport, E. F., Matisa ielā 64, dz. 1.
Rapoport, F.. Brīvības ielā 40, dz. 5.
Rapoport, J., Brīvības ielā 40, dz. 5.
Rapoport, R., Avotu ielā 19.
Rapoport, geb. Tron, Sch., R., Marijas ielā 70, dz. 3.
Rawin, geb. Awotin, S., Stabu ielā 72, dz. 10.

Mich. Reichel
Wallstrasse 20
Spr. v. 10—1 u. 4—7

Reichel, M., Vaļņu ielā 20, dz. 8.

D. Reimann
Skolas ielā 4, W. 7 T. 96463
Spr. v. 10—12 u. 4—6

Reimann, D., Skolas iela 4, dz. 7.
Reimann, J., Skolas ielā 4, d. 10.
Reiman, geb. Idelson, S.. Elizabetes ielā 18, dz. 3.
Rembrandt, geb. Portnoi, R., Elizabetes ielā 103, dz. 2.

Georges Remy
Valdemāra ielā 8
Spr. v. 10—1 u. 4—7
Tel. 21864

Remy, G., Valdemāra ielā 8, dz. 8.
Remy, H., Basteja bulv. 9, dz. 4.
Ribowskaja, geb. Goldstück, G., Antonijas iēlā 14-b.
Rimkewitsch, geb: Malzeneek, M., Marijas ielā 70, dz. 1.
Riter, A., Elizabetes ielā 31-a, dz. 7.

L. Riter
Tērbatas ielā 33, W. 1
Spr. v. 10—1 u. 4—6

Riter, geb. Osolin, L.. Tērbatas ielā 33, dz. 4.
Ritow, S., Kr. Barona ielā 24, dz. 3.
Rivlin, G., Kaļķu ielā 11, dz. 1.

John Rohl
Mārupes ielā 1, dz. 1.
Empfangst. v. 10—1 u. 4—7.

A. Rosenblum
Aspazijas bulv. 6, W. 6
Tel. 22886
Spr. v. 10—1 u. 4—6

Rosenblum, Abr., Aspazijas ielā 6, dz. 6.
Rosenfeld, G., Jēkaba ielā 20/22.
Rosenthal, geb. Neuberg, E., Kalnciema ielā 1.
Rosowskaja, D., Valdemāra ielā 23, dz. 6.
Rubinstein, H., Marijas ielā 12, dz. 8.
Rubinstein, L., Tērbatas ielā Nr. 57/61, dz. 1.
Rummel, T., Valdemāra ielā 37, dz. 14.
Sabeschinskaja, C., Šķūņu ielā 12/14, dz. 2.
Sabeschinska, geb. Beskina, St., Kr. Barona ielā 32.

R. SACK
Maskavas ielā 62, W. 14
Spr. v. 11—1 u. 3—7

Sak, R., Maskavas ielā 62, dz. 14.
Sak - Danjuschewskaja, M., Bruņinieku ielā 20
Saks, S., Brīvibas ielā 35, dz. 10
Saliman, N., Marijas ielā 21-a, dz. 1.
Salmanowitsch, L., Antonijas ielā 4.
Salnik-Salnikowa, Z., Marijas ielā 56/58, dz. 11.

K. Sape
Dzirnavu ielā 109, W. 1
Spr. v. 10—12 u. 4—6 T. 94374

Sape, Chr., Dzirnavu ielā 109, dz. 1.
Schabert, W., Brīvības ielā 19.
Schachnazorowa, geb. Roman, H., Lačpleša ielā 50, dz. 11.
Schatz, Schl., Kr. Barona ielā 10
Schawlow, A., Kaļķu ielā 1.

Leo Schawlow
Tērbatas ielā 50, W. 2.
Spr. v. 7—8 Uhr abends u. sonst nach Vereinbarung

Schawlow, L., Tērbatas ielā 50, dz. 2.
Scheftlin, geb. Lewin, T., Skolas ielā 10, dz. 7.
Schenitz, geb. Leepin, M., Dzirnavu ielā 123, dz. 1.
Scher, Z., Avotu ielā 53/55 dz. 15.
Schermann, Kalnciema ielā Nr. 80-a.
Schirak, E., Kr. Barona ielā 49, dz. 23.
Schlesinger, geb. Singer, R., Marijas ielā 49, 42.
Schmehmann, F., Elizabetes ielā 23.

A. Schmuilow
Tērbatas ielā 28, W. 2 T. 98908
v. 9—6,
Künstliche Zähne

Schmuilow, Abr., Tērbatas ielā 28, dz. 2.
Schmuljan, Sch., Alberta ielā 9, dz. 3.

E. Schnakenburg
Vaļņu ielā 22-a im Hof
Spr. v. 10—1 u. 3—5

Schnakenburg, E., Vaļņu ielā 22-a, dz. 13.
Schneerson, geb. Ramm, F., Lāčplēša ielā 1, dz. 6.
Schneider, Abr., Elizabetes ielā 12, dz. 1.
Schubetzky-Sniker, J., Brīvības bulv. 3, dz. 8.

E. Schulmann Avotu ielā 46, W. 2

Schulmann, E., Avotu ielā 46, dz. 2.

S. Schulmann
Brīvibas ielā 64/66, W. 12
Spr. v. 10—1 u. 4—7 T. 98136

Schulmann, S., Brīvības ielā 64/66.
Schultmann-Timber, M., Marijas ielā 17, dz. 5.
Schumann, O., Brīvības ielā 9, dz. 1.
Schwartz, W., Brīvības ielā 2.
Schwatt, Julie, Kaļķu ielā 13, dz. 4.

Seeberg, K., Raiņa bulv. 6, dz. 5.
Seemel, geb. Dejeva, O., Elizabetes ielā 87, dz. 12.

Marcus Segal
L. Nometņu ielā 15, W. 5
Spr. v. 10—1

Segal, M., L. Nometņu ielā 15, dz. 5.
Seglin, geb. Moritz, M., Avotu ielā 73, dz. 7.
Seligson, L., Kurmanova ielā 20-a, dz. 3.
Seligson, L., Kurmanova ielā 20a, dz. 3.

R. Selikowitsch
Puškina ielā 2, W. 1

Selikowitsch, R., Puškina ielā 2, dz. 1.
Sigard, R., Antonijas ielā 13, dz. 10.
Silberg, D., Minsterejas ielā 1, dz. 13.
Silin, geb. Weichert, E., Mārupes ielā 3b, dz. 13.
Simson, H., Stabu ielā 16, dz. 6.
Sintenis, E., Jura Allunana ielā 9.
Sisowa, geb. Piotrowskaja, M., Eksporta ielā 3, dz. 1.
Skutelskaja, geb. Herzfeld, R., Audēju ielā 1, dz. 5.
Slominski, D., Lienes ielā 6.
Slotwer, D., Karlines ielā 2a.
Slotwer, Lea, Dzirnavu ielā 66a, dz. 51.
Slotwer, geb. Behrmann, Dzirnavu ielā 63.
Soldtner, V., Bruņinieku ielā 8b, dz. 12.
Solomonow, M., Marijas ielā 12, dz. 6.
Soresmann, D., 1. Nometņu ielā 12, dz. 3.

R. Sragowitsch
Marijas ielā 12, W. 9
Spr. v. 10—1 u. 4—7

Sragowitsch, R., Marijas ielā 12, dz. 9.
Sragowitsch, geb. Berkowitz, E., Antonijas ielā 16, dz. 5.
Stoler, J.. Marijas ielā 4, dz. 19.
Stoler, geb. Soloweitschik, F., Tērbatas ielā 38, dz. 11.
Strelkowa, geb. Hübschmann, N., Kr. Barona ielā 3, dz. 11.
Sukut, A.. Kr. Barona ielā 31, dz. 7.
Swerdlin-Glinternik, M., Kr. Barona ielā 52, dz. 26.

B. Switgall
Antonijas ielā 4. W. 4.
Spr. v. 11—1 u. 3—5
Tel. 23091

Tabak, S., Kalnciema ielā 32, dz. 6.
Tager, M., Brīvības b. 2/4, dz. 4.
Tager, N., Brīvības b. 2/4, dz. 4.
Taupmann, J., Ķēniņu ielā 6, dz. 1.
Tetz, geb. Schreiberg, D., Avotu ielā 16a. dz. 14.
Tewelew. J., Brīvības ielā 24, dz. 5.
Tewelew, R., Marijas ielā 22, dz. 7.
Tewelew, geb. Beilinson. Elizabetes ielā 17.
Thal, J., Blaumaņā ielā 6, dz. 1.
Traub, E.. Marijas ielā 21, dz. 4.

A. Treffkorn (aus Petrograd),
Baznicas ielā 35, dz. 6.
Empf. täglich (ausser Sonn- u. Feiert.) v. 3—6 unter vorangehender Anmeldung.
Einsetzen künstl. Zähne, Kronen u. Brücken.

Tumarkin, D., Audēju ielā 1, dz. 4.
Uler-Gurwitsch, R., Kr. Barona ielā 49, dz. 28.
Urdang, J., Kalpaka b. 10, dz. 5.
Wainer-Friedberg, R., Marijas ielā 55, dz. 10.
Waiwerinsch, J., Ģertrudes ielā 3, dz. 8.
Water. A., Kr. Barona ielā 6, dz. 4.
Wegner, J., Valdemāra ielā 39.
Weibel-Jakowlewa, L., Blaumaņa ielā 12, dz. 30.

Elsa Weichert-Silin
Mārupes ielā 3-b, W. 11
Spr. v. 10—12 u. 4—6

Weiland-Kalnin, A., Margrietas ielā 14.

Fritz Weinberg
Reimersa iela 1, W. 11 T. 20529
Empfang nach vorh. Anmeld.

Weinberg, Fr., Reimersa ielā 1, dz. 11.
Weinstein-Gordon, B., Vidus ielā 4, dz. 14.

Jacob Wigdortschik
Brivibas bulv. 2/4, W. 4
Spr. v. 10—1 u. ½6—7
Tel. 21976

Wigdortschik, J., Brīvības ielā 2/4, dz. 4.
Wihtol, M.. Kr. Barona ielā 26, dz. 21.

Max Wiktorow
Audēju ielā 8
Telephon 22038

Wiktorow, M., Audēju ielā 8. dz. 7.
Wiktorow, geb. Herzfeld, A., Audēju ielā 8, dz. 7.
Wilenkina, geb. Idelson, M., Raiņa b. 21.
Wilk, H. R., Marijas ielā 55, dz. 15.
Winnik, M., Maskavas ielā 44.
Wischkind, G., Grēcinieku ielā 12, dz. 6.
Witkina, geb. Blumberg, S., Kr. Barona ielā 8, dz. 6.
Wolfsohn, geb. Swittgal, B., Antonijas ielā 4, dz. 4.
Wolke, J., Brīvības ielā 28, dz. 2.
Wulf, geb. Liebermann, E., Strēlnieku ielā 9, dz. 12.
Wulfowitsch, Ch., Kr. Barona ielā 28, dz. 4.
Wulfowitsch, E., Kr. Barona ielā 28.

J. Wulfsohn
Brīvības ielā 14, W. 7 T. 96002

Wulfsohn, J., Brīvības ielā 14.

M. Zeemald-Lemke
Marijas ielā 15, W. 9
Spr. v. 9—11. u. 4—6

Zeemald-Lemke, M., Marijas ielā 15, dz. 9.

Olga Zeemel
Elizabetes ielā 87, W. 12
Tel. 93065

A. Zelm
Valņu ielā 12 Tel. 21681

Zelm, Arth.. Vaļņu ielā 12, dz. 4.
Zelms, E., Brīvības ielā 2, dz. 11.
Zihrul, Olga, Ģertrudes ielā 69/71, dz. 66.
Zimkin, Jadw., Antonijas ielā 16, dz. 21.
Zinowski, Theod., Lāčplēša ielā 35, dz. 6.
Ziwian, Tire, Kr. Barona ielā 52, dz. 28.
Zürich, B., Lāčplēša ielā 50, dz. 11.

Zahntechniker

H. Fischberg
Teatra ielā 1, W. 7 T. 22384

Percy Haken
Vaļņu ielā 22-a, W. 8-a T. 21651

N. Jownowitsch
Avotu ielā 2, W. 6 T. 95786
Spr. v. 9—8 Uhr abends

E. Kagan
1. Ķēniņu ielā 31, W. 2

Grigory Koiransky
Jāņa ielā 3, W. 5. T. 2231
Spr. v. 9—6 Uhr abe

K. Malinowsk
Tērbatas ielā 18, W.
Tel. 95477
Moderne Zahntechn

M. MICHAILOW
Baložu ielā 29-a, W.
Empfang v. 9—6 Uhr ab

Ferd. Nieder
L. Jēkaba ielā 3, W.

F. STRAUCHMANN
Skārņu ielā 21
Empfang v. 9—6 Uhr ab

Alfred Wassmann
Brīvības ielā 44/46, W.
Spr. v. 10—2 u. 4—

Zahnärztliche Bedar artikel

Abugow, A., 1. Zirgu ielā dz. 3.

J. Grünbla
Audēju ielā 14, dz.
Tel. 20496

Grünblatt, Isaak, Audēju

K. Jurgenberg, Fr. Lind
Dental — Dep
Basteiboul. 9
Tel. 23464 / 94975

Jurgenberg, K., Lind, Fr. Basteja b. 9, dz. 2.

Zahnpastafabrikat

Brieger, H. A., Stabu iel
„Leo", Chem. Labor.,
ielā 6.

Zahntechnische Lab torien

B. BOTT
Brīvības ielā 88, W.

Fischberg, Hirsch, ielā 1.
Gebhardt, Wilhelm, bas b. 6.

Hermann Ussleber
Riga, Gr. Altonaer Str. 19. Tel. 91600
Stadt-Kontor: Gr. Brauerstr. 6. Tel. 22444
Typographie

Hacken, Percy, Vaļņu ielā 22a, dz. 8a.
Hirschberg, Teatra ielā 1.
Kersten, A., Alberta ielā 1, dz. 18.

Laboratorium für Anfertigung künstlicher Zähne
Brīvības ielā 44/46, W. 12

Odes, Leiba, l. Ķēniņu ielā 21, dz. 3.
Solowei - Slawikowsky, A., Matisa ielā 31, dz. 18.

Zeichenbüros

Hagebeck, Ludwig, Šķūņu ielā 16, dz. 4.

Zeitungen

Laikraksts
„Pirmdienas Rīta Vēstnesis"
Rīgā, lielā Smilšu ielā 29, dz. 7.
Tel, 22395 Spr. v. 9—3

Zeitschriftenvertrieb

R. Brockhausen
Wallstr. 1. Tel. 23326
Zeitschriften-Vertrieb: Münchener Neueste Nachrichten u. „Ost und West", illustrierte Münchn. Wochenschrift. Verlag Knorr & Hirth, G. m. b. H. München

Franz Fischer
gr. Königstr. 13 Tel. 22389
Zeitungen- Bücher- u. Modenjournäle-Grossvertrieb, Generalvertrieb der Zeitungen u. Zeitschriften des Verlages Ullstein—Berlin

Fischer, Franz, l. Ķēniņu ielā 13.

Zellulose

Hand.- & Ind.-A.-G. Alexander, F. Herrmann, Brēmiešu ielā 5, Tel. 22006.

Zementausarbeitungswerkstatt

J. Bogdanow
l. Maskavas ielā 140

Bogdanow, Laser, l. Maskavas ielā 140.

Zementfabriken

Sabiedrība
„Cements"
Cementfabrika Slokā.
Rīgā, l. Ķēniņa ielā 28 Tel. 22475
Roman- un Portlandcements

Carl Nevermann & Co., Ganību dambi 19.

Hand.- u. Ind.- Akt.-Ges.
Alexander F. Herrmann
Bremerstr. 5 Tel. 22006
Prima Portlandzement
Hochwertiger Zement
Wasserdichter Zement

Kerkovius & Intelmann
kl. Neustr. 6 Tel. 21352

Gesellschaft der Rigaer Cementfabrik und Oelmühle
C. Ch. Schmidt, Riga
Fabrik: Poderaa Tel. 92812
Hauptkontor:
kl. Wagestr. 1 Tel. 23439/92814
Portland- u. Romancement, gemahlene Feuersteine

Ges. d. Rig. Zementfabr. & Oelmühle, C. Ch. Schmidt, V. Jelgavas ielā 62, Kont.: m. Svaru ielā 1.

Hans Diedr. Schmidt
gr. Küterstr. 14 Telegr.-Adr. „Hades"
Tel. 23485/91167
Generalvertreter der Aktiengesellschaft der Zementfabr. **„Port Kunda"** bei Wesenberg in Estland

Carl Ullmann
gegr. 1899
Kontor:
L. Pils ielā (Schlosstr.) 16,
Tel. 20442.
Fabrik:
Alkšņu ielā (Erlenstr.) 2
Tel. 98950.

Ullmann, C., l. Pils ielā 16, Alkšņu ielā 2.

J. Walter
Peterholmsche Str. 21
Tel. 92843 und 94940
Siehe Inserat Seite A—F.

Walter, J., Petersalas ielā 21, l. Grēcinieku ielā 13.

Zementwaren

Möller, F. W., Palasta ielā 10.
„Prometejs", l. Ķēniņu ielā 32.

Carl Ullmann
gegr. 1899
Kontor: gr. Schlosstr. 16
Tel. 20442

Emil Ullmann
k. l Schmiedestr. 4 Tel. 22202

Zentralheizungsanlagen

Baumann, A., Brīvības ielā 151.

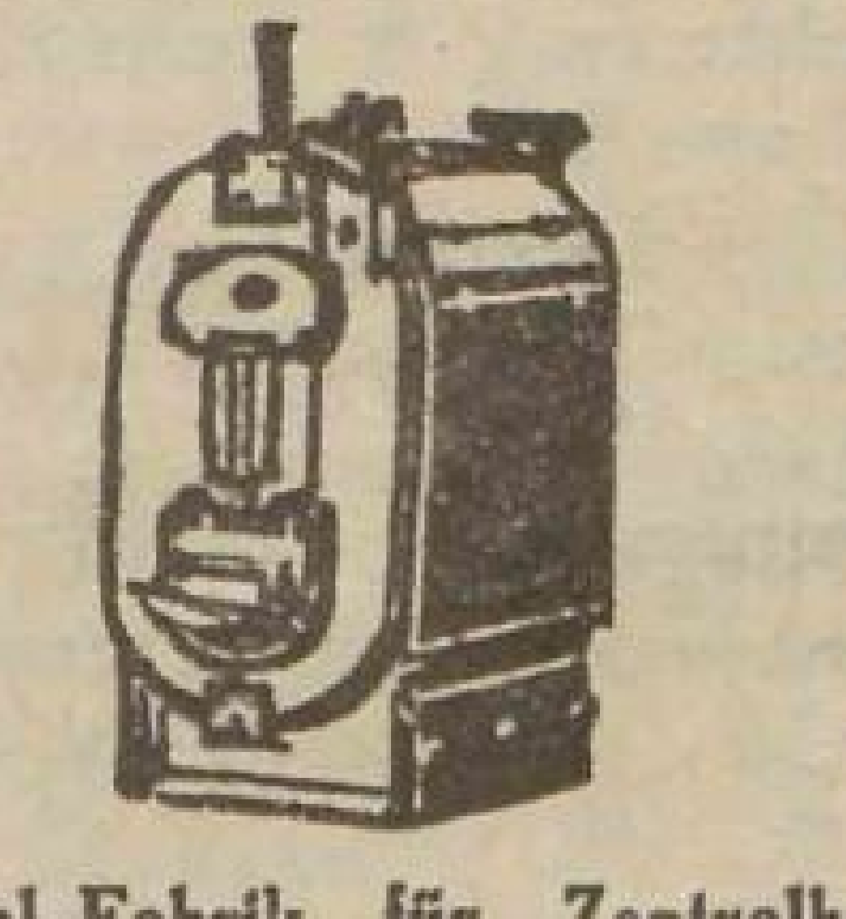

Special-Fabrik für Zentralheizungsanlagen aller Systeme
P. Grepp
Riga, Gertrudstrasse 23
Tel. 92743

H. Jumutz, Riga
Freiheitsstr. 52 Tel. 91952

Pehkschen, Konstantin, Raiņa b. 17.
G. Salit & Co., Zirgu ielā 24/26, Tel. 23153/90586.
„Thermo", Blaumaņa ielā 10.

Zentralheizungsbedarfsartikel

N. Chr. Hviid
Brīvības ielā (Freiheitsstr.)
Tel. 92577 und 94175
Siehe Inserat Seite A—5.

OLSGÅRD & HALL,
RIGA, gr. Brauerstrasse 1/3
Tel. 22590, 23175
Siehe Ins. hintere Deckelseite

Zentrifugalpumpen

Hand.- & Ind.-A.-G. Alexander F. Herrmann, Brēmiešu ielā 5, Tel. 22006

Rig. Ges. „Licht & Kraft" Rainis B. 21 Tel. 20592, 20593

G. Salit & Co., Zirgu ielā 24/26.

Zentral-Molkerei

Zentral-Molkerei
Abt. Pflanzenbutter
Riga, Matthäistr. 143, T. 90602

Zichorienfabriken

(s. Kaffeesurrog.-Röstereien)

Meitin, J., Avotu ielā 42.
Meschit. E., Daugavgrīvas, ielā 10.
„Olen", Bruņinieku ielā 52.
Petrow, G., Brīvības ielā 190.
„Victoria", Dzirnavu ielā 163.

Rigaer Niederlage der Malzfabrik
A. Seeberg, Tuckum
gr. Neustr. 25 Tel. 23488
Brau- und Karamellmalz, Malzextrakt, Malzbonbons, Malzkaffee Zichorie

Ziegel

A.-G. „Latobūve", Šķūņu ielā 13.

Hand.- u. Ind.- A.-G.
J. Sandberg & Co.
gr. Küterstrasse 11
Tel. 22583 u. 22047

Hermann Ussleber Riga, Gr. Altonaer Str. 19. Tel. 91600 Stadt-Kontor: Gr. Brauerstr. 6. Tel. 22444 **Kartonnagen**

Schefers, E., Kont.: Puškina b. 1.
Schefers, J., Kont: l. Zirgu ielā 9/11, I. Tr.

Hermn Stieda
Marstallstr. 24, Tel. 20861

Stieda, Herm., Marstaļu 24.

Ziegelei-Einrichtungen

Hand.- & Ind.-A.-G. Alexander F. Herrmann, Brēmiešu ielā 5, Tel. 22006.

Gebr. F. & Sch. Sommer
l. Pils ielā 16, W. 4
Tel. 21288

Ziegeleimaschinen

G. Saltt & Co., Zirgu ielā 24/26. Tel. 23153.

Zigaretten

Tabakfabrik
A. G. Ruhtenberg
Kommandit-Ges.
Mühlenstr. 33 Tel. 92771
Tel.-Adr.: „Ruhtenberg, Riga“
Detailverkauf: Jungfernstr. 3 am Rathause
Tel. 22810. Seihe Ins. Karton.

Zigarrenfabrik

Krogh, H. Ch., Ķišera ielā 5.

Zinkfarben

Rig. Blei u. Zinkfarben-Industr. A./G., Kr. Barona 130.

Zinkographien

„Grafika“, Meierowitsch, Israel, m. Minsterejas ielā 1.
„Gutenberg“, Marijas iela 10.

Zirkus

Farkotsch, Armand, Merķeļa ielā 4.

Zitronensäure

A. Rosenberg, Blaumaņa ielā 27 Tsl. 94005

Zollklarierungen

„Atlanta“, Hirschfeldt, L. R., Brēmiešu ielā 9, dz. 2.

„Austrumu Transporta Sabiedriba“ A.-G.
Noliktavas ielā 5
Telephon:
21042 u. 20277

Brasch, Karl, Šķūņu ielā 12/14, dz. 3.
Döhring & Ziegler, Citadeles ielā 2.
„Efes“, L. Aldaru ielā 1/3.
Fichtenberg, K., Kaļķu ielā 27/29.
Gerhard & Hey, A./G., Vaļņu ielā 1.
Hartmann, O. L., Jaunavu ielā 3.
Heyer, R. & Co., Kungu ielā 21.

Gebr. Kross
Internationale Spedition Zentrale Riga
Bremiešu (Bremerstr.) 7, W. 2.
Filialen: in Libau u. Windau

Laurentz, John, l. Miesnieku 1.
Leitlant, A., l. Zirgu ielā 9/11.
Lettl. Russ. Sped. Transp.-Ges., Vaļņu ielā 14.
Arthur, Libbert, Teatŗa ielā 1, dz. 1.
Lichtwerck & Kobro, l. Bīskapu ielā 3.
Edgar Lyra & Co., l. Jēkaba ielā 16.
Intern. Transp.- u. Waren-Niederlage, Mark Marjanowsky, A. Petermann & Co., l. Grecinieku ielā 26 dz. 10.

A. Minor & C.
Laipu (Stegstr.) 2/4
Tel. 22018.

Neuwirth, W. & Co., l. Jaunavu ielā 9.
Orient Ges. f. Transport. A.-G., Noliktavas 5, dz. 2.
Reimann, E., Jēkaba ielā 16.
Lettl. Versich.- & Tranp.-A.-G. „Rigas Lloids“, l. Smilšu ielā 7.
Rotter & Co., Laipu ielā 3.
Schmidt, K. W., Kungu ielā 34.
Stanke, A. & Co., Brēmiešu ielā 5.
Tietjens, K. F., m. Smilšu ielā 2/4.
„Transbaltik“, Audēju ielā 3.
„Transtrade“ A./G., Noliktavas ielā 5.
Witte, O. & Konow, E., Šķūņu ielā 19.
Zoephel, A., Ķemerejās 7/9.

Zucker

Katz, Judel, Kungu ielā 30.

A./S. Latvijas Tranzit
L. Smilšu (gr. Sandstr.) 15
Tel. 22005, 23525.

Ed. E. Lehdebohm
Rigā, lielā Smilšu ielā Nr. 32
Tel. 22939 u. 94110

Lettländischer Zucker-Import M. Davidson, Tērbatas ielā 37.

M. Schumacher
Riga, Marstallstr. 7 Tel. 20777
Teleg.-Adr.: „Motter—Riga“

Steinweiss, F. & L. Budnjatzky & Co., l. Smilšu ielā 15.

Zuckercouleur

Erste Rigaer Zucker-Couleur- u. Syrup-Fabrik
D. Garber, Riga
gegr. 1880.
Inh. Gebr. Garber & M. J. Giebert.
Fabrik: kl. Lagerstr. 46. Tel. 92985.
Telegr.-Adr.: „Gargul“ - Riga.
Postfach 752.

Zuckerfabrik

I. Rig. Zucker-Couleur u. Syrup-Fabr.
D. Garber, Riga
Gegründet 1880
Inh. Gebr. Garber & M. J. Giebert
Kl. Lagerstr. 46. T. 92985 u. 92995
Tel.-Adr.: „Garcul“ Riga.
Priv. 92961. Postfach 752.
Glycose—Syrup.

Rigaer Zucker-, Farben- und Syrupfabrik Gebrüder Garber & M. S. Giebert, m. Nometņu ielā 46.

I. Lettländische
Zucker-Fabrik A.-G.
Kaļķu ielā Nr. 1
Tel. 20126

I. Lettl. Zuckerfabrik A.-
Kaļķu ielā 1.
„Omega“ A.-G., Kungu iel
Lāšplēša ielā 112-a.

B. Tukazie
Jezusbaznicas ielā Nr
Tel. 93254

Zuckerfarben

Rigaer Zucker-, Farben-
Syrupfabrik Gebr. Ga
& M. J. Giebert, m.
metņu ielā 46.

Zucker-Import

Ges. „Rafina
Marstaļu ielā 22. Tel. 233

Zucker-Import-Zentrale
Taurin & Co., Vaļņu
20, dz. 4.

Zündholzfabrikations-Maschinen

O. J. Kelle
Aspasia-Boul. 6. Tel. 229
Siehe Ins. Seite

Zündholzfabriken

„Komet“ Keller & Co.
Kommandit-Ges.
Brīvības ielā 1 Tel. 2

„Komet“ Keller & Co.,
vības bulv. 1.
A.-G. der Zabelnschen Zü
holzfabrik „Stars“, Ka
ielā 1.
„Vulkan“, Rig. Filiale,
Ķeniņu ielā 32.

Zunahtmachereien

Beresin, Scheftel, Av
ielā 23a, dz. 1.
Finkelstein, Abraham, Ūde
vadu ielā 5.
Gelwan, Meier, Ģertru
ielā 46, dz. 16.
Grubert, Henoch, Tērb
ielā 30.
Kozen, Aisik & Negel
Samuel, l. Peldu ielā
Schagal, M., Marijas iel
dz. 30.
Werbelow, M., Brīvības
113.

Zwirn

Fleming, A. & Co., l.
cinieku ielā 26.

Adolf Richters Nachfolger Aldaru ielā 6 Telephon 23319 **Adressbuch-Verl**

6. Abteilung.

Rigaer Reedereien

Redigiert von Schiffbau-Ing. **Ad. Thilo.**

Abkürzungen: D = Dampfer. S = Segelschiff. MS = Motorsegler. BRT = Brutto-Register-Tonnen. NRT = Netto-Register-Tonnen. PS = indizierte Pferdestärke. eff. PS = effektive Pferdestärke.

A. Seeschiffe.

(Nach dem Alphabet der Reedereien geordnet.)

I. Reedereien, die Dampfer und Segelschiffe besitzen.

Name der Reederei	Name des Schiffes	Art des Schiffes	BRT	NRT	PS
„Austra“, Schiffahrts-Aktiengesellschaft, Valdemarstr. 17, Tel. 23621/92312	„Austra“ (ex Belfast)	D	457	210	134
	„Christian Valdemar“	S	290	215	—
P. Baumann, Kämmereistr. 7/9, Tel. 20287	„Percy“ (ex Erica)	D	766	437	600
	„Sina“ (ex Stadtrat Grossmann)	D	135	71	80
Karl Behrsing, Sandstrasse 23/25, Kontor Harff & Heydemann	„Florentine“ (ex Kronprinz Frederik)	D	1669	1022	528
P. Danneberg, Bremerstrasse Nr. 5, Tel. 23493/92072, 21968	„Biruta“ (ex Pomaron, ex Wraymore)	D	1879	1091	700
	„Velta“	D	2347	1382	876
Jakob Epstein, Libau	„Jakep“ (ex Nelly)	D	200	87	115
Alice Freimann & Co.	„Alice“	D			
„Gaida“ Schiffahrtsgesellsch., Bremerstr. 11 Tel. 23492/91308, 23490/98912	„Gaida“	D	331	187	200
	„Ilga“ (ex Kingsbridge Paket)	D	212	106	250
	„Maiga“ (ex City of Brüssels)	D	369	157	425
F. Graud & Co., Merkelstrasse 21, W. 6 Tel. 23792/93292	„Eirene“	D			
	„Linhope“	D	1328	814	690
J. Jaunzem & Co.	„Prima“ (ex Livonia, ex Skattkärr)	D	194	114	150
„Kaija“, Schiffahrts-Aktiengesellschaft, Dünaufer, gegenüber der gr. Neustr. Tel. 23125/97225, 23178/93278	„Laima“ (ex Marta Wilhelm)	D	417	223	240
	„Kaija“ (ex Sampo)	D	244	137	200
	„Neubad“	D	95	41	160
	„Pernigel“	D	172	43	300
A. Kalnin & Co., Valdemarstrasse 17,	„Kangars“ (ex Alfr. Calvert)	D	2722	1746	1000
	„Kokness“ (ex M. C. Matheson)	D	1712	1044	672
	„Krivs“ (ex Northdene)	D	1340	822	690

Name der Reederei	Name des Schiffes	Art des Schiffes	BRT	NRT	PS
Lettland-Belgien-Linie, Schiffahrts-Akt.-Ges. Bischofsausfahrt 1, Tel.	„Kandau" (ex Gudrun)	D	1905	1170	800
	„Kuldiga" (ex Penteifi)	D	1977	1187	850
Lettländische Regierung, Valdemarstr. 1a Tel. 20378, 20379	„Abava" (ex Koholyt)	D	1423	864	500
	„Daugawa" (exWera)	D	1429	751	600
	„Imanta" (ex Kildin)	D	1247	731	645
	„Venta" (ex Willowmore)	D	1921	1155	1000
	See-Prahm V. K. P. Nr. 1		272	235	
	See-Prahm V. K. P. Nr. 2		150	150	
	„Hydrograph" (ex Weichsel)	D	285	34	600
K. Pulin & Co., Bärentöterstr. 70a, W. 3 Tel. 91222	„Maiga" (ex Naestved)	D	158	68	100
	„Daina"	S	384	346	
	„Draugs"	S	336	294	
F. Reinke, Windau.	„Kurland" (ex Ajax)	D	705	428	300
Rigaer Dampfschiffahrts-Ges., Merkelstr. 21	„Everest"	D	2103	1320	1000
Russisch-Baltische Dampfschiffahrtsgesellschaft, Grosse Schlosstrasse 21, Tel. 23497/96516	„Baltmor" (ex Blaircree)	D	2671	1712	1000
	„Dagmar"	D	2139	1331	900
	„Katie"	D	2345	1439	900
	„Lucy"	D	3803	2317	1200
M. Sandberg & Co., Valdemarstrasse 61, Tel. 94579	„Skauts"	D	2121	1328	872
V. Satorsky & Co., Schulenstrasse 4, W. 13	„Ferndene"	D	508	268	296
	„Euphrosine"	S	293	246	
Seeberg, Gebrüder, Bischofsausfahrt Nr. 1, Tel. 96069	„Krimulda"	D	1970	1150	800
	„Sigulda"	D	1999	1260	850
J. Ulup & K. Kirstein, Parkstr. 2, W. 8	„Sigrid" (ex Granit)	D	194	98	100
Wittkowsky	„Theodor" (ex Tesin)	D	94	28	90

II. Reedereien, die nur Segler und Motorsegler besitzen.

A. Alksnis & Co., Gemeinde Wezmuisch	„Alexander"	S	106.57	93.69	
K. Angelson & A. Martinkaln	„Karl"	S	193.50	162.36	
R. Anson & Ķ. Pulin, Bärentöterstr.70, W. 3	„Sinams"	S	300.34	263.99	
J.J. Balodis & J.N. Balodis, Freiheitstr.100, W59	„Seedonis"	S	47.56	40.49	
P. Bauer, J. Nizmann & P. Anderson	„Austrums"	S	397.73	339.07	
Hermann Baumann & Co., Kämereistr. 7/9 Tel. 20287	„Hermann" (ex Latvija)	S	182	148	eff. 16
A. Behrsin, M. Sandberg & Co., Valdemarstr. 61	„Regulus"	S	406.35	348.41	
Bische & J. Lupmann, Dorotheenstrasse 21a	„Laimdota"	MS	22.04	8.65	eff. 25
J. Fr. & J. Dambekaln, Riga	„Auseklis"	S	38.55	33.36	
J. Dambekaln, Freiheitstrasse 23, W. 6 ..	„Uranus"	S	279.45	237.16	
E. Dipner, Mitau, Schlosstrasse 42	„Wera" (ex Marta ex Imatra)	S	149.02	137.02	
E. Dipner, Kreis Talsen, Gem. Nurmuisch	„Elsa"	S	77.40	66.47	

Name der Reederei	Name des Schiffes	Art des Schiffes	BRT	NRT	PS
A. Fischer, Gemeinde Angern, Behrszeem	„Swaigsne"	MS	45.15	28.23	eff. 25
J. Grass, Kirbis Dsennos, Livland	„Milda"	S	53.00	48.43	
F. Graud, J. Freiman-Wankul & Ķ. Busch	„Semgaleets"	S	74.13	66.26	
F. Gulbe & J. Sihlmann, Auseklis Str. 1, W. 7	„Hilma"	MS	90.26	75.78	
E. Kalnin & Co., Salismünde	„Banga" (ex Didrikis)	MS	28.2	10.9	eff. 25
J. Kalnin & J. Balodis, Freiheitstrasse 100	„Alide-Marija" (ex Venus)	S	27.80	22.27	
P. Krauler, Erben & S. Nclke, Matthäistr. 28	„Olga-Emilija"	S	32.37	27.53	
V. Kristlib & A. Kalnbalkits, Kreis Tuckum, Gemeinde Tscherkste	„Mikus"	S	75.43	67.98	
J. Krumold, Bischofstrasse 1, W. 5	Straume"	S	76.99	67.47	
	„Jahnis" (ex John-Ernst)	S	146.94	124.96	
J. Krumold & G. Zelmin, gr. Bischofstr. 1, W. 5	„Selma"	S	20.10	17.57	
	„Kaija" (ex Toivo)	S	45.49	39.68	
A. Lapin, Gemeinde Sweizeene, Ges. Ungen	„Zeriba"	S	33.72	28.04	
R. Legsdin & Co., Gemeinde Skulte	„Rudolf"	S	417.76	346.11	
Leelkaln, Karlis	„Dsenis"	S	292	248	
J. Lello, Kirbis Stauga Gesinde	„Nikolai"	S	64.67	57.54	
Miller, Kadik & Co., Schiffstrasse 22/24	„Ans"	S	107	78	
G. & J. Muzeneek, Gemeinde Wandsen ..	„Kursemneeks"	S	273.83	244.44	
J. Muzeneek & K. Ahl, Gemeinde Wandsen, Gesinde Schnicker	„Karniels"	S	147.05	125.71	
K. Neiman, Windau	„Ruby"	S	24.75	19.39	
K. Pastarus, Gr. Schlosstrasse 6	„Zelotajs"	MS	31.68	19.68	eff. 30
J. Pulin & Co., Ugunzeem, Kurland	„Waronis"	S	216.32	187.72	
J. Pulin & K. Pulin, Ugunzeem, Kurland	„Brahlis"	S	126.58	113.08	
K. Pulin & Co., Bärentöterstrasse 70a, W. 3	„Draugs"	S	336.10	294.18	
	„Paul"	S	205.52	183.28	
S. Reison, A. Behrsin, & M. Grewe, Riga, Schulenstrasse 22	„Wilnis"	S	172.16	152.70	
F. Ronis & V. Neiland, Gemeinde Angern	„Sulgam"	S	117.10	103.77	
V. Satorsky, Schulenstrasse 4, W. 13....	„Eufrosine"	S	292.92	245.60	
Seedepartement, Riga	„Laima" (ex Elbe II)	S	271.59	88.36	
J. Ulup, Skulte, Haus Tim	„Albert"	S	53.61	48.80	
M. & J. Ulup, K. Kirstein & T. Kulmis, Parkstrasse 2, W. 8	„Michails"	S	126.55	113.00	
K. Wihtols, J. Putschak, V. Weidemann & E. Peterson, Kr. Baronstr. 31a, W. 20	„Aina"	S	98.06	87.67	
	„Arija"	S	84.20	75.07	
	„Magda"	S	99.58	93.28	
	„Induls" (ex Index, ex Santa Maria)	MS	102.94	64.99	eff. 30
E. Zelmin & August Rosenfeld, Riga	„Anna"	S	69	59	

B. Flusschiffe.

(Nach dem Alphabet der Reedereien.)

A. Alksne, Kiepenholm
„Mars" ... PS 32

A. Augsburg, Jakobstr. 3, Tel. 21121, 92442
„I Prima" ... PS 50
„II Sekunda" ... „ 50
„III Vilma" ... „ 15
„IV Karl Marx" ... „ 60
„V Toni" (Motorboot) .... eff. „ 50
„Sexta VI" ... „ 50
„VII Ines" ... „ 50
„VIII Mitau" ... „ 140
„IX Wilhelm Hartmann" ... „ 70
„X Paul I" ... „ 100
„XI Präzise" ... „ 100
„XVI Stadthaupt Kerkovius" .. „ 130
„XVIII Kondor" ... „ 300
„XX Adler" ... „ 150
„XXI Agnes" ... „ 28
„XXVI Anita" ex Dahlen ... „ 150
„XXVIII Anna" ... „ 60

Baltische Cellulose-Fabrik, A/G., gr. Sandstr. 27, Tel. 22208
„Poderaa" ... PS 72
„Vera II" ex Daugavietis ... „ 48

P. Behrsin, Sägemühle, Bolderaa, Tel. 92572
„Alexander" ... PS 175
„Lielupe" ... „ 60

H. Behrsin, Bolderaa
„Fangi" ... „ 32

Janis Blodnieks, Rainis-Boul. 27, Tel. 94153
„Marlise" ex Auguste ... PS 75

Voldemar Breede, Waldemarstr. 6, Tel. 90915
„Albatros"(exMöve) Mot.-Schl. eff. PS 240

Fovel Brill, Packhausstr. 3, Tel. 90517
„Leo" (ex Monteur) ... PS 80

Peter Danneberg, Bremerstr. 5, Tel. 92072
„Kaija" (ex Neva) ... PS 140
„Akots" ... „ 120

August Dombrowsky, Alt-Mühlgraben, Tel. 5307
„Gatavs" (ex Parat) ... PS 72

Gebr. Drehsing, Alt-Mühlgraben
„Katharina" ... „ 60

Dubbelner Fabriken, A/G., Majorenhof Tel. 24 u. 95430
„Silvia" ... PS 95

Janis Evelin
„Weesturis" (ex Bravo) ... „ 36

E. Fleitner, Kiepenholm, Tel. 96923
„Nowik" ... „ 32

A. Frischmann, Mitau
„Semgaliets" ... „ 75

P. Gingull,
„London" ... „ 40

I. Gingull,
„Activ" ... „ 60

S. Gordin, Dünaufer, Tel. 91270
„Junga" ... „ 32

Karl Jakobsohn, Rankscher Damm 6, Tel. 90875
„Ceriba" (ex Nadeschda) ... PS 80
„Alexander" ... „ 88
„Paligs" (ex Pobeda) ... „ 48

Janis Kalnin, Katrinendamm
„Flora" ... „ 64

Karl Knok, Bolderaa
„Poderaa II" ... „ 32

A. Korsts & M. Behrsin, Schlock
„Volemus" ... „ 80

Gebrüder Ļ. K. Ķremert, Sägemühle Stintsee, Tel. 91220
„Bogatyr" ... PS 90
„Griff" (ex Faktor) ... „ 80

Alexander Krischjansohn, Hasenholm
„Leonid" ... „ 80

Karl Kronenberg, Fischerstr. 9, Bolderaaer Hafen, Tel. 94545
„Baltija" ... PS 140
„Mühlgraben" (ex Sirius) ... „ 68
"Kodimo" ... „ 80

J. Krumold, Kiepenholm, Tel. 94960
„Rukis" (ex Rabotnik) ... „ 80

Kurländische Schiffahrts-Akt.-Ges., Mitau, Tel. 50
„Neptun" (ex Otradnui) ... PS 60
„Jurmalnieks" ... „ 150
„Potrimps" ... „ 110
„Siedonis" ... „ 110
„Dschonitis" ... „ 32
„Oskar" ... „ 80
„Gaigala" ... „ 20

Lamek, Dünamündsche Strasse 13, Tel. 92680
„Lookout" ... PS 48

Lettischer Staat, Valdemarstr. 1a, Tel.
„Strelneeks" (ex Avantport) .. PS 200
„Perkons" (ex Ljedokol II) .... „ 600
„Rota" (ex Windawez) ... „ 120
„Sibens" (ex Titan) ... „ 350
„Inscheneers" ... „ 140
„Trimpus" ... „ 100
„Staburags" (ex Robert) ... „ 100
„Pikols" (ex Freya) ... „ 140
„Kenzis" (ex Baklan) ... „ 40
„Ligo" (ex Hermann) ... „ 40
„Indals" (ex Mark) ... „ 32
„Arija" (ex Nr. V) ... „ 12
„Ods" (ex Komar) ... „ 12
„Brenzis" (ex Max) ... „ 12
„Schwinguls" (ex Moritz) ... „ 12

Karl Leepin, Erben, Dünaufer/Pontonbrücke, Tel. 91270
„Caesar" ... PS 120

A. Luhs
„Irma" ... „ 40

Karlis Luks, Römershof, (Fähre)
„Skriwereetis" (ex Wesna) .... „ 20

Wilis Martinsons
„Ausma" (ex Marjuschka) .... „ 24

Izik Matlin, Rainis-Boulev.
„Mira" .... „ 60

R. Mironowitsch, Sünderstr. 33, Tel. 91826
„Wolga" .... PS 55

M. Mironowitsch, Kunststr. 4/6, Tel.
„Cito" .... PS 52

I. Mühlmann, Pferdestr. 23, Tel. 90393 u. 90395
„Klara" .... PS 72
„Kodols" (ex Riga) .... „ 110

Heinr. Müller, Kiepenholm
„Roman" (ex Irene) .... „ 40

„Nara", Akt.-Ges., (Direktor W. Meslin) Hafendamm, Tel. 95515
„Düna" .... PS 220

Plawinsky, Hasenholm
„Ronis" (ex Hasenholm) ...... „ 60
„Varonis" (ex Geroij) .... „ 32

Janis Preede & Martin Stahl. Kiepenholm
„Wija" (ex Viktoria) .... PS 75

Karl Purmal, Kiepenholm, Tel. 93758
Widseme" (ex Maskwa) ...... „ 48

D. Purin, Hasenholm
„Anna" .... „ 64

Radionoff, Grodnoerstrasse 12
„Olga" .... „ 60

Anna Rehwald,
„John" .... „ 64

Rigaer Börsen-Kommitee, Börsenhaus, Tel. 96552 u. 90084
„Herkules" .... „ 400
„Zander" .... „ 240
„Hernmark" .... „ 240
„Planet" .... „ 100
„Alfa" .... „ 80
„Beta" .... „ 80

Andrejs Ronis, Schulenstrasse 25, W. 30
„Andrej" .... PS 56

A. Rosenfeldt, Ballastdamm
„August" ex Ingenieur" ...... „ 40

Julius und Karl Rosenfeldt
„Karlis" (ex Lixna) .... „ 16

E. Schäfer, Mitau
„Jordan" .... „ 72

T. Schulte & Stahl, Doblener Strasse 3
„Fritz" .... „ 40

T. & J. Seeberg, Katholische Ausfahrt, Tel. 92796
„Jakob" .... PS 125

Jakob Seltin, Dünaufer/Pontonbrücke, Tel. 91270
„Baltija" .... PS 100

Karl Seemel, Fischerstr. 5, Tel. 97083
„Wilnis" (ex Baku) .... „ 40

I. Seemel, Schlock
„Assistent" .... „ 72

Peter Sihpol
„Dolomit" (ex Elisabeth) ...... „ 75

I. Sommer, Erben, Schlosstr. 16, Tel. 95388
„Janis" .... PS 75

Stadt Riga, Neupforte, Tel. 90254
„A" .... „ 64
„B" .... „ 64
„C" .... „ 64
„D" .... „ 64
„E" .... „ 68
„F" .... „ 52
„G" (ex Kaija, ex Alfa) ...... „ 20
„H" .... „ 52
„I" .... „ 70
„K" .... „ 140
„L" .... „ 140
„M" .... „ 130
„P" .... „ 113
„R" .... „ 113

Strauch & Kruming, Hasenholm, Tel. 91531
„Dole" (ex Dahlen) .... PS 130
„Annuschka" (ex Galubtschik) „ 30

Transport- & Stauer-Gesellschaft, Rigaer
Bremerstr. 11, Tel. 91221
„Paul II" .... PS 130
„Konkurrent" .... „ 200

Jakob Waiwad & Karl Reekstin, Schiffstrasse 36
„Rekord" (ex Rjasan) .... PS 100
„Daugawa" (ex Wladimir) .... „ 64
„Wera" .... „ 48
„Gauja" (ex Komet) .... „ 60
„Droschais" .... „ 48

Wulf Wange, Marstallstr. 25, Tel. 91781
„Una" .... „ 100
„Pawel" .... „ 60

Weide & Co., Haynasch
„Imanta" (ex Harry, ex Josif) „ 64

Weidenbach, H., Hasenholm, Tel. 92921
„Slawa" (ex Nikolai, ex Wilhelm) „ 76

Janis Weiss, Muckenholm
„Wiking" .... „ 80

Tirdzniec. un Rūpniecības uzņēmums
„Rūpnieks“
Handels- und Industrie-Unternehmen

Rigā, Miesnieku ielā Nr. 1
Tālr. 95327
Telegramu adrese: „RUPNIEKS“
Pasta kastīte 271

Riga, Küterstrasse Nr. 1
Tel. 95327
Telegramm-Adresse: „RUPNIEKS“
Postfach 271

Lauksaimniecības mašinas
Lokomobiles
Dzirnavu mašinas
Eļļas spiestuves
Vilnas apstrādāšanas mašinas
Koka apstrādāšanas mašinas
Stērķeļu izstrādāšanas mašinas
Grāmatu spiestuves mašinas
Visādas rūpniecības mašinas, jaunas un arī lietotas.

Landwirtschaftliche Maschinen
Lokomobilen, Naphtha-, Petroleum-, Sauggas-Motoren
Holzbearbeitungs-Maschinen
Buchdruck-Maschinen
Müllerei-Maschinen
Textil-Maschinen
Oelpress-Maschinen
Maschinen für Herstellung von Kartoffelstärke
Industrie-Maschinen jeder Art neu und gebraucht.

M. Treijs

Metala apstrādāšanas darbnīca

Metall-Bearbeitungs-Werkstatt

Rigā, Tērbatas ielā 22

JĒKABA ROSENTĀĻA

būvmaterialu tirgotava — apgāde un būvtechnisks kantoris „NAMDARIS“.

Lielā Maskavas ielā Nr. 1, pie kanala. Tāļrunis: 92926.
Privatā adrese: Alises ielā Nr. 5. Tāļrunis: 95665.

Piedāvā: Granita bruģa akmeņus, plieņa akmeņus, oļus, graviju, granti, mālus, ķieģeļus mūra, ķieģeļus ugunsdrošus, šamot mālus, kaļķus dzēstus, kaļķus nedzēstus, krītu, baltkaļķi, ģipsi mūrēšanai, ģipsi mēslošanai, portl. cementu, roman. cementu, cementa kāpienus, cementa caurules, šamotcaurules, māla caurules, dakstiņus, krāsns podiņus, plīts un krāsns dzelzis, cepeškrāsnes, durvtiņas, drāti, saišu dzelzi, dzelzs sijas, būvsijas, būvenkurus, eņģes. skrūves, naglas, atslēgas, arklus, ecežas, kūts un ganibu ķēdes, Asfaltu, gudronu, darvu, piķi, jumta papi. Vāģu smēri, pernicu, mašineļļu, karbolineums. Brusas, sijas, krustkokus, plankas, latas, dēļus, būvskaliņus, lietotus un jaunus logus un durvis, galdnieku un ratnieku koka materialus. Inženieru un architektu padomi visdažādākās būvlietās, tiek izgatavoti būvju projekti, plāni un maksas aprēķini.

A. KAVAL

Metala vaiņagu darbnica

RIGĀ, Matīsa ielā Nr. 97

Pirmklasīgs darbs Pirmklasīgs darbs

Akumulatorus

izgatavo, izlabo
un lādē

L. Vainovskis

Rigā, Valdemara ielā Nr. 34, sētā
Tāļr. 95785.

AKKUMULATOREN

werden angefertigt,
repariert und geladen

L. Wainowsky

Riga, Waldemarstrasse Nr. 34, im Hof
Tel. 95785.

Robert Scholtz

RIGĀ, Bruņinieku ielā (Ritterstr.) 8b, W. 15
Tel. 95836 Telegr.-Adr.: „ROBSCHOLTZ“

Vertretungen: (Weltfirmen)

Verbandmaterial u. Artikel zur Krankenpflege
Medizin. Instrumente u. Apparate
Komplette Laboratorien- u. Apotheken-Einrichtungen
Lager pharmazeutischer Bedarfsartikel
Apotheker-Wagen u. Gewichte

Baltische Düngemittel-Aktiengesellschaft

Riga * Reval * Memel

Zentrale: Riga, Geb. d. Rigaer Kommerzbank

Telegr.-Adr.: **„Kaliost“** Fernspr. 23553/91350, 22085/93385.

Generalvertretung des DEUTSCHEN KALISYNDIKATS, G. m. b. H., BERLIN.

J. ZVIRBUĻA

sūkņu (pumpju) būvetava **Rīgā, Lienes ielā 13, pie Pāvila baznicas.**

Urbj arteziskas, abesiniskas ka ari ierīko cementa akas, ieved ūdensvadus ar vienkārš. un special dziļāku sūkņiem, motoriem un rokām darbinamus. Uzstāda seklajām kūtīm stāvvietu nodalijumus ar pludiņu un automatisku dzirdināšanu, ka ari lopu piesienamos pēc iekš un ārzemju paraugiem.

Piedāvāju glītas un stipras **dzelzs ķerras.**

Izsūta uz pēcmaksu visādas caurules un sūkņus ar viņu rezervdaļām uz katru pilnu staciju pret līgumu jeb 1/3 iepriekšējo iemaksu no pasūtijuma.

Pret 2 pasta markām izsūtu rakstisku atbildi uz katru pieprasijumu.

LEIPZIGER MESSE

Allgemeine

Mustermesse

mit technischer und Baumesse

Zweimal im Jahre

Anfang März und Ende August

Größte und älteste internationale Messe der Welt!

Auskünfte durch den Ehrenamtlichen Vertreter

J. Burchard, Riga

Waldemarstraße Nr. 20 :-: Telephon 95457

Ilggadigs būvuzņēmejs

Jānis Reinsons

Rigā, Avotu ielā 13, dz. 5
Tāļr. 92388

*

Uzņemas visad. būves, krāsošanas, mūrnieku, betona un cementa darbus.

Specialitate:
lauku mājas, kaļķu un betona būves.

Mebeļu Fabrika J. Lemkin

Berga bazarā. Marijas ielā 13.

Tāļr. 98667. Tāļr. 98667.

S. KLIMOFF

RIGĀ, Puškina ielā Nr. 20

Paul Raasche Dēli / Söhne

Ķimiska laboratorija — Chemisches Laboratorium

RIGA, Elizabetes ielā 69 Tāļrunis 93405

Grīdu vaskis ‚Alfa',	Bohnerwachs ‚Alfa',
Auksti pulierešanas vaski,	Kaltpolier-Wachse,
Melna ādas krāsa ‚Krasolin',	Lederschwärze ‚Krasolin',
Apavu krēms ‚Alfa',	Schuhcrême ‚Alfa',
Duramais vaskis,	Stichwachse,
Stabolin,	Stabolin,
Gumijas papeži u. t. t.	Gummiabsätze etc.

R. John Hafferberg

Rigā, lielā Jēkaba ielā Nr. 16. * Tālr.: 21190/92940, 22359/98196.

Rigas Apdrošināšanas Sabiedrības dibinātas 1804 gadā SUBDIREKCIJA.

Uguns apdrošinājumi / Transportu apdrošinājumi / Apdrošinājumi pret nelaimes gadījumiem / Apdrošinājumi pret ielaušanās zādzībām

AVARIJAS KOMISARIATS.

IMPORTS un NOLIKTAVA

no metaliem, skārdiem, drāts, bultēm un uzgriežņiem un logu stikla. Metalu un skārda apstrādašanas mašinas. Preses. Zvērādu apstrādašanas mašinas. Stikla apstrādašanas mašinas. Dzelzsceļu zignalīzacija.

GALVENAIS PRIEKŠSTĀVIS no

UNION COMMERCIAL des GLACERIES BELGES

(Stikls priekš spoguļiem).

R. John Hafferberg

Riga, gr. Jakobstrasse Nr. 16. * Tel.: 21190/92940, 22359/98196.

SUBDIREKTION der Rigaer Versicherungs-Gesellschaft gegründet 1804

Feuerversicherung / Transportversicherung / Unfallversicherung / Versicherung gegen Einbruchdiebstahl

HAVARIE-KOMMISSARIAT.

IMPORT und LAGER

von Metallen, Blechen, Draht, Schrauben und Muttern. Fensterglas. Maschinen für Blech- und Metallbearbeitung. Pressen. Kürschnerei-Maschinen. Maschinen für Glasbearbeitung. Eisenbahn-Signalisation.

GENERALVERTRETUNG der

UNION COMMERCIAL des GLACERIES BELGES

(Spiegelglas).

Nogaršojiet
vislabakos
konzervus
un kafeju

no

„E. Blumentals & M. Zandbergs"

RIGĀ, Avotu ielā Nr. 26

Tāļr. 94534. :-: Tāļr. 94534.

Aktien-Gesellschaft

LANKOWSKY & LICCOP

MITAU

Dobeles iela Nr. 48. →← Tel. 149

SCHOKOLADEN-FABRIK

Vairumā. **Mazumā.**

Rigas un provinces

tirgotajiem un maizniekiem!

Piedāvajam par lētam cenam augstakā labuma visadus miltus:

bīdeletus rudzu, rupjos rudzu, bīdeletus kviešu, iekš- un ārzemju, **putraimus, grūbas, manna, cukuru, Amerikas taukus, siļķes, sāli** un visadas citas kolonialpreces. **Tabakas preces** par fabrikas cenam. **No labibas un lopbaribas:** auzas, miežus, rudzus, klijas, lopu miltus u. t. t.

Pasūtijumi tiek ātri izpilditi, kā ari nopirktās preces nogādatas uz kuģi vaj dzelzsceļa staciju bez atlīdzibas. No lauciniekiem pērkam visadu labību.

Labibas, miltu un kolonialpreču lieltirgotava

K. Uliņš & biedri

Rigā, Kungu ielā 25. :-: Tāļrunis 20876.

V. Fiedler & Ko.

Rigā, Miesnieku ielā 9 * Tāļr. 22532/93632

Noliktavā vienmēr krājumā:

mašinas koka, dzelzs un skārda apstrādašanai:

Lentu un riņķu zāģi, ēveļu un ratnieku mašinas, automati priekš fasona darbiem, urbjamās mašinas, koku frēzetaji u. t. t.

Dreijas, slīpejamās mašinas, stances un šķēres, bundžu aizslēdzamās mašin., elektro un nafta motori, nokantejamās mašin. u. t. t.

Piedāvā mašinas kaļķu un smilšu akmeņu apstrādašanai un cementa preču fabrikacijai

Darba rīki koka un skārda apstrādašanai

W. Fiedler & Co.

Rigā, gr. Küterstrasse 9 * Tel. 22532/93632

Ständiges Lager in:

Maschinen für Holz-, Eisen- und Blechbearbeitung:

Bandsägen, Kreissägen, Dicktenhobelmaschinen, Radmaschinen, Automaten für Fassonarbeiten, Langlochbohrmaschinen, Holzfräser u. s. w.,

Bohrmaschinen, Drehbänke, Schleifmaschinen, Stanzen und Scheren, Dosenverschlussmaschinen, Abkantmaschinen, Rund- u. Sickenmaschinen, Bautafelscheren Elektro- u. Naphta-Motoren etc.

Lieferung von Maschinen zur Herstellung von Kalksandsteinen, sowie Maschinen für Zementwarenfabrikation

Werkzeuge für Holz- u. Blechbearbeitung

Rigas Biržas Banka

Dibinata 1864. g.

Visadas banku operacijas

Rigaer Börsenbank

Gegründet 1864

Bankoperationen jeder Art

Tirdzniecibas un Rūpniecibas A/S.

„Augļu Eksports“

IMPORTS — EKSPORTS

Galvenais kantoris: Rigā, Bruņinieku ielā 2 →← Tāļr. 90598 un 94163

Telegramu adrese: „AUGPORT“, Riga

NOLIKTAVAS:
Rats laukumā Tāļr. 23147/90747
Surorova ielā 11 Tāļr. 95380
Maskavas ielā 89
Aleksandra tirgū (sviesta palievenī)

Augļu pārstrādašanas fabrika

ražo:

dažadus augļu un ogu ievārijumus, marmeladi un

augļu sīrupus liķieru izgatavošanai

Iekš- un ārzemes augļi

svaigi un žāveti

Bruno Frobeen

agr. OTTO A. BERTELS

drogu un ķimikaliju lieltirgotava

RIGĀ, ĢILDES IELĀ Nr. 4. * **Tāļr.:** 21242/92742, 20997/95397.

Bruno Frobeen

vorm. OTTO A. BERTELS

Drogen-Grosshandlung

RIGA, GILDENSTRASSE 4. * **TEL:** 21242/92742, 20997/95397.

Central garaža J. Krastiņ

Rigā, Skolas ielā 3a. :-: Tāļrunis 93174.

Austrijas automobiļu fabrikas
„STEYR“
ģeneral-pārstāvis Latvijā.

Automobiļi, automobiļu piederumi
bencina-tanks, izlabošanas darbnīca
Auto izīrešana.

Handwerkzeuge für Gold- und Silberarbeiten

J. Abolin - Apfelberg

Rigā, Audēju ielā Nr. 8.
Tel. 23433/97932.
Tel.-Adresse: „Alexandrit".

Handwerkzeuge für Gold- und Silberarbeiten

Kom. Sabiedriba

„GAUJA“

Rigā, Karlines ielā Nr. 2

Tāļr. 5361

piedāvā pašražotas preces:

Etiķa esenci, pudelitēs
3 zvaigžņu galda etiķi
Liķieru ekstraktus un esences
Galda sāli, stangās
„ „ karton kastitēs
„ „ drānas maisiņos
Sinepes, ietaisitas
Mārrutkus, stikla burkās
Piparus un kaneli, samaltus
Provansa eļļu, pud. un dažad.
Tintes, dažad.
Gumi arabiku
Kalifoniju, vijoļu lociņiem
Metala spodr. „Spīdola“
Šujmašinu eļļu, pud.
Frizieru akmeņus (Alons)

Pieņem malšanā piparus, kaneli u. c. prod.

Latviešu uzņēmums.

Kosmos-Film

Akt.-Ges.

Būv-galdniecība un mechaniska koka apstrādāšanas darbnīca

K. GRUBE

Rigā, 1. Maskavas ielā 121 Tālr. 94943

Akciju Sabiedrība

„Liepajas Banka“

Rigā
VALDE un CENTRALE, l. Smilšu ielā 28

Liepajā
NODAĻA: Baznicas ielā 3, pašas namā

Telegramu adrese: „Aksalibank. — Rudolf Mosse Code. —

Tālruņi: 21114/92114, 22929/93929, 22930/93930, 21139/98739.
Tekošs rēķins Latvijas Bankā 973.
Pasta tekošs rēķins 24.

Tālruņi: 69, 5-09 un 6-00.
Tekošs rēķins Latvijas Bankā 1140.
Pasta tekošs rēķins 2004.

Izdara visas banku operacijas.

Manufakturas tirgotava

J. A. Krause, Rigā

Kungu ielā Nr. 4 dib. 1910. g. Tālrunis 21542

Kungu un dāmu uzvalku
un kleitu drānas

VAIRUMĀ MAZUMĀ

Vairumā.

Manufakturas preces

Imports.

B. TAUBE

Marstaļu ielā Nr. 8. Tāļr. 22172/92272.

Konstantins Pēkšens

Rigā, Raiņa bulv. 17.
Tāļrunis 21970/95117.

Centralapkurinašanas, ventilacijas, kanalizacijas, ūdens- un gāzes vadi.

Dzensiksnu un ādu rūpniecības un tirdzniecibas akciju sabiedriba

J. TAUBE

(agr. J. Taubes dzensiksnu fabr. dib. 1901. g.)
Kantoris un noliktava: Rigā, l. Smilšu ielā 34. Fabrika: Rigā, Duntes ielā 5/7.
Tāļrunis 22944/90544. Tel.-adr.: „Taubelt"

Pirmā labuma angļu dzensiksnas

kā:

kern- un chromādas, balata un kamieļspalvas siksnas, dažadas ādassaites, sūkņu aproces un techniskās ādas, klingerit plates, asbesta kartons, blīvējumi, līme (visadas zortes, šmirģeļteceles, smirģeļ un stikla papiri, angļu vīles, zāģi, koka dzenripas, siksnu savienotāji, amerikaņu smēreļlas un t. t.)

Pirmā Rīgas Tvaika Modernieciība

Rigā, Lāčplēša ielā 78

Chem. Fabrik
„IDEAL"

Techniskais birojs Technisches Kontor

Telegr. adr.: STEIN — RIGA
Tālrunis Nr. 22141 / 91214

A. STEIN

Telegr.-Adr.: STEIN — RIGA
Telefon Nr. 22141 / 91214

Riga, Audeju ielā Nr. 17 (Weberstr).

Piedāvajam no noliktavas un piegādajam ātri un lēti fabrikām, rūpniecibas un zemkopības uzņēmumiem: mašinas, darba rīkus, dzelzi, tēraudu pumpjus, gāzes caurules un viņu savienojumu daļas, vīles, visadus zāğus, kā gatera, riņka un zeimerzāğus, šmirğeļu tecilas, dzensiknas, siksnu savienojumus, siksnu skrūves, manometrus, krānus, asbestu klingerītu, gumijas drēbi, šļūtenes, dažadas armaturas tvaika un ūdenslietošanā, tvaika katla glāzes un cītus attiecigus materialus

Offeriert ab Lager und besorgt schnell und billig für Fabriken, Gewerbe und Landwirtschaft. Betriebe: Maschinen, Werkzeuge, Eisen, Stahl, Pumpen, Gasrohre, Fittings, Siederohre, Gatter-, Kreis- und Säumersägen, Schmirgelscheiben, Transmissionswellen, Riemenscheiben, Treibriemen, Manometer, Hähne, Armaturen, Asbest, Klingerit, Gummiplatten, Schläuche, Stopfbucksenpackungen, Staufferbüchsen, Wasserstandgläser und andere Materialien

---

Tirdzniecibas - Rūpniec. A/S.

„Translat“

Rigā, Valņu iela 3/5 :-: Tālr. 22386 / 97685. 23308 / 98030

Sēklu, labības, mākslīgu mēslu pārtikas preču ka arī ķimīsku un technisku piederumu

IMPORTS un EKSPORTS

Rigas Komercbanka

dibin. 1871. g.

akciju kapitals 5,000,000 Ls. = 250,000,000 LR.

Centrale: Rigā, Šķūņu ielā Nr. 23/31.

Tālruņi: 22020/98812, 22021/91861, 22022/91859, 22023/93544, 22024/92064, 22025/92038, 22026/91925, 22027/94675, 22027/94675, 22028/95650.

Pilsētas kantoris: Rigā, Kaļķu ielā 21. :-: Tāļ. 23223/93510.

Nodaļas: Latvijā — Daugavpilī, Jelgavā, Liepājā, Rēzeknē un Ventspilī. Lietuvā — Šauļos.

Centrales un nodaļu telegramu adrese: „Rigabank".

Banka izpilda visas banku operacijas un ir sakarā ar lielākām bankām visās pasaules daļās. — Izdara naudas pārvedumus un citas banku transakcijas ar Krieviju.

Rigas Komercbanka

(RIGAER COMMERZBANK)

gegr. 1871.

Aktienkapital 5,000,000 Ls. = 250,000,000 LR.

Zentrale: Riga, Scheunenstrasse 23/31.

Tel.: 22020/98812, 22021/91861, 22022/91859, 22023/93544, 22024/92064, 22025/92038, 22026/91925, 22027/94675, 22027/94675, 22028/95650.

Stadtkontor: Riga, Kalkstrasse 21. :-: Tel. 23223/93510.

Filialen: in Lettland — Daugavpilī, Jelgavā, Liepājā, Rēzeknē und Ventspilī. In Litauen — Schaulen.

Telegrammadresse: für die Zentrale und Filialen: „Rigabank".

Ausführung sämtlicher bankgeschäftlicher Transaktionen. Ausführung von Zahlungsaufträgen resp. Geldüberweisungen nach Sowjet-Russland. Korrespondenten und Vertretungen in allen Weltteilen.

A. FELDNERS & R. APMANS

ZVEJAS TĪKLU AUSTUVE | Netzweberei

Rigā, Matisa ielā Nr. 21. :-: Tālrunis 96625.

Tirdzniecibas un Rūpniecibas Nams

R. ŠLOMOVIC, RIGĀ

Lielā Grēcinieku ielā Nr. 1 Tālrunis 22954/91954

Galanterījas, sīku, trikotažu un
modes preces sava rūpnieciba

Vilnas vērptuve, austuve un apretura

M. ČAKSTIŅ

Vidzemes šosejā 29. Tālr. 95572. Fabrikas noliktava: Terbatas ielā 33/53. Tālr. 95571.

LIELĀ KRĀJUMĀ:

paštaisitas vadmalas
gultas segas
lielie lakati u. t. t.

Apmaina vilnu pret drēbi. Cenas zem konkurences.

Brāļi Pagovič

Galanterijas, sīkpreču un seķu noliktava

Lielā Grēcinieku ielā Nr. 9. — Tāļr. 23016/92181.

Gebr. Pagowitsch

Galanterie-, Kurzwaren- und Strumpf-Lager

Grosse Sünderstrasse 9. — Fernspr. 23016/92181.

Litografiska mākslas iestāde
grāmatu drukatava un litografija

Rigā, l. Miesnieku ielā (Gr. Küterstr.) Nr. 19 Tāļr. 22568/92168

Visadu drukas darbu un etiķetu izgatavošana
tirdzniecibai un rūpniecibai.

Emil Ussleber

Lithographische Kunstanstalt
Buch- und Steindruckerei

Riga, Gr. Küterstr. (l. Miesnieku) Nr. 19 Fernsprecher 22568/91268

Anfertigung von Druckarbeiten für Handels-, Industrie- u.
Gewerbe-Zwecke →← Ausführung aller Art Etiketten

H. Rudolff

Rigā, 1. Jaunielā Nr. 21

Tāļrunis 22518/94518

Büromaschinenvertrieb

Reparaturwerkstatt

„Farmazan"

Ķimiski-Farmaceitiska fabrika

RIGA, Kalnciema ielā Nr. 2.

Tāļr. 91943, 22943/93743

Noliktava un drogu tirgotava Aspazijas bulv. 7.

Galeniskie preparati; ka: ekstrakti, sviesta krāsa, citrovanille „Farmazan" pret galvas sāpem „Leda" klepus konfektes. chlorof. ampullas, „Kašķin" pret kašķi u. ēdem, iesala konfektes

Priekšstāvis no Vilhelm Kathe, Halle a/S drogerijas leeltirg, un Ķimiska fabrika un no Krevel un Ko., Kelnē p. Reinas, farmaceitisku prep. specialfabrika

Akciju Sabiedriba

„Stikls"

Logu stikla fabrika

Meņģelē pie Kokneses

Valde: Rigā, lielā Jēkaba ielā Nr. 16

Tāļrunis 21039/91039

Telegramu adrese: „STIKLS" →← PASTA KASTE 524

Rigas Tirgotaju un Rūpnieku savstarpigā Kreditbiedriba

RIGĀ

Brīvibas ielā 9, pašas namā * Tāļrunis 91272

Izdara visas banku operacijas.

Pieņem noguldijumus uz termiņa un beztermiņa un tekoša rēķina.
Izīre sefus (drošibas skapišus) dokumentu un vērtslietu uzglabašanai.

Lielā izvēlē

Brovning pistoles

medibu bises, karabineri

dažadu zistemu REVOLVERI
patronas, čaulites u. t. t.

Tikai vairumā

„Fabrique Nationale“ un citu Beļģijas fabriku ģeneralpriekšstāvis

A. J. PERLBACHS — RIGĀ.

Telegr. adr. „Lattransit“ lielā Jēkaba ielā 16 Taļrunis 21039/91039.

Latvijas techn. birojs „ELEKTRO-CENTRS“

Īpašn. inž. E. GEIDEMAN-BUMBIERS.

RIGĀ, 1. Kalēju ielā 17. :-: Tāļr. 23325/97774.

Pastāvigi krājumā:

Elektro-motori, ģeneratori un transformatori.
Koka un metala apstrādašanas mašinas.
Izoleti vadi un kabeles.
Dinamo stiepules, izoletas ar emalju, zīdu un kokvilnu.
Misiņa un vara skārdi, caurules un stiepules.

Dzensiksnas.
Zāģi priekš gateriem.
Bencina, petroleja un naftas stacionari ka arī laivas motori.
Darba rīki.
Šmirģeļa un corundum trinamie šķīvi.

Lētakas cenas un visizdevigakie maksas noteikumi. :-: Lūdzu pārliecinaties.

Zīda, vilnas, kokvilnas
noliktava un aditu preču
fabrika

Stern & Meilach

Rigā, Grēcinieku ielā 26. :-: Tāļr. 23404/93213.
Privat tāļrunis: Stern 97925.

Seide, Strickwaren, Wolle,
Baumwolle Niederlage und
Wirkwarenfabrik

Stern & Meilach

Riga, Sünderstrasse 26. :-: Tel. 23404/93213.
Privat-Teleph.: Stern 97925.

S. Šlomovič

Rigā, Audeju ielā 10. Tālr. 93299.

Galanterijas un sīku preču noliktava vairumā.

*

Piedāvā savus
bagatigi apgādatos krājumus
par ļoti mērenām cenām.

*

Metalapstrādašanas Sabiedrība

„Stars"

Rīgā, Kr. Barona ielā 136.

Tālrunis kantorim un techn. bir. 91372, direkc. 93441.

Telegramu adrese: „STARS" — Rīgā.

Mašinu fabrika, katlu kaltuve un čugunlietuve.

Akciju Sabiedrība
šokoladu fabrikas
TEODOR RIEGERT
eksploatacijai

Šokolade **Karameles**

I. Kakao
dzeltenā iesaiņojumā

Konfektes **Marmelade**

Zaļā ielā 2. :-: Tāļ. 94375.

Aktien-Gesellschaft
zur
Exploitation der Schokoladenfabrik
THEODOR RIEGERT

Schokolade **Karamellen**

I. Kakao
in gelber Verpackung

Konfekt **Marmelade**

Grünstr. 2. :-: Tel. 94375.

Ziemeļu zvēru ādu apstrādašanas un krāsošanas sabiedriba

„Elektra“, Rigā.

Īpašn. A. Vestermans & Co.

Admiņu ielā 4. Tāļrunis 93414.

Pārdodam ķimiski tīritas un netīritas, krāsotas un nekrāsotas pašu izgatavojuma **aitu, trušu, kaķu un citas ādas.**

Pastāvigi. pērkam trušu, kaķu un aitu ādas. Pieņemam apstrādašanai un krāsošanai visada veida zvēru ādas un kažoku preces, par mērenam cenam.

Aditava „TRIKOTAŽE“

R. Vestermans, Rigā

Tirgoņu ielā 16. Tāļr. 23106/94106. Tirgoņu ielā 10.

Vairumā Lielā izvēlē adītas preces, trikotažas, cimdi, zeķes un dziju NOLIKTAVA **Mazumā**

PAŠA DARBNICA. :-: IZPILDA PASŪTIJUMUS.

Handels- u. Industrie-Akt.-Ges. W. D. Zimdin, Riga

Scheunenstr. 23/31 (Gebäude d. Rigaer Commerzbank).

Zweighäuser in: San Franzisko, New-York, Berlin, Hamburg, Stockholm, Haag, Reval.

Telegramm-Adresse: Zimdinost. Telefone: 22085/93385, 23553/91350.

IMPORT & EXPORT

Lebensmittel, landwirtsch. Maschinen u. Geräte, Metalle, Düngmittel u. Chemikalien, Felle, Häute, Rauchwaren, Baumwolle etc.

Generalvertretungen:

Robert Dollar Co., New-York

George H. Mc. Fadden Bro. Philadelphia,

American Commerce & Financ Co., New-York,

Harley-Davidson Motor Comp. Milwaukee

und anderer ausländischer Häuser.

R. Wolf A.-G. Magdeburg-Buckau

Lokomobilen für die Industrie und Landwirtschaft, Dampf- und Motor-Dreschmaschinen, Strassenzugmaschinen, Kreiselpumpen, Dieselmaschinen, Lokomotiven, Zellenfilter, Ueberhitzer etc.

Tvaika pienica

Brāļi Aldermaņi

Rigā, Sadovņikova ielā 2 = Tālr. 94141

PARFIMERIJAS UN OPTISKI PIEDERUMI LIELĀ IZVĒLĒ | PARFÜMERIEWAREN UND OPTISCHE PHOTO-ARTIKEL

Prov. L. GAVARTIN

RIGĀ, Kaļķu ielā 12 Tel. 22348/93248

Vairumā Mazumā →← Engros Endetail

Cepuru veikals

N. BRAUNS

Rigā, L. Grēcinieku ielā Nr. 3

Piedāvaju par ļoti mērenām cenām **glītas kungu platmales** un **dažadas cepures** pirmā labuma :-: Tiek pieņemti pasūtijumi

LIELĀ IZVĒLĒ —— VAIRUMĀ LIELS RABATS

Apdrošinašanas un Transporta Akciju S-ba

„Latvijas Lloids“

Rigā, l. Smilšu ielā Nr. 34, savā namā

Valdes taļr.: 22883/90583, kantora tāļr.: — Uguns nod. 22885/96885. — Transporta nod. 22842/91642.

Visada veida apdrošinašanas.

Ankete

Firma W. E. Johnson & Co.

Dipl.-Ingenieure.

Gr. Neustr. 15: Tel. 23097/93032. – Tel. adr. „NONIA“ – Riga.

Finnische Gummiwaren, Industriebedarf, Werkzeuge, Metalle.

C. Dolgopolsky — Rigā

Sadovņikova ielā 4. Tāļruni: 93676 un 20279/93649.

Piedāvā no noliktavas dažadus galdnieku un būvju koku materialus.

SPECIALITATE: vislabāki Volinijas ozolkoki un visadu šķiru finieri

Aktien-Gesellschaft

Rigaer Union-Bank

Basteja bulv. (Basteiboulevard) Nr. 7.

Grundkapital Ls 1.000.000

Telephone:
Direkt. 22393/93693. — Geschäftsf. 22333/94533.

Arnold Sörensen

Konzervu un skārda fabrika

Riga, Tērbatas ielā Nr. 75|77
Tel. 92866, 92325.
Tel.-Adr.: „Tschaica“. Postfach 325.

I. NĀRUNS—RIGĀ

Lauksaimniecibas un kokapstrādāšanas mašinbūvetava

izgatavo

frēzmašinas, frēzmašinu zuportus, slīpaparatus, šķērszāģus, urbjmašinas, lentzāģus, frēzgalvas, daž. šlic- un capāķus, frēzmašinu kamaniņas, finieru blokskrūves, finiera blokus ar dzelzs rāmjiem

Rigā, Cēsu ielā Nr. 43.

Pirmklasigs apģērbu un manufakturas nams

M. ŠUMACHER

RIGĀ, Marijas ielā 21 (Pērses m. Ņevas) ielas stūrī.

Paša namā. :-: Tāļr. 91857.

Kungu un dāmu apģērbi visglītākā istrādājumā un bagatīgā izvēlē, ka ari manufakturpreces.

Vairumā. **Mazumā.**

Čuguna un misiņa lietuve un mechaniska darbnica

„VEZUV“

Rigā, Hospitaļa ielā Nr. 5 * Tāļr. 91988.

Pieņem pasūtijumus uz čuguna un misiņa atlējumiem un apstrādašanu. Izgatavo visadas, mašinu daļas priekš koka apstrādašanas mašinam.

J. A. Janson

Mašinu fabrika

Rigā, Laboratorijas ielā 19. Tālr. 94323.

L. Woslinsky

l. Ķēniņu ielā 32. :-: Gr. Königstrasse 32.

Tel. 20055. — Telegramu adrese: Lewoslinsky Rigā.

Kažoku ādas,	Rauchwaren,
sari, astri, stirnu ādas,	Borsten, Rosshaare,
teļu ādas,	Rohfelle, Kalbfelle,
aitu ādas kazu ādas	Schaffelle, Ziegenfelle.

Eksports **Imports**

IMPORTS EKSPORTS

Tirdzniecibas Sabiedriba

Chr. Backman & Co

Lietuvā Latvijā Igaunijā

Galvenais kantoris:
RIGĀ, Vaļņu ielā Nr. 3/5
Tālrunis 21698 un 20066

Ogļu noliktavas:
Andreja salā Tāļr. 93429
Peldu salā Tāļr. 92901

Jelgavā: Lilienfelda ielā Nr. 3 →← Tāļrunis 78

Telegramu adrese: „Bacco“ — Rigā

Piedāvā no noliktavas un tieši no tvaikoņiem angļu ogles, koksu, kaleju ogles un antracitu

---

Būv- un mākslas stiklinica un stiklu tirgotava

Joh. Heinr. Beyermann

dib. 1747. g.

Rigā, l. Ķēniņu ielā Nr. 8. Tel. 20484.

Spoguļu stikli
Krāsaini stikli
Logu stikli

Bau- und Kunstglaserei und Glashandlung

Joh. Heinr. Beyermann

gegr. 1747.

Riga, gr. Königstr. Nr. 8. Tel. 20484.

Spiegelglas
Farbenglas
Fensterglas

A. Liepiņš

Būv- un mēbeļu galdniecība

RIGĀ, Antonijas ielā 4. :-: Tāļr.: 23094/93596.

Siļķu noliktava un kolonialpreču tirgotava

J. F. Taurin, Rigā

Marstaļu ielā Nr. 23, paša namā :-: Tāļr. 20849

Piedāvā vairumā: **Siļķes** — Jarmūt, Skotijas u. c.
Petroleju — par S-bas The Asiatic Petroleum Comp. Ldt. cenām
Miltus — iekš- un ārzemes
Cukuru, Sāli
Ziepes (Ekman & Laiviņ) u. t. t.
un citas kolonialpreces

Pasūtijumi tiek izpilditi tanī pašā dienā ar piesūtišanu uz tuvako staciju

Tidzniecibas-uzņēmums

A. KLAVE

Rigā, Kungu ielā Nr 25/27
Tāļrunis 20845

Darba laiks no 9—2 un 4—6½

Dažadu ārzemju firmu priekšstāvis

Pastāvigi krājumā:
Saimniecibas piederumi
Ķēķa trauki
Sīkas dzelzs un tērauda preces
Darba rīki u. t. t.

Tikai vairumā

S. Greble

RIGĀ

Maskavas ielā starp dzelzs tiltu un pilsētas kanalu.
Tāļrunis: 94588.

Būvmateriala tirgotava
Asfaltešana

Rigas Tekstil fabriku A/s, Rigā

Vilnas vērptuves, austuves, krāsotava, balinatava, apretura

FABRIKA: Baltāsmuižas ielā Nr. 3/5/7 * Tāļr. 90772 un 95453

Fabrikas noliktava un pilsētas kantoris:
Šķūņu ielā Nr. 9 — Tāļr. 23543/90773

Telegramu adrese: „TEKSTIL“ — RIGĀ

The Riga Textile Mills Ltd., Riga

Wool spinning mills, weaving works, dying works, bleachery, cloth dressing

FACTORY: Baltāsmuižas Street Nr. 3/5/7 * Tel. 90772, 95453

Warehouse of the Factory and town office:
Šķūņu Street Nr. 9 — Tel. 23543/90773

Telegraphic Adress: „TEXTIL“ — RIGA

Akt.-Ges. der Rigaer Textilfabriken

Kammgarnspinnerei, Streichgarnspinnerei, Weberei, Färberei, Bleicherei, Appretur

FABRIK: Weissenhöfschestrasse Nr. 9 * Tel. 90772/95453

Fabriklager und Stadtkontor:
Scheunenstr. Nr. 9 Tel. 23543/90773

Telegramm-Adresse: „TEXTIL“ — RIGA

Sperrplatten u. Fournierfabrik

Aktien-Gesellschaft

F. W. Nather

Riga

Duntenhöfsche Str. 36/40

Tel. 35-67

Rīgas Pilsētas Krājkase
(Rigaer Stadt-Sparkasse)

gegründet 1832.

Garantiert von der Stadt Riga.

Kalkstrasse Nr. 9, im eigenen Hause.
Telephone: 3-43 u. 3-49

Annahme von Einlagen auf Sparbücher u. Scheine, Giro-Konto. Erteilung von Darlehen gegen Wertpapiere u. Obligationen. Wechsel-Diskont. Inkasso. An- und Verkauf von Valuten.

J. C. JESSEN

Maschinenkohlen :: Schmiedekohlen :: Koks
Briketts :: Anthrazit :: Roheisen

Kontor: gr. Schloss-Str. 18. Tel. 28-75, 28-10
Lagerplätze: am Stadtufer (Eisenbahnbrücke)
auf dem Andrēasholm
auf dem Klüversholm
in Mühlgraben

In Libau: **J. C. Jessen Libau,** Kornstrasse 48

Fabrik:
Peterholmsche Str.
№ 21
Telefon № 28-43

~~**Niederlage:**~~
~~Sünderstrasse~~
~~№ 13~~
~~Telefon № 1-53~~

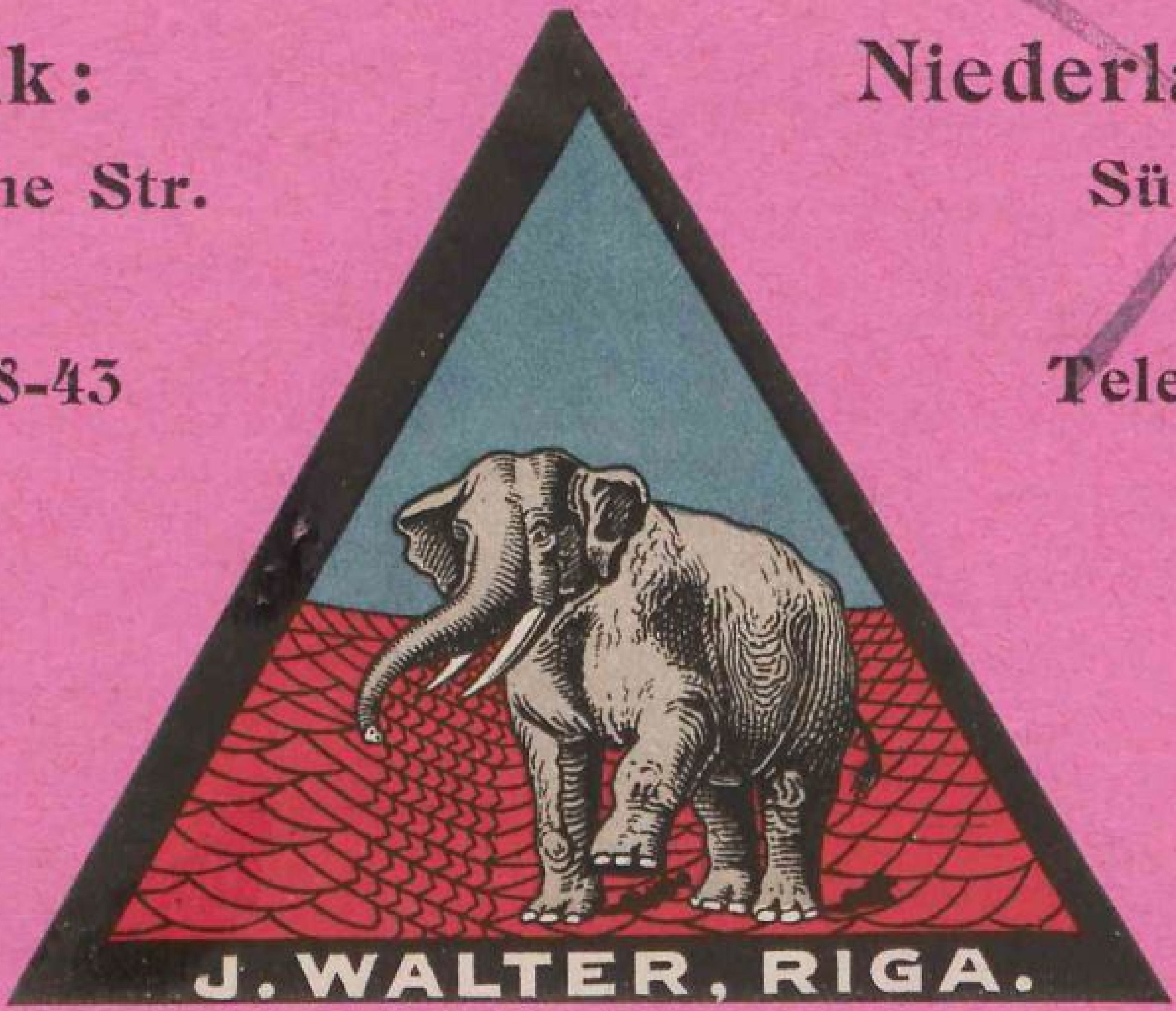
J. WALTER, RIGA.

Fabrik-Marke

J. Walter, Riga

gegründet 1846

Dachpappen u. Cementwarenfabriken Asphaltwerk und Teerdestillation

Engros-Lager von:
Dachpappen, Steinkohlenteer, Pech. Asphalt-Mastik, Holzteer, Carbolineum, Cementwaren aller Art, Tonröhren etc.

Ubernahme completter Dachdeckungen
mit Dachpappe, Holz-Cement u. Schiefer,
sowie jegliche Asphaltierungs-Arbeiten

Lettländ. A. G.
Tel. { Techn. Abt. 85-98
Verk. „ 14-50

„Siemens“

Riga
Aspasia-Boulv. 3

Siemens-Elektromaschinen
Siemens-Transformatoren
Siemens-Ventilatoren
Siemens-Pumpenanlagen
Siemens-Kino-Kohlen und Kohlenbürsten
Siemens-Zähler
Siemens-Schweissanlagen
Siemens-Telephone und Telegraph
Siemens-Messapparate
Siemens-Elektromed. Apparate
Protos- Automobile

Reichhaltiges Lager in: Installationsmaterialien, Motoren, Elektropumpen, Osram-Lampen etc.

Mit Osramlampen zu

besserem Licht!

O. J. Keller

Riga

gegründet 1902

* * *

1. Maschinen-Fabrik

Spezialität: Transmissionen und Armaturen

2. Lager von Maschinen

für Metall- und Holzbearbeitung, Fabrikbedarfsartikel, Werkzeuge

3. Ingenieur-Büro

Ausarbeitung von Projekten. – Technische Ratschläge

Fabrik: Industrie-Strasse Nr. 12, Telephon 19-82

Lager von Fabrikbedarfsartikeln und Werkzeugen:
Aspasia-Boulevard Nr. 6, Telephon 15-74

Büro: Aspasia-Boulevard Nr. 6, Telephon 12-82

Maschinen-Ausstellung: Aspasia-Boulevard Nr. 12

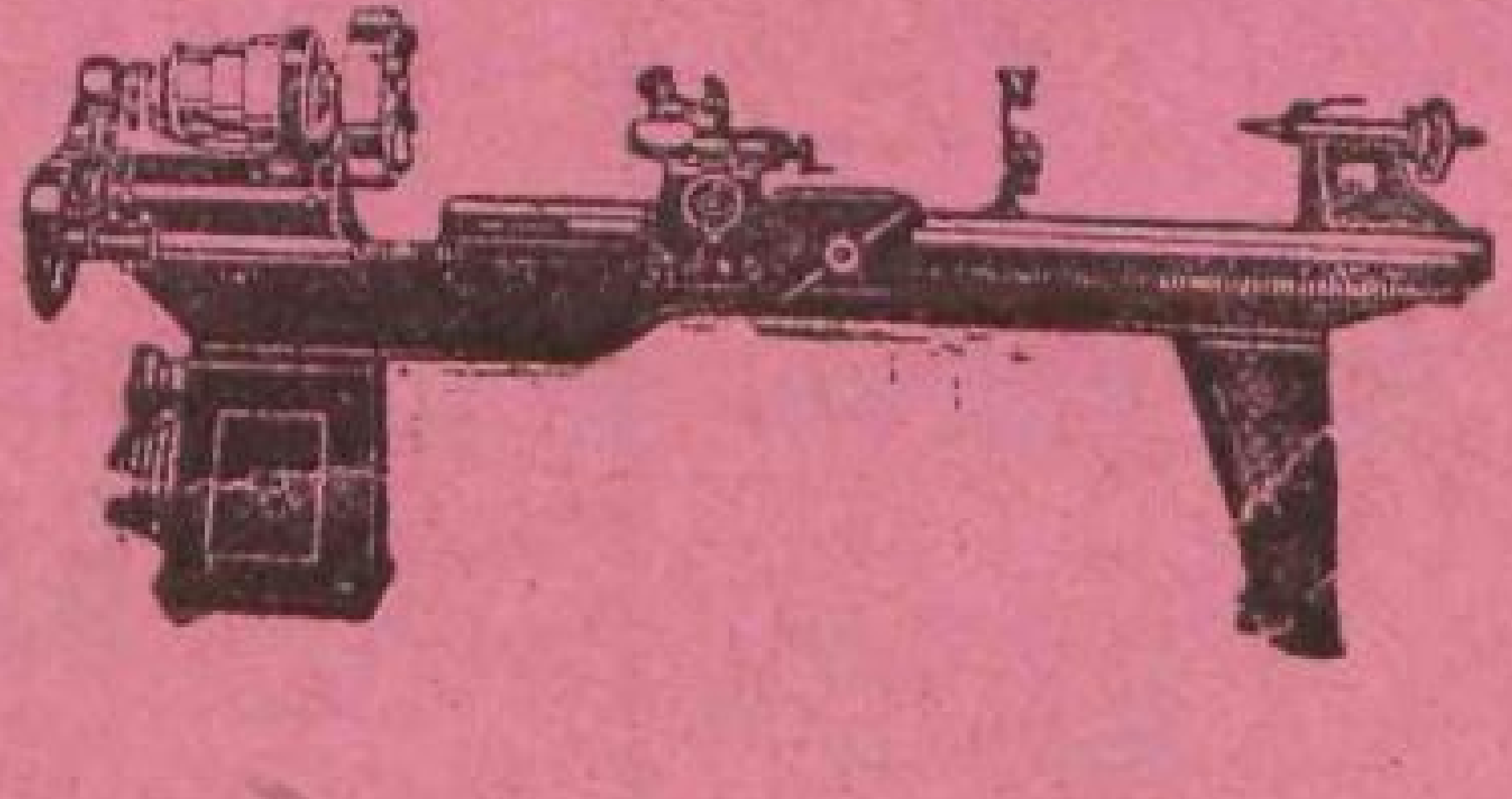

Rigas Biržas Banka

(Rigaer Börsenbank)

gegründet 1864

Sämtliche Bankoperationen

Annahme von Depots zur Aufbewahrung und Verwaltung. Vermietung eiserner Schrankfächer (Safes)

* * *

Telephone: Direktion 1
Bureaux 3-61, 3-62, 55-04

A.-G.

‚Augļu Eksports‘

Riga

Ritterstr. Nr. 2 Tel. 5-98, 41-63
Telegramm-Aresse: **Augport—Riga**

1) Obstbearbeitungs- u. Malzextractfabrik

3) Export, spez. Obst und deren Erzeugnisse

Filialen: Rathausplatz, Kr. Baronstr. 11, Elisabethstr. 41/43

K.-G.

„Kymmel“

Riga

Ritterstrasse Nr. 2 Telephon 9-82
Telegramm-Adresse: **Alport—Riga**

Malzfabrik

H. A. Brieger, K-G.

Seifen- und Parfümeriefabrik

gegründet 1849

Säulenstrasse Nr. 10
Riga
Telephon 3-50

technisch auf höchster Stufe, liefert in bewährt vorzüglicher Qualität:

Haushaltungsseifen

Textilseifen: **Oleinkaliseife, Oleinnatronseife, Talgnatronseife, Marseillerseife**

Sapo viridis med.

Medizinische Seifen

Toiletteseifen

Spezialität: **Lanolinseifen**

Eau de Cologne, Extraits

Kosmetische Artikel

Spezialitäten: **Lanolin-Crème, Lanolin-Brillantine**

Neu: *Crème* **„Minerva“,** *nicht fettend, ein ganz vorzügliches Hautpflegemittel*

Beim Kauf bitten wir gefl. stets auf die Firma

„H. A. Brieger“

achten zu wollen.

Robert Frobeen

Riga, Kalkstrasse Nr. 17
Christian Baron Str. (Suworow) 32

Manufakturwaren-Handlungen

en gros und en détail

empfiehlt

- **Engl. Herren-Anzug- u. Mantel-Stoffe**
- **Wollenstoffe** für Damenkleider und Kostüme
- **Seidenstoffe**
- **Baumwollstoffe** jeder Art zu Wäsche, Kleidern, Blusen etc.
- **Hemdenstoffe** farbige und weisse
- **Satins** in allen Farben, einfarbig u. gemustert
- **Halbwollenstoffe**
- **Futterstoffe**
- **Taschentücher** baumwollene und leinene
- **Handtücher**

Frottierartikel
Leinen zu Wäsche
Lakenstoffe
Matratzenstoffe

Watte
Bettdecken
Kissen, Federn
Kapok

Ohlsen & Ahlmann A/S, Copenhagen

Generalvertreter

N. Chr. Hviid

Telegr.-Adr.: „Nils“ **Riga** Tel.: 25-77 u. 41-75
Freiheits-Strasse 31.

Erstes Spezialgeschäft am Platze

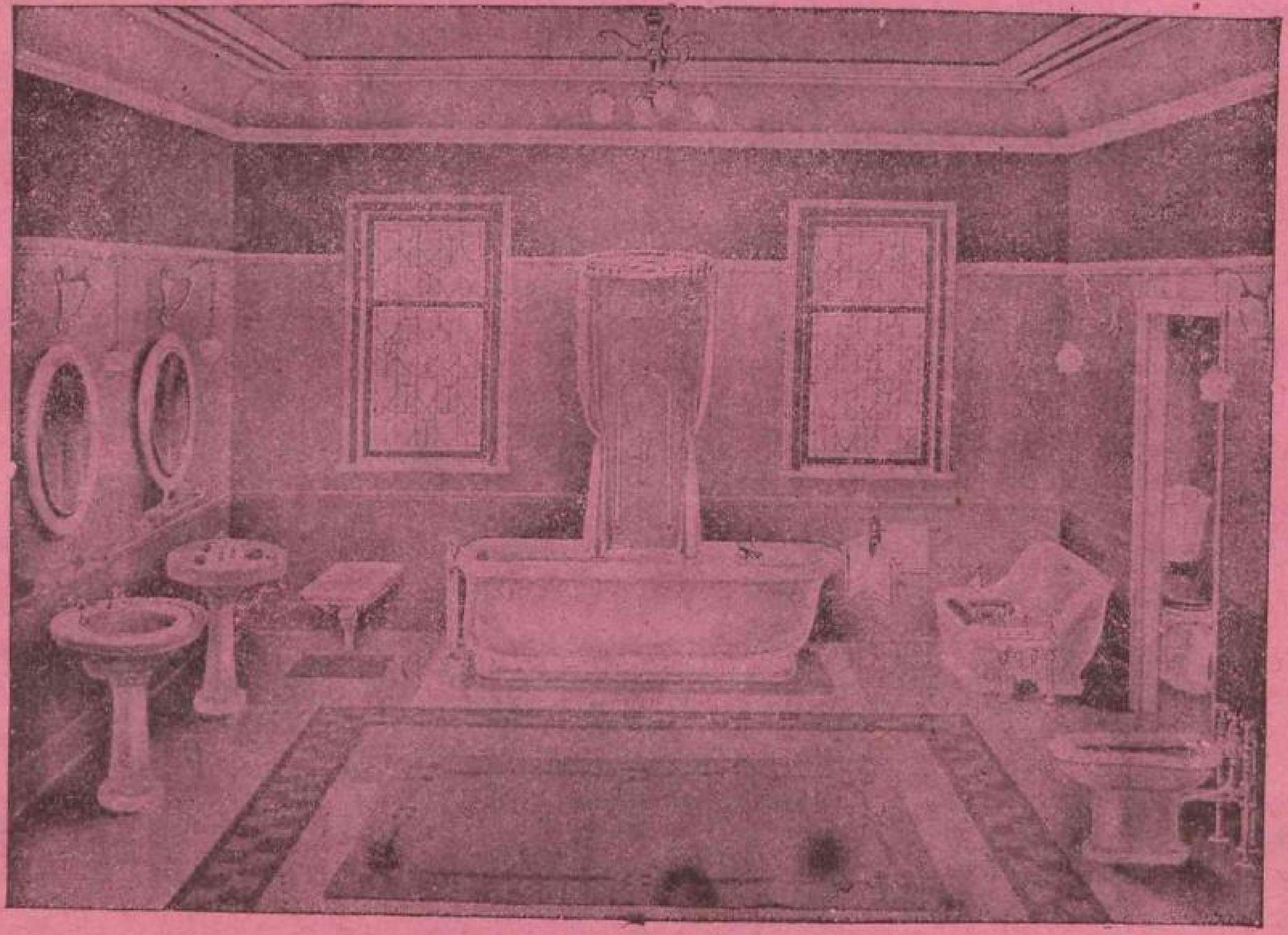

Grösstes assortiertes Lager am Platze

in

Badezimmer-Einrichtungen ✱ Kloset- u. Toilette-Anlagen

✳

Schmied. Röhren und Rohrverbindungsstücken / Nahtlosen Siederöhren / Gusseisernen asphaltierten Röhren und Verbindungsstücken / Bleiröhren / Sämtl. Armaturen für Gas-, Wasser- und Dampfleitungen, sowie Kanalisation.

✳

Kessel / Radiatoren / Rippenröhren / Gusseis. Façonstücken Flanchen / Heizungs-Armaturen.

✳

Technischen Bedarfsartikeln / Pumpen / Gusseisernen Grapen, roh und emailliert.

Rigas Pilsētas Disconta Banka

(Rigaer Stadt-Disconto-Bank)

Gegründet 1794

Grundkapital L.-Rbl. 23.361.095.— ∴ Reservekapital L.-Rbl. 2.315.439.50.

* * *

Alle Operationen der Bank
werden durch die Stadt Riga garantiert

En gros **Dubin & Lurie** En détail

Manufaktur-, Tuch- und Leinwaren-Handlung

Schalstrasse Nr. 7 und Kalkstrasse Nr. 6
Tel. 36-44 Tel. 33-11

W. Rohloff
Tel. 29-38

Elektrotechnisches Büro

W. Rohloff · Riga

gr. Neustrasse 23, Tel. 29-38

Ausführung von Licht- und Kraft-Anlagen

Lager elektrotechn. Installations-Materialien

Eksports **Imports**

Brāļi Silberfeld

Rigā, 1. Smilšu ielā Nr. 16
Tāļrunis: 41-62 un 40-16

Dārgmetaļu un dārgakmeņu eksports

Telegramu adrese: „Samfeld“-Riga

Export **Import**

Silberfeld Frères

Riga, 1. Smilšu ielā Nr. 16
Telephones: 41-62 et 40-16

Export des métaux et des pierres prècieux

Adresse telegr.: „Samfeld“-Riga

Export **Import**

Gebr. Silberfeld

Riga, gr. Sandstrasse Nr. 16
Telefon: 41-62 und 40-16

Export von Edelmetallen und Edelsteinen

Telegramm-Adresse: „Samfeld“-Riga

„KURZEME"

Versicherungs-Aktien-Gesellschaft

vom Jahre 1861.

Feuer-, Transport-, Glas-, Einbruch-Diebstahl- u. Lebens-Versicherungen.

Direktion in Mitau: Palaisstr. 11, eigenes Haus, Tel. 110.

Generalbevollmächtigter für Riga;
N. Chr. Hviid, Riga, Domplatz Nr. 7, Telephon 6-28

General-Agentur für Livland-Land:
A. von Brümmer, Riga, Gr. Pferdestr. 21. *Tel. 46-60*

See- und Transport-Abteilung u. Generalagentur in Riga:
Gebr. Fraenkel, grosse Sandstrasse Nr. 5, Telephon 13

General-Agentur in Riga:
Hans Diedr. Schmidt, gr. Küterstr. 14, Telephon 11-67

General-Agenturen in Libau:

W. Inge *Kornstrasse Nr. 44*	*Ed. Smit* *Schmalstrasse Nr. 1*	*P. Gassner & Co* *Seestrasse Nr. 7*

Agenturen:

in **Alt-Autz** *— Herbert Gantzkow; in* **Bauske** *— Edmund Lohding; in* **Doblen** *— Valentin Grenzthal; in* **Dünaburg** *— Frau Auguste Duborgh; in* **Frauenburg** *— Ludwig Walewitz; im* **Friedrichstädtschen Kreise** *— M. Erglis (Nerft-Sussey), B. v. Majewsky (Ewalden) und Dr. Adolf Krüger (Herbergen); in* **Goldingen** *— Wilhelm Bergthal; im* **Hasenpothschen Kreise** *— W. Nehlep (Turlau); in* **Jakobstadt** *— Otto Kannepey; in* **Illuxt-Subbath** *— S. Paul (Burenowo); in* **Kandau** *— Oswald Jaegermann;* **Livland,** *Bezirk Praulen — Richard Bode; in* **Mitau** *— Robert Rehl;* **Mitau-Doblenscher Kreis** *— Heinrich von Hovard (Behrshof);* **Popen-Anzen** *— Eugen Wiebeck; in* **Talsen** *— Alexander Wiebeck; im* **Talsenschen Kreise** *— Gustav Waitkewitz (Kabillen, Kingut); in* **Tuckum** *— Baron Wilhelm Oelsen. Frl. Agnes Israelowitsch;* **Vaucluse-Widdag u. Smilten** *— Friedrich Sonner; in* **Walk** *u. Umgegend — Victor v. Ulmann; in* **Wenden** *u. Umgegend — Arthur Baron Pahlen; in* **Windau** *— Leo Prenzlau; im* **Windauschen Kreise** *— Theodor Lukaschewicz (Windau); in* **Zabeln** *— Oswald Jaegermann (Kandau).*

Telephon: 12-78
Telegramm: Operation
Postfach: 442

Codes: Bentley's
ABC 5 & 6 th
Broomhall
Marconi

„ALMA"

Anglo-Latvian Textile Agencies

(Fred G. Langford)

RIGA, m. Kalēju ielā 10/12.

VERTRETUNGEN:

Baumwollwaren: J. Crossley & Co. Ltd., Manchester
Simpson & Godlee Ltd., „
Herbert B. Bowen Ltd., „
Robert Scott & Co. Ltd., „
Robert Entwistle & Co. Ltd., „
A/B. Äetsä Fabriker, Äetsä, Finnland.

Wollwaren: Brigg, Neumann & Co. Ltd., Bradford

Garne: Baumwoll — Hall & Hellawell Ltd., Manchester
Wolle — Daniel & Rudolf Delius, Ltd., Bradford

Fischernetze und Netz-Garne: Stuarts & Jacks, Ltd., Musselburgh, Scotland

Roh-Wolle: Francis Willey & Co., Bradford

Alleinverkauf der Schuhcrême **„KIWI"**

Kiwi Polish Co. Pty. Ltd., London

Kiwi
KEE-WEE
KIWI

VERTRETER für

„SPRATT'S DOG CAKES"

Spratt's Patent Ltd., London

Import **Export**

Gegründet 1874 Gegründet 1874

Mineralölfabrik

A. Oehlrich & Co., Riga

Stadtkontor: Herrenstrasse Nr. 2, Fernsprecher 18-35

Offeriert ihre aus bester amerikan. Rohnafta hergestellten:

Autoöle	Petroleum	Maschinenfette
Maschinenöle	Motornafta	Vaseline
Cylinderöle	Masut	Vaselinöle
Separatorenöle	Goudron	Paraff. liquid.

Specialöle

für

Transformatoren, Eismaschinen, Turbinen, Dynamo-Maschinen, Gasmaschinen, Automobile, Schreibmaschinen, Nähmaschinen, Fahrräder, Fussböden, pharmazeutische Zwecke etc.

Ob er eine **Zigarre, Papyros** oder **Tabak** raucht,

— er findet das **allerbeste** unter **unserer** Marke.

So war es **immer** — seit dem Jahre **1839** bis heute.

Tabakfabrik

A. G. Ruhtenberg

gegr. 1839

Fabrik: Dzirnavu ielā 33. F. 27-71. **Magazin:** l. Jaunavu ielā 3. F. 83-10.

R. John Hafferberg

Riga, gr. Jakobstr. 16 · Tel. 1-90

Subdirektion der

Rigaer Versicherungs-Gesellschaft gegründet 1804

Feuerversicherung ∘ Transportversicherung
Glasversicherung ∘ Unfallversicherung
Versicherung gegen Einbruchdiebstahl
Havarie-Kommissariat.

Generalvertreter der Firmen:

Mather & Platt, Ltd., Engineers, London
Grinnel-Sprinkler-Anlagen

Maschinenfabrik L. Schuler A.-G., Göppingen
Spezialpressen, Maschinen und Werkzeuge für die gesamte Blech- und Metallbearbeitung

Maschinenfabrik Leopold Tonnar G. m. b. H., Köln-Mansfeld
Automat. Maschinen für Massenfabrikation von Ketten, Nägeln. Schnallen, Haken, Stacheldraht etc.

Maschinenfabrik Emil Jäger, Neustadt-Orla
Mechanische Drahtwebstühle, Metallwebstühle

Suprema Maschinenbau-Ges. m. b. H., Leipzig-Lindenau
Kürchnerei-Maschinen und Werkzeuge

Eisenbahnsignal-Bauanstalt Max Jüdel & Co. A.-G., Braunschweig. Sicherungsanlagen für Eisenbahnen u. Reserveteile

Union Commerciale des Glaceries Belges, Brüssel
Spiegelglas aller Art

Minerais et Métaux, S-té A-me, Paris
Metalle und Erze

Carl Eickhorn, Solingen
Kalte Waffen und Alpakka-Bestecke

Import und Lager von:

Metallen, Blechen, Schrauben, Muttern.

gegründet
1857

J. Redlich, Riga

Kaļķu / Kalk-
Strasse 1

Sämtliche Handwerkzeuge für alle Gewerbe und für Fabrikbedarf

Stahlwaren und Baubeschlag

Forst- u. Gartengeräte — Fischereigeräte — Bootbeschlag — Bienenzuchtartikel

Sport-Artikel * Haus- und Küchengeräte

Musik-Instrumente

für
Orchester
Schule
u. Haus

Saiten-Zubehör
für
alle Instrumente

Eigene Musik-Werkstätten

Reparatur
und
Neubau

Trikot-Unterwäsche

für Damen, Herren und Kinder

Socken
Strümpfe
Sweaters
Handschuhe
Gestr. Jacken
Sportsachen
u. Einschlägiges

F. Lüth,

RIGA, Smilšu | Sandstrasse 6
bei der Börse. Fernruf 13-63

gegr. 1872
"

Buchbinderei Remberg
35085 Ebsdorfergrund
Tel. (0 64 24) 17 55
RAL - RG 495
»Einband säurefrei«